ကြေးမုံ
The Mirror
၁၉၅၇ ဧပြီ ၁၆ တွင် စတင်တည်ထောင်သည်။
Established in 1957
၁၃၇၇ ခုနှစ်၊ တပို့တွဲလပြည့်ကျော် ၁၁ ရက်၊ စနေနေ့၊ (5-3-2016) (၈၄၉၆)

မေတ္တာသည် ရန်ကင်းငြိမ်း၏

အကြင်သူသည် သတ္တဝါအားလုံးတို့အပေါ်၌ မေတ္တာစိတ်အဖို့အစုရှိသည် ဖြစ်၍ တစ်စုံတစ်ယောက်ကိုမျှ မိမိကိုယ်တိုင်လည်း မညှဉ်းဆဲ၊ သူတစ်ပါးကိုလည်း မသတ်ဖြတ်စေ၊ မိမိကိုယ်တိုင်လည်း အနိုင်မယူ၊ သူတစ်ပါးတို့ကိုလည်း အနိုင်မကျင့်စေ၊ ထိုမေတ္တာပွားသူအား တစ်စုံတစ်ခုသော အတွင်းရန်၊ အပြင်ရန်ဟူ၍ မရှိနိုင်။

(အင်္ဂုတ္တိုရ်ပါဠိတော်၊ ပထမတွဲ၊ မေတ္တာသုတ်-၄၄၃။)

နိုင်ငံအတွက် 'အမြဲအသင့်' ဖြစ်နေကြရမည်

နိုင်ငံတော်သမ္မတ ဦးသိန်းစိန် မြန်မာနိုင်ငံကင်းထောက်လူငယ်များ စခန်းချတွေ့ဆုံပွဲသို့ တက်ရောက်

နေပြည်တော် မတ် ၄

ပြည်ထောင်စုသမ္မတမြန်မာနိုင်ငံတော် နိုင်ငံတော်သမ္မတ ဦးသိန်းစိန်သည် ယနေ့ နံနက်ပိုင်းတွင် မန္တလေးတိုင်းဒေသကြီး ညောင်ဦးခရိုင် ကျောက်ပန်းတောင်းမြို့နယ် (ပုပ္ပားစခန်း)၌ စခန်းချနေကြသည့် မြန်မာနိုင်ငံကင်းထောက်လူငယ်များအား တွေ့ဆုံ၍ အမှာစကားပြောကြားသည်။

စာမျက်နှာ ၈ ကော်လံ ၁ သို့☆

မြန်မာနိုင်ငံ ကင်းထောက်အဖွဲ့၏ ကင်းထောက်ချုပ်ကြီး နိုင်ငံတော်သမ္မတ ဦးသိန်းစိန် ကင်းထောက်လူငယ်များ၏ ကင်းစိတ်အလိုက် စခန်းချစွမ်းဆောင်ထားမှုများကို ကြည့်ရှုအားပေးစဉ်။ (သတင်းစဉ်)

ကြေးမုံစာတည်းရှုထောင့် ၅-၃-၂၀၁၆၊ စနေနေ့

နိုင်ငံသားတိုင်း၏ အခွင့်အရေးနှင့်အသိ

ဒီမိုကရေစီစနစ်သို့ အသွင်ကူးပြောင်းတက်လှမ်းရာတွင် ဖွဲ့စည်းပုံအခြေခံဥပဒေနှင့်အညီ နိုင်ငံသားများ၏ မူလအခွင့်အရေးနှင့် တာဝန်များရှိလာကြသည်။ နိုင်ငံသားတိုင်းသည် နိုင်ငံတော်လုံခြုံရေး၊ တရားဥပဒေစိုးမိုးရေး၊ ရပ်ရွာအေးချမ်းသာယာရေး သို့မဟုတ် ပြည်သူတို့၏ ကိုယ်ကျင့်တရားအကျိုးငှာ ပြဋ္ဌာန်းထားသည့် ဥပဒေများနှင့်မဆန့်ကျင်လျှင် လွတ်လပ်စွာပြုမူလုပ်ကိုင် ဆောင်ရွက်ခွင့်များရှိလာကြသည်။

လွတ်လပ်ခွင့်ကို လူတိုင်းမြတ်နိုးကြသည်။ လူတိုင်းတန်ဖိုးထားကြသည်။ လူတိုင်းအလိုရှိကြသည်။ ထိုအခွင့်အရေးမရမီက အခြေအနေနှင့် အခွင့်အရေးရရှိလာသော လက်ရှိအခြေအနေများကို နှိုင်းယှဉ်ကြည့်လျှင် သိသာစွာ ကွာခြားသွားသည်ကိုတွေ့ရသည်။ ထိုလူ့အခွင့်အရေးကို ထာဝရအလိုရှိပါသည်ဟုဆိုလျှင် ဖွဲ့စည်းပုံအခြေခံဥပဒေပါ အထက်ဖော်ပြပါ အခြေခံမူနှင့်အညီ လိုက်နာကျင့်သုံးကြရမည်ဖြစ်သည်။

ထိုအခြေခံမူအရ လက်ရှိကာလတွင် လူတိုင်းလူတိုင်း လွတ်လွတ်လပ်လပ် ပြုမူဆောင်ရွက်ခွင့်ရှိလာသည်ကို မြင်တွေ့ရသည်။ အချို့ကိစ္စရပ်များတွင် လွတ်လပ်မှုလွန်ကဲလာပြီး ဥပဒေနှင့်ဆန့်ကျင်သည်အထိဖြစ်လာ၍ ဥပဒေနှင့်အညီ အရေးယူဆောင်ရွက်ရမှုများလည်း ရှိခဲ့သည်။ နိုင်ငံသားတိုင်းအနေဖြင့် ရပိုင်ခွင့်အခွင့်အရေးများရှိလာသလို တာဝန်နှင့်စောင့်ထိန်းရမည့်အချက်များကိုလည်း သတိပြုရမည်ဖြစ်သည်။

အခြေခံဥပဒေအရ မိမိ၏ ယုံကြည်ချက်၊ ထင်မြင်ယူဆချက်များကို လွတ်လပ်စွာထုတ်ဖော်ပြောဆိုခွင့်၊ ရေးသားဖြန့်ဝေခွင့် ရှိလာသည်။ လက်နက်မပါဘဲ ငြိမ်းချမ်းစွာစုဝေးခွင့်၊ စီတန်းလှည့်လည်ခွင့်၊ အသင်းအဖွဲ့ သို့မဟုတ် အစည်းအရုံးများ ဖွဲ့စည်းဆောင်ရွက်ခွင့်လည်း ရလာကြသည်။ တိုင်းရင်းသားလူမျိုးတစ်မျိုးနှင့်တစ်မျိုး သို့မဟုတ် တိုင်းရင်းသား လူမျိုးအချင်းချင်းကိုလည်းကောင်း၊ အခြားဘာသာသာသနာကိုလည်းကောင်း ထိခိုက်နစ်နာမှုမရှိစေဘဲ မိမိချစ်ခင်မြတ်နိုးသည့် စကား၊ စာပေ၊ ယဉ်ကျေးမှု၊ ကိုးကွယ်သည့် ဘာသာသာသနာနှင့် ဓလေ့ထုံးစံများကို လွတ်လပ်စွာဆောင်ရွက်ပိုင်ခွင့် အခွင့်အရေးများကို ရလာကြသည်။

ထို့ထက်မက အခြားအခွင့်အရေးများစွာတို့ကိုလည်း ရရှိခံစားနိုင်ကြသည်။ ယင်းတို့သည် ဒီမိုကရေစီ၏အနှစ်သာရများကို ဖွဲ့စည်းပုံက ဖန်တီးပေးထားခြင်းဖြစ်သည်။ လက်ရှိအချိန်တွင် အဆိုပါနိုင်ငံသားများ၏အခွင့်အရေးကို များသောအားဖြင့် ရရှိအသုံးချနေကြပြီဖြစ်သော်လည်း အချို့နိုင်ငံသားများအနေဖြင့် လိုက်နာရမည့် ပြုမူဆောင်ရွက်ချက်များနှင့် နိုင်ငံသားများ၏ တာဝန်များကိုမူ မေ့လျော့ပေါ့ဆမှုများ ရှိနေတတ်သည်။

ဥပမာအားဖြင့် နိုင်ငံရေးကိစ္စအလို့ငှာ ဘာသာသာသနာကို အလွဲသုံးစားပြုခြင်း၊ လူမျိုးရေးကြောင့်သော်လည်းကောင်း၊ ဘာသာရေးကြောင့် သော်လည်းကောင်း တစ်ဖက်နှင့်တစ်ဖက်၊ တစ်ဖွဲ့နှင့်တစ်ဖွဲ့ မုန်းတီးခြင်း၊ ရန်မူခြင်း၊ စိတ်ဝမ်းကွဲခြင်း တစ်မျိုးမျိုးပေါ်ပေါက်လာစေရန် ရည်ရွယ်သော သို့မဟုတ် ပေါ်ပေါက်လာစေရန် အကြောင်းရှိသော အပြုအမူများ၊ လုပ်ဆောင်မှုများကို အချို့နေရာများတွင် တွေ့ရသည်။

ထိုကဲ့သို့ ပြုမူလုပ်ဆောင်မှုများရှိခဲ့လျှင် ထိုအပြုအမူများသည် ဖွဲ့စည်းပုံအခြေခံဥပဒေနှင့် ဆန့်ကျင်နေသည်ကို သတိမူရမည်။ ထိုအပြုအမူမျိုးအတွက် ပြစ်ဒဏ်ပေးနိုင်ရန် ဥပဒေပြဋ္ဌာန်းခွင့်လည်းပါရှိပြီးဖြစ်ရာ ဖွဲ့စည်းပုံအခြေခံဥပဒေနှင့်ညီညွတ်ခြင်းမရှိပါက ဥပဒေအရ အရေးယူခြင်းခံရနိုင်သည်ကိုလည်း သိရှိနားလည်ထားကြရမည်ဖြစ်သည်။

ထို့အပြင် နိုင်ငံရေးကိစ္စတွင်သာမက အခြားစီးပွားရေးကိစ္စ၊ လူမှုရေးကိစ္စ၊ စာပေ၊ ယဉ်ကျေးမှု၊ အနုပညာနှင့် ဓလေ့ထုံးတမ်းအစဉ်အလာများတွင်လည်း လွတ်လပ်စွာဆောင်ရွက်ခွင့်များပေးထားပြီးဖြစ်သည်။

အဆိုပါကိစ္စရပ်များကို ဆောင်ရွက်ရာတွင်လည်း တိုင်းရင်းသားစည်းလုံးညီညွတ်ရေးကို ထိပါးခြင်းမရှိစေရန် ရှောင်ကြဉ်ရမည်ဖြစ်သည်။ ထို့အပြင် မိမိတို့၏ဆောင်ရွက်မှုသည် အခြားတိုင်းရင်းသား လူမျိုးတစ်မျိုးကိုဖြစ်စေ၊ လူမျိုးများကိုဖြစ်စေ ထိခိုက်နစ်နာစေနိုင်လျှင် သက်ဆိုင်သူများအချင်းချင်းညှိနှိုင်း၍ ပြေလည်မှုရရှိပြီးမှသာ ဆောင်ရွက်ခွင့်ရှိသည်တို့ကို သတိထားရမည်ဖြစ်သည်။

သို့ဖြစ်ရာ နိုင်ငံသားတိုင်း လွတ်လပ်စွာရပိုင်ခွင့်များရှိလာကြသလို ဖွဲ့စည်းပုံအခြေခံဥပဒေနှင့်အညီ လိုက်နာဆောင်ရွက်ရမည့် အချက်များကိုလည်း သတိမူရမည်ဖြစ်သည်။ ။

ဖျောက်ဆိပ်ကုန်းကျေးရွာ မီးဘေးသင့်အိမ်ခြေ ၈၉ လုံးအတွက် အိမ်ဆောက်ပစ္စည်းများ ထောက်ပံ့

နေပြည်တော် မတ် ၄

လူမှုဝန်ထမ်း၊ ကယ်ဆယ်ရေးနှင့် ပြန်လည်နေရာချထားရေးဝန်ကြီးဌာန ပြည်ထောင်စုဝန်ကြီး ဒေါက်တာ ဒေါ်မြတ်မြတ်အုန်းခင်နှင့် အဖွဲ့သည် မတ် ၁ ရက်က ပဲခူးတိုင်းဒေသကြီး ဇီးကုန်းမြို့ ဘိုးဘွားရိပ်သာသို့ ရောက်ရှိပြီး ငွေပဒေသာပင်အတွက် ငွေကျပ် ၁၀ သိန်းနှင့် မိသားစုသုံး ပစ္စည်းများကို လှူဒါန်းခဲ့သည်။

ယင်းနောက် မတ် ၂ ရက်က ဝန်ကြီးဌာန ဘတ်ဂျက်မှ ငွေကျပ် ၁၀၇၄ ဒသမ ၀၇ သိန်းဖြင့် စံချိန်စံညွှန်းမီဆောက်လုပ်ခဲ့သည့် ဇီးကုန်းမြို့ စံပြမူလတန်းကြိုကျောင်း ဖွင့်ပွဲအခမ်းအနားသို့ တက်ရောက်ပြီး ပြည်ထောင်စုဝန်ကြီးနှင့် တာဝန်ရှိသူများက ဖဲကြိုးဖြတ်ဖွင့်လှစ်ပေးကာ မူကြိုကလေးများအား လက်ဆောင်ပစ္စည်းများပေးအပ်သည်။

ထို့နောက် ပြည်ထောင်စုဝန်ကြီးက ရှေးဦးအရွယ် ကလေးသူငယ်ပြုစုစောင့်ရှောက်ရေးနှင့် ဖွံ့ဖြိုးရေးဆိုင်ရာ လုပ်ငန်းများ (ECCD)အကြောင်း ရှင်းလင်းပြောကြားပြီး မူကြိုကလေးများ၏ မိခင် ဖခင်များအတွက် မိသားစုသုံးပစ္စည်းများကို ထောက်ပံ့ပေးရာ ဒေသခံတစ်ဦးက ကျေးဇူးတင်စကား ပြန်လည်ပြောကြားသည်။

ဆက်လက်၍ တောင်တွင်းကြီးမြို့နယ် ဖျောက်ဆိပ်ကုန်းကျေးရွာ မီးလောင်ပြင်အား ကြည့်ရှုစစ်ဆေးပြီး **(အောက်ဝဲပုံ)** မီးဘေးသင့်ပြည်သူများကို အားပေးစကားပြောကြားကာ အိမ်ခြေ ၈၉ လုံးအတွက် တစ်အိမ်လျှင် သုံးသိန်းကျပ်နှုန်းဖြင့် အိမ်ဆောက်ပစ္စည်းတန်ဖိုး ငွေကျပ် ၂၆၇ သိန်း၊ အိမ်ထောင်စု ၉၀ အတွက် ငွေကျပ် သိန်း ၂၀ ခန့် တန်ဖိုးရှိသည့် ကယ်ဆယ်ရေးပစ္စည်းကိုးမျိုးဖြစ်သော ပုဆိုး၊ လုံချည်၊ တီရှပ်၊ ခြင်ထောင်၊ စောင်၊ ဒန်အိုး၊ ဆပ်ပြာ၊ မျက်နှာသုတ်ပဝါတို့ကို သက်ဆိုင်သူများထံ ထောက်ပံ့ပေးအပ်ရာ မီးဘေးသင့်ပြည်သူတစ်ဦးက ကျေးဇူးတင်စကား ပြန်လည်ပြောကြားခဲ့ကြောင်း သိရသည်။ **(သတင်းစဉ်)**

ဇီဝိတဒါန သံဃာ့ဆေးရုံကြီး(ရန်ကုန်) စုပေါင်းသွေးလှူဒါန်းပွဲကျင်းပမည်

ရန်ကုန် မတ် ၄

ရန်ကုန်တိုင်းဒေသကြီး ဗဟန်းမြို့နယ်ရှိ ဇီဝိတဒါနသံဃာ့ဆေးရုံကြီး (ရန်ကုန်)၏ (၁၅)ကြိမ်မြောက် နှစ်သစ်အကြိုစုပေါင်းသွေးလှူဒါန်းပွဲကို ဧပြီ ၂ ရက်(စနေနေ့) နံနက် ၈ နာရီတွင် အဆိုပါဆေးရုံကြီး အလှူတော် မဂ်လာခန်းမ၌ ကျင်းပမည်ဖြစ်သည်။

ထိုနေ့တွင် သံဃာတော်များ၊ သီလရှင်များနှင့် လူပုဂ္ဂိုလ်များက သွေးလိုအပ်နေသည့် လူနာများအား ဇီဝိတဒါန အသက်ကယ်နိုင်ရန်ရည်မှန်း၍ စုပေါင်းသွေးလှူဒါန်းကြမည်ဖြစ်ရာ ရန်ကုန်ဆေးရုံကြီး အမျိုးသားသွေးဌာနမှ တာဝန်ခံ ဆရာဝန်ကြီးနှင့်အဖွဲ့က လာရောက်လက်ခံကြမည်ဖြစ်သည်။

အဆိုပါသွေးလှူဒါန်းပွဲတွင် ပါဝင်လှူဒါန်းလိုသူများအနေဖြင့် ဇီဝိတဒါန သံဃာ့ဆေးရုံကြီးရှိ သံဃာတော်များပြင်ပလူနာဌာန (ဖုန်း-၇၃၀၀၆၄၄၆)၊ သီလရှင်များ ပြင်ပလူနာဌာန (ဖုန်း-၅၄၂၇၀၆)၊ လူပုဂ္ဂိုလ်များ ပြင်ပလူနာဌာန (ဖုန်း-၅၅၂၅၄၂)၊ ဆေးရုံအုပ်ကြီးရုံး (ဖုန်း-၅၅၈၄၃၄)၊ လူမှုဆက်ဆံရေးဌာနစု (ဖုန်း-၅၄၁၇၉၅) တို့သို့ လူကိုယ်တိုင်(သို့မဟုတ်) တယ်လီဖုန်းဖြင့် မတ် ၃၁ ရက် (ကြာသပတေးနေ့) ညနေ ၄ နာရီ နောက်ဆုံးထား၍ ကြိုတင်စာရင်းပေးသွင်းနိုင်ကြောင်း သိရသည်။ **(သတင်းစဉ်)**

ရွှေစျေး၊ စက်သုံးဆီစျေးနှင့် နိုင်ငံခြားငွေလဲလှယ်နှုန်း

ရန်ကုန် မတ် ၄

ရန်ကုန်(ရွှေစျေး) ၇၈၇၀၀၀ - ၇၈၇၀၀၀ မန္တလေး(ရွှေစျေး) ၇၈၇၀၀၀ - ၇၈၇၀၀၀

စက်သုံးဆီစျေးနှုန်း		ရန်ကုန်	မန္တလေး
(က) ဒီဇယ်	တစ်လီတာ	၄၆၀/၄၈၀ ကျပ်၊	၅၀၀/၅၂၀ ကျပ်
(ခ) အောက်တိန်း 95	တစ်လီတာ	၆၃၀/၆၅၀ ကျပ်၊	၇၇၀/၇၂၀ ကျပ်
(ဂ) အောက်တိန်း 92	တစ်လီတာ	၅၂၀/၅၃၀ ကျပ်၊	၅၈၀/၆၀၀ ကျပ်
(ဃ) အဆင့်မြင့်ဒီဇယ်	တစ်လီတာ	၅၀၀/၅၂၀ ကျပ်၊	၅၅၀/၅၇၀ ကျပ်

ရန်ကုန် လက်ကားစျေး

ဒီဇယ် တစ်လီတာ ၃၆၅ ကျပ်၊ အဆင့်မြင့်ဒီဇယ် တစ်လီတာ ၄၀၅ ကျပ်၊ အောက်တိန်း 92 တစ်လီတာ ၄၂၅ ကျပ်

နိုင်ငံခြားငွေလဲလှယ်နှုန်း

(က) အမေရိကန်	တစ်ဒေါ်လာ	= ၁၂၃၂. ၀		(စ) အိန္ဒိယ	တစ်ရူပီး	= ၁၈. ၃၄၇
(ခ) ဥရောပ	တစ်ယူရို	= ၁၃၄၈. ၃		(ဆ) ဂျပန်	တစ်ရာယန်း	= ၁၀၈၄. ၃
(ဂ) တရုတ်	တစ်ယွမ်	= ၁၈၈. ၆၃		(ဇ) တောင်ကိုရီးယား	တစ်ရာဝမ်	= ၁၀၁. ၈၈
(ဃ) ထိုင်း	တစ်ဘတ်	= ၃၄. ၇၇၃		(ဈ) ဩစတြေးလျ	တစ်ဒေါ်လာ	= ၉၀၅. ၄၈
(င) မလေးရှား	တစ်ရင်းဂစ်	= ၂၉၈. ၀၂		(ည) စင်ကာပူ	တစ်ဒေါ်လာ	= ၈၈၇. ၉၃

ပြည်ထောင်စုသမ္မတမြန်မာနိုင်ငံတော်ဗဟိုဘဏ်သတ်မှတ်ရည်ညွှန်းနှုန်း

စက်သုံးဆီဆိုင်ဝန်ထမ်းများအား မီးဘေးကြိုတင်ကာကွယ်ရေးသင်တန်းဖွင့်

ပေါင် မတ် ၄

ပေါင်မြို့နယ်တွင် စက်သုံးဆီရောင်းချသောဆီဆိုင်များ မီးဘေးအန္တရာယ်ကြိုတင်ကာကွယ်ရေး အသိပညာပေးဟောပြောခြင်းနှင့် စက်သုံးဆီအရောင်းဝန်ထမ်းများ အရေးပေါ်လက်တွေ့ မီးသတ်ဆေးဘူးဖြင့် မီးငြိမ်းသတ်ခြင်း အခြေခံသင်တန်းများကို မတ် ၃ ရက်က ပေါင်မြို့ မီးသတ်တပ်ဖွဲ့စခန်းတွင် ပြုလုပ်ခဲ့သည်။

ပေါင်မြို့နယ် မီးသတ်ဦးစီးဌာန ဦးစီးမှူး ဦးစိုးကျော်သူက မီးလောင်မှုဖြစ်ပွားပါက ထိရောက်မှုရှိစေရန် အခြေခံကျသော အချက်(၃)ချက်တို့ကို ပရိုဂျက်တာဖြင့် အသေးစိတ်ရှင်းလင်းတင်ပြသွားသည်။ ထို့နောက် စက်သုံးဆီ အရောင်းဆိုင်များမှ ဝန်ထမ်းများအား မီးသတ်ဆေးဘူးအသုံးပြု၍ အရေးပေါ်မီးငြိမ်းသတ်နည်းများကို တစ်ဦးချင်း လက်တွေ့လေ့ကျင့်ခဲ့သည်။ အဆိုပါသင်တန်းသို့ ပေါင်မြို့နယ်အတွင်းရှိ စက်သုံးဆီအရောင်းဆိုင် ၁၄ ဆိုင်မှ အရောင်းဆိုင်မန်နေဂျာနှင့် ဆီပန့်ကိုင် ဝန်ထမ်းနှစ်ဦးစီဖြင့် သင်တန်းသား သင်တန်းသူ ၂၈ ဦးတို့ တက်ရောက်ခဲ့ကြကြောင်း သိရသည်။

မြို့နယ်(ပြန်/ဆက်)

ကြေးမုံ
နေ့စဉ်သတင်းစာ

စာတည်းမှူးချုပ် - ဦးခင်မောင်ကျော်ဒင်
စာတည်းများ - ဦးဝင်းနိုင်၊ ဦးစိုးစိုးနိုင်၊ ဦးစန်းအောင်
သတင်းထောက်မှူး - ဦးဌေးအောင်
ဘာသာပြန်စာတည်းများ - ဦးအောင်ထိန်၊ ဦးဇော်ဝင်း၊ အေးဝမ်းစိုး၊ အောင်ကျော်ကျော်
အနုပညာစာတည်း - ခင်ခင်သက်
အားကစားစာတည်း - မေလှံသင်း
ဆောင်းပါးစာတည်း - စန္ဒာဝင်း
အကြီးတန်းသတင်းထောက်များ - ဟိန်းထက်လင်း၊ နိုင်လင်းကြည်၊ ဖြိုးစန္ဒာမြင့်၊ သီသီမင်း
အငယ်တန်းသတင်းထောက်များ - အောင်ကျော်ဦး၊ ခင်ဇာလီ၊ မေသကြိန်၊ အေးအေးမြင့်၊ ခင်စုစုလှိုင်
ဓာတ်ပုံသတင်းထောက် - ခင်မောင်ဝင်း
အထူးသတင်းထောက် - ဆုနှင်းလှဲ့

ဒုတိယသမ္မတ ဒေါက်တာစိုင်းမောက်ခမ်း သာသနာတော်ဆိုင်ရာဘွဲ့တံဆိပ်တော်များ ဆက်ကပ်လှူဒါန်းပွဲနှင့် ဆွမ်းဆန်တော်လောင်းလှူပွဲကျင်းပရေးဦးစီးကော်မတီ လုပ်ငန်းညှိနှိုင်းအစည်းအဝေးသို့ တက်ရောက်အမှာစကားပြောကြား

နေပြည်တော် မတ် ၄

ပြည်ထောင်စုသမ္မတ မြန်မာနိုင်ငံတော်အစိုးရ သာသနာတော်ဆိုင်ရာ ဘွဲ့တံဆိပ်တော်များ ဆက်ကပ်လှူဒါန်းပွဲနှင့် ဆွမ်းဆန်တော်လောင်းလှူပွဲ ကျင်းပရေးဦးစီးကော်မတီ လုပ်ငန်းညှိနှိုင်းအစည်းအဝေးကို ယနေ့မွန်းလွဲ ၂ နာရီတွင် နေပြည်တော်ရှိ သာသနာရေးဝန်ကြီးဌာနဝန်ကြီးရုံး စုဝေးခန်းမ၌ ကျင်းပရာ **သာသနာတော်ဆိုင်ရာ ဘွဲ့တံဆိပ်တော်များ ဆက်ကပ်လှူဒါန်းပွဲနှင့် ဆွမ်းဆန်တော်လောင်းလှူပွဲ ကျင်းပရေးဦးစီးကော်မတီ နာယကအဖွဲ့ ဥက္ကဋ္ဌ ဒုတိယသမ္မတ ဒေါက်တာစိုင်းမောက်ခမ်း** တက်ရောက်၍ အဖွင့်အမှာစကား ပြောကြားသည်။ **(ယာပုံ)**

ရှေးဦးစွာ ဒုတိယသမ္မတက အမှာစကားပြောကြားရာတွင် သာသနာတော်ဆိုင်ရာ ဘွဲ့တံဆိပ်တော်များ ဆက်ကပ်လှူဒါန်းပွဲနှင့် ဆွမ်းဆန်တော်လောင်းလှူပွဲအခမ်းအနားများကို အောင်မြင်စွာကျင်းပနိုင်ရေးအတွက် နာယကအဖွဲ့နှင့် ဦးစီးကော်မတီတို့ကို ဖွဲ့စည်းပေးပြီးဖြစ်ကြောင်း၊ လုပ်ငန်းများကို စနစ်တကျခွဲဝေဆောင်ရွက်နိုင်ရန် လုပ်ငန်းကော်မတီနှင့် ဆပ်ကော်မတီ ၁၀ ခုကို ဖွဲ့စည်းပြီးဖြစ်ပါကြောင်း။

နိုင်ငံတော် သံဃမဟာနာယက ဆရာတော်ကြီးများ၊ တိပိဋကဆရာတော်ကြီးများသည် ရန်ကုန်မြို့မှ နေပြည်တော်သို့ လေကြောင်းခရီးဖြင့် ကြွရောက်မည်ဖြစ်သောကြောင့် ပို့ဆောင်ရေးဝန်ကြီးဌာနအနေဖြင့် အထူးလေယာဉ်ရရှိရေး၊ ဆရာတော်ကြီးများ လိုက်ပါစီးနင်းစဉ် အဆင်ပြေချောမွေ့စေရေးတို့ကို ဆောင်ရွက်ပေးစေလိုပါကြောင်း။

နေပြည်တော်တွင် ခေတ္တသီတင်းသုံးမည့် ဆရာတော်ကြီးများ၊ ဘွဲ့ခံဆရာတော်ကြီးများနှင့် သီလရှင်ဆရာကြီးများ စိတ်နှလုံးချမ်းမြေ့စွာ သီတင်းသုံးနိုင်ရန်အတွက် သီတင်းသုံးမည့်နေရာများ ပတ်ဝန်းကျင်သန့်ရှင်းရေး၊ စိမ်းလန်းစိုပြည်သာယာလှပစေရေးတို့ကို အထူးဂရုပြုဆောင်ရွက်ပေးစေလိုပါကြောင်း။

ထို့ပြင် ဘွဲ့တံဆိပ်တော်ရ ပြည်ပဆရာတော် ၁၁ ပါး၊ ပြည်ပသီလရှင်ဆရာကြီးတစ်ပါး၊ ပြည်ပသာသနာပြုလူပုဂ္ဂိုလ်တစ်ဦးတို့နှင့်အတူ အဘိဇဓမဟာရဋ္ဌဂုရု ဘွဲ့တံဆိပ်တော်ရ ဆရာတော်ငါးပါး၊ အဘိဇဓအဂ္ဂမဟာသဒ္ဓမ္မဇောတိက ဘွဲ့တံဆိပ်တော်ရ ဆရာတော်လေးပါးတို့သည် ပြင်ပဟိုတယ်၌ သီတင်းသုံးမည်ဖြစ်ရာ ဟိုတယ်နှင့်ခရီးသွားလာရေးလုပ်ငန်းဝန်ကြီးဌာနမှ လိုအပ်သည်များကို ပေါင်းစပ်ညှိနှိုင်းဆောင်ရွက်ပေးစေလိုပါကြောင်း။

နိုင်ငံတော်အဆင့် ဆရာတော်ကြီးများ၊ ပြည်တွင်း ပြည်ပမှ ဘွဲ့တံဆိပ်တော်ရ ဆရာတော်ကြီးများအတွက် အရုဏ်ဆွမ်း၊ နေ့ဆွမ်းများ ဆက်ကပ်ရာတွင် ကျန်းမာရေးနှင့် ညီညွတ်ပြီး သန့်ရှင်းလတ်ဆတ်သော ဟင်းလျာများ ဆက်ကပ်နိုင်ရေးအတွက် ကျန်းမာရေးဆပ်ကော်မတီအနေဖြင့် ကြိုတင်ညှိနှိုင်း စီမံဆောင်ရွက်ပေးစေလိုပါကြောင်း။

ဆရာတော်ကြီးများ၏ ကျန်းမာရေးအတွက် Medical Check Up ပြုလုပ်ပေးရန်၊ ဆရာတော်ကြီးများ သီတင်းသုံးသည့်အဆောင်များရှိ အခန်းများတွင် လိုအပ်သော တိုင်းရင်းဆေးဝါး၊ အနောက်တိုင်းဆေးဝါးများ ထည့်ထားပေးရန်၊ အရေးပေါ်လူနာတင်ယာဉ်များ စီစဉ်ထားရှိရန် ဆောင်ရွက်ပေးစေလိုပါကြောင်း။

ဆွမ်းဆန်တော်လောင်းလှူပွဲတွင် ကိုယ်တိုင်ကြွရောက်မည့် ဆရာတော် ၁၅၂ ပါး၊ သီလရှင် ခုနစ်ပါးရှိပြီး ကြိုတင်လောင်းလှူရမည့် ဆရာတော်အပါး ၆၀ ရှိသည်ကို သိရှိရသည့်အတွက် ဆရာတော်များထံ လှူဖွယ်ပစ္စည်းများ စနစ်တကျ ဆက်ကပ်လှူဒါန်းနိုင်ရေး သက်ဆိုင်ရာဆပ်ကော်မတီများက ညှိနှိုင်းပေါင်းစပ်ဆောင်ရွက်ရမည်ဖြစ်ပါကြောင်း၊ ယခုနှစ် ဘွဲ့တံဆိပ်တော်ရ ဆရာတော်များနှင့် သီလရှင်များ ပိုမိုများပြားသည့်အတွက် ဆွမ်းဆန်တော်လောင်းလှူရာတွင် အချိန်ကြန့်ကြာမှုမရှိစေရန် စီမံဆောင်ရွက်ပေးရန် လိုအပ်ပါကြောင်း။

ထို့ပြင် လုံခြုံရေးကို အထူးဂရုပြုဆောင်ရွက်သွားကြရန် အလေးအနက်ထားမှာကြားလိုပါကြောင်း၊ လုံခြုံရေးကျိုးပေါက်မှုမရှိအောင် ကော်မတီများမှ လုံခြုံရေးဆပ်ကော်မတီနှင့် ပေါင်းစပ်ညှိနှိုင်းဆောင်ရွက်သွားရန်နှင့် ဌာနအသီးသီးမှ တာဝန်ရှိသူများ၊ အခမ်းအနားတက်ရောက်ကြမည့် ဧည့်ပရိသတ်များ လိုက်နာဆောင်ရွက်ရမည့် လုံခြုံရေးဆိုင်ရာ ညွှန်ကြားချက်ကိုလည်း အသိပေးထုတ်ပြန်သွားရန် လိုအပ်ပါကြောင်း။

သို့ဖြစ်၍ သာသနာတော်ဆိုင်ရာ ဘွဲ့တံဆိပ်တော်များ ဆက်ကပ်လှူဒါန်းပွဲနှင့် ဆွမ်းဆန်တော်လောင်းလှူပွဲအခမ်းအနား စည်ကားသိုက်မြိုက် အောင်မြင်စွာကျင်းပနိုင်ရေးအတွက် သက်ဆိုင်ရာကော်မတီများမှ စနစ်တကျစီစဉ်ဆောင်ရွက်ပေးကြရန်နှင့် ယနေ့ကျင်းပပြုလုပ်သည့် ညှိနှိုင်းအစည်းအဝေးတွင် ဦးစီးကော်မတီ၊ လုပ်ငန်းကော်မတီ၊ ဆပ်ကော်မတီများ၏ လုပ်ငန်းဆောင်ရွက်ပြီးစီးမှု၊ ဆောင်ရွက်ဆဲအခြေအနေများကို တင်ပြဆွေးနွေးကြရန် ပြောကြားသည်။

ထို့နောက် သာသနာတော်ဆိုင်ရာ ဘွဲ့တံဆိပ်တော်များ ဆက်ကပ်လှူဒါန်းပွဲနှင့် ဆွမ်းဆန်တော်လောင်းလှူပွဲကျင်းပရေး ဦးစီးကော်မတီဥက္ကဋ္ဌ ပြည်ထောင်စုဝန်ကြီးဦးစိုးဝင်းက နေ့ဆွမ်းဆက်ကပ်လှူဒါန်းခြင်း၊ သာသနာတော်ဆိုင်ရာ ဘွဲ့တံဆိပ်တော်များ ဆက်ကပ်လှူဒါန်းခြင်းနှင့် ဆွမ်းဆန်တော်လောင်းလှူခြင်း အခမ်းအနားများ အောင်မြင်စွာ ကျင်းပနိုင်ရေးအတွက် ဆောင်ရွက်ထားရှိမှု အခြေအနေများကို ရှင်းလင်းတင်ပြသည်။

အလားတူ ဆပ်ကော်မတီများကလည်း သက်ဆိုင်ရာကဏ္ဍအလိုက် လုပ်ငန်းဆောင်ရွက်ပြီးစီးမှု၊ ဆောင်ရွက်ဆဲအခြေအနေများကို ရှင်းလင်းဆွေးနွေးကြသည်။

ဆပ်ကော်မတီများ၏ တင်ပြဆွေးနွေးမှုများအပေါ် လိုအပ်သည်များကို ဒုတိယသမ္မတက ပေါင်းစပ်ညှိနှိုင်းဆွေးနွေးသည်။

၂၀၁၆ ခုနှစ် သာသနာတော်ဆိုင်ရာ ဘွဲ့တံဆိပ်တော်များ ဆက်ကပ်လှူဒါန်းပွဲနှင့် ဆွမ်းဆန်တော်လောင်းလှူပွဲ အခမ်းအနားကို မတ် ၂၃ ရက် (တပေါင်းလပြည့်နေ့) မွန်းလွဲ ၁ နာရီတွင် ဥပ္ပါတသန္တိစေတီတော် သာသနာ့မဟာဗိမာန်တော်ကြီး၌ ကျင်းပပြုလုပ်သွားမည်ဖြစ်ပြီး ရဟန်းတော် ၁၅၂ ပါး၊ သာသနာ့နွယ်ဝင် သီလရှင်ဆရာကြီး ခုနစ်ပါး၊ လူပုဂ္ဂိုလ်အမျိုးသား ၁၈ ဦး၊ လူပုဂ္ဂိုလ်အမျိုးသမီး ၃၇ ဦးတို့အားလည်းကောင်း၊ ပြည်ပနိုင်ငံကိုးနိုင်ငံမှ ဆရာတော် ၁၁ ပါး၊ သီလရှင်ဆရာကြီး တစ်ပါးနှင့် ပြည်ပသာသနာပြုလူပုဂ္ဂိုလ် တစ်ဦးတို့အားလည်းကောင်း သာသနာတော်ဆိုင်ရာ ဘွဲ့တံဆိပ်များကို ဆက်ကပ်ချီးမြှင့်သွားမည်ဖြစ်ကြောင်း သိရသည်။

(သတင်းစဉ်)

■

မြန်မာ့ရုပ်မြင်သံကြားသို့ ကိုရီးယားရုပ်သံဇာတ်လမ်းတွဲများ လွှဲပြောင်းပေးအပ်

ရန်ကုန် မတ် ၄

ပြန်ကြားရေးဝန်ကြီးဌာန မြန်မာ့အသံနှင့် ရုပ်မြင်သံကြားနှင့် **Korean TV** တို့အကြား ရုပ်သံအစီအစဉ်များ မိတ်ဆက်ခြင်းနှင့် ဇာတ်လမ်းတွဲများ လွှဲပြောင်းပေးအပ်ပွဲအခမ်းအနားကို ယနေ့မွန်းလွဲ ၂ နာရီတွင် ရန်ကုန်မြို့ ပြည်လမ်းရှိ မြန်မာ့အသံနှင့်ရုပ်မြင်သံကြား၌ ကျင်းပသည်။ **(ယာပုံ)**

ရှေးဦးစွာ မြန်မာ့အသံနှင့် ရုပ်မြင်သံကြားညွှန်ကြားရေးမှူးချုပ် ဦးမြင့်ထွေးက "ယနေ့ ကျင်းပတဲ့ အခမ်းအနားဟာ **KOFICE** နဲ့ **YTN** က မြန်မာ့အသံနှင့် ရုပ်မြင်သံကြားဌာနကို ဒရမ်မာဇာတ်လမ်းတွဲနှစ်ခုနဲ့ သိပ္ပံမှတ်တမ်းရုပ်ရှင်လေးခုကို လှူဒါန်းတဲ့အခမ်းအနား ဖြစ်ပါတယ်။ မှတ်တမ်းရုပ်ရှင်ကတော့ သိပ္ပံနဲ့ ပတ်သက်တာတွေ၊ ကိုရီးယား အစားအသောက်၊ ယဉ်ကျေးမှုသမိုင်းကြောင်းနဲ့ ပတ်သက်တာတွေပါတယ်။ ယခင်ကတော့**KBS** ရုပ်သံလိုင်းက လှူဒါန်းတာရှိတယ်။ အခု **KOFICE** နဲ့ **YTN** က ပထမဆုံးအကြိမ် လှူဒါန်းတာဖြစ်တယ်။ ဇာတ်လမ်းတွဲတွေက အလွန်ကောင်းပါတယ်။ လူငယ်တွေ စိတ်ဝင်စားလောက်တဲ့ အစီအစဉ်တွေ ပါဝင်ပါတယ်။ မြန်မာဘာသာပြန် စာတန်းထိုးတာတွေလုပ်ပြီး ဧပြီလကုန်ခါနီးလောက်မှာ ပြဖြစ်ပါမယ်"ဟု ပြောကြားသည်။

မြန်မာနိုင်ငံဆိုင်ရာ ကိုရီးယားသမ္မတနိုင်ငံသံအမတ်ကြီး **Mr.Lee Baek Sun** က မြန်မာ့ရုပ်မြင်သံကြားဌာနသို့ ဇာတ်လမ်းတွဲများ ပေးအပ်ရခြင်းအတွက် ဝမ်းမြောက်စကားပြောကြားသည်။

ထို့နောက် **KOFICE** မှ ဒါရိုက်တာ **Mr. Kim Deuk Jung** က "ကိုရီးယားနိုင်ငံနဲ့ မြန်မာနိုင်ငံက ယဉ်ကျေးမှုအရရော၊ စီးပွားရေး၊ နိုင်ငံရေးအရပါ အများကြီးဆက်ဆံမှုရှိတဲ့ နိုင်ငံတွေဖြစ်တယ်။ ဒီတစ်ခေါက် ဒရမ်မာကားနှစ်ကားပံ့ပိုးရတာဟာ ကိုရီးယား-မြန်မာ ပိုပြီး ချစ်ကြည်ရင်းနှီးမှုတွေရှိလာဖို့အတွက် ရည်ရွယ်ပါတယ်။ ရှေ့လျှောက်လည်းလုပ်ငန်းတွေအများကြီး ပူးပေါင်းဆောင်ရွက်ဖို့ မျှော်လင့်ထားပါတယ်"ဟု ပြောသည်။

ဆက်လက်၍ **YTN Science** မှ ဒါရိုက်တာ **Mr. Kim Jang Ha** က ယခုကဲ့သို့ **YTN Science** ၏ သိပ္ပံကဏ္ဍအသံလွှင့်ခြင်း **Contents** များအား အရှိန်အဟုန်ဖြင့် တိုးတက်လျက်ရှိသည့် မြန်မာနိုင်ငံ **MRTV** သို့ လက်ဆင့်ကမ်းခွင့်ရသည့်အတွက် အလွန်ပင်ဝမ်းမြောက်ပါကြောင်း ပြောကြားသည်။

ထို့နောက် မြန်မာ့အသံနှင့်ရုပ်မြင်သံကြား ညွှန်ကြားရေးမှူးချုပ် ဦးမြင့်ထွေး၊ **KOFICE** နှင့် **YTN Science** မှ တာဝန်ရှိသူများက စာချုပ်များအပြန်အလှန်ပေးအပ်ကြပြီး လှူဒါန်းသည့် ဒရမ်မာဇာတ်လမ်းတွဲနှင့် သိပ္ပံမှတ်တမ်းအစီအစဉ်လေးခု၏ နမူနာအပိုင်းများပြသသည်။

ယနေ့အခမ်းအနားမှတစ်ဆင့် မြန်မာ-ကိုရီးယား ဆက်ဆံရေးများ ပိုမိုတိုးတက်လာခြင်းနှင့် နှစ်နိုင်ငံသိပ္ပံဆိုင်ရာကဏ္ဍ၊ အသံလွှင့်ခြင်းဆိုင်ရာကဏ္ဍတို့၏ တိုးတက်မှုများ ပိုမိုဖြစ်ပေါ်လာမည်ဖြစ်ကြောင်းသိရသည်။

သတင်း-ရီရီမြင့်၊ ဥမ္မာသန့်
ဓာတ်ပုံ-ဇော်မင်းလတ်

ယီမင်နိုင်ငံအေဒင်မြို့ရှိ ဘိုးဘွားရိပ်သာတစ်ခုအား လက်နက်ကိုင်တစ်စုက လက်နက်ကြီးများဖြင့် ပစ်ခတ်၊ လူ ၁၇ ဦးသေဆုံး

အေဒင် (ယီမင်) မတ် ၄

ယီမင်နိုင်ငံတောင်ဘက်ပိုင်း အေဒင်ဆိပ်ကမ်းမြို့ရှိ ဘိုးဘွားရိပ်သာတစ်ခုအား လက်နက်ကိုင်အကြမ်းဖက်တစ်စုက လက်နက်ကြီးများဖြင့် ပစ်ခတ်ခဲ့ရာ အိန္ဒိယ သူနာပြု လေးဦးအပါအဝင် လူ ၁၇ ဦးသေဆုံးခဲ့ကြောင်း လုံခြုံရေးအရာရှိတစ်ဦးက ဆင်ဟွာသတင်းဌာနသို့ပြောသည်။

လက်နက်ကိုင်လူတစ်စုက အေဒင်မြို့ ရှိခ်အိုသာမန် ခရိုင်ရှိ အဆိုပါ ဘိုးဘွားရိပ်သာ၏ ဂိတ်စောင့်များကို သေနတ်များဖြင့်ပစ်ခတ်ခဲ့ပြီးနောက် အဆောက်အအုံအား လက်နက်ကြီးများဖြင့် ဦးတည်ရာမဲ့ပစ်ခတ်ခဲ့သည်ဟု အမည်မဖော်လိုသူ ဒေသခံလုံခြုံရေးအရာရှိတစ်ဦးက ဆိုသည်။

ကနဦးသတင်းများအရ အဆိုပါပစ်ခတ်မှုကြောင့် အိန္ဒိယသူနာပြုလေးဦးအပါအဝင် လူ ၁၇ ဦး သေဆုံးခဲ့ကြောင်း သိရသည်။

ဘိုးဘွားရိပ်သာပစ်ခတ်မှုတွင် ယီမင်အခြေစိုက် အစ္စလာမ္မစ်နိုင်ငံတော် ထူထောင်ရေးအဖွဲ့ (အိုင်အက်စ်) အဖွဲ့ဝင်များအား သံသယရှိသည်ဟု အေဒင်မြို့ အစိုးရအဖွဲ့၏ အဆင့်မြင့်အရာရှိတစ်ဦးက ဆင်ဟွာသတင်းဌာနသို့ ၎င်း၏မှန်းဆချက်ကို ပြောကြားခဲ့သည်။

ခရစ်ယာန်သူနာပြုအဖွဲ့က အဆိုပါဘိုးဘွားရိပ်သာအား တာဝန်ယူစီမံဆောင်ရွက်လျက်ရှိကြောင်း သိရသည်။

ယီမင်နိုင်ငံ၏ယာယီမြို့တော်ဖြစ်သည့် အေဒင်မြို့တွင် တရားသူကြီးများ၊ အဆင့်မြင့်လုံခြုံရေးအရာရှိများနှင့် အေဒင်အုပ်ချုပ်ရေးမှူးဟောင်းတို့အား လုပ်ကြံသတ်ဖြတ်ခဲ့ပြီးနောက် ရက်သတ္တပတ်အတွင်း ဥပဒေစိုးမိုးမှုများ ပျက်ပြားစေခဲ့သည်။

အေဒင်မြို့အပါအဝင် အိမ်နီးချင်းခရိုင်များဖြစ်သည့် လာဂျ်နှင့်အာဗျန်တို့တွင် ဆူပူအုံကြွမှုများသည် အေဒင်မြို့သို့စစ်ဆင်ရေးဆင်နွှဲနေသည့် ဆော်ဒီဦးဆောင်သော အာရပ်ညွန့်ပေါင်းတပ်ဖွဲ့အတွက် စိန်ခေါ်မှုများပင်ဖြစ်သည်။ **ဆင်ဟွာ။**

ဖိလစ်ပိုင်ပင်လယ်တွင် အိန္ဒိယ၊ ဂျပန်နှင့် အမေရိကန် စစ်ရေးလေ့ကျင့်မည်

နယူးဒေလီ မတ် ၄

အိန္ဒိယ၊ အမေရိကန်ပြည်ထောင်စုနှင့်ဂျပန်နိုင်ငံမှ ရေတပ်ဖွဲ့များသည် ယခုနှစ်အတွင်း တောင်တရုတ်ပင်လယ်အနီးရှိဖိလစ်ပိုင်မြောက်ပိုင်းကမ်းလွန်ပင်လယ်ရေပြင်တွင် ပူးတွဲစစ်ရေးလေ့ကျင့်မှုများပြုလုပ်ရန် အစီအစဉ်ရှိကြောင်း အမေရိကန်စစ်ဘက်က မတ် ၄ ရက်တွင် ပြောကြားသည်။

ယင်းစစ်ရေးလေ့ကျင့်မှုသည်တရုတ်နိုင်ငံနှင့်တင်းမာမှုများ ထပ်မံဖြစ်ပေါ်စေနိုင်သည့် လှုပ်ရှားမှုဖြစ်ဖွယ်ရှိကြောင်း သတင်းတွင် ဖော်ပြသည်။

တောင်တရုတ်ပင်လယ်အတွင်း တရုတ်နိုင်ငံအား စစ်ရေးတည်ဆောက်မှုများမပြုလုပ်ရန် အမေရိကန်ပြည်ထောင်စုက သတိပေးမှုပြုလုပ်ခဲ့အပြီး နောက်တစ်ရက်တွင် အဆိုပါကြေညာချက် ထွက်ပေါ်ခဲ့ခြင်းဖြစ်သည်။

တရုတ်နိုင်ငံသည် ဒေသတွင်းရှိနိုင်ငံအချို့နှင့် ပင်လယ်ရေကြောင်းပိုင်နက်ဆိုင်ရာ အငြင်းပွားမှုများဖြစ်ပွားနေသဖြင့် ပူးတွဲစစ်ရေးလေ့ကျင့်မှုများသည် နောက်ဆက်တွဲရလဒ်များ ဖြစ်ပေါ်နိုင်သည်ဟု ခန့်မှန်းရသည်။

အမေရိကန် ပြည်ထောင်စုနှင့် အိန္ဒိယနိုင်ငံမှ ရေတပ်ဖွဲ့များသည် လွန်ခဲ့သည့်နှစ်က ဘင်္ဂလားပင်လယ်အော်အတွင်း နှစ်ပတ်လည်စစ်ရေးလေ့ကျင့်မှုပြုလုပ်ခဲ့သည်။ ယင်းစစ်ရေးလေ့ကျင့်မှုတွင် ဂျပန်နိုင်ငံပါဝင်ရန်ဖိတ်ခေါ်ခဲ့သည်။ ရှစ်နှစ်တာမျှ ဂျပန်နိုင်ငံက ယင်းနိုင်ငံများနှင့် ပူးတွဲစစ်ရေးလေ့ကျင့်မှု ကင်းကွာနေခဲ့သည်။ ဒေသတွင်း၌ တရုတ်နိုင်ငံက စစ်ရေးအရ လှုပ်ရှားမှုများတိုးတက်ပြုလုပ်လာချိန်တွင် ပူးတွဲစစ်ရေးလေ့ကျင့်မှုများ ပြုလုပ်ခဲ့ကြသည်။

စစ်ရေးလေ့ကျင့်မှုများကို ဖိလစ်ပိုင်ပင်လယ်မြောက်ပိုင်းတွင်ကျင်းပမည်ဖြစ်ပြီး ဂျပန်ရေတပ်ဖွဲ့လည်း ပါဝင်မည်ဟု အမေရိကန်ရေတပ် ပစိဖိတ်ရေတပ်ဖွဲ့အကြီးအကဲ ဗိုလ်ချုပ်ဟာရီဘီဟဲရစ်က ပြောကြားသည်။ **ရိုက်တာ။**

တိရစ္ဆာန်များ တရားမဝင်ဖမ်းဆီးသူများအား သတင်းပေးနိုင်သူများကို နမီးဘီးယားအစိုးရဆုငွေချီးမြှင့်

ဝင်းဟုပ်ခ် မတ် ၄

နမီးဘီးယားပတ်ဝန်းကျင်နှင့် ခရီးသွားလုပ်ငန်းဝန်ကြီးဌာနက တိုင်းပြည်အတွင်း တောရိုင်းတိရစ္ဆာန်တရားမဝင် ဖမ်းဆီးသူများအား ဖမ်းဆီးနိုင်ရေးအတွက် သတင်းပေးနိုင်သူများကို မတ် ၃ ရက်တွင် ဆုငွေ နမီးဘီးယားဒေါ်လာ ၆၀၀၀၀ (အမေရိကန်ဒေါ်လာ ၃၈၁၆) ချီးမြှင့်လိုက်သည်။

ယခုနှစ်အစောပိုင်းနှစ်လတာအတွင်း ကြံ့ခုနစ်ကောင်နှင့်ဆင်ခြောက်ကောင် တရားမဝင်ဖမ်းဆီးခံခဲ့ရကြောင်း ပတ်ဝန်းကျင်နှင့်ခရီးသွားလုပ်ငန်းဝန်ကြီး ပိုဟမ်ဘာရှီဖီတာက ပြောကြားသည်။ တောရိုင်းတိရစ္ဆာန်တရားမဝင်ဖမ်းဆီးမှုတွင် နမီးဘီးယားနိုင်ငံအတွင်းရှိ ကုန်သည်ပွဲစားများနှင့် အဆက်အသွယ်ကောင်းသော နိုင်ငံခြားသားများပါဝင်ပြီး ဒေသခံများကိုငှားရမ်းခဲ့ကြောင်း ၎င်းကဆိုသည်။ "ဒီရာဇဝတ်ကောင်တွေကိုဖမ်းဆီးဖို့ အရေးကြီးဆုံးဖြစ်တဲ့ သားရိုင်းတိရစ္ဆာန်ဖမ်းဆီးတဲ့ပြစ်မှုကို ကြိုတင်ကာကွယ်ဖို့ ကျွန်တော်တို့သံန္နိဋ္ဌာန်ချထားပါတယ်" ဟု ပိုဟမ်ဘာက ဆက်လက်ပြောကြားသည်။

လက်ရှိအချိန်တွင် တိရစ္ဆာန်အသေကောင်များရှာဖွေရန် ပတ်ဝန်းကျင်နှင့်ခရီးသွားလုပ်ငန်းဝန်ကြီးဌာနက မော်တော်ကား၊ ကောင်းကင်ယံနှင့် ခြေလျင်စောင့်ကြပ်မှုများအသုံးပြုလျက်ရှိသည်။ ဒေသတွင်းခရီးသွားလုပ်ငန်းအချက်အချာနေရာတစ်ခုဖြစ်သော အီတိုရှာအမျိုးသားဥယျာဉ်မှာတောရိုင်းတိရစ္ဆာန်တရားမဝင်ခိုးဖမ်းဆီးသူများ၏ ပစ်မှတ်ထားခြင်းခံရသည်။ ပြီးခဲ့သည့် ဇန်နဝါရီနှင့်ဖေဖော်ဝါရီလများအတွင်း နမီးဘီးယားနိုင်ငံ၌ ကြံ့အသေကောင် ၃၄ ကောင်တွေ့ရှိခဲ့ပြီး ၎င်းတို့အနက် ကြံ့အသေကောင် ၂၉ ကောင်မှာ အီတိုရှာအမျိုးသားဥယျာဉ်အတွင်းမှတွေ့ရှိခြင်းဖြစ်ကြောင်း ရဲတပ်ဖွဲ့က ပြောကြားသည်။ ကြံ့များသေဆုံးရသောအကြောင်းရင်းကို စုံစမ်းစစ်ဆေးနေဆဲဖြစ်သည်။ **ဆင်ဟွာ။**

ပြင်သစ်လေကြောင်းပိုင် အဲဘတ်စ်အေ-၃၂၀ လေယာဉ် မောင်းသူမဲ့လေယာဉ်နှင့် တိုက်မိလုနီးပါးဖြစ်ခဲ့

ပါရီ မတ် ၄

လွန်ခဲ့သည့်လအတွင်းက ပြင်သစ်နိုင်ငံပါရီမြို့တော်ရှိ ချားလ်စ်ဒီဂေါလေဆိပ်သို့ ဆင်းသက်ရန် ပြင်ဆင်နေသည့် အဲဖရန့် လေကြောင်းပိုင် အဲဘတ်စ်အေ-၃၂၀ အမျိုးအစား ဂျက်လေယာဉ်တစ်စင်းသည် မောင်းသူမဲ့လေယာဉ်တစ်စင်းနှင့် တိုက်မိလုနီးပါးဖြစ်စဉ်တစ်ခုဖြစ်ပွားခဲ့ကြောင်း ပြင်သစ်လေကြောင်းစုံစမ်းစစ်ဆေးရေးအေဂျင်စီက မတ် ၄ ရက်တွင် ပြောကြားသည်။

ဖေဖော်ဝါရီ ၁၉ ရက်က စပိန်နိုင်ငံ ဘာစီလိုနာမြို့မှ ပျံသန်းလာသည့် ပြင်သစ်အဲဖရန့်လေကြောင်းပိုင် လေယာဉ်သည် အမြင့်ပေ ၅၅၀၀ ခန့်တွင် ပျံသန်းနေစဉ် အဆိုပါလေယာဉ်၏ တွဲဖက်လေယာဉ်မှူးက မောင်းသူမဲ့လေယာဉ်တစ်စင်းကို တွေ့မြင်ခဲ့ရသည်ဟု ဆိုသည်။

တွဲဖက်လေယာဉ်မှူးသည် မောင်းသူမဲ့လေယာဉ်နှင့် မတိုက်မိစေရန် ချက်ချင်းရှောင်ရှားနိုင်ရေးအတွက် အလိုအလျောက် မောင်းနှင်မှု စနစ်ကို ရပ်ဆိုင်းခဲ့ရကြောင်း ပြင်သစ်အဲဖရန့်လေကြောင်း စုံစမ်းစစ်ဆေးရေး အေဂျင်စီက ယင်း၏အင်တာနက် ဝက်ဘ်ဆိုက်တွင် ဖော်ပြသည်။

မောင်းသူမဲ့လေယာဉ်သည် အဲဘတ်စ်အေ- ၃၂၀ လေယာဉ်၏ ဝဲဘက်တောင်ပံ၏ အောက်ဘက် ငါးမီတာမျှသာ ကွာဝေးသော အမြင့်မှ ဖြတ်သန်းသွားကြောင်း၊ ယင်းမတော်တဆမှုမှာ အလွန်စိုးရိမ်ဖွယ်ရာဖြစ်ပြီး စုံစမ်းစစ်ဆေးမှု ဆက်လက်ပြုလုပ်နေကြောင်း သတင်းတွင် ဖော်ပြသည်။ **ရိုက်တာ။**

တရုတ်မြို့ကြီး ၁၆၃ မြို့ လေထုညစ်ညမ်းမှုဖြစ်ပေါ်

ပေကျင်း မတ် ၄

တရုတ်နိုင်ငံတစ်ဝန်းရှိ မြို့ကြီး ၁၆၃ မြို့၌ လေထုညစ်ညမ်းမှုရှိနေသည်ဟု စစ်ဆေးတွေ့ရှိရကြောင်း ပတ်ဝန်းကျင်ထိန်းသိမ်းစောင့်ရှောက်ရေးဝန်ကြီးဌာနက မတ် ၄ ရက်တွင် ထုတ်ပြန်ကြေညာသည်။

ဟူဘဲ့ပြည်နယ် တန်ရှန်းနှင့် အင်းဟွေပြည်နယ် ဖူယန်းမြို့တို့သည် တရုတ်နိုင်ငံ၏ လေထုညစ်ညမ်းမှု အဆိုးရွားဆုံး မြို့ကြီးများဖြစ်ကြသည်။ လန်းဖန်နှင့် ထျင်ကျင်းမြို့တို့ အပါအဝင် အခြားမြို့ကြီး ၂၀ မြို့မှာ လေထုညစ်ညမ်းမှုဆိုးရွားသောမြို့ကြီးများတွင် ပါဝင်ကြောင်း ပတ်ဝန်းကျင်ထိန်းသိမ်းစောင့်ရှောက်ရေးဝန်ကြီးဌာနက ပြောကြားသည်။

မြို့တော်ပေကျင်းသည် လေထုညစ်ညမ်းမှု ဆိုးဆိုးရွားရွားဖြစ်ပေါ်နေပြီး နာရီအလိုက်တိုင်းထွာချက်အရ ပျမ်းမျှ သိပ်သည်းဆ ပီအမ် ၂ ဒသမ ၅ ရှိသည်။ လေထုညစ်ညမ်းမှု သိပ်သည်းဆသည် ပြည်သူတို့အတွက် ကျန်းမာရေးဘေးအန္တရာယ်ပေးနိုင်သော မီးခိုးမြူဆိုင်ရာ မြူမှုန်များအပေါ် အခြေခံ၍ တွက်ချက်သည်။

တစ်ကုဗမီတာလျှင် မိုက္ကရိုဂရမ် ၁၉၀ အထိ ရောက်ရှိခဲ့ကြောင်း လေထုညစ်ညမ်းမှု တိုင်းတာရေးလုပ်ငန်းအကြီးအကဲ လူယီက ပြောကြားသည်။

ပေကျင်း-ထျင်ကျင်း-ဟူဘဲ့ဒေသ၌ လေထုညစ်ညမ်းမှုသည် မတ် ၄ ရက်အထိ ဆက်လက်ဖြစ်ပေါ်ခဲ့ကြောင်း ၎င်းကပြောကြားသည်။ **ဆင်ဟွာ။**

ဒုတိယသမ္မတ ဦးညာဏ်ထွန်း ဂျေဂျီစီအုပ်စု၏ ဂုဏ်ထူးဆောင်ဥက္ကဋ္ဌအား လက်ခံတွေ့ဆုံ

နေပြည်တော် မတ် ၄

ပြည်ထောင်စုသမ္မတမြန်မာနိုင်ငံတော် ဒုတိယသမ္မတ ဦးညာဏ်ထွန်းသည် ဂျပန်နိုင်ငံ ဂျေဂျီစီအုပ်စု၏ ဂုဏ်ထူးဆောင်ဥက္ကဋ္ဌ မစ္စတာ ယိုရှိဟီဒို ရှိဂဲဟီဆ ဦးဆောင်သော ကိုယ်စားလှယ်အဖွဲ့အား ယနေ့နံနက် ၁၀ နာရီတွင် နိုင်ငံတော်သမ္မတအိမ်တော် သံတမန်ဆောင် ဧည့်ခန်းမ၌ လက်ခံတွေ့ဆုံသည်။**(ယာပုံ)**

ထိုသို့တွေ့ဆုံစဉ် ဟံသာဝတီ အပြည်ပြည်ဆိုင်ရာလေဆိပ်စီမံကိန်း အကောင်အထည်ဖော်ရေး၊ လေဆိပ်နှင့် ဆက်စပ်လျက်ရှိသည့် လမ်းပန်းဆက်သွယ်ရေး အခြေခံအဆောက်အအုံများ တည်ဆောက်ရေး၊ ဂျပန်နိုင်ငံအစိုးရ၏ တရားဝင်ဖွံ့ဖြိုးမှုအကူအညီရရှိရေးနှင့် လူ့စွမ်းအားအရင်းအမြစ်ဖွံ့ဖြိုးတိုးတက်ရေးဆိုင်ရာများကို ဆွေးနွေးကြသည်။

တွေ့ဆုံပွဲသို့ နိုင်ငံခြားရေးဝန်ကြီးဌာန ဒုတိယဝန်ကြီး ဦးတင်ဦးလွင်၊ ပို့ဆောင်ရေးဝန်ကြီးဌာန ဒုတိယဝန်ကြီး ဦးဇင်ယော်၊ အမျိုးသားစီမံကိန်းနှင့် စီးပွားရေးဖွံ့ဖြိုးတိုးတက်မှုဝန်ကြီးဌာန ဒုတိယဝန်ကြီး ဒေါ်လဲ့လဲ့သိန်းတို့ တက်ရောက်ကြသည်။ **(သတင်းစဉ်)**

ဘီလူးချောင်းအမှတ်(၂) ဓာတ်အားပေးစက်ရုံ အလုံးစုံပြုပြင်မွမ်းမံရေး စီမံကိန်းပြီးစီးခြင်းနှင့် စက်များလွှဲပြောင်းပေးအပ်ခြင်း အခမ်းအနားကျင်းပ

နေပြည်တော် မတ် ၄

ဘီလူးချောင်း အမှတ်(၂) ဓာတ်အားပေးစက်ရုံ အလုံးစုံပြုပြင်မွမ်းမံရေးစီမံကိန်း ပြီးစီးခြင်းနှင့် စက်များ လွှဲပြောင်းပေးအပ်ခြင်း အခမ်းအနားကို ယနေ့နံနက် ၁၀ နာရီတွင် အဆိုပါစက်ရုံ၌ကျင်းပရာ ပြည်ထောင်စုဝန်ကြီး ဦးခင်မောင်စိုး၊ ကယားပြည်နယ် ဝန်ကြီးချုပ် ဦးခင်မောင်ဦး၊ ဒုတိယဝန်ကြီး ဦးမော်သာထွေး၊ ဂျပန်သံအမတ်ကြီး Mr. Tateshi Higuchi၊ ဂျပန်-မြန်မာ ချစ်ကြည်ရေးအသင်း ဒုတိယဥက္ကဋ္ဌ Mr. Yoshito Sengoku နှင့် ဂျပန်အပြည်ပြည်ဆိုင်ရာ ပူးပေါင်းဆောင်ရွက်ရေးအေဂျင်စီမှ မြန်မာနိုင်ငံဆိုင်ရာအကြီးအကဲ Mr. Keiichiro NAKAZAWA တို့ တက်ရောက်ကြသည်။

အခမ်းအနားတွင် ပြည်ထောင်စုဝန်ကြီးက ဘီလူးချောင်းအမှတ်(၂) ဓာတ်အားပေးစက်ရုံ သက်တမ်းသည် (၅၃)နှစ်ကျော်ပြီ ဖြစ်ပါကြောင်း၊ စက်ရုံ၏ တာဘိုင်၊ ဂျင်နရေတာနှင့် လျှပ်စစ်ကြိုးများသည် သက်တမ်းကျော်လွန်နေပြီ ဖြစ်သောကြောင့် လုံခြုံစိတ်ချစွာ မောင်းနှင်နိုင်ရန် မသင့်တော်သဖြင့် အစားထိုးပြုပြင်ရန် လိုအပ်လာပါကြောင်း၊ ထို့ကြောင့် ဂျပန်အစိုးရက စက်ရုံကြီးအလုံးစုံပြုပြင်မွမ်းမံရေး ဆောင်ရွက်နိုင်ရန် ပြန်လည်ပေးဆပ်ရန် မလိုသော ငွေကြေးအကူအညီ (Grant Aid) ဂျပန်ယန်း သန်းပေါင်း ၆၆၆၉ သန်းကို ထောက်ပံ့ကူညီပေးခဲ့ပါကြောင်း။

အလုံးစုံပြုပြင်မွမ်းမံရေးစီမံကိန်း ဆောင်ရွက်ခဲ့ရာတွင် တာဘိုင်၊ ဂျင်နရေတာ ဖိအားမြှင့်သံမဏိပိုက်လိုင်းနှင့် ဆက်စပ်ပစ္စည်းအမျိုးပေါင်း ၅၂ မျိုး လဲလှယ်ပြုပြင်ခြင်း ဆောင်ရွက်ခဲ့ပါကြောင်း၊ ၂၀၁၅ ခုနှစ် ဖေဖော်ဝါရီတွင် ပထမစက်သုံးလုံး ပြုပြင်ပြီးစီးခဲ့ပြီး ကျန်စက်သုံးလုံးကို ၂၀၁၅ ခုနှစ် မိုးရာသီတွင် ထပ်မံပြုပြင်ဆောင်ရွက်ခဲ့ပါကြောင်း၊ ယခုအခါ စက်ခြောက်လုံး ပြုပြင်ပြီးစီးသွားပြီဖြစ်ပြီး ကြံ့ခိုင်မှု ပြည့်ဝစွာဖြင့် မူလဒီဇိုင်းအတိုင်း စက်တစ်လုံးလျှင် ၂၈ မဂ္ဂါဝပ်အပြည့် စုစုပေါင်း ၁၆၈ မဂ္ဂါဝပ်ကို ဓာတ်အားစနစ်သို့ ပို့လွှတ်နိုင်ပြီဖြစ်ပါကြောင်း။

၂၀၃၀-၂၀၃၁ တွင် တစ်နိုင်ငံလုံးသို့ ၁၀၀ ရာခိုင်နှုန်း အပြည့်အဝ လျှပ်စစ်ဓာတ်အား ပေးနိုင်မည့် အမျိုးသား လျှပ်စစ်ဓာတ်အားပင်မစီမံချက် (National Electricity Master Plan)ကို JICA ၏ အကူအညီဖြင့် ရေးဆွဲပြီးဖြစ်ပါကြောင်း၊ ကယားပြည်နယ်ရှိ မြို့နယ်အားလုံးကို လျှပ်စစ်ဓာတ်အားရရှိအောင် ဆောင်ရွက်ပေးပြီးဖြစ်သည့်အတွက် ကယားပြည်နယ်အတွင်း လျှပ်စစ်မီးမရရှိသေးသည့်မြို့ မကျန်ရှိတော့ပါကြောင်း၊ ကျေးရွာမီးလင်းရေးတွင်လည်း ကယားပြည်နယ်အတွင်း ကျေးရွာ ၅၁၁ ရွာရှိသည့် အနက် ၁၄၂ ရွာ လျှပ်စစ်မီးရရှိပြီးဖြစ်ပါကြောင်း၊ ၂၀၁၅-၂၀၁၆ အတွင်း လျှပ်စစ်မီးရရှိရေး ဆောင်ရွက်ရန်လျာထားခဲ့သော ရွာ ၁၁၄ ရွာ အနက် ၄၁ ရွာလျှပ်စစ်မီးရရှိအောင် ဆောင်ရွက်ပေးခဲ့ပြီး ကျန် ၇၃ ရွာတွင်လည်း လျှပ်စစ်မီးရရှိရေးဆောင်ရွက်လျက်ရှိရာ လုပ်ငန်းများအားလုံး ဆောင်ရွက်ပြီးစီးတော့မည် ဖြစ်ပါကြောင်း၊ ၂၀၁၅-၂၀၁၆ အကုန်တွင် စုစုပေါင်းကျေးရွာ ၂၅၆ ရွာ လျှပ်စစ်မီး ရရှိမည်ဖြစ်ပါကြောင်း၊ လျှပ်စစ်မီးရရှိရန်ကျန်ရှိသည့် ကျေးရွာများကိုလည်း ဆိုလာစနစ်ဖြင့် ဆက်လက်ဆောင်ရွက်ပေးသွားရန် စီစဉ်ထားရှိပါကြောင်း ပြောကြားသည်။

ထို့နောက် ဂျပန်-မြန်မာ ချစ်ကြည်ရေးအသင်း ဒုတိယဥက္ကဋ္ဌက ယခုစက်ရုံကြီးသည် တည်ဆောက်ခဲ့သည်မှာ နှစ်ပေါင်းများစွာ ကြာပြီဖြစ်ပါကြောင်း၊ ယခုကဲ့သို့ ဓာတ်အားပေးစက်ရုံကြီး မူလအတိုင်း ဓာတ်အားပြန်လည်ထုတ်လုပ်နိုင်ရန် ပူးပေါင်းဆောင်ရွက်ခဲ့ကြသည့် တာဝန်ရှိသူများ၊ ကယားပြည်နယ်သူ ပြည်နယ်သားများနှင့် JICA ကို ကျေးဇူးတင်ရှိပါကြောင်း၊ JICA အနေဖြင့်လည်း မြန်မာနိုင်ငံ၏ ပင်မလျှပ်စစ် ဓာတ်အားရရှိရေး မဟာဗျူဟာကို ပူးပေါင်းရေးဆွဲဆောင်ရွက်ပေးခဲ့ပါကြောင်း၊ ထို့ပြင် မြန်မာနိုင်ငံ၏ စက်မှုလက်မှုကဏ္ဍနှင့် စိုက်ပျိုးရေးကဏ္ဍများတွင် အကူအညီပေးရန် ဆောင်ရွက်လျက်ရှိပါကြောင်း ပြောကြားသည်။

ဆက်လက်၍ ပြည်နယ်ဝန်ကြီးချုပ်က ကယားပြည်နယ်အတွင်း လျှပ်စစ်ဓာတ်အားတိုးချဲ့ ရရှိရေးအတွက် ဆောင်ရွက်ပေးမှုအပေါ် ကျေးဇူးတင်စကားပြောကြားသည်။

ထို့နောက် မြန်မာနိုင်ငံဆိုင်ရာ ဂျပန်သံအမတ်ကြီးက နိုင်ငံတော်အစိုးရ၏ သေချာစွာထိန်းသိမ်းမှုကြောင့် ယခုဓာတ်အားပေးစက်ရုံကြီးကို ပြန်လည်ပြုပြင် စီမံခန့်ခွဲနိုင်ခြင်းဖြစ်ပါကြောင်း၊ မြန်မာနိုင်ငံ၏ အခြေခံအဆောက်အအုံကဏ္ဍတွင် ထောက်ပံ့ကူညီပေးရန် ကိစ္စရပ်များကို ဆွေးနွေးခဲ့ပါကြောင်း၊ ထိုသို့ဆွေးနွေးရာတွင် ယခုဓာတ်အားပေးစက်ရုံ ပြုပြင်မွမ်းမံရန်ကိစ္စပါဝင်ခဲ့ပြီး ၎င်းကို အရေးကြီး ကိစ္စရပ်တစ်ခုအဖြစ် သတ်မှတ်ပြီး ပူးပေါင်းဆောင်ရွက်ခဲ့ပါကြောင်း၊ ဂျပန်နိုင်ငံအနေဖြင့် လျှပ်စစ်စွမ်းအားကဏ္ဍအပြင် အခြားကဏ္ဍပေါင်းစုံကို ပူးပေါင်းကူညီဆောင်ရွက်သွားရန် ရှိပါကြောင်း ပြောကြားသည်။

ထို့နောက် ပြည်ထောင်စုဝန်ကြီး၊ ပြည်နယ်ဝန်ကြီးချုပ်၊ ဂျပန်သံအမတ်ကြီး၊ ဂျပန်-မြန်မာချစ်ကြည်ရေးအသင်း ဒုတိယဥက္ကဋ္ဌနှင့် ဂျပန်အပြည်ပြည်ဆိုင်ရာ ပူးပေါင်းဆောင်ရွက်ရေးအေဂျင်စီမှ မြန်မာနိုင်ငံဆိုင်ရာ အကြီးအကဲတို့က ဘီလူးချောင်း အမှတ်(၂) ဓာတ်အားပေးစက်ရုံ အလုံးစုံပြုပြင်မွမ်းမံရေး စီမံကိန်း ပြီးစီးခြင်းနှင့် စက်များလွှဲပြောင်းပေးအပ်ခြင်း အခမ်းအနားကို ဖဲကြိုးဖြတ်ဖွင့်လှစ်ပေးကြသည်။

ထို့နောက် ဘီလူးချောင်းအမှတ်(၂) ဓာတ်အားပေးစက်ရုံ အလုံးစုံပြုပြင်မွမ်းမံခြင်း ဆောင်ရွက်ခဲ့မှုအခြေအနေ မှတ်တမ်းဓာတ်ပုံများကို တာဝန်ရှိသူများက ရှင်းလင်းပြသကြသည်။

ယင်းနောက် ဂျပန်အပြည်ပြည်ဆိုင်ရာ ပူးပေါင်းဆောင်ရွက်ရေး အေဂျင်စီမှ မြန်မာနိုင်ငံဆိုင်ရာအကြီးအကဲက ရေအားလျှပ်စစ်ဓာတ်အား ထုတ်လုပ်ရေးလုပ်ငန်း ဦးဆောင်ညွှန်ကြားရေးမှူး ဦးခင်မောင်ဝင်းထံ ဓာတ်အားပေးစက်များ၏ အချက်အလက်များကို လွှဲပြောင်းပေးအပ်သည်။

ထို့နောက် ပြည်ထောင်စုဝန်ကြီး ဦးခင်မောင်စိုးက စီမံကိန်းအောင်မြင်အောင် ပူးပေါင်းဆောင်ရွက်ပေးခဲ့ကြသည့် ဂျပန်နိုင်ငံမှ တာဝန်ရှိသူများအား ဂုဏ်ပြုလက်ဆောင်များ ပေးအပ်သည်။

ယင်းနောက် ပြည်ထောင်စုဝန်ကြီး၊ ပြည်နယ်ဝန်ကြီးချုပ်နှင့် တာဝန်ရှိသူများသည် ဘီလူးချောင်းအမှတ်(၂) ဓာတ်အားပေးစက်ရုံ ထိန်းချုပ်ခန်းအတွင်း စက်များစွမ်းအားပြည့် ပြန်လည်မောင်းနှင်နေမှုကို ကြည့်ရှုသည်။ **(ဝဲပုံ)**

ဘီလူးချောင်းအမှတ်(၂) စက်ရုံသည် လွိုင်ကော်မြို့နှင့် ၁၄ မိုင်ခန့်အကွာတွင် တည်ရှိပြီး ၁၉၆၀ ခုနှစ်တွင် ဂျပန်နိုင်ငံမှပေးသော စစ်လျော်ကြေးဖြင့် တည်ဆောက်ခဲ့ခြင်းဖြစ်သည်။

၂၀၁၃ ခုနှစ်တွင် ဘီလူးချောင်း အမှတ်(၂)စက်ရုံ၏ သက်တမ်းသည် နှစ်ပေါင်း ၅၃ နှစ် ကျော်ပြီဖြစ်၍ စက်မှုပိုင်းနှင့် လျှပ်စစ်ပိုင်းတို့တွင် လုံခြုံစိတ်ချရမှု လျော့နည်းလာသဖြင့် ဂျပန်နိုင်ငံအစိုးရ၏ ပြန်လည်ပေးဆပ်ရန်မလိုသော ငွေကြေးအကူအညီ (Grant Aid) ဂျပန်ယန်း သန်းပေါင်း ၆၆၆၉ သန်းဖြင့် ဘီလူးချောင်း အမှတ်(၂)စက်ရုံကို အလုံးစုံပြုပြင်ခဲ့သည်။

ယခုအခါ အလုံးစုံပြုပြင်မွမ်းမံခြင်း လုပ်ငန်းများပြီးစီးသွားသည့်အတွက် စက်များမပြုပြင်မီ လျော့နည်းနေခဲ့သော ဓာတ်အားပမာဏ ၃၀ မဂ္ဂါဝပ်ကို ပြန်လည်ရရှိခဲ့ပြီး ဘီလူးချောင်း အမှတ်(၂) စက်ရုံရှိ ဓာတ်အားပေးစက်ခြောက်လုံး၏ ထုတ်လုပ်သော ၁၆၈ မဂ္ဂါဝပ်ကို ပြည့်ပြည့်ဝဝ ပြန်လည်ထုတ်လုပ်နိုင်ပြီဖြစ်ကြောင်း သိရသည်။

(သတင်းစဉ်)

ပြည်ထောင်စုလွှတ်တော်နာယက၊ အမျိုးသားလွှတ်တော်ဥက္ကဋ္ဌ မန်းဝင်းခိုင်သန်း ပြည်ပဧည့်သည်များအား သီးခြားစီလက်ခံတွေ့ဆုံ

နေပြည်တော် မတ် ၄

ပြည်ထောင်စုလွှတ်တော်နာယက၊ အမျိုးသားလွှတ်တော်ဥက္ကဋ္ဌ မန်းဝင်းခိုင်သန်းသည် UNICEF ၏ မြန်မာနိုင်ငံဆိုင်ရာ ဌာနေကိုယ်စားလှယ် Mr. Bertrand Bainvel အား ယနေ့မွန်းလွဲ ၂ နာရီတွင်လည်းကောင်း၊ မြန်မာနိုင်ငံဆိုင်ရာ ကနေဒါနိုင်ငံ သံအမတ်ကြီး H.E. Mr. Mark McDowell အား ယနေ့ညနေ ၃ နာရီတွင်လည်းကောင်း**(အောက်ပုံ)** နေပြည်တော်ရှိ အမျိုးသားလွှတ်တော်ဧည့်ခန်းမဆောင်၌ သီးခြားစီ လက်ခံတွေ့ဆုံသည်။

UNICEF ဌာနေကိုယ်စားလှယ်နှင့် တွေ့ဆုံစဉ် ကလေးသူငယ်များ၏ ပညာရေး၊ ကျန်းမာရေးဆိုင်ရာကဏ္ဍများတွင် အကူအညီပေးရေးကိစ္စရပ်များနှင့် စပ်လျဉ်း၍ ဆွေးနွေးကြသည်။

တွေ့ဆုံပွဲများသို့ ပြည်ထောင်စုလွှတ်တော် ဒုတိယနာယက၊ အမျိုးသားလွှတ်တော် ဒုတိယဥက္ကဋ္ဌ ဦးအေးသာအောင်နှင့် အမျိုးသားလွှတ်တော်ရုံးမှ တာဝန်ရှိသူများ တက်ရောက်ကြသည်။ **(သတင်းစဉ်)**

ပြည်သူ့လွှတ်တော်ဥက္ကဋ္ဌ ဦးဝင်းမြင့် ပြည်ပဧည့်သည်များအား သီးခြားစီလက်ခံတွေ့ဆုံ

နေပြည်တော် မတ် ၄

ပြည်သူ့လွှတ်တော်ဥက္ကဋ္ဌ ဦးဝင်းမြင့်သည် မြန်မာနိုင်ငံဆိုင်ရာ ကနေဒါနိုင်ငံ သံအမတ်ကြီး H.E. Mr. Mark McDowell အား ယနေ့မွန်းလွဲ ၁ နာရီခွဲတွင်လည်းကောင်း၊ မြန်မာနိုင်ငံဆိုင်ရာ ဗြိတိန်နိုင်ငံ သံအမတ်ကြီး H.E. Mr. Andrew Patrick အား ယနေ့မွန်းလွဲ ၂ နာရီတွင်လည်းကောင်း**(အပေါ်ပုံ)** UNICEF မှ ဌာနေကိုယ်စားလှယ် Mr. Bertrand Bainvel အား ယနေ့ညနေ ၃ နာရီတွင်လည်းကောင်း နေပြည်တော်ရှိ လွှတ်တော်အဆောက်အအုံ ပြည်သူ့လွှတ်တော်ဧည့်ခန်းမ၌ သီးခြားစီလက်ခံတွေ့ဆုံသည်။

တွေ့ဆုံပွဲများသို့ ပြည်သူ့လွှတ်တော် ဒုတိယဥက္ကဋ္ဌ ဦးတီခွန်မြတ်နှင့် ပြည်သူ့လွှတ်တော်ရုံးမှ တာဝန်ရှိသူများ တက်ရောက်ကြသည်။ **(သတင်းစဉ်)**

ပြည်သူ့လွှတ်တော် နိုင်ငံတကာဆက်ဆံရေးကော်မတီဥက္ကဋ္ဌ ဒေါ်စုစုလွင် ပြည်ပဧည့်သည်များအား သီးခြားစီတွေ့ဆုံ

နေပြည်တော် မတ် ၄

ပြည်သူ့လွှတ်တော် နိုင်ငံတကာဆက်ဆံရေးကော်မတီ ဥက္ကဋ္ဌ ဒေါ်စုစုလွင်သည် မြန်မာနိုင်ငံဆိုင်ရာ ကနေဒါနိုင်ငံ သံအမတ်ကြီး H.E. Mr. Mark McDowell အား ယနေ့မွန်းလွဲ ၂ နာရီတွင်လည်းကောင်း၊ မြန်မာနိုင်ငံဆိုင်ရာ အိန္ဒိယနိုင်ငံ သံအမတ်ကြီး H.E. Mr. Gautam Mukhopadhaya အား ယနေ့ညနေ ၃ နာရီတွင်လည်းကောင်း ကော်မတီရေးရာဆောင် (I-5)၌ သီးခြားစီ တွေ့ဆုံသည်။

တွေ့ဆုံစဉ် လွှတ်တော်အချင်းချင်း အတွေ့အကြုံဖလှယ်ရေး ကိစ္စများကို လည်းကောင်း၊ နှစ်နိုင်ငံပူးပေါင်းဆောင်ရွက်လျက်ရှိသော ပညာရေးနှင့် စိုက်ပျိုးရေးကိစ္စရပ်များကို လည်းကောင်း ဆွေးနွေးကြသည်။

တွေ့ဆုံပွဲများသို့ နိုင်ငံတကာဆက်ဆံရေးကော်မတီ အတွင်းရေးမှူး ဦးဘိုဘိုဦးနှင့်အဖွဲ့ဝင် ဦးဖော်သိန်းတို့ တက်ရောက်ကြသည်။

(သတင်းစဉ်)

ပြည်သူ့လွှတ်တော် နိုင်ငံတကာဆက်ဆံရေး ကော်မတီဥက္ကဋ္ဌ ဒေါ်စုစုလွင် မြန်မာနိုင်ငံဆိုင်ရာ အိန္ဒိယနိုင်ငံ သံအမတ်ကြီး H.E. Mr. Gautam Mukhopadhaya အား လက်ခံတွေ့ဆုံစဉ်။ (သတင်းစဉ်)

အမျိုးသားသဘာဝဘေးအန္တရာယ်ဆိုင်ရာ စီမံခန့်ခွဲမှုကော်မတီသို့ မီးဘေးသင့်ပြည်သူများအတွက် အလှူငွေများ ပေးအပ်လှူဒါန်း

နေပြည်တော် မတ် ၄

မီးဘေးသင့်ပြည်သူများအတွက် စေတနာရှင်များက အလှူငွေနှင့် အလှူပစ္စည်းများ ထောက်ပံ့လှူဒါန်းလျက်ရှိရာ ယနေ့တွင် နေပြည်တော်(ရုံးချုပ်)၌ ဦးအေးကိုကို-ဒေါ်ခင်စန္ဒာအောင်(ဒုတိယညွှန်ကြားရေးမှူးချုပ်) စိုက်ပျိုးရေးဦးစီးဌာနမိသားစုက ငွေကျပ် ၂၀၀၀၀၀ လာရောက်လှူဒါန်းသည်။

မန္တလေးတိုင်းဒေသကြီး ဦးစီးမှူးရုံး၌ ဒေါက်တာအောင်မြင့် ပခုက္ကူ လူမှုကူညီရေးအသင်းမှ ငွေကျပ် ၅၀၀၀၀၀၀၊ ဈေးချိုတော်တိုက်တန်းနှင့် ဈေးသူဈေးသားများက ငွေကျပ် ၄၁၄၃၀၀၀၊ မန်းမြန်မာဈေးချိုပလာဇာဈေးသူဈေးသားများက ငွေကျပ် ၁၅၀၀၀၀၀၊ ပြင်ဦးလွင်မြို့နယ် ပညာရေး(မိသားစု)က ငွေကျပ် ၈၇၄၅၀၀၊ ဒေါ်ခင်နွဲ့ရီ အထပြ(ငြိမ်း) မိသားစုက ငွေကျပ် ၁၅၀၀၀၀၊ ကချင်ပြည်နယ်ဦးစီးမှူးရုံး၌ ဒေါ်သင်မိုးအေး၊ ဒေါ်ယဉ်မေ မိသားစု မိုးညှင်းမြို့က ငွေကျပ် ၂၀၀၀၀၀၊ ရှမ်းပြည်နယ်ဦးစီးမှူးရုံး၌ ဦးစိန်လှ မိသားစုက ငွေကျပ် ၃၀၀၀၀၊ တပ်ကုန်းမြို့ရှိအလှူရှင်က (OA-011834) စာရင်းသို့ တိုက်ရိုက်လှူဒါန်း ငွေကျပ် ၁၅၀၀၀ တို့ကိုလှူဒါန်းသည်။

သို့ဖြစ်ပါ၍ ယနေ့ ရရှိငွေမှာ စုစုပေါင်းကျပ် ၁၂၁၁၂၅၀၀ ဖြစ်ပါသဖြင့် ဖေဖော်ဝါရီ ၅ ရက်မှ ယနေ့အထိ လှူဒါန်းရရှိငွေ စုစုပေါင်း ကျပ် ၂၅၀၈၂၄၂၅၀ နှင့် အမေရိကန်ဒေါ်လာ ၃၀၂၀၀ ဖြစ်ပြီး အဆိုပါ ရရှိငွေများအနက် ဖေဖော်ဝါရီ ၁၅ ရက်အထိ ရရှိငွေစုစုပေါင်းကျပ် ၁၀၈၇၃၂၃၀၀ ကို နမ့်ဆန်မြို့သို့ ငွေကျပ် ၃၅၁၇၀၃၀၀ ကိုလည်းကောင်း၊ လပွတ္တာမြို့သို့ငွေကျပ် ၄၃၅၆၂၀၀၀ ကိုလည်းကောင်း၊ မကွေးတိုင်းဒေသကြီး ဖျောက်ဆိပ်ကုန်းကျေးရွာ မီးဘေးသို့ငွေကျပ် ၃၀၀၀၀၀၀၀ ကိုလည်းကောင်း၊ သက်ဆိုင်ရာပြန်လည်ထူထောင်ရေးကော်မတီအသီးသီးသို့ လွှဲပြောင်းပေးပို့ခဲ့ပြီးဖြစ်၍ ဖေဖော်ဝါရီ ၁၆ ရက်မှ ယနေ့အထိ ထပ်မံရရှိခဲ့သည့် လက်ကျန်ငွေကျပ် ၁၄၂၀၉၁၉၅၀ နှင့် အမေရိကန်ဒေါ်လာ ၃၀၂၀၀တို့ကိုလည်း ဆက်လက်လွှဲပြောင်းပေးပို့နိုင်ရေးဆောင်ရွက်သွားမည်ဖြစ်ကြောင်း သိရသည်။

(သတင်းစဉ်)

◆◆◆

မြန်မာအမျိုးသမီး စီးပွားရေးစွမ်းဆောင်ရှင်များအသင်း မီးဘေးသင့်ပြည်သူများအတွက် လှူဒါန်း

နေပြည်တော် မတ် ၄

မြန်မာအမျိုးသမီးစီးပွားရေးစွမ်းဆောင်ရှင်များအသင်းမှ ဖေဖော်ဝါရီလအတွင်း မီးလောင်ကျွမ်းမှုဖြစ်ပေါ်ခဲ့သော ရောဝတီတိုင်းဒေသကြီး လပွတ္တာမြို့တွင် မီးဘေးသင့်အိမ်ထောင်စု ၃၂၉ စုအတွက် ငွေကျပ် ၃၆၁၉၀၀၀ နှင့် စောင်၊ အဝတ်အထည်၊ မုန့်များ သွားရောက် ပေးအပ်လှူဒါန်းခဲ့သည့်အပြင် ရှမ်းပြည်နယ်(မြောက်ပိုင်း) နမ့်ဆန်မြို့ရှိ မီးဘေးသင့် အိမ်ထောင်စု ၂၀၉ စုအတွက် ငွေကျပ် ၂၅၀၈၀၀၀ ကိုလည်း လှူဒါန်းခဲ့ပြီး မီးဘေးသင့်ပြည်သူများအတွက် မြန်မာအမျိုးသမီး စီးပွားရေးစွမ်းဆောင်ရှင်များအသင်းမှ လှူဒါန်းငွေ စုစုပေါင်း ကျပ် ၆၁၂၇၀၀၀ အား ပေးအပ်လှူဒါန်းပြီးဖြစ်ကြောင်း သိရသည်။

(ကြေးမုံ)

ကင်းထောက်လူငယ်များ စခန်းချတွေ့ဆုံပွဲ (ပုပ္ပားစခန်း) မှတ်တမ်းဓာတ်ပုံများ

နိုင်ငံတော်သမ္မတ ဦးသိန်းစိန် ပုပ္ပားကင်းထောက်စခန်း၌ ကင်းထောက်လူငယ်များအား ရင်းရင်းနှီးနှီး နှုတ်ဆက်စဉ်။

နိုင်ငံတော်သမ္မတ ဦးသိန်းစိန် အာရှပစိဖိတ်ဒေသဆိုင်ရာ ကင်းထောက်အဖွဲ့ ဒါရိုက်တာ Mr.Thian Hiong - Boon အား ပုပ္ပားသစ်တောဥယျာဉ် ညှော့ခန်းမ၌ အမှတ်တရလက်ဆောင်ပေးအပ်စဉ်။

နိုင်ငံတော်သမ္မတ ဦးသိန်းစိန် ပုပ္ပားကင်းထောက်စခန်း၌ ကင်းထောက်မောင်မယ်များ၏ ကင်းစိတ်အလိုက် စခန်းချစွမ်းဆောင်ထားမှုကို ကြည့်ရှုအားပေးစဉ်။

ကင်းထောက်မောင်မယ်တို့သည်

☆ နိုင်ငံ့ဂုဏ်ဆောင် ကင်းထောက်မောင်မယ်များ ဖြစ်အောင်ကြိုးစား

☆ ဗလငါးတန်နှင့် ပြည့်စုံသည့် နိုင်ငံ့သားကောင်းများဖြစ်အောင် လေ့ကျင့်

☆ သာယာလှပကောင်းမွန်သည့် အနာဂတ်ကို ဖန်တီးနိုင်သည့် စွမ်းဆောင်ရှင်များဖြစ်အောင် အားထုတ်

ကင်းထောက်လူငယ်များစခန်းချ တွေ့ဆုံပွဲ အထိမ်းအမှတ် မီးပုံပွဲကို ပုပ္ပားအခြေခံပညာအထက်တန်းကျောင်း၌ ကျင်းပစဉ်။

၂၀၁၅ ခုနှစ် တတိယအကြိမ် ကင်းထောက်စခန်းချတွေ့ဆုံမှုကို ပြင်ဦးလွင်၌ ကျင်းပခဲ့ရာ နိုင်ငံတော်သမ္မတ ဦးသိန်းစိန် ကင်းထောက်မောင်မယ်များ၏ ကင်းစိတ်အလိုက် စခန်းချစွမ်းဆောင်ထားမှုကို ကြည့်ရှုအားပေးစဉ်။

ပြည်တွင်းရေးရာ

☆**ရွှေဖုံးမှ**

နိုင်ငံတော်သမ္မတ ဦးသိန်းစိန်သည် ပြည်ထောင်စုဝန်ကြီး ဦးစိုးသိန်း၊ ဦးလှထွန်း၊ ဦးအုန်းမြင့်၊ ဦးဝင်းထွန်း၊ ဦးရဲထွဋ်၊ ဒေါက်တာဒေါ်ခင်စန်းရီ၊ ကာကွယ်ရေးဦးစီးချုပ်ရုံး(ကြည်း)မှ ဗိုလ်ချုပ်ထွန်းထွန်းနောင်၊ တာဝန်ရှိသူများနှင့်အတူ ယနေ့နံနက်ပိုင်းတွင် နေပြည်တော်မှ မြန်မာအမျိုးသားလေကြောင်းလိုင်းဖြင့် ထွက်ခွာခဲ့ပြီး ညောင်ဦးမြို့သို့ ရောက်ရှိကြရာ မန္တလေးတိုင်းဒေသကြီးဝန်ကြီးချုပ် ဦးရဲမြင့်၊ မကွေးတိုင်းဒေသကြီးဝန်ကြီးချုပ် ဦးဘုန်းမော်ရွှေ၊ အလယ်ပိုင်းတိုင်းစစ်ဌာနချုပ် တိုင်းမှူး ဗိုလ်ချုပ်စိုးထွဋ်နှင့် တာဝန်ရှိသူများက ညောင်ဦးလေဆိပ်၌ ကြိုဆိုနှုတ်ဆက်ကြသည်။

ထို့နောက် နိုင်ငံတော်သမ္မတနှင့်အဖွဲ့သည် ဝန်ကြီးချုပ်များ၊ တိုင်းမှူးတို့နှင့်အတူ ရဟတ်ယာဉ်များဖြင့် ဆက်လက် ထွက်ခွာခဲ့ကြပြီး ကင်းထောက်လူငယ်များ စခန်းချနေသည့် (ပုပ္ပားစခန်း)သို့ ရောက်ရှိကြရာ မြန်မာနိုင်ငံကင်းထောက်အဖွဲ့၏ကင်းထောက်ချုပ်ကြီး နိုင်ငံတော်သမ္မတအား ကင်းထောက်ကြီးများနှင့် ကင်းထောက်လူငယ်များက ကြိုဆိုနှုတ်ဆက်ကြသည်။

ယင်းနောက် နိုင်ငံတော်သမ္မတနှင့်အဖွဲ့ဝင်များ၊ ကင်းထောက်ကြီးများနှင့် ကင်းထောက်လူငယ်များက နိုင်ငံတော်အလံအား အလေးပြုကြသည်။

ထို့နောက် နိုင်ငံတော်သမ္မတက ကင်းထောက်လူငယ်များအား အမှာစကားပြောကြားရာတွင် ယခုကဲ့သို့ ကင်းထောက်မောင်မယ်များ စခန်းချတွေ့ဆုံပွဲကို ယမန်နှစ်က ပြင်ဦးလွင် ထင်းရှူးတောစခန်း၌ ဆောင်ရွက်ခဲ့ပြီး ယခုနှစ်တွင် မောင်တို့မယ်တို့အတွက် အသစ်အဆန်းတစ်နေရာဖြစ်သည့် ပုပ္ပားစခန်းကို ရွေးချယ်စီစဉ်ဆောင်ရွက်ပေးခြင်း ဖြစ်ကြောင်း၊ ပုပ္ပားတောင်ကြီးကိုလည်း အထင်ကရ တွေ့မြင်ရပြီး မောင်တို့မယ်တို့ကိုယ်တိုင် သမိုင်းဝင်အထင်ကရ ပုပ္ပားတောင်ကြီးနှင့် တောင်ကလပ်ကို တက်ရောက်ကြပြီးဖြစ်ကြောင်း။

မောင်တို့မယ်တို့အဖွဲ့တွင် မြန်မာနိုင်ငံအနှံ့အပြား တိုင်းဒေသကြီးနှင့် ပြည်နယ်အသီးသီးတို့မှ အခြေခံပညာအဆင့်၊ အထက်တန်းအဆင့်နှင့် တက္ကသိုလ်အဆင့်တို့မှ တိုင်းရင်းသားညီအစ်ကိုမောင်နှမများ ပါဝင်ကြသည့်အတွက် ကင်းထောက်ညီအစ်ကိုမောင်နှမများနှင့် တွေ့ဆုံရသည့် မမေ့နိုင်ဖွယ်ရာ တွေ့ဆုံပွဲလည်းဖြစ်ပါကြောင်း။

မြန်မာနိုင်ငံသည် တိုင်းရင်းသားပေါင်းတစ်ရာကျော် စုပေါင်းနေထိုင်ကြသည့် ပြည်ထောင်စုသမ္မတမြန်မာနိုင်ငံဖြစ်သည့်အတွက် တိုင်းရင်းသားအချင်းချင်း ချစ်ခင်သည့် ညီအစ်ကိုမောင်နှမစိတ်၊ တစ်နည်းအားဖြင့် ပြည်ထောင်စုစိတ်ဓာတ်ထားရှိရမည်ဖြစ်ကြောင်း၊ ဥမကွဲသိုက်မပျက် အေးအတူပူအမျှ အတူတကွချစ်ကြည်စွာနေထိုင်လိုသည့် ပြည်ထောင်စုစိတ်ဓာတ်သည်သာလျှင် စစ်မှန်သည့် မျိုးချစ်စိတ်ဓာတ်ဖြစ်ကြောင်း၊ မောင်တို့မယ်တို့အနေဖြင့် စစ်မှန်သည့်မျိုးချစ်စိတ်ဓာတ်ကို ငယ်စဉ်ကျောင်းသားဘဝကပင် မွေးမြူကြရမည်ဖြစ်ကြောင်း။

ယခုလူငယ် နောင်ဝယ်လူကြီးဆိုသကဲ့သို့ မောင်တို့မယ်တို့သည် တစ်ချိန်တွင် တိုင်းပြည်၏တာဝန်များကို

စာမျက်နှာ ၉ ကော်လံ ၁ သို့ ❋

နိုင်ငံတော်သမ္မတ ဦးသိန်းစိန် ကင်းထောက်လူငယ်များအား အမှာစကားပြောကြားစဉ်။ (သတင်းစဉ်)

နိုင်ငံတော်သမ္မတ ဦးသိန်းစိန် ကင်းထောက်ကြီးများ၊ ကင်းထောက်လူငယ်များ၊ ကမ္ဘာ့ကင်းထောက်အဖွဲ့၊ အာရှ-ပစိဖိတ်ဒေသဆိုင်ရာ ကင်းထောက်အဖွဲ့ချုပ်မှတာဝန်ရှိသူများနှင့်အတူ စုပေါင်းမှတ်တမ်းတင်ဓာတ်ပုံရိုက်စဉ်။(သတင်းစဉ်)

နိုင်ငံတော်သမ္မတ ဦးသိန်းစိန် ကမ္ဘာ့ကင်းထောက်အဖွဲ့ အာရှ-ပစိဖိတ်ဒေသဆိုင်ရာ ကင်းထောက်အဖွဲ့ချုပ် ဒုတိယဥက္ကဋ္ဌအား အမှတ်တရလက်ဆောင်ပစ္စည်း ပေးအပ်စဉ်။ (သတင်းစဉ်)

ပုပ္ပားမြေ သာစခန်း

☆ ကင်းထောက်လူငယ်
မောင်မယ်တို့ ဆုံတွေ့။
ပုပ္ပားမြေ သာစခန်းမှာ
ရွှင်လန်းကြည်မွေ့။
☆ ပုပ္ပားမြေ ခြေတော်ရင်း
ဖော်ချင်းတို့တူစုံ၊
အေးကြည်လင် တောင်ကျစမ်းရယ်နဲ့
ချမ်းမြေ့ရိပ်မြုံ၊
မရောက်ဖူးသော်လည်း
ရောက်ဖူးဖို့ အခါကြုံ
သာပုံက တင့်ဆန်း။
ကျေးငှက်တွေ တွန်သံကျူးကာ
မြူးထူးပျံသန်း။
☆ ပုပ္ပားမြေ ခါတစ်ခေါက်
ကင်းထောက်တို့ ခိုနားကာ
ဝမ်းမြောက်ဝမ်းသာ၊
အခြေခံ အလုရယ်နဲ့
ဒေသန္တရ လေ့လာ
မှတ်သားစရာ ရှာဖွေစု။
အများအကျိုးကိုလ
ပွားတိုးအောင် ဆောင်သယ်ပိုးမယ့်
မျိုးဂုဏ်ဆောင် မောင်မယ်များရယ်လို့
လေးစားဂုဏ်ပြု။ ။

ရေနံ့သာမောင်ကျော်ညွန့်

❋ စာမျက်နှာ ၈ မှ

ကျရာအခန်းကဏ္ဍမှ ပါဝင်တာဝန်ယူကြရမည်ဖြစ်ကြောင်း၊ တာဝန်သိသော နိုင်ငံ့သားကောင်းများဖြစ်ရန်အတွက် ဗလငါးတန်နှင့်ပြည့်စုံရန် လိုကြောင်း၊ ကိုယ်ကျင့်တရားကောင်းရန်၊ စည်းကမ်းကောင်းရန်၊ ဇွဲသတ္တိ၊ ဝီရိယဆိုသည့် အရည်အချင်းများသည် မရှိမဖြစ်လိုအပ်ကြောင်း၊ ထို့ပြင် အများအကျိုးကို သယ်ပိုးဆောင်ရွက်ရန်၊ အချင်းချင်း ရိုင်းပင်းကူညီရန်ဆိုသည့် စိတ်ထားများကိုပါ ကင်းထောက်မောင်မယ်ဘဝမှာကတည်းက လေ့ကျင့်သွားကြရမည်ဖြစ်ကြောင်း၊ ကင်းထောက်၏ဆောင်ပုဒ်အတိုင်း နိုင်ငံအတွက် "အမြဲအသင့်" ဖြစ်နေကြရမည်ဖြစ်ကြောင်း။

ကင်းထောက်အဖွဲ့အစည်းကြီးသည် နိုင်ငံ့သားကောင်းများဖြစ်ရန် လေ့ကျင့်မွေးမြူပေးသည့်အဖွဲ့အစည်းကြီးဖြစ်ကြောင်း၊ မိမိတို့နိုင်ငံသာမက ကမ္ဘာ့နိုင်ငံအသီးသီးတွင် ကင်းထောက်အဖွဲ့အစည်း များစွာရှိကြကြောင်း။ မိမိတို့နိုင်ငံတွင် ၁၉၁၃ ခုနှစ်၌ ကင်းထောက်အသင်း စတင်ပေါ်ပေါက်ခဲ့ရာ လွတ်လပ်ရေးရပြီးနောက်ပိုင်းအထိ မြန်မာနိုင်ငံကင်းထောက်အသင်းများရှိခဲ့ကြောင်း၊ သို့သော်လည်း အကြောင်းကြောင်းများကြောင့် တိမ်ကောပျောက်ကွယ်သွားခဲ့သည်မှာ နှစ်ပေါင်း ၅၀ ခန့် ရှိပြီဖြစ်ကြောင်း။

ယခုအခါတွင် မြန်မာနိုင်ငံကင်းထောက်အဖွဲ့ချုပ်ကို ၂၀၁၂ ခုနှစ်တွင် ပြန်လည်ဖွဲ့စည်းနိုင်ခဲ့ပြီး အချိန်တိုအတွင်း စိတ်အားထက်သန်သည့် ကင်းထောက်မောင်မယ်အင်အား ၅၉၀၀၀ ကျော်အထိ ရှိလာခဲ့ကြောင်း၊ မောင်တို့မယ်တို့၏ နိုးကြားတက်ကြွစွာဆောင်ရွက်မှုကြောင့် ယခုအခါတွင် မြန်မာနိုင်ငံကင်းထောက်အဖွဲ့ကို ကမ္ဘာ့ကင်းထောက်အဖွဲ့ဝင်နိုင်ငံအဖြစ် အသိအမှတ်ပြုရန်အတွက် အကဲဖြတ်ရန် ကမ္ဘာ့ကင်းထောက်အဖွဲ့နှင့် အာရှ-ပစိဖိတ်ဒေသဆိုင်ရာ ကင်းထောက်အဖွဲ့ချုပ်ဥက္ကဋ္ဌနှင့်အဖွဲ့ဝင်များ၊ အာရှ-ပစိဖိတ်ဆိုင်ရာ ကင်းထောက်ကော်မတီဥက္ကဋ္ဌနှင့် အာရှနှင့်ပစိဖိတ်ဒေသဆိုင်ရာ ဒါရိုက်တာများ မြန်မာနိုင်ငံသို့ရောက်ရှိနေကြပြီဖြစ်ကြောင်း။

အဆိုပါ အဖွဲ့အစည်းအသီးသီးမှ တာဝန်ရှိသူများသည် သက်တမ်းအားဖြင့် နုနယ်သေးသည့် မိမိတို့မြန်မာနိုင်ငံ ကင်းထောက်အဖွဲ့ကို ကမ္ဘာ့ကင်းထောက်အဖွဲ့ဝင်နိုင်ငံဖြစ်လာရန်အတွက် နည်းပညာပိုင်းဆိုင်ရာ အကူအညီများလည်းပေးကြမည်ဖြစ်ကြောင်း၊ ၂၀၁၇ ခုနှစ်တွင် အဇာဘိုင်ဂျန်နိုင်ငံ၌ ကျင်းပမည့် ကမ္ဘာလုံးဆိုင်ရာ ကင်းထောက်အဖွဲ့အစည်းများတွေ့ဆုံပွဲတွင် မြန်မာနိုင်ငံကင်းထောက်အဖွဲ့ကို ကမ္ဘာ့ကင်းထောက်အဖွဲ့ဝင်နိုင်ငံဖြစ်ရေးအတွက် ဝိုင်းဝန်းကူညီကြမည်ဖြစ်၍ ၎င်းတို့ကို ကျေးဇူးတင်ကြရမည်ဖြစ်ကြောင်း။

နိဂုံးချုပ်အနေဖြင့် မောင်တို့မယ်တို့သည် နိုင်ငံ့ဂုဏ်ဆောင်ကင်းထောက်မောင်မယ်များဖြစ်အောင်ကြိုးစားကြရမည်ဖြစ်ကြောင်း၊ ဗလငါးတန်နှင့် ပြည့်စုံသည့် နိုင်ငံ့သားကောင်းများဖြစ်အောင် လေ့ကျင့်ကြရမည်ဖြစ်ကြောင်း၊ သာယာလှပကောင်းမွန်သည့် မောင်တို့မယ်တို့၏အနာဂတ်ကို ဖန်တီးနိုင်သည့် စွမ်းဆောင်ရှင်များဖြစ်အောင် အားထုတ်ကြိုးပမ်းကြရန် တိုက်တွန်းပါကြောင်း ပြောကြားသည်။

ယင်းနောက် နိုင်ငံတော်သမ္မတက ကင်းထောက်လူငယ်များ စခန်းချတွေ့ဆုံပွဲ မှတ်တမ်းစာအုပ်တွင် လက်မှတ်ရေးထိုးသည်။

ထို့နောက် နိုင်ငံတော်သမ္မတအား ကင်းထောက်လူငယ်များက စခန်းချတွေ့ဆုံပွဲ အမှတ်တရလက်ဆောင်ပစ္စည်းကို ဂါရဝပြုပေးအပ်သည်။

ယင်းနောက် နိုင်ငံတော်သမ္မတက ကင်းထောက်လူငယ်များအား ရင်းရင်းနှီးနှီးလိုက်လံနှုတ်ဆက်ပြီး ကင်းထောက်မောင်မယ်များ၏ ကင်းစိတ်အလိုက် စခန်းချစွမ်းဆောင်ထားမှုများကို လှည့်လည်ကြည့်ရှုအားပေးသည်။

ထို့နောက် နိုင်ငံတော်သမ္မတနှင့်အဖွဲ့ဝင်များသည် ကင်းထောက်ကြီးများ၊ ကင်းထောက်လူငယ်များ၊ ကမ္ဘာ့ကင်းထောက်အဖွဲ့၊ အာရှ-ပစိဖိတ်ဒေသဆိုင်ရာ ကင်းထောက်အဖွဲ့ချုပ် ဒုတိယဥက္ကဋ္ဌနှင့် အဖွဲ့ဝင်များ၊ အာရှ-ပစိဖိတ်ဆိုင်ရာ အမျိုးသမီးကင်းထောက် ဒေသဆိုင်ရာဒါရိုက်တာတို့နှင့်အတူ စုပေါင်း၍ မှတ်တမ်းတင်ဓာတ်ပုံရိုက်ကြသည်။

ယင်းနောက် နိုင်ငံတော်သမ္မတနှင့်အဖွဲ့သည် ကမ္ဘာ့ကင်းထောက်အဖွဲ့၊ အာရှ -ပစိဖိတ်ဒေသဆိုင်ရာ ကင်းထောက်အဖွဲ့ချုပ် ဒုတိယဥက္ကဋ္ဌနှင့် အဖွဲ့ဝင်များ၊ အာရှ-ပစိဖိတ်ဆိုင်ရာ အမျိုးသမီးကင်းထောက် ဒေသဆိုင်ရာ ဒါရိုက်တာနှင့် အဖွဲ့ဝင်များအား ပုပ္ပားသစ်တောဥယျာဉ် ပညာပေးပြခန်းဧည့်ခန်းမ၌ တွေ့ဆုံပြီး အမှတ်တရလက်ဆောင်ပစ္စည်းများ အပြန်အလှန်ပေးအပ်ကြသည်။

ထို့နောက် နိုင်ငံတော်သမ္မတနှင့် အဖွဲ့သည် မော်တော်ယာဉ်များဖြင့် ပုပ္ပားတောင်ပတ်လမ်းရှိ လျှော်တောရွာ၊ ဆည်ရွာ၊ နတ်ကန်လည်ရွာ၊ ဆင်ဇင်းရွာနှင့် ဆုံကုန်းကျေးရွာတို့၌ ဒေသခံပြည်သူများ၏ သရက်၊ ငှက်ပျော၊ နဂါးမောက်စိုက်ခင်းများကို ကြည့်ရှုပြီး ဒေသခံပြည်သူများအား ရင်းရင်းနှီးနှီးတွေ့ဆုံကာ သောက်သုံးရေ ရရှိရေး၊ ကျေးလက်လမ်းများ ကောင်းမွန်ရေးနှင့် စာသင်ကျောင်းဆောင်သစ် လိုအပ်မှုကိစ္စများကို ဖြည့်ဆည်းဆောင်ရွက်ပေးသည်။

ညပိုင်းတွင် နိုင်ငံတော်သမ္မတနှင့်အဖွဲ့သည် ပုပ္ပား အခြေခံပညာအထက်တန်းကျောင်း၌ကျင်းပသည့် ကင်းထောက်လူငယ်များစခန်းချတွေ့ဆုံပွဲအထိမ်းအမှတ် မီးပုံပွဲသို့ တက်ရောက်သည်။

အဆိုပါ ကင်းထောက်လူငယ်များစခန်းချတွေ့ဆုံပွဲ (ပုပ္ပားစခန်း)တွင် နိုင်ငံတစ်ဝန်းရှိတက္ကသိုလ်များနှင့် အခြေခံပညာကျောင်းများမှ ကင်းထောက်မောင်မယ်များ၊ ကင်းထောက်ကြီးများ၊ အထောက်အကူပြုအဖွဲ့များ စုစုပေါင်း ၆၁၉ ဦးတို့သည် မတ် ၁ ရက်မှစတင် စခန်းချလျက်ရှိပြီး ကျွမ်းကျင်မှုများ ဆွေးနွေးပို့ချခြင်း၊ အမျိုးသား၊ အမျိုးသမီးကင်းထောက်ဆိုင်ရာ လုပ်ငန်းစဉ်များ သင်ကြားခြင်း၊ ခြေလျင်တောင်တက်ခရီးထွက်ခြင်း၊ယဉ်ကျေးမှုနယ်မြေလေ့လာခြင်း၊ ကင်းထောက်အရည်အသွေးဆန်းစစ်ခြင်းနှင့် စခန်းကာလအတွေ့အကြုံများအပေါ် ဆန်းစစ်အကဲဖြတ်ခြင်းတို့ကို ဆောင်ရွက်လျက်ရှိသည်။

ယခု ကင်းထောက်စခန်းချတွေ့ဆုံမှုမှာ စတုတ္ထအကြိမ်ဖြစ်ပြီး ပထမအကြိမ်တွေ့ဆုံမှုကို ၂၀၁၃ ခုနှစ်က နေပြည်တော် ရွာတော်တည်းခိုရေးစခန်းတွင်လည်းကောင်း၊ ဒုတိယအကြိမ် ကင်းထောက်စခန်းချ တွေ့ဆုံမှု(၂၀၁၄)ခုနှစ်နှင့် တတိယအကြိမ် ကင်းထောက်စခန်းချတွေ့ဆုံမှု (၂၀၁၅)တို့ကို ပြင်ဦးလွင်မြို့ရှိ ကင်းထောက်မောင်မယ်စခန်း၌လည်းကောင်း ကျင်းပခဲ့သည်။

(သတင်းစဉ်)

နိုင်ငံတော်သမ္မတ ဦးသိန်းစိန် ပုပ္ပားတောင်ပတ်လမ်းရှိ ဒေသခံပြည်သူများအား ရင်းရင်းနှီးနှီးတွေ့ဆုံစဉ်။ (သတင်းစဉ်)

မြန်မာနိုင်ငံကင်းထောက်လူငယ်တွေ ကမ္ဘာ့ကင်းထောက်အသိုင်းအဝိုင်းကို ဝင်ရောက်လာနိုင်မှာဖြစ်ပါတယ်

Mr.ThianHiong-Boon
ဒါရိုက်တာ
အာရှပစိဖိတ်ဒေသဆိုင်ရာ
ကင်းထောက်အဖွဲ့

မြန်မာနိုင်ငံကင်းထောက်အဖွဲ့၏ ကင်းထောက်ချုပ်ကြီး နိုင်ငံတော်သမ္မတ ဦးသိန်းစိန်သည် မတ် ၄ ရက် နံနက်ပိုင်းတွင် ကင်းထောက်လူငယ်များ စခန်းချတွေ့ဆုံပွဲ (ပုပ္ပားစခန်း)သို့ရောက်ရှိပြီး မြန်မာနိုင်ငံ ကင်းထောက်လူငယ်များအား တွေ့ဆုံခဲ့သည်။ ယခုနှစ် ကင်းထောက်လူငယ်များ စခန်းချတွေ့ဆုံပွဲနှင့်ပတ်သက်၍ မြန်မာနိုင်ငံကင်းထောက်အဖွဲ့ အမျိုးသားကင်းထောက်ချုပ် ဒေါက်တာတင်ညို၊ အမျိုးသမီးကင်းထောက်ချုပ် ဒေါက်တာတင်လှကြည်၊ ကမ္ဘာ့ကင်းထောက်အဖွဲ့ အာရှပစိဖိတ်ဒေသဆိုင်ရာ ကင်းထောက်အဖွဲ့ချုပ် ဒုတိယဥက္ကဋ္ဌ Ms. Reiko Suzuki နှင့် အာရှပစိဖိတ်ဒေသဆိုင်ရာ ကင်းထောက်အဖွဲ့ဒါရိုက်တာ Mr.ThianHiong-Boon တို့၏ သဘောထားအမြင်များကို ရေးသားတင်ပြလိုက်ရပါသည်-

ဒေါက်တာတင်ညို

ဒေါက်တာတင်လှကြည်

Ms. Reiko Suzuki

Mr.ThianHiong-Boon

ဒေါက်တာတင်ညို (အမျိုးသားကင်းထောက်ချုပ်)

ဒီနေ့ကျင်းပတဲ့ ကင်းထောက်လူငယ်များစခန်းချတွေ့ဆုံပွဲဟာ စတုတ္ထအကြိမ် ကင်းထောက်တွေ့ဆုံပွဲဖြစ်ပါတယ်။ မြန်မာနိုင်ငံ ကင်းထောက်ချုပ်ကြီးက ကင်းထောက်လူငယ်တွေကို တွေ့ဆုံပြီး ဩဝါဒပေးပါတယ်။

ထူးခြားတာက ကမ္ဘာ့အမျိုးသား အမျိုးသမီးကင်းထောက်အဖွဲ့တွေကို ကိုယ်စားပြုတဲ့ အာရှနဲ့ ပစိဖိတ်ဒေသက ပုဂ္ဂိုလ်တွေတက်ရောက်လာခြင်းဖြစ်ပါတယ်။ အာရှနဲ့ ပစိဖိတ်ဒေသဆိုင်ရာ ကင်းထောက်ကော်မတီဒုတိယဥက္ကဋ္ဌနဲ့ အတူ ဒေသဆိုင်ရာ တာဝန်ရှိပုဂ္ဂိုလ်တွေ၊ အာရှနဲ့ ပစိဖိတ်ဒေသ အမျိုးသမီးကင်းထောက်အဖွဲ့က ဒေသဆိုင်ရာဒါရိုက်တာနဲ့ တာဝန်ရှိပုဂ္ဂိုလ်တွေ တက်ရောက်ကြပါတယ်။

ဧည့်သည်တော်တွေက မြန်မာနိုင်ငံကင်းထောက်ချုပ်ကြီး နိုင်ငံတော်သမ္မတကြီးကို ဂါရဝပြုတွေ့ဆုံပါတယ်။ မြန်မာနိုင်ငံ ကင်းထောက်လှုပ်ရှားမှုကို လမ်းညွှန်ပေးတဲ့အတွက် ဂုဏ်ပြုအထိမ်းအမှတ်လက်ဆောင်ကို ပေးခဲ့သလို ကင်းထောက်ချုပ်ကြီးကလည်း အမှတ်တရလက်ဆောင်တွေ ပြန်လည်ပေးအပ်ခဲ့ပါတယ်။

မြန်မာနိုင်ငံ ကမ္ဘာ့ကင်းထောက်အဖွဲ့ဝင်နိုင်ငံအဖြစ် ကြိုးပမ်းဆောင်ရွက်မှုကို ကူညီပေးဖို့ ဆန္ဒပြုကြပြီး အခုလိုကာလတိုအတွင်း ထူးခြားအောင်မြင်မှုကို ဂုဏ်ပြုမှတ်တမ်းတင်ကြပါတယ်။

ထူးခြားတိုက်ဆိုင်တာက ၂၀၁၆ နှစ်ဟာ မြန်မာနိုင်ငံမှာ အမျိုးသား အမျိုးသမီးကင်းထောက်များ စတင်ဖွဲ့စည်းခဲ့တဲ့ နှစ်တစ်ရာပြည့်ဖြစ်လို့ ရာပြည့် အထိမ်းအမှတ် ဆောင်ရွက်ကြမှာဖြစ်ပါတယ်။

အခြားထူးခြားချက်ကတော့ မြန်မာနိုင်ငံကင်းထောက်အဖွဲ့မှာ အရည်အသွေးမြင့်မားစွာနဲ့ စွမ်းဆောင်ရည်ပြည့်ဝတဲ့ ကင်းထောက်ကြီးများရဲ့ ထက်သန်တဲ့ဇွဲနဲ့ အဆက်မပြတ် ပါဝင်ကူညီနေကြမှုတွေ ဖြစ်ပါတယ်။

ဒေါက်တာတင်လှကြည် (အမျိုးသမီးကင်းထောက်ချုပ်)

အခုပုပ္ပားမှာ မတ် ၁ ရက်ကနေ ၅ ရက်အထိ ပြုလုပ်နေတဲ့ မြန်မာကင်းထောက်လူငယ် စခန်းချတွေ့ဆုံပွဲမှာ ကင်းထောက်လူငယ် ၅၀၀၊ ကင်းထောက်ကြီးများ၊ ကြီးကြပ်အုပ်ချုပ်သူများ စခန်းချပါဝင်လျက်ရှိပါတယ်။ ကျွမ်းကျင်မှုတွေ ဆွေးနွေးပို့ချပါတယ်။ သီချင်းဆိုကခုန်ကစားကြ၊ ယဉ်ကျေးမှုဖလှယ်ကြ၊ မိတ်ဆွေသစ်တွေရကြနဲ့ အလွန်ပျော်ရွှင်နေကြတာ တွေ့ရလို့လည်း အလွန်ဝမ်းသာပါတယ်။

ဒီနေ့ နိုင်ငံတော်သမ္မတကြီး ဦးသိန်းစိန်နဲ့အဖွဲ့ ကင်းထောက်လူငယ်များနဲ့ လာရောက်တွေ့ဆုံတဲ့အတွက် ဒီပုပ္ပားစခန်းတွေ့ဆုံပွဲတက်ရောက်နေသူအားလုံးအတွက် ဝမ်းသာဂုဏ်ယူရတဲ့ နေ့ဖြစ်ပါတယ်။ နိုင်ငံတော်သမ္မတကြီးနဲ့ အနီးကပ်တွေ့ဆုံရ၊ စကားပြောရ၊ ဓာတ်ပုံအတူတကွ ရိုက်ကူးခွင့်ရတာက ထူးကဲတဲ့အခွင့်အလမ်းဖြစ်ပါတယ်။ ဒီနေ့ထူးခြားချက် နောက်တစ်ခုကတော့ ကမ္ဘာ့ကင်းထောက်အဖွဲ့ကြီး နှစ်ခုဖြစ်တဲ့ ကမ္ဘာ့ကင်းထောက်အမျိုးသမီးအဖွဲ့ (WAGGGS)နှင့် ကမ္ဘာ့ကင်းထောက်အမျိုးသားအဖွဲ့ (WOSM) အာရှပစိဖိတ်ဒေသဆိုင်ရာရုံးက အကြီးအကဲနှစ်ဦးစီ ဒီတွေ့ဆုံပွဲကြီးကို လာရောက်တက်ရောက်ခြင်းဖြစ်ပါတယ်။

ဒီလိုတွေ့ဆုံပွဲတွေဟာ ကင်းထောက်တွေအတွက် အားသစ်လောင်းတဲ့ပွဲမျိုးလည်းဖြစ်တဲ့အတွက် နှစ်စဉ်ဆက်လက်ပြုလုပ်သင့်ပါတယ်။

ကမ္ဘာ့ကင်းထောက်အဖွဲ့ အာရှပစိဖိတ်ဒေသဆိုင်ရာ ကင်းထောက်အဖွဲ့ချုပ် ဒုတိယဥက္ကဋ္ဌ Ms. Reiko Suzuki

အလွန်ထူးခြားတဲ့အခမ်းအနားကို သမ္မတကြီးနဲ့ တွေ့ဆုံတက်ရောက်ခွင့်ရတဲ့အတွက် များစွာဂုဏ်ယူမိပါတယ်။ မြန်မာနိုင်ငံဟာ ကမ္ဘာ့ကင်းထောက်အဖွဲ့ချုပ် အဖွဲ့ဝင်နိုင်ငံများအနက် အဖွဲ့ဝင်နိုင်ငံတစ်နိုင်ငံဖြစ်လာမှာကို များစွာဆန္ဒရှိခဲ့ပါတယ်။ ဒီဆန္ဒဟာ မကြာမီအကောင်အထည်ပေါ်လာမယ်လို့ ဆိုနိုင်ပါတယ်။ အကြောင်းကတော့ သမ္မတကြီးနဲ့ အစိုးရအဖွဲ့ရဲ့ အားသွန်ခွန်စိုက်ကူညီဆောင်ရွက်မှုကြောင့်ဖြစ်ပါတယ်။

အခုလို နိုင်ငံအတိုင်းအတာအရ တွေ့ဆုံပွဲရဲ့ အောင်မြင်မှုဟာ မြန်မာကင်းထောက်အဖွဲ့ရဲ့ သုံးနှစ်တာအတွင်း အောင်မြင်လာမှုလို့ ဆိုနိုင်ပါတယ်။ ဒီလိုတွေ့ဆုံပွဲကို လာရောက်ခဲ့ရတဲ့အတွက် ကမ္ဘာ့ကင်းထောက်အဖွဲ့ကိုယ်စား အလွန်ဝမ်းမြောက်ဂုဏ်ယူမိကြောင်း မြန်မာကင်းထောက်တွေကို ပြောလိုပါတယ်။ အခုလိုတွေ့ဆုံပွဲတက်ရောက်ဖို့ ဖိတ်ကြားတဲ့အတွက် သမ္မတကြီးနဲ့တကွ မြန်မာကင်းထောက်အဖွဲ့ကို ကျေးဇူးတင်ကြောင်းပြောလိုပါတယ်။

အာရှပစိဖိတ်ဒေသဆိုင်ရာကင်းထောက်အဖွဲ့ ဒါရိုက်တာ Mr.ThianHiong-Boon

အလွန်ထူးခြားတဲ့ မြန်မာနိုင်ငံကင်းထောက်များရဲ့ တွေ့ဆုံပွဲအောင်မြင်မှုအတွက် ကူညီလမ်းညွှန်ပေးသော နိုင်ငံတော်သမ္မတကြီးရဲ့ စေတနာနဲ့ ကူညီမှုကို များစွာချီးကျူးမိပါတယ်။ ဒါကြောင့် မြန်မာနိုင်ငံ ကင်းထောက်လူငယ်တွေ ကမ္ဘာ့ကင်းထောက်အသိုင်းအဝိုင်းကို ဝင်ရောက်လာနိုင်မှာဖြစ်ပါတယ်။

သုံးနှစ်တာအချိန်တိုကာလအတွင်းမှာ မြန်မာနိုင်ငံမှာ ကင်းထောက်အဖွဲ့ဝင် ခြောက်သောင်းနီးပါးတိုးတက်လာသလို ထပ်မံတိုးတက်လာနိုင်မယ်လို့ မျှော်လင့်ပါတယ်။ မြန်မာကင်းထောက်အဖွဲ့က နှစ်တစ်ရာပြည့် အခမ်းအနားကျင်းပမှာ ဖြစ်တဲ့အတွက် ကမ္ဘာ့ကင်းထောက်အဖွဲ့ကိုယ်စားများစွာ ချီးကျူးဂုဏ်ယူမိပါတယ်။

မြန်မာနိုင်ငံ ကင်းထောက်ချုပ်ကြီးနဲ့တကွ ကင်းထောက်အဖွဲ့ဝင်များရဲ့ ကြိုးစားအားထုတ်မှုများအားလုံးကို အားရမိပါတယ်။ ဒါမှမြန်မာနိုင်ငံဟာ ကမ္ဘာ့ကင်းထောက်အဖွဲ့ဝင်နိုင်ငံအဖြစ် ပါဝင်လာနိုင်မှာဖြစ်ပါတယ်။ အာရှပစိဖိတ်ဒေသ ကင်းထောက်အဖွဲ့က မြန်မာနိုင်ငံကင်းထောက်အဖွဲ့ကြီး တိုးတက်ဖွံ့ဖြိုးမှုအတွက် အမြဲတမ်းကူညီဆောင်ရွက်ပေးနေမှာဖြစ်ပြီး မြန်မာနိုင်ငံဟာ ဆက်လက်အောင်မြင်စွာ ရပ်တည်လာနိုင်မယ်လို့ ယုံကြည်မျှော်လင့်မိပါတယ်။

သတင်းနှင့်ဓာတ်ပုံ-ကိုလတ်(သတင်းစဉ်)

✱ ကျောဖုံးမှ

ဝမ်ဟတ်လွင်ပြင်များဖြစ်သည်။ ထူးခြားချက်မှာ ရှမ်းပြည်နယ်တောင်ပိုင်းတွင် ချောင်းဖျားခံစီးဆင်းလာပြီး ရှမ်းပြည်နယ်တောင်ပိုင်းအတွင်း သံလွင်မြစ်ထဲ စီးဆင်းသွားပါသည်။ နမ့်တိန်းချောင်းရေသည် ရေတံခွန်ဖြစ်သည့် နေရာများမှလွဲ၍ နွေ၊ မိုး၊ ဆောင်း ရေစီးသံမကြားရဘဲ တည်တည်ငြိမ်ငြိမ်ဖြင့် ညင်သာစွာ ငြိမ့်ငြိမ့်လေး စီးဆင်းလျက်ရှိသည်။

ကျိုင်းတောင်းရေတံခွန်သည် နမ့်တိန်းချောင်းတစ်ခုလုံး ရေတံခွန်အဖြစ် ဖြာဆင်းကျပြီး အမြင့်ပေ ၃၀၀ ကျော်ရှိသဖြင့် ရှမ်းပြည်နယ်တွင် ကြီးမားလှပသည့် ရေတံခွန်အဖြစ် ထင်ရှားသည်။ ကျိုင်းတောင်းရေတံခွန်မှ ရေလွှဲယူကာ စက်တပ်ဆင်အင်အား ၅၄ မဂ္ဂါဝပ် (၁၅မဂ္ဂါဝပ်×၃) လျှပ်စစ်ဓာတ်အားပေးစက်ရုံတစ်ရုံတည်ဆောက်ပြီး နိုင်ငံတော်၏ လျှပ်စစ်ဓာတ်အား လိုအပ်ချက်ကို ဖြည့်ဆည်းပေးလျက်ရှိသည်။ တစ်နှစ်လျှင် လျှပ်စစ်ဓာတ်အားကီလိုဝပ်သန်းပေါင်း ၃၇၇ ဒသမ ၆ ထုတ်လွှတ်လျက်ရှိသည်။

ကျိုင်းတောင်းရေတံခွန်ကို တောင်ကြီးမှလာလျှင် လမ်းနှစ်သွယ်ရှိသည်။ တောင်ကြီး-လွိုင်လင်-နမ့်စန် (ရှမ်းတောင်)-ခိုလန် - ကျိုင်းတောင်းလမ်းနှင့် နမ့်စန်-မိုးနဲ (နားခံကျေးရွာ)-ကျိုင်းတောင်းလမ်းတို့ဖြစ်သည်။ စာရေးသူနှင့်အဖွဲ့သည် လင်းခေး-မိုးနဲ-နားခံ-ကျိုင်းတောင်းမှတစ်ဆင့်သွားရောက်ခဲ့သည်။ လင်းခေး-မိုးနဲ ၂၂ မိုင်၊ မိုးနဲ-နားခံ သုံးမိုင်၊ နားခံ-ကျိုင်းတောင်း ၃၁ မိုင်၊ ကျိုင်းတောင်း-ကျိုင်းတောင်းရေတံခွန် မိုင် ၃၀၊ လင်းခေးမှ ကျိုင်းတောင်း ရေတံခွန်အထိ စုစုပေါင်း ၆၆ မိုင်ခန့်ဝေးသည်။ စာရေးသူတို့အဖွဲ့သည် စီစဉ်ထားသည့်အတိုင်း ဖေဖော်ဝါရီ ၁၂ ရက် နံနက် ၇ နာရီတွင် ရိုးမချယ်ရီယာဉ်လိုင်း Townace ကားဖြင့် လင်းခေးမြို့မှ ကျိုင်းတောင်းသို့ ခရီးစတင်ထွက်ခွာလာပြီး မိုးနဲမြို့တွင် ခဏနားကာ နံနက်စာ စားကြသည်။

၁၅ မိနစ်ခန့်နားပြီး မိုးနဲမှဆက်လက်ထွက်ခွာလာရာ ကျိုင်းတောင်းသွားရန် နားခံလမ်းခွဲရောက်၏။ နားခံမှတစ်ဆင့် လွယ်အိုင်ကျေးရွာရောက်၏။ လွယ်အိုင်ကျော်သည်နှင့် တောင်တက်လမ်းစပြန်သည်။ လမ်းဘေး ဝဲ၊ ယာတွင် ပေါက်ရောက်နေသော အင်တောကြီးများ၊ ဝါးတောကြီးများ၊ ကျွန်းတောကြီးများ၊ ထင်းရှူးတောများ၊ သဘာဝအလျောက် ပေါက်ရောက်နေသည့် သစ်ပင်မျိုးစုံ၊ သစ်တောမျိုးစုံကို တွေ့မြင်ခဲ့ရသည်။ သစ်တောအတွင်း ကျေးငှက်သာရကာမျိုးစုံ ပြေလွှားကျက်စားလျက်ရှိသည်။ လမ်းဘေးဝဲ၊ ယာ တောတောင်ရှုခင်းများ ကြည့်ရှုခံစားရင်း ကျိုင်းတောင်းမြို့အဝင် နမ့်တိန်းချောင်းနှင့် နမ့်တိန်းချောင်းတံတားကိုဖြတ်ကျော်ပြီး ကျိုင်းတောင်းမြို့အဝင်ဆိုင်းဘုတ်သို့ ရောက်ရှိသည်။ မြို့ရှောင်လမ်းအတိုင်း ကျိုင်းတောင်းရေတံခွန်သို့ တောတောင်လျှိုမြောင် ချိုင့်ဝှမ်းများကြားဖောက်လုပ်ထားသော ကားလမ်းအတိုင်း ခရီးဆက်ခဲ့ရာ နံနက် ၁၀ နာရီခန့်တွင် ကျိုင်းတောင်းရေတံခွန်လမ်းခွဲရောက်၏။

ရေတံခွန်ဘက်သို့ လေးမိုင်ခန့်ဝေးသေးသည်။ လမ်းခွဲမှ ရေတံခွန်အထိ မြေသားလမ်းဖြစ်သည်။ အတက်အဆင်းကြီးသော နေရာများတွင် ကွန်ကရစ်လမ်း ခင်းထားသည်။ စာရေးသူတို့အဖွဲ့ စီးလာသောကားလေးမှာ တောင်ကုန်းတောင်တန်း သစ်တောသစ်ပင်များကြား ဖြတ်ဖောက်ထားသည့် မြေနီလမ်းလေးအတိုင်း မောင်းနှင်လာရာ မကြာမီ ကျိုင်းတောင်းရေအားလျှပ်စစ်ဝန်ထမ်းများ နေထိုင်ရာ ဝန်ထမ်းအိမ်ရာဝင်းသို့ ရောက်သည်။ ဝန်ထမ်းအိမ်ရာဝင်းတောင်ကုန်းထိပ်မှ ကျိုင်းတောင်းရေအားလျှပ်စစ်စက်ရုံနှင့် ကျိုင်းတောင်းရေတံခွန်အား လှပစွာလှမ်းမြင်နေရသည်။ ရေတံခွန်မှာ နှစ်နေရာဖြာဆင်းကျနေသည်။ တောင်ထိပ်မှ စက်ရုံဘက်သို့ခရီးဆက်ခဲ့ရာ ရေအားလျှပ်စစ်စက်ရုံသို့ရောက်၏။ အိမ်စီးကားများဖြင့် လာရောက်လည်ပတ်လေ့လာသူများရောက်ရှိလျက်ရှိသည်ကို တွေ့ရသည်။

ရေအားလျှပ်စစ်စက်ရုံတွင် စက်ရုံမှူး ဦးသိန်းကျော်နှင့်တွေ့ဆုံပြီး စက်ရုံမှူးက စက်ရုံအတွင်း လိုက်လံပြသသည်။ စက်ရုံမှာ အထပ်သုံးထပ်ရှိပြီး မြေပြင်ကတစ်ထပ်သာမြင်ရကာ မြေအောက်တွင် နှစ်ထပ်ရှိသည်။ စက်သုံးလုံးလည်ပတ်ပါက ရေတံခွန်တစ်ခုသာရှိပြီး စပ်ခွန်ဆန်လောနှင့်နန်းဦးပိန်ပွဲ လာရောက်သည့် ခရီးသွားဧည့်သည်များနေ့စဉ်လာရောက်သည့်အတွက် နေ့ဘက်တွင် စက်တစ်လုံးပိတ်ပြီး နှစ်လုံးသာလည်ပတ်သည့်အတွက် ရေတံခွန်နှစ်ခုဖြာဆင်းကျနေခြင်းကြောင့် ညဘက်တွင် စက်သုံးလုံးပြန်လည်လည်ပတ်ကြောင်း ရှင်းပြသည်။ ရေတံခွန်အထက်ဘက်သို့ သွားရောက်လေ့လာဖြစ်ခဲ့သည်။ ရေတံခွန်အထက်ဘက်တွင် နမ့်တိန်းချောင်းရေအား ရေလွှဲယူထားပြီး ရေစစ်ကန် ရေယူအဆောက်အအုံမှတစ်ဆင့် ကွန်ကရစ်ရေမြောင်းသွယ်ယူကာ ဖိအားမြင့်သံမဏိပိုက်လိုင်း ၁၅ ပေ × ပေ ၂၆၀၀ သွယ်တန်း တည်ဆောက်ထားကြောင်း၊ စုစုပေါင်းရေအား အမြင့် ၄၂၇ ပေရှိကြောင်း စက်ရုံမှူးက ရှင်းပြသည်။ ရေတံခွန်အထက်ဘက်တွင် တောတောင်သဘာဝရှုခင်းများကို အားပါးတရကြည့်ရှုခံစားခဲ့ရသည်။ ရေတံခွန်အထက်ဘက်မှ ရေတံခွန်ဖြာဆင်းကျရာ ချောင်းစပ်သို့ပြန်ဆင်းခဲ့ကြသည်။ ချောင်းစပ်တွင် ဧည့်သည်များနားနေရန် ဇရပ်တစ်လုံးနှင့် ညောင်ပင်များအောက်တွင် ကွပ်ပျစ်များရှိသည်။ ဧည့်သည်များဟိုတစ်ဖွဲ့ သည်တစ်ဖွဲ့ အဖွဲ့လိုက် ရေချိုးသူကချိုး၊ အနားယူအပန်းဖြေသူက ဖြေ၊ နေ့လယ်စာစားသုံးသူကစား မြင်တွေ့ရသည်။

ဒေသတွင်းခရီးသွားများဖြင့် စည်ကားလျက်ရှိသည့် ကျိုင်းတောင်းရေတံခွန်မှာ ပုံပြင်လိုလို၊ ဒဏ္ဍာရီလိုလို၊ ရာဇဝင်လိုလို ဒေသတွင်း ထင်ရှားကျော်ကြားသည့် စပ်ခွန်ဆမ်လောနေထိုင်ခဲ့သည့် ကျေးရွာဖြစ်ကြောင်း လေ့လာသိရှိခဲ့ရသည်။ စပ်ခွန်ဆမ်လောနှင့် နန်းဦးပိန်ပွဲကို ဖေဖော်ဝါရီ ၉ ရက်မှ ၁၁ ရက်အထိ ကျင်းပခဲ့သည်။ စာရေးသူတို့အဖွဲ့ရောက်ရှိချိန်တွင် ပွဲပြီး၍ ဈေးဆိုင်ခန်းများ ဖျက်ပြီးဈေးသည်များပြန်နေကြလေပြီ။ အမိုးမပါ ဈေးဆိုင်ခန်းများ၊ ပွဲကျင်းပသည့်စတိတ်ခုံ၊ ခြောက်ကပ်ကပ် ပွဲခင်းအားမြင်တွေ့ရသည်မှာ လွမ်းဆွေးသလို ရင်ထဲတစ်မျိုး ခံစားရသည်။

စာရေးသူတို့အဖွဲ့ ကျိုင်းတောင်းမြို့ ပါဆာကျေးရွာသို့ဝင်ကာ ခွန်ဆမ်လောနဲ့ နန်းဦးပိန် အမှတ်တရပြခန်းကို လေ့လာခဲ့ပြီး ပြန်လာခဲ့ကြသည်။ ကျိုင်းတောင်းမြို့သည် ရာဇဝင်နှင့်ထင်ရှားခဲ့သည့် ရှေးဟောင်းမြို့တစ်မြို့ဖြစ်သကဲ့သို့ လျှပ်စစ်စက်ရုံ၏ ထူးခြားလှပမှုမှာလည်း ကျိုင်းတောင်းရေတံခွန်အလှကို ပိုမိုလှပအောင် ခြယ်မှုန်းထားသည့်နှယ် ဖြစ်နေသည်။ အပန်းဖြေသွားရောက်လည်ပတ်လေ့လာစရာ နေရာတစ်ခုဖြစ်ပြီး လှပသည့် ပတ်ဝန်းကျင်သဘာဝရှုခင်းများရှိသော နေရာတစ်ခုဖြစ်သည်။ ယခုအခါ ကားလမ်းများမှာ ကတ္တရာလမ်းများဖြစ်ပြီး နွေ၊ မိုး၊ ဆောင်း လာရောက်လည်ပတ်နိုင်ကာ ပြည်တွင်းပြည်ပ ခရီးသွားများ ပိုမိုလာရောက်လည်ပတ်ပါက ခရီးသွားလုပ်ငန်း ဖွံ့ဖြိုးလာမည့်ဒေသတစ်ခုဖြစ်ပါကြောင်း ရေးသားအပ်ပါသည်။ ။

မြန်မာ့ရှေ့ဆောင်ဘဏ်မှ မိုဘိုင်းဖုန်းဖြင့် ဘဏ်ဝန်ဆောင်မှုလုပ်ငန်းစတင်

ရန်ကုန် မတ် ၄

မြန်မာနိုင်ငံအတွင်းရှိ ဘဏ်များတွင် တစ်ခုအပါအဝင်ဖြစ်သော မြန်မာ့ရှေ့ဆောင်ဘဏ်သည် MAB Mobile Bank အား မတ် ၃ ရက်တွင် Park Royal Hotel ၌ မိတ်ဆက်ခဲ့သည်။ မိုဘိုင်းဖုန်းအသုံးပြုသူတိုင်း ဘဏ်လုပ်ငန်းဝန်ဆောင်မှုများ၊ နေ့စဉ်ငွေကြေး ဝန်ဆောင်မှုများကို အသုံးပြုနိုင်ရန် ရည်ရွယ်ချက်နှင့်အတူ သုံးရလွယ်ကူပြီး ပြည့်စုံသည့် ဘဏ်ဝန်ဆောင်မှုများကို လုံခြုံမှုမြင့်မားသောနည်းပညာ၊ ကျယ်ပြန့်သော အေးဂျင့်ကွန်ရက်နှင့် မြန်မာ့ရှေ့ဆောင်ဘဏ်မှ ဈေးကွက်သို့ မိတ်ဆက်ပေးခြင်းဖြစ်သည်။ မိုဘိုင်းငွေစာရင်းနှင့် ဘဏ်ငွေစာရင်းနှစ်မျိုးလုံးကိုချိတ်ဆက်အသုံးပြုနိုင်သော ပထမဦးဆုံးမိုဘိုင်းဘဏ်လုပ်ငန်း ဝန်ဆောင်မှုဖြစ်သည်။ အများပြည်သူတိုင်း အသုံးပြုရန်ရည်ရွယ်သည့် ဝန်ဆောင်မှုဖြစ်သည့်အလျောက် ဘဏ်တွင်ငွေစာရင်းရှိသူဖြစ်စေ၊ မရှိသူဖြစ်စေ MAB မိုဘိုင်းဘဏ်ဝန်ဆောင်မှုကို ဘဏ်မှခန့်အပ်ထားသော ကိုယ်စားလှယ်များနှင့် MAB ဘဏ်ခွဲတိုင်းတွင် လွယ်ကူလျှင်မြန်စွာစာရင်းဖွင့် အသုံးပြုနိုင်တော့မည်ဖြစ်သည်။

MAB MOBILE BANK ကို မြန်မာနိုင်ငံမှ မည်သည့်ဖုန်း Operator မျိုးနှင့်မဆို အသုံးပြုနိုင်ပြီး မိုဘိုင်းဖုန်းအသုံးပြုသူများအားလုံး MAB MOBILE BANK ဖြင့် ဘဏ်တွင်စာရင်းရှိသူများနှင့် စာရင်းမရှိသူများအားလုံးကို ငွေလွှဲ၊ ငွေပို့များ ပြုလုပ်နိုင်မည်ဖြစ်သည်။ MAB MOBILE BANK ကို ဖုန်းမျိုးစုံ၊ SIM Card မျိုးစုံတို့နှင့် အသုံးပြုနိုင်သည်။ "ကျွန်တော်တို့ရဲ့ MAB MOBILE BANK ဟာ အသုံးပြုသူတွေအတွက် လွယ်ကူပြီး လက်တွေ့အသုံးဝင်အောင် ဖန်တီးထားတာ ဖြစ်ပါတယ်"ဟု မြန်မာ့ရှေ့ဆောင်ဘဏ်၏ Head of Mobile Banking ဖြစ်သူ Mr. Wong Hok Siong က ပြောကြားခဲ့သည်။ ဆက်လက်ပြီး MAB MOBILE BANK လို ဝန်ဆောင်မှုမျိုး ဖုန်းထဲမှာရှိနေခြင်းဟာ ကိုယ့်အနားမှာ ဘဏ်တစ်ခု ၂၄ နာရီ အမြဲရှိနေသလို ဖြစ်နေမှာဖြစ်ပြီး သုံးစွဲသူတွေရဲ့ဘဝတွေကို များစွာလွယ်ကူစေမှာပါ။ ကျွန်တော်တို့ရဲ့ ကျယ်ပြန့်တဲ့ အေးဂျင့်ကွန်ရက်မှတစ်ဆင့် ငွေလွှဲမှုတွေကို သက်သောင့်သက်သာ ပြုလုပ်နိုင်မှာဖြစ်ပြီး ဖုန်းငွေဖြည့်ခြင်းနဲ့ အခြားငွေပေးချေခြင်းတွေကိုလည်း ကိုယ့်ဖုန်းပေါ်မှာတင် ပြုလုပ်နိုင်တော့မှာဖြစ်ပါတယ်"ဟု ပြောကြားသွားခဲ့သည်။

စာရင်းဖွင့်ခြင်းကို မြန်မာနိုင်ငံအနှံ့အပြားမှ အေးဂျင့်များနှင့် MAB ဘဏ်ခွဲများတွင် ဖွင့်လှစ်အသုံးပြုနိုင်သည်။ စာရင်းဖွင့်ပြီး ငွေသွင်းပြီးသည်နှင့် တစ်ပြိုင်နက် ငွေပို့၊ ငွေလွှဲလုပ်ဆောင်မှုများကို မိုဘိုင်းဘဏ်ဝန်ဆောင်မှု အသုံးပြုသူနှင့် အသုံးမပြုသူများအားလုံးဆီသို့ ချက်ချင်းလုပ်ဆောင်နိုင်မည်ဖြစ်သည်။ အသုံးပြုသူများအနေဖြင့် ဘဏ်လုပ်ငန်းဝန်ဆောင်မှုများနှင့် အခြားနေ့စဉ်ငွေကြေးဝန်ဆောင်မှုများကို မိမိ၏ မိုဘိုင်းဖုန်းပေါ်တွင် မည်သည့်နေရာ မည်သည့်အချိန်တွင်မဆို အလွယ်တကူအသုံးပြုနိုင်မည်ဖြစ်ပြီး ဖုန်းဖြင့်ငွေလွှဲခြင်း၊ ဘေ(လ်)များပေးသွင်းခြင်း၊ ဖုန်းငွေဖြည့်ခြင်း၊ Visa နှင့် Master Card များကို ငွေဖြည့်တင်းခြင်း အစရှိသည့် လုပ်ဆောင်မှုများကိုပါ လုပ်ဆောင်နိုင်မည်ဖြစ်သည်။ မိုဘိုင်းဘဏ်ဝန်ဆောင်မှုလုပ်ငန်း၏ အထွေထွေမေးမြန်းမှုနှင့် Customer Service ဝန်ဆောင်မှုများအတွက်လည်း 24/7 Call Center Service ကိုလည်း မြန်မာ့ရှေ့ဆောင်ဘဏ်မှ ဖွင့်လှစ်ပေးထားသည်။

ဆက်လက်၍ အသုံးပြုသူများ အဆင်ပြေစေရန်အတွက် MAB MOBILE BANK ၏ မိုဘိုင်း Application များကို မြန်မာ၊ အင်္ဂလိပ်၊ တရုတ်ဘာသာစကား (၃) မျိုးဖြင့် ဖတ်ရှုအသုံးပြုနိုင်ရန် စီစဉ်ပေးထားသည်။ မိုဘိုင်းဖုန်းများအတွက် ထုတ်ပေးထားသော Application ၏ထူးခြားချက်မှာ မိမိနှင့် အနီးဆုံး MAB အေးဂျင့်နှင့် MAB ဘဏ်ခွဲများကို အလွယ်တကူ ရှာဖွေနိုင်သည့် လမ်းညွှန်မြေပုံ ပါရှိခြင်းနှင့် Application တွင် ပါဝင်သော MAB MOBILE BANK ၏ ဝန်ဆောင်မှုများစွာတို့ကို အလွယ်တကူ ရှာဖွေအသုံးပြုနိုင်ရန် အရောင်မျိုးစုံဖြင့် သတ်မှတ်ခွဲခြားပေးထားခြင်းဖြစ်သည်။

မြန်မာ့ရှေ့ဆောင်ဘဏ်၏ မန်နေဂျင်း ဒါရိုက်တာဖြစ်သူဦးဝင်းမင်းခိုင်က "လက်ရှိမြန်မာနိုင်ငံမှာ နေထိုင်သူတွေရဲ့ ၂၀ ရာခိုင်နှုန်းလောက်ပဲ ဘဏ်ဝန်ဆောင်မှုတွေကို ရရှိနေပါတယ်။ မြန်မာ့ရှေ့ဆောင်ဘဏ်ရဲ့ ရည်ရွယ်ချက်ကတော့ လူတွေအများစုအတွက် မိုဘိုင်းဘဏ်အသုံးပြုပြီး ဘဏ်ကို ကိုယ်တိုင်သွားစရာမလိုဘဲ စာရင်းဖွင့်ပြီး ငွေလွှဲမှုတွေလုပ်ကိုင်နိုင်ဖို့ လုပ်ဆောင်ပေးပြီး ငွေကြေးဝန်ဆောင်မှုတွေ ချဲ့ထွင်သွားဖို့ဖြစ်ပါတယ်။ ကျွန်တော်တို့ဟာ MAB MOBILE BANK စတင် မိတ်ဆက်ချိန်မှစပြီး MAB ဘဏ်ခွဲများ အပါအဝင် နေရာပေါင်း (၅၀၀) ကျော်နဲ့ မိုဘိုင်းဘဏ်ဝန်ဆောင်မှုကို နိုင်ငံတစ်ဝန်းဝန်ဆောင်မှုပေးသွားမှာပါ။ တစ်လ၊ နှစ်လအတွင်းမှာ (၁၀၀၀) ကျော်လောက်ရှိလာမှာဖြစ်ပါတယ်။ ကျွန်တော်တို့ရဲ့ မျှော်မှန်းချက်ကတော့ မြန်မာနိုင်ငံက ဘဏ်မရှိတဲ့ဒေသတွေအထိ ငွေကြေးဝန်ဆောင်မှုတွေကို ပေးအပ်သွားဖို့ဖြစ်ပါတယ်။ ဒီအတွက်ကြောင့် ကျွန်တော်တို့ရဲ့အေးဂျင့်ကွန်ရက်တွေကိုလည်း အချိန်တိုအတွင်းမှာ အမြန်ဆုံးဖြန့်ကြက်သွားဖို့ စီစဉ်နေပါတယ်"ဟု ပြောကြားသွားခဲ့သည်။

MAB MOBILE BANK အသုံးပြုသူများသည် ငွေပေးချေမှုများအနေဖြင့် ဈေးဝယ်စင်တာများ၊ စတိုးဆိုင်များ၊ ခရီးသွားကုမ္ပဏီများ၊ အွန်လိုင်းဈေးဝယ်မှုများ၊ ရုပ်ရှင်လက်မှတ်များ၊ အစိုးရအဖွဲ့အစည်းများသို့ ငွေပေးချေမှုများ အစရှိသည်တို့ကို လုပ်ဆောင်နိုင်မည်ဖြစ်သည်။ ရန်ကုန်၊ မန္တလေးနှင့် နေပြည်တော် အစရှိသည့်မြို့ကြီးများတွင် ရုံးဌာနများသို့သွားစရာမလိုဘဲ မီတာခများကို ပေးဆောင်နိုင်မည်ဖြစ်ကြောင်း သိရသည်။ **(ကြေးမုံ)**

၂၀၁၆ ခုနှစ် (၇၁)နှစ်မြောက် တပ်မတော်နေ့ ဦးတည်ချက်များ

(က) အမျိုးသားရေးတာဝန်ဖြစ်သည့် ဒို့တာဝန်အရေးသုံးပါးကို နိုင်ငံတော်ဖွဲ့စည်းပုံအခြေခံဥပဒေနှင့်အညီ ကာကွယ်စောင့်ရှောက်ရေး။

(ခ) တစ်နိုင်ငံလုံးပစ်ခတ်တိုက်ခိုက်မှုရပ်စဲပြီး ရေရှည်တည်တံ့သည့် စစ်မှန်သော ထာဝရငြိမ်းချမ်းရေးရရှိအောင် ဆောင်ရွက်ရန် တပ်မတော်နှင့် တိုင်းရင်းသားပြည်သူအားလုံး လက်တွဲပူးပေါင်းဆောင်ရွက်ရေး။

(ဂ) နိုင်ငံတော်၏ ပကတိလိုအပ်ချက်ဖြစ်သော တည်ငြိမ်အေးချမ်းရေး၊ စည်းလုံးညီညွတ်ရေးနှင့် ဖွံ့ဖြိုးတိုးတက်ရေးရရှိအောင် ဆောင်ရွက်ရာတွင် အစိုးရ၊ လွှတ်တော်၊ တပ်မတော်နှင့် တိုင်းရင်းသားပြည်သူအားလုံး ပူးပေါင်းဆောင်ရွက်ရေး။

(ဃ) နိုင်ငံတော်၏ ပိုင်နက်နယ်မြေနှင့် အချုပ်အခြာအာဏာကို ထိရောက်စွာကာကွယ်စောင့်ရှောက်နိုင်မည့် စွမ်းရည်ထက်မြက်သည့် တပ်မတော်တည်ဆောက်ရေး။

ထူးခြားမြစ်ရေ အခြေအနေ

နေပြည်တော် မတ် ၄

မတ် ၄ ရက်မွန်းလွဲ ၁၂ နာရီခွဲအချိန်တိုင်းထွာချက်များအရ ဧရာဝတီမြစ်ရေသည် မြစ်ကြီးနားမြို့၊ ဗန်းမော်မြို့နှင့် ကသာမြို့တို့တွင် ရှစ်ရက်မှ ၁၁ ရက်အတွင်း ခုနစ်ပေမှ ၁၁ ပေခန့်၊ မန္တလေးမြို့၊ စစ်ကိုင်းမြို့၊ မြင်းမူမြို့၊ ပခုက္ကူမြို့နှင့် ညောင်ဦးမြို့တို့တွင် နှစ်ရက်မှငါးရက်အတွင်း နှစ်ပေမှ လေးပေခွဲခန့်၊ ချောက်မြို့၊ မင်းဘူးမြို့၊ မကွေးမြို့နှင့်အောင်လံမြို့တို့တွင် တစ်ရက်မှ နှစ်ရက်အတွင်း ပေဝက်မှ တစ်ပေခွဲခန့်ကျဆင်းခဲ့ပြီးဖြစ်ပါသည်။ အဆိုပါမြစ်ရေများသည် ပြည်မြို့၊ ဆိပ်သာမြို့၊ ဟင်္သာတမြို့နှင့် ဇလွန်မြို့တို့တွင် တစ်ရက်မှ လေးရက်အတွင်း နှစ်ပေမှ လေးပေခန့်မြင့်တက်ခဲ့သည်။

ဧရာဝတီမြစ်အလယ်ပိုင်းတွင် မြင့်တက်ခဲ့သောမြစ်ရေများသည် နောက်တစ်ရက်မှ နောက်နှစ်ရက်အတွင်း ဟင်္သာတမြို့နှင့် ဇလွန်မြို့တို့တွင် တစ်ပေမှ တစ်ပေခွဲခန့်လက်ရှိရေမှတ်များထက် မြင့်တက်လာနိုင်သည်။

သို့ဖြစ်ပါ၍ မြစ်ကြောင်းများအတွင်းသွားလာနေကြသည့် ရေယာဉ်၊ လှေ၊ သင်္ဘောများအနေဖြင့် ဂရုပြုသင့်ပါကြောင်းနှင့် မြစ်ရေနည်းစဉ်သဲသောင်ခုံများတွင် စိုက်ပျိုးနေထိုင်ကြသူများအနေဖြင့်လည်း မြစ်ရေတိုးလာနိုင်မှုကို ဂရုပြုနေထိုင်သင့်ပါကြောင်း မိုးလေဝသနှင့်ဇလဗေဒညွှန်ကြားမှုဦးစီးဌာနက သတင်းထုတ်ပြန်သည်။ **(ကြေးမုံ)**

ရွှေမြန်မာလေကြောင်းလိုင်းမှ ခရီးသည်တင်လေယာဉ်တစ်စင်းဘီးပေါက်၍ ခရီးစဉ်အချို့ ဖျက်သိမ်းခဲ့ရ

ရန်ကုန် မတ် ၄

ရွှေမြန်မာ လေကြောင်းလိုင်းမှ ခရီးသည်တင်လေယာဉ်တစ်စင်း ယနေ့နံနက်ပိုင်းက ရန်ကုန်အပြည်ပြည်ဆိုင်ရာလေဆိပ်တွင် ဘီးပေါက်၍ခရီးစဉ် အချို့ဖျက်သိမ်းခဲ့ရကြောင်း အဆိုပါလေကြောင်းလိုင်းမှ သိရသည်။

"လေယာဉ်ညာဘက် အင်ဂျင်ပူလို့ ပြေးလမ်းကနေ ပြန်လှည့်လာတဲ့အချိန် ဘယ်ဘက်ဘီးပေါက်သွားတာပါ။ ဘီးနှစ်လုံးပျက်စီးပြီး လေယာဉ်ပေါ်ကဆင်းတဲ့အချိန်မှာ ခရီးသည်တစ်ဦး ခြေထောက်မှာ အနည်းငယ် ထိခိုက်ခဲ့တာလောက်ပဲ ရှိပါတယ်။ အခြားဘာမှမဖြစ်ပါဘူး။ အခုလိုဖြစ်သွားတဲ့အတွက် ဒီလေယာဉ်နဲ့ ပြေးဆွဲရမယ့် ခရီးစဉ်အချို့တော့ ဖျက်သိမ်းလိုက်ရပါတယ်"ဟု အဆိုပါ လေကြောင်းလိုင်းမှ CEO ဦးခင်မောင်မြင့်က ပြောသည်။

ဖြစ်စဉ်မှာယနေ့နံနက် ၆ နာရီခန့်က အဆိုပါ လေကြောင်းလိုင်းမှ လေယာဉ်မှူး အောင်ကိုလတ်နှင့် တွဲဖက်လေယာဉ်မှူး Captain ပြည့်ဟိန်းဦးတို့မောင်းနှင်သော ATR 72-600 လေယာဉ်အမှတ် HY-AJS သည် ရန်ကုန်-ညောင်ဦး ခရီးစဉ်အမှတ် Y5 101 အား နိုင်ငံခြားသား ၃၆ ဦး အပါအဝင် ခရီးသည် ၃၉ ဦး တင်ဆောင်လျက် လေယာဉ်ပြေးလမ်း Runway 03 မှ Take-off ပြုလုပ်စဉ် လေယာဉ်ညာဘက် အင်ဂျင် အပူချိန်မှာ ကန့်သတ်ချက်ထက် ကျော်လွန်မြင့်တက်လာသဖြင့် လေယာဉ်ရပ်နားရာနေရာသို့ ပြန်လှည့်လာခဲ့သည်။

ထိုသို့ပြန်လှည့်လာစဉ် လေယာဉ်အနည်းငယ် တုံ့ဆိုင်းနေသဖြင့် လေယာဉ်မှူးက လေယာဉ်အား Taxi way တွင်ရပ်ပြီးဆင်းကြည့်ရာ လေယာဉ် ဘယ်ဘက်ဘီးနှစ်လုံးမှာ မီးခိုးများထွက်ပြီး မီးတောက်အနည်းငယ်ထွက်လာသဖြင့် လေယာဉ်မီးသတ်ဘူးဖြင့် ငြိမ်းသတ်ရာမီးငြိမ်းသွားပြီး ခရီးသည်များအား လေယာဉ်မှ ဆင်းခဲ့ရကြောင်းသိရသည်။

အဆိုပါ လေယာဉ်မှ ခရီးသည်များကို နံနက် ၁၀ နာရီခန့်တွင် Air KBZ လေကြောင်းလိုင်းမှ လေယာဉ်ကိုငှားရမ်း၍ ခရီးစဉ်ကို ဆက်လက်ပို့ဆောင်ပေးခဲ့သည်။ ထိုဖြစ်ပွားမှုကြောင့် ယင်းနေ့တွင် အဆိုပါလေယာဉ်ဖြင့် ပြေးဆွဲမည့် ခရီးစဉ်နှစ်ခုကို ဖျက်သိမ်းခဲ့ရပြီး နောက်ရက်များတွင် ပြေးဆွဲမည့် ခရီးစဉ်အချို့ကိုလည်း အစားထိုးပြေးဆွဲမှုများပြုလုပ်သွားမည်ဖြစ်ကြောင်းသိရသည်။

သတင်းနှင့်ဓာတ်ပုံ
ဖော်ကြီး(ပဂံတိ)

ကျားဖြူအမ(ရိုစီ)မှ ကျားဖြူ သုံးကောင်ပေါက်ဖွား

နေပြည်တော် မတ် ၄

တိရစ္ဆာန်ဥယျာဉ်(နေပြည်တော်)ရှိ ကျားဖြူပြကွက်တွင် မွေးမြူပြသထားသော ကျားဖြူအထီး(တရုတ်-ဝမ်ဝမ်း)နှင့် အမ(အာဖရိက-ရိုစီ)တို့ ၂၀၁၅ ခုနှစ် ဇွန် ၁၅ ရက်တွင် သားစပ်ခဲ့ပြီး ကျားဖြူမ(ရိုစီ)မှ ဖေဖော်ဝါရီ ၂၃ ရက်တွင် နှစ်ကောင်၊ ဖေဖော်ဝါရီ ၂၄ ရက်တွင် တစ်ကောင် စုစုပေါင်း ကျားဖြူပေါက်သုံးကောင်ကို သဘာဝအတိုင်းအောင်မြင်စွာ ပေါက်ဖွားခဲ့ကြောင်း သိရသည်။

ကျားဖြူများကို ကမ္ဘာပေါ်ရှိ သဘာဝတောတောင်ဒေသများတွင် တွေ့ရပြီး အများအားဖြင့် တရုတ်နိုင်ငံမြောက်ပိုင်း၊ ကိုရီးယားကျွန်းဆွယ်တို့တွင် တွေ့ရှိရသည်။ ဆိုက်ဘေးရီးယားဒေသတွင်လည်း မျိုးစပ်ပွားများခြင်းဖြင့် တွေ့ရှိရသည်။ မျိုးအလွန်ရှားပါးပြီး လက်ရှိအချိန်တွင် တိရစ္ဆာန်ဥယျာဉ်များ၌သာတွေ့ရှိရသည်။ ကျားဖြူ၏ ကိုယ်ထည်သည် အဖြူရောင်ပေါ်တွင် အနက်(သို့) အညိုရောင်အစင်းများပါရှိသည်။ မျက်လုံးမှာ အပြာရောင်၊ ပယင်းရောင်ရှိသည်။ နှုတ်ခမ်း၊ နှုတ်သီးဖျားပေါ်တွင် ပန်းရောင်ရှိသည်။ နားရွက်အနောက်ဘက်တွင် ဘော်ခဲ အနက်(သို့) အညိုရောင်ပေါ်တွင် အဖြူရောင်အကွက်ပါရှိသည်။ ကိုယ်ထည်အလျားမှာ အထီးတွင် ၁၀၅ -၁၂၅ လက်မရှိပြီး အမတွင် ၉၅-၁၀၅ လက်မရှိသည်။ အသက် ၃ နှစ် ၆ လမှ ၅ နှစ်တွင် အရွယ်ရောက်သည်။ မိတ်လိုက်ချိန်မှအပ တစ်ကောင်တည်း နေထိုင်လေ့ရှိသည်။ တစ်နှစ်ပတ်လုံးမိတ်လိုက်သားပေါက်နိုင်ပြီး အမများတွင် မြိုင်ပေါ်ချိန်မှာ ၃ ရက်မှ ၁၀ရက်အထိကြာသည်။ ဇီးလွယ်ရက်မှာ ၉၈-၁၁၀ရက်ဖြစ်ပြီး တစ်ကြိမ်လျှင် တစ်ကောင်မှ ခြောက်ကောင်အထိ မွေးဖွားနိုင်ပြီး ကလေးငယ်များ အသက်သုံးလတွင် နို့ခွဲသည်။ သက်တမ်းမှာ ၂၅ နှစ်ခန့်ဖြစ်၍ ရေစိမ်ခြင်းကို နှစ်သက်ကြသည်။ တိရစ္ဆာန်ဥယျာဉ်တွင် အစာအနေဖြင့် အမဲသား၊ ကြက်သား၊ အမဲရိုးတို့ ကျွေးရသည်။ **(ကြေးမုံ)**

ရုပ်မြင်သံကြားအစီအစဉ်များ

[၅ - ၃ - ၂၀၁၆ (စနေနေ့)]

မြန်မာ့ရုပ်မြင်သံကြား News Channel

၆း၀၀	မင်းကွန်းဆရာတော်ကြီး၏ ပရိတ်တရားတော်	၂း၁၀	Hyper Sport
၇း၃၅	Hyper Sport	၃း၄၅	Ooredoo MNL-1 2016 ဘောလုံးပြိုင်ပွဲတိုက်ရိုက်ထုတ်လွှင့်မှု အစီအစဉ် (မကွေး FC အသင်းနှင့် ရတနာပုံ FC အသင်း)
၈း၁၅	The Farmer (နို့စားနွားမွေးမြူရေး)	၆း၃၅	Business News
၉း၁၅	၂၀၁၆ ခုနှစ်၊ တက္ကသိုလ်ဝင်စာမေးပွဲအထောက်အကူပြု ဘာသာရပ်ဆိုင်ရာများ (ဘောဂဗေဒဘာသာရပ်)	၈း၀၀	ပြည်တွင်းသတင်း၊ နိုင်ငံတကာ သတင်း၊ မိုးလေဝသ အခြေအနေ
၁၀း၃၅	မြန်မာ့ရုပ်မြင်သံကြား လူငယ်ရေးအစီအစဉ်	၉း၀၀	ပြည်တွင်းသတင်း -ဂီတတံခါးလေးဖွင့်ပါဦး -"နေမဝင်အလှများ" (ဒေါ်အေးအေးသင်းနှင့် တွေ့ဆုံခြင်း) (အပိုင်း-၁)
၁၁း၃၅	ချစ်စရာ့အရွယ်ကစားကြမယ်		
၁၂း၃၅	တစ်ပတ်အတွင်းရုပ်မြင်သံကြား ပြည်တွင်းသတင်းစဉ်		
၁း၃၅	နိုင်ငံခြားဇာတ်လမ်းတွဲ "မြစိမ်းရောင်သံစဉ်" (အပိုင်း-၁၆)		

မှတ်ချက်။ နာရီစဉ်တိုင်းတွင် ပြည်တွင်းသတင်းနှင့် နိုင်ငံတကာသတင်းများ ထုတ်လွှင့်ပေးပါသည်။

မြန်မာ့ရုပ်မြင်သံကြား Entertainment Channel

၀၆း၀၀	အဖွင့် တေးဂီတအစီအစဉ်	၀၈း၁၅	နိုင်ငံခြားဇာတ်လမ်း "Act of Valor"
၀၆း၂၀	ဆွေးနွေးခန်း	၁၀း၀၀	မြန်မာ့ရုပ်ရှင် "ရတနာ" (ကျော်သူ၊ ထွန်းအိန္ဒြာဗို၊ မေသန်းနု) (ဒါရိုက်တာ-အိအိခိုင်)
၀၆း၄၀	တေးဂီတအစီအစဉ်	၁၂း၀၀	အစီအစဉ်ပြီး၏
၀၇း၀၀	ကတ်ဆက်ဇာတ်လမ်း "ခွဲရတာ ချစ်လို့ပါ"		

တစ်နေ့(၆)နာရီစာ (၄)ကြိမ်ပြသပါမည်။

MRTV- 4

၅း၀၀	ပဌာန်းပါဠိတော်+ ပရိတ်နိဒါန်း၊ မင်္ဂလသုတ်	၄း၂၅	၂၀၁၄ ခုနှစ် ရုံတင်ဇာတ်ကားများအား ပြန်လည်ခံစားခြင်း
၅း၄၀	"ဖြစ်ပျက်ဆုံးမှ လမ်းဆုံးမယ်" တရားတော် (ဒုတိယပါမောက္ခချုပ် ဆရာတော်ဒေါက်တာ ဘဒ္ဒန္တစန္ဒာဝရာဘိဝံသ)	၅း၅၀	Road To အဝေးတစ်နေရာ
၇း၅၀	သဘာဝထဲမှ ရန်သူများ [အန္တရာယ်အရှိဆုံးရန်သူ(ဈေးမီး)]	၆း၁၀	Health Fix
၁၀း၁၀	ခေတ်သစ်ပျိုမေ	၆း၁၅	MRTV-4 ရုပ်သံဇာတ်လမ်းတွဲ "အကြင်နာလက်ကလေး" (အပိုင်း-၁၂၃)
၁၁း၁၀	Star တို့ရဲ့လက်ရာ	၇း၃၀	Let's Talk
၁၁း၃၅	MRTV-4 ရုပ်သံဇာတ်လမ်းတွဲ "အသက်ကလေးရယ်ရှည်စေလို" (အပိုင်း-၃၉+၄၀)	၈း၀၅	တေးရေးမင်းချစ်သူ၏ သီချင်းများပွဲတော်(အပိုင်း-၃)
၃း၀၅	MRTV-4 ရုပ်သံဇာတ်လမ်းတွဲ "အကြင်နာလက်ကလေး" (အပိုင်း-၁၂၂)	၉း၂၀	MRTV-4 ရုပ်သံဇာတ်လမ်းတွဲ "အိမ်ရှင်မတို့ချစ်စကား" (အပိုင်း-၄၂)
၃း၄၅	Fashion Week	၁၀း၀၀	MRTV-4 ရုပ်သံဇာတ်လမ်းတွဲ "အသက်ကလေးရယ်ရှည်စေလို" (အပိုင်း-၄၁+၄၂)
၄း၀၆	Cartoon Series (Welcome To Sky Ville)	၁၁း၃၀	Forever Music Tribute ထူးအိမ်သင်(အပိုင်း-၂)
		၃း၅၀	အများထဲကတစ်ယောက်

မြဝတီရုပ်မြင်သံကြား

၆း၀၃	တရားတော်	၄း၃၅	ချစ်သူစုံတွဲတူယှဉ်နွဲ
၆း၁၀	မေတ္တာပို့	၄း၄၅	လူတိုင်းကျန်းမာသိမှတ်စရာ
၆း၁၆	ဓမ္မပူဇာတေး	၅း၀၀	သာယာသီကြွေး ခေတ်ဆန်းတေး
၆း၂၅	ကိုယ်လက်လှုပ်ရှားအားကစား		
၆း၃၅	မြန်မာသံစဉ်ချိုနားဝင်	၅း၁၅	ရွှေလမ်းငွေလမ်းသူဌေးလမ်း
၇း၁၀	အမျိုးသားရေးတေးကဗျာ	၆း၁၀	စားဖိုဆောင်ချစ်သူ
၈း၀၅	VOA အင်္ဂလိပ်စာသင်ခန်းစာ	၆း၃၅	ထူးခြားဆန်းပြား ကမ္ဘာတစ်လွှား
၈း၁၅	မွေးမြူသုတ		
၈း၂၀	မြတ်နိုးစရာရိုးရာလက်မှုပညာ	၇း၀၀	ရသစုံလင်ရုပ်မြင်ဇာတ်လမ်း - ချစ်သူတို့စိတ်ဝမ်း အေးချမ်းပါစေ (အပိုင်း-၈) - လူရွှင်တော်စတား - ယနေ့ညအတွက်မြဝတီ၏ တေးလက်ဆောင် -(၇၁)နှစ်မြောက် တပ်မတော်နေ့ဂုဏ်ပြု အစီအစဉ် သူရဲကောင်းတို့ပျော်ရာမြေ (ဇာတ်သိမ်းပိုင်း) နေထက်လင်း၊နဝရက်၊ ရဝေအောင်၊ရော၊ ကျော်ထူးနှင့်သရုပ်ဆောင်များ ဒါရိုက်တာ တင်သန်းဦး
၈း၃၅	ဟန်ချက်ညီညီ နိုင်ငံတော်သစ်ဆီ		
၁၁း၀၀	English For Myanmar		
၁၁း၀၇	မျိုးချစ်တပ်မတော်		
၁၁း၃၀	အိမ်ရှင်မတို့ရဲ့အချစ်ဆုံး		
၁၂း၀၀	မြဝတီရုပ်မြင်ပေါ်ကရုပ်ရှင် - မာယာမဝင်ရ ရန်အောင်၊ မြင့်မြတ်၊ နဝရတ်နှင့် သရုပ်ဆောင်များ ဒါရိုက်တာ ဝိုင်း		
၁၂း၅၀	ရသစုံလင်ရုပ်မြင်ဇာတ်လမ်း - မေတ္တာအသခ်ျိ (အပိုင်း-၄၀)		
၁၄း၃၀	သံစဉ်များနှင့်ကမ္ဘာ		

အမေရိကန်မှာသွားရောက်ဖျော်ဖြေမယ့် B.A.P

တောင်ကိုရီးယားအမျိုးသားပေါ့ပ်တေးဂီတအဖွဲ့ "B.A.P"ဟာ လာမယ့် ဧပြီလအတွင်းမှာ အမေရိကန်နိုင်ငံတစ်ဝန်း၌ နယ်လှည့်ဖျော်ဖြေပွဲတွေ ပြုလုပ်သွားရန် စီစဉ်ထားကြောင်း အဖွဲ့ရဲ့ဖျော်ဖြေရေးအေဂျင်စီဖြစ်တဲ့ ပါဝါဟောက်စ်အန်တာတိန်းမန့်က ထုတ်ဖော်ပြောကြားခဲ့တာကို ကိုရီးယားဘိုးဒေ့ါကွန်းက ဖော်ပြခဲ့ပါတယ်။

အဆိုပါတေးဂီတအဖွဲ့ဟာ လာမယ့် ဧပြီ ၁၇ ရက်မှ စတင်ပြီး အမေရိကန်နိုင်ငံတစ်ဝန်းမှာရှိတဲ့ ဆန်ဖရန်စစ္စကို၊ လော့စ်အန်ဂျလိစ်၊ ဒေါလက်စ်၊ ချီကာကို၊ နယူးယော့ခ်နဲ့ အတ္တလန္တာမြို့တွေမှာ သွားရောက်ဖျော်ဖြေမည်ဖြစ်ကာ ယင်းဖျော်ဖြေရေးခရီးစဉ်ဟာ ဧပြီ ၂၇ ရက်မှာ အဆုံးသတ်မှာဖြစ်ကြောင်း သိရပါတယ်။

ယခုတစ်ကြိမ် အမေရိကန်သို့ သွားရောက်ဖျော်ဖြေမှုဟာ "B.A.P" အတွက် ဒုတိယအကြိမ်မြောက် ဖျော်ဖြေပွဲဖြစ်လာမှာပါ။ အဆိုပါတေးဂီတအဖွဲ့ဟာ လွန်ခဲ့တဲ့ ၂၀၁၄ခုနှစ် အတွင်းမှာလည်း အမေရိကန်နိုင်ငံကို

ပထမဦးဆုံးအကြိမ် သွားရောက်ဖျော်ဖြေခဲ့ပါတယ်။ ဒါပေမယ့် ပထမအကြိမ်ခရီးစဉ်တုန်းက အမေရိကန်နိုင်ငံတစ်ဝန်းမှာရှိတဲ့ မြို့ကြီးလေးမြို့မှာသာ ဖျော်ဖြေခဲ့ပြီး ယခုဒုတိယအကြိမ်မှာတော့ ယခင်သွားရောက်ဖျော်ဖြေခဲ့တဲ့ မြို့တွေအပြင် ဆန်ဖရန်စစ္စကိုနဲ့ အတ္တလန္တာမြို့တွေမှာပါ ဖျော်ဖြေသွားမှာဖြစ်ကြောင်း သိရပါတယ်။

မန်နေဂျာကို ကားတစ်စီးလက်ဆောင်ပေးလိုက်တဲ့ ပါ့ခ်ဟေးဂျင်

တောင်ကိုရီးယားနာမည်ကျော်မင်းသားတစ်ဦးဖြစ်တဲ့ ပါ့ခ်ဟေးဂျင်က သူနဲ့ အချိန်အတော်ကြာလက်တွဲလာခဲ့တဲ့ မန်နေဂျာကို ပြီးခဲ့တဲ့ မတ် ၃ ရက်က ကားတစ်စီး လက်ဆောင်ပေးခဲ့ကြောင်း မင်းသားနဲ့ ရင်းနှီးသူမိတ်ဆွေတစ်ဦးက ထုတ်ဖော်ပြောကြားခဲ့တာကို စွန်ပီဒေ့ါကွန်းက ဖော်ပြခဲ့ပါတယ်။

ပါ့ခ်ဟေးဂျင်ဟာ အဆိုပါတန်ဖိုးကြီးလက်ဆောင်ကို လွန်ခဲ့တဲ့ခုနစ်နှစ်အတွင်း သူနဲ့အတူလက်တွဲကာ အနုပညာလုပ်ငန်းတွေကို ကူညီပံ့ပိုးပေးခဲ့တဲ့ သူ့ရဲ့မန်နေဂျာဖြစ်သူကို ကျေးဇူးဆပ်တဲ့အနေနဲ့ ရည်ရွယ်ပေးအပ်ခဲ့တာဖြစ်ကြောင်းလည်း သိရပါတယ်။

လတ်တလောမှာ ပါ့ခ်ဟေးဂျင်ရဲ့ ရုပ်သံဇာတ်လမ်းတွဲ "Cheese In the Trap"ကို ထုတ်လွှင့်ပြသလျက်ရှိပြီး အဆိုပါရုပ်ရှင်ပြီးနောက် ဆက်လက်လုပ်ဆောင်သွားမယ့် အနုပညာလုပ်ငန်းတွေနဲ့ပတ်သက်ပြီး မင်းသားက အချိန်ယူစဉ်းစားသုံးသပ်လျက်ရှိကြောင်းလည်း ဖော်ပြခဲ့ပါတယ်။

တရားဝင်လက်တွဲခဲ့ပြီဖြစ်တဲ့ အော်လန်ဒိုဘလွန်းနဲ့ ကတ်တီပယ်ရီ

ဟောလိဝုဒ်နာမည်ကျော်မင်းသားတစ်ဦးဖြစ်တဲ့ အော်လန်ဒိုဘလွန်းနဲ့ ပေါ့ပ်အဆိုတော် ကတ်တီပယ်ရီတို့ဇာတ်လမ်းဟာ ၂၀၁၅ နှစ်ကုန်ပိုင်းကစလို့ သို့လောသို့လော ဝေဖန်မှုတွေအကြား ရေပန်းစားတဲ့ ဟောလိဝုဒ်ရဲ့အချစ်ဇာတ်လမ်းတစ်ခုဖြစ်ခဲ့ပါတယ်။ ဒါပေမယ့် အော်လန်ဒိုဘလွန်းကို ကတ်တီပယ်ရီအပြင် အခြားသော နာမည်ကျော်တွေနဲ့လည်း တွဲတာတွေ့ရလေ့ရှိပြီး ကတ်တီပယ်ရီကလည်း ချစ်သူဟောင်းဂျွန်မေရာနဲ့ သတင်းတွေထွက်ခဲ့သေးတာမို့ သူတို့နှစ်ဦးရဲ့အချစ်ဇာတ်လမ်းဟာ ဒွိဟဖြစ်စရာ အခြေအနေအဖြစ် ရှိနေခဲ့တာပါ။

ဒါပေမယ့် အော်လန်ဒိုဘလွန်းနဲ့ ကတ်တီတို့နှစ်ဦးက သူတို့နှစ်ဦးတရားဝင်လက်တွဲခဲ့ပြီဖြစ်ကြောင်း မကြာခင်က တရားဝင်လှစ်ဟပြခဲ့ပါတယ်။ သူတို့နှစ်ဦးဟာ ဟာဝိုင်အီကျွန်းကို အလည်အပတ်ထွက်ခဲ့ကြပြီး တစ်ဦးကို တစ်ဦးလည်း အလွန်ကြင်နာနေတဲ့ ဟာဝိုင်အီကျွန်းက ပုံရိပ်တွေကို အီးအွန်လိုင်းဒေ့ါကွန်းက ထုတ်ဖော်ပြသခဲ့ပါတယ်။

ပြီးခဲ့တဲ့ မတ် ၁ ရက်မှာလည်း ဘလွန်းနဲ့ ပယ်ရီတို့ နှစ်ဦးဟာ မက်ဟန်တန်မြို့လယ်က ပိုလိုဘားမှာ ညစာ အတူစားခဲ့ပါတယ်။ သူတို့နှစ်ဦးနဲ့ ရင်းနှီးသူမိတ်ဆွေတစ်ဦးက ပယ်ရီနဲ့ ဘလွန်းတို့အကြားက ဆက်ဆံရေးဟာ ပိုမိုခိုင်မာလာခဲ့ပြီဖြစ်ကြောင်းလည်း အီးအွန်လိုင်းဒေ့ါကွန်းကို ပြောကြားခဲ့ပါတယ်။

ဟာဝိုင်အီမှာ နှစ်လကြာပြီးတဲ့နောက် ဘေရောင်ဂျွန်းတို့စုံတွဲ တောင်ကိုရီးယားသို့ ပြန်လည်ရောက်ရှိ

"ဟေမန်ဆောင်းရဲ့ချစ်သံဇဉ်" ဇာတ်လမ်းတွဲရုပ်ရှင်နဲ့ မြန်မာရုပ်ရှင်ချစ်ပရိသတ်တွေရင်ထဲ ဝင်ရောက်နေရာယူလာခဲ့တဲ့ တောင်ကိုရီးယားထိပ်တန်းမင်းသားတစ်ဦးဖြစ်သူ ဘေရောင်ဂျွန်းဟာ သူ့ရဲ့ ဂျူနီယာတစ်ဦးဖြစ်တဲ့ မင်းသမီး ပါ့ခ်စိုးဂျင်နဲ့ ပြီးခဲ့တဲ့ ဒီဇင်ဘာလအတွင်းက ဟာဝိုင်အီကျွန်းကို ဟန်းနီးမွန်းခရီး ထွက်ခဲ့ကြရာ ဟာဝိုင်အီမှာ နှစ်လကျော်ကြာခဲ့ပြီးတဲ့နောက် မတ်လ ၃ ရက်မှာ တောင်ကိုရီးယားနိုင်ငံ အင်ချွန်းလေဆိပ်ကို ပြန်လည်ရောက်ရှိလာခဲ့ကြောင်း ဟန်စင်းနီးမားဒေ့ါကွန်းက ဖော်ပြခဲ့ပါတယ်။

ဘေရောင်ဂျွန်းနဲ့ ပါ့ခ်စိုးဂျင်တို့ဟာ ချစ်သူတွေအဖြစ် ငါးလခန့် လက်တွဲခဲ့ကြပြီးတဲ့နောက် ပြီးခဲ့တဲ့ ၂၀၁၅ ခုနှစ် ဇူလိုင်လအတွင်းက လက်ထပ်ခဲ့ကြတာပါ။

သူတို့နှစ်ဦးဟာ ၂၀၁၅ ခုနှစ် ဒီဇင်ဘာလအတွင်းက ဟာဝိုင်အီကျွန်းသို့ သွားရောက်ခဲ့ကြပြီး မကြာသေးမီက ကိုရီးယားရုပ်သံအစီအစဉ်တစ်ခုဖြစ်တဲ့ "Heard a Rumor Show"က ဟာဝိုင်အီကျွန်းက သူတို့နှစ်ဦးရဲ့ပုံရိပ်တွေကို ထုတ်ဖော်ပြသခဲ့ပါတယ်။

တောင်ကိုရီးယားကို ပြန်လည်ရောက်ရှိလာခဲ့ပြီဖြစ်တဲ့ ဘေရောင်ဂျွန်းက မိသားစုတစ်ခုကို ဦးဆောင်ရမယ့်သူတစ်ဦးဖြစ်လာခဲ့ပြီဖြစ်တဲ့အတွက် ဝမ်းသာမိကြောင်းလည်း သူ့ရဲ့ လူမှုကွန်ရက်မီဒီယာပေါ်မှာ ရေးသားဖော်ပြခဲ့ပါတယ်။

အေးပြည့် – စုစည်းဖော်ပြသည်။

အားကစား

စပိန်ဘောလုံးသမိုင်းမှာ စံချိန်သစ်စိုက်ထူနိုင်ခဲ့တဲ့ ဘာစီလိုနာ

ဘာစီလိုနာအသင်းက ဗယ်လက်ကာနိုအသင်းကို အဝေးကွင်းမှာ ငါးဂိုး-တစ်ဂိုးနဲ့ အနိုင်ယူပြီးနောက်မှာတော့ စပိန်ဘောလုံးသမိုင်းမှာ ၃၅ ပွဲဆက်တိုက်ရှုံးပွဲမရှိအောင် ကစားနိုင်ခဲ့တဲ့ ပထမဆုံးအသင်းအဖြစ် မှတ်တမ်းရေးထိုးနိုင်ခဲ့ပါတယ်။ ဘာစီလိုနာရဲ့ ယခုသမိုင်းဝင်အောင်ပွဲမှာ မက်ဆီက သုံးဂိုး(ဟက်ထရစ်)၊ ရာကီတစ်နဲ့ အာဒါတူရန်တို့က ဂိုးတွေအသီးသီး သွင်းယူပေးခဲ့တာဖြစ်ပါတယ်။ ဘာစီလိုနာအသင်းက ပင်နယ်တီပြစ်ဒဏ် တစ်ကြိမ်ကန်ယူခွင့်ရရှိခဲ့ပေမယ့်လည်း ဘာစီလိုနာတိုက်စစ်မှူး ဆွာရက်ဇ်က ဂိုးအဖြစ် မပြောင်းလဲနိုင်ခဲ့ပါဘူး။ ဒါကြောင့် နည်းပြအင်းနရစ်ကတော့ ဒီအောင်ပွဲက ပြီးပြည့်စုံတဲ့ စွမ်းဆောင်ရည်တစ်ရပ်လို့ မယူဆဘဲ ဘာကာအနေနဲ့ ပင်နယ်တီကန်သွင်းမှုကို လေ့ကျင့်ဖို့လိုသေးကြောင်း ဆိုခဲ့ပါတယ်။ တစ်ခုပြောစရာရှိတာက ဘာစီလိုနာ ဒီလောက်အထိ ဂိုးပြတ်နိုင်ခဲ့တာက ဗယ်လက်ကာနိုဂိုးသမား ဂျူအန်ကားလို့စ်ရဲ့ အမှားများမှုကြောင့်ဖြစ်သလို ဒေါသမထိန်းနိုင်ခဲ့တဲ့ ဗယ်လက်ကာနိုကစားသမားတွေကြောင့် လူနှစ်ယောက် အသာရခဲ့တာကလည်း အဓိကအကြောင်းတစ်ရပ်ဖြစ်ခဲ့ပါတယ်။

ဒီနိုင်ပွဲကြောင့် ဘာစီလိုနာအသင်းက ဒုတိယနေရာမှ အက်သလက်တီကိုအသင်းကို ရှစ်မှတ်အထိဖြတ်ပြီး အမှတ်ပေးဇယားကို ဦးဆောင်နိုင်ခဲ့ပေမယ့် ဗယ်လက်ကာနိုအသင်းကတော့ အမှတ်ပေးဇယား အဆင့်(၁၇) နေရာအထိ ထိုးဆင်းသွားခဲ့ရပါတယ်။ ဘာကာဟာ အောက်တိုဘာ ၃ ရက် နောက်ပိုင်းကတည်းက ရှုံးပွဲမရှိသေးဘဲ သူတို့နောက်ဆုံးရှုံးနိမ့်ခဲ့တာက ဆီဗီလာကို နှစ်ဂိုး-တစ်ဂိုးနဲ့ အဝေးကွင်းမှာ ရှုံးနိမ့်ခဲ့တာဖြစ်ပါတယ်။ ထူးခြားချက်တစ်ခုကတော့ အခုလို (၃၅) ပွဲဆက်ရှုံးပွဲမရှိ စံချိန်အစပြု အနိုင်ယူနိုင်ခဲ့တဲ့ အသင်းကလည်း ဗယ်လက်ကာနိုအသင်းပဲဖြစ်ပြီး ပြီးခဲ့တဲ့ အောက်တိုဘာလအတွင်း ငါးဂိုး-နှစ်ဂိုးနဲ့ အနိုင်ယူနိုင်ခဲ့တာဖြစ်ပါတယ်။ ဒါ့ကြောင့်လည်း ဘာကာဟာ ရီးယဲလ်နည်းပြ ဘန်းဟက်ကာ လက်ထက်မှာ ရီးယဲလ်မက်ဒရစ်အသင်း တင်ထားတဲ့ ၃၄ ပွဲဆက်တိုက် ရှုံးပွဲမရှိစံချိန်ကို ချိုးဖျက်နိုင်ခဲ့တဲ့ ပထမဆုံးအသင်းလည်း ဖြစ်ခဲ့ပါတယ်။ သူတို့အသင်းရဲ့ လက်ရှိအကောင်းဆုံးပုံစံကို ဘယ်အသင်းကမှ ရပ်တန့်လို့ မရနိုင်အောင် ကောင်းမွန်နေတဲ့အတွက် အေစီမီလန်အသင်းလို ယခင်ယူရိုပီယံဖလား(ယခု ချန်ပီယံလိဂ်ဖလား) နှစ်ကြိမ်ဆက်ကာကွယ်နိုင်တဲ့ ပထမဦးဆုံးအသင်းဖြစ်ဖို့ပါ အလားအလာကောင်းနေပြီဖြစ်ပါတယ်။ ဘာစီလိုနာနည်းပြ အင်းနရစ်က "စံချိန်"တစ်ရပ်ဆိုတာ ထိုက်သင့်အားလျော်စွာ အရေးပါပေမယ့် အမြဲတမ်း အကောင်းဆုံးပုံစံရရှိရေးကသာ အဓိကကျကြောင်း ပွဲအပြီးမှာ သတင်းစကားပါးခဲ့ပါတယ်။

မတ် ၅/၆ ရက်နေ့ ယှဉ်ပြိုင်ကစားမည့် ပွဲစဉ်များ		
ပရီမီယာလိဂ် ပွဲစဉ် ၂၉		
စပါး - အာဆင်နယ်		ည-၇း၁၅
မန်စီးတီး - ဗီလာ		ည-၉း၃၀
နယူးကာဆယ် - ဘုန်းမောက်		ည-၉း၃၀
ဆွမ်ဆီး - နော့ဝှစ်ချ်		ည-၉း၃၀
ချယ်လ်ဆီး - စတုတ်		ည-၉း၃၀
ဆောက်သမ်တန် - ဆန်းဒါးလန်း		ည-၉း၃၀
အဲဗာတန် - ဝက်စ်ဟမ်း		ည-၉း၃၀
ဝက်ဖို့ဒ် - လက်စတာ		ည-၁၂း၀၀
အီတလီ စီးရီးအေ ပွဲစဉ် -၂၈		
ဗီရိုနာ - ဆမ်ဒိုးရီးယား		ည-၁၁း၃၀
နာပိုလီ - ချီယေဗို		နံနက်-၂း၁၅
စပိန် လာလီဂါ ပွဲစဉ် -၂၇		
ရီးယဲလ်မက်ဒရစ် - ဆဲလ်တာဗီဂို		ည-၉း၃၀
ဗီလာရီးယဲလ် - လက်စ်ပါးမက်စ်		ည-၁၁း၄၅
ဂီတာဖေး - ဆီဗီလာ		နံနက်-၂း၀၀
ဒီပို့တီဗို - မာလာဂါ		နံနက်-၃း၁၅
ဘွန်ဒက်စ်လီဂါ ပွဲစဉ် - ၂၅		
ဝုဖ်ဘတ် - ဂလက်ဘတ်		ည-၉း၀၀
စတုဂတ် - ဟော့ဖန်ဟိမ်း		ည-၉း၀၀
အော့စ်ဘတ် - လေဗာကူဆင်		ည-၉း၀၀
ဝါဒါဘရီမင် - ဟန်နိုဗာ		ည-၉း၀၀
ဖရန့်ဖတ် - အင်ဂိုစတက်		ည-၉း၀၀
ကိုလုံး - ရှော်ကေး		ည-၉း၀၀
ဒေါ့မွန် - ဘိုင်ယန်မြူးနစ်		ည-၁၂း၀၀

(မောင်မောင်ဇော်)

ယူရို ၂၀၁၆ ပြိုင်ပွဲတွင် ကွင်းပိတ်ကစားပွဲများ ကျင်းပနိုင်

အကြမ်းဖက်သမားများ၏ ခြိမ်းခြောက်မှုကြောင့် အရေးပေါ်အနေအထားမျိုးကြုံတွေ့လာပါက ယူရို-၂၀၁၆ ပြိုင်ပွဲတွင် ပရိသတ်မဲ့ ကွင်းပိတ်ပွဲစဉ်များ ကစားသွားစေမည်ဖြစ်ကြောင်း ယူရို-၂၀၁၆ပြိုင်ပွဲ ကျင်းပရေးကော်မတီ ဥက္ကဋ္ဌ လမ်းဘတ်၏ ပြောကြားချက်ကို ကိုးကား၍ ဘီဘီစီသတင်းတစ်ရပ်တွင် ဖော်ပြသည်။

ပြင်သစ်နိုင်ငံသည် ပြီးခဲ့သည့် နိုဝင်ဘာလအတွင်း ယှဉ်ပြိုင်ခဲ့သည့် ပြင်သစ်အသင်းနှင့် ဂျာမနီအသင်းတို့၏ ချစ်ကြည်ရေးခြေစမ်းပွဲတွင် အကြမ်းဖက်တိုက်ခိုက်မှုကြုံတွေ့ခဲ့ရပြီး ယင်းပွဲစဉ်ကျင်းပရာ စတိတ်ဒီဖရန့်ကွင်း (ပြင်သစ်အမျိုးသားအားကစားကွင်း) မှာ အကြမ်းဖက်သမားများ၏ အဓိကပစ်မှတ်တစ်ခု ဖြစ်ခဲ့သည်။ အဆိုပါ တိုက်ခိုက်မှုကြောင့် ပဲရစ်မြို့တစ်ဝန်းတွင် လူ ၁၃၀ ခန့်သေဆုံးခဲ့ပြီးနောက် ယူရိုဖလားအိမ်ရှင်အဖြစ် ကျင်းပမည့် ပြင်သစ်နိုင်ငံ၏ လုံခြုံရေးအနေအထားအပေါ် ဘောလုံးပရိသတ်များ၊ ဝင်ရောက်ယှဉ်ပြိုင်မည့် အသင်းများမှ တာဝန်ရှိသူများနှင့် ကစားသမားများကပါ စိုးရိမ်လာခဲ့ခြင်းဖြစ်သည်။

စတိတ်ဒီဖရန့်ကွင်း ပြင်ပတွင် ဗုံးနှစ်လုံး ဆင့်ပေါက်ကွဲခဲ့ပြီး ကွင်းတွင်း ပရိသတ်များ အန္တရာယ်တစ်စုံတစ်ရာ မကြုံတွေ့ခဲ့သော်လည်း ယင်းသို့ အလားတူဖြစ်ရပ် ထပ်မံကြုံတွေ့ရမည်ကို စိုးရိမ်မကင်းဖြစ်နေကြရာ အရေးပေါ် အခြေအနေမျိုးအတွက် လုံလောက်သည့် အစီအမံများ ချမှတ်ဆောင်ရွက်ထားပြီး ဖြစ်ကြောင်း လမ်းဘတ်က တုံ့ပြန်ပြောကြားခဲ့ခြင်း ဖြစ်သည်။ သို့သော် လမ်းဘတ်နှင့် ပြင်သစ်အားကစား ဝန်ကြီး သီယာရီ ဘလီးရပ်ကမူ ယူရို-၂၀၁၆ တွင် ပရိသတ်မဲ့ ကွင်းပိတ်ကစားပွဲမျိုး ရှိလာမည်မဟုတ်ဘဲ အလွန်အရေးကြီးသည့် အရေးပေါ်အနေအထားအတွက်သာ ဆောင်ရွက်ထားခြင်းဖြစ်ကြောင်း ပြန်လည်ရှင်းလင်းခဲ့သည်။

"ဒါက ဖြစ်နိုင်သမျှ အနေအထားတွေအပေါ် လိုက်စဉ်းစားပြီး ပြင်ဆင်ထားခြင်းသာဖြစ်ပါတယ်။ အရေးပေါ်အနေအထားမျိုးမှာ ပွဲချိန်ရွှေ့ဆိုင်းတာမျိုးလည်း ဆောင်ရွက်လို့ ရနေတာပါပဲ။ ယူရို-၂၀၁၂ ပြိုင်ပွဲတုန်းကတောင် ပြင်သစ်-ယူကရိန်း ပွဲစဉ်ကို မုန်တိုင်းကြောင့် ရွှေ့ဆိုင်းဖို့ စီစဉ်လိုက်ရသေးတာပဲ။ ပရိသတ်မဲ့ ကွင်းပိတ်ပွဲကျင်းပဖို့ဆိုတာကလည်း အစီအမံတွေများစွာထဲက တစ်ခုသာ ဖြစ်ပါတယ်" ဟု လမ်းဘတ်က ဘီဘီစီသတင်းဌာနသို့ ပြောကြားခဲ့သည်။

ပရီမီယာလိဂ်လက်မှတ်စျေးနှုန်းများကို အများတတ်နိုင်သည့်နှုန်းထား သတ်မှတ်ရန် ဗြိတိန်ဝန်ကြီးချုပ် ကင်မရွန် တိုက်တွန်း

ပရီမီယာလိဂ် လက်မှတ်စျေးနှုန်း မြင့်တက်လာမှုအပေါ် ပရိသတ်ဆန္ဒပြမှု ရပ်တန့်သွားခဲ့ပြီဖြစ်သော်လည်း ဗြိတိန်ဝန်ကြီးချုပ် ဒေးဗစ်ကင်မရွန်ကမူ လက်မှတ်စျေးနှုန်းကို "အများသူငါတတ်နိုင်သော နှုန်းထားမျိုး" ရောက်ရှိစေရန် ဦးတည်ကြိုးပမ်းသွားရေးအတွက် တိုက်တွန်းပြောကြားခဲ့သည်။ လာမည့်ရာသီ အမြင့်ဆုံးလက်မှတ်စျေးနှုန်းကို ပေါင် ၇၇ အထိ စျေးမြင့်ရောင်းချရန် စီစဉ်ခဲ့သောကြောင့် ကလပ်အသင်းပရိသတ်များက ဆိုင်းဘုတ်များ၊ ပဝါစများကိုင်ဆောင်ကာ မကျေနပ်ကြောင်း ဆန္ဒထုတ်ဖော်ခဲ့ကြသည်။ ယင်းနောက် အာဆင်နယ်၊ မန်ယူ၊ လီဗာပူးစသည့် ပရီမီယာလိဂ် အင်အားကြီးအသင်းအတော်များများက လက်မှတ်စျေးနှုန်းများကို လျှော့ချပေးမည်ဟု ပြန်လည်ထုတ်ပြန်ခဲ့ပြီးနောက် ဆန္ဒပြမှုများလည်း ယာယီအဆုံးသတ်ခဲ့သည်။

သို့သော် ကင်မရွန်က အားကစားဝန်ကြီး ကလိဗ်အက်ဖော့ထ်အား လက်မှတ်စျေးနှုန်းများ မြင့်တက်လာမှုကိစ္စရပ်ကို အသင့်လျော်ဆုံးနည်းလမ်းဖြင့် ကိုင်တွယ်ဖြေရှင်းကာ အများသူငါတတ်နိုင်သောနှုန်းထားမျိုး ရောက်ရှိစေရေးအတွက် ညှိနှိုင်းဆွေးနွေးရန် ညွှန်ကြားခဲ့ခြင်းဖြစ်သည်။ ကင်မရွန်၏ မှတ်ချက်အပေါ် ဘောလုံးပရိသတ်များ အဖွဲ့ချုပ် (FSF)ဘက်မှ ကြိုဆိုထောက်ခံခဲ့သည်။ ယင်းနောက် အက်ဖော့ထ်က ဘုတ်အဖွဲ့အဆင့် ပရိသတ်များနှင့် ကလပ်အသင်းတာဝန်ရှိသူများအကြား စဉ်ဆက်မပြတ် တွေ့ဆုံဆွေးနွေးမှုသည်သာ အကောင်းဆုံးအဖြေတစ်ရပ်ကို ရှာဖွေနိုင်မည်ဖြစ်ကြောင်း အဆိုပြုခဲ့သည်။

ပရီမီယာလိဂ်သည် ပြည်တွင်းရုပ်သံထုတ်လွှင့်ကြေး သုံးနှစ်စာ စာချုပ်အတွက် ပေါင် ၅ ဒသမ ၁ ဘီလီယံအထိ ရရှိမည်ဖြစ်ပြီး ပြည်ပစာချုပ်တန်ဖိုးများကိုပါ ထည့်သွင်းတွက်ချက်လျှင် ဝင်ငွေ ပေါင် ရှစ်ဘီလီယံအထိ ရောက်ရှိလာမည်ဖြစ်သည်။ ပြီးခဲ့သည့်လ၌ လီဗာပူးပရိသတ်များမှာ လာမည့်ရာသီ လက်မှတ်စျေးနှုန်းပေါင် ၇၇ အထိ မြင့်တက်လာမည့်ကိစ္စရပ်ကို မကျေနပ်၍ ပွဲချိန် ၇၇ မိနစ်ကျော်လွန်လာမှ ကွင်းအတွင်းသို့ ဝင်ရောက်ခဲ့ကြပြီးနောက် အခြားပရီမီယာလိဂ်ပွဲစဉ်များတွင်လည်း အလားတူ လှုပ်ရှားမှုမျိုးလုပ်ဆောင်ရန် ကြိုးပမ်းခဲ့ကြသည်။ ထို့နောက် ပရီမီယာလိဂ်အသင်း သုံးပုံနှစ်ပုံခန့်က လက်မှတ်နှုန်းထားများကို ပြန်လည်လျှော့ချပေးမည်ဟု ကြေညာခဲ့ပြီးနောက် ဆန္ဒပြမှုများလည်း ယာယီအဆုံးသတ်သွားခဲ့သည်။

ပရီမီယာလိဂ်ဖလားချန်ပီယံအဖြစ် အောင်ပွဲခံရန် ပြင်းပြသောဆန္ဒ အာဆင်နယ်တွင် လျော့နည်းနေဟု ဆန်းချက်ဇ်ဝေဖန်

အာဆင်နယ်အသင်းသည် ပရီမီယာလိဂ်ချန်ပီယံဖြစ်ရန် "မိမိကိုယ်မိမိယုံကြည်မှု" လျော့နည်းနေခြင်းကြောင့် နှစ်ပွဲဆက်တိုက်ရှုံးပွဲကြုံခဲ့ရခြင်းဖြစ်ကြောင်း အာဆင်နယ် တောင်ပံတိုက်စစ်မှူး အလက်ဆစ်ဆန်းချက်ဇ်က ဝေဖန်လိုက်သည်။ အာဆင်နယ်သည် လက်စတာအသင်းအား နှစ်ဂိုး-တစ်ဂိုးဖြင့် အနိုင်ရရှိပြီးနောက် ၂၀၀၄ ခုနှစ်နောက်ပိုင်း ပထမဆုံးအကြိမ်အဖြစ် ပရီမီယာလိဂ်ဖလား ပြန်လည်ဆွတ်ခူးရန် အကောင်းဆုံးအခြေအနေတစ်ရပ်ကို ရောက်ရှိလာပြီဟု အားကစားကျွမ်းကျင်သူများက ခန့်မှန်းခဲ့သော်လည်း မန်ယူနှင့် ဆွမ်ဆီးတို့အား နှစ်ပွဲဆက်တိုက် အရေးနိမ့်ခဲ့သောကြောင့် အာဆင်နယ်နည်းပြ ဝင်းဂါးကပင် အသင်း၏ လက်ရှိရလဒ်များအပေါ် ဝင်းအနေဖြင့် စိုးရိမ်နေရပြီဟု ဝန်ခံခဲ့ရသည်အထိ ဖြစ်ခဲ့သည်။

"ကျွန်တော်တို့ မန်ယူနဲ့ ပထမအကျော့တုန်းက ကစားခဲ့တဲ့ပွဲကို အခုထိပြန်သတိရနေတယ်။ အဲဒီတုန်းက အသင်းသားတွေအားလုံး နိုင်လိုစိတ်ပြင်းထန်နေသလို တကယ်တမ်းကစားတဲ့အခါမှာလည်း မိနစ် ၂၀ အတွင်း သုံးဂိုးတောင် သွင်းယူနိုင်ခဲ့တယ်။ ဒါကြောင့် ပွဲကစားဖို့ ကွင်းထဲဝင်သွားရင် ချန်ပီယံဖြစ်ရမယ်ဆိုတဲ့ စိတ်ဓာတ်မျိုးနဲ့ ပြိုင်ဘက်ကို ရင်ဆိုင်ပါမှ အောင်ပွဲရမှာပါ။ ဒါက ပရီမီယာလိဂ်မှာရော ချန်ပီယံလိဂ်အတွက်ပါ အရေးကြီးပါတယ်။ အခုအချိန်ဟာ ရလဒ်တွေအတွက် တကယ့်ကို စိုးရိမ်စရာ ကြုံတွေ့နေရပြီး အခြေခံကျကျနဲ့ အရှုံးတွေထဲက အသန်မာဆုံးပုံစံနဲ့ ရုန်းထွက်နိုင်ဖို့ ကြိုးစားကြရပါမယ်" ဟု ဆန်းချက်ဇ်က ဆိုသည်။

အာဆင်နယ်အသင်းသည် မန်ယူအား သုံးဂိုး-နှစ်ဂိုး၊ ဆွမ်ဆီးအား နှစ်ဂိုး-တစ်ဂိုးဖြင့် နှစ်ပွဲဆက်တိုက် အရေးနိမ့်ခဲ့ပြီးနောက် ဦးဆောင်သူလက်စတာအောက် ခြောက်အမှတ်အထိကွာဟခဲ့ရာ အာဆင်နယ်အသင်း၏ နိုင်ပွဲဆာလောင်မှုအပေါ် နည်းပြဝင်းဂါးကိုယ်တိုင်က မေးခွန်းထုတ်ခဲ့သည်။

မေလဲ့သင်း-စုစည်းဖော်ပြသည်။

ထိုင်းနိုင်ငံသို့ တရားမဝင်တင်ပို့မည့်သစ်များ ကော့သောင်းမြို့တွင် သိမ်းဆည်းရမိ

ကော့သောင်း မတ် ၄

ကော့သောင်းမြို့ မလိဝမ်းကျေးရွာ မလိဝမ်းချောင်းအတွင်းရှိ လှေတစ်စင်းပေါ်မှ ထိုင်းနိုင်ငံသို့ တရားမဝင်တင်ပို့မည့် သစ်ခွဲသားများသိမ်းဆည်းရမိသည့်ဖြစ်စဉ်တစ်ခု မတ် ၁ ရက် မွန်းလွဲပိုင်းက ဖြစ်ပွားခဲ့ကြောင်းသိရသည်။

ဖြစ်စဉ်မှာ ယင်းနေ့က မလိဝမ်းနယ်မြေရဲကင်းစခန်းမှူး ရဲအုပ်ဆန်းမောင်ဦးစီးအဖွဲ့သည် မလိဝမ်းချောင်းနှင့် ပါချန်မြစ်ကြောင်းတစ်လျှောက်တွင် လုံခြုံရေးနှင့်နယ်မြေ လှည့်ကင်းဆောင်ရွက်နေစဉ် မလိဝမ်းချောင်းအတွင်းမှ ပါချန်မြစ်ဘက်သို့မောင်းနှင်လာသည့် လှေတစ်စင်းအား တားဆီးစစ်ဆေးရာ ခမောက်ကြီးမြို့နယ်ခွဲ အမှတ်(၁)ရပ်ကွက်နေ မျိုးနိုင်(ခ)သားကြီးနှင့် သဲမောင်တို့နှင့်အတူ ထိုင်းနိုင်ငံသို့ တရားမဝင်တင်ပို့မည့်သစ်ခွဲသားများအား စစ်ဆေးတွေ့ရှိရပြီး သစ်အလေးချိန် ၄ ဒသမ ၃၂၄ တန် (တန်ဖိုး ငွေကျပ် ၉၅၁၂၈၀ ခန့်) ဖြစ်ကြောင်း သိရသည်။

ဖြစ်စဉ်နှင့်ပတ်သက်၍ မျိုးနိုင်နှင့် သဲမောင်နှစ်ဦးအပြင် လှေပိုင်ရှင်၊ သစ်ပိုင်ရှင်တို့အား ဆက်လက်စုံစမ်းဖော်ထုတ်ကာ သစ်တောဥပဒေအရ အရေးယူဆောင်ရွက်သွားမည်ဖြစ်ကြောင်း သိရသည်။

ကျော်စိုး (IPRD)

ဘိန်းဖြူနှင့် စိတ်ကြွရူးသွပ်ဆေးပြားများ သိမ်းဆည်းရမိ

နေပြည်တော် မတ် ၄

နယ်မြေခံတပ် မူးယစ်တပ်ဖွဲ့စု(၃)မိုးညှင်းနှင့် နယ်မြေခံရဲတပ်ဖွဲ့ဝင်များပါဝင်သော ပူးပေါင်းအဖွဲ့သည် မတ် ၁ ရက်က မိုးညှင်းမြို့နယ် မမုန်ကိုင်ကျေးရွာအုပ်စု မိုင်းနောင်ကျေးရွာအနီး မိုင်းနောင်-လုံးတုံသွားကားလမ်း မိုင်တိုင်(၂၂/၁)တွင် ဝင်းဆွေ မောင်းနှင်ပြီး ဇနီးဖြစ်သူ မထုမိုင် လိုက်ပါလာသည့် ဆိုင်ကယ်ကိုရှာဖွေရာ မထုမိုင်၏လက်ဆွဲအိတ်အတွင်းမှ ဘိန်းဖြူအလေးချိန် ၁၀၂ ဂရမ် သိမ်းဆည်းရမိသဖြင့် ဝင်းဆွေ(၄၂)နှစ်နှင့် မထုမိုင်(၄၈)နှစ်တို့နှစ်ဦးအား မူးယစ်ဆေးဝါးနှင့် စိတ်ကိုပြောင်းလဲစေသော ဆေးဝါးများဆိုင်ရာဥပဒေအရ အရေးယူထားကြောင်း သိရသည်။

ထို့အတူ မူးယစ်တပ်ဖွဲ့စု(၁၇)မန္တလေး(မြောက်ပိုင်း)မှ တပ်ဖွဲ့ဝင်များသည် မတ် ၁ ရက်က ချမ်းမြသာစည်မြို့နယ် (၅၆)လမ်း သိပ္ပံလမ်းနှင့် ရွာလယ်လမ်းကြား ရွှင်ရယ်လန်း(လ်)ဟိုတယ်အခန်းအမှတ်(---)ကိုရှာဖွေရာ အခန်းတွင် တည်းခိုနေသူ ကျော်မင်းထွန်းအားတွေ့ရှိပြီး စိတ်ကြွရူးသွပ်ဆေးပြား ၁၄၇၉ ပြား သိမ်းဆည်းရမိသဖြင့် ၎င်းအား မူးယစ်ဆေးဝါးနှင့် စိတ်ကိုပြောင်းလဲစေသော ဆေးဝါးများဆိုင်ရာဥပဒေအရ အရေးယူထားကြောင်း သိရသည်။

(ကြေးမုံ)

ဝင်းဆွေနှင့် မထုမိုင်တို့နှစ်ဦးအား သိမ်းဆည်းရမိ မူးယစ်ဆေးဝါးများနှင့် အတူ တွေ့ရစဉ်။

မိခင်နှင့်စကားများ၍နေအိမ်မှထွက်လာသော အမျိုးသမီးငယ်နှစ်ဦးအား မိခင်ထံပြန်လည်အပ်နှံ

နေပြည်တော် မတ် ၄

ရှမ်းပြည်နယ် လင်းခေးမြို့ ရွှေလင်းခေး ယာဉ်ငယ်လိုင်းဂိတ်တွင် နေအိမ်မှထွက်ပြေးလာသော အမျိုးသမီးငယ်နှစ်ဦးရောက်ရှိနေကြောင်း ဂိတ်မှူး ဒေါ်ချစ်စုက ဆက်သွယ်အကြောင်းကြားသဖြင့် လင်းခေးမြို့မရဲစခန်းမှတပ်ဖွဲ့ဝင်များက မတ် ၁ ရက် နံနက် ၆ နာရီခွဲခန့်တွင် သွားရောက် မေးမြန်းခဲ့သည်။

မေးမြန်းချက်အရ မန္တလေးတိုင်းဒေသကြီး အမရပူရမြို့နယ် မြစ်ငယ်မြို့ အောင်ဇဗ္ဗူစားသောက်ဆိုင်နေ မမေမြတ်မွန်(၁၆)နှစ်နှင့် ပဲခူးတိုင်းဒေသကြီး ဆွာမြို့ (၅)ရပ်ကွက်နေ မထက်မြတ်နိုး(၂၂)နှစ် တို့ဖြစ်ပြီး မမေမြတ်မွန်သည် မိခင်ဖြစ်သူနှင့် စကားများကာ စားသောက်ဆိုင်တွင် အကူအဖြစ်ခေါ်ထားသော မထက်မြတ်နိုးအား ခေါ်ဆောင်၍ ဖေဖော်ဝါရီ ၂၈ ရက်က နေအိမ်မှထွက်လာကြောင်း၊ လင်းခေးမြို့ရှိ အသိဖြစ်သူ ဒေါ်ယုထံသို့ လာရောက်ခြင်းဖြစ်ကြောင်း၊ ဒေါ်ယုမှာ ခရီးလွန်နေသဖြင့်မန္တလေးမြို့သို့ပြန်ရန် ကားဂိတ်တွင် ရောက်ရှိနေခြင်းဖြစ်ကြောင်းသိရသည်။

လင်းခေးမြို့မရဲစခန်းမှတပ်ဖွဲ့ဝင်များက မမေမြတ်မွန်နှင့် မထက်မြတ်နိုးတို့နှစ်ဦးအား လင်းခေးမြို့နယ် အမျိုးသမီးရေးရာအဖွဲ့မှ ဒေါ်မြမေထံ အပ်နှံထားရှိပြီး လင်းခေးမြို့နယ် ရဲတပ်ဖွဲ့မှူး ရဲမှူးခင်မောင်ကျော်ဦးက လူကုန်ကူးမှုတားဆီးနှိမ်နင်းရေးရဲတပ်ဖွဲ့စု(မန္တလေး)မှ ရဲမှူးဖေသိန်းကျော်ထံ ဆက်သွယ်၍ နေရပ်နှင့်ဖြစ်စဉ်များ မှန်ကန်မှုရှိ၊ မရှိ စုံစမ်းနိုင်ရန် ဆက်သွယ်ဆောင်ရွက်ခဲ့ရာ မှန်ကန်မှုရှိကြောင်း သိရှိရသဖြင့် မမေမြတ်မွန်၏မိခင် ဒေါ်လဲ့ရီဝင်းထံ ဆက်သွယ်အကြောင်းကြားခဲ့သည်။ မတ် ၂ ရက် ညနေ ၄ နာရီခွဲခန့်တွင် ဒေါ်လဲ့ရီဝင်း ရောက်ရှိလာသဖြင့် လင်းခေးမြို့နယ် အုပ်ချုပ်ရေးမှူးရုံး၌ မမေမြတ်မွန်နှင့် မထက်မြတ်နိုးတို့ နှစ်ဦးအား ဒေါ်လဲ့ရီဝင်းသို့ ပြန်လည်အပ်နှံပေးခဲ့ကြောင်း သိရသည်။ **(ကြေးမုံ)**

သွေးသည်အသက်

ကိုယ်ထူကိုယ်ထလျှပ်စစ်မီးဖွင့်ပွဲအတွက် အထူးကျေးဇူးတင်ရှိခြင်း

မန္တလေးတိုင်းဒေသကြီး၊ မြင်းခြံခရိုင်၊ နဘူးအိုင်စံပြကျေးရွာ၌ လျှပ်စစ်ဓာတ်အားပြည့်ဝစွာ ရရှိရေးအတွက် စက်မှုဝန်ကြီးဌာန ပြည်ထောင်စုဝန်ကြီး ဦးမောင်မြင့်၊ တိုင်းဒေသကြီး လျှပ်စစ်ဝန်ကြီး ဦးကျော်မြင့်၊ လမ်းပန်းဆက်သွယ်ရေးဝန်ကြီး ဦးကျော်ဆန်းနှင့် စီးပွားရေးဝန်ကြီး ဦးအောင်ဇံ တို့၏ လမ်းညွှန်မှုတို့ဖြင့် ကိုယ်ထူကိုယ်ထ အကောင်အထည် ဖော်ဆောင်ရွက်ခဲ့ပြီး (၄-၃-၂၀၁၆)ရက်တွင် လျှပ်စစ်မီးဖွင့်ပွဲ အခမ်းအနားကို အထက (နဘူးအိုင်)၌ ကျင်းပခဲ့ပါသည်။ လမ်းညွှန်ခွင့်ပြုပေးပါသော ပြည်ထောင်စုဝန်ကြီး ဦးမောင်မြင့်နှင့် ဖဲကြိုးဖြတ်ဖွင့်လှစ်ပေးခဲ့သော တိုင်းဒေသကြီး လျှပ်စစ်ဝန်ကြီး ဦးကျော်မြင့်၊ လမ်းပန်းဆက်သွယ်ရေးဝန်ကြီး ဦးကျော်ဆန်းနှင့် စီးပွားရေးဝန်ကြီး ဦးအောင်ဇံတို့နှင့် အဘက်ဘက်မှ ကူညီဆောင်ရွက်ပေးခဲ့သော ဦးရွှေပု (အောင်မြင်သူ သံဟောင်းရောင်းဝယ်ရေး)နှင့် ကျေးဇူးတင်ထိုက်သူအားလုံးအား ကျေးဇူးအထူးတင်ရှိပါကြောင်း။

နဘူးအိုင်ကျေးရွာမီးလင်းရေးကော်မတီနှင့်
ရွာသူရွာသားများ

GOLDEN STAR Travels & Tours
❖ ရွှေစက်တော်/ပုဂံ-ပုပ္ပါး-ပခုက္ကူ Apr-10,11,12,17
❖ တောင်ကြီး-အင်းလေး-ပင်းတယ-ကက္ကူ Apr-9,11,12,17
❖ ပုဂံ-ပုပ္ပါး/တောင်ကြီး-အင်းလေး-ပင်းတယ Apr-11,12
❖ တောင်ကြီး-အင်းလေး-ပင်းတယ/လွိုင်ကော် Apr-10
❖ မန္တလေး-ပြင်ဦးလွင်/အလောင်းတော်ကဿပ Apr-11,12,17
Ph;703448, 09-5081580, 09-5036640, 09-5080860

ဖောင်းကြွပျောက်လျှောက်ထားခြင်း

ယာဉ်အမှတ် 6J/7841 ၏ ဖောင်းကြွနံပါတ်ပြားပျောက်ဆုံး၍ ထုတ်ပေးရန် လျှောက်ထားလာပါသဖြင့် ယခင်ဖောင်းကြွနံပါတ်ပြားပျက်ပြယ်ကြောင်း အများသိစေရန် ကြေညာအပ်ပါသည်။
ကုန်လမ်းပို့ဆောင်ရေးညွှန်ကြားမှုဦးစီးဌာန
ခရိုင်ရုံး(ရန်ကုန်မြောက်ပိုင်း)

ဖောင်းကြွပျောက်လျှောက်ထားခြင်း

ယာဉ်အမှတ် 5G/5742 ၏ ဖောင်းကြွနံပါတ်ပြားပျောက်ဆုံး၍ ထုတ်ပေးရန် လျှောက်ထားလာပါသဖြင့် ယခင်ဖောင်းကြွနံပါတ်ပြားပျက်ပြယ်ကြောင်း အများသိစေရန် ကြေညာအပ်ပါသည်။
ကညန(ရွာသာကြီး)

"ပိုင်ရှင်ကိုယ်တိုင် အမြန်ရောင်းမည်"

ကွန်ကရစ်ခင်းပြီး၊ လေးလမ်းသွားလမ်းမကြီးဘေး၊ မျက်နှာစာ နှစ်ဖက်ပါ၊ တက္ကသိုလ်ရိပ်မွန်အရှေ့၊စက်မှုဇုန်အနီး၊ကျန်စစ်သားလမ်းနှင့် မင်းရဲကျော်စွာလမ်းထောင့်၊ ကျန်စစ်သားလမ်းမကြီးပေါ် မျက်နှာစာ 110'၊ sqft 6324ခြံစည်းရိုးခတ်ပြီး၊ ဘဏ်ဖွင့်လိုသူများ၊ Super Market၊ အိမ်ဆောက်ပစ္စည်းဆိုင်၊ ဆီဆိုင်၊ အဆောင် ဖွင့်လိုသူများနှင့် လက်ဖက်ရည်ဆိုင်ကြီးများ ဖွင့်လိုသူများအတွက် စီးပွားရေးလုပ်ရန် အချက်အချာကျ နေရာကောင်း၊

ကျပ်သိန်း(၃၉၀၀)

ဆက်သွယ်ရန်ဖုန်း - **09-5178979, 09 420301091, 09 43022828**

တစ်ဦးတည်းဖြစ်ပါကြောင်း

ရွှေပြည်သာ (၁၉)ရပ်ကွက်နေ ဦးဝင်းမြင့်၏သား ကိုအောင်ကိုမြတ်[၇/ရတရ(နိုင်)၁၅၆၈၄၂]နှင့် ကိုအောင်လွင်ဦးသည် တစ်ဦးတည်းဖြစ်ပါကြောင်း။
အောင်ကိုမြတ်(ခ)အောင်လွင်ဦး

ပိုင်ရှင်ကိုယ်တိုင် အမြန်ရောင်းမည်

သန်လျင်မြို့အဝင်တွင် အေးအေးဆေးဆေး နေလိုသူများအတွက် ဗိုလ်ချုပ်နေဝင်းလမ်းမကြီးပေါ် မြေအကျယ် (55'x145')၊ ပြင်ဆင်ပြီး အသင့်နေထိုင်နိုင်သော နှစ်ထပ်အိမ်ကြီး(၁)လုံးပါ၊ ဘဏ်ဖွင့်ရန်၊ စားသောက်ဆိုင်ဖွင့်ရန်၊ စီးပွားရေးလုပ်ရန် အချက်အချာကျနေရာကောင်း၊ လုံးချင်းအိမ်ဖြင့် နေလိုသူများအတွက် အလွန်သက်သာသော ဈေးနှုန်း၊ Master bed room(၂)ခန်း၊ ရိုးရိုးအိပ်ခန်း(၁)ခန်း၊ ရေ၊ မီးအပြည့်အစုံ ကျပ်သိန်း(**3000**)

ဆက်သွယ်ရန်ဖုန်း-**09-5178979, 09-420301091, 09-43022828**

ကြေးမုံသတင်းစာတွင် လူမှုဘဝသရုပ်ဖော်ရသစာပေများကို အလျဉ်းသင့်သလို ဖော်ပြပေးလျက်ရှိပါသည်။ ထို့သို့ ဖော်ပြပေးရာတွင် စာဖတ်ပရိသတ်၏ နှလုံးသားတွင် စွဲထင်ကျန်ရစ်စေမည့် လူမှုဘဝဖြစ်ပျက်ပုံများကို ရသ ပေါ်လွင်အောင်ရေးသားကြသည့် ထင်ရှားသော စာရေးဆရာများအား ရွေးထုတ်ဖော်ပြပေးလျက်ရှိပါသည်။ ယခု အပတ်စဉ် စနေနေ့တိုင်းတွင် "ပြောလည်း ပြောချင်တယ်၊ ပြောလည်းမပြောရဲဘူး" ကဏ္ဍသစ်ကို ဖွင့်လှစ်၍ စာဖတ်ပရိသတ်အား အသိပညာမျှဝေပေးထားပါသည်။ ထိုကဏ္ဍတွင် စာရေးဆရာ ဆူဒိုနင်၏ လူမှုဘဝအထွေထွေအပေါ် ရှုမြင်ချက်များကို ကြေးမုံသတင်းစာဖတ်ပရိသတ်များ ပွင့်လင်းမြင်သာစွာ ဖတ်ရှုနိုင်ရန်အတွက် အပတ်စဉ်ဖော်ပြပေးခြင်းဖြစ်ပါသည်။ (စာတည်း)

ပြောလည်း ပြောချင်တယ်၊ ပြောလည်း မပြောရဲဘူး

အစ

အမှတ်မထင် မြင်လိုက်တာလေးတခုပါ။ အမှန်တော့ အဲဒီစီးကရက်လိပ်တဲ့ စက္ကူလေးတွေကို ကျွန်တော် သုံးနေတာ ဆယ်နှစ်မကတော့ပါဘူး။

ကျွန်တော်ကစီးကရက်ကို ကိုယ့်ဘာသာလိပ်သောက်လေ့ ရှိပါတယ်။ ပွတ်ချွန်းလို့ ခေါ်မယ်ထင်တယ်။ဆေးထုပ်က မြန်မာပြည်မှာ တခါတလေ ရတတ်တယ်။ ဒါပေမဲ့ မသေချာလှဘူး။ သေချာတာကတော့ ဘန်ကောက်လေဆိပ်မှာ ရနိုင်တာပါပဲ။ ဆေးထုပ်တထုပ်ကိုအလိပ် ၅၀ ရတယ်ဆိုပေမယ့် တကယ် စစ်စစ်စီစီလိပ်တတ်ရင် ၇၀-၇၅ လိပ်လောက်ထွက်တယ်။ ဆေးထုပ်နဲ့အတူကော်အသင့်ပါပြီးသား တစ်လိပ်စာစက္ကူစလေးတွေ ထုပ်ထားတဲ့ ကတ်လေးလည်းပါတယ်။ အဲဒါလည်းအရွက် ၅၀ ပဲ။

ဆိုခဲ့တဲ့အတိုင်း ဆေးတစ်ထုပ်ကို အလိပ် ၅၀ မကထွက်တဲ့အခါ ဆေးထုပ်နဲ့ အတူပါတဲ့ စက္ကူကမလောက်တော့ဘူး။ ဒါလည်းမခက်ပါဘူး။ ဘန်ကောက်လေဆိပ်မှာပဲ ဆယ်ကတ်ပါ စက္ကူထုပ်ချည်းသတ်သတ် ဝယ်လို့ရတယ်။ အဲတော့ကာဆေးရော၊ စက္ကူရော ကျွန်တော့်ဆီမှာ ၆ လစာလောက် စုဆောင်းထားတတ်တယ်။ ကိုယ်တိုင်သွားဖြစ်တဲ့အခါလည်းကိုယ်တိုင်ဝယ်ပေ့ါ။ မသွားဖြစ်တော့လည်းသွားဖြစ်တဲ့ လူကြုံနဲ့မှာပေ့ါ။ အခုကာလမှာ ဘန်ကောက်နဲ့ ရန်ကုန်ကအိမ်ဦးနဲ့ ကြမ်းပြင် ဖြစ်နေပြီမို့ ဘာမှ မခက်တော့ပါဘူး။

ပြောချင်တာကအဲဒါ မဟုတ်ပါဘူး။ ကနေ့မနက် တလိပ်လိပ်ရင်း အမှတ်မထင်မြင်လိုက်တဲ့ စက္ကူထုပ်အတွင်းပိုင်းကစာတန်းလေးက ကျွန်တော့်ကို ဆတ်ခနဲ ဖြစ်သွားစေပါတယ်။ စာတန်းလေးမှာက ဝေါဟာရအားဖြင့် သုံးလုံးတည်းပါပါတယ်။ From responsible sources တဲ့။

ခါတိုင်း ကျွန်တော် သုံးနေတဲ့ စက္ကူတွေမှာပါလား၊ မပါလားသတိမထားမိဘူး။ အဲ. . . သေချာ ပြန်စဉ်းစားကြည့်တော့ မပါခဲ့ဘူး။ အဲဒီ စာတန်းနေရာမှာ Art of Rolling (လိပ်ယူခြင်းအနုပညာ) ဆိုတဲ့ စာတန်းလေးကိုပဲတွေ့ခဲ့ဖူးပါတယ်။ အခုကျတော့အသစ်။ From responsible sources တဲ့။

အသုံးတွင်လာတဲ့ သည်ဝေါဟာရ

မြန်မာစကားပြောတဲ့အခါ၊ မြန်မာလိုရေးတဲ့အခါ အင်္ဂလိပ်စကားလုံးတွေ ညှပ်ညှပ်သုံးတာကို ကျွန်တော်မုန်းပါတယ်။ ဆန့်ကျင်ပါတယ်။ ၁၉၈၀ ပြည့်နှစ်ကနေ ကနေ့ထက်တိုင် ကျွန်တော် ရေးခဲ့တာစာအပုဒ်ပေါင်း မနည်းတော့ပါဘူး။ ကျွန်တော့်စာတွေမှာ အင်္ဂလိပ်စာလုံးကိုမလွဲသာလွန်းမှ ညှပ်သုံးပါတယ်။ ကျွန်တော်ထင်တယ်။ ၁၉၈၀က စတင်ရေတွက်ရင် အခု ၂၀၁၆ ခုနှစ်၊ စုစုပေါင်း ၃၆ နှစ်တာကာလအတွင်း ကျွန်တော်ရေးခဲ့သမျှ စာတွေထဲမှာအင်္ဂလိပ်စာလုံးညှပ်ပါသွားခဲ့ရင် အလုံးပေါင်း ၃၆၀ ထက်မပိုပါဘူး။ ဒါ ပိုပိုသာသာတွက်ထားတာပါ။ အလွန်ဆုံးမှ အလုံးတရာလောက်ပဲ ရှိနိုင်ပါတယ်။

အခုတစ်ပုဒ်မှာတော့ မူလသူ့စာတန်းကိုကူးပြတာတွေ ပါတဲ့အပြင်

> ဆင့်ဆင့်ပြီးစဉ်းစားသွားမယ် ဆိုရင်တော့ အဲဒီတာဝန်တွေဟာ လူလုပ်နေသမျှ ကျွန်တော်တို့အားလုံးရဲ့ ပခုံးပေါ်မှာ မွေးကတည်းက ကပ်ပါနေတယ်ဆိုတာ လူတိုင်းဆင်ခြင်သင့်တယ်လို့ မြင်မိရတဲ့အတွက် သည်စာကိုရေးပါတယ်။ ပြောင်းပြန်ပြန်ပြောရရင်တော့ တာဝန်မသိ၊ တာဝန်မယူ၊ တာဝန်မခံ၊ တာဝန်မဲ့ပြန်ဦးမယ် ဆိုရင်တော့ လူသာလုပ်နေတယ်၊ လူစိတ်မရှိတဲ့ သူသာ ဖြစ်နေပါလိမ့်မယ်ဆိုတာကို အားလုံး လှည်းနေလှေအောင်း မြင်းဇောင်းမကျန် အမှန် ဆင်ခြင်သင့်

responsible ဆိုတဲ့ ဝေါဟာရရဲ့ နောက်ကွယ်မှာ သဘောတရားတွေပါ ပါနေတာမို့ မြန်မာဝေါဟာရနဲ့ မဖလှယ်သေးဘဲ အရင်းအတိုင်းသုံးနေရတာကို စာဖတ်သူ လူကြီးမင်းများ ယာယီနားလည် သည်းခံတော်မူပေးကြစေလိုပါတယ် ခင်ဗျား။

၂၁ ရာစုမှာအဲဒီ ဝေါဟာရက အတော်တွင်ကျယ်လာပါတယ်။ လွန်ခဲ့တဲ့နှစ်နှစ် သုံးနှစ်ကလည်း စခေါ့(ချ်) ဝစ္စခီ အရက်ပုလင်းတလုံးမှာ စာတန်းတစ်ခုတွေ့ရပါတယ်။ Drink Responsibly တဲ့။

သည့်ထက်တွင်ကျယ်လာတာကတော့ စီးပွားရေးလုပ်ငန်းတွေမှာပါပဲ။ သူ့ဟာသူသယံဇာတပဲထုတ်ထုတ်၊ အရက်ပဲထုတ်ထုတ်၊ ပို့ကုန် သွင်းကုန်ပဲရောင်းရောင်း၊ သည်ခေတ်မှာ ခေတ်စားလာတဲ့ စကားစုတစ်စုကလည်း အထင်အရှားရှိပါတယ်။ Corporate Social Responsibility ဆိုပဲ။

ဖွင့်ဆိုချက်

နားလည်သလိုလိုနဲ့ နည်းနည်းလေး အူကြောင်ကျားဖြစ်ချင်စရာ ဝေါဟာရပါပဲ။ အော့(ခ်)(စ်)ဖှော့(ဒ်) [အောက်စဖို့]အဆင့်မြင့် စာသင်သားများအတွက် အဘိဓာန်ကိုအခြေခံပြီး မြန်မာစာအဖွဲ့က ထုတ်ထားတဲ့အင်္ဂလိပ်-မြန်မာအဘိဓာန်မှာတော့ responsible ကို (၁) တာဝန်ရှိသော (၂) တာဝန်ရှိသော၊ တရားခံဖြစ်သော (၃) တာဝန်ခံရသော (၄) (က) စိတ်ချယုံကြည်ရသော၊ စဉ်းစားချင့်ချိန်နိုင်သော၊ တာဝန်သိသော (၄) (ခ) တာဝန်ရှိသောဆိုပြီးလေးမျိုး အနက်ဖွင့်ပေးထားပါတယ်။

ဘဝင်သိပ်မကျလို့ အင်တာနက်ထဲမှာ ရှာလိုက်တဲ့အခါ ကိုးကားအဘိဓာန်မှာဖွင့်ဆိုပေးထားတာလေးတွေကိုသဘောကျသွားပါတယ်။ သူ့ဖွင့်ဆိုချက်က ၇ မျိုးရှိတယ်။ အဲဒါလေးတွေကို ဦးစွာဘာသာပြန်ပြပါရစေ။

(၁) လူတယောက်ရဲ့ အာဏာ၊ ထိန်းချုပ်မှု၊ စီမံခန့်ခွဲမှုထဲမှာရှိနေတဲ့ အရာတခုခုအတွက် အဖြေပေးနိုင်စွမ်းရှိသော၊ တာဝန်ခံနိုင် (အတာချနိုင်)သော။ *နမူနာ - He is responsible to the Chairman for his decisions. - သူ့ ဆုံးဖြတ်ချက်တွေအတွက် ဥက္ကဋ္ဌကို သူတာဝန်ခံရမှာဖြစ်ပါတယ်။ (တစ်နည်းပြောရင် သူ့ဆုံးဖြတ်ချက်တွေကိုဥက္ကဋ္ဌက စိစစ်မေးမြန်းလာတဲ့အခါ သူဖြေရမယ်ဆိုတဲ့ အနက်ပါ တခါတည်းတွဲပါနေပါတယ်။)*

(၂) ထိန်းချုပ်ရန်ဖြစ်စေ၊ စီမံခန့်ခွဲရန်ဖြစ်စေ အာဏာရှိနေသည့်အခါတွင် တာဝန်ခံနိုင်မှု (အတာချနိုင်မှု)၊တာဝန်ရှိမှု ပါဝင်ပတ်သက်လျက်ရှိသော။ *နမူနာ - responsible position in the local government - ဒေသဆိုင်ရာအစိုးရအဖွဲ့ထဲကတာဝန်ရှိတဲ့ ရာထူးနေရာ (မြန်မာလို-ပြောရင် တာဝန်ကြီးတဲ့" လို့တောင် သုံးနိုင်မယ် ထင်ပါတယ်။)*

(၃) လက်သည်၊ အကြောင်းရင်း၊ အကြောင်းတရားအဖြစ် အရေးယူနိုင်၊ အတာချနိုင်သော။ *နမူနာ - Termites were responsible for the damage. - သည်အပျက်အစီးအတွက် ခြတွေကအဓိက လက်သည် (တရားခံ)ပဲ။*

(၄) ကျင့်ဝတ်ပိုင်းဆိုင်ရာဆုံးဖြတ်ချက်တွေ ချမှတ်နိုင်စွမ်းရှိတာမို့ တာဝန်ခံနိုင်၊ အတာချနိုင်သော။ ဆင်ခြင်တုံတရားရှိတဲ့ အတွေးကို ဖြစ်စေ၊ လုပ်ရပ်ကို ဖြစ်စေတွေးနိုင် လုပ်နိုင်စွမ်း။ *နမူနာ - The defendant is not responsible for his actions. - တရားပြိုင်ဟာသူ့ရဲ့လုပ်ရပ်အတွက် တာဝန်မရှိပါဘူး။ (မိမိကိုယ်ကို ခုခံကာကွယ်ပိုင်ခွင့်အရ ကိုယ့်ကိုရန်ပြုလာတဲ့အတွက် ကာကွယ်လိုက်ရာကနေ လူသတ်မှု၊ အပြင်းအထန် နာကျင်စေမှုတွေ ဖြစ်သွားတဲ့အခါမျိုးမှာ တရားပြိုင်ဘက်က လိုက်ပါသူကသည်လိုပြောလို့ရပါတယ်။ သူ့အသက်သူကာကွယ်ချိန်မှာ သူ့မှာဆင်ခြင်နိုင်စွမ်းမရှိခဲ့ဘူး။ ဒ့ါကြောင့် ဖြစ်သွားတာအတွက် သူ့မှာတာဝန်မရှိဘူးလို့ဆိုလိုတာပါ။)*

(၅) မဖြစ်မနေ လုပ်ကိုင်ရမယ့် တာဝန်တွေကိုဖြစ်စေ၊ အကြွေးတွေကိုဖြစ်စေ ထမ်းဆောင်နိုင်စွမ်း၊ ပေးနိုင်စွမ်းရှိသော။

(၆) ကြွေးမြီတွေကိုပေးချေဖို့ လုပ်ငန်းလုပ်ဖို့ အားကိုး၊ အားထားပြုနိုင်သော

(၇) (အစိုးရ၊ အစိုးရအဖွဲ့ဝင်၊ အစိုးရဌာနအစရှိသည်များနှင့် စပ်လျဉ်းပါက) ရွေးကောက်တင်မြှောက်ထားသောဥပဒေပြု လွှတ်တော်ကဖြစ်စေ၊ မဲဆန္ဒရှင်လူထုက ဖြစ်စေလိုလားသည့်အတိုင်း ဖြည့်ဆည်းဆောင်ရွက်သော၊ ဖြေကြားပေးနိုင်စွမ်းရှိသော။

(မူရင်း http://dictionary.reference.com/browse/responsible)

တာဝန်

အဲဒီအနက်တွေ အားလုံးကိုခြုံငုံပါရှိစေနိုင်ဖို့ မြန်မာဝေါဟာရတစ်လုံးထဲနဲ့ ပြောရတော်တော် ခက်မယ်ထင်ပါတယ်။ ရှေးဆရာများလို ပါဠိတွေ၊ သင်္ကရိုဋ်တွေ တတ်မယ်ဆိုရင်တော့လည်း လှလှပပ ဖလှယ်နိုင်မလားမသိဘူး။

သေချာတာကတော့ တာဝန်ဆိုတဲ့ စကားလုံးရဲ့ လေးနက်မှုကသည်ဝေါဟာရမှာ တစ်ပါတည်း ပူးတွဲပါနေတာပါပဲ။ လူတစ်ယောက်ကိုဖြစ်စေ၊ အဖွဲ့အစည်းတစ်ခုကိုဖြစ်စေတာဝန်မဲ့လိုက်တာလို့ ပြောဖို့သိပ်လွယ်ပါတယ်။ ဒါပေမယ့် ကျွန်တော်တို့ကိုယ်တိုင်ရော ဘယ်လောက် တာဝန်ယူတတ်၊ တာဝန်ခံတတ်၊ တာဝန်သိတတ်သလဲဆိုတာဆင်ခြင် စရာကောင်းပါတယ်။

သည်စာကိုရေးဖြစ်စေတဲ့ ပထမဆုံးစာတန်းကFrom responsible sources တဲ့။ သည်စီးကရက်လိပ်တဲ့ စက္ကူလေးတွေကို တာဝန်သိတဲ့ ရင်းမြစ်တွေဆီက ထုတ်ထားတာပါတဲ့။ ဘာကိုဆိုလိုတာလဲ၊ သည်စက္ကူတွေ ထုတ်ဖို့အတွက် သဘာဝပတ်ဝန်းကျင်ကိုမထိခိုက်အောင် ထိန်းသိမ်းတတ်တဲ့ ရင်းမြစ်၊ လူတွေ ဒုက္ခ မဖြစ်စေမယ့် ရင်းမြစ်တွေကနေထုတ်ထားတာလို့ ဆိုလိုရာရောက်ပါတယ်။တနည်းဆိုရင် မြန်မာစာအဖွဲ့ရဲ့ အဘိဓာန် အလိုအရ ဘာသာပြန်မယ်ဆိုရင် စိတ်ချရတဲ့ ရင်းမြစ်တွေက ထုတ်လုပ်ထားတာပေ့ါ။

Drink responsibly ဆိုတဲ့ အရက်ပုလင်းပေါ်ကစာတန်းကတော့ရော။ သောက်တော့သောက်ပေ့ါ။ ဒါပေမယ့် ဆင်ဆင်ခြင်ခြင် တာဝန်သိသိသောက်ပါလို့ဆိုလိုက်တာပါ။ မူးလို့ပါဆိုပြီးကော်ဆဲနေတာမျိုး၊ မိန်းကလေးတွေကို ကာယိန္ဒြေပျက်စေတာမျိုး၊ ယာဉ်ကိုမဆင်မခြင် မောင်းနှင်တာမျိုးတွေ မဖြစ်ရလေအောင် အသိရှိရှိနဲ့သောက်ပါလို့ သတိပေးနေတယ်လို့ နားလည်ပါတယ်။ မစ္ဆပမာဒဌာန - မူးယစ်ပြီးမေ့လျော့သည်အထိ၊ သို့တည်းမဟုတ် သတိလွတ်ကင်းသည်အထိ မသောက်ပါနဲ့လို့ ဆိုလိုက်လေသလားပဲ။

ဝန်တာ

အခုသိပ်တွင်ကျယ်နေတဲ့ Corporate Social Responsibility ကကျတော့ စီးပွားရေးလုပ်ငန်းကြီးတွေအတွက် အကျိုးအမြတ်ကို ဦးထိပ်ထားတာတော့မှန်တယ်၊ ဒါပေမယ့် လူမှုရေးအရလည်း တာဝန်ယူသင့်တယ်ဆိုတဲ့ အယူအဆက ပေါ်ထွန်းလာတာပါ။ ဒါကိုပြောမယ်ဆိုရင်တော့ နောက်ထပ်တပုဒ်ထပ်ရေးရမယ့်အထိ ကျယ်ပြန့် ဖွာထွက်ကုန်တော့မှာမို့ သည်နားလေးမှာပဲ ရပ်ထားလိုက်ပါရစေခင်ဗျား။

အမေရိကန်နိုင်ငံသား ပညာရှင်တယောက်က အကြံပေးအဖြစ် ရုံးထိုင်နေတဲ့ ရန်ကုန်မြို့လယ်ကဌာနသစ် ရုံးကြီးတရုံးမှာကပ်ထားတဲ့ အင်္ဂလိပ်စာတန်းတခုကိုလည်း ပြေးသတိရလိုက်မိသေးတယ်။ ဘာသာပြန်ပြရရင်တော့ "စည်းကမ်းဆိုတာ ဘာမှကြီးကြီးကျယ်ကျယ် မဟုတ်ပါဘူး၊ ကိုယ့်တာဝန် ကိုယ်ယူတာလေးပါ"တဲ့။

ဟား. . . တာသွားလိုက်တဲ့ စကား။

ဟုတ်ပါရဲ့။ ကိုယ်နေကြာစေ့ စားထားတယ်၊ ထွက်လာတဲ့ အခွံအမှိုက်တွေကဘယ်သူ့တာဝန်လဲ။ သိမ်းရမယ့် ဝန်တာက ဘယ်သူ့အပေါ်မှာရှိသလဲ။ ရှင်းနေတာပဲဗျာ။

ဒါဘာမှ မဟုတ်တဲ့ အသေးအမွှားလေးပါ။ ဆင့်ဆင့်ပြီးစဉ်းစားသွားမယ်ဆိုရင်တော့ အဲဒီတာဝန်တွေဟာ လူလုပ်နေသမျှ ကျွန်တော်တို့ အားလုံးရဲ့ ပခုံးပေါ်မှာ မွေးကတည်းက ကပ်ပါနေတယ်ဆိုတာ လူတိုင်းဆင်ခြင်သင့်တယ်လို့ မြင်မိရတဲ့အတွက် သည်စာကိုရေးပါတယ်။ ပြောင်းပြန်ပြန်ပြောရရင်တော့ တာဝန်မသိ၊ တာဝန်မယူ၊ တာဝန်မခံ၊ တာဝန်မဲ့ပြန်ဦးမယ်ဆိုရင်တော့ လူသာလုပ်နေတယ်၊ လူစိတ်မရှိတဲ့သူသာ ဖြစ်နေပါလိမ့်မယ်ဆိုတာကို အားလုံးလှည်းနေလှေအောင်း မြင်းဇောင်းမကျန် အမှန်ဆင်ခြင်သင့်လှတဲ့အကြောင်း မပြောရဲပြောရဲနဲ့ပဲ ဇွတ်မှိတ်ပြောချလိုက်ရပြန်ပါပြီ။ အားလုံးအတွက် တွေးဆဆင်ခြင်စရာတစုံတရာရသွားမယ်လို့ မျှော်လင့်နေမိရပါတယ် ခင်ဗျား။

ကြက်သွန်နီသည် မွှန်၍ စပ်သည်၊ အလွှာဖြင့်နေသည် ခိုင်မြဲသောအသွင်သဏ္ဌာန်ရှိသည်

ဒေါက်တာ မောင်ဖြေ

ပြည်ထောင်စုဖွားတိုင်းရင်းသားလူမျိုးစုတို့ နေ့စဉ်နေ့တိုင်းစားသုံးရာတွင် ကြက်သွန်နီကိုချန်ထား၍ မရနိုင်ပါ။ ကြက်သွန်နီကို ဟင်းချက်ရာတွင် ထည့်သွင်းမစားခြင်းသည် မိမိကျန်းမာရေးဖွံ့ဖြိုးတိုးတက်မှုကို နှေးကွေးစေနိုင်ပါသည်။

ကြက်သွန်နီသည် မီးဖိုချောင်တွင် မရှိမဖြစ်သော စားသုံးပင်များအနက် တစ်ပင်ဖြစ်သည်။ နေ့စဉ်စားသုံးနေရသည့် ဟင်းချက်ရာတွင် ဆားမပါဘဲ ချက်ပြုတ်ကြော်လှော်စားလျှင် အရသာကင်းမဲ့စေသကဲ့သို့ ကြက်သွန်နီမပါသော ဟင်းများသည်လည်း လိုအပ်သည့် အရသာပြည့်စုံမှုကို မရနိုင်ပါ။

"ကျန်းမာခြင်းအစ အိမ်တွင်းက" ဆိုရိုးစကားအရ ကျန်းမာခြင်းအတွက် မီးဖိုချောင်ကို ဆေးခန်းသဖွယ်အသုံးပြုနိုင်ရန် လိုအပ်ပါသည်။ မီးဖိုချောင်အတွင်း မပြတ်မလပ်ရှိနေသော ကြက်သွန်နီသည် ဟင်းအဖြစ် စားသုံးရာတွင် သာမက ရောဂါဝေဒနာများစွာတို့ကို ကာကွယ်ရာတွင် ဆေးဖက်ဝင်ပါသည်။

ကြက်သွန်သည် အနီနှင့် အဖြူဟူ၍ နှစ်မျိုးရှိသည်။ ကြက်သွန်နီကို ကြက်သွန်ဟုခေါ်၍ ကြက်သွန်ဖြူကိုမူအဖြူဟုထည့်ခေါ်ကြသည်။ ထို့ကြောင့် ကြက်သွန်ဟုဆိုလိုက်လျှင် လူတိုင်းသိထားပြီးဖြစ်ကြသည်။

ကြက်သွန်၏မြစ်ဖျားခံရာကို လေ့လာကြည့်သည့်အခါ အာရှတိုက်အလယ်ပိုင်း၌ လွန်ခဲ့သောနှစ်ပေါင်း၅၀၀၀ကျော်ကပင် ပေါ်ပေါက်ခဲ့သည်ဟုဆိုသည်။ အချို့က အာရှတိုက်အနောက်ပိုင်းမှစတင်ခဲ့သည်ဟုဆိုသည်။ အချို့က မြောက်အမေရိကတိုက်မှ အစပြုခဲ့သည်ဟု ဆိုသည်။ အမျိုးမျိုးခန့်မှန်းပြောဆိုကြသည်။

ကြက်သွန်နှင့်ပတ်သက်၍ Medical Botany စာအုပ်ကိုရေးသားသူ ဂျိုဟန်စတီဗင်ဆင်နှင့် ဂျိုးဆက်မတ်(ဆ်) ချာချိလ်က "လူတို့သည် ကြက်သွန်ကိုလွန်ခဲ့သော နှစ်ပေါင်း ၄၀၀၀ ကျော်ကပင် စတင်သုံးစွဲခဲ့ကြောင်းနှင့် တရုတ်တို့သည် ကြက်သွန်ကို ဟင်းခတ်အမွှေးအကြိုင်အဖြစ်သုံးခဲ့သည်မှာ ကြာမြင့်ပြီဖြစ်ကြောင်း ရေးသားထားသည်။

အက်လက်ဖင်(ဆ်)ဒီကွန်ဒလရေးသော ဥယျာဉ်အမည်ရှိ စိုက်ပျိုးရေးစာအုပ်၌မူ အီဂျစ်တို့သည် ကြက်သွန်နီကိုနတ်တို့အား ပူဇော်ခဲ့ကြကြောင်းနှင့် ခရစ်တော်မပေါ်မီကာလ၌ ကြက်သွန်ကိုမိမိတို့၏ ကိုးကွယ်ရာအဖြစ် အထွတ်အမြတ်ထားခဲ့ကြောင်း အဆိုပြုထားသည်။

ဆီးချို၊ သွေးချိုရောဂါကြောင့် ဆင့်ပွားပေါ်ပေါက်လာစေနိုင်သော နှလုံးရောဂါ၊ နှလုံးရုတ်တရက်ထိခိုက်ခံရခြင်း၊ လေဖြတ်ခြင်း၊ နှလုံးကြွက်သားသွေးငတ်ရောဂါတို့ဖြစ်နိုင်ခြင်းကို ကြက်သွန်နီက လျော့နည်းစေသောကြောင့် သမားတော်များက ကြက်သွန်ဖြင့် ကုစားကြသည်။

သုတေသနပညာရှင်အချို့ကမူ ကြက်သွန်ကိုဗလူချီစတန်ပြည် ချီဟီလ်တွန်တောများ၌ ဖြစ်စေ၊ အာဖဂန်နစ္စတန်ပြည် တောများ၌ဖြစ်စေ၊ လာဟိုမြို့အနီး၌ဖြစ်စေ၊ ဆိုက်ဗေးရီးယားပြည် ကုလ်ဒါရှာအနီး၌ ဖြစ်စေ၊ သဘာဝအလျောက်ပေါက်ရောက်ခဲ့ကြသည်ဟု ဆိုသည်။ အချို့ကလည်း ၁၇ရာစုလောက်ကပင် ဂျမေကာကျွန်းဥယျာဉ်တစ်ခု၌ ဟင်းသီးဟင်းရွက်များနှင့်အတူ ရောနှောပေါက်ရောက်ခဲ့သည်ဟုဆိုထားသည်။

ကြက်သွန်နီသည် သမိုင်းအစဉ်အလာရှိသောစားသုံးသီးနှံသာဖြစ်နေသည်။ အီဂျစ်နိုင်ငံတွင် အလွန်ထင်ရှားသည့် ပိရမစ်ကြီးများ ဆောက်လုပ်ခဲ့ရာတွင် အီဂျစ်နိုင်ငံအကျဉ်းသားများ(ကျွန်များ)သည် ကြက်သွန်နီနှင့် ကြက်သွန်ဖြူများကို ခွန်အားရရှိစေရန် အားတိုးစေသော အစားအစာများအဖြစ် အာဏာပိုင်များမှ ပြဋ္ဌာန်းထားခဲ့လေသည်။

ခရစ်တော်မပေါ်မီ နှစ်ပေါင်း ၃၀၀၀ တွင် ဆောက်လုပ်ခဲ့သည့် အီဂျစ်ဂူသင်္ချိုင်းများတွင် ကြက်သွန်နီကို သစ္စာတရားတစ်ခုအဖြစ် အထိမ်းအမှတ် အမှတ်အသားအဖြစ်တင်မှတ်ကာ အသုံးပြုကြခြင်းကို လေ့လာကြည့်ခြင်းအားဖြင့် သိရှိနိုင်ပါသည်။ ခရစ်တော်မပေါ်မီ နှစ်ပေါင်း ၃၀၀ ကအီဂျစ်လူမျိုးများသည် သစ္စာဆိုကြရာတွင် ကြက်သွန်ကိုညာဘက်လက်တွင်ကိုင်လျက် သစ္စာဆိုခဲ့ကြသည်။ အဓိပ္ပာယ်ဖွင့်ဆိုချက်မှာ ကြက်သွန်၏ ပုံသဏ္ဌာန်အရ ကြက်သွန်နီတွင် အလွှာလွှာရှိသောပုံစံသည်"ခိုင်မြဲခြင်းအသွင်သဏ္ဌာန်" ကိုဆောင်စေသည်ဟု ယုံကြည်ထားခြင်းကြောင့်ပင်ဖြစ်သည်။

အီဂျစ်လူမျိုးတို့သည် ပိရမစ်တည်ဆောက်သူများအား ကြက်သွန်ကို အဓိကထား၍ ကျွေးခဲ့ရာ ရွှေတန်ချိန်ကိုးတန်ကုန်ကျသည်ဟု ဆိုထားသည်။ ဟီရိုနိုတ(ဆ်)(၄၁၃ ဘီစီ)၏ ကျောက်စာ၌လည်း အီဂျစ်ပိရမစ်များကို တည်ဆောက်သည့် လုပ်သားများသည် ကြက်သွန်နီနှင့် ကြက်သွန်ဖြူတို့ကို အားတိုးစေသော အစားအစာအဖြစ်များစွာ စားသုံးခဲ့ကြောင်း ရေးထိုးထားသည်။

ဥရောပသမိုင်းဆရာများသည် ကြက်သွန်နီကိုသာမန်အစားအသောက်ထက်ပို၍ တန်ဖိုးထားပြီး စားခဲ့ကြ၏။ ရောမနိုင်ငံမှ နီဂိုဘုရင်က သူ့အသံကောင်းခြင်းမှာကြက်သွန်ကြောင့်ဟုဆိုထားသည်။

ကြက်သွန်သည် စူးရှသောအနံ့ရှိသဖြင့် အညှီအဟောက်ကိုနိုင်သည်။ထို့ကြောင့် သားငါးများ ချက်ပြုတ်သည့်အခါ ကြက်သွန်ကိုလှီးပြီး ဆီသတ်၍ဖြစ်စေ၊ သားငါးများနှင့်လုံး၍ဖြစ်စေ ချက်ပြုတ်ကြသည်။ ချက်ပြုတ်မည့်ဟင်းလျာထဲသို့ ကြက်သွန်နီကိုလှီး၍ ထောင်းပြီးထည့်ခြင်းအားဖြင့် ဟင်းအနှစ်ရစေနိုင်သည်။

မြန်မာနိုင်ငံတွင် ကြက်သွန်အသုံးပြုလာသည်မှာ ကြာခဲ့ပြီဖြစ်သည်။

"ချစ်တဲ့သူငယ်လေ---
သူငယ်ချင်းကောင်းယောက်မတို့လေ
နှမထွေးမယ်တို့ အိမ်ကိုသိလိုချင်မူ
နတ်ခရိုင်နှင့်ဈေးဆိုင်နှင့်
အိမ်ထောင်ကမူ

ကြက်သွန်ခင်းနှင့် ရေတွင်းနှင့်"အစရှိသော "မယ်တို့လိုလျှင်"အမည်ရှိ ကျေးလက်အိုင်းချင်းဖြင့် မြန်မာ့ကျေးလက်တောရွာများတွင် ကြက်သွန်သုံးစွဲခြင်း ကျယ်ပြန့်ခဲ့သည်။

မြန်မာ့ကြက်သွန်များကို ထန်းကြက်သွန်(တရုတ်ကြက်သွန်မြိတ်) ရုက္ခဗေဒအမည်- ALLIUMPORRUM ARTICULATUS၊ (ပဒိုင်းကြက်သွန်) ရုက္ခဗေဒအမည်- URGINEA INDICA၊ (မြိတ်ကြက်သွန်) ရုက္ခဗေဒအမည်- ALLIUMACAIONICUM၊ (ကြက်သွန်နီ) ရုက္ခဗေဒအမည်- ALLIUMCEPA၊ ကြက်သွန်နီနှင့်ပတ်သက်၍ ထန်းကြက်သွန်၊ တရုတ်ကြက်သွန်၊ သဘော်ကြက်သွန်ဥတို့သည်အားတိုးသည်။ ချွဲသလိပ်တို့နိုင်သည်။ အနာစိမ်းသွေးဥနာကို ပြည်မှည့်မြန်စေရန်သုံးကြသည်။

ကြက်သွန်ကလေး၊ ကြက်သွန်နီကလေး၊ သဘော်ကြက်သွန်ဖြူဥသည် ကာမအားတက်ကြွစေ၏။ မီးယပ်သွေးကို ပိုဆင်းစေ၏။ လေပွခြင်းနှင့် ဝမ်းကိုက်ခြင်းတို့တွင် အသုံးပြုကြသည်။

ရှုတော်မူဆေးကျမ်းအဆိုအရ ကြက်သွန်နီသည် လေ၊ သလိပ်သည်းခြေ၊ ရတ္တပိတ်နာ၊ အဖျားအမျိုးမျိုး၊ ချောင်းဆိုး ကုတ်ဟီးနာ တို့ကိုနိုင်၏။ ဆီးရွှင်စေတတ်၏။

သဘာဝဓမ္မအလင်းပြကျမ်းတွင် ကြက်သွန်နီသည် တြိဒေါသအနာ၊ ရတ္တအပိတ်အနာတို့ကိုလည်းကောင်း၊ အဖျားများ၊ အနူမျိုးတို့ကိုလည်းကောင်း၊ ပရမေဟအနာတို့ကိုလည်းကောင်း၊ ပိုးနာ၊ လေနာ၊ သလိပ်နာတို့ကိုလည်းကောင်း၊ ပွေး၊ ညှင်း၊ ဖွတ်သိုအနာတို့ကိုလည်းကောင်း၊ ချောင်းဆိုး၊ ကုတ်ဟိအနာ တို့ကိုလည်းကောင်းနိုင်ဟုအသီးသီးဖော်ပြထားခဲ့ပါသည်။

ဓာတုရသဩသဓရာသီကျမ်းနှင့် သဘာဝဓမ္မအလင်းပြကျမ်းတွင် အအေး၊ အာပေါ၊ အသက်ဖြစ်ပါသည်။ အကြောင်းသီတင်ငြိမ်ရန် ဥဏှတေဇောဓာတ်စာ၊ OPS အာကာသဓာတ်စာ၊ အရသာစပ်၊ အကျိုးသွားလေသက်" ဟုဖော်ပြထားသည်။

ဓာတုရသဆေးကျမ်းတွင် ကြက်သွန်နီသည်တြိဒေါသ (လေသည်းခြေသလိပ်)၊ ရတ္တပိတ်နာ(သွေးအန်သွေးကျ) အဖျားအမျိုးမျိုး၊ နူနာမျိုး၊ ပမေဟနာ (ဆီးချိုရောဂါအမျိုးအစား ၂၀)၊ ပိုးနာ၊လေနာ၊ သလိပ်နာတို့ကိုလည်းကောင်း၊ ပွေး၊ ညှင်း၊ ဖွတ်စအိုနာ (နှာခေါင်းအတွင်းရောဂါ)၊ ချောင်းဆိုး၊ ကုတ်ဟီး (ပန်းနာချောင်းဆိုးရောဂါ) ကိုလည်းကောင်း ဖယ်ရှားတတ်၏။

အရှင်နာဂသိန်အဘိဓာန်တွင် ကြက်သွန်ဥ၏အရသာမှာ ချိုမြိန်သည်။ မွှန်၍ စပ်သည်။ အနည်းငယ်ပူသည်။ ခွန်အားကိုဖြစ်စေသည်။ သွေးအားကိုတိုးပွားသည်။ လေနှင့်သည်းခြေ၊ ဒေါသတို့ကိုနိုင်သည်။ ဆီးကျန်၊ ဆီးအောင့်၊ ဆီးပူရောဂါအမျိုးမျိုးတို့ပျောက်ကင်းစေသည်။

အိန္ဒိယအင်ပါယာပြည့်ရှင် အက္ကဘတ်ဘုရင်ကြီးအား ချက်ပြုတ်ပေးရသော ဟင်းအမျိုးမျိုးပေါင်း သုံးဆယ်ခန့်တွင် တစ်ဝက်ကျော်ကျော်မှာ ကြက်သွန်နီဖြင့် ချက်ပြုတ်သော ဟင်းများဖြစ်သည်။ အေးသောရာသီများ၌ ဆိတ်သား၊ ကြက်သားတို့တွင် ကြက်သွန်နီကိုထည့်၍ ချက်မှနှစ်သက်တော်မူသည်။

ကြက်သွန်နီတွင် အစွမ်းထက်မြက်သော အပင်ထွက်ဓာတုဒြပ်စင်များအမျိုးပေါင်း ၂၅ မျိုးထက်မနည်းပါရှိသည်။ အထူးသဖြင့် လူ့ခန္ဓာကိုယ်ကျန်းမာရေးအတွက် ဘေးဥပါဒ်ဖြစ်စေသည့် ဓာတ်များကို ဖယ်ရှားပေးစေနိုင်သောအာနိသင်ရှိသည်။ အစာအိမ်နှင့် အူလမ်းကြောင်းများတွင် ဖြစ်ပွားစေတတ်သောရောဂါများကို ကာကွယ်မှုကိုပေးနိုင်ပြီး ကင်ဆာဆဲလ်များကို တားဆီးပေးနိုင်သည်ဟု ဆေးသုတေသီများမှ ယုံကြည်ထားကြသည်။ ကြက်သွန်နီတွင် QUERCETIN ဓာတ်ပါဝင်သောကြောင့် ကင်ဆာဖြစ်နှုန်းကို လျော့ကျစေနိုင်သည်ဟု ဆေးသုတေသီများမှ လက်ခံထားကြသည်။

၂၁ ရာစုခေတ် ပထမအယ်လီဇဘတ်ဘုရင်မကြီးလက်ထက် အင်္ဂလန်နိုင်ငံတွင် ကြက်သွန်နီကို အသုံးပြုနေကြပြီဖြစ်သည်။ ၁၉၆၉ ခုနှစ်တွင် ဆရာဝန်တို့က ကြက်သွန်နီသည် အသက်ကယ်ဆေးဖြစ်နိုင်ပြီဟု ထုတ်ဖော်ပြောကြားခဲ့သဖြင့် ဗြိတိန်နိုင်ငံတွင် လူအများဆုံး အန္တရာယ်ပေးစေနိုင်သော နှလုံးသွေးကြောပိတ်ဆို့ရောဂါကို တိုက်ဖျက်ရန် ကြက်သွန်နီ၌ ပါဝင်သော အာနိသင်ကို တွေ့ရှိခဲ့ရသည်ဟု ဆိုသည်။ ထို့ကြောင့် ကြက်သွန်နီကို ဖြစ်စေ၊ ကြက်သွန်ပြုတ်ရည်ကိုဖြစ်စေ စားသုံးပေးလျှင် ခန္ဓာကိုယ်အတွင်းရှိ သွေးခဲများကို အရည်ပျော်စေခြင်းကို လုပ်ဆောင်ပေးနိုင်စွမ်းရှိသည်ဟု ဆိုပေသည်။

နိယဥဏ္ဍုရတနာကရကျမ်းတွင် ကြက်သွန်နီကို ယောကျ်ားမိန်းမတို့၏ လိင်ပိုင်းဆိုင်ရာရောဂါတို့တွင် အသုံးပြုပုံကို ဖော်ပြထားသည်။ အားတိုးဆေးအဖြစ်လည်း အသုံးဝင်ပေသည်။

ကြက်သွန်နီသည် ဆာလောင်မွတ်သိပ်ခြင်းနှင့် ကာမသတ္တိနှစ်မျိုးကိုပေးစွမ်းသော အားတိုးဆေးဖြစ်၏။ ရိုးရာမြန်မာ့ဆေးအလိုအရ ကြက်သွန်နီထဲတွင် သီတ၊ တေဇော၊ ပထဝီ၊အာပေါဓာတ်များအများဆုံးပါဝင်သည်။ ဝါယောဓာတ်များလည်း အသင့်အတင့်ပါဝင်သည် အခြေခံအားဖြင့် အအေးဓာတ်ကြီးစိုးသော်လည်း ဝါယောဓာတ်ကြောင့် အခိုးအာကာသရသည်။ ပထဝီဓာတ်သည် ခန္ဓာကိုယ် ကျန်းမာထွားကြိုင်မှုနှင့် အရိုး၊ ကြွက်သားသန်မာမှုကို အားပေးသည်။ အာပေါဓာတ်သည် အသားအရည်ကိုစိုပြည်စေခြင်း၊ သွေးအားကောင်းစေခြင်း၊ ဆီးရွှင်စေခြင်း၊ ရေဓာတ်ကိုတစ်ကိုယ်လုံးသို့ ပျံ့နှံ့စေခြင်းကို ပြုလုပ်ပေးသည်။ ဝါယောဓာတ်သည် အကြောအားတိုးကောင်းစေခြင်း၊ လေကိုမှန်မှန်လျှောက်စေခြင်း အစာကိုကြေကျက်နိုင်စေခြင်း၊ အခိုးကိုပွင့်စေနိုင်ခြင်းတို့ကို ဖြစ်စေသည်။

ဆီးချို၊ သွေးချိုရောဂါကြောင့် ဆင့်ပွားပေါ်ပေါက်လာစေနိုင်သော နှလုံးရောဂါ၊ နှလုံးရုတ်တရက်ထိခိုက်ခံရခြင်း၊ လေဖြတ်ခြင်း၊ နှလုံးကြွက်သားသွေးငတ်ရောဂါတို့ဖြစ်နိုင်ခြင်းကို ကြက်သွန်နီကလျော့နည်းစေသောကြောင့် သမားတော်များက ကြက်သွန်ဖြင့် ကုစားကြသည်။

နာမည်ကျော်ကြားသည့် စိကိစ္ဆာစန္ဒောယကျမ်းကြီးတွင်ပါရှိထားသော ကြက်သွန်ဖြင့် ဖော်စပ်သော အိန္ဒိယအာယုဗေဒအားတိုးဆေးကြီးမှာ-

ကြက်သွန်နီ ခြောက်ကျပ်သား၊ ထောပတ်စစ်လေးကျပ်သား၊ သဘာဝပျားရည်သုံးကျပ်သား၊ ကြက်သွန်နီကို ပါးပါးလှီးဖြတ်ပါ။ ထောပတ်နှင့်ရော၍ ယိုကဲ့သို့ကျိုပါ။ ပျော့စေရုံမျှကြိုရမည်။ ၎င်းကြက်သွန်နီထောပတ်ကိုအအေးခံပြီးလျှင် ပျားရည်ကိုရောစပ်ပါ။ ယိုကဲ့သို့ မွှေပေးခြင်းဖြင့် ဆေးစွမ်းကောင်းတစ်လက်ရစေပါသည်။

လူကြီးဆေးတစ်ခွက်စာ လက်ဖက်ရည်နှစ်ဇွန်း နံနက်တစ်ကြိမ် ညတစ်ကြိမ်သောက်ရမည်။ လျက်ဆေးအဖြစ်စားသုံးပေးနိုင်သည်။ ညဘက်နွားနို့စစ်စစ် ပူပူနွေးနွေးတစ်ခွက်သောက်ပေးပါ။ ၎င်းဆေးကို အနည်းဆုံးနှစ်လခန့်သောက်ရပါသည်။ သွေးကြောကိုပွင့်စေပြီး သုတ်ဓာတ်များကို ပြန်လည်ဖြည့်တင်းစေသည်။ လိင်ပိုင်းဆိုင်ရာ အင်အားချို့တဲ့မှုကို ဖြည့်စွမ်း၍ အကြောအားတောင့်တင်းမှုကို ရရှိစေနိုင်ပါသည်။ ကာမဆန္ဒများတက်ကြွ၍ ငယ်မူပြန်စေပါသည်။

အသက်အရွယ်အိုမင်းရင့်ရော်မှုကို နှေးကွေးစေသည်။ အသားအရေနုပျိုစေသည်ဟု ဖော်ပြထားသည်။ အာနိသင်မှာ အရသာချိုစပ်၏။ ဝိပါကချို၏။လေသည်းခြေကိုနိုင်၏။ နှုတ်ကိုမြိန်စေ၍ သွေးအား၊ သုတ်အားကာမအားများကို စွမ်းဆောင်နိုင်၏။ မြန်မာ့အစားအစာအဖြစ်ဖော်စပ်ရသော အားဆေးတို့တွင် အားအရှိဆုံးသောဆေးဖြစ်သည်။ သမားအစဉ်အဆက်ဆက် အသုံးပြုခဲ့ကြသောဆေးဖြစ်၍ လက်ခံခဲ့ကြပေသည်။ ချိုဆိမ့်ရသာများနှင့်တကွ မဟာဘုတ်ကြီးငါးပါးစလုံး တည်ရှိနေသောကြောင့် အစွမ်းထက်သည်ဟု ဆိုရမည်ဖြစ်ပေသည်။

ကော့သောင်းမြို့တွင် အမျိုးသမီး ဖဲလောင်းကစားဝိုင်းအား ဖမ်းဆီးအရေးယူ

ကော့သောင်း မတ် ၄

တာဝန်သိပြည်သူတစ်ဦး၏ သတင်းပေးပို့ချက်အရ ကော့သောင်းမြို့ ရွှေဇင်ယော်ရပ်ကွက် အိမ်တစ်ဆောင်တွင်ပြုလုပ်လျက်ရှိသည့် အမျိုးသမီး ဖဲလောင်းကစားဝိုင်းအား မတ် ၁ ရက် ညနေပိုင်းက ဝင်ရောက်ဖမ်းဆီးအရေးယူခဲ့ကြောင်းသိရသည်။

ဖြစ်စဉ်မှာ ကော့သောင်းမြို့ ရွှေဇင်ယော်ရပ်ကွက် ပုလဲတောင်ကုန်းလမ်း ဒေါ်ဝင်းကြည်၏ အိမ်တန်းလျား မမြတ်မြတ်ထက်ဆိုသူ၏နေအိမ်အခန်းတွင် ဖဲလောင်းကစားဝိုင်း ပြုလုပ်နေကြောင်း တာဝန်သိပြည်သူတစ်ဦး၏ သတင်းပေးပို့ချက်အရ ဒုရဲအုပ်ဟန်ဘိုဘိုထွန်း ဦးစီးအဖွဲ့သည် ရပ်ကွက်အုပ်ချုပ်ရေးမှူးနှင့်အတူ မမြတ်မြတ်ထက်၏ နေအိမ်ခန်းအား ညနေ ၄ နာရီခန့်တွင် ဝင်ရောက်စစ်ဆေးခဲ့ရာ မမြတ်မြတ်ထက်နှင့်အတူဖဲလောင်းကစားပြုလုပ်နေသူ မနီလာ၊ မငြိမ်ငြိမ်း၊ မခင်လေး၊ မစန်းအေး တို့အား ဖဲလောင်းကစားပြုလုပ်ရာတွင် အသုံးပြုသည့်ဆက်စပ်ပစ္စည်းများ၊ လောင်းကြေးငွေကျပ် ၅၆၂၅၀ နှင့်အတူဖမ်းဆီးရမိသဖြင့် ၎င်းတို့အား လောင်းကစားဥပဒေဖြင့် အရေးယူဆောင်ရွက်လျက်ရှိကြောင်း သိရသည်။

ကျော်စိုး(IPRD)

■

လောင်းကစားပြုလုပ်သူအား အရေးယူ

နေပြည်တော် မတ် ၄

မန္တလေးတိုင်းဒေသကြီး စဉ့်ကိုင်မြို့နယ် ရွှေကာရွာနေ ခင်မောင်ဇင်(၃၆) နှစ်၏ နေအိမ်တွင် နှစ်လုံး/ခဲ့ထီလောင်းကစားပြုလုပ်နေကြောင်း သတင်းအရ စဉ့်ကိုင်မြို့မရဲစခန်းမှ တပ်ဖွဲ့ဝင်များက မတ် ၁ ရက် နံနက် ၉ နာရီခန့်တွင် သွားရောက် ဖမ်းဆီးရာ ၎င်းအား နှစ်လုံး/ခဲ့ထီလောင်းကစား ပြုလုပ်ရာတွင် အသုံးပြုသည့် ဆက်စပ်ပစ္စည်းများ၊ လောင်းကြေးငွေကျပ် ၂၄၃၆၅၀ တို့နှင့်အတူ ဖမ်းဆီးရမိခဲ့သဖြင့် ၎င်းအား စဉ့်ကိုင်မြို့မရဲစခန်းက လောင်းကစားဥပဒေဖြင့် အမှုဖွင့်အရေးယူထားကြောင်း သိရသည်။ **(ကြေးမုံ)**

လက်တွေ့မီးငြိမ်းသတ်မှု သရုပ်ပြပွဲ သာစည်မြို့တွင် ကျင်းပ

သာစည် မတ် ၄

ပူပြင်းခြောက်သွေ့သော နွေရာသီကာလသို့ ရောက်ရှိလာခြင်းနှင့်အတူ မြန်မာပြည်အနှံ့ အပြားတွင်လည်း မီးလောင်မှုများနှင့် ကြုံတွေ့နေရမှုများရှိလာကာ ထိုကဲ့သို့ မဖြစ်ပေါ်စေရန် မန္တလေးတိုင်းဒေသကြီး မိတ္ထီလာခရိုင် သာစည်မြို့နယ် ဆည်မြောင်းနှင့် ရေအသုံးချမှု စီမံခန့်ခွဲရေးဦးစီးဌာန မြို့နယ်ဦးစီးအရာရှိ ရုံးဝင်းအတွင်းတွင် မတ် ၂ ရက် နံနက် ၈ နာရီက လက်တွေ့မီးငြိမ်းသတ်မှု သရုပ်ပြပွဲကျင်းပခဲ့သည်။

သရုပ်ပြပွဲတွင် မြန်မာနိုင်ငံ မီးသတ်ဦးစီးဌာန မြို့နယ်မီးသတ်တပ်ဖွဲ့စခန်းမှ မြို့နယ်ဦးစီးမှူး ဦးထွန်းထွန်းဝင်းက မီးဘေးကြိုတင်ကာကွယ်ရေးနှင့် မီးလောင်းမှု မဖြစ်ပွားစေရေးတို့အတွက် ဆောင်ရန်၊ ရှောင်ရန်များနှင့် မီးသတ်ဆေးဘူးများ ကိုင်တွယ်အသုံးပြုနည်းများကို ရှင်းလင်းပြောကြားပြီး မြို့နယ်ဆည်မြောင်းနှင့် ရေအသုံးချမှု စီမံခန့်ခွဲရေး ဦးစီးအရာရှိ ဦးချိုဦးက ဌာနဝင်းနယ်မြေအတွင်း မီးဘေးကြိုတင်ကာကွယ်ရေးအတွက် ဆောင်ရွက်ထားရှိမှုများကို လိုက်လံပြသ၍ ရှင်းလင်းခဲ့သည်။

ထို့နောက် မြို့နယ်မီးသတ်ဦးစီးဌာနမှ သန္ဓေမီးသတ်တပ်ဖွဲ့ဝင်များက မီးသတ်ဆေးဘူးများဖြင့် မီးငြိမ်းသတ်ပုံ သတ်နည်းများကိုလည်းကောင်း၊ အိမ်ရှင်မများ ချက်ပြုတ်ရာတွင် ဆီဒယ်အိုးဝေ၍ မီးထတောက်မှုဖြစ်လာပါက မိမိစိတ်ကို တည်ငြိမ်အောင်ထားပြီး ပုဆိုး၊ သို့မဟုတ် စောင်တို့ကို ရေဆွတ်၍ ဖုံးအုပ်ငြိမ်းသတ်နည်းတို့ကိုလည်းကောင်း၊ မီးသတ်ရေပိုက်ဖြင့် မီးငြိမ်းသတ်နည်းများကိုလည်းကောင်း လက်တွေ့ပြသကြသည်။

ဆက်လက်၍ ဝန်ထမ်းများက မီးသတ်တပ်ဖွဲ့ဝင်များနှင့် ပူးပေါင်းလက်တွဲ၍ မီးငြိမ်းသတ်မှုများကို ဇာတ်တိုက်လေ့ကျင့်ကြရာ မြို့နယ်စီမံခန့်ခွဲမှုကော်မတီဥက္ကဋ္ဌ ဦးညွန့်ငွေနှင့် အဖွဲ့ဝင်များ၊ မြို့နယ်ရဲတပ်ဖွဲ့မှူးရဲမှူးဝင်းထွဋ်၊ မြို့မရဲစခန်းမှူး ဒုတိယရဲမှူးစည်သူတို့ တက်ရောက်၍ ကြည့်ရှုအားပေးကြသည်။

မောင်ကို(သာစည်)

ပေါင်မြို့နယ်တွင်ဘိလပ်မြေအုတ် အသုံးပြုမှုများလာ၍ အရောင်းသွက်နေ

ပေါင် မတ် ၄

မွန်ပြည်နယ် ပေါင်မြို့နယ်အတွင်း မြေမီးဖုတ်အုတ်အစား ဘိလပ်မြေအုတ်များ အသုံးပြုသူများလာသဖြင့် ဘိလပ်မြေအုတ် ထုတ်လုပ်သူများအနေဖြင့် အရောင်းသွက်လာသဖြင့် အဆင်ပြေလျက်ရှိကြောင်း ဘိလပ်မြေအုတ်ထုတ်လုပ်သူများက ပြောသည်။

ပေါင်မြို့နယ်အတွင်း ဘိလပ်မြေအုတ် ထုတ်လုပ်သည့် လုပ်ငန်းခွင် ၃၀ ခန့်ရှိပြီး ၂၀၁၅ ခုနှစ်မှစတင်၍ ဘိလပ်မြေအုတ် အသုံးပြုများလာသဖြင့် အရောင်းသွက်လာကြောင်း ဘိလပ်မြေအုတ်ထုတ်လုပ်သူ ဦးစိုးမြင့်ကပြောသည်။

"ဒီလုပ်ငန်းကိုလုပ်လာတာ ခုနစ်နှစ်လောက်ရှိပြီ အရင်ကလူတွေမသိတော့ အရောင်းက အားရစရာမရှိဘူး ခုနောက်ပိုင်း အသုံးပြုသူတွေများလာတော့ လုပ်ငန်းလဲ အဆင်ပြေလာတယ် ခုဆို တစ်နေ့ပျမ်းမျှ အုတ် ၂၀၀၀ ကနေ ၃၀၀၀ ကြားရောင်းရတယ်"ဟု ၎င်းက ပြောသည်။

"ဘိလပ်မြေအုတ်တွေက မြေအုတ်တွေထက်စာရင် ခိုင်ခန့်မှုပိုရှိတယ်။ နောက်အုတ်အလုံးကြီးတွေကို အသုံးပြုရင် အိမ်ဆောက်တဲ့အခါ လုပ်သားစရိတ် ကျဉ်းနိုင်တယ်။ ဘိလပ်မြေလဲ အသုံးပြုရတာနည်းလို့ အဆင်ပြေတယ်။ မြေအုတ်ထက်စာရင်တော့ အကုန်အကျနည်းလို့ ကြိုက်တယ်"ဟု ဘိလပ်မြေအုတ်အသုံးပြုသူ ဦးငွေရကာ ပြောသည်။

ဘိလပ်မြေအုတ်အသေး အလျား ၈ လက်မ အနံ ၄ လက်မ ထု ၂ လက်မခွဲတစ်လုံးလျှင် ၅၅ ကျပ်၊ အကြီး အလျား ၁၅ လက်မ အနံ ၇ လက်မခွဲထု ၂ လက်မခွဲတစ်လုံးလျှင် ကျပ်၁၄၀ နှုန်းဖြင့် ရောင်းချပေးနေပြီး အိမ်တိုင်ရာရောက်ဝန်ဆောင်မှုပေးလျက်ရှိရာ ခရီးအနီးအဝေးပေါ်တွင်မူတည်၍ ဈေးနှုန်းအပြောင်းအလဲရှိကြောင်း အုတ်လုပ်ငန်းတစ်ခုမှ တစ်နှစ်လျှင် အုတ်လုံးရေ ၁၀ သိန်းခန့်ထုတ်လုပ်နိုင်သည်။

ပေါင်မြို့နယ်(ပြန်/ဆက်)

ချောင်းခြားချောင်းကူးတံတား တည်ဆောက်မှု ၈၅ ရာခိုင်နှုန်းပြီးစီး

ကန့်ဘလူ မတ် ၄

စစ်ကိုင်းတိုင်းဒေသကြီး ကန့်ဘလူမြို့နယ် ချောင်းခြားကျေးရွာအနီး ကျွန်းလှ-ချပ်သင်း-ကောလင်းလမ်းပေါ်ရှိချောင်းခြားချောင်းကူး သံကူကွန်ကရစ်တံတားကို ၂၀၁၅-၂၀၁၆ ဘဏ္ဍာနှစ် နိုင်ငံတော်ခွင့်ပြုငွေဖြင့် တည်ဆောက်လျက်ရှိကြောင်း သိရသည်။

ထိုချောင်းကူးတံတားကို ခွင့်ပြုရန်ပုံငွေကျပ်သန်း ၈၃၀ ဖြင့် အရှည်ပေ ၃၅၀၊ အကျယ်ပေ ၃၀ (တစ်ဖက်လူသွားလမ်းသုံးပေ) တစ်လမ်းသွား RC သံကူကွန်ကရစ်တံတားတည်ဆောက်ရာ ယခုအခါ ၈၅ ရာခိုင်နှုန်းပြီးစီးကြောင်း ကျွန်းလှမြို့နယ် လမ်းဦးစီးဌာနမှ ဦးစီးမှူးဒေါ်အေးအေးမာက ပြောကြားခဲ့သည်။

အဆိုပါချောင်းကူးတံတားကြီး ပြီးစီးပါက မိုးရာသီ ချောင်းရေကျချိန်အထိ စောင့်ရန်မလိုဘဲ ရာသီမရွေးသွားလာမှု လွယ်ကူပြီး ကုန်စည်ကူးသန်းသွားလာမှုအဆင်ပြေချောမွေ့ကာ ကျေးရွာများ ဖွံ့ဖြိုးတိုးတက်လာမည်ဖြစ်ကြောင်း ဒေသခံပြည်သူတွေကပြောပြသည်။

မျိုးဝင်းညို(ကျွန်းလှ)

အချိန်အခါမဟုတ်ရွာသွန်းသည့်မိုးကြောင့် ပဲစိုက်တောင်သူများ အခက်တွေ့နေ

ရေတာရှည် မတ် ၄

ပဲခူးတိုင်းဒေသကြီး တောင်ငူခရိုင် ရေတာရှည်မြို့နယ်တွင် မတ် ၁ ရက် နံနက်ပိုင်းက နေရာကွက်၍ ဒုတိယအကြိမ်မြောက် အချိန်အခါမဲ့မိုးရွာသွန်းခဲ့ရာ လက်ရှိပဲရိတ်သိမ်းနေသည့် တောင်သူများအခက်အခဲများဖြင့် ရင်ဆိုင်ကြုံတွေ့နေကြရကြောင်း သိရသည်။

လက်ရှိရိတ်သိမ်းလျက်ရှိ သော မတ်ပဲ၊ ပဲတီစိမ်းတို့မှာ မိုးရေနှင့်ထိတွေ့လျှင် အရောင်ပြောင်းလဲတတ်ပြီး ဈေးကွက်သို့ တင်ပို့ရောင်းချသည့်အခါ ဈေးနှုန်းလျော့ကာ ရောင်းချရခြင်းများကြောင့် တောင်သူများအတွက် များစွာနစ်နာနေရကြောင်း ဆွာမင်းလမ်းကျေးရွာအုပ်စု မှန်စီကျေးရွာနေ တောင်သူဦးတင်ဝင်းက ပြောသည်။

"အခု မနက်ပိုင်းရွာတဲ့မိုးက အတော်ကြီးတယ် ခဏမို့လို့သာ ဒါတောင် ပဲရိတ်တဲ့တောင်သူတွေ အခက်အခဲဖြစ်ကုန်တာပေါ့" ဟု ၎င်းက ဆက်၍ပြောသည်။

ရေတာရှည်မြို့နယ်တွင် မိုးစပါးနှင့်နွေစပါးပြီးလျှင် ပဲစိုက်ပျိုးမှုမှာ အများဆုံးဖြစ်ကြောင်းတွေ့ရှိရကာ ပြောင်းလဲနေသော ရာသီဥတုသည် စိုက်ပျိုးရေးလုပ်ကိုင်သည့် တောင်သူများကို အကျိုးသက်ရောက်မှုများစွာရှိနေပြီး မိုးလေဝသ သတင်းများအား အမြဲတမ်းဂရုပြု နားထောင်နေကြရကြောင်း သိရသည်။

ကိုလွင်(ဆွာ)

ဘားအံမြို့နယ်ရှိ ကျေးရွာများသို့ သောက်သုံးရေပြတ်လပ်မှုမရှိစေရေးဆောင်ရွက်

ဘားအံ မတ် ၄

ကရင်ပြည်နယ် ဘားအံမြို့နယ်အတွင်းရှိ ကျေးရွာများတွင် အယ်နီညိုရာသီဥတုကြောင့် နွေရာသီသောက်သုံးရေ ပြတ်လပ်မှုမရှိစေရေး အတွက် ကြိုတင်ပြင်ဆင်မှုများ ဆောင်ရွက်လျက်ရှိရာ မတ် ၁ ရက်က ပေါ့ထော်ကျေးရွာအုပ်စု၊ ဆိုက်လံတောင်ကျေးရွာတွင် မြို့နယ်ကျေးလက်ဦးစီးဌာနမှ ကွင်းဆင်းဆောင်ရွက်ကြောင်း သိရသည်။

ထိုသို့ဆောင်ရွက်ရာတွင် ကျေးရွာများရှိ လက်ရှိ ရေအရင်းအမြစ်စာရင်း ကောက်ယူခြင်း၊ ကျေးရွာရေရရှိရေးနှင့် ရေပေးဝေရေးကော်မတီများ ဖွဲ့စည်းပေးခြင်း၊ ဒေသအလိုက် ရေရရှိမှု အခြေအနေများအလိုက် ချွေတာသုံးစွဲရေးနှင့် သစ်ပင်များဖြင့် အစိုဓာတ်ထိမ်းသိန်းထားနိုင်ရေး စသည့်အကြောင်း အရာများကို ကြိုတင်ပြင်ဆင်မှုများဆောင်ရွက်ပေးနိုင်ရန်အတွက် မြို့နယ်ကျေးလက်ဦးစီးဌာနမှူး ဦးခင်မောင်ဝင်း ဦးဆောင်သော တာဝန်ရှိသူများသည် ကွင်းဆင်းဆောင်ရွက်ခဲ့ကြောင်းနှင့် ဘားအံမြို့နယ်တွင် ကျေးရွာအုပ်စု (၉)အုပ်စု၊ ကျေးရွာပေါင်း(၄၇၄)ရွာအနက် လက်ရှိအခြေအနေအရ ရေပြတ်လပ်မှုမရှိသေးသော်လည်း အယ်နီညိုရာသီဥတုဖြစ်စဉ်ကြောင့် နွေရာသီကာလ ရေတွင်းရေကန်များ ရေလျော့နည်းလာလျက်ရှိကြောင်း သိရသည်။

နေမျိုးလွင်(ပြန်/ဆက်)

ကျောက်တန်းမြို့ ပတ္တမြားလမ်းသစ်ဖွင့်ပွဲကျင်းပ

ကျောက်တန်း မတ် ၄

ရန်ကုန်တောင်ပိုင်းခရိုင် ကျောက်တန်းမြို့တွင် ဆင်တန်မြောက်ပိုင်းနေ အလှူရှင် ဦးမြင့်ဦး ဒေါ်ရီရီမြင့်မိသားစုတို့က အကျယ် ၁၀ ပေ၊ အလျား ၄၄၃ ပေရှိ မြေသား ပတ္တမြားလမ်းသစ်ဖွင့်ပွဲကို မတ် ၂ ရက် နံနက် ၉ နာရီက ကျင်းပခဲ့သည်။

အဆိုပါ လမ်းသည် ကျောက်တန်းမြို့ ဆင်ကန်ရပ်ကွက် ချမ်းမြေ့သာယာအရှေ့ထိပ်လမ်းပိတ်အနေအထားမှ ပါဒကြီး ကျေးရွာအုပ်စု ဇင်ကျွန်းကုန်းကျေးရွာ ပတ်လမ်းအဖြစ် ဆက်သွယ်ပေးသော လမ်းဖြစ်သည်။ အလှူရှင် ဦးမြင့်ဦး-ဒေါ်ရီရီမြင့်တို့က ၎င်းတို့ပိုင်ဆိုင်သော ခြံမြေအား အများပြည်သူ သွားလာနိုင်ရန်အတွက် လမ်းအဖြစ် လှူဒါန်းခြင်းဖြစ်သည်။

ထိုလမ်းကို ကျောက်တန်းမြို့နယ် အုပ်ချုပ်ရေးမှူး ဦးဇော်မင်းထွန်း၊ ပါဒကြီးစံပြကျေးရွာအုပ်ချုပ်ရေးမှူး ဦးထွန်းဝေနှင့် အလှူရှင် ဦးမြင့်ဦးတို့က ဖဲကြိုးဖြတ်ဖွင့်လှစ်ပေးကြကြောင်း သိရသည်။

အောင်ဆွေ(ရွှေတံတား)

ကွန်ကရစ်ဓာတ်မီးတိုင်များအစားထိုးလဲလှယ်

ပေါက်ခေါင်း မတ် ၄

ပဲခူးတိုင်းဒေသကြီး(အနောက်ပိုင်း) ပြည်ခရိုင် ပေါက်ခေါင်းမြို့ အမှတ်(၁) ယန္တရားလမ်း၊ အမှတ် (၃) ရပ်ကွက်သစ်လမ်း၊ အမှတ် (၄) တောင်ရွာနှင့် အမှတ် (၅) အုတ်ဖိုးကုန်းလမ်းကြားတို့ရှိ ၄၀၀ ဗို့ ဓာတ်အားလိုင်းမှ ဆွေးမြည့်သစ်သားတိုင်များအား ကွန်ကရစ်တိုင်သံလက်တန်း၊ H.D.B.C No-4 ကြိုးများဖြင့် အစားထိုးလဲလှယ်ခြင်းလုပ်ငန်းများအား တိုင်းဒေသကြီး ဘတ်ဂျက်ရန်ပုံငွေဖြင့် မြို့နယ်လျှပ်စစ် အင်ဂျင်နီယာ ဦးကျော်သူ ဦးဆောင်သော လျှပ်စစ်ဝန်ထမ်းများက ဆောင်ရွက်ခဲ့ရာ မတ် ၂ ရက်က လုပ်ငန်းများ အားလုံးပြီးစီးပြီဖြစ်ကြောင်း သိရသည်။

အဆိုပါလုပ်ငန်းများဆောင်ရွက်ခြင်းကြောင့် အများပြည်သူများ လျှပ်စစ်အန္တရာယ်ကင်းဝေးစေပြီး လျှပ်စစ်ဓာတ်အား ပြည့်ဝစွာ သုံးစွဲလာနိုင်မည်ဖြစ်ကြောင်း သိရသည်။

(၀၄၃)

ဖျာပုံခရိုင်ရွေးကောက်ပွဲကော်မရှင်အဖွဲ့ခွဲက ဂုဏ်ပြုမှတ်တမ်းလွှာနှင့် ချီးမြှင့်ငွေများပေးအပ်

ဖျာပုံ မတ် ၄

ဧရာဝတီတိုင်းဒေသကြီး ဖျာပုံခရိုင်ရွေးကောက်ပွဲကော်မရှင်အဖွဲ့ခွဲက ခရိုင်၊ မြို့နယ်နှင့်ရပ်ကွက်/ကျေးရွာအုပ်စု ရွေးကောက်ပွဲကော်မရှင်ဥက္ကဋ္ဌနှင့် အဖွဲ့ဝင်များအား ဂုဏ်ပြုမှတ်တမ်းလွှာနှင့် ဂုဏ်ပြုချီးမြှင့်ငွေပေးအပ်ပွဲ အခမ်းအနားကို ဖေဖော်ဝါရီ ၂၉ ရက် မွန်းလွဲ ၁ နာရီက ခရိုင်ရွေးကောက်ပွဲကော်မရှင်ရုံးခန်းမ၌ကျင်းပသည်။

အခမ်းအနားတွင် ဖျာပုံခရိုင် အုပ်ချုပ်ရေးမှူး ဦးအေးလွင်ကခရိုင်ရွေးကောက်ပွဲကော်မရှင်အဖွဲ့ခွဲ ဥက္ကဋ္ဌနှင့် အဖွဲ့ဝင်ခြောက်ဦးအား ဂုဏ်ပြုမှတ်တမ်းလွှာနှင့် ဂုဏ်ပြုချီးမြှင့်ငွေခြောက်သိန်းကို လည်းကောင်း၊ ခရိုင်ရွေးကောက်ပွဲကော်မရှင် အဖွဲ့ခွဲဥက္ကဋ္ဌ ဦးအုန်းဟန်က မြို့နယ်ရွေးကောက်ပွဲကော်မရှင်အဖွဲ့ခွဲဥက္ကဋ္ဌနှင့် အဖွဲ့ဝင် ၂၄ ဦးအား ဂုဏ်ပြုမှတ်တမ်းလွှာနှင့် ချီးမြှင့်ငွေ ၂၄ သိန်းကိုလည်းကောင်း၊ ခရိုင် ရွေးကောက်ပွဲကော်မရှင်အဖွဲ့ခွဲ အတွင်းရေးမှူး ဦးဇေထက်အောင်က မြို့နယ်(၄)မြို့နယ်မှ ရွေးကောက်ပွဲကော်မရှင်အဖွဲ့ခွဲအတွင်းရေးမှူးများထံသို့ ရပ်ကွက်/ကျေးရွာ ရွေးကောက်ပွဲကော်မရှင်အဖွဲ့ခွဲ အဖွဲ့ဝင်များအတွက် ဂုဏ်ပြုမှတ်တမ်းလွှာနှင့် ချီးမြှင့်ငွေ ၄၉၆၈၀၀၀၀ ကျပ်ကိုလည်းကောင်း၊ စုစုပေါင်း ဂုဏ်ပြုချီးမြှင့်ငွေကျပ် ၅၂၆၈၀၀၀၀ ပေးအပ်ချီးမြှင့်ခဲ့ကြောင်း သိရသည်။

သပြေထွန်း

ကျန်းမာရေးဆောင်းပါး

နှလုံးရောဂါဖြစ်ခြင်းမှ ကာကွယ်ပေးမယ့်နည်းလမ်း ၁၂ မျိုး

à ပေါက်ပေါက်

နှလုံးရောဂါဟာ ကမ္ဘာပေါ်မှာလူ့အသက်ကို အများဆုံးသေစေနိုင်တဲ့ ရောဂါတွေထဲမှာ တစ်ခုအပါအဝင်ဖြစ်ပါတယ်။ နှလုံးရောဂါမှာ (၁) နှလုံးသွေးကြောကျဉ်း၊ (၂) နှလုံးသွေးကြောကျယ်၊ (၃) နှလုံးကြွက်သားပုတ်၊ (၄) နှလုံးအခန်းပျက်စီး၊ (၅) နှလုံးအဆို့ရှင် ပျက်စီး၊ (၆) နှလုံးအားနည်း၊ (၇) နှလုံးရောင်၊ (၈) နှလုံးကြီး၊ (၉) နှလုံးသွေးကြောပေါက်၊ (၁၀) နှလုံးခုန်နှုန်းမှုမမှန်ခြင်း စသည်ဖြင့် အမျိုးမျိုးရှိကြပြီး ထိုရောဂါတွေအားလုံးကိုခြုံပြီး 'နှလုံးရောဂါ' လို့ ပြောလေ့ရှိပါတယ်။

ခွဲစိတ်ကုသလို့ရတဲ့ နှလုံးရောဂါမျိုး ရှိသလို ခွဲစိတ်ကုသစရာမလိုဘဲ စားဆေး၊ ထိုးဆေးများနဲ့ ရေရှည်ကုသရတဲ့ နှလုံးရောဂါမျိုးတွေလည်းရှိပါတယ်။ နှလုံးရောဂါက ဆီးချို၊ သွေးတိုး၊ လေငန်းရောဂါများနဲ့ပါ ဆက်စပ်မှုရှိနေတာကြောင့် မပေါ့ဆဘဲ စနစ်တကျ ကုသမှုခံယူသင့်ပါတယ်။

ထူးခြားမှုတစ်ရပ်အနေဖြင့် ဗြိတိန်နိုင်ငံ နှလုံးဖောင်ဒေးရှင်းမှ ဆေးပညာကျွမ်းကျင်ပညာရှင်များဟာ နှလုံးရောဂါသည် လူနာလေးသန်းကျော်ပါဝင်သော စမ်းသပ်စစ်ဆေးမှုအကြိမ် ၃၀ ကို ပြန်လည်စစ်ဆေးခဲ့ပြီးနောက် ယခုလို သတင်းထုတ်ပြန်ခဲ့ပါတယ်။

၂၀၁၆ နှစ်ဦးပိုင်း ကာလအထိ ဗြိတိန်တွင် နှလုံးခုန်နှုန်းမှုမမှန်သူ တစ်သန်းနီးပါးရှိကြောင်း၊ နှလုံးခုန်မမှန်သည့် ရောဂါရှိသူများတွင် နှလုံးအပေါ်ပိုင်းရှိ Atria (ခေါ်) အခန်းများမှာ ပုံမှန်မဟုတ်ဘဲ ရံဖန်ရံခါတွင် အလွန်လျှင်မြန်စွာ ကျဉ်းသွားလေ့ရှိပြီး၊ ယင်းကဲ့သို့ ကျဉ်းသွားသည့်အချိန်တွင် နှလုံးကြွက်သားမှာ အလုပ်လုပ်နိုင်ရန် သင့်တော်သည့် အနေအထားအထိ သက်သောင့်သက်သာမရှိခြင်းကြောင့် နှလုံး၏အလုပ်လုပ်နိုင်စွမ်းကို လျော့ကျစေကြောင်း၊ နှလုံးခုန်မမှန်သည့် အမျိုးသမီးများမှာ အသက်သေစေနိုင်သည့် နှလုံးရောဂါဖြစ်ပွားမှုနှင့် သတိလစ်မေ့မြောမှုဖြစ်ပွားနိုင်ချေနှစ်ဆပိုများကြောင်း၊ ဒါ့ပြင် အမျိုးသမီးများမှာ နှလုံးခုန်နှုန်း မှုမမှန်မှုအတွက် သောက်သုံးရသည့်ဆေးကို တုံ့ပြန်နိုင်စွမ်းနည်းပါးပြီး အမျိုးသားများထက် ကုသရန် အချိန်ပိုကြာကြောင်း၊ ဒါကြောင့် နှလုံးခုန်နှုန်းမှုမမှန်ဖြစ်နေသော အမျိုးသမီးများဟာ သေစေလောက်သော နှလုံးရောဂါနှင့် လေဖြတ်ခြင်းတို့ ကြုံတွေ့နိုင်ခြေဟာ အမျိုးသားများထက် နှစ်ဆခန့် ပိုများကြောင်း သုတေသီများက ဆိုပါတယ်။

ဗဟုသုတ တစ်ရပ်အနေဖြင့် တင်ပြရပါလျှင် ဆေးပညာများ တိုးတက်ခေတ်မီလာတဲ့ အလျောက်၊ သွေးအမျိုးအစားကိုကြည့်ပြီး နှလုံးရောဂါဖြစ်နိုင်ခြေကို ဖော်ထုတ်ကြည့်ရာ၊ AB အုပ်စု သွေးအမျိုးအစားရှိသူတွေမှာ နှလုံးရောဂါဖြစ်နိုင်ခြေအလားအလာ ၂၃ ရာခိုင်နှုန်းပိုများပြီး၊ B သွေးပိုင်ရှင်များက ၁၁ ရာခိုင်နှုန်း၊ A သွေးပိုင်ရှင်များက ငါးရာခိုင်နှုန်း ရှိတယ်လို့ သုတေသီများက ဆိုထားပါတယ်။

နှလုံးရောဂါလက္ခဏာများ

(၁) ဝဲဘက်လက်မောင်း မကြာခဏနာကျင်ကိုက်ခဲခြင်း၊
(၂) မေးရိုးတလျှောက် နာကျင်ခြင်း၊ တစ်ချက်တစ်ချက် မေးရိုးတအားနာခြင်းကြောင့် အိပ်မောကျနေရာမှ ရုတ်တရက်လန့်နိုးခြင်း၊
(၃) ဝဲဘက်ရင်အုံ အောက်တည့်တည့်မှာ သက်သောင့်သက်သာမရှိဘဲ အလိုလိုတင်းကြပ်ပြည့်ဆို့နေသလိုခံစားရခြင်း၊
(၄) အဆုတ်ထဲမှာ အရည်တွေစုပုံလာခြင်းကြောင့် မကြာခဏချောင်းဆိုးခြင်း (သို့) တရှူရှူမြည်၍ အသက်ရှူပြင်းခြင်း၊
(၅) နေ့စဉ်ရက်ဆက် မဆိုသလောက် ခေါင်းကိုက်၊ မူးဝေနေခြင်း၊ ဇောချွေးပြန်ခြင်း၊
(၆) မကြာခဏဆိုသလို မောပန်းနွမ်းနယ်တတ်ပြီး၊ တစ်ခါတလေမှာ တရက်ခန့်တစ်ခါတလေမှာ တပတ်တိတိ နေ့စဉ်ရက်စက် မောပန်းနွမ်းနယ်လေ့ရှိခြင်း၊
(၇) မအီမလည်အော်ဂလီဆန်သလို ခံစားရတတ်ပြီး အစားအသောက်ပျက်လာခြင်း၊
(၈) စဦးပိုင်းမှာ ဘယ်ဘက် ရင်ခေါင်းအောင့်တတ်ပြီး၊ တဖြည်းဖြည်းနဲ့ ပခုံး၊ လက်မောင်း၊ တံတောင်ဆစ်၊ နောက်ကျော၊ လည်ပင်း၊ မေးရိုးစတဲ့ ဝဲဘက်တခြမ်းလုံးပြန့်ကာနာကျင်လာခြင်း၊
(၉) တစ်ခါတရံမှာ ရင်ဘတ်ကလွဲလို့ ကျန်တဲ့နေရာတွေနာတတ်ပြီး ဒေဝနာကို ပေါ်လိုက်ပျောက် လိုက်ခံစားနေရခြင်း၊
(၁၀) သွေးခုန်နှုန်းမမှန်တော့ခြင်း၊
(၁၁) လေကိုတဝကြီးရှူရတာ ခက်ခဲလာခြင်း၊
(၁၂) အမောဖောက်ပြီး ခြေဖဝါး၊ လက်ကောက်ဝတ်၊ ခြေထောက်၊ ရင်ဘတ်နဲ့ ခေါင်းဦးရေပြားများပါမကျန် ချွေးစေး/ချွေးအစိုတွေ ထွက်လာခြင်း၊
(၁၃) တစ်ခါတရံ စက္ကူပါးတစ်ရွက်ကိုတောင် မဆုပ်ကိုင်နိုင်လောက်အောင် အားနည်းသလို ခံစားရခြင်း၊
(၁၄) ခေတ္တလမ်းလျှောက်ပြီး မောပန်းသလို ခံစားရခြင်း(သို့) ပြတ်တောင်း ပြတ်တောင်း အသက်ရှူရခြင်းစသည်တို့ ဖြစ်ပါတယ်။

ကာကွယ်နည်းများ

မွေးရာပါ နှလုံးရောဂါကို မဆိုလိုသော်လည်း၊ မိမိရဲ့ အပြုအမူနေထိုင် နည်းလမ်းမမှန်ကန်မှုကြောင့် နှလုံးရောဂါကို ဖိတ်ခေါ်ခြင်း မဖြစ်သင့်ပါဘူး။ အောက်ပါနည်းလမ်း (၁၂) သွယ်ကို လိုက်နာကျင့်ကြံရင်း တစ်ဖက်တစ်လမ်းမှနေ၍ နှလုံးရောဂါဖြစ်မလာအောင် ကြိုတင်ကာကွယ်ထားနိုင်ပါတယ်။

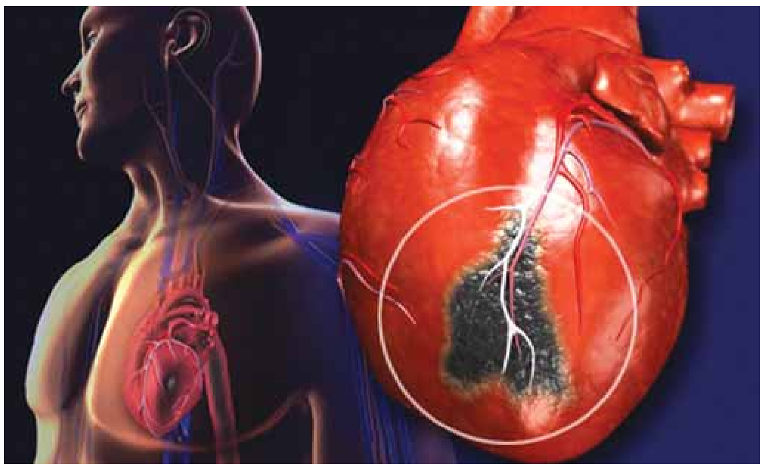

နှလုံးခုန်နှုန်း မှုမမှန်ဖြစ်နေသော အမျိုးသမီးများဟာ သေစေသော နှလုံးရောဂါနှင့် . . . .

(၁) ဆေးလိပ်ဖြတ်ပါ။

ဆေးလိပ်က ကျန်းမာရေးအတွက် ဘက်ပေါင်းစုံမှ ဆိုးကျိုးပေးတဲ့အပြင်၊ ဆေးပညာစစ်တမ်းများအရ နှလုံးရောဂါသည် အများစုက ဆေးလိပ်သောက်သုံးသူများဖြစ်ကြောင်း လေ့လာတွေ့ ရှိရပါတယ်။ ဆေးလိပ်က အဆုတ်ရဲ့ လုပ်ဆောင်နိုင်စွမ်းရည်ကို နိမ့်ကျသွားစေတဲ့အပြင်၊ အရေပြားများ သွေးလည်ပတ်စီးဆင်းမှုကိုပါ နှေးကွေးလာစေပါတယ်။ နှိုင်းယှဉ်ချက်များအရ၊ ဆေးလိပ်သောက်သူများဟာ ဆေးလိပ်(လုံးဝ)မသောက်သူတွေထက် နှလုံးရောဂါဝေဒနာကို ငါးနှစ်လောက်စော၍ ဖြစ်လာနိုင်ပါတယ်။

(၂) ကိုလက်စထရောချပါ။

သွေးထဲရှိကိုလက်စထရောများက သွေးလွှတ်ကြောတွေမှာ အနယ်ထိုင်နေကြတာကြောင့် နှလုံးသွေးကြောကျဉ်းလာကာ နှလုံးသွေးလည်ပတ်စီးဆင်းမှု နှေးကွေးလာစေပါတော့တယ်။ ခန္ဓာကိုယ်အတွက် ကောင်းသောသွေးတွင်းအဆီဖြစ်တဲ့ HDL မြင့်တက်ပါက ခန္ဓာကိုယ်အတွက် အသုံးမဝင်သည့် မကောင်းသောသွေးတွင်းအဆီဓာတ် LDL ကို ကျသွားစေပါတယ်။ ဒါကြောင့် သွေး တစ်မီလီမီတာမှာ HDL ပမာဏ ၆၀ မီလီဂရမ် အထိရောက်အောင် ထိန်းညှိပေးနိုင်မယ်ဆိုရင် နှလုံးရောဂါ မဖြစ်နိုင်တော့ပါဘူး။

(၃) ကိုယ်အလေးချိန်ထိန်းပါ။

အဝလွန်ခြင်းက နှလုံးရောဂါဖြစ်ဖို့ တာစူနေပါပြီ။ အဝလွန်သော ခန္ဓာကိုယ်အတွက် နှလုံးပိုမိုအလုပ်လုပ်ရတာကြောင့် နှလုံးသွေးကြောရောဂါများအပြင်၊ သွေးတိုးနှင့် ဆီးချိုရောဂါများပါဖြစ်စေတာကြောင့် အဝမလွန်အောင် ထိန်းသိမ်းပါ။

(၄) ဆီးချိုရောဂါမတက်ပါစေနဲ့။

ဆီးချိုရောဂါ ရှိသူတွေက ထိုရောဂါမရှိသူတွေထက် နှလုံးရောဂါ ဖြစ်နိုင်ခြေအလားအလာ သုံးဆမျှပိုပါတယ်။ အထူးသဖြင့် ဆီးချိုရောဂါ type(2)က နှလုံးရောဂါနှင့်အတူ လေဖြတ်ခြင်းကိုစေပါတယ်။ ဆီးချိုပမာဏ တက်မလာအောင် အချိုလျှော့စားရင်း၊ ကိုယ်အလေးချိန်လျှော့ကျနည်း လေ့ကျင့်ခန်းများဖြင့် သက်ရှည်ကျန်းမာအောင် ဆင်ခြင်ရပါမယ်။

(၅) စိတ်ဖိစီးမှုနည်းအောင်နေပါ။

စိတ်ဖိစီးမှုများခြင်းက နှလုံးကိုထိခိုက်စေတဲ့အပြင်၊ ကိုလက်စထရောများပါ မြင့်တက်လာစေပါတယ်။ ဒါ့ပြင် သွေးတိုးစေတာကြောင့် အချိန်ကြာလာတာနဲ့အမျှ အသက်တိုစေပါတယ်။ စိတ်ဖိစီးမှုကြောင့် အရက်၊ ဆေးလိပ်ဖြင့် လွဲမှားစွာစိတ်ဖြေခြင်းမျိုး မလုပ်သင့်ပါဘူး။ အလုပ်ထဲမှာ စိတ်ဖိစီးမှုများသူများ ခေတ္တ(ခဏ)မျှ လမ်းထလျှောက်ပေးခြင်းဖြင့် စိတ်သက်သာမှု ရစေနိုင်ပါတယ်။

(၆) ကလေးသောက် Aspirin ဆေးမှီဝဲပါ။

နှလုံးသွေးကြောကျဉ်း ရောဂါရှိသူများအဖို့ ၈၁-ဂရမ် ပမာဏရှိတဲ့ ကလေးသောက် Aspirin ကို နေ့စဉ်သောက်သုံးပေးခြင်းဖြင့်၊ နှလုံးသွေးကြောထဲမှာ အနည်းကျပိတ်ဆို့ခြင်းကို မဖြစ်စေတော့ဘဲ နှလုံးရောဂါ (သိသိသာသာ)သက်သာလာစေပါတယ်။ (သို့သော် အချို့သူများမှာ Aspirin ဆေးဝါးရဲ့ ဘေးထွက်ဆိုးကျိုးများ ရှိနိုင်လို့ နားလည်တတ်ကျွမ်းတဲ့ ဆရာဝန်နဲ့ တိုင်ပင်ပြီးမှ သောက်ပေးပါ။)

(၇) သွေးမတိုးပါစေနဲ့။

လေ့လာစမ်းစစ်ချက်များအရ သွေးတိုးရောဂါရဲ့ သုံးရာခိုင်နှုန်းလောက်က နှလုံးရောဂါပါ တွဲဖြစ်လာလေ့ရှိပါတယ်။ သွေးမတိုးစေဖို့အတွက် အဓိကအားဖြင့် ဆား(အငန်)တွေ လျှော့စားရမှာဖြစ်ပြီး၊ အိပ်ရေးဝဝအိပ်ပေးဖို့ နှင့် အမျက်ဒေါသ မထွက်စေဖို့လည်း လိုပါတယ်။ သွေးပေါင်ချိန်တိုင်းခြင်းဖြင့် နှလုံးခုန်နှုန်းကိုပါ တစ်ပါတည်းသိရှိနိုင်ပြီး သွေးပေါင်ချိန် မြင့်တက်လာပါက နှလုံးခုန်နှုန်းပါ မြင့်တက်လာလေ့ရှိပါတယ်။ ဒါကြောင့် သင့်နှလုံးကို ကာကွယ်သည့်အနေဖြင့် သွေးပေါင်ချိန်မတက်အောင် ထိန်းသိမ်းပါ။

(၈) ဗီတာမင်အားဆေးမှီဝဲပါ။

ဗီတာမင် E နဲ့ ဗီတာမင် B6 တို့က နှလုံးရောဂါကို သက်သာစေသလို၊ ဖောလစ်အက်ဆစ်နဲ့ ဗီ တာမင် B12 တို့ကလည်း ဟိုမုန်းပမာဏကို ပုံမှန်ဖြစ်စေပါတယ်။ အနည်းဆုံး ရက်သတ္တပတ်လျှင် နှစ်ကြိမ်လောက် ငါးသေတ္တာ၊ တူနာငါး၊ ဆယ်လ်မွန်ငါးစသော အဆီများတဲ့ ပင်လယ်ငါးတွေ များများစားပေးပါ။

(၉) အဟာရပြည့်ဝတဲ့ အမျှင်ဓာတ်စားပေးပါ။

ပြည့်ဝဆီပါဝင်မှုနည်းပြီး အမျှင်ဓာတ်ကြွယ်ဝတဲ့ အသီးအနှံ၊ အစေ့အဆံများက နှလုံးအား ကောင်းစေပါတယ်။ ထို့ပြင် စိမ်းရောင်ခြယ် ဟင်းသီးဟင်းရွက်များက နှလုံးကျန်းမာလာစေသလို၊ ဗီတာမီစီကြွယ်ဝတဲ့ အသီးအနှံများကလည်း နှလုံးရောဂါဖြစ်ခြင်းမှ ကာကွယ်ပေးပါတယ်။ လတ်ဆတ်သော သစ်သီးများ၊ ဘယ်ရီသီးများနှင့် ကြက်သွန်နီတို့မှာ ဗီတာမင်စီ ကြွယ်ဝစွာ ပါရှိနေပါတယ်။

(၁၀) လေ့ကျင့်ခန်းလုပ်ပေးပါ။

လေ့ကျင့်ခန်းမှန်မှန်ပြုလုပ်ခြင်းက နှလုံးကြွက်သား သန်မာစေရန်နှင့် နှလုံးကြွက်သားကောင်းစေရန် အထောက်အကူပြုပါတယ်။ လမ်းမြန်မြန်လျှောက်ခြင်း၊ စက်ဘီးစီးခြင်း၊ ရေကူးခြင်း၊ အေရိုးဗစ်၊ ကြိုးခုန် စတဲ့ ပေါ့ပါးလွယ်ကူသော ကိုယ်လက်လှုပ်ရှား လေ့ကျင့်ခန်းများကို တစ်နေ့လျှင် မိနစ် ၃၀ မျှလုပ်ပေးပါ။

(၁၁) ကျန်းမာရေးနှင့်ညီညွတ်မျှတအောင် စားပါ။

ဟင်းသီးဟင်းရွက်နှင့် အသီးအနှံများမှာ အဆီဓာတ်နည်းပါးပြီး ဗီတာမင်၊ သတ္တုဓာတ်နှင့် အမျှင်ဓာတ်တို့ များစွာပါဝင်တဲ့အတွက် ကိုယ်အလေးချိန်၊ သွေးတွင်းအဆီနှင့် သွေးပေါင်ချိန်မတက်လာစေရန် ထိန်းသိမ်းပေးပါတယ်။ ဆန်လုံးညိုကဲ့သို့ အရောင်မချွတ်ထားသော ဆန်နှင့် ဂျုံများမှာ အမျှင်ဓာတ်ပေါပေါပါရှိတဲ့အပြင် လူကို အာဟာရပြည့်စေတာကြောင့် များများ စားပေးသင့်ပါတယ်။ ငါးထဲမှာပါတဲ့ အဆီဓာတ်က ကောင်းကျိုးပြုသော သွေးတွင်းအဆီ ဖြစ်တဲ့ HDL ကို မြင့်မားစေတာကြောင့် ရက်သတ္တပတ်လျှင် အနည်းဆုံး နှစ်ကြိမ်ခန့် ငါးစားပါ။ အသားများကိုလည်း အရေခွံဖယ်ပြီး အဆီနည်းသောနေရာမှ အသားကိုသာ ရွေးချယ်စားပါ။ ကျန်းမာရေးနဲ့ မညီညွတ်တဲ့ တိရစ္ဆာန်အဆီများနဲ့ ဆီကြော်မုန့်များကိုရှောင်၍ အော်ဂဲနစ်သစ်သီးဝလံများနဲ့ ဟင်းသီးဟင်းရွက်များကိုသာ ရွေးချယ်ပါ။ သံလွင်ဆီ၊ အဆီများသောငါးများ၊ အစေ့အဆံများနှင့် အစေ့မှထုတ်ယူသော ဆီတို့တွင် အိုမီဂါ-၃ ဖက်တီးအက်ဆစ်များပါဝင်ပြီး နှလုံးသွေးကြောဆိုင်ရာရောဂါကို ကာကွယ်ပေးနိုင်ပါတယ်။ ဖရုံစေ့၊ အစေ့အဆံများနှင့် အခွံမာ ရေသတ္တဝါများတွင် ပါဝင်သော ဇင့်ဓာတ်ကလည်း အိုမီဂါ-၃ ကဲ့သို့ပင် နှလုံးရောဂါကို ကာကွယ်ပေးနိုင်ပါတယ်။ နေရောင်ခြည်မှ တစ်ဆင့်ရရှိသော ဗီတာမင်ဒီဟာ နှလုံးရောဂါ၊ သွေးတိုးရောဂါနှင့် လေဖြတ်ခြင်းတို့ကို ကာကွယ်ပေးနိုင်ပါတယ်။ အသား၊ ဥများနှင့် ငါးများတွင် ပါဝင်သော ဓာတ်တိုးဆန့်ကျင်ပစ္စည်း တစ်မျိုးဖြစ်သည့် Co-Q10 အာဟာရဓာတ်က နှလုံးသွေးကြောများ ပျက်စီးမှုကို ကာကွယ်ပေးနိုင်ပါတယ်။

(၁၂) ဝိုင် (သို့မဟုတ်) ဘီယာတစ်ခွက် သောက်ပါ။

ဝိုင် ငါးအောင်စ (သို့) Spirit ၁ ဒသမ ၅ အောင်စ (သို့) ဘီယာ ၃၃၅ မီလီလီတာ တို့ကို နေ့စဉ် မှန်မှန်မှီဝဲသောက်သုံးခြင်းက နှလုံး သွေးလည်ပတ်စီးဆင်းမှုကောင်းစေလို့ နှလုံးရောဂါ မဖြစ်စေတော့ပါဘူး။

(အကယ်၍ ထိုပမာဏထက်ပိုကဲစွာ သောက်သုံးခဲ့ရင်တော့ နှလုံးရောဂါသာမက၊ ကင်ဆာရောဂါများပါဖြစ်လာစေတာကြောင့် သတိဖြင့် ဆင်ခြင်သောက်သုံးပါ။)

ဓာတ်အားဖြန့်ဖြူးမှု ပိုမိုကောင်းမွန်သောဝန်ဆောင်မှုပေးနိုင်ရေး ညှိနှိုင်းဆွေးနွေး

မတ္တရာ မတ် ၄

ပြင်ဦးလွင်ခရိုင် မတ္တရာမြို့နယ်အတွင်း ဓာတ်အားဖြန့်ဖြူးမှု တိုးတက်ကောင်းမွန်စေရေးနှင့် ပိုမိုကောင်းမွန်သော ဝန်ဆောင်မှုပေးနိုင်ရေးတို့အတွက် တွေ့ဆုံညှိနှိုင်းဆွေးနွေးပွဲကို ဖေဖော်ဝါရီ စတုတ္ထပတ်က မတ္တရာမြို့ မြို့နယ်လျှပ်စစ်မန်နေဂျာရုံးတွင် ကျင်းပခဲ့သည်။

ဆွေးနွေးပွဲတွင် မန္တလေးလျှပ်စစ်ဓာတ်အားပေးရေးကော်ပိုရေးရှင်းမှ လက်ထောက်အထွေထွေမန်နေဂျာ (အင်-ယာ) ဦးစိန်ဝင်းမြင့်က ပြည်သူများအား ပိုမိုကောင်းမွန်စွာ ဓာတ်အားဖြန့်ဖြူးနိုင်ရန်နှင့် ပိုမိုကောင်းမွန်သော ဝန်ဆောင်မှုပေးနိုင်ရန်အတွက် မန္တလေးလျှပ်စစ်ဓာတ်အားပေးရေးကော်ပိုရေးရှင်းသို့ ပြောင်းလဲဖွဲ့စည်းခဲ့ခြင်းဖြစ်ကြောင်း ဆွေးနွေးခဲ့သည်။

လုပ်ငန်းများ အဆင်ပြေချောမွေ့ပြီး ဓာတ်အားလိုင်းများ၊ ဓာတ်အားခွဲရုံများ လိုအပ်သည့် ပြုပြင်ပြောင်းလဲမှုများ အမြန်ဆုံး ဆောင်ရွက်နိုင်ရန်အတွက် New Ever Light Co.ltd ဖြင့် ပူးပေါင်းဆောင်ရွက်နိုင်ခဲ့ကြောင်းကို ၎င်းက ဆက်လက် ရှင်းလင်းပြောကြားခဲ့သည်။

မြို့နယ်ဖွံ့ဖြိုးတိုးတက်ရေး အထောက်အကူပြုကော်မတီဝင်များကလည်း မြို့နယ်အတွင်း လိုအပ်သည့် လျှပ်စစ်ပိုင်းဆိုင်ရာလုပ်ငန်းများ၊ ဓာတ်အားလိုင်းတိုးချဲ့ခြင်းစသည့် လုပ်ငန်းများကို ဆွေးနွေးခဲ့ကြသည်။

ဆွေးနွေးပွဲသို့ မန္တလေးလျှပ်စစ်ဓာတ်အားပေးရေးကော်ပိုရေးရှင်းမှ လက်ထောက် အထွေထွေမန်နေဂျာ (အင်-ယာ) ဦးစိန်ဝင်းမြင့်၊ ပြင်ဦးလွင်ခရိုင် လျှပ်စစ်မန်နေဂျာ(အင်-ယာ) ဦးအောင်ကျော်လင်း၊ New Ever Light Co.ltd မှ တာဝန်ရှိသူများ၊ မြို့နယ်ဖွံ့ဖြိုးတိုးတက်ရေး အထောက်အကူပြု ကော်မတီဝင်များ၊ မြို့နယ်လျှပ်စစ်မန်နေဂျာရုံးမှ ဝန်ထမ်းများ တက်ရောက်ခဲ့ကြောင်း သိရသည်။

စိုးကျော်သူထွေး(မတ္တရာ)

အယ်နီညိုရာသီဥတုနှင့်ပတ်သက်ပြီး အသိပညာပေးဆွေးနွေး

ချောင်းဆုံ မတ် ၄

မွန်ပြည်နယ် ချောင်းဆုံမြို့နယ်တွင် အယ်နီညိုရာသီဥတုကြောင့် ပူပြင်းခြောက်သွေ့သည့် အချိန်၌ ရေရှားပါးမှုများ ဖြစ်ပေါ်လာနိုင်ပြီး မီးလောင်မှုများ ဖြစ်ပေါ်လာနိုင်သည့်အပြင် ကျန်းမာရေးနှင့်ပတ်သက်သည့် ဆိုးရွားသည့် အန္တရာယ်များ မဖြစ်ပေါ်စေရေးအတွက် သဘာဝဘေးအန္တရာယ်များနှင့် ပတ်သက်၍ ကြိုတင်ကာကွယ်ရေးဆိုင်ရာ အသိပညာပေးဆွေးနွေးပွဲ အခမ်းအနားကို မတ် ၂ ရက် နံနက် ၉ နာရီက ကျွန်းသာယာ ခန်းမ၌ ကျင်းပခဲ့သည်။

ကျေးရွာများတွင် သောက်သုံးရေ ရှားပါးမှုများဖြစ်ပေါ်လာပါက ဖြေရှင်းရမည့်နည်းလမ်းများ၊ မီးဘေးအန္တရာယ် လုံခြုံရေး ကြိုတင်ကာကွယ်ရေးဆိုင်ရာ အကြောင်းများ၊ ကျန်းမာရေးဆိုင်ရာ ပြဿနာများဖြစ်ပေါ်လာပါက ကြိုတင်ပြင်ဆင်ရမည့်အချက်များကို သက်ဆိုင်ရာဌာနများက ဆွေးနွေးခဲ့ကြကာ မြို့နယ်အဆင့် ဌာနဆိုင်ရာတာဝန်ရှိသူများ၊ ရပ်ကွက်ကျေးရွာအုပ်ချုပ်ရေးမှူးများ တက်ရောက်ခဲ့ကြောင်းသိရသည်။

ထူးအိမ်(ပြန်/ဆက်)

ရေးမြို့နယ်တွင် ဆိုင်ကယ်တင်တွဲဆိုင်းခြင်းတောင်းများ မှာယူသူများလာ

ရေး မတ် ၄

မွန်ပြည်နယ် ရေးမြို့နယ် ကျုံလောင်းရွာဟောင်းအုပ်စု ကျောက်မိချောင်းမြောက်ပိုင်းကျေးရွာရှိ မိရိုးဖလာလုပ်ငန်းဖြစ်သော ဝါးကုန်ကြမ်းမှတစ်ဆင့် တစ်ပိုင်တစ်နိုင်ခြံထွက်ပစ္စည်းများတင်ဆောင်ရာ၌ အသုံးပြုသည့် ဆိုင်ကယ်တင်တွဲဆိုင်းခြင်းတောင်းများ မှာယူသူများလာခြင်းကြောင့် ရက်လုပ်သူများ ပြားလာကြောင်း သိရသည်။

"ခြင်းတောင်းတစ်ခုဖြစ်ဖို့ ဝါးကုန်ကြမ်းကနေ ဝါးနက်ဝါး အမျိုးအစားနှစ်လုံးနဲ့ ဆက်စပ်တဲ့ ကြိမ်၊ ပါကင်ကြိုး၊ တာယာကြိုး အနည်းငယ်စီ ပါပါတယ်။ ခြင်းတောင်းတစ်ခုမှာ လုပ်အားခ အပါဝင် ကုန်ကျစရိတ်ကျပ် ၈၅၀၀ ရှိပါတယ်" ဟု တစ်ပိုင်တစ်နိုင်ခြင်းတောင်းရက်လုပ်သူ ဦးထွန်းထွန်းဦးက ပြောသည်။

ယင်းအပြင် ကျွမ်းကျင်စွာရက်လုပ်နိုင်သူတစ်ဦးလျှင် တစ်နေ့တာအတွက် ခြင်းတောင်းတစ်တောင်းသာ ရက်လုပ်နိုင်ပြီး ဝါးကုန်ကြမ်းမှာ အမြဲတမ်းဝယ်ယူရသည်မှာ အခက်အခဲရှိနေပါကြောင်း ရက်လုပ်သူများက ပြောသည်။

"မိုးဦးကျသည့်အချိန်ရောက်လာတိုင်းမှာ တစ်ဆင့်ပြန်လည်ရောင်းချသူများက ကြိုတင်မှာယူကြလို့ ဝါးကုန်ကြမ်းရှားပါးလာပြီး ခြင်းတောင်းများက လိုအပ်သလောက်မရတာနဲ့ကြုံတွေ့နေရပါတယ်" ဟု ရက်လုပ်သူတစ်ဦးက ပြောသည်။

အဆိုပါကျေးရွာတွင် ဆိုင်ကယ်တင်တွဲဆိုင်းခြင်းတောင်းရက်လုပ်သူမှာ လွန်ခဲ့သော ၁၅ နှစ်ဝန်းကျင်လောက်ကတည်းက စတင်လုပ်ကိုင်ကြပြီး ယနေ့အချိန်အထိ တစ်ပိုင်တစ်နိုင်ရက်သူမှာ ၁၅ ဦးခန့်ရှိနေကြောင်း သိရသည်။

ခြင်းတောင်းများကို ဒေသထွက်ကုန်ရာသီပေါ် သီးနှံများနှင့် တစ်ပိုင်တစ်နိုင်ပစ္စည်းများ တင်ဆောင်ရာတွင်လည်း အထောက်အကူပြုလျက်ရှိရာ ရေးမြို့နယ်ဈေးကွက်အတွင်းတွင် ကျပ် ၁၂၀၀၀ မှကျပ် ၁၅၀၀၀ အထိ ဈေးရရှိကြကြောင်း၊ သံဖြူဇရပ်၊ မုဒုံနှင့် တနင်္သာရီတိုင်းဒေသကြီး ထားဝယ်မြို့အထိ တင်ပို့ရောင်းချလျက်ရှိကြောင်း သိရသည်။ **ထွန်းထွန်း(ရေး)**

ဆောင်းမြေပဲအထွက်ကောင်း၍ တောင်သူများအဆင်ပြေ

ကျွန်းလှ မတ် ၄

စစ်ကိုင်းတိုင်းဒေသကြီး ကျွန်းလှမြို့နယ်တွင် ဆောင်းမြေပဲကို တန်ဆောင်မုန်းလဆန်းပိုင်းတွင်စိုက်ကြပြီး တပို့တွဲလမှာ နုတ်ယူဆွတ်ခူးကြရာ ယခုနှစ် မိုးကောင်းခြင်း၊ နှင်းအားကောင်းခြင်းတို့ကြောင့် အထွက်နှုန်းကောင်း၍ တောင်သူများအဆင်ပြေကြကြောင်း သိရသည်။

ယင်းဒေသရှိ လယ်ယာမြေများမှာ မိုးကောင်းသောက်မြေများဖြစ်ပြီး စပါး၊ ယာသီးနှံများဖြစ်သည့် နှမ်း၊ ပြောင်း၊ ပဲမျိုးစုံ၊ ပဲဇင်းငုံနှင့် မြေပဲများကိုရာသီအလိုက်စိုက်ပျိုးကြကြောင်း သိရသည်။

"ကျွန်တော်တို့ဒေသမှာ မိုးမြေပဲ၊ ဆောင်းမြေပဲကို မြေရှိရင်ရှိသလို စိုက်ပျိုးကြပါတယ်။ တစ်ဧက မျိုးတစ်တင်းခွဲစိုက်ပျိုးရပြီး ထွန်ရှင်းခ၊ ပေါင်းသင်ခ၊ နုတ်ခ၊ မြေဩဇာဖိုး၊ ဆေးဖိုးအပါအဝင် ငွေကျပ် ၁၃၀၀၀၀ ကျော် ကုန်ကျပါတယ်။ မြေပဲကိုဆီကြိတ်ပြီး ဆီတစ်ပုံးကို ငွေကျပ် ၄၅၀၀၀ ရောင်းရပါတယ်။ တစ်ဧကငွေကျပ် ၁၄၀၀၀၀ ရတဲ့အပြင် မြေပဲရိုးကိုလည်း နွားစာအဖြစ်အသုံးပြုသည့်အတွက် စိုက်ပျိုးသင့်ပါတယ်" ဟု တောင်သူတစ်ဦးကပြောပြသည်။ **မျိုးဝင်းညို(ကျွန်းလှ)**

သဝန်းတော-ဇီးဖြူကုန်းကျေးရွာချင်းဆက်မြေသားလမ်း ဖောက်လုပ်ပြီးစီး ပြည်သူများအတွက်အဆင်ပြေ

တွံတေး မတ် ၄

တွံတေးမြို့နယ်အတွင်း ကျေးလက်ဒေသဖွံ့ဖြိုးတိုးတက်ရေးဦးစီးဌာနမှ ဆောင်ရွက်လျက်ရှိသည့် သဝန်းတော၊ ဇီးဖြူကုန်းကျေးရွာချင်းဆက် မြေသားလမ်းအရှည် ၂/၀ ဒသမ ၅ မိုင်၊ အကျယ် ၁၈ ပေ၊ အမြင့် ၂ ပေ ဖောက်လုပ်ခြင်းလုပ်ငန်းအား ၂၀၁၅ ခုနှစ် ဇူလိုင် ၁ ရက်က မြို့နယ်ကျေးလက်ဒေသဖွံ့ဖြိုးတိုးတက်ရေးဦးစီးဌာနမှ ဦးစီးမှူး ဦးဇင်မင်းထွန်းနှင့် ဝန်ထမ်းများက စတင်တာဝန်ယူဖောက်လုပ်ပေးခဲ့သည်။

၂၀၁၅- ၂၀၁၆ ဘဏ္ဍာနှစ် ခွင့်ပြုရန်ပုံငွေကျပ် ၃၃ ဒသမ ၈၅၄ သန်းဖြင့် ဖောက်လုပ်ခဲ့ရာ ၂၀၁၅ ခုနှစ် ဩဂုတ် ၂၀ ရက်က ပြီးစီးခဲ့ပြီး ၂၀၁၆ ခုနှစ် ဖေဖော်ဝါရီ ၁၁ ရက်က ဖွင့်လှစ်နိုင်ခဲ့သည်။

အဆိုပါမြေသားလမ်းကြောင့် ကျေးရွာပေါင်း ၁၁ ရွာ၊ အိမ်ထောင်စုပေါင်း ၂၇၅၈ စုအတွက် အကျိုးရှိမည်ဖြစ်သည့်အပြင် လမ်းပန်းဆက်သွယ်ရေးကောင်းမွန်လာသဖြင့် လူမှုစီးပွားဘဝများ အဆင်ပြေလာပြီဖြစ်သည်။

ယခင်နှစ်ပေါင်း ၅၀ ကျော်က ရေလမ်းကိုသာ အဓိကထားသွားလာနေရပြီး ယခုအခါ အဆိုပါကျေးရွာချင်းဆက် မြေသားလမ်းဖောက်လုပ်ပြီးစီးခဲ့သည့်အတွက် ကျေးရွာနေပြည်သူများ၏ သွားလာရေးနှင့် ယာဉ်ကြီး၊ ယာဉ်ငယ်များပါ အဆင်ပြေချောမွေ့စွာ သွားလာနိုင်ပြီဖြစ်ကြောင်း ဒေသခံပြည်သူတစ်ဦးက ပြောပြခဲ့သည်။ **မျိုးလှိုင်(တွံတေး)**

စတုတ္ထအကြိမ် မြန်မာ့နွားသိုးအလှ၊ နို့စားနွားနှင့် သိုး၊ ဆိတ်ပြပွဲပြိုင်ပွဲ ကျင်းပ

မန္တလေး မတ် ၄

မန္တလေးတိုင်းဒေသကြီး စိုက်ပျိုးရေးနှင့် မွေးမြူရေးဝန်ကြီးဌာနက ကြီးမှူးကျင်းပသော တိုင်းဒေသကြီးအဆင့် စတုတ္ထအကြိမ် မြန်မာ့နွားသိုးအလှ၊ နို့စားနွားနှင့် သိုး၊ ဆိတ်ပြပွဲပြိုင်ပွဲဖွင့်ပွဲနှင့် ဆုချီးမြှင့်ပွဲကို မတ် ၂ ရက် နံနက် ၈ နာရီက မန္တလေးခရိုင် အမရပူရမြို့နယ် နတ်ရေကန်ငါးလုပ်ငန်းစခန်းတွင် ကျင်းပခဲ့သည်။

အခမ်းအနားအား မန္တလေးတိုင်းဒေသကြီး စီမံကိန်းနှင့် စီးပွားရေးဝန်ကြီးဌာနဝန်ကြီး ဦးအောင်ဇံ၊ မွေးမြူရေးနှင့်ကုသရေးဦးစီးဌာန မန္တလေးတိုင်းဒေသကြီးဦးစီးမှူး ဒေါက်တာရန်နိုင်စိုး၊ မွေးမြူရေးလုပ်ငန်းအဖွဲ့ချုပ် မန္တလေးတိုင်းဒေသကြီးအတွင်းရေးမှူး ဒေါက်တာနေသူရိန်၊ တိရစ္ဆာန်ဆေးကုဆရာဝန်အသင်း မန္တလေးတိုင်းဒေသကြီးဥက္ကဋ္ဌ ဒေါက်တာသောင်းထိုက်၊ မြန်မာ-နယူးဇီလန်နို့စားနွားထုတ်လုပ်မှုစီမံကိန်းတာဝန်ခံ Mr.Bill တို့တက်ရောက်ပြီး ပြပွဲပြိုင်ပွဲကို ဖွင့်လှစ်ပေးခဲ့ကြောင်း သိရသည်။

ယင်းနောက် တိုင်းဒေသကြီးစီမံကိန်းနှင့်စီပွားရေးဝန်ကြီးနှင့် ဧည့်သည်တော်များသည် မွေးမြူရေးနှင့်ကုသရေးဦးစီးဌာန၊ ငါးလုပ်ငန်းဦးစီးဌာန၊ ပျားလုပ်ငန်းဦးစီးဌာနများ၏ မွေးမြူရေးဆိုင်ရာပြခန်း၊ ပုဂ္ဂလိကကုမ္ပဏီများ၏ တိရစ္ဆာန်ဆေးဝါးများပြခန်း၊ မန္တလေးတိုင်းဒေသကြီး ၂၈ မြို့နယ်မှ မြန်မာ့နွားသိုးအလှ၊ နို့စားနွားနှင့် သိုး၊ ဆိတ်များ ပြပွဲပြိုင်ပွဲများနှင့် မြန်မာ-နယူးဇီလန်နို့စားနွားထုတ်လုပ်မှုစီမံကိန်းပြခန်းအား ကြည့်ရှုအားပေးခဲ့သည်။

ဆက်လက်၍ ရှင်းလင်းဆောင်တွင် စတုတ္ထအကြိမ် မြန်မာ့နွားသိုးအလှ၊ နို့စားနွားနှင့် သိုး၊ ဆိတ်ပြိုင်ပွဲဆုချီးမြှင့်ပွဲကိုကျင်းပရာ မန္တလေးတိုင်းဒေသကြီး စီမံကိန်းနှင့်စီပွားရေးဝန်ကြီး ဦးအောင်ဇံက အမှာစကားပြောကြားပြီး မြန်မာ့နွားသိုးအလှပြိုင်ပွဲဆုရရှိသူများအား ဆုနှင့်ဂုဏ်ပြုမှတ်တမ်းလွှာချီးမြှင့်ကြသည်။

ဆက်လက်၍ မွေးမြူရေးနှင့်ကုသရေးဦးစီးဌာန တိုင်းဒေသကြီးဦးစီးမှူး ဒေါက်တာရန်နိုင်စိုးက နို့စားနွားမပြိုင်ပွဲဆုရရှိသူများအားလည်းကောင်း၊ မြန်မာ-နယူးဇီလန် နို့စားနွားထုတ်လုပ်မှုစီမံကိန်းတာဝန်ခံ Mr.Bill မှ အကောင်းဆုံးနွားမဒန်းပြိုင်ပွဲဆုများကိုလည်းကောင်း၊ တိရစ္ဆာန်ဆေးကုဆရာဝန်အသင်း မန္တလေးတိုင်းဒေသကြီးဥက္ကဋ္ဌ ဒေါက်တာသောင်းထိုက်က ဆိတ်ပြိုင်ပွဲဆုရရှိသူများအားလည်းကောင်း ဆုများချီးမြှင့်ကြသည်။

မန္တလေးတိုင်းဒေသကြီးအစိုးရအဖွဲ့အနေဖြင့် မွေးမြူရေးလုပ်ငန်းများ ဖွံ့ဖြိုးတိုးတက်စေရေးအတွက် မြို့နယ် ၂၈ မြို့နယ်မှ ကျေးလက်ပြည်သူများအား မြစိမ်းရောင်စီမံကိန်းချေးငွေများထုတ်ချေးပြီး နွား၊ ဆိတ်မွေးမြူရေး အားပေးခဲ့ကြောင်း သိရသည်။

သီဟကိုကို(မန္တလေး)

ရှမ်းပြည်နယ်(အရှေ့ပိုင်း) မိုင်းပျဉ်းမြို့နယ်၌ စာကြည့်တိုက်ဝန်ဆောင်မှု အလုပ်ရုံဆွေးနွေးပွဲ ကျင်းပ

မိုင်းပျဉ်း မတ် ၄

ပြန်ကြားရေးနှင့်ပြည်သူ့ဆက်ဆံရေးဦးစီးဌာနမှ ကြီးမှူးကျင်းပသည့် စာကြည့်တိုက်ဝန်ဆောင်မှု အလုပ်ရုံဆွေးနွေးပွဲကို ရှမ်းပြည်နယ်(အရှေ့ပိုင်း) မိုင်းပျဉ်းမြို့နယ် ပြန်ကြားရေးနှင့်ပြည်သူ့ဆက်ဆံရေးဦးစီးဌာန ပြည်သူ့စာကြည့်တိုက်ခန်းမ၌ မတ် ၁ ရက် နံနက် ၁၀ နာရီခွဲက ကျင်းပခဲ့သည်။

ယင်းနောက် စာကြည့်တိုက်ဝန်ဆောင်မှု အလုပ်ရုံဆွေးနွေးပွဲကျင်းပရာ ဆွေးနွေးပွဲသို့ တက်ရောက်လာကြသည့် ကျေးရွာစာကြည့်တိုက်မှူးများ၊ ကျောင်းစာကြည့်တိုက်မှူးများ၊ ရပ်ကွက်၊ ကျေးရွာအုပ်ချုပ်ရေးမှူးများ၊ စာကြည့်တိုက်ကော်မတီဝင်များနှင့် စာပေစိတ်ပါဝင်စားသူများက အပြန်အလှန်ဆွေးနွေးခဲ့ကြကြောင်း သိရသည်။

အောင်ဇင်မြင့်

ဘားအံမြို့နယ်အတွင်း နွေရာသီသောက်သုံးရေပြတ်လပ်မှုမရှိစေရေး ကြိုတင်ဆွေးနွေး

ဘားအံ မတ် ၄

ကရင်ပြည်နယ် ဘားအံမြို့နယ်အတွင်းရှိကျေးရွာများ အယ်နီညိုရာသီဥတုကြောင့် နွေရာသီသောက်သုံးရေ ပြတ်လပ်မှုမရှိစေရေးအတွက် ပြည်နယ်ကျေးလက်ဒေသဖွံ့ဖြိုးတိုးတက်ရေးဦးစီးဌာန၏ ကြီးကြပ်မှုဖြင့် ကြိုတင်ညှိနှိုင်းဆွေးနွေးခြင်းကို ဖေဖော်ဝါရီ ၂၉ ရက် မွန်းတည့် ၁ နာရီက ဘားအံမြို့ လျာကမြင်မြို့သစ်ရှိ ပြည်နယ်ကျေးလက်ဒေသဖွံ့ဖြိုးတိုးတက်ရေးဦးစီးဌာနရုံး အစည်းအဝေးခန်းမတွင် ပြုလုပ်ခဲ့သည်။

ရှေးဦးစွာ ပြည်နယ်ကျေးလက်ဒေသဖွံ့ဖြိုးတိုးတက်ရေးဦးစီးဌာန ညွှန်ကြားရေးမှူး ဦးနေဦးက အဖွင့်အမှာစကားပြောကြားပြီး ဘားအံမြို့နယ်ကျေးလက်ဒေသဖွံ့ဖြိုးတိုးတက်ရေးဦးစီးမှူး ဦးခင်မောင်ဝင်းက ၂၀၁၆-ခုနှစ် နွေရာသီကာလ အယ်နီညိုရာသီဥတုကြောင့် ရေရှားပါးပြတ်လပ်မှုမဖြစ်ပေါ်စေရေး ကြိုတင်ကာကွယ်ရေးအနေဖြင့် မြို့နယ်အတွင်းရှိ ကျေးရွာများသို့ ကွင်းဆင်း၍ အချက်အလက်များကောက်ယူခြင်း၊ ရေသုံးစွဲမှုချွေတာရေးနှင့် ရေပြတ်လပ်မှုဖြစ်ပေါ်လာပါက လျှပ်တစ်ပြက်တုံ့ပြန်နိုင်ရန် နည်းလမ်းများကို ပညာပေးဆောင်ရွက်ထားရေး ရှင်းလင်းပြောကြားခဲ့သည်။

အဆိုပါဆွေးနွေးပွဲသို့ ဌာနဆိုင်ရာများ၊ လူမှုရေးအသင်းအဖွဲ့များ၊ မြို့နယ်၊ ကျေးရွာဖွံ့ဖြိုးတိုးတက်ရေးအထောက်အကူပြုကော်မတီဝင်များ၊ ကျေးရွာအုပ်ချုပ်ရေးမှူးများ တက်ရောက်ကြပြီး အယ်နီညိုရာသီဥတုကြောင့် နွေရာသီသောက်သုံးရေပြတ်လပ်မှုမရှိစေရေးအတွက် အကြံပြုဆွေးနွေးသုံးသပ်ခဲ့ကြကြောင်း သိရသည်။ **နေမျိုးလွင်**

တွံတေးမြို့နယ်၌မီးဘေးကာကွယ်ရေးနှင့် မီးငြိမ်းသတ်ရေး ဇာတ်တိုက်လေ့ကျင့်

တွံတေး မတ် ၄

တွံတေးမြို့နယ်မီးသတ်တပ်ဖွဲ့စခန်းနှင့် မြို့နယ်စည်ပင်သာယာရေးအဖွဲ့တို့ပူးပေါင်း၍ ကျင်းပသော တွံတေးမြို့မဈေးကြီး မီးဘေးကြိုတင်ကာကွယ်ရေးနှင့် မီးငြိမ်းသတ်ရေး ဇာတ်တိုက်လေ့ကျင့် သရုပ်ပြပွဲကို မတ် ၂ ရက် နံနက် ၈ နာရီခွဲက မြို့မဈေးကြီးရှေ့မျက်နှာစာ၌ ကျင်းပခဲ့ကြောင်းသိရသည်။

ယင်းမီးငြိမ်းသတ်ရေး ဇာတ်တိုက်လေ့ကျင့်သရုပ်ပြသပွဲသို့ မြို့နယ်အုပ်ချုပ်ရေးမှူး ဦးကျော်ဝင်း၊ စည်ပင်အမှုဆောင် ဒုတိယညွှန်ကြားရေးမှူး ဦးနီထွန်း၊ မြို့နယ်ရဲတပ်ဖွဲ့မှူး ရဲမှူးဦးခင်မောင်ရွှေ၊ ဌာနဆိုင်ရာများ၊ ရပ်ကွက်အုပ်ချုပ်ရေးမှူးများ၊ ပြည်သူလူထုနှင့် စိတ္တသုခ၊ မဇ္ဈိမနှင့် လူမှုရေးအဖွဲ့ဝင်များ၊ ဈေးကော်မတီဝင်တို့တက်ရောက်ကြပြီး မြို့နယ်မီးသတ်စခန်းတာဝန်ခံ ဦးစောမောင်သန်းက မြို့ပေါ်ရှိဈေးများ မီးဘေးကြိုတင်ကာကွယ်နိုင်ရေးများကို ရှင်းလင်းတင်ပြခဲ့သည်။

ယင်းနောက် မြို့နယ်မီးသတ်တပ်ဖွဲ့ဝင်များ၊ အရန်မီးသတ်တပ်ဖွဲ့ဝင်များ၊ မြို့နယ်စည်ပင်သာယာရေးဝန်ထမ်းများ ပူးပေါင်းအင်အား ၂၀၀ ခန့်တို့သည်မီးသတ်ယာဉ်တစ်စီးတို့ဖြင့် မြို့မဈေးမီးဘေးကြိုတင်ကာကွယ်ရေးအတွက် မီးငြိမ်းသတ်ရေး ဇာတ်တိုက်လေ့ကျင့် သရုပ်ပြခဲ့ကြောင်း သိရသည်။

စည်ပင်အမှုဆောင်အရာရှိမှ ဦးဆောင်၍ စည်ပင်သာယာမြို့မဈေးအတွင်းရှိ ရေမြောင်းများတူးဖော်ခြင်း၊ ခြင်ဆေးဖြန်းခြင်း၊ အဘိတ်ဆေးခတ်ခြင်းများကိုပါ ဆက်လက်လုပ်ဆောင်ခဲ့ကြောင်း သိရသည်။ **မျိုးလှိုင်(တွံတေး)**

သရဖူ မြတ်နိုးသူ Travels & Tours Co.,Ltd

Ph: 01-551453, 09-5156297, 09-5014517, 09-450053758

သင်္ကြန်အားလပ်ရက် အထူးခရီးစဉ်များ	April
ရွှေစက်တော်၊ ပုဂံ၊ ပေါပ္ပါး – ဘုရားစုံ	12
မန်း၊ အလောင်းတော်ကဿပ၊ ရွှေဘို (အောင်မြေ ၉ ဌာန) ၊ ပြင်ဦးလွင်	12
တောင်ကြီး၊ အင်းလေး၊ ကလော၊ ပင်းတယ၊ လွိုင်ကော်၊ ဒီမောဆိုးလ်	12,13
တောင်ကြီး၊ အင်းလေး၊ ကလော၊ ပင်းတယ	12,13
ရခိုင်ပြည်နယ်–စစ်တွေ၊ မြောက်ဦး၊ ကျောက်တော်၊ ဝေသာလီ	12
ထားဝယ်(ရှင်ကိုးရှင်) နှင့် ဘုရားစုံ ၊ မောင်းမကန်၊ မော်လမြိုင်၊ ဘားအံ	12
ထားဝယ်(ရှင်ကိုးရှင်) နှင့် ဘုရားစုံ၊ လောင်းလုံဘုတ်ကျွန်း၊ မောင်းမကန်	12,13
ကော့သောင်း(ဂျိန်းစဘွန်းကျွန်း၊ ဆလုံကျွန်း၊ Ta Fook ကျွန်း၊ သူဌေးကျွန်း) ရနောင်း	12,13
စင်ကာပူ၊မီယက်နမ် – ခရီးစဉ်	12
ထိုင်းနိုင်ငံ– ဗန်ကောက်၊ အယုဒ္ဓယ၊ ပတ္တရား ၊ ကန်ချာနာဘူရီ	12,13
ထိုင်း၊ ကမ္ဘောဒီးယား၊ ဗီယက်နမ် (3 နိုင်ငံ) ခရီးစဉ်	12
တရုတ်နိုင်ငံ (ပေကျင်း၊ ရှန်ဟိုင်း နှင့် ရှီးအန်း၊တာ့လီ၊ကျွန်းနန်၊နန်ကျင်း၊ဟန်ကျိူး၊ကူမင်း)	12

REQUIRED FOR LEASE

An International Organization based in Yangon is looking for Office space covering minimum 3,500 sq- meters of floor area with ample parking space (for at least 20 cars). The premises should be in good condition and preferably meet with international standards. The place could be located in a building (whole floor or floors of property) easily accessible by a wide road and in the case of a standalone property secured with boundary walls.

Please send your proposals in a sealed envelope to: P.O Box No. 650 with the label "PROPERTY SEARCH" before 20th March 2016.

အာရှနဂါး

Asia Dragon ကျိုက်ထီးရိုး ချောင်းသာ / ငွေဆောင်

Ph : 703790, 09-861-9008
707062, 09-861-7770

ကား မျိုးစုံ

(Alphard/Crown/MarkII/အနံတဘဲ့ Hiace ၉/၁၃ယောက်စီး ၂၄/၂၆/၃၃/၄၅/၄၉ ယောက်စီး) များကို ခရီးစဉ်အမျိုးမျိုးအတွက် ယာဉ်ပိုင်ရှင်များကိုယ်တိုင် မျှတသောဈေးနှုန်းဖြင့်အငှားလိုက်ပါသည်။

Ph : 09795549249, 095418126

FULLY LIGHT TRAVELS & TOURS CO., LTD.

FULLY LIGHT GROUP

သင်္ကြန်အထူးခရီးစဉ်များ

- 10.Apr.16 ➢ တောင်ကောင်–မကာအို–စိန်ဂျိတ်–ကွမ်ကျိူး–ကျူဟိုင် ... (၈)ရက်ခရီး (1800.USD)
- 10.Apr.16 ➢ ဗီယက်နမ်–ဟိုချီမင်း–ဟန်ွိုင်း –ဟလောင်အေး–ဟနွိုင်း ...(၆)ရက်ခရီး (950.USD)
- 10.Apr.16 ➢ ကိုရီးယား–ဂျေဂျူး–ဘူဆန်–ဂရောင်ဂျူး–ဆိုးလ်...(၈)ရက်ခရီး (2050.USD)
- 10.Apr.16 ➢ ပီကင်း–နန်ကျင်း –ဝူစည်–ဟန်ကျိူး–ရှန်ဟဲ ..... (၁၀)ရက်ခရီး (1900.USD)
- 10.Apr.16 ➢ ဘီးကျိုင်ကုန်း–လော့စန်း–အဲန်မေစန်း ...(၈)ရက်ခရီး (2000.USD)
- 10.Apr.16 ➢ ဥရောပ(၆)နိုင်ငံခရီးစဉ်
- 10.Apr.16 ➢ မော်လ်ဒိုက်ခရီးစဉ်

ဆက်သွယ်ရန် 09-789 8888 91 ,09-4200 77861
01-503815 ,01-516932 , 01-516964 ,01-516985

ဒဂုံစင်တာ–၁ (Block-B) (၈၀၁) ၊ဘားဂရာလမ်း၊မြေနီကုန်း၊စမ်းချောင်း၊ရန်ကုန်

တိုက်ခန်းဦးရာလူ အမြန်ရောင်းမည်

ရွှေလဝင်းလမ်း၊ စမ်းချောင်း၊ ပ×ဒ၊ အဲယားကွန်း၊ စကိုင်းနက်၊ ပရိဘောဂအစုံ။

သီရိလမ်း၊ စမ်းချောင်း၊ မြေညီထပ်၊ ထပ်ခိုးတစ်ဝက် R.C အသစ်စက်စက်။

ဆက်သွယ်ရန် ဖုန်း-၀၁-၅၂၅၃၉၁
၀၉-၄၅၀၀၃၇၉၉၃

Floral Stream Travels မှ ချင်းပြည်နယ်တောင်ပိုင်း ၅ ရက် အဆင့်မြင့်ခရီးစဉ်

အပန်းလည်းပြေ၊ ဗဟုသုတလည်းရ၊ အမှတ်တရစွဲကျန်စေမယ့် သဘာဝအခြေခံခရီးစဉ်၊ ပေါ့ပ္ပါး မင်းတပ်၊ ကန်ပက်လက်၊ ဝိတိုရိယ (နတ်မ) တောင်တစ်လျှောက် အဆင့်မီဟိုတယ်များနှင့် အစားအသောက် BBQ Dinner မီးပုံပွဲနှင့် ရိုးရာအစားအစာ၊ လှပစုံလင်၍ ဈေးနှုန်းမှန်ကန်သော ရိုးရာထည်များ၊ နွေးထွေးပျူငှာသော ဝန်ဆောင်မှုနှင့် ခရီးစဉ်တစ်လျှောက် သက်သောင့်သက်သာ သွားလာနိုင်ရန် စီစဉ်ပေးထားပါသည်။

တစ်ဦးလျှင် ၂၉၀,၀၀၀/ ကျပ်။

အသေးစိတ်သိရှိလိုပါက တိုက် (၄၅)၊ အခန်း (၁၉)၊ ဗဟိုစည်အိမ်ရာ၊ လမ်းမတော်မြို့နယ်။
ဖုန်း - 09 450054039, 01 211154,
09 259045051, 09 43125646.

မတ်လ ၂၂ ရက်ညနှင့် ဧပြီလ ၁၀ ရက်ညတွင် ထွက်ပါမည်။ လူဦးရေကန့်သတ်ထားပါ၍ မတ်လ ၁၀ ရက်နှင့် မတ်လ ၂၅ ရက် နောက်ဆုံးထား၍စာရင်းပေးသွင်းပါရန်။

တိုက်ခန်းကျယ်ငှားမည်

လသာမြို့နယ်၊ မဟာဗန္ဓုလလမ်းမပေါ် (လသာလမ်းအနီး) ပေ(၂၀×၁၀၀) (၄-လွှာ) Air con ပါ အခန်းနှင့် လသာမြို့နယ်၊ ၂၁-လမ်း၊ (မဟာဗန္ဓုလနှင့် ကုန်သည်လမ်းကြား) တိုက်အသစ် (၂၅×၄၀)ပေ (၅-လွှာ) နှစ်ချုပ်ငှားမည်။

ဖုန်း-၀၉-၅၁၉၅၄၂၇

ပျောက်ဆုံးကြောင်း

ကျွန်တော် ကိုလှရွှေ(DBN-018917)၏ PP No.MA.025671 သည် ခရီးသွားရင်း ပျောက်ဆုံးသွားပါသဖြင့် တွေ့ရှိက အကြောင်းကြားပေးပါရန်။

ဖုန်း-၀၉-၄၂၀၁၀၁၀၄၁၊ ၀၉-၂၅၄၈၆၄၆၅၉

သင့်သွေးဖြင့် အသက်ကယ်ပါ

ကိုသန့်ဇင်
CAR RENTAL

ကားမျိုးစုံကို ခရီးစဉ် လချုပ် အချိန်ပိုင်း ငှားသည်။ ယာဉ်ပိုင်ရှင်များလည်း ဆက်သွယ်ပါ။

Ph: 09-43117680, 09-5059821

လပြည့် 09-50-37438 532200

မြို့တွင်း/ပြင်ခရီးစဉ်မျိုးစုံနှင့်လ/နှစ်ချုပ် ကားမျိုးစုံ ငှားရန်အသင့်ရှိသည် ယာဉ်ပိုင်ရှင်များလည်းဆက်သွယ်နိုင်ပါသည်။

အမြန်ရောင်းမည်

ဦးဘခိုင်[၁၂/ရကန(နိုင်)၀၅၀၁၇၈]၊ ဒေါ်မြင့်မြင့်ခိုင် [၁၂/ရကန(နိုင်)၀၀၂၄၇၁]နှင့် အများသိစေရန်ကြေညာချက်

ကျွန်ုပ်၏မိတ်ဆွေ ဦးလှဆွေ[၉/ဝတန(နိုင်)၀၀၃၉၀၆] (အောင်မြန်မာဆောက်လုပ်ရေး)၏ လွှဲအပ်ညွှန်ကြားချက်အရ-

၁။ လူကြီးမင်းတို့သည် ကျွန်ုပ်၏မိတ်ဆွေ ဦးလှဆွေ(အောင်မြန်မာဆောက်လုပ်ရေး)နှင့် ရန်ကုန်မြို့၊ တောင်ဥက္ကလာပမြို့နယ်၊ (၁၂)ရပ်ကွက်၊ မိဂသီ(၁၈)လမ်းအထက်၊ အမှတ်(၂၆၄) (က)(ခ)၊ ဧရိယာ ပေ(၄၀×၆၀)မြေပေါ်တွင် ခြောက်ထပ်တိုက်၊ ၃ ခန်းတွဲဆောက်လုပ်ရန် စည်ပင်ဥပဒေလုပ်ထုံးလုပ်နည်းများ၊ BQ စည်းကမ်းများနှင့်အညီ ဆောက်လုပ်ရန် နှစ်ဦးနှစ်ဖက်သဘောတူညီစွာဖြင့် ၁၇-၁၀-၂၀၁၄ရက်တွင် ဦးဘခိုင်နှင့်လည်းကောင်း၊ ၅-၈-၂၀၁၅ရက်တွင် ဦးဘခိုင်၏သမီး ဒေါ်မြင့်မြင့်ခိုင်နှင့်လည်းကောင်း စာချုပ်ချုပ်ဆိုကြသည်ကို ကျွန်ုပ်၏မိတ်ဆွေမှ စာချုပ်များပြသ၍ တွေ့မြင်ရပါသည်။

၂။ လူကြီးမင်းတို့မှ ကျွန်ုပ်၏မိတ်ဆွေအား အပ်နှံစဉ်က ပေ(၄၀×၆၀)ဖြစ်သော်လည်း ဆောက်လုပ်ရန် စည်ပင်ဥပဒေနှင့်အညီ ဆောင်ရွက်မည့်အချိန်တွင် အသင်လူကြီးမင်းတို့ဘက်မှ မူလအပ်နှံစဉ် စာချုပ်ကြီးပါ အပ်နှံထားသည့် ပေ(၄၀×၆၀)မဟုတ်တော့ဘဲ ပေ(၃၀×၆၀)သာရှိတော့သည်ဟု ပြောပြ၍ သိရှိရပါသည်။

၃။ လူကြီးမင်းတို့မှ စာချုပ်(၂)စောင်ချုပ်ပေး၍ (ကျပ်သိန်းသုံးရာတစ်ဆယ်တိတိ)ကို ရယူသွားသည်ကိုလည်း စာချုပ်ပြသ၍ တွေ့မြင်ရပါသည်။

၄။ သို့အတွက် ကျွန်ုပ်၏မိတ်ဆွေမှ တစ်ဦးနှင့်တစ်ဦး မနစ်နာစေရအောင် ခေါ်ယူညှိနှိုင်းပြောဆိုခဲ့ရာ လူကြီးမင်းတို့မှ မည်သို့မှ ညှိနှိုင်း၍မရအောင် တုံ့ပြန်ပြောဆိုခဲ့သည်ဟု သိရှိရပါသည်။

၅။ ၁၇-၁၀-၂၀၁၄ ရက်တွင် အောင်မြန်မာဆောက်လုပ်ရေးရုံးခန်းတွင် လူကြီးမင်းတို့မှ အပ်နှံသည့် ကန်ထရိုက်တာနှင့် မြေရှင်တို့ ဆောက်လုပ်ရေးသဘောတူစာချုပ်ကြီးတွင် အပ်နှံစဉ်က ပေ(၄၀×၆၀)မှ အပေးအယူစနစ်အတိုင်းကို ယခုရှိသည့် ပေ(၃၀×၆၀)အကျယ်နှင့် စည်ပင်ဥပဒေအရ တိုက်ခန်းဧရိယာပုံစံများ ဆောက်လုပ်ခွင့် တင်၍မရတော့ကြောင်းကိုလည်း လူကြီးမင်းတို့ သိရှိပြီးဖြစ်ပါသည်။

၆။ ကျွန်ုပ်၏မိတ်ဆွေသည် မူလချုပ်ဆိုထားသည့် စာချုပ်ကြီးပေါ်တွင် စည်ပင်ဥပဒေလုပ်ထုံးလုပ်နည်း စည်းကမ်းချက်များနှင့်အညီ ဆောက်လုပ်ပေးမည်ကို ချုပ်ဆိုထားပြီးဖြစ်ပါသည်။ စည်ပင်ဥပဒေ စည်းကမ်းချက်များကို ကျော်လွန်ပြီး ဆောက်လုပ်၍ မရပါ။

၇။ သို့အတွက် လူကြီးမင်းတို့မှ ကျွန်ုပ်၏မိတ်ဆွေနှင့် ညှိနှိုင်းဆောက်လုပ်ကြမည်ဆိုလျှင် ကျွန်ုပ်၏မိတ်ဆွေ အောင်မြန်မာဆောက်လုပ်ရေးမှ ဝမ်းပန်းတသာ ဖိတ်ခေါ်အပ်ပါသည်။

အကယ်၍ လူကြီးမင်းတို့မှ ပြဿနာအမှုဖြစ်ရေးကိုသာ ရှေ့ရှုဦးတည်နေပြီး မည်သို့မှ ညှိနှိုင်း၍မရအောင် ငြင်းဆန်နေမည်ဆိုပါကလည်း ကျွန်ုပ်မိတ်ဆွေထံမှ လူကြီးမင်းတို့ယူထားသော ငွေကျပ်သိန်းသုံးရာတစ်ဆယ်တိတိနှင့် ရယူထားသော ကာလအတွင်း ပေးထားရသည့် နစ်နာကြေးအရပ်ရပ်တို့အား တစ်လုံးတစ်ခဲတည်းပြန်ပေးပြီး ဆောက်လုပ်ရန်အပ်နှံသည့်စာချုပ်များကို ဖျက်သိမ်းကြရန်လည်းကောင်း။

အကယ်၍ လူကြီးမင်းတို့မှ ဆက်လက်ဆောင်ရွက်ရန် ငြင်းဆန်နေပါက ကျွန်ုပ်မိတ်ဆွေ၏ ငွေကြေးများကို တစ်လုံးတစ်ခဲတည်း ပြန်မပေးနိုင်မချင်း ကျွန်ုပ်မိတ်ဆွေမှလည်း ဆောက်လုပ်ရန် အပ်နှံထားသော ဤမြေကွက်အား အသင်လူကြီးမင်းတို့ထံ ပြန်မပေးအပ်နိုင်သေးကြောင်းနှင့် ကျွန်ုပ်မိတ်ဆွေ သဘောမတူမသိရှိဘဲ ယင်းမြေကွက်ထဲသို့ မည်သူမဆို ဝင်ရောက်ကျူးကျော်ခြင်း၊ နေထိုင်ခြင်း၊ စီမံမှုတစ်ခုခုပြုလုပ်ခြင်းတို့ကို ပြုလုပ်ပါက တည်ဆဲဥပဒေအရ တရားစွဲဆို အရေးယူဆောင်ရွက်သွားမည်ဖြစ်ကြောင်းကို ဦးဘခိုင်-ဒေါ်မြင့်မြင့်ခိုင်တို့နှင့် အများသိစေရန် ကြေညာအပ်ပါသည်။

ဦးလှဆွေ[၉/ဝတန(နိုင်)၀၀၃၉၀၆]
မှ လွှဲအပ်ညွှန်ကြားပါသည်။

လွှဲအပ်ညွှန်ကြားချက်အရ-
ဒေါ်စိမ့်စံပယ်တိုး(မစိမ့်)
တရားလွှတ်တော်ရှေ့နေ(စဉ်-၅၉၄၀)
LL.B,H.G.P,D.B.L,D.M.L,D.I.L,D.A(Psy)
အမှတ်-၂၃၃၊ ချယ်ရီလမ်း၊ သုဝဏ္ဏ၊ ဖုန်း-၀၉-၅၄၀၂၄၇၇

နှစ်ဦးသဘောတူ လက်ထပ်ပြီးစီးကြောင်း အများသိစေရန် ကြေညာခြင်း

ကျွန်ုပ်၏မိတ်ဆွေများဖြစ်ကြသော မန္တလေးတိုင်းဒေသကြီး၊ ရမည်းသင်းမြို့နယ်တွင် နေထိုင်သော ကိုအောင်နိုင်ထွေး[၉/ရမသ(နိုင်)၀၈၄၉၂၀]နှင့် ရန်ကုန်မြို့၊ လမ်းမတော်မြို့နယ်တွင် နေထိုင်သော မဖြိုးဖြိုးပိုင်[၁၂/လမတ(နိုင်)၀၃၅၂၂၈]တို့၏ ညွှန်ကြားချက်အရ အများသိစေရန် အောက်ပါအတိုင်း ကြေညာအပ်ပါသည်။

ကျွန်ုပ်၏မိတ်ဆွေများဖြစ်ကြသော ကိုအောင်နိုင်ထွေးနှင့် မဖြိုးဖြိုးပိုင်သည် တစ်ဦးနှင့်တစ်ဦး ချစ်ခင်စုံမက်ကြသဖြင့် ရန်ကုန်တိုင်းဒေသကြီး၊ သာကေတမြို့နယ်တရားရုံး၊ တွဲဖက်မြို့နယ်တရားသူကြီး ဒေါ်ချိုချိုမြတ်၏ ရှေ့မှောက်၌ မိမိတို့၏ လွတ်လပ်သောသဘောဆန္ဒဖြင့် အသိသက်သေ လူကြီးမင်းများရှေ့တွင် နှစ်ဦးသဘောတူ ကတိသစ္စာပြု၍ လက်ထပ်ထိမ်းမြားခဲ့ပြီးဖြစ်ကြောင်း အများသိစေရန် ကြေညာအပ်ပါသည်။

ကိုအောင်နိုင်ထွေးနှင့် မဖြိုးဖြိုးပိုင်တို့၏ လွှဲအပ်ညွှန်ကြားချက်အရ-
ဒေါ်ဆုမွန်ရတနာ(LL.B,D.B.L)
အထက်တန်းရှေ့နေ(စဉ်-၃၄၉၅၉)
အမှတ်-၃၆၅၊ သုမန-၂လမ်း၊ ၅ရပ်ကွက်၊ သာကေတမြို့နယ်၊ ရန်ကုန်မြို့

ဟေမာန်ဂရုပ်ဆောက်လုပ်ရေး ကန်ထရိုက်တာ ဦးမောင်မောင်(ခ)ဦးအောင်ကျော်သိန်း[၁၂/မဂတ(နိုင်)၀၉၁၉၈၈]နှင့် အများသိစေရန်ကြေညာခြင်း

ရန်ကုန်မြို့၊ သာကေတမြို့နယ်၊ (၁)အနော်မာရပ်ကွက်၊ အနော်မာအရှေ့(၅)လမ်း၊ အိမ်အမှတ်(၂၀၄)နေ ကျွန်ုပ်၏မိတ်ဆွေ ဦးမန်းနီ[၁၂/သကတ (နိုင်)၁၃၅၄၄၉]၏ လွှဲအပ်ညွှန်ကြားချက်အရ အောက်ပါအတိုင်း ကြေညာအပ်ပါသည်။

ရန်ကုန်မြို့၊ သာကေတမြို့နယ်၊ (၁)အနော်မာရပ်ကွက်၊ အနော်မာအရှေ့(၅)လမ်း၊ အမှတ်(၂၀၄)၊ နှစ်(၆၀)မြေငှားဂရန် အကျယ်အဝန်း ပေ(၂၀×၆၀)တွင် (၁)ခန်းတွဲ(၆)ထပ်တိုက် ဆောက်လုပ်ရန် ကန်ထရိုက်တာ ဦးမောင်မောင်(ခ)ဦးအောင်ကျော်သိန်းနှင့် မြေရှင် ဦးမန်းနီတို့ ၂၉-၈-၂၀၁၄ ရက်က နှစ်ဦးသဘောတူ ကတိစာချုပ်ပြုလုပ်ခဲ့ကြပြီး (၁)နှစ်ခွဲကျော်ကြာသည့်တိုင် မည်သည့်ကိစ္စကိုမျှ ဆောင်ရွက်ခြင်းမရှိခဲ့ပါ။ မြေရှင်မှ ကန်ထရိုက်တာအား ယင်းမြေကွက်နှင့် ပတ်သက်သည့် ဂရန်မူရင်းနှင့် တစ်ခြားစာရွက်စာတမ်းအားလုံး လာပေးပါဟု အကြိမ်ကြိမ်တောင်းဆိုသော်လည်း လုံးဝမပေးခဲ့ဘဲ တိမ်းရှောင်နေခဲ့ပါသည်။ ကျွန်ုပ်၏မိတ်ဆွေ ဦးမန်းနီမှ စုံစမ်းခဲ့ရာ ဂရန်မူရင်းနှင့် စာရွက်စာတမ်းများအား ကန်ထရိုက်တာမှ အခြားသူတစ်ဦးအား ပေါင်နှံထားကြောင်း သိရှိခဲ့ရပါသည်။ မြေရှင်မှာလည်း အပေါင်ခံသူနှင့် အဆက်အသွယ်ပြုလုပ်ပြီး အဆိုပါမြေကွက်နှင့် ပတ်သက်သည့် စာရွက်စာတမ်းများအား မြေရှင် ဦးမန်းနီမှ ပိုက်ဆံစိုက်ထုတ်ပြီး (၁)အနော်မာရပ်ကွက်၊ အုပ်ချုပ်ရေးမှူးရုံး ရယကရှေ့မှောက်တွင် ရွေးယူခဲ့ရပါသည်။ သို့ပါသောကြောင့် ကန်ထရိုက်တာ ဦးမောင်မောင်(ခ)ဦးအောင်ကျော်သိန်းထံမှ တိုက်ခန်းကြိုတင်ဝယ်ယူသူများရှိပါက ကန်ထရိုက်တာနှင့် ဖြေရှင်းဆောင်ရွက်ရန်ဖြစ်ပြီး အဆိုပါမြေကွက်သည် ကန်ထရိုက်တာ ဦးမောင်မောင်(ခ)ဦးအောင်ကျော်သိန်းနှင့် လုံးဝသက်ဆိုင်ခြင်းမရှိကြောင်း အများသိစေရန် ကြေညာအပ်ပါသည်။

လွှဲအပ်ညွှန်ကြားသူ
ဦးမန်းနီ
[၁၂/သကတ(နိုင်)၁၃၅၄၄၉]
ဖုန်း-၀၉-၇၉၀၁၄၂၉၇၄

လွှဲအပ်ညွှန်ကြားချက်အရ
ဦးအောင်မျိုးဌေး(LL.B)
အထက်တန်းရှေ့နေ(စဉ်-၄၄၇၄၅)
အမှတ်(၄၆၄)၊ ၃-လွှာ၊ သိမ်ဖြူလမ်း၊
မင်္ဂလာတောင်ညွန့်မြို့နယ်၊ ရန်ကုန်မြို့။

အမြန်ရောင်းမည်

လှိုင်သာယာ...

လားရှိုးမြို့လူစည်ကား၍အချက်အချာသောနေရာ မန္တလေးနှင့် သိန္နီလမ်းမကြီး ဧပ (၈၀×၈၀)မြေ (အိမ်ပါ) (ဂရန်အမည်ပေါက်)
ဈေးနှုန်း -၁၂၀၀၀ သိန်း Bank ဖွင့်ရန်နှင့် လုပ်ငန်းလုပ်ရန်ကောင်း
ဆက်သွယ်ရန် -09-5410889

ကန့်ကွက်နိုင်ကြောင်းကြော်ငြာ

ရန်ကုန်မြို့၊ စမ်းချောင်းမြို့နယ်၊ ညောင်တုန်းလမ်း၊ အမှတ်(၁၁)၊ (၄)လွှာ (ခေါင်းရင်းခန်း) ဦးဘချစ်[၁၁/ရဗန(နိုင်)၀၂၅၉၃၅] အမည်ပေါက်ပိုင်ဆိုင်သော တိုက်ခန်းအား ကျွန်မ ဒေါ်တင်တင်သန်း[၁၂/သဃက(နိုင်)၀၆၃၆၂၈]မှ အပြီးအပိုင်ဝယ်ယူရန်အတွက် စရန်ငွေတစ်စိတ်တစ်ဒေသပေးချေထားပြီးဖြစ်ပါ၍ ကန့်ကွက်လိုပါက ကြော်ငြာပါသည့်ရက်မှ (၇)ရက်အတွင်း အထောက်အထားခိုင်လုံစွာဖြင့် ကန့်ကွက်နိုင်ပါသည်။ ကန့်ကွက်မှုမရှိပါက အရောင်းအဝယ်ကို ဥပဒေနှင့်အညီ ဆက်လက်ဆောင်ရွက်သွားမည်ဖြစ်ပါကြောင်း အသိပေးကြေညာအပ်ပါသည်။

ဒေါ်တင်တင်သန်း[၁၂/သဃက(နိုင်)၀၆၃၆၂၈]
ဖုန်း-၀၉-၄၂၀၀၁၂၇၈၄၊ ၀၉-၂၅၂၅၇၅၇၃၇၊ ၀၉-၂၅၄၀၄၅၀၅၄

ကန့်ကွက်နိုင်ကြောင်းကြော်ငြာ

ရန်ကင်းမြို့နယ်၊ မြေတိုင်းရပ်ကွက်အမှတ်-၃၄/ကံဘဲ့၊ မြေကွက်အမှတ်-၁၁/ဆ-A၊ ဧရိယာ(၁. ၁၇၂)ဧက (မမယ်ပန်း၊ မရုံ၊ မသိန်း) အမည်ပေါက် B.လ/န ၃ခမြေအား ရန်ကင်းမြို့နယ်တရားရုံး၏ တရားမကြီးမှုအမှတ် ၁၇/၂၀၁၅ တွင် တရားလို ဒေါ်ရီအေးက တရားပြိုင် (၁)ဒေါ်မမယ်ပန်း၊ (၂) ဒေါ်မရုံ (၃)ဒေါ်မသိန်း၊ (၄) ဦးပန်းစိန်၊ (၅)ဦးစိုးအောင်၊ (၆) ဒေါ်ညွန့်ညွန့်၊ (၇) ဦးမြင့်ကျော်တို့အပေါ် စာချုပ်ပါကတိပဋိညာဉ်အတိုင်း အရောင်းအဝယ်မှတ်ပုံတင်စာချုပ်ချုပ်ဆိုပေးစေလိုမှု စွဲဆိုခဲ့ခြင်းအပေါ် မြေကွက်အမှတ်(၁၁/ဆA)၊ အလျား×အနံပေ(၃၈×၆၃)၊ ဧရိယာ(၀. ၀၅၃)ဧကခန့်ရှိ မြေကွက်နှင့်ယင်းမြေကွက်တည်ရှိရာ အမှတ်(၂၁၆)၊ သစ္စာလမ်းသွယ်၊ (၁၃)ရပ်ကွက်၊ ရန်ကင်းမြို့နယ်၊ ရန်ကုန်မြို့ဟုခေါ်တွင်သော မြေပိုင်မြေကွက်နှင့် အကျိုးခံစားခွင့်အားလုံးတို့ကို တရားလို ဒေါ်ရီအေးအား အိမ်ခြံမြေအရောင်းအဝယ်စာချုပ် မှတ်ပုံတင်ချုပ်ဆိုပေးစေရန် စရိတ်နှင့်တကွ အနိုင်ဒီကရီချမှတ်သည့် ၂၄-၁၁-၂၀၁၅ ရက်စွဲပါစီရင်ချက်၊ ဒီကရီနှင့် ယင်းတရားရုံး၏ တရားမဇာရီမှုအမှတ် ၁၈/၂၀၁၅အမိန့်တို့အရ ရန်ကင်းမြို့နယ်တရားရုံး (ဘီလစ်) ဒေါ်ရီရီစိုးမှ တရားရှုံးများဖြစ်သော ဒေါ်မမယ်ပန်း ပါ(၇)ဦးကိုယ်စား အရောင်းအဝယ် စာချုပ်ချုပ်ဆိုရန် မြေပုံကူးလျှောက်ထားလာရာ တရားဝင်ခိုင်လုံသောအထောက်အထားများဖြင့် ဤကြော်ငြာပါသည့်နေ့မှစ၍ (၇)ရက်အတွင်း ကန့်ကွက်နိုင်ပါကြောင်းနှင့် ကန့်ကွက်မှုမရှိပါက လုပ်ထုံးလုပ်နည်းအတိုင်း ဆက်လက်ဆောင်ရွက်ပေးမည်ဖြစ်ပါကြောင်း အသိပေးကြေညာ အပ်ပါသည်။

မြို့ပြစီမံကိန်းနှင့်မြေစီမံခန့်ခွဲမှုဌာန
ရန်ကုန်မြို့တော်စည်ပင်သာယာရေးကော်မတီ

အများသိစေရန်ကြော်ငြာခြင်း

ရန်ကုန်မြို့၊ ဒဂုံမြို့သစ်(ဆိပ်ကမ်း)မြို့နယ်၊ (၆၉)ရပ်ကွက်၊ ကုန်းဘောင်(၂)လမ်း၊ အမှတ်(၅၁)ဟု ခေါ်တွင်သော အလျား ပေ၄၀×အနံ ပေ၆၀ မြေကွက်အနက် အလျား ပေ၂၀ ×အနံ ပေ၆၀ရှိ ခေါင်းရင်းဘက်ခြမ်းမြေနှင့် ယင်းမြေပေါ်ရှိ အကျိုးခံစားခွင့်အရပ်ရပ်ကို အရပ်ကတိစာချုပ်အဆက်ဆက်များဖြင့် ဝယ်ယူပိုင်ဆိုင်ပြီး လက်ရှိတရားဝင် ရောင်းချပိုင်ခွင့်ရှိသူ ဦးသန်းကျော်ထွန်း[၁၂/ဒဂဆ(နိုင်)၀၁၂၄၆၉]ထံမှ ကျွန်ုပ်က အပြီးအပိုင်ဝယ်ယူရန်အတွက် ရောင်းကြေးငွေတစ်စိတ်တစ်ဒေသဖြစ်သော စရန်ငွေပေးချေပြီးဖြစ်၍ ကန့်ကွက်မည့်သူရှိပါက ခိုင်လုံသော စာချုပ်စာတမ်းအထောက်အထားမူရင်းများဖြင့် (၇)ရက်အတွင်း ကျွန်ုပ်ထံသို့ ကန့်ကွက်နိုင်ပါသည်။ အကယ်၍ ကြော်ငြာပါ သတ်မှတ်ရက်အတွင်း ကန့်ကွက်မည့်သူမရှိပါက အရောင်းအဝယ်ကို ဥပဒေနှင့်အညီ ဆက်လက်ဆောင်ရွက်သွားမည်ဖြစ်ပါကြောင်း အများသိစေရန် ကြေညာအပ်ပါသည်။

ဦးအောင်နိုင်ဝင်း[၈/ရစက(နိုင်)၀၉၅၆၇၀]
ဖုန်း-၀၉-၄၂၁၀၃၃၈၁၃

ကြော်ငြာ

နီလာ ဗုဒ္ဓဂယာဘုရားဖူးအဖွဲ့

'ဖွားရာ ပွင့်ရာ စက်လည်ရာ စံရာဌာလေးမည်၊ သံဝေဇနီယလေးဌာန ဖူးကြအလီလီ၊ အပါယ်လေးဝမလားရ လားရာလူနတ်ပြည်'

(၇)ရက်ခရီး -သံဝေဇနီယလေးဌာန (ဖွား+ပွင့်+ဟော+စံ) (အိန္ဒိယ+နီပေါ) (12 April) →(၉.၅)သိန်း

(၁၅)ရက်ခရီး -သံဝေဇနီယလေးဌာန +အဝိဇဟိတလေးဌာန +နယူးဒေလီ၊တာဂ်ျမဟာ Hotel 6 days →(၁၁.၅)သိန်း

ဗုဒ္ဓဂယာတွင် ခါတ်လှေကားပါဟိုတယ်၌ တည်းခိုပြီး၊ နယူးဒေလီ နှင့်အာဂရာတွင် 3 Star အဆင့်ရှိဟိုတယ်တွင် တည်းခိုပါမည်။

နိုင်ငံကူးလက်မှတ် သက်တမ်း (၆)လအထက် လက်ဝယ်ရှိသူများ အထက်ပါဈေးနှုန်းအတိုင်း ပို့ဆောင်ပေးနေပါပြီ။ AI နှင့် MAI Air Bus 320 (ရန်ကုန်-ဂယာ-ရန်ကုန်)

ညအမောင်းခရီးစဉ် လုံးဝမရှိပါ။ အသက်သာဆုံးဈေးနှုန်းဖြင့် ပို့ဆောင်ပေးနေပြီ၊ ...

နေရာစုံကို ရောက်မည် ဝန်ဆောင်မှုကောင်းကြောင်း အာမခံ ပို့ဆောင်ပေးနေပါသည်။

၁၅ ရက်ခရီး (Mar -29),(April-2,12)

ခရီးစဉ်အသေးစိတ်သိရှိလိုပါက နီလာရုံးခန်းတွင် လက်ကမ်းကြော်ငြာနှင့် (DVD)ခွေများကိုအခမဲ့လာရောက်ယူနိုင်ပါသည်။

အမှတ်-၂၇၆/၂၇၈(မြေညီ)၊ ပန်းဆိုးတန်းလမ်း(ခုံတံတားအနီး)၊ ကျောက်တံတားမြို့နယ်၊ ရန်ကုန်မြို့။

☎ ၀၁-၃၇၆၆၁၀၊ ၃၇၂၁၃၅၊ ၃၈၄၃၆၆၊ ၃၈၄၀၆၆၊ ၃၈၅၃၈၄၊ ၀၉-၅၁၂၀၅၂၉

ရွှေပိုသား လိုဏ်ဂူ(၅)ဂူနှင့်ကျုံထော်ရေတံခွန်

ကျိုက်(၅)ကျိုက်-မော်လမြိုင်၊ ခက်စဲ၊ ဝင်းစိန်တောရနှားလဗိုတောင်၊ ဇင်းကျိုက်ရေတံခွန် လမ်းဘုရားစုံဖူး တည်းခိုခန်း(၁)ညအိပ်ဆိုင်ထမင်း(၃)နပ်ကျွေး(စားတည်းငြိမ်း) 35000

မြတ်မော်တင်စွန်းဘုရားပွဲ နှင့် ငွေသောင်ကမ်းခြေအပန်းဖြေ-ပုသိမ်ဘုရားဖူး မော်တင်စွန်း (၁)ညအိပ်၊ ဆိုင်ထမင်း(၃)နပ်ကျွေး ငွေသောင်ကမ်းခြေတည်းခိုခန်း(အားလုံးအပါ) 40000

ရွှေ(၅)ရွှေ-မကွေး(မြသလွန်)မင်းဘူး၊ စကြိုန်းတဲ့၊ နဂါးပွက်ကျောင်းတော်ရာ၊ ဘုရားစုံဖူး၊ မန်းချောင်း(၁)ညအိပ်၊ ဆိုင်ထမင်း(၃)နပ်ကျွေး(စားတည်းငြိမ်း) 45000

ပြည်(၅)ပြည်-ပုပ္ပါး၊ ပုဂံညောင်ဦး(ရွှေဆံတော်လေးဆူ)ပခုက္ကူ(သီဟိုဠ်ရှင်)ဘုရားစုံဖူး ဟိုတယ်(၁)ညအိပ်ဆိုင်ထမင်း(၃)နပ်ကျွေး(စားတည်းငြိမ်း) 55000 သောကြာအပတ်စဉ်

Ph:09425334456,0949323965,0949578205

PPT Travels

မော်တင်စွန်း - 35000

(ထမင်းကျွေး/တည်းခိုးခန်းခငြိမ်း)

Ph:09-252606649
09-450623655

သွေးသည် အသက်

Royal Gandamar

Plan ur travel with us! Save time, save money!

၁.ပုဂံ-ရွှေစက်တော်-စွယ်တော်(၄)ဆူ-ပုပ္ပါး-ပခုက္ကူသီဟိုဠ်ရှင်(၄ရက်)	Mar 25	၁၆၀၀၀၀
၂.အလောင်းတော်ကဿပ-ဇောမိတစ်ထောင်-ကျောက္ကာရွှေဂူနီ (၄ရက်)	Mar 25	၁၆၀၀၀၀
၃.ချောင်းသာ (Mar 22) (*Hotel ၁ ည)	S.SeaView: ၁၁၉၀၀၀	GardenView: ၁၀၄၀၀၀
(*Hotel ၂ ည)	S.SeaView: ၁၉၉၀၀၀	GardenView: ၁၆၉၀၀၀

4.ဖားအံ - ကျုံထော် ရေတံခွန် - ဆဒ္ဒန်ဂူ
5.မော်လမြိုင်- ကျိုက္ခမီ- စက်စဲကမ်းခြေ
6.တောင်ငူ - သံတောင် - ဖိုးကျားဆင်စခန်း
Mar 22,26 ၃၅၀၀၀

7.မွန္တလေး-ဒီးဒုတ်ရေတံခွန်-ကျောက်စိမ်းစေတီ Mar 22,26 ၆၅၀၀၀

3*Hotel, Scania Express, Meals, Guide စရိတ်ငြိမ်း

အမှတ်(၁၈၅/၁၈၇) မဟာဗန္ဓုလလမ်း နှင့်၅၂လမ်းထောင့် Yurimieko ရှေ့၊ ဗိုလ်တစ်ထောင်မြို့နယ်
Ph-01-397484, 09-333 53275,09-3659 2255,09-25089 2626

စမ်ဗူရွှေစင် ဗုဒ္ဓဂယာနှင့်အပြည်ပြည်ဆိုင်ရာခရီးသွားလုပ်ငန်း

ZSS®

နှစ်ဟောင်းကုန်လို့ နှစ်သစ်ပြောင်းချိန် အေးချမ်းသောဗုဒ္ဓအရိပ်ကို နွေးထွေးစွာ ခိုလှုံနိုင်ဖို့ ...

သင်္ကြန်ပိတ်ရက်အထူးခရီးစဉ်များ Apirl 11 to 18 (၇ည / ၈ရက် ခရီးစဉ်)

ဗုဒ္ဓဂယာ ဘုန်းကြီးကျောင်း ၁၁သိန်း ဗုဒ္ဓဂယာ ဟိုတယ် 1150 USD ကြည်နူးပျော်ရွှင် နှင်းတောင်ခရီးစဉ် 1350 USD

E-mail: zambushwesin@gmail.com
Facebook Page: Zambu Shwesin Travels & Tours

အမှတ် (၄၉၆) ပထမထပ်၊ ကမ်းနားလမ်း၊ သိရိမင်္ဂလာဈေးဟောင်းရှေ့၊ ကြည့်မြင်တိုင်မြို့နယ်၊ ရန်ကုန်မြို့။ Ph: 01 -221443, 09 - 502 4269, 09 -250 508 568, 09 -250 190 903

မာတာလီ ဗုဒ္ဓဂယာဘုရားဖူးအဖွဲ့

ဧပြီလ ဂယာအထူးဈေး - ၁၀၅၀၀၀၀/-

၂-၄-၂၀၁၆ → MAI တိုက်ရိုက် (၁၅)ရက်ခရီးစဉ်

မြဝတီ-မဲဆောက်-ဘားအံ ခရီးစဉ် - ၁၂၀၀၀၀/- (သောကြာနေ့တိုင်းထွက်သည်)

ဗန်ကောက်-ကမ္ဘောဒီးယား ခရီးစဉ်။ ကြိုတင်စာရင်းပေးနိုင်ပါသည်။

ဖုန်း - ၀၉-၅၀၆၃၁၆၄/၀၉-၄၃၁၅၈၉၂၉/၀၁-၅၅၂၃၆၅

၈၀၊ ဒုတိယထပ်၊ မလွှကုန်းလမ်း၊ ကျောက်မြောင်း၊ တာမွေ။

OD TOUR

Since 1997

Oriental Dragon Travels & Tours Co.,Ltd.

+ကိုရီးယား(၈ည/၉ရက်) Apr.12
(Seoul,Jeju,Nami,Busan,Everland)

+ဂျပန် (၇ည/၈ရက်) Apr.09
(Tokyo,Osaka,Nagoya,Mt.Fuji)

+ဗန်ကောက်၊အယုဒ္ဓယ၊ပတ္တရား(၅ည/၆ရက်) Mar.18.23, Apr.12
(BaiyokeSky Dinner,Dream World,Safari World)

+ဗီယက်နမ်+ကမ္ဘောဒီးယား(၆ည/၇ရက်) Apr.11
(Hanoi,Halong→Angkor Wat→HochiMinh)

+ဟောင်ကောင်+မကာအို(၄ည/၅ရက်) Apr.13
(Disneyland,Ocean Park,Lantau)

+စင်ကာပူသီးသန့်(၄ည/၅ရက်) Mar.18.23, Apr.11
(Jurong Brid Park,S.E.A Aquarium,Universal Studio,Garden By the Bay)

ချမ်းမြေ့ ပျော်ရွှင် ကြည်နူးဖို့ OD Tourနှင့် ခရီးသွားစို့...

N0.52, Kyun Taw Street, Sanchaung Tsp, / Ph: 01-536 855, 504 808, 523 187,09-5108087, 09-5187045
Email: odtravels@gmail.com, www.facebook.com/ODTour

ဇီဝနည်းပညာဖြင့် စပါးနှင့်သီးနှံမျိုးစုံ အထွက်တိုးရေးဆိုင်ရာ ဟောပြောပွဲ

တောင်သူဦးကြီးများအား အထွက်နှုန်းတိုးတက်ရေးအတွက် အထူးအားထားရမည့် ဇီဝနည်းပညာဖြင့် စပါးနှင့်သီးနှံမျိုးစုံ အထွက်တိုးရေးဆိုင်ရာ ဟောပြောပွဲကို အောက်ပါအစီအစဉ်အတိုင်း ကျင်းပပြုလုပ်မည်ဖြစ်ပါ၍ စိတ်ပါဝင်စားသူမည်သူမဆို အခမဲ့ကြွရောက်နိုင်ပါရန် လေးစားစွာဖိတ်ကြား အပ်ပါသည်။

နေ့ရက် - ၈-၃-၂၀၁၆ (အင်္ဂါနေ့)
အချိန် - မွန်းလွဲ (၁)နာရီ မှ ညနေ(၄)နာရီအထိ
နေရာ - UMFCCI (၄)လွှာ၊ (၄၀၆) ၊ အမှတ်(၂၉)၊ မင်းရဲကျော်စွာလမ်း၊ လမ်းမတော်မြို့နယ်၊ ရန်ကုန်မြို့။

ဆွေးနွေးမည့်ပုဂ္ဂိုလ်များ
(၁) Mr. Hiroshi Soga (Koyo Chemical Company, Japan)
(၂) ဒေါက်တာနီတာနွယ် (ဇီဝဓါတုပညာရှင် ရှမ်းမောမြေကုမ္ပဏီ)

ရှမ်းမောမြေကုမ္ပဏီ
Ph: 09-73010411

မောင်းမကာန်လမ်းမပေါ် (40'x60') ဂရန်အမည်ပေါက်၊ ပိုင်ရှင်ကိုယ်တိုင် အမြန်ရောင်းမည်။ သိန်း (၃၈၀၀) ဆက်သွယ်ရန် ဖုန်း- ၀၉-၇၃၁၄၁၅၇၇။

ပေါ့ပါးလွယ်ကူသည့်... FIRE.Safe မီးသတ်ဆေးဘူး

ဆက်သွယ်မှာယူရန်- 09 440 444444, 09 458 222222

အမြို့မြို့အနယ်နယ်ရှိ Super Market ၊ကုန်တိုက် နှင့် စတိုးဆိုင်ကြီးများတွင်ဝယ်ယူရရှိနိုင်ပါသည်။

မွေးနေ့မင်္ဂလာဆုတောင်းလွှာ

ဆရာမဒေါ်မိမိလှိုင်(တရားလွှတ်တော်ရှေ့နေ)၏ (၅.၃.၂၀၁၆)ရက်နေ့တွင် ကျရောက်သော မွေးနေ့မင်္ဂလာရက်မြတ်မှသည် နောင်နှစ်ပေါင်းများစွာတိုင်အောင် ချစ်သောမိသားစု၊ တပည့်များနှင့်အတူ စိတ်၏ချမ်းသာခြင်း၊ ကိုယ်၏ကျန်းမာခြင်းနှင့် ပြည့်စုံပြီး အလှူရေစက် လက်နှင့်မကွာ လှူဒါန်းနိုင်ပြီး ပျော်ရွှင်သောနေ့ရက်တိုင်းကို ဖြတ်သန်း နိုင်ပါစေကြောင်း ဆုမွန်ကောင်းတောင်းအပ်ပါသည်။

ချစ်တပည့်များ

ချိုသဲမေ၊ ဝေဝေအောင်၊ သီသီအေးသိန်း၊ စိုးထက်သူ၊ ဝေယံဖြိုး

(အထက်တန်းရှေ့နေများ)

သစ်တောနဲ့သစ်ပင် ချစ်ခင်တဲ့ လူမျိုး သစ်ပင်ကို နှစ်စဉ်စိုက် ရွှေတိုက်ကိုစိုး

စေ့စပ်ကြောင်းလမ်းပြီးစီးခြင်း

ရန်ကုန်မြို့၊ သင်္ဃန်းကျွန်းမြို့နယ်၊ ပြည်သာယာလမ်း၊ အမှတ်(၃၂၂)နေ
ဦးငွေဦး(ဒု-ညွှန်ကြားရေးမှူး တံတားဦးစီးဌာန၊ ဆောက်လုပ်ရေးဝန်ကြီးဌာန)- ဒေါ်အေးအေးသက်တို့၏ သားကြီး

မောင်အောင်သီဟထွန်း

BE(Civil)

Director (Zabu Bawga Construction Co.,Ltd.)

ရန်ကုန်မြို့၊ သင်္ဃန်းကျွန်းမြို့နယ်၊ သုမန(၁)လမ်း၊ အမှတ်(၁၀၈၁/က)နေ
ဦးဝင်းနိုင်(First Engineer M.T.M Ship Management Pte.Ltd.)-ဒေါ်မိုးဝင်းစန္ဒာတို့၏ တစ်ဦးတည်းသော သမီး

မမေသဇင်ထက်

ME (Information Technology) (Thesis)

တို့သည် ရန်ကုန်မြို့ Inya Lake Hotel (Elephant Hall)၌ ၂၀-၂-၂၀၁၆ရက်(စနေနေ့)တွင် နှစ်ဖက်မိဘဆွေမျိုးများနှင့် ဂုဏ်သရေရှိ လူကြီးမင်းများ ရှေ့မှောက်၌ စေ့စပ်ကြောင်းလမ်းပြီးစီးပါကြောင်း။

နှစ်ဖက်သောမိဘများနှင့်
မောင်အောင်သီဟထွန်း-မမေသဇင်ထက်

စေ့စပ်ကြောင်းလမ်းပြီးစီးကြောင်း

ရန်ကုန်မြို့၊ တာမွေမြို့နယ်၊ ၁၆၅လမ်း၊ အမှတ်(၄၄)နေ
ဦးမြင့်အောင်-ဒေါ်ခင်ထွေးကြည်တို့၏သား

မောင်ဇော်ထက်နိုင်

နှင့်

ရန်ကုန်မြို့၊ တာမွေမြို့နယ်၊ ဓမ္မစိန္တာလမ်း၊ အမှတ်(၄)နေ
ဦးလှမြင့်-ဒေါ်စန်းစန်းမြင့်တို့၏ သမီး
ဒေါ်ခင်လှမြင့်၏တူမ

မဆုထက်ခင်

တို့သည် ၂၅-၂-၂၀၁၆ရက်တွင် နှစ်ဖက်သောမိဘ၊ ဆွေမျိုးများ၊ ဂုဏ်သရေရှိလူကြီးများ၏ ရှေ့မှောက်တွင် စေ့စပ်ကြောင်းလမ်းပြီးစီးကြောင်း။

နှစ်ဖက်သောမိဘများနှင့်မောင်ဇော်ထက်နိုင်-မဆုထက်ခင်

ထိမ်းမြားမင်္ဂလာကျေးဇူးတင်လွှာ

20606 Anza Ave#24 Torrance, CA 90503, USA နေ
ဦးခင်မောင်ဦး-ဒေါ်သန်းသန်းဦးတို့၏သား

ဇင်မိုးဦး

Aramex International Ltd (USA)

နှင့်

ရန်ကုန်မြို့၊ အမှတ်(၃၈)၊ (၅)လွှာ၊ (၉၄)လမ်းနေ
ဦးဝင်းသိန်း-ဒေါ်ရွှေပုတို့၏သမီး

ပိုးအိဝင်း 4th Year (Law)

တို့သည် ၂၈-၂-၂၀၁၆ရက် (တနင်္ဂနွေနေ့)တွင် လက်ထပ်ပြီး၊ ၂၉-၂-၂၀၁၆(တနင်္လာနေ့)၌ အစ္စလာမ့်ခန်းမ၊ တခြမ်းပဲ့ဗလီတွင် ဧည့်ခံပွဲပြုလုပ်ရာတွင် ကြွရောက်ချီးမြှင့်ပေးကြပါသော နှစ်ဖက်သောဆွေမျိုးမိတ်သင်္ဂဟများအား အထူးပင်ကျေးဇူးတင်ရှိပါကြောင်း။

ဇင်မိုးဦး-ပိုးအိဝင်း

ဈေးပြိုင်(အိတ်ပိတ်)လေလံခေါ်ယူခြင်း

ရှမ်းပြည်နယ်၊ တောင်ကြီးခရိုင်၊ ညောင်ရွှေမြို့နယ်(အင်းလေးဒေသ) နိုင်ငံခြားသားခရီးသွား ဝင်ခွင့်ကောက်ခံခြင်းလုပ်ငန်းအား ၂၀၁၆-၂၀၁၇ ဘဏ္ဍာရေးနှစ်အတွက် ဈေးပြိုင်(အိတ်ပိတ်) လေလံစနစ်ဖြင့် လုပ်ကိုင်ခွင့်ပြုသွားမည်ဖြစ်ပါသဖြင့် လုပ်ငန်းလုပ်ကိုင်ဆောင်ရွက်လိုသူများ လေလံတင်သွင်းနိုင်ကြောင်း အသိပေးကြေညာအပ်ပါသည်။

မှတ်ချက် - ယခင် ဘဏ္ဍာရေးနှစ်များတွင် ငွေပေးသွင်းရန် ပျက်ကွက်ခဲ့သော လုပ်ငန်းရှင်များအား လေလံတင်သွင်းခြင်း လုံးဝခွင့်မပြု။

လေလံလျှောက်လွှာရောင်းချမည့်ရက်	-	၁-၃-၂၀၁၆ ရက်မှ ၁၅-၃-၂၀၁၆ ရက်အထိ (ရုံးဖွင့်ရက် ရုံးချိန်အတွင်း လူကိုယ်တိုင် လာရောက်ဝယ်ယူရန်)
လေလံဖွင့်လှစ်မည့်ရက်	-	၂၀-၃-၂၀၁၆ ရက်
လေလံဖွင့်မည့်အချိန်	-	နံနက် ၁၀း၀၀ နာရီ
လေလံဖွင့်မည့်နေရာ	-	တောင်ကြီးမြို့၊ မြို့တော်ခန်းမ

အသေးစိတ်အချက်အလက်များကို ရှမ်းပြည်နယ်အစိုးရအဖွဲ့ရုံး၊ လမ်းပန်းဆက်သွယ်ရေး ဝန်ကြီးဌာန ဖုန်း-၀၈၁-၂၀၁၉၀၄ နှင့် ဘဏ္ဍာရေးဝန်ကြီးဌာနရုံး ဖုန်း-၀၈၁-၂၀၁၈၆၆ သို့ ရုံးဖွင့်ရက် ရုံးချိန်အတွင်း ဆက်သွယ်စုံစမ်းနိုင်ပါသည်။ **လေလံခေါ်ယူရေးကော်မတီ**

ပိုင်ရှင်ကိုယ်တိုင်ရောင်းမည်(ပွဲစားမလို)

၁။ စမ်းချောင်း၊ ပေ(၂၅×၅၀)၊ 4.F(၅-လွှာ)၊ ကျွန်းပါကေး၊ MBR(1), BR(2), ဘိုထိုင်(၂)၊ ကြွေပြားပြည့်၊ အထူးပြင်ဆင်ပြီး တိုက်ခန်းအသစ်။ **သိန်း(၉၇၀)**
၂။ မြေနီကုန်း၊ ပေ(၂၅×၅၀)၊ 2.F(၃-လွှာ)၊ ကျွန်းပါကေး၊ MBR(1), BR(1)၊ ဘိုထိုင်၊ ဖုန်း၊ ဓာတ်လှေကားပါ။ ပြင်ဆင်ပြီး ကွန်ဒိုတိုက်ခန်းသစ်။ **သိန်း(၁၄၇၀)**
Ph-09789959120, 095071144

ခင်နဒီခရီးသွားဝန်ဆောင်မှုလုပ်ငန်းကုမ္ပဏီ
"အကောင်းဆုံးဝန်ဆောင်မှုများကို ခံစားရင်း ခင်နဒီနှင့်ခရီးသွားကြပါစို့"

- မဲဆောက်၊ မြဝတီ။ ၁၈-၃-၂၀၁၆ မှ ၂၁-၃-၂၀၁၆
- ရွှေစက်တော်၊ ပုဂံစွယ်တော်လေးဆူ၊ ပုပ္ပါး။ ၁-၄-၂၀၁၆ မှ ၅-၄-၂၀၁၆
- ထားဝယ်ရှင်ကိုးရှင် ဘုရားများ၊ မောင်းမကန်ကမ်းခြေ၊ မျှော်ရစ်ဘုရား (သင်္ကြန်အထူးခရီးစဉ်)၊ ၁၁-၄-၂၀၁၆ မှ ၁၆-၄-၂၀၁၆
- သရေခေတ္တရာ၊ ဟန်လင်း၊ ဗိဿနိုး၊ ပုဂံ။ ၁၇-၄-၂၀၁၆ မှ ၂၀-၄-၂၀၁၆
- (Hotelအိပ်၊ အဆင့်မြင့်စားသောက်ဆိုင်စား၊ ဝင်ကြေး၊ တစ်ဆင့်ကားခ၊ ခရီးသွားအာမခံ၊ ဖုန်း-၀၉၅၁၄၇၇၇၁၊ ၀၉၉၆၅၁၄၇၇၇၁၊ ၀၉-၃၀၇၃၇၅၃၄

ရောင်းရန်ရှိသည်။

ကောင်းမြတ်ကုမ္ပဏီလီမိတက်မှ အသုံးမလိုတော့သည့် အောက်ပါ ယန္တရားများကို မျက်မြင်အခြေအနေအတိုင်း ရောင်းရန်ရှိပါသည်။

၁။ Sumitomo SH350 HD5 Excavator - (၁) စီး – သိန်း (၁၅၅၀)
၂။ Kawasaki KLD 80 Z IV – 2 Loader - (၁) စီး – သိန်း (၉၅၀)
၃။ Tadano Rough Terrain Crane 20 Tons - (၁) စီး – သိန်း (၈၀၀)
၄။ Shantui Dozer SD16 - (၁) စီး – သိန်း (၇၀၀)
၅။ Dump Truck (၁၀ ဘီး) ပေါင်း (၂) စီး - (၁) စီး – သိန်း (၁၅၀)
၆။ DONGFENG 22 ဘီးတွဲကား- 2012 Model - (၁) စီး – သိန်း (၅၅၀)
၇။ DONGFENG 22 ဘီးတွဲကား- 2013 Model - (၁) စီး – သိန်း (၅၅၀)
၈။ SHACMAN 22 ဘီးတွဲကား - 2012 Model - (၁) စီး – သိန်း (၄၅၀)
၉။ HYUNDAI 22 ဘီးတွဲကား - 2004 Model - (၁) စီး – သိန်း (၄၅၀)
၁၀။ JAC 22 ဘီးတွဲကား - 2012 Model- ပေါင်း(၄) စီး – (၁) စီး– သိန်း (၄၅၀)

ဆက်သွယ်ရန် = အမှတ် (၁၃၁)၊ ပန်းတည်းဝန်ဦးရွှေဘင်လမ်း၊ ဒဂုံအရှေ့စက်မှုဇုန်၊ ဒဂုံအရှေ့မြို့နယ်၊ ရန်ကုန်မြို့။ ဖုန်း – ၀၉ - ၇၈ ၉၄၆ ၂၂၃၉
ကောင်းမြတ်ကုမ္ပဏီ ၊ ဖုန်း – ၀၉ - ၇၉၉ ၁၉၉ ၁၉၉

မှတ်ပုံတင်နံပါတ် – ကက – ၁၃/၁၉/၀၂၉ ဗိုလ်မှူးကြီးသန်းမြင့် (ငြိမ်း) B.A တည်ထောင်အုပ်ချုပ်သည်

ပင်လုံနှင်းဆီ

ကိုယ်ပိုင်အထက်တန်းကျောင်း နှင့် (ဘော်ဒါ)
(မူလတန်း / အလယ်တန်း / အထက်တန်း)

- ပညာရေးဝန်ကြီးဌာနမှ တရားဝင်ခွင့်ပြုထားသော ကိုယ်ပိုင်ဆရာမှတ်ပုံတင်လက်မှတ်ရ အတွေ့အကြုံရင့် (Ph.D, B.Ed, M.Sc, M.A, ဆရာအတတ်သင်ဆင်း)ဆရာ/ဆရာမများမှတသင်ခန်းအတွင်းတစ်ထိုင်တည်းရအောင် သင်ကြားပေးပါသည်။
- ဂုဏ်ထူးဦးအောင်နိုင် (အင်္ဂလိပ်စာ) နှင့် ပါမောက္ခ ၊ တွဲဖက်ပါမောက္ခ၊ ကထိကများ၊ ဘာသာရပ်ဆိုင်ရာကျွမ်းကျင်ပညာရှင်များနှင့်လည်း ထပ်ဆောင်းသင်ကြားပေးပါသည်။
- Study Guide များ နှင့် တစ်နေ့စာတစ်နေ့ အပြီးကျက်မှတ်ပေးပါသည်။
- တိုင်းနှင့်ပြည်နယ်စာမေးပွဲ မေးခွန်းဟောင်းများကို နေ့စဉ်၊ အပတ်စဉ် ၊ လစဉ် လေ့ကျင့်ဖြေဆိုစေပါသည်။
- အဆင့်မြင့်ဆိတ်ငြိမ် လုံခြုံအိမ်ရာတွင် ကျောင်းသား/ကျောင်းသူ သီးသန့်စီ လုံခြုံနစ်ထပ်တိုက်များ၊ ခုတင်၊ မွေ့ယာ၊ စောင်၊ ခြင်ထောင်၊ ခေါင်းအုံး၊ ပန်ကာ၊ လေအေးပေးစက်၊ ၂၄နာရီလျှပ်စစ်မီး၊ ကိုယ်ပိုင်အဝီစိရေ ဖြင့်ပြီးပြည့်စုံ အဆင့်မြင့် သောဝန်ဆောင်မှုဖြစ်ပါသည်။
- တည်ထောင်အုပ်ချုပ်သူနှင့်ဇနီးဖြစ်သူဒေါ်နီနီစိုး (B.Agri) မှကလေးများ၏ ပညာရေး၊စားဝတ်နေရေး၊ လူမှုရေး၊ စည်းကမ်း၊ ထိန်းသိမ်းရေးကိစ္စအဝဝကို အနီးကပ်ကြီးကြပ်၍ မိဘများသဖွယ် စောင့်ရှောက် ပေးပါသည်။
- ကျန်းမာရေးအတွက် ဆရာဝန်ထား၍ စောင့်ရှောက်ပေးပါသည်။
- နေ့ကျောင်းသားများအတွက် Ferry ကားများ စီစဉ်ပေးပါသည်

- နွေရာသီသင်တန်းများကို မတ်လ(၂၁)ရက်နေ့ စတင်ဖွင့်လှစ်ပါမည်။ (နံနက်-၇း၀၀ မှ နေ့လည် ၁၂း၀၀)နာရီ
- အင်္ဂလိပ်စာအခြေခံ၊ သင်္ချာအခြေခံ၊ လက်ရေးလှများကို မိမိတို့ဆက်တက်ရမည့် အတန်းများအတွက် ကြိုတင် သင်ကြား လေ့ကျင့်ပေးပါမည်။
- (ဝိဇ္ဇာဘာသာယဉ်ကျေးမှု၊ မြန်မာစာ၊ အဘိဓမ္မာ) တန်းများ 4 Skills ၊ ကွန်ပျူတာ၊ ကြိုက်နှစ်သက်ရာ အားကစားတစ်ခု (ရေကူး၊ မြန်မာ့ဆိုင်း၊ ဘောလုံး)၊ ပန်းချီ၊ ဂီတ၊ အိမ်တွင်းမှုများကို လေ့ကျင့်ပေးပြီး ဘက်စုံတော်သော လူငယ်များအဖြစ် မွေးထုတ်ပေးပါမည်။
- ဘော်ဒါဆောင် အပ်နံ့ထားသော ကျောင်းသား/သူများ မတ်လ(၂၀)ရက်နေ့ ညနေ(၅း၀၀)နာရီ အရောက်ဝင်ရပါမည်။

တက္ကသိုလ်ဝင်တန်းအတွက် Scholar ပေးမည်ဖြစ်ပါ၍ စုံစမ်းလျှောက်ထားနိုင်ပါသည်။

အမှတ်(၆၅)၊ ဘုရင့်နောင်လမ်းမကြီး၊ ရွှေပင်လုံအဆင့်မြင့်အိမ်ရာ၊ အမှတ်(၆၆-၁)၊ နှင်းဆီလမ်း၊ ရွှေပင်လုံအဆင့်မြင့်အိမ်ရာ၊ (Rose Park II)၊ အုံဖြိုးသစ်(မြောက်ပိုင်း)မြို့နယ်။
Ph : 01-580396, 01-581668, 09-87 92106, 09-2400261, 09-43193522

(၆)ဘာသာဂုဏ်ထူး (၅)ဘာသာဂုဏ်ထူး (၄)ဘာသာဂုဏ်ထူး နှင့် ဂုဏ်ထူးရှင်များစွာ မွေးထုတ်ပေးခဲ့ပါသည်။ ၂၀၁၆-၂၀၁၇ ပညာသင်နှစ်အတွက် ဘော်ဒါကျောင်းသား/သူများလက်ခံနေပါပြီ

ငြင်းချက်ထုတ်ရန်သမ္မန်စာ
(တရားမကျင့်ထုံးကိုဥပဒေအမိန့်-၅၊ နည်းဥပဒေ-၂၀)
ဝမ်းတွင်းမြို့နယ် တရားရုံးတော်၌
၂၀၁၅ ခုနှစ်၊ တရားမကြီးမှုအမှတ်-၁၁၆

ဒေါ်ပြုံး	နှင့်	၁။ ဒေါ်ကြည်မြင့်	၇။ မခင်မျိုးထွေး
တရားလို		၂။ ဒေါ်မာသက်	၈။ မသော့မ
		၃။ ဦးမျိုးသန့်	၉။ မောင်မျိုးသက်ဦး
		၄။ ဒေါ်မယ်အိ	၁၀။ မောင်နေနိုင်
		၅။ မနိုင်	၁၁။ မောင်ဟိန်း
		၆။ မောင်ရန်နိုင်မိုး	၁၂။ မကြယ်စင်သန်း

(အတူနေမိသားစု တရားပြိုင်များ)
ထနောင်းကုန်းကျေးရွာ
လိန်ပင်ကျေးရွာအုပ်စု၊ ဝမ်းတွင်းမြို့နယ်

မန္တလေးတိုင်းဒေသကြီး၊ ဝမ်းတွင်းမြို့နယ်၊ လိန်ပင်ကျေးရွာအုပ်စု၊ ထနောင်းကုန်းကျေးရွာနေ (ယခုနေရပ်လိပ်စာမသိ) (၆) တရားပြိုင် မောင်ရန်နိုင်မိုး သိစေရမည်။

သင့်အပေါ်၌ တရားလိုက မေတ္တာဖြင့် အခမဲ့ အခွင့်အမိန့်အရ နေထိုင်သူများသည် တရားလို၏ နေအိမ်ဝိုင်းမြေအတွင်းမှ ဖယ်ရှားထွက်ခွာ၍ (၁) တရားပြိုင် ဆောက်လုပ်ထားသော နေအိမ်နှင့် ရက်ကန်းရုံ အဆောက်အဦးများကို ဖျက်သိမ်းယူဆောင်၍ ဖယ်ရှားထွက်ခွာသွားစေလိုမှု လျှောက်ထားစွဲဆိုချက်ရှိသည်ဖြစ်၍ သင်ကိုယ်တိုင်ဖြစ်စေ၊ သို့တည်းမဟုတ် ၎င်းအမှုနှင့် စပ်လျဉ်း၍ အရေးကြီးသည့် စကားအရပ်ရပ်တို့ကို ချေပပြောဆိုနိုင်သူ သင့်ကိုယ်စားလှယ် ရုံးတော်ခွန်အခွင့်အမိန့်ရရှေ့နေဖြစ်စေ၊ သို့တည်းမဟုတ် အမှုနှင့် သက်ဆိုင်သည့် အချက်များကို ချေပပြောဆိုနိုင်သူ တစ်ဦးတစ်ယောက်၊ ၎င်းရှေ့နေနှင့်ပါစေ၍ဖြစ်စေ၊ ၂၀၁၆ ခုနှစ်၊ မတ်လ (၂၅) ရက် [၁၃၇၇ ခုနှစ်၊ တပေါင်းလပြည့်ကျော် (၂) ရက်နေ့] မွန်းမတည့်မီ (၁၀း၀၀) နာရီတွင် အထက်က အမည်ရေးသားပါရှိသူ တရားလိုစွဲချက်ကို ထုချေရှင်းလင်းရန် ရုံးသို့ လာရောက်ရမည်။ ၎င်းပြင် သင်သိစေရမည်မှာ အထက်က ဆိုခဲ့သည့်နေ့ရက်တွင် သင်မလာမရောက်ပျက်ကွက်ခဲ့လျှင် သင့်ကွယ်ရာတွင် ငြင်းချက်များကို ထုတ်ပေးလိမ့်မည်။ ၎င်းပြင် တရားလိုက ကြည့်ရှုလိုသည့် စာချုပ်စာတမ်းများနှင့် သင်က ထုချေတင်ပြ အမှီပြုလိုသည့် စာချုပ်စာတမ်း အစရှိသည်တို့ကို သင်နှင့်အတူ ယူဆောင်လာရမည်။ သို့တည်းမဟုတ် သင့်ကိုယ်စားလှယ်ရှေ့နေလက်တွင် ထည့်အပ်ပို့လိုက်ရမည်။ သင်က ထုချေလွှာ တင်သွင်းလိုလျှင် အမှုမဆိုင်မီ လေးရက်က တင်သွင်းရမည်။

၂၀၁၆ ခုနှစ်၊ မတ်လ(၁) ရက်နေ့ ဤရုံးတံဆိပ်ရိုက်နှိပ်၍ ကျွန်ုပ်လက်မှတ်ရေးထိုး ထုတ်ပေးလိုက်သည်။

(တင်ဝါဝါသိန်း)
မြို့နယ်တရားသူကြီး
ဝမ်းတွင်းမြို့နယ်တရားရုံး

သက်တမ်း	DATA ပမာဏ	ဈေးနှုန်း	အင်တာနက် နှုန်းထား	ဝယ်ယူရန်	
				USSD Codeဖြင့်	SMSဖြင့်
(၁)ည	250 MB	၃၀၀ကျပ်	၁ကျပ် ပြား ၂၀/MB	*237*1#	1N to 1332
(၇)ည	1 GB	၁၀၀၀ကျပ်	၁ ကျပ်/MB	*237*2#	7N to 1332
ညပေါင်း(၃၀)	4 GB	၃၂၀၀ကျပ်	ပြား ၈၀/MB	*237*3#	30N to 1332

(၃၁-၃-၂၀၁၆)အထိ ရယူနိုင်ပါသည်။

ညစဉ် ည(၁၁) နာရီမှ နံနက်(၇)နာရီအတွင်း အသုံးပြုနိုင်ပါသည်။

- "ဆွေသဟာ" ရယူထားသည့် GSM/WCDMA (Postpaid နှင့် Pre-paid) အသုံးပြုသူများအားလုံး ရယူအသုံးပြုနိုင်ပါသည်။
- Promotion ကာလအတွင်း ညစဉ် ည (၁၁)နာရီ မှ နံနက် (၇)နာရီ အထိ နာရီပေါင်း (၈) နာရီကြာ အသုံးပြုနိုင်ပါမည်။
- ည (၁၁)နာရီ မှ နံနက် (၇) နာရီ အတွင်း အသုံးပြုရန်သတ်မှတ်ထားသော Data ပမာဏ ကုန်သွားပါက ထပ်မံဝယ်ယူ အသုံးပြုနိုင်ပါသည်။
- ည (၁၁)နာရီ မှ နံနက် (၇) နာရီ အတွင်း အင်တာနက်သုံးစွဲခများကို "Dataများနဲ့ည Package"မှသာ ကောက်ယူသွားမည်ဖြစ်ပါသည်။
- ဝယ်ယူထားသောPackageမှအင်တာနက်သုံးစွဲခများကျော်လွန်ပါက ပုံမှန်နှုန်းထားအတိုင်းဆက်လက်ကောက်ယူသွားပါမည်။
- MPT SIM ကဒ် ကို SIM Slot 1 တွင် ထည့်သွင်းအသုံးပြုပါက ပိုမိုကြည်လင်ပြတ်သားသောအသံနှင့် မြန်ဆန်သော 3G အင်တာနက် ဝန်ဆောင်မှုကို ရရှိနိုင်ပါမည်။

ဆွေသဟာ ရယူရန် "SWE" ဟုရိုက်၍ 1332 သို့အခမဲ့ SMS ပေးပို့ပြီး ဝန်ဆောင်မှု ရယူနိုင်ပါသည်။

အသေးစိတ်သိရှိလိုပါက
http://www.mpt.com.mm https://facebook.com/mptofficialpage LINE MPT OFFICIALသို့ဝင်ရောက်ကြည့်ရှုနိုင်ပါသည်။
CALL CENTER 106 (၂၄)နာရီ အခမဲ့ ဆက်သွယ်မေးမြန်းနိုင်ပါသည်။

ကြော်ငြာ

Mr. Myanmar Travel and Tours

မစ္စတာမြန်မာ ခရီးသွားဝန်ဆောင်မှုကုမ္ပဏီ

A Member of UMTA Union of Myanmar Travel Association

Japan 9D8N (11 - 19 April) USD 3100

Korea 9D8N (13 - 21 April) USD 2250

HongKong 8D7N (10 - 17 April) USD 1690

ဩစတြေးလျ ၁၁ရက် - 3990 USD (11 Apr)	ဒူဘိုင်း ၆ရက် - 2200 USD (11 Apr)	စင်ကာပူ-ဘင်တန် ၅ရက် - 1170 USD (12 Apr)	ဗန်ကောက် ၆ရက် - 650 USD (12 Apr)
ဥရောပ ၆ နိုင်ငံ ၁၆ရက် - 5150 USD (9 Apr)	ဘူတန် ၆ရက် - 2350 USD (12 Apr)	စင်ကာပူ ၅ရက် - 1020 USD (12 Apr)	ဖူးခက်ကမ်းခြေ ၄ရက် - 870 USD (12 Apr)
ရုရှား ၈ရက် - 2990 USD (11 Apr)	တရုတ်ပြည် ၁၀ရက် - 1750 USD (12 Apr)	မလေးရှား ၅ရက် - 830 USD (12 Apr)	ဗီယက်-ကမ္ဘောဒီးယား ၈ရက် - 1380 USD (10 Apr)
တူရကီ ၁၀ရက် - 2100 USD (10 Apr)	ဘာလီကျွန်း ၆ရက် - 1350 USD (11 Apr)	ချင်းမိုင် ၅ရက် - 690 USD (12 Apr)	ဗီယက်နမ် ၇ရက် - 1090 USD (10 Apr)

တိုက်(၂၉/၃၀)၊ ပထမထပ်၊ ဇော်ဂျီရိပ်သာ အိမ်ရာ၊ လမ်းမတော်မြို့နယ်၊ ရန်ကုန်။ TEL: 228828, 09799753144, 09799753155, 09972897722, 09972897733

မြတ်သျှင်စေတော် ကျိုက်ထီးရိုး (ခနစဉ်)

ချောင်းသာ စား/တည်း	35000/-
တောင်ကြီး အင်းလေး စား/တည်း	55000/-
မန်းရွှေစက်တော် စား/တည်း	45000/-
မြစ်မော်တင်နွန်း စား/တည်း	45000/-

Ph: 09-252845986/ 09-788726455

အာရှနဂါး
Asia Dragon ကျိုက်ထီးရိုး
ချောင်းသာ/ငွေဆောင်
Ph: 01 707062, 09 799100100
01 703790, 09 797100100

Royal Silver Swan Co.,Ltd (SS Tour)
အဆင့်မြင့်ဘုရားဖူးခရီးသွားလုပ်ငန်း
- ပြင်ဦးလွင်-မန္တလေး-စစ်ကိုင်း (၃ညအိပ်၄ရက်) March 25 (130,000ks)၊ April 8, 15 (145,000ks)
- တောင်ကြီး-အင်းလေး-ပင်းတယ-မွေတော်ကက္ကူ (၃ညအိပ်၄ရက်) March 25 (140,000ks)၊ April 8, 15 (165,000ks)
- မန္တလေး-ကျောက်စိမ်းဘုရား-စစ်ကိုင်း-မုံရွာ-အလောင်းတော်ကဿပ (၃ညအိပ်၄ရက်) March 25 (130,000ks)၊ April 8, 15 (165,000ks)

ခရီးစဉ်အတွင်း အဆင့်မြင့်ဟိုတယ်၊ နေ့လယ်စာ၊ ညစာများ (Set Menu) သင်္ကြန်တွင်း ခရီးစဉ်ကြိုတင်လက်မှတ်များ ဝယ်ယူနိုင်ပါသည်။
Ph - 09-5403301, 09-43177431, 09 448538650

Nice ဖြစ်သည့်ခရီးစဉ် Fair ဖြစ်သည့်ဈေးနှုန်းများနှင့်တန်ဆူးလအတာသင်္ကြန်မှာ Nice Fare Travel Co.,Ltd. IATA နှင့်အတူ ပျော်ရွှင်စွာ ဖြတ်သန်းကြပါစို့......
- ဗန်ကောက်၊ပတ္တရား (၁၂/၁၃-၁၇ ဧပြီ) (775 U$)
- ဗန်ကောက်၊ဖူးခက် (၁၂-၁၇ ဧပြီ) (1250 U$)
- ဂျပန် (၁၃-၂၀ ဧပြီ) (2700 U$)
- ဟောင်ကောင်၊မကာအို (၁၃-၂၀ ဧပြီ) (1550 U$)
- ကိုရီးယား (၁၃-၂၀ ဧပြီ) (1900 U$)
- ဩစတြေးလျ (၁၂-၂၀ ဧပြီ) (4500 U$)
- ဘာလီ (၁၃-၁၇ ဧပြီ) (1300 U$)
- ဥရောပ(၆) နိုင်ငံ (၁၀-၂၃ ဧပြီ) (4800 U$)
- အမေရိကား (၁၀-၂၄ ဧပြီ) (6700 U$)
- ဗီယက်နမ် (၁၃-၁၉ ဧပြီ) (890 U$)
- မန္တလေး၊ ဗန်ကောက် (၁၀-၁၅ ဧပြီ) (700 U$)

ခရီးစဉ်အသေးစိတ်သိရှိလိုပါက - ၀၁-၂၅၅၆၉၉၊ ၀၉-၅၁၄၅၅၁၃၉၊ ၀၉-၅၁၃၉၂၄၃၊ ၀၉-၉၆၀၂၅၆၀၀၀ ၊၀၉-၇၈၈၇၇၃၀၁၀ ၊ ၀၉-၂၅၅၉၂၇၆၁၈။

ပျော်ရွှင်မှု နှင့် အတွေ့အကြုံသစ်များ ရရှိခံစားစေဖို့ Nice Fare နှင့် ခရီးသွားကြစို့......

CitiAvenue Travels & Tours ၏ သင်္ကြန်ပိတ်ရက် နှစ်သစ်ကူးခရီးစဉ်များ
- စင်ကာပူ - ဘင်တန် (6D/5N) April 12 ~ 17 (USD 1280)
- ဟောင်ကောင် - ဘာလီ (8D/7N) April 9 ~ 16 (USD 1850)
- ဟောင်ကောင် - ရှန်ဟိုင်း - ပေကျင်း (8D/7N) April 12 ~ 19 (USD 1880)
- ဟောင်ကောင် - မကာအို - ကွမ်ကျိုး - ရှန်းကျန့် (8D/7N) April 11 ~ 18 (USD 1610)
- ဒူဘိုင်း - အဘူဒါဘီ - အယ်(လ်)အိန်း (8D/7N) April 11 ~ 18 (USD 2200)
- ကိုရီးယား - ဟိုချီမင်း (9D/8N) April 10 ~ 18 (USD 2150)
- ဂျပန် (9D/8N) April 10 ~ 18 (USD 3150)
- ဩစတြေးလျ (10D/9N) April 10 ~ 19 (USD 4550)
- ဥရောပ (15D/14N) April 09 ~ 23 (USD 4870)

CitiAvenue ၏ Quality ကိုယုံကြည်သော ဧည့်သည်တော်များ၏ တစ်ခဲနက်အားပေးမှုကြောင့် ခရီးစဉ်များအားလုံး အချိန်တိုအတွင်းလူပြည့်တတ်ပါသဖြင့် အောက်ပါဖုန်းနံပါတ်များကိုယခုပဲဆက်သွယ်ပြီး စာရင်းပေးလိုက်ကြရအောင်နော်။

www.facebook.com/citiavenue

အမှတ် ၁၃၉ (က)၊ အောက်ကြည့်မြင်တိုင်လမ်း၊ အလုံမြို့နယ်၊ ရန်ကုန်။ 09-732356 12 / 21 09-25090 1188 / 1199 09-7800770 10/20/30/40 01-211609

ကုန်အမှတ်တံဆိပ် အသိပေးကြေညာခြင်း

မန္တလေးမြို့ ချမ်းအေးသာစံမြို့နယ်၊ ပြည်ကြီးပျော်ဘွယ်အရှေ့ရပ်ကွက်၊ ပေါက်ပေါက်တန်း၊ အမှတ်(၆၅)နေ ဒေါ်ကြူကြူမေ (၉/မရမ(နိုင်) ၀၄၆၀၀၂) သည် **Mandalay Grand Premier Company Ltd.** ၏ **JET** တံဆိပ်အမည် အမှတ်အသားကို မန္တလေးမြို့တော် စာချုပ် စာတမ်း မှတ်ပုံတင်ဌာနမှူးရုံး၏ မှတ်ပုံတင်အမှတ် (၂၈၉၃/၂၀၁၅) နှင့် (၃၂၈၀/၂၀၁၅)အရ မှတ်ပုံတင်သွင်း ထားရှိပြီး ကုမ္ပဏီလုပ်ငန်းဖြစ်သည့် အိမ်ဆောက်ပစ္စည်းအမျိုးမျိုး ဖြစ်သော သွပ်ဆူးကြိုးအမျိုးမျိုး၊ ဘလိတ်ခါးသွားပါဆူးကြိုးအမျိုးမျိုး၊ ချိန်းလင့် အမျိုးမျိုး၊ သံဆန်ခါလိပ်အမျိုးမျိုး၊ သံဆန်ခါချပ်အမျိုးမျိုး၊ ကုန်မာပစ္စည်းအမျိုးမျိုး၊ အိမ်သုံး၊ ကျောင်းသုံး၊ ရုံးသုံး၊ ဟိုတယ်သုံး ပရိဘောဂပစ္စည်းအမျိုးမျိုးနှင့် အပိုပစ္စည်းအမျိုးမျိုး တို့ကို ဝန်ဆောင်မှု အမျိုးမျိုးတို့ဖြင့် လုပ်ငန်းနှင့် ဆက်စပ်ပတ်သက်သည့် ဆိုင်းဘုတ်၊ ၎င်းနှင့် ဆက်နွှယ်သောစာရွက်စာတမ်း၊ ကြော်ငြာ ဘလောက်၊ ဒီဇိုင်း၊ တံဆိပ်တုံး၊ ငွေပြေစာဖြတ်ပိုင်း အစရှိသည်တို့တွင် အောက်ပါကုန်အမှတ်တံဆိပ်များ ကပ်နှိပ်၍ ပြည်ထောင်စုသမ္မတ မြန်မာနိုင်ငံ တစ်ဝန်းလုံးသို့ ဖြန့်ဖြူးရောင်းချလျက်ရှိရာ အရည်အသွေး ကောင်းမွန်မှုကြောင့် ပြည်သူအများ တစ်ခဲနက် ဝယ်ယူအားပေး လျက်ရှိပါသည်။

မှတ်ပုံတင်စာချုပ်အမှတ် (၂၈၉၃/၂၀၁၅)　　မှတ်ပုံတင်စာချုပ်အမှတ် (၃၂၈၀/၂၀၁၅)

သို့ဖြစ်ပါ၍ ဤမူပိုင် ကုန်အမှတ်တံဆိပ်၏ တစ်စိတ်တစ်ဒေသကိုဖြစ်စေ၊ တစ်ခုလုံးကိုဖြစ်စေ၊ တိုက်ရိုက်သော်လည်းကောင်း၊ သွယ်ဝိုက်၍ ဆင်တူယိုးမှား၊ ထင်ယောင်ထင်မှား၊ တုပသုံးစွဲခြင်း၊ ပုံသဏ္ဍာန်တူအောင်ဖြစ်စေ၊ အများပြည်သူသို့ အတုအပ ထုတ်လုပ် ဖြန့်ဖြူး ရောင်းချခြင်းများ မပြုလုပ်ကြပါရန်နှင့် မည်သူမဆို ဤလုပ်ငန်း၏ အကျိုးစီးပွား ထိခိုက်နစ်နာစေရန် ရည်ရွယ်ဆောင်ရွက် လာခဲ့ပါက ပြည်ထောင်စုသမ္မတ မြန်မာနိုင်ငံတော်၏ တည်ဆဲဥပဒေများနှင့်အညီ တရားစွဲဆိုဆောင်ရွက်သွားမည်ဖြစ်ကြောင်း အသိပေး ကြေညာအပ်ပါသည်။

ဒေါ်ကြူကြူမေ (ဒါရိုက်တာ)၊ (၉/မရမ(နိုင်)၀၄၆၀၀၂)
Mandalay Grand Premier Company Ltd.

နဂါးကိုးကောင်
စိန်၊ရွှေရတနာဆိုင်
ပျော်ရွှင်ဖွယ် ရင်တုန်ရင်ခုန် ရမည့်
မြန်မာ့ရိုးရာနှစ်သစ်
သင်္ကြန်ကြိုဆို ကံစမ်းပွဲကြီး
27.2.2016 မှ 31.3.2016 ထိသာ
ချက်ချင်း ဝယ် ချက်ချင်း ကံစမ်းပြီး
Toyota Crown ကားသစ်ကြီးကို
ချက်ချင်း ဆွတ်ခူးရမည့် မဟာအခွင့်အရေး
Galaxy Note 5
ရွှေဆွဲကြိုးကြီးများ
ပါဝင်မည့် အထူးဆုကြီးများ
-Toyota Crown ကား (၁)စီး
-၅ ကျပ်သား ရွှေဆွဲကြိုးကြီး (၁)ကုံး
-၃ ကျပ်သား ရွှေဆွဲကြိုးကြီး (၂)ကုံး
-၂ ကျပ်သား ရွှေဆွဲကြိုးကြီး (၅)ကုံး
-Samsung Galaxy Note-5 ဖုန်း (၅)လုံး
-တစ်မတ်သား ရွှေဆွဲကြိုး (၁၅၀)ကုံး
-ရွှေသား လက်စွပ် (၁၅၀၀)ကွင်း
အပါအဝင် ဗလာမပါ ဆုမဲပေါင်းများစွာ
ဆုကြီးများက အကန့်အသတ် နဲ့မို့ လက်ဦးသူသာ ကံထူးရှင်ကြီး ဖြစ်မှာနော်
လက်မလွတ်ရလေအောင် အမြန်ဆုံးကြွလှမ်းကြပါစို့
နဂါးကိုးကောင် စိန်ရွှေရတနာဆိုင်(၁) အမှတ်(၅၀၅)၊ မဟာဗန္ဓုလလမ်း နှင့် ရွှေဘုံသာလမ်းထောင့်၊ ပန်းဘဲတန်းမြို့နယ်၊ ရန်ကုန်မြို့။ ဖုန်း(01-253327, 01-376830)
နဂါးကိုးကောင် စိန်ရွှေရတနာဆိုင်(၂) အမှတ်(၁၈)၊ Junction Square အပြင်တန်း Shop House၊ ကမာရွတ်မြို့နယ်၊ ရန်ကုန်မြို့။ ဖုန်း(01-2304344, 01-2304345)

Diabetasol®
Diabetes Nutrition Solution
‘ဆီးချို သွေးချိုရှိသူများ၏ အာဟာရအတွက် အသင့်တော်ဆုံးရွေးချယ်မှု’
ဒိုင်ယာဘီတစော
Diabetasol (၄)မျိုး ..
Zero Calorie Sweetener ..
Chocolate Flavour Nutrition Powder ..
Cappuccino Flavour Nutrition Powder ..
Vanilla Flavour Nutrition Powder ..
Clinically Proven
Low Glycemic Index
Diabetasol START 3C CONTROL DIABETES
Count Classify Comply
Vanilla Flavour
Zero Calorie Sweetener
Cappuccino Flavour
Chocolate Flavour
KALBE Customer Care 01-2399800
Monday-Friday (9am-5pm)
KALBE

Since 2011
ဂရိုဟာ
ဂျာမနီနိုင်ငံထုတ် ရေချိုးခန်းသုံးပစ္စည်းများ
30% Discount
For All Grohe Products
Get
Free Hand Shower or Kitchen Mixer for purchase of 10 lakh
NEW SHOWROOM
OPENING
SALES PROMOTION
8 March - 12 March
HURRY !
LIMITED TIME ONLY
GROHE | MASTERS OF TECHNOLOGY
GROHE Authorized Distributor
PREMIUM HOME
No. 914/B, Pyay Road, 10 Miles,
Sawbwar Gyi Gone Quarter, Insein T/S, Yangon.
(T) 01-9669616 / 09-73056736 / 09-450237660
www.facebook.com/grohemyanmar
Email : grohe.myanmar@gmail.com
Website : www.grohe.com/my
GROHE
Pure Freude an Wasser

ရွှေနန်းတော် စိန်ရွှေရတနာဆိုင် (၂၂)နှစ်ပြည့် အထူးအစီအစဉ်
Up to 30%off
နိုင်ငံတကာအဆင့်မီ
ရွှေနန်းတော်
စိန်ရွှေရတနာဆိုင်
Forever Gems by ရွှေနန်းတော်

၁-၃-၂၀၁၆ မှ ၃၁-၁၂-၂၀၁၆ အထိ
အများဆုံးဝယ်ယူသူ (၂၅)ဦးအတွက်
ထပ်ဆင့်အထူးလက်ဆောင်မွန်
ရွှေ (၁၀)ကျပ်သား (၁) ဆု
ရွှေ (၇)ကျပ်သား (၁) ဆု
ရွှေ (၅)ကျပ်သား (၃) ဆု
ရွှေ (၃)ကျပ်သား (၅) ဆု
ရွှေ (၂)ကျပ်သား (၅) ဆု
ရွှေ (၁)ကျပ်သား (၅) ဆု
ငါးမူးသား (၅) ဆု
ကံစမ်းရန်မလိုပါ

ချက်ချင်းပေါက် ချက်ချင်းယူ
ဗလာမပါ ကံစမ်းမဲ
(၁) ၂ ကျပ်သား ရွှေဆွဲကြိုး (၄) ကုံး
(၂) ၁ ကျပ်သား ရွှေဆွဲကြိုး (၁၀) ကုံး
(၃) ၁၂ ပဲ ရွှေဆွဲကြိုး (၁၀) ကုံး
(၄) ၈ပဲ မှ ၁ပဲသား ရွှေထည်ပစ္စည်း
(၁၀၀) နှင့် အခြားအဖိုးတန်ပစ္စည်းများ
၁၈ . ၁ . ၂၀၁၆ မှ ၂၉ . ၅ . ၂၀၁၆ ထိ

သိန်းပေါင်း (2500) ကျော်ချီးမြှင့်ပေးမည့်
Lucky Draw Program
၂၀၁၆ ဇန်နဝါရီ (၁၈)ရက် မှ မေ (၂၉)ရက်နေ့အထိ
Grand Lucky Draw Prizes
(၁) MAZDA3 Brand New ကား (၂) စီး
(၂) ၅ကျပ်သား ရွှေဆွဲကြိုး (၅) ကုံး
(၃) ၃ကျပ်သား ရွှေဆွဲကြိုး (၅) ကုံး
(၄) ၁ကျပ်သား ရွှေဆွဲကြိုး (၁၀) ကုံး
(၅) ငါးမူးသား ရွှေဆွဲကြိုး (၂၀) ကုံး
Grand Lucky Draw ဖွင့်မည့်ရက် (၂၉-၅-၂၀၁၆) တနင်္ဂနွေနေ့
ညနေ ၄:၀၀ မှ ၆:၀၀ နာရီ
Myanmar Plaza (HAGL Group)
နိုင်ငံကျော်အနုပညာရှင်များ မှ ရွေးချယ်ချီးမြှင့်ပေးမည်။
Super Diamond Card အစီအစဉ်
ဝယ်ယူမှု သိန်း(၆၀)ကျပ် ပြည့်တိုင်း
ငွေသားကျပ် (၂၅၀၀၀)ချက်ခြင်းချီးမြှင့်ပေးမည်။

ကုမ္ပဏီများအတွက် အမှတ်တရဆွဲသီး၊
ရင်ထိုးနှင့် လက်ဝတ်ရတနာမျိုးစုံကို
သင့်တင့်မျှတသော ဈေးနှုန်းဖြင့်
ကမ္ဘာ့အဆင့်မီ အရည်အသွေးအတိုင်း
(3D CAD/ CAM) ဖြင့် အော်ဒါများ
လက်ခံဆောင်ရွက်ပေးနေပါပြီ။

Customers အတွက် Silver Card
Gold Card အကျိုးခံစားခွင့်
Diamond Card အကျိုးခံစားခွင့်
GIA/HRD Certificate Available
Hongkong လက်ရာစိန်ထည်များ
(3D CAD/CAM) Designs
KBZ Bank Hire Purchase
MPU/Visa/Master/Debit Cards
Golden Palace Super
Diamond Card

ဆိုင်(၁)- အမှတ်-၇၄၃၊မဟာဗန္ဓုလလမ်းနှင့်လမ်းမတော်လမ်းထောင့်၊ယုံဈေးမီးပွိုင့်အနီး PH: 01-210572,01-229409,01-227212
ဆိုင်(၂)- အမှတ်-၆၈၅၊၁၉လမ်းနှင့်မဟာဗန္ဓုလလမ်းထောင့် PH:01-211728, 01-226977,01-228751
ဆိုင်(၃)- မြေညီထပ်၊ JUNCTION SQUARE SHOPPING CENTRE PH:01-211728, 09-731 45462,09-731 45463
ဆိုင်(၄)- (G-05A), မြေညီထပ်၊ MYANMAR PLAZA (HAGL GROUP) NEAR SEDONA HOTEL), PH: 09-2653 99966, 09-2653 99977

MYANMAR MUSIC NETWORK
တေးရေး - နှလုံးသား၊ ဂီတမှူး - သျှန်ထွန်း(မြန်မာစတ)
အသံဖမ်း - Pro၊ Mixing & Mastering - မင်းဆက်ပိုင်
ဒါရိုက်တာ - မောင်ပြည့်ဝ (ပန်းဝေသီ)၊ နေထိုက်စိုး
သရုပ်ဆောင် - အကယ်ဒမီနေအောင်၊ အကယ်ဒမီရဲအောင်၊
နေမျိုးအောင်၊ မင်းရာဇာ၊ နေဒွေး၊ အောင်လေး၊ မိုးထက်မြင့်
အကယ်ဒမီမေသဉ္ဇာဦး၊ မိုးပြည့်ပြည့်မောင်၊
အေးဝတ်ရည်သောင်း၊ ခရစ္စတီးနား၊ ယွန်းရွှေရည်၊
မေမြင့်မိုရ်၊ ဝင်းလဲ့ချယ်ရီ
2DISC DVD VIDEO COMPACT DISC DIGITAL AUDIO

ဝင်းလဲ့ချယ်ရီ
နှလုံးသားရဲ့ သံစဉ်
www.myanmarmusicnetwork.com

Promotion အစီအစဉ်များ
လှည်းတန်းစင်တာ၊ ရန်ကုန်မြို့
နေ့ရက် - ၅.၃.၂၀၁၆
အချိန် - ညနေ ၄နာရီမှ ညနေ၆နာရီအထိ။
မနော်ရမ္မ ဥယျာဉ်၊ မန္တလေးမြို့
နေ့ရက် - ၂၃.၃.၂၀၁၆
အချိန် - မွန်းလွဲ ၂နာရီ မှ ညနေ ၇နာရီအထိ။
ပထမဆုံးလာရောက်ဝယ်ယူအားပေးသော
ပရိသတ်အယောက်(၂၀၀)အား
အမှတ်တရလက်ဆောင်ပေးအပ်မည့်အပြင်
ရွှေဆွဲပြားနှင့်အခြားဆုမဲများစွာကံစမ်းမည့်
အထူးအစီအစဉ်များစီစဉ်ထားပါသည်။
၂၅.၂.၂၀၁၆ - ထွက်ပြီ

သိင်္ဂီရွှေဝါ ပိုးထည်
LUXURY FABRIC SHOWROOM (PARAMI)

အမှတ် ၃၂၊ ပါရမီလမ်းမ
(ပြည်လမ်းနှင့်ကမ္ဘာအေးဘုရားလမ်းကြား
ပါရမီဟိုတယ်အနီး)၊ မရမ်းကုန်းမြို့နယ်၊ ရန်ကုန်မြို့။

နံနက် ၉နာရီ မှ ညနေ ၇ နာရီ အထိ
နေ့စဉ် ဖွင့်လှစ်ရောင်းချနေပါသည်။

ဖုန်း၊ ၀၉၇၉၅၅၂၆၉၄၄
၀၉၇၃၂၀၈၆၁၅
၀၁ ၆၅၆၂၅၃

ကြော်ငြာ

ဦးဇင်မင်းလတ်[B.E(Electronic), Project Engineer, Singapore]. ဒေါ်သက်သက်ခိုင် [D.H.E(UK), P.G.D.B.A(Singapore), P.G.D.G.E (Yangon University)B.Sc(Chem) တို့ ဦးစီးတည်ထောင်သော....

Future Bright Star
Education Centre

၉-၁၀ (တက္ကသိုလ်ဝင်တန်း)အဆင့်မြင့်သီးသန့်စာသင်/စာကျက်ဝိုင်းများ

(၁) ကျောင်းသား / သူတစ်ဦးချင်းစီ၏အားသာချက်၊ အားနည်းချက်၊ လိုအပ်ချက်မှန်သမျှကိုအသေးစိတ်စိစစ်က ထူးချွန်ပြောင်မြောက်သော အောင်မြင်မှုများကို ဂုဏ်သိက္ခာရှိသောတာဝန်ယူမှုအပြည့်ဖြင့် လေ့ကျင့်ပျိုးထောင်ပေးခြင်း။

(၂) စည်းကမ်း၊ စေတနာ၊ ပညာရည်ပြည့်ဝ၊ ဝါရင့်၊ သမ္မာရင့်၊ တာဝန်ယူမှုအပြည့်ရှိသောဆရာကောင်းတို့စုစည်းထားခြင်း။

(၃) ကျောင်းသား / သူ များမိမိကိုယ်ကို ယုံကြည်မှုခိုင်မာစေရန် (၃)နာရီမေးခွန်းများကို အနည်းဆုံး(၇)ကြိမ်စစ်ဆေးပေး၍ Chapter End Test များကိုလစဉ်စစ်ဆေးပေးခြင်း။

(၄) တစ်ဘာသာကို Guide တစ်ဦးချင်းစီဖြင့် လိုအပ်ချက်မှန်သမျှပြည့်စုံအောင် အကောင်းဆုံးဖြည့်ဆည်းပေးမှုတို့ဖြင့်အားလုံး၏ လိုအပ်ချက်များကို စည်းကမ်း၊ နေစဉ် တိကျသေသပ်သောလေ့ကျင့်ပျိုးထောင်ခြင်းတို့ဖြင့် ....

မိန်းကလေး / ယောကျ်ားလေးအဆင့်မြင့်သီးသန့်ထူးချွန်ဘော်ဒါ

၂၀၁၆ – ၂၀၁၇ အတွက် မတ်လ (၁၂) ရက်နေ့ အတန်းသစ်စမည်။

No. 204, 7A, နီလာ Condo, မိုလ်မြတ်ထွန်းလမ်း(အလယ်)၊ ဗိုလ်တထောင်မြို့နယ်၊ ရန်ကုန်မြို့။ 09 51 12518,09 26 456 7498.

တစ်ဦးတည်း

သုံးခွမြို့၊ ကျောင်းစုပတုပ်ကျေးရွာနေ မဆုပန်ဦး၏ဖခင် ဦးပြည်တော် ဖြစ်ပါကြောင်း [၁၂/သခန(နိုင်)၀၇၇၅၅၂]နှင့် ဦးတင်ထွေးမှာ တစ်ဦးတည်းဖြစ်ပါကြောင်း။

ဘယ်ကျောင်းမှာတက်တက် ဘယ်ဝိုင်းမှာပဲသင်သင် "ဓာတုဗေဒ"ဂုဏ်ထူးနဲ့ပတ်သက်ရင် "ဆရာညီညီ နဲ့သင်ထားမှ စိတ်ချယုံကြည်ရပါတယ်" ... ဆိုတဲ့ မိဘများ ကျောင်းသား ကျောင်းသူများအတွက် ...
"နွေ"(၃)လပြတ် တက်ရောက်သူတိုင်း "ဂုဏ်ထူးသရဖူ" ဆောင်းခဲ့ကြတာ "ဓာတုသရဖူ"ရဲ့အစဉ်အလာ

ဆရာညီညီ

ဓာတုဗေဒသီးသန့်

"နွေ"(၃)လပြတ်သင်တန်း

(မတ်၊ ဧပြီ၊ မေ)မတ်လဆန်းစမည်။

(ကျောင်းအပ်လက်ခံပြီ) ကန့်သတ်(၃၀)ဦးသာ

(နေရာသေချာစေရန်ကြိုအပ်ဖို့လိုအပ်သည်)

ဆရာညီညီ ကိုယ်တိုင်သင်ကြားစီစဉ်သည်။

မြင့်မားသည့်ရမှတ်များနှင့် ရည်မှန် သွက်လက် ထူးချွန် ထက်မြက်သူတို့စုဝေးရာ ကျောင်းမဟာ

မေခ

၂၀၁၆ - ၂၀၁၇ ပညာသင်နှစ်အတွက်

ဘာသာစုံစာသင်ဝိုင်းများ

GRADE 11 ၁၀တန်း(တက္ကသိုလ်ဝင်တန်း) GRADE 10 ၉ တန်း

မတ်လဆန်းစမယ်

'ဝိုင်း'ကြိုအပ်လက်ခံပြီ

H-2 မေခလမ်း၊ မေခအိမ်ယာ၊ သဃ်န်းကျွန်းမြို့နယ်။ ဖုန်း - ၀၁ - ၅၇၃၄၀၁၊ ၀၉ - ၅၁၄၃၁၁၆၊ ၀၉-၅၄၀၆၅၄၆

ထွက်ပြီ

City Mart ၊ abc convenience store နှင့် စာအုပ်ဆိုင်များတွင် ဝယ်ယူရရှိနိုင်ပါသည်။

နွေကျောင်းပိတ်ရက်မှာ သားသားမီးမီးတို့ဖတ်စရာ သုတ၊ ရသ စာအုပ်များ

တိရစ္ဆာန်လောက - ၁

တိရစ္ဆာန်လောက - ၂

အဖွဲ့တွေရဲ့ ကမ္ဘာမှာ

နတ်သမီးလေးများအကြောင်း

FAVORITE BOOKS Publishing House

အမှတ် (၁၈/ဘီ) ၅၆လမ်း (လမ်းထိပ်)၊ ပုဇွန်တောင်မြို့နယ်၊ ရန်ကုန်မြို့။

Ph: 09 73163189, 09 5118316

ဒဂုံမြို့သစ်

အငှားပိုင်း

ဆိပ်ကမ်းမြို့နယ်

တောင်ပိုင်း၊ မြောက်ပိုင်း များရှိ မြေကွက်များကို ဈေးကောင်း ပေးဝယ်သည်။

09-6809893

09-5120620

ဆရာဦးမြင့်ဦး (အောင်ပွဲဝင်ရူပဗေဒ) ဦးစီးတည်ထောင်၍ ဆရာမ ဒေါ်မြတ်သီတာဦး နှင့် ဆရာငြိမ်းချမ်းစီစဉ်သည်။ (ကိုယ်ပိုင်ကျောင်း မှတ်ပုံတင်အမှတ် - ကက - ၁၃/၀၇/၁၇၂)

ပညာအောင်မြေ

ကိုယ်ပိုင်အထက်တန်းကျောင်း (၅တန်းမှ၁၀တန်းအထိ)

အဆင့်မြင့်ဘော်ဒါနှင့်နေ့တက်ဘော်ဒါ

- ကျောင်းသား/သူများ စိတ်ချမ်းမြေ့စွာ ပညာသင်ယူနိုင်ရန်အတွက် ကျယ်ဝန်းသော မြေကွက်အတွင်း အဆင့်မြင့်လုံခြုံစိတ်ချရသော (အလင်းရောင်နှင့် လေဝင်လေထွက်ကောင်းမွန်၍) သန့်ရှင်းသပ်ရပ်သော စာသင်ခန်းများ။
- ကျန်းမာပျော်ရွှင်ရေးအတွက် ကျယ်ဝန်းသောကျောင်းဝင်းအတွင်း ဘက်စုံကစားကွင်း။
- သင်ကြားလေ့ကျင့်ရေးအတွက် ဝါရင့်ကျွမ်းကျင်ဆရာကြီးများ၊ ကထိက(ငြိမ်း)များ၊ အထက်တန်းပြ/အလယ်တန်းပြ(ငြိမ်း) ဆရာ/ဆရာမကြီးများ။
- ဘော်ဒါဆောင်နေမည့်ကျောင်းသား/သူများအတွက် အဆင့်မြင့်ပြင်ဆင်ထားသည့် တိုက်သစ်များတွင် လေအေးပေးစက်တပ်ဆင်ထားသော အိပ်ခန်းများ။
- မိဘနှင့် ခွဲမအိပ်နိုင်သော ကျောင်းသား/သူများအတွက် နေ့တက်ဘော်ဒါ။
- အငြမတန်း (Grade-9) နှင့် တက္ကသိုလ်ဝင်တန်း (Grade-11) တန်းခွဲများအားလုံး အောင်ချက်မြင့်မားစေရန်နှင့် ထူးချွန်ကျောင်းသားများ ထွက်ပေါ်ရေးအတွက် အထူးရည်ရွယ်ကြပ်မတ်သင်ကြားလေ့ကျင့်မှုများ။ ၅၊ ၆၊ ၇ နှင့် ၉ တန်း တန်းခွဲများအား အခြေခံခိုင်မာစေရန်နှင့် ဘက်စုံဖွံ့ဖြိုးရေး (English 4 Skills, Computer, Music, Sports) အတွက် စီစဉ်သင်ကြားမှုများ.... စသည့် စသည့် စီစဉ်ဆောင်ရွက်မှုများနှင့်အတူ ၂၀၁၆-၂၀၁၇ ပညာသင်နှစ်အတွက် ကျောင်းသား/ကျောင်းသူများကို စတင်လက်ခံနေပါပြီ။
- လူ့ဘောင်အကျိုးပြုနိုင်သော (ပညာအောင်မြေ၏ စည်းကမ်းကို လိုက်နာနိုင်သော ကျောင်းသား/သူများ) လက်ခံသောကျောင်းဖြစ်ကြောင်း မိဘအုပ်ထိန်းသူများ သိရှိစေလိုပါသည်။
- ကိုယ်ပိုင်ကျောင်းနှင့် ဘော်ဒါဆောင်သို့ မိဘ/အုပ်ထိန်းသူနှင့် ကျောင်းသား/သူကိုယ်တိုင် လာရောက်စုံစမ်း၍ စည်းကမ်းလိုက်နာနိုင်ပြီး ယုံကြည်စိတ်ချ စိတ်တိုင်းကျမှု အပ်နှံပါ။
- အခြားအထက်တန်းကျောင်းနှင့် စာသင်ဝိုင်း တွဲဖက်တက်ရောက်လိုသော ကျောင်းသား/သူများအနေဖြင့် ပညာအောင်မြေ၏ မိခင်ကျောင်းဖြစ်သော "အောင်မြေ" ပညာသင်ကျောင်းသို့ စုံစမ်းအပ်နှံနိုင်ပါသည်။

"ပညာအောင်မြေ" ၏ မျှော်မှန်းချက်

စိတ်ဓာတ်-စည်းကမ်း-ပညာ ဖွံ့ဖြိုးသော နိုင်ငံသားကောင်းလူငယ်များ ပြုစုပျိုးထောင်ပေးနိုင်ရမည်

ကျောင်းကား ရှိသည်

အုပ်ချုပ်ရေး လယ်ပြ/ထက်ပြ သင်ကြားရေး ဆရာ/ဆရာမများ (Study Guide)နှင့် အဆောင်မှူး (ကျား/မ)ရာထူးများအတွက် အလုပ်လျှောက်ထားနိုင်သည်။

ကျောင်းတည်နေရာ | အမှတ်(၄၇၆-A) မြေလေးရုံလမ်းနှင့် ဒဂုံလွင်လမ်းထောင့်၊ မေတ္တာညွန့်ရပ်ကွက်၊ တာမွေမြို့နယ်၊ ရန်ကုန်မြို့။
Ph : 09-25 222 9991, 09-25 222 9992, 09-25 222 9993, 09 730 33212

"မော်တော်ကားနည်းပညာ ဒီပလိုမာအတွက် သင်တန်းသားခေါ်ယူခြင်း"

▶▶GLORY နှင့် OISTတို့ပူးပေါင်း၍ ဂျပန်နိုင်ငံ၏ Third Class Automotive Mechanic သင်ရိုးညွှန်းတမ်း အတိုင်း အောက်ပါသင်တန်းကို ဖွင့်လှစ်ပို့ချပါမည်။

▶▶သင်တန်းအမျိုးအစား - Automotive Engineering Diploma (Class -3) ၊

သင်တန်းကာလ - One Year (တစ်နှစ်) ၊

လက်ခံမည့်ဦးရေ - (၇၅)ဦး ၊

သင်တန်းဖွင့်မည့်ရက် - 27 - 4 - 2016

သင်တန်းအပတ်စဉ် - (၉) , (၁၀) , (၁၁)

ပညာအရည်အချင်း - အနိမ့်ဆုံးအဆင့် တက္ကသိုလ်ဝင်တန်း သင်ယူဖူးသူများ ၊

ရရှိနိုင်သောအခွင့်အရေးများ

- ✓ တန်းခွဲတိုင်းတွင် ပထမရရှိသော ကျောင်းသားများအတွက် ဂျပန်သို့ လေ့လာရေးခရီး အခမဲ့သွားရောက်ခွင့်ရရှိခြင်း။
- ✓ ထူးချွန်ကျောင်းသားများအတွက် Okayama နည်းပညာတက္ကသိုလ်တွင် ဘွဲ့အဆင့်ရှိ ပညာရပ်များ ဆက်လက်သင်ယူရန် Scholorship များရရှိနိုင်ခြင်း။
- ✓ သင်တန်းပြီးပါက ဂျပန်တွင် ကျောင်းဆက်တက်ရန် နှင့် အလုပ်လုပ်ကိုင်နိုင်ရန် အတွက် အခမဲ့ ကူညီဆောင်ရွက်ပေးခြင်း။
- ✓ သင်တန်းပြီးလျှင် မြန်မာနိုင်ငံတွင် အလုပ်လုပ်လိုသူများအတွက် ဂျပန်ကားကုမ္ပဏီများ ၊ ဂျပန်ကားဆားဗစ် စင်တာများတွင် အလုပ်လုပ်ကိုင်နိုင်ရန် ကူညီဆောင်ရွက်ပေးခြင်း။
- ✓ ဂျပန်ဘာသာ N_5 Level ကို အခမဲ့သင်ယူခွင့်ရရှိခြင်း။

▶▶ဂျပန် Okayama နည်းပညာတက္ကသိုလ် မှ ဒီပလိုမာလက်မှတ်ချီးမြှင့်ပါမည်။စာတွေ့ ၄၀% လက်တွေ့ ၆၀% လက်တွေ့ ဦးစားပေးစနစ်ဖြင့် (မော်တော်ကားတစ်စီးလုံး)ကို အခြေခံမှ စ၍ အဆင့်မြင့်ထိ သင်ကြားရမည်။

GLORY

၁၃၈/၁၄၀ ၊ ဒု–ထပ် ၊ ပန်းဆိုးတန်း နှင့် မဟာဗန္ဓုလလမ်းထောင့်၊ ကျောက်တံတားမြို့နယ်၊ ရန်ကုန်မြို့။

09-73121717, 09-5197817 www.glory-education.com

ကြော်ငြာ

မိဘ၊ အုပ်ထိန်းသူ၊ ကျောင်းသား၊ ကျောင်းသူများ အစဉ်ယုံကြည်စိတ်ချအားထားရာဖြစ်သော

ပါမောက္ခ ဆရာကြီးဒေါက်တာညက်လင်း (အင်္ဂလိပ်စာ - ဦးညက်လင်း - ရွှေဘုံသာ)

Vis. Professor (YTU), PhD., MSc., PGD., (Medical Electronics & Physics) London, Advanced Dip. in Teaching, International English for Speakers of Other Languages (I.E.S.O.L) Mastery Level (CEFR-C2), The Highest Level, London

ကိုယ်တိုင်တည်ထောင်အုပ်ချုပ်ပြီး၊ ဝါရင့်ပါမောက္ခကြီးများ၊ ကထိကကြီးများ၊ စာသင်၊ စာစစ်မှူးကြီးများ၊ ဆရာကြီး၊ ဆရာမကြီးများ၊ တက္ကသိုလ်ဝင်တန်းစာမေးပွဲတွင်မြန်မာတစ်နိုင်ငံလုံး Top - 4 to 10 ရရှိထားသောဝါရင့် Guide များနှင့်အတူသင်ကြားပို့ချသော

Sayar Dr Nyan Lin's Academy of Education

(ပညာရေးဝန်ကြီးဌာနခွင့်ပြုချက် – ကက – ၁၃/၂၅/၂၄၇)

ကိုယ်ပိုင်အထက်တန်းကျောင်း (KG တန်း မှ ၁၀ တန်းအထိ) နှင့် အဆင့်မြင့်ဘော်ဒါ

စိတ်ဓါတ် | စည်းကမ်း | ပညာ | ဘာသာစကား | ကွန်ပျူတာ | ဗဟုသုတ | အနုပညာ | အားကစား | ကျန်းမာရေး

MITV နှင့် အငြိမ်တန်းကျောင်းသား ခွန်အောင်မြင့်မြတ် အင်္ဂလိပ်ဘာသာစကားဖြင့် အင်တာဗျူးခြင်း

MITV နှင့် ဒသမတန်းကျောင်းသူ ယုနှင်းအိမြေဦး အင်္ဂလိပ်ဘာသာစကားဖြင့် အင်တာဗျူးခြင်း

နိုင်ငံတော် သမ္မတ၏ Australia နိုင်ငံ တက္ကသိုလ်သို့ ပညာတော်သင်ဆုရ တပည့်ဖြစ်သူ ဆေးတက္ကသိုလ်ကျောင်းသူ မမှုသက်မိုင်နှင့်အတူ

နွေရာသီကျောင်းသင်ရိုး ဘာသာစုံနှင့်အနုပညာ ၊အားကစား၊ ဘာသာစကားအထူးသင်တန်း [7.3.16 မှ 30.5.16] (တနင်္လာ၊အင်္ဂါ၊ကြာသပတေး၊ သောကြာ)

✔ ၇–တန်း မှ တက္ကသိုလ်ဝင်တန်း (နံနက် ၈း၀၀ မှ ၁၁း၄၅) ✔ KG မှ ၆တန်း (မွန်းတည့် ၁၂း၀၀ မှ မွန်းလွဲ ၃း၀၀)

ပညာသင်ဆုများလျှောက်ထားနိုင်သည်။အမြန်ဆုံးအပ်နှံမှသာလျှင် ကျောင်းတက်ခွင့်ရရှိနိုင်ပါမည်။ (လူဦးရေကန့်သတ်ထားသည်)

ကျောင်းကြီးဖွင့်ရက် 1.6.16(ကျောင်းချိန်-8:00A.M-2:00P.M) | ခည်သည့်ကျောင်းများနှင့်မျှတွဲအက်ထားခြင်းမရှိပါ | ဘော်ဒါလက်ခံနေပါပြီ။

ကျောင်းအပ်ရန်နှင့် အထူးသင်တန်းများ ☞ ၂၇၂(ဗ) ထပ်၊ နေလှိုင်တာဝါ (ကမ္ဘောဇဘဏ် အပေါ်ထပ်) မဟာမြိုင်မှတ်တိုင်အနီး၊မြေနီကုန်း၊စမ်းချောင်း၊ ရန်ကုန်။
ကျောင်းကြီး ☞ မြေအမှတ်(၉၁/ခ)၊ ရွှေတောင်ကြား(၁)လမ်း၊ရွှေတောင်ကြားရိပ်သာ(၁)၊ကုက္ကိုင်းမီးပွိုင့်အနီး၊ ဗဟန်း၊ရန်ကုန်မြို့။

☎ 09- 7803 14156, 09-960 887 004, 09-730 39050 Facebook/ Professor-Dr-Nyan-Lin

Q . E . L . C

ဦးမောင်မောင်သိန်း B.A(English) Diploma in ELT, Cambridge Certificate in ELT

Summer English for Children

(Age 5-15) March (8) စမည်။ လက်ခံပြီ !!!!!

၁၅၆၊ (၄)ထပ်၊ အနော်ရထာလမ်း၊ ၄၆နှင့် ၄၇ ကြား၊
Ph: 09-73243323, 09-73057103, 09-250377173

အစိုးရတရားဝင် ကိုရီးယားအလုပ်ဝင် Professional ကျွမ်းကျင်သင်တန်းကျောင်း Better Tomorrow

SEOUL - Korea Language School
EPS - TOPIK

(ကိုရီးယားဘာသာစကားအရည်အချင်းစစ် စာမေးပွဲ)

ပညာအရည်အချင်းမလိုဘဲ သင်လည်း ကိုရီးယားမှာ ပိုက်ဆံရှာဖို့ သွားကြစို့။

- လစာ (၁၈)သိန်းဝန်းကျင် ရရှိသော အာမခံချက်
- မြန်မာစကား ကျွမ်းကျင်စွာပြောနိုင်သော ကိုရီးယားလူမျိုး ဆရာ KIM ကိုယ်တိုင်ရှိ သင်ကြားပို့ချချက်များ
- ကိုရီးယားဘာသာစကားကို လုံးဝမတတ်သူများအတွက် အခြေခံမှစ၍ စာမေးပွဲအောင်မြင်သည်အထိ တာဝန်ယူ သင်ကြားပေးနေပါသည်။

တန်းခွဲသစ်များ ၁၅-၃-၂၀၁၆ ရက် နောက်ဆုံး ထား၍ လက်ခံပေးနေပါသည်၊
(သင်တန်းကာလ (၅)လ၊) "တွေဝေမနေဘဲအရင်ဆုံးဖုန်းဆက်ပြီး တိုင်ပင်ဆွေးနွေးကြည့်ပါ၊"

လိပ်စာ – အမှတ် (B/30)၊ ပထမထပ်၊ ဦးထွန်းလင်းခြံလမ်း၊ လှည်းတန်း၊
ဖုန်း – 01-512804, 09-30093592, 09-795832100, 09-32928585.
ပုဇွန်တောင် – 01-397502, 09-5150582

ကျောင်းကောင်းကောင်း ရှာနေပါသလား ...?

၂၀၁၆ – ၂၀၁၇ ပညာသင်နှစ်အတွက်

ပညာမျိုးဆက်

အဆင့်မြင့်ကိုယ်ပိုင်အထက်တန်းကျောင်း နှင့် ဘော်ဒါ
မူကြို မှ တက္ကသိုလ်ဝင်တန်းအထိ

နွေသင်တန်း လက်ခံပါပြီ။

လိပ်စာ – အမှတ်(၂/စ)၊အောင်ဇေယျမြို့တော်အိမ်ရာ၊ ကျွန်စစ်သားလမ်းမကြီး ၊(ရုံးရှေ့မှတ်တိုင်အနီး)၊ လှိုင်သာယာမြို့နယ်။ Ph: 09 420040902, 09 784805259, 09 43057605, 09 73110736, 09 261726 994

Since 1986 **KMD** Institute

ISO

ကလေးများအတွက်
နွေရာသီကွန်ပျူတာသင်တန်းများ

20% DISCOUNT မတ်လ ၆ မှ ၁၁ ရက်အတွင်း သင်တန်းအပ်နှံသူများအတွက်

အထူးအစီအစဉ်အနေဖြင့် သက်ဆိုင်ရာ Kids Courses နှင့် အတူ အင်္ဂလိပ်စာပါ ပူးတွဲ၍ သင်ကြားပေးမည်ဖြစ်ပါသည်။

- ကွန်ပျူတာကို ယခုမှ စတင်လေ့လာမည့် ကလေးငယ်များ
- ကွန်ပျူတာကို အသုံးပြုတတ်ပြီးသော ကလေးငယ်များ
- ပန်းချီ၊ ကာတွန်း၊ အနုပညာကို စိတ်ဝင်စားသော ကလေးငယ်များ
- စဉ်းစားတွေးခေါ်မှုကို ပိုမိုထက်မြက်လိုသော ကလေးငယ်များ တက်ရောက်နိုင်ပါသည်။

HOT LINE 09 262 600450

ပန်းဆိုးတန်း ၃၈၁၀၃၅ ၃၉၀၂၈၆	မြေနီကုန်း ၅၂၇၄၃၆ ၅၀၂၂၃၃	လမ်းမတော် ၂၂၀၅၅၅ ၂၃၀၃၈၀	တာမွေ (၁)၊(၂) ၅၄၁၃၂၈ ၅၄၆၆၀၀	လှည်းတန်း (၁)၊(၂) ၅၂၄၄၀၀ ၅၀၅၃၉၉	သိမ်ကြီးဈေး ၃၈၄၂၆၈ ၃၈၄၆၄၁

CROWN EDUCATION Yangon . Myanmar

ဆွစ်ဇာလန်နိုင်ငံဟိုတယ်ကြီးများတွင် လစာရ လုပ်ငန်းခွင် လက်တွေ့ ဖြင့်

"ဟိုတယ်နှင့် ခရီးသွားဘာသာရပ်ကိုသင်ယူနိုင်မည့် ပညာရေးဆွေးနွေးပွဲ"

Date : Mar 10 (Thu) Venue: CROWN Education Center Time : 10:00 am - 12:00 noon

- ဥရောပ၏ ခရီးသွားလုပ်ငန်းအဖွံ့ဖြိုးဆုံး နိုင်ငံတစ်ခုဖြစ်သော ဆွစ်ဇာလန်နိုင်ငံ ဟိုတယ်ကြီးများတွင် ဟိုတယ်နှင့် ခရီးသွားဘာသာရပ်ကို လုပ်ခလစာရ လုပ်ငန်းခွင်လက်တွေ့သင်ယူနိုင်မည့်အခွင့်အရေး
- ကမ္ဘာ့ထိပ်တန်းဟိုတယ်ကြီးများတွင် အလုပ်အကိုင်ရရှိနိုင်မည့် အခွင့်အလမ်းများ
- ပညာအရည်အချင်းအလိုက် Certificate, Diploma, Higher Diploma, Bachelor နှင့် Master ပရိုဂရမ်များအား စာတွေ့လက်တွေ့သင်ယူနိုင်ခြင်း
- MBA Hospitality Management (Double Award Degree) နှင့် Triple Award Master များကို ပေးအပ်ချီးမြှင့်သော ဆွစ်ဇာလန်၏ တစ်ခုတည်းသောကျောင်းတွင် ပညာသင်ထောက်ပံ့ကြေးဖြင့် တက်ရောက်ခွင့်များ

CALL US : 01 527 838 09 450 200 080 09 450 200 090

HTMi Hotel and Tourism Management Institute Switzerland

Scholarship CHF 2000

ဝန်ထမ်းအလိုရှိသည်

ဂျပန်စကားပြန် ကျား (၂) ဦး အမြန်အလိုရှိသည်။

Ph – 09-2639-44077
09-4202-74496

ကန့်ကွက်နိုင်ကြောင်းကြော်ငြာ

မြောက်ဥက္ကလာပမြို့နယ်၊ မြေတိုင်းရပ်ကွက် အမှတ်(၂)၊ မြေကွက်အမှတ်၁၆၈-၁/၂၊ မြေကွက်တည်နေရာအမှတ်(၁၆၈-၁/၂)၊ ယုဇန(၃)လမ်း၊ (ဦးခင်ရှိန် ဝိုင်ဒီအန် ၀၅၂၂၂၈) အမည်ပေါက် နှစ်(၆၀)ဂရန်မြေအား အမည်ပေါက် ဦးခင်ရှိန်မှ ဂရန်ပျောက်ဆုံးကြောင်း ကျမ်းကျိန်လွှာ၊ ရပ်ကွက်အုပ်ချုပ်ရေးမှူး၊ ရဲစခန်း ထောက်ခံချက်တို့တင်ပြ၍ ဂရန်မိတ္တူ လျှောက်ထားလာရာ တရားဝင်ခိုင်လုံသော အထောက်အထားများဖြင့် (၇)ရက်အတွင်း ကန့်ကွက်နိုင်ပါကြောင်းနှင့် ကန့်ကွက်မှုမရှိပါက လုပ်ထုံးလုပ်နည်းအတိုင်း ဆက်လက်ဆောင်ရွက်ပေးမည်ဖြစ်ပါကြောင်း အသိပေးကြေညာအပ်ပါသည်။

မြို့ပြစီမံကိန်းနှင့်မြေစီမံခန့်ခွဲမှုဌာန
ရန်ကုန်မြို့တော်စည်ပင်သာယာရေးကော်မတီ

စိတ်အချရဆုံး ...

QUALITY & PRICE GUARANTEED!

ဝင်းစတား

နေကာ - ပါဝါ - မျက်မှန်
မျက်ကပ်မှန်

ORIGINAL BRANDED များကို ပစ္စည်းမှန် ဈေးနှုန်းမှန် အာမခံ ရောင်းချပေးသည်

No. 186/188၊ ရွှေဘုံသာ (အလယ်လမ်း)၊ ရန်ကုန်မြို့။ - 01.246258 Ext ; 103, 105. www.facebook/winstar.com

www.facebook.com/junctionshoppingcentre   www.junctioncentregroup.com   Terms & Conditions Apply

ပိုနိုင်း ကျပ်နှစ်သိန်းထက် 100 ကျပ်

ခိုင်ဇော်,လှည်းတန်းပန်းခြံဈေး၊ ဖုန်း. ၀၉-၂၅၄၀၄၄၅၂၉
ခိုင်ဇော်,စမ်းချောင်းပီးသတ်ဈေး၊ဖုန်း.၀၉-၂၅၃၅၄၈၈၀၀

ကွာရှင်းပြတ်စဲပြီးကြောင်းကြေညာချက်

ကိုအောင်ကျော်ခိုင် (၁၂/လမန(နိုင်)၁၄၃၃၆၃) နှင့် မရတနာစုအောင်ကျော် (၁၂/ဥကတ(နိုင်)၁၆၅၅၂၉)တို့သည် စိတ်သဘောထားချင်း မတိုက်ဆိုင်ပါသဖြင့် ကွာရှင်းပြတ်စဲခြင်းစာချုပ်ကို ဦးရဲအောင်နှင့် ဒေါ်နိုင်စန္ဒာဌေးတို့အား သက်သေထား၍လက်မှတ်ရေးထိုးကွာရှင်းပြီးဖြစ်ကြောင်းကြေညာအပ်ပါသည်။

ကွာရှင်းပြတ်စဲသူများ၏ လွှဲအပ်ညွှန်ကြားချက်အရ-

ဦးအောင်ဇော်မြတ်(LL.B)
စဉ်- ၈၅၀၉
တရားလွှတ်တော်ရှေ့နေ
မြင့်မိုရ်တံခွန် (LawFirm)
☎ ၀၉-၇၃၀-၅၄၃၃၉ ၊ ၀၉-၅၄-၁၂၇၅၂ ၊

အထွေထွေကိုယ်စားလှယ်လွှဲစာရုပ်သိမ်းခြင်း

ရန်ကုန်မြို့၊ သာကေတမြို့နယ်၊ အမှတ်(၁)ရပ်ကွက်၊ ထူပါရုံ(၁၅)လမ်း၊ အမှတ်(၃)တွင်နေထိုင်သူ ဦးသောင်းထိုက်(ဘ)ဦးတင်ရွှေ၏သား [၁၂/သကတ(နိုင်)၀၆၈၅၀၇]ကိုင်ဆောင်သူအား ရန်ကုန်မြို့၊ စာချုပ်စာတမ်းမှတ်ပုံတင်ရုံးတွင် တရားဝင် လွှဲအပ်ထားသော အထွေထွေ ကိုယ်စားလှယ်လွှဲစာ မှတ်ပုံတင်အမှတ်(၂၉၉၈၅)ဖြင့် ၂၀၁၄ခုနှစ်၊ နိုဝင်ဘာလ (၁၀)ရက်တွင် လွှဲအပ်ထားသော အထွေထွေကိုယ်စားလှယ်လွှဲစာအား အထွေထွေလုပ်ငန်းများ ဆက်လက်ဆောင်ရွက်စေရန် ဆန္ဒမရှိတော့သဖြင့် ယနေ့မှစ၍ ပြန်လည်ပယ်ဖျက် ရုပ်သိမ်းလိုက်သည်။

ဦးအုန်းသန်း(ဘ)ဦးထွန်းရွှေ
[၁၂/လသယ(နိုင်)၀၀၃၄၂၄]
မ/၅၀၈(က)၊ အောင်သုခလမ်း၊ (၈)ရပ်ကွက်၊ လှိုင်သာယာမြို့နယ်။

ကန့်ကွက်နိုင်ပါသည်

ရန်ကုန်မြို့၊ ပန်းဘဲတန်းမြို့နယ်၊ (၃)ရပ်ကွက်၊ ၂၈-လမ်း၊ (အောက်လမ်း)၊ အမှတ်(၆၇/၆၉)၊ ဒုတိယထပ်(ယာ)ဘက်ခန်း၊ ပေ(၂၀×၅၀) အကျယ်ရှိ တိုက်ခန်းနှင့် အကျိုးခံစားခွင့်အရပ်ရပ်ကို တရားဝင်အမည်ပေါက် ပိုင်ဆိုင်အကျိုးခံစားခွင့်ရှိသူ ဒေါ်စိုးစိုးလှ[၁၂/ပဘတ(နိုင်)၀၀၁၉၈၀]ထံမှ ကျွန်ုပ်၏မိတ်ဆွေက ဝယ်ယူရန်အတွက် တိုက်ခန်းတန်ဖိုးငွေ၏ တစ်စိတ်တစ်ဒေသကို စရန်ငွေအဖြစ် ပေးချေပြီးဖြစ်ပါသည်။ အဆိုပါ တိုက်ခန်းနှင့်စပ်လျဉ်း၍ အကျိုးခံစားခွင့်ရှိသူ မည်သူမဆို ဤကြော်ငြာပါသည့်နေ့မှစ၍ (၇)ရက်အတွင်း ခိုင်လုံသောအထောက်အထားစာရွက်စာတမ်း (မူရင်း)များနှင့်အတူ ကျွန်ုပ်ထံသို့ လူကိုယ်တိုင်လာရောက် ကန့်ကွက်နိုင်ပါသည်။ သတ်မှတ်ရက်အတွင်း ကန့်ကွက်မှုမရှိပါက အရောင်းအဝယ်ကိစ္စကို ဥပဒေနှင့်အညီ ဆက်လက်ဆောင်ရွက်သွားမည်ဖြစ်ကြောင်း အသိပေးကြေညာအပ်ပါသည်။

လွှဲအပ်ညွှန်ကြားချက်အရ-
ဦးဇော်ဇော်ဝင်း(LL.B) တရားလွှတ်တော်ရှေ့နေ(စဉ်-၅၆၃၆)
ရုံး-အမှတ်(၅၅)၊ အခန်း(၂၃)၊ မဟာဗန္ဓုလပန်းခြံလမ်း၊ ကျောက်တံတားမြို့နယ်၊ ရန်ကုန်မြို့။
အိမ်-အမှတ်-၄၅၊ ၂၆-လမ်း၊ (၁)ရပ်ကွက်၊ ပန်းဘဲတန်းမြို့နယ်၊ ရန်ကုန်မြို့။
ဖုန်း၀၉-၅၁၉၄၉၉၈၊ ၀၉-၇၉၅၁၉၄၉၉၈

စက်ကြီးပန်းထိုး Order လက်ခံသည်

ဂျပန်နိုင်ငံထုတ်TAJIMAပန်းထိုးစက်ကြီးများဖြင့် ကျွမ်းကျင်ဝန်ထမ်းများကလူကြီးမင်းတို့၏အပ်နှံမည့်ပစ္စည်းများအားစိတ်တိုင်းကျပန်းထိုးပေးနေပါသည်။ (နိုင်ငံခြား/ပြည်တွင်း)အလုပ်အပ်နှံလိုပါကအောက်ပါ Phone နံပါတ်များသို့ ဆက်သွယ်ပါရန် -

၀၉-၂၂၀၀၇၉၃၊၀၉-၇၉၇၅၉၉၇၇၇၊
၀၉-၂၅၄၁၁၉၆၁၉၊၀၉-၇၉၇၉၂၂၇၇၇၊

မြေကွက်အရောင်း

မြောက်ဒဂုံ၊ U9 ၊ ဗိုလ်ဗထူးအိမ်ရာဝင်းဘေး၊ ၆၀'×၈၀'၊ အတွင်းလမ်း၊ ထောင့်ကွက်၊ သိန်း(၃၀၀၀)၊

ဖုန်း-၀၉-၈၆၁၈၆၁၃

မြေကွက်အရောင်း

လှိုင်သာယာ၊ (၅)ရပ်ကွက်၊ နဝရတ်လမ်း၊ F.M.I ဘေးရပ်ကွက်၊ ၅၀'×၆၀'၊ သိန်း(၁၀၀၀)

ဖုန်း-၀၉-၈၆၁၈၆၁၃

ကန့်ကွက်နိုင်ကြောင်းကြော်ငြာ

ဒဂုံမြို့သစ်(မြောက်ပိုင်း)မြို့နယ်၊ မြေတိုင်းရပ်ကွက်အမှတ်-(၃၅)၊ မြေကွက်အမှတ်-(၂၉၆)၊ မြေကွက်တည်နေရာအမှတ်(၂၉၆)၊ နတ်သျှင်နောင်လမ်း၊ ၃၅-/ရပ်ကွက်၊ ဒဂုံမြို့သစ်(မြောက်ပိုင်း) ဦးထွန်းအောင် (CE-၀၂၄၈၉၂)အမည်ပေါက် နှစ်(၆၀)ဂရန်မြေအားအမည်ပေါက်ဦးထွန်းအောင်ထံမှ မြေအကျယ်ပေ(၄၀×၆၀)အနက် မခွဲစိတ်ရသေးသောခေါင်းရင်းခြမ်းပေ(၂၀×၆၀)အား ဝယ်ယူခဲ့သူဦးတင်ရှိန်မှတရားလိုပြုလုပ်၍ဒဂုံမြို့သစ်မြောက်ပိုင်းမြို့နယ်တရားရုံးတွင် အရောင်းအဝယ်မှတ်ပုံတင် စာချုပ်ချုပ်ဆိုပေးစေလိုမှုဖြင့် တရားစွဲဆိုခဲ့ရာ အနိုင်ဒီကရီရရှိခဲ့သဖြင့် တရားရုံးကိုယ်စား ဘီလစ်ဒေါ်နီလာခိုင်[၁၂/မဂဒ(နိုင်)၀၉၈၉၀၁]မှ တရားမကြီးမှုအမှတ်(၂၁/၂၀၁၅)၏ ၁၁-၉-၂၀၁၅ရက်စွဲပါ စီရင်ချက်၊ တရားမဇာရီမှုအမှတ်(၈၈/၂၀၁၅) နေ့စဉ် မှတ်တမ်းနှင့် ဘီလစ်ခန့်အပ်ကြောင်း အကြောင်းကြားစာတို့တင်ပြ၍ မြေကွက်၏ခေါင်းရင်းခြမ်း ပေ(၂၀×၆၀)အား အရောင်းအဝယ်စာချုပ်ရန် မြေပုံကူးလျှောက်ထားလာရာ တရားဝင်ခိုင်လုံသော အထောက်အထားများဖြင့် ဤကြော်ငြာပါသည့်နေ့မှစ၍ (၇)ရက်အတွင်း ကန့်ကွက်နိုင်ပါကြောင်းနှင့် ကန့်ကွက်မှုမရှိပါက လုပ်ထုံးလုပ်နည်းအတိုင်း ဆက်လက်ဆောင်ရွက်ပေး မည်ဖြစ်ပါကြောင်း အသိပေးကြေညာအပ်ပါသည်။

မြို့ပြစီမံကိန်းနှင့်မြေစီမံခန့်ခွဲမှုဌာန
ရန်ကုန်မြို့တော်စည်ပင်သာယာရေးကော်မတီ

ပိုင်ရှင်ကိုယ်တိုင်ခြံရောင်းမည်

ရန်ကုန်တိုင်းဒေသကြီး၊
ကော့မှူးမြို့နယ်၊
မကြီးကန်-ငှက်အော်စမ်း-ကျိုက်ထော် လမ်းမကြီးဘေး
(ရာဘာ+ဝါး) ၅ဧက

ဖုန်း ၀၉-၇၉၉၄၁၁၃၈၃၊
၀၉-၇၉၈၃၅၇၈၉၃

သင့်ကြောင့် မီးမလောင်ပါစေနှင့်

အစည်းအဝေးတက်ရောက်ရန်ဖိတ်ကြားခြင်း

သယ်န်းကျွန်းမြို့နယ်၊ စာရေးဆရာအသင်း မျက်နှာစုံညီ အစည်းအဝေးကို အောက်ပါအစီအစဉ်အတိုင်း ကျင်းပမည်ဖြစ်သဖြင့် အသင်းဝင်တိုင်း မပျက်မကွက် တက်ရောက်ကြပါရန် လေးစားစွာ အသိပေးအကြောင်းကြားအပ်ပါသည်။

ကျင်းပမည့်နေ့ရက်	- ၁၃-၃-၂၀၁၆ရက်(တနင်္ဂနွေနေ့)
ကျင်းပမည့်အချိန်	- နံနက်၉နာရီ
ကျင်းပမည့်နေရာ	- သယ်န်းကျွန်းမြို့နယ်ခန်းမ

မြို့နယ်အလုပ်အမှုဆောင်ကော်မတီ
သယ်န်းကျွန်းမြို့နယ်စာရေးဆရာအသင်း

ဇလွန်မြို့နယ်အသင်း(ရန်ကုန်)
၂၀၁၆ခုနှစ် (၅၂)ကြိမ်မြောက် ဘိုးဘွားကန်တော့ပွဲ၊
ပညာရည်ချွန်ဆုပေးပွဲနှင့်နှစ်ပတ်လည်သင်းလုံးကျွတ် အစည်းအဝေးဖိတ်ကြားလွှာ

နေ့ရက်	- ၂၀-၃-၂၀၁၆ရက် (တနင်္ဂနွေနေ့)
အချိန်	- နံနက် (၉း၀၀) နာရီ
နေရာ	- ဧရာဝတီတိုင်းဒေသကြီး၊ ဓမ္မာရုံ ကြားတောရလမ်း၊ ဗဟန်းမြို့နယ်၊ ရန်ကုန်မြို့။

ဘိုးဘွားကန်တော့ပွဲ၊ ပညာရည်ချွန်ဆုပေးပွဲနှင့် နှစ်ပတ်လည် သင်းလုံးကျွတ် အစည်းအဝေးကို အထက်ပါအစီအစဉ်အတိုင်း ကျင်းပပြုလုပ်မည်ဖြစ်ပါသည်။ (၇၅) နှစ်ပြည့်မီသော ဘိုးဘွားများ၊ ၂၀၁၅ခုနှစ် တက္ကသိုလ်ဝင်တန်း ဂုဏ်ထူးရ ကျောင်းသူ၊ ကျောင်းသားများသည် ၁၂-၃-၂၀၁၆ရက် နောက်ဆုံးထား၍ စာရင်းပေးသွင်းနိုင်ကြပါသည်။

ဖိတ်စာရသည်ဖြစ်စေ၊ မရသည်ဖြစ်စေ ဇလွန်အသင်းသူ၊ အသင်းသားများနှင့် မိသားစုဝင်များအားလုံး ပျော်ပျော်ရွှင်ရွှင် တက်ရောက်ကြပါရန် လေးစားစွာ ဖိတ်ကြားအပ်ပါသည်။

-ဆက်သွယ်ရန်
ဦးမောင်မောင်ဝင်း -၀၉ ၅၀၀၃၃၁၆၊ ဦးအေးကျော်-၀၉ ၅၁၅၈၂၄၃၊ ၀၉ ၇၃၀၀၃၄၆၄၊ ဦးအေးစန်း -၀၉ ၄၂၀၀၂၅၆၅၆

အမှုဆောင်အဖွဲ့၊ ဇလွန်မြို့နယ်အသင်း(ရန်ကုန်)

Grammar အခြေခံပိုင်အောင် လေ့လာထားချင်သူ ကျောင်းသူ ကျောင်းသားများအတွက်
Grammar Skill, Reading Skill & Writing Skill တို့ဖြင့် ပြည့်စုံအောင်
အတန်းစဉ်အလိုက် စီစဉ်ထားသော

Student's Guide
Grammar
Grade 2 to Grade 11

ထွက်ပြီ

ရွှေညာလင်းစာပေ
အမှတ် (၃၉)၊ ၄၄-လမ်း၊ ဗိုလ်တထောင်မြို့နယ်။ Ph - 01-296110, 398557, 8610088, 09-73001442

အထူးဝမ်းနည်းကြေကွဲခြင်း
ဦးနီ
အသက်(၉၃)နှစ်

ဆေးသုတေသနဦးစီးဌာနမှ ညွှန်ကြားရေးမှူး (သုတေသန)၊ ဒေါက်တာ ခင်ဖြူဖြူ၏ ဖခင်ဦးနီ အသက် (၉၃)နှစ်သည် ၂-၃-၂၀၁၆ရက်တွင် ကွယ်လွန်သွားကြောင်း သိရှိရပါသဖြင့် မိသားစုနှင့်အတူ ထပ်တူထပ်မျှ ဝမ်းနည်းကြေကွဲရပါကြောင်း။

ညွှန်ကြားရေးမှူးချုပ်နှင့်
ဝန်ထမ်းများ
ဆေးသုတေသနဦးစီးဌာန

ဝမ်းနည်းကြေကွဲခြင်း
ဘုရား၊ ရဟန်း၊ သိမ်၊ ကျောင်း ဒါယကာကြီး
ဦးကောက်(ချောက်မြို့)
အသက်(၈၇)နှစ်

စွမ်းအင်ဝန်ကြီးဌာန ဒုတိယဝန်ကြီးဦးမြင့်ဇော်နှင့် ဇနီးဒေါ်အေးအေးသင်း တို့၏ဖခင်ကြီး ဘုရား၊ရဟန်း၊သိမ်၊ကျောင်း ဒါယကာကြီး ဦးကောက်အသက်(၈၇) နှစ်သည် ၁-၃-၂၀၁၆ရက် မွန်းလွဲ ၁း၂၀နာရီတွင် ကွယ်လွန်သွားကြောင်း သိရှိရပါသဖြင့် မိသားစုနှင့်အတူ ထပ်တူထပ်မျှ ဝမ်းနည်းကြေကွဲရပါသည်။

ဦးဆောင်ညွှန်ကြားရေးမှူး နှင့်ဇနီး
မြန်မာ့ရေနံဓာတုဗေဒလုပ်ငန်းနှင့်
မြန်မာ့ရေနံထွက်ပစ္စည်းရောင်းဝယ်ရေးလုပ်ငန်း ဝန်ထမ်းမိသားစုများ

ဝမ်းနည်းကြေကွဲခြင်း
ဘုရား၊ ရဟန်း၊ သိမ်၊ ကျောင်း ဒါယကာကြီး
ဦးကောက်(ချောက်မြို့) အသက်(၈၇)နှစ်

စွမ်းအင်ဝန်ကြီးဌာန ဒုတိယဝန်ကြီး ဦးမြင့်ဇော်နှင့်ဇနီး ဒေါ်အေးအေးသင်းတို့၏ ဖခင်ကြီး ဦးကောက် အသက်(၈၇)နှစ်သည် ၁-၃-၂၀၁၆ ရက် မွန်းလွဲ ၁း၂၀ နာရီတွင် ကွယ်လွန်သွားကြောင်း သိရှိရပါသဖြင့် မိသားစုနှင့်အတူ ထပ်တူထပ်မျှ ဝမ်းနည်းကြေကွဲရပါသည်။

အရာထမ်း/အမှုထမ်းများ
ရေအားလျှပ်စစ်အကောင်အထည်ဖော်ရေးဦးစီးဌာန

အထူးဝမ်းနည်းကြေကွဲခြင်း
ဘုရား၊ ရဟန်း၊ သိမ်၊ ကျောင်း ဒါယကာကြီး
ဦးကောက်(ချောက်မြို့)
အသက်(၈၇)နှစ်

စွမ်းအင်ဝန်ကြီးဌာန ဒုတိယဝန်ကြီး ဦးမြင့်ဇော်နှင့်ဇနီး ဒေါ်အေးအေး သင်းတို့၏ ဖခင်ကြီး ဦးကောက် အသက်(၈၇)နှစ်သည် ၁-၃-၂၀၁၆ ရက် မွန်းလွဲ ၁း၂၀ နာရီတွင် ကွယ်လွန်သွားကြောင်း သိရှိရပါသဖြင့် မိသားစုနှင့်အတူ ထပ်တူထပ်မျှ ဝမ်းနည်းကြေကွဲရပါသည်။

စက်ရုံမှူးနှင့်အရာထမ်း၊ အမှုထမ်းများ
အမှတ်(၂)ရေနံချက်စက်ရုံ(ချောက်)

ဝမ်းနည်းကြေကွဲခြင်း
ဦးကောက်(ချောက်မြို့)
အသက်(၈၇)နှစ်

စွမ်းအင်ဝန်ကြီးဌာန ဒုတိယဝန်ကြီး ဦးမြင့်ဇော်နှင့် ဇနီး ဒေါ်အေးအေးသင်း တို့၏ ဖခင်ကြီး ဦးကောက်သည် ၁-၃-၂၀၁၆ ရက်တွင် ကွယ်လွန်သွားကြောင်း သိရှိရပါသဖြင့် မိသားစုနှင့်အတူ ထပ်တူထပ်မျှ ဝမ်းနည်းကြေကွဲရပါသည်။

လျှပ်စစ်ဝန်ထမ်းဟောင်းများအသင်း

အထူးဝမ်းနည်းကြေကွဲခြင်း
ဒေါ်သိန်းနု
အသက်(၈၄)နှစ်

Executive Director ဦးကျော်ကျော်မိုး-ဒေါ်လင်းလင်းမြင့်တို့၏အဘွားဖြစ်သူ ဒေါ်သိန်းနုသည် ၃-၃-၂၀၁၆ (ကြာသပတေးနေ့) နံနက် ၂း၅၅ နာရီတွင် ကွယ်လွန်သွားပါသဖြင့် ကျန်ရစ်သူမိသားစုနှင့်ထပ်တူ ဝမ်းနည်းကြေကွဲရပါသည်။

အုပ်ချုပ်မှုဒါရိုက်တာအဖွဲ့ဝင်များနှင့်ဝန်ထမ်းများ
(NAING FAMILY CHERRY OO CO.,LTD)

အထူးဝမ်းနည်းကြေကွဲခြင်း
ဒေါ်ဝင်းဝင်းမော်
အသက်(၅၀)

ဆောင်းဟေမာန်ဆောက်လုပ်ရေးကုမ္ပဏီမှ ဒေါ်ဝင်းဝင်းမော်သည် ၂-၃-၂၀၁၆ ရက်တွင် ကွယ်လွန်သွားကြောင်း သိရှိရပါသဖြင့် မိသားစုနှင့်ထပ်တူထပ်မျှ အထူးဝမ်းနည်းကြေကွဲရပါသည်။

ဆောင်းဟေမာန်ဆောက်လုပ်ရေးကုမ္ပဏီ
ဝန်ထမ်းများမိသားစု

အထူးဝမ်းနည်းကြေကွဲခြင်း
ကိုမိုးဇော်
အသက်(၃၃)နှစ်
Professional Golfer (HAN Golf Masters Academy)

ဦးဝင်းဇော်-ဒေါ်မြတ်သန်းစီတို့၏ သားငယ် ကိုမိုးဇော်သည် ၂၉-၂-၂၀၁၆ (တနင်္လာနေ့) ည ၇ နာရီတွင် ကွယ်လွန်သွားကြောင်း သိရှိရပါသဖြင့် မိသားစုနှင့်ထပ်တူ ဝမ်းနည်းကြေကွဲရပါသည်။

HAN Golf Masters Pte.,Ltd.

(၁)နှစ်ပြည့်လွမ်းဆွတ်သတိရခြင်း
ဒေါ်ရီ(တိမ်လိုင်း)စတိုး
(၅-၃-၂၀၁၅) (၅-၃-၂၀၁၆)

မေတ္တာတရားစံထားရပါသော ချစ်မေမေရေ မေမေသားတို့ကို ခွဲခွာသွားတာ ဒီနေ့ဆို တစ်နှစ်တင်းတင်းပြည့်ခဲ့ရပေမယ့် သားတို့ ရင်ထဲမှာ တစ်စက္ကန့်မှ မေ့လို့မရပါဘူး မေမေရယ် မေမေ့အတွက် ရည်စူးပြီး နေ့စဉ် ပြုပြုသမျှ ကောင်းမှုတွေကို မြင့်မြတ်သောဘုံဘဝမှ မေမေတစ်ယောက် ရရှိခံစား စံစားနိုင်ပါစေ။

ချစ်ခင်ပွန်း ဦးစိန်ရွှေနှင့်
သားသမီးများ

(၉)နှစ်ပြည့်အမျှဝေဆုတောင်း
ကိုမြတ်စိုးအောင် B.Sc(Chem)
M.D Formula 4 Co.,Ltd.

ကိုယ်ကျိုးတွက် မငဲ့ကွက်ဘဲ တစ်ပါးသူတွက်သာ ကောင်းနိုးရာကို ရှာကြံဆောင်ရွက်ပေးခဲ့ဖူးသည့် ကုသိုလ် အကျိုးဆက်နှင့်---

နေ့စဉ် လပတ်(၉)နှစ်ဆက်၍ မိသားစု ပြုပြုသမျှ ဒါန သီလ ဘာဝနာ ကုသိုလ်ဖြာဖြာကို သားကြီးအမျှ ထပ်တူ ရရှိပါစေ။

နတ်များကလည်း နှစ်သက် အထက်ဘဝင် အထက် မဂ်သို့တိုင် ရောက်ပါစေသောဝ် ရစေသောဝ်ဟု ကောင်းချီး ဆက်၍ ပို့ဆောင်ချီးမြှင့်ပေးတော်မူကြပါစေကုန်သတည်း။

ဦးစိုးအောင်-ဒေါ်ရှင်ဝါ(မိသားစု)ကြည့်မြင်တိုင်

ကျေးဇူးတင်ရှိခြင်း
ဦးတင်လတ်
အသက်(၈၈)နှစ်
(ဗဟိုတရားရုံးချုပ်ရှေ့နေနှင့် နိုတြီပဗ္ဗလစ်)

မိဘနှစ်ပါးဖြစ်သည့် ဦးတင်လတ်(၂၀၁၆)နှင့် ဒေါ်ခင်ခင်လတ်(၂၀၁၃)တို့၏ ဘဝနေဝင်ချိန်တစ်လျှောက်လုံး နောက်ဆုံးအချိန်အထိ သမ္မာတရားလမ်းတော်မှ လွဲဖယ်ခြင်းမရှိစေရန် မိတ်သဟာရ ပြုခဲ့ကြသည့် မြို့မတိုင်းရင်းသားနှစ်ခြင်းသင်းတော် သိက္ခာတော်ရ ဆရာတော် ဦးအောင်မင်းနှင့် အသင်းဝင်များအားလည်းကောင်း၊ ဖခင်ကြီး နာမကျန်းဖြစ်တိုင်း တာဝန်ယူစောင့်ရှောက်ကုသပေးခဲ့သည့် အန်ကယ် ဦးတင်မြင့် (ဥက္ကဋ္ဌ-သီရိစန္ဒာဆေးရုံ)အားလည်းကောင်း ဖေးမကူညီ စောင့်ရှောက်ခဲ့ကြသည့် မိဘတို့၏ ဆွေမျိုးများအားလည်းကောင်း ဖခင်ကြီးကွယ်လွန်သည့်အချိန်တွင် နှစ်သိမ့်ခြင်းဖြင့် မေတ္တာပြခဲ့ကြသည့် အမျိုးသားစီမံကိန်းနှင့် စီးပွားရေးဖွံ့ဖြိုးတိုးတက်မှု ဝန်ကြီးဌာန ပြည်ထောင်စုဝန်ကြီး ဒေါက်တာကံဇော်နှင့် ဇနီး ဒေါက်တာနန္ဒာမွန်း အားလည်းကောင်း၊ ဒုတိယဝန်ကြီး ဒေါ်လွဲ့လွဲ့သိန်းအားလည်းကောင်း၊ ပြည်ထောင်စုဝန်ကြီးရုံး ဝန်ထမ်းမိသားစုများအားလည်းကောင်း၊နိုင်ငံခြားစီးပွားဆက်သွယ်ရေး ဦးစီးဌာန ဝန်ထမ်းမိသားစု အားလည်းကောင်း လုပ်ဖော်ကိုင်ဖက်များနှင့် ရပ်နီးရပ်ဝေးမှ မိတ်ဆွေများအားလည်းကောင်း အထူးကျေးဇူးတင်ရှိပါကြောင်း ဖော်ပြအပ်ပါသည်။

ကျန်ရစ်သူသားသမီးတစ်စု

အထူးဝမ်းနည်းကြေကွဲခြင်း
ဒေါ်ဝင်းဝင်းမော်
အသက်(၅၀)

ဆောင်းဟေမာန်ဆောက်လုပ်ရေးကုမ္ပဏီမှ ဒေါ်ဝင်းဝင်းမော်သည် ၂-၃-၂၀၁၆ ရက်တွင် ကွယ်လွန်သွားကြောင်း သိရှိရပါသဖြင့် မိသားစုနှင့်ထပ်တူထပ်မျှ အထူးဝမ်းနည်းကြေကွဲရပါသည်။

ဦးတိုးအောင်ချို-ဒေါ်မော်မော်လွင်
ဆောင်းဟေမာန်ဆောက်လုပ်ရေးကုမ္ပဏီမိသားစု

ကန့်ကွက်နိုင်ပါကြောင်း

ရန်ကုန်မြို့၊ ဒဂုံအရှေ့ပိုင်းမြို့နယ်၊ (၉) ရပ်ကွက်၊ ရွှေပဒေသာလမ်း၊ အမှတ်-၈၄၄/ခ ဟုခေါ်တွင်သော အလျားပေ ၂၀ × အနံပေ ၆၀ ရှိ မြေကွက်နှင့် ၎င်းအိမ်မြေပေါ်တွင် ဆောက်လုပ်ထားသည့် အိမ်အပါဝင် အကျိုးခံစားခွင့် အရပ်ရပ်အားလုံးအား အမည်ပေါက် ဒေါ်ညွှန့်ညွှန့်ဆွေ(EMDY-318970)ထံမှ အဆင့်ဆင့် ဝယ်ယူပိုင်ဆိုင်ထားပြီး ယခု ပိုင်ဆိုင်သူ ဒေါ်ခင်စောနွယ်[၉/မရတ(နိုင်) ၀၁၇၅၀၇]ထံမှ ကျွန်ုပ် ဦးဇော်နိုင်[၉/ရမသ (နိုင်)၀၀၀၂၁၆]မှ စရန်ငွေ တစ်စိတ်တစ်ဒေသ ပေးချေပြီး ဝယ်ယူထားပြီးဖြစ်ပါသည်။ ၎င်းအရောင်းအဝယ်ကိစ္စနှင့် ပတ်သက်၍ ကန့်ကွက်လိုပါက ကျွန်ုပ်ထံသို့ ပိုင်ဆိုင်ကြောင်း အထောက်အထားမူရင်းများနှင့်အတူ ဤကြော်ငြာပါသည့်ရက်မှ (၇)ရက်အတွင်း လာရောက်ကန့်ကွက်နိုင်ပါကြောင်း အသိပေးကြေညာအပ်ပါသည်။

ဦးဇော်နိုင်[၉/ရမသ(နိုင်)၀၀၀၂၁၀]

ရဟန်းဒါယိကာမကြီး
ဒေါ်စိန်စိန် (၇၉)နှစ်

ရန်ကုန်မြို့၊ ကြည့်မြင်တိုင်မြို့နယ်၊ မကျည်းတန်းတောင် အရှေ့ရပ်ကွက်၊ ရေတွင်းကုန်း (၂)လမ်း၊ အမှတ်(9-A)နေ ဦးဘမောင်-ဒေါ်ထွန်းမေတို့၏သမီး၊ ဦးဟန်ညွှန့်-ဒေါ်မြင့်မြင့်တို့၏ညီမ၊ ဦးပီတာ(NEW ASIAN)-ဒေါ်ခင်စန်းဝင်း၊ ဦးလှဦး(UNITEAM)-ဒေါ်မြင့်မြင့်ကြည်၊ဦးကျော်ဦး(UNITEAM)-ဒေါ်ညိုညိုစမ်း၊ ဦးဝင်းအောင်-ဒေါ်ခင်သန္တာတို့၏ မွေးသမိခင် ကျေးဇူးရှင်၊ မြေးရှစ်ယောက်၊ မြစ်တစ်ယောက်တို့၏အဘွား၊ ဦးစိန်မြ၏ချစ်လှစွာသောဇနီး ဒေါ်စိန်စိန်သည် ၃-၃-၂၀၁၆ (ကြာသပတေးနေ့) နံနက် ၃း၃၀နာရီတွင် နေအိမ်၌ကွယ်လွန်သွားပါသဖြင့် ၅-၃-၂၀၁၆ (စနေနေ့) မွန်းလွဲ ၁ နာရီတွင် ထိန်ပင်သုသာန်၌ မီးသဂြိုဟ်မည်ဖြစ်ပါကြောင်း။(နေအိမ်မှ ကားများ နံနက်၁၁း၃၀နာရီတွင် ထွက်ပါမည်။) [ကွယ်လွန်သူအားရည်စူး၍ ၉-၃-၂၀၁၆ (ဗုဒ္ဓဟူးနေ့) နံနက် ၇ နာရီမှ ၁၀ နာရီအထိ အထက်ပါနေအိမ်သို့ ရက်လည်ဆွမ်းကျွေးတရားတော်နာကြွရောက်ပါရန် ဖိတ်ကြားအပ်ပါသည်။] ကျန်ရစ်သူမိသားစု

ဦးကျော်ဝင်း(ခ)ဦးကျော်ဝင်းကြည်
(အနန္တစွမ်းအားရှင်)
မြန်မာနိုင်ငံဒိုင်လူကြီးဟောင်း
အသက်(၆၉)နှစ်

ရန်ကုန်မြို့၊ လမ်းမတော်မြို့နယ်၊ (၁၀)ရပ်ကွက်၊ ဗဟိုရိစည်အိမ်ရာ၊ တိုက် (၃၇)၊ အခန်း(၃)နေ ဒေါ်ရွှေကြည်၏ ခင်ပွန်း၊ (ဦးခင်ညွှန့်-ဒေါ်သန်းမြင့်)တို့၏ သား၊ (ဦးလင်း-ဒေါ်ကြင်)တို့၏ သားသမက်၊ဒေါ်သက်စုဝင်း၊ဦးအောင်ကျော်ထက် (MDG Co.,Ltd.)-ဒေါ်ဇင်သိန်းဦးတို့၏ဖခင်၊ မောင်ကျော်လင်းသန့်၊ မဖြိုးကေဇင်ကျော်တို့၏ အဘိုးသည် ၂-၃-၂၀၁၆ (ဗုဒ္ဓဟူးနေ့) နံနက် ၁၁း၃၀ နာရီတွင် ကွယ်လွန်သွားပါသဖြင့် ၆-၃-၂၀၁၆(တနင်္ဂနွေနေ့) နံနက် ၁၁ နာရီတွင်ရေဝေးအအေးတိုက်မှရေဝေးသုသာန်သို့ ပို့ဆောင် မီးသဂြိုဟ်မည်ဖြစ်ပါကြောင်း ရပ်ဝေးရပ်နီးမှ မိတ်ဆွေများအား အကြောင်းကြားအပ်ပါသည်။(နေအိမ်မှကားများ နံနက် ၉း၃၀ နာရီတွင် ထွက်ပါမည်။)

ကျန်ရစ်သူမိသားစု

ဝမ်းနည်းကြေကွဲခြင်း
ဘုရား၊ ရဟန်း၊ သိမ်၊ ကျောင်း၊ ဒါယိကာမကြီး
ဒေါ်တင်ကြည်(လပွတ္တာ)
အသက်(၉၂)နှစ်

Asia Power Electric Co.,Ltd၏ Share Holder ဦးသိန်းဝင်း-ဒေါ်ယဉ်ယဉ်ဝင်း တို့၏ မိခင် ဘုရား၊ ရဟန်း၊ သိမ်၊ ကျောင်း ဒါယိကာမကြီး ဒေါ်တင်ကြည်(လပွတ္တာ)သည် ၂၆-၂-၂၀၁၆ရက် မွန်းလွဲ ၁း၅၇နာရီတွင် ကွယ်လွန်သွားကြောင်း သိရှိရပါသဖြင့် မိသားစုနှင့် ထပ်တူထပ်မျှ ဝမ်းနည်းကြေကွဲရပါသည်။

Board Of Dirctors
Asia Power Electric Co.,Ltd

ဝမ်းနည်းကြေကွဲခြင်း
ဒေါက်တာဦးမင်းလွင်(ခ)ဦးစင်းအင်(မြိတ်)
အသက်(၈၈)နှစ်
ဆေးရုံအုပ်ကြီး(ငြိမ်း)

ဦးကျင်ဦး(Presidnt, Popular Plastic Group) - ဒေါ်ချောစုလွင် (Managing Director, Popular Plastic Group) တို့၏ ဖခင် ဒေါက်တာ ဦးမင်းလွင်(ခ)ဦးစင်းအင်(မြိတ်)သည် ၂၆-၂-၂၀၁၆(သောကြာနေ့) ညနေ ၅နာရီတွင် ကွယ်လွန်သွားကြောင်း သိရှိရပါသဖြင့် မိသားစုနှင့် ထပ်တူထပ်မျှ ဝမ်းနည်းကြေကွဲရပါသည်။

ဦးစောအောင်၊ ဦးခင်မောင်မြတ်နှင့် ဒါရိုက်တာအဖွဲ့
Peace Myanmar Electric Co.,Ltd
(Mitsubishi Electric)

ဝမ်းနည်းကြေကွဲခြင်း
မောင်မောင်မြတ်သုန်(ခ)မြတ်သုန် (၄၄)နှစ်

သူငယ်ချင်း မောင်မောင်မြတ်သုန်(ခ)မြတ်သုန်သည် ၂-၃-၂၀၁၆ ရက်တွင် ကွယ်လွန်သွားကြောင်း ကြားသိရပါသဖြင့် မိသားစုနှင့်အတူ ထပ်တူထပ်မျှဝမ်းနည်းကြေကွဲရပါကြောင်း။

တင်မိုးအောင်၊ သူရနိုင်၊ ဇော်မိုးရွှေနှင့်
အထက(၂)ကျောက်ပန်းတောင်းမှ သူငယ်ချင်းများ

ဝမ်းနည်းကြေကွဲခြင်း
ဒေါက်တာဥက္ကာဝေမျိုး ၊ အသက်(၃၆)နှစ်
BDS(MDY) First Care Dental Clinic
Dip D.Sc(Ygn)

သန်လျင်မြို့၊ စိတ္တသုခလမ်း၊ အမှတ်(၇)နေ ဒေါက်တာ ဖြူဖြူအောင်၏ ချစ်လှစွာသောခင်ပွန်း၊ မမေဘုရားဝေမျိုး၏ ချစ်လှစွာသော ဖခင်သည် ၂၉-၂-၂၀၁၆(တနင်္လာနေ့)နံနက် ၃း၅၀ နာရီတွင်ပင်လုံဆေးရုံ၌ကွယ်လွန်သွားကြောင်း သိရှိရပါသဖြင့် ကျန်ရစ်သူ မိသားစုနှင့်ထပ်တူထပ်မျှ ဝမ်းနည်းကြေကွဲရပါကြောင်း။

ရွှေပါရမီကျန်းမာရေးဖေဟင်ဒေးရှင်း

ဝမ်းနည်းကြေကွဲခြင်း
ဒေါက်တာဦးမင်းလွင်(ခ)ဦးစင်းအင်(မြိတ်)
ဆေးရုံအုပ်ကြီး (ငြိမ်း)
အသက်(၈၈)နှစ်

Popular Plastic Group ၏ ဥက္ကဋ္ဌ ဦးကျင်ဦးနှင့် Managing Director ဒေါ်ချောစုလွင် တို့၏ဖခင် ဒေါက်တာ ဦးမင်းလွင်သည် ၂၆-၂-၂၀၁၆ (သောကြာနေ့) ညနေ ၅ နာရီတွင် ရန်ကုန်မြို့နေအိမ်၌ ကွယ်လွန်သွားကြောင်း သိရှိရပါသဖြင့် မိသားစုနှင့် ထပ်တူထပ်မျှ ဝမ်းနည်းကြေကွဲရပါသည်။

ဥက္ကဋ္ဌနှင့်ဒါရိုက်တာအဖွဲ့ဝင်များ
KKATH Development Co.,Ltd.

အထူးဝမ်းနည်းကြေကွဲခြင်း

ဘုရား၊ ရဟန်း၊ သိမ်၊ ကျောင်း ဒါယကာကြီး

ဦးကောက်(ချောက်မြို့) (၈၇)နှစ်

စွမ်းအင်ဝန်ကြီးဌာန ဒုတိယဝန်ကြီး ဦးမြင့်ဇော်နှင့်ဇနီး ဒေါ်အေးအေးသင်းတို့၏ ဖခင်ကြီး ဘုရား၊ ရဟန်း၊ သိမ်၊ ကျောင်း ဒါယကာကြီး ဦးကောက် အသက်(၈၇)နှစ်သည် ၁-၃-၂၀၁၆ ရက်တွင် ကွယ်လွန်သွားကြောင်း ကြားသိရပါသဖြင့် မိသားစုနှင့်အတူ ထပ်တူထပ်မျှ ဝမ်းနည်းကြေကွဲရပါကြောင်း။

ဦးအေးမြင့်မောင်-ဒေါ်မေသက်ထွန်း

ဒုတိယဝန်ကြီး

ပတ်ဝန်းကျင်ထိန်းသိမ်းရေးနှင့် သစ်တောရေးရာဝန်ကြီးဌာန

အထူးဝမ်းနည်းကြေကွဲခြင်း

ဘုရား၊ ရဟန်း၊ သိမ်၊ ကျောင်း ဒါယကာကြီး

ဦးကောက် (ချောက်မြို့) (၈၇)နှစ်

စွမ်းအင်ဝန်ကြီးဌာန ဒုတိယဝန်ကြီး ဦးမြင့်ဇော်နှင့်ဇနီး ဒေါ်အေးအေးသင်းတို့၏ဖခင်ကြီး ဦးကောက် အသက် (၈၇)နှစ်သည် ၁-၃-၂၀၁၆ ရက် မွန်းလွဲ ၁း၂၀ နာရီတွင် ကွယ်လွန်သွားကြောင်း သိရှိရပါသဖြင့် မိသားစုနှင့် ထပ်တူထပ်မျှ ဝမ်းနည်းကြေကွဲရပါသည်။

ဒုတိယဝန်ကြီး ဒေါက်တာအောင်ကျော်မြတ်

သိပ္ပံနှင့်နည်းပညာဝန်ကြီးဌာန

ဝမ်းနည်းကြေကွဲခြင်း

ဒေါက်တာဦးမင်းလွင်(ခ)ဦးစင်းအင်(မြိတ်)

ဆေးရုံအုပ်ကြီး(ငြိမ်း)

အသက်(၈၈)နှစ်

ဦးကျင်ဦး(Board of Director, Dagon Seikkan International Logistics Company Limited)-ဒေါ်ချောစုလွင်(Managing Director Popular Plastic Group) တို့၏ ဖခင် ဒေါက်တာ ဦးမင်းလွင်သည် ၂၆-၂-၂၀၁၆ (သောကြာနေ့)တွင် နေအိမ်၌ ကွယ်လွန်သွားကြောင်း သိရှိရပါသဖြင့် မိသားစုနှင့် ထပ်တူ ဝမ်းနည်းကြေကွဲရပါသည်။

ဥက္ကဋ္ဌနှင့်အမှုဆောင်အဖွဲ့

မြန်မာနိုင်ငံရိုးရာလက်ဝှေ့အဖွဲ့ချုပ်

ဝမ်းနည်းကြေကွဲခြင်း

ဒေါ်ရီရီစိန်

အသက်(၇၉)နှစ်

စီးပွားရေးတက္ကသိုလ် 86 Batch နှင့် နှင်းဆီဆောင်ကျောင်းသူ မအေးအေးသန်း၏ ကျေးဇူးရှင်မိခင်ကြီး ဒေါ်ရီရီစိန် အသက် (၇၉) နှစ်သည် ၂၉-၂-၂၀၁၆ ရက် တွင်ကွယ်လွန်သွားပါသဖြင့် မိသားစုနှင့်ထပ်တူ ဝမ်းနည်းကြေကွဲရပါသည်။

နှင်းဆီဆောင် ညီအစ်မများ

အထူးဝမ်းနည်းကြေကွဲခြင်း

ဘုရား၊ ရဟန်း၊ သိမ်၊ ကျောင်းဒါယိကာမကြီး

ဒေါ်သန်းသန်းအေး(ခ)ဒေါ်ချယ်ရီခင်မောင်

အသက်(၅၉)နှစ်

(သ/မ ဦးစီးဌာန(ငြိမ်း)၊ ကန္ဒရဝတီအသင်းဝင် ဝ၂ဝ၉

သူငယ်ချင်း ဗိုလ်ကြီး စိန်သောင်း(ငြိမ်း) (22nd D.S.A) ၏ ချစ်လှစွာသောဇနီး ဒေါ်သန်းသန်းအေး (ခ)ဒေါ်ချယ်ရီခင်မောင် အသက်(၅၉)နှစ်သည်၄-၃-၂၀၁၆ (သောကြာနေ့) မွန်းလွဲ ၁၂း၅၀ နာရီတွင် ခုတင် (၅၀၀) အသည်းအထူးကုဆေးရုံ၌ ကွယ်လွန်သွားပါသဖြင့် မိသားစုနှင့်ထပ်တူ ဝမ်းနည်းကြေကွဲရပါသည်။

အမှတ်စဉ်(၂၂)စစ်တက္ကသိုလ်မှသူငယ်ချင်းများ

ကိုအေးမင်းစိုး (၃၁)နှစ်

စံတော်ချိန်သတင်းစာတိုက်၊ ကွန်ပျူတာဌာန

သာကေတမြို့နယ်၊ ၁၀/တောင်(၁၄)ရပ်ကွက်နေ ဦးစိုးညွှန့်-(ဒေါ်ကြည်ကြည်သိန်း)တို့၏သား၊ သာကေတမြို့နယ်နေ (ဦးဇော်ဝင်း)-ဒေါ်ခင်လှဝင်းတို့၏သားသမက်၊ ပုဇွန်တောင်မြို့နယ်နေ ဦးကျော်ခိုင်-ဒေါ်တင်တင်ခိုင်၊ (ဦးမျိုးအောင်)-ဒေါ်သန်းသန်းတို့၏တူ၊ ကိုစိုးသီဟ-မမြင့်မြင့်ဝင်း၊ ကိုဇော်လေး-မမေစံပယ်စိုးတို့၏ညီ/မောင်၊ သာကေတမြို့နယ်၊ ၁၀/တောင်(၁၃)ရပ်ကွက်၊ ဇေယျဝတီ(၃)လမ်း၊ အမှတ်(၂၁၆၂)နေ မဖြူဖြူအောင်(အလယ်တန်းပြ၊ လခွဲရွာသာကြီး၊ ဒဂုံတောင်)၏ခင်ပွန်း၊ မမြသော်တာခင်၏ချစ်လှစွာသောဖခင်သည် ၃-၃-၂၀၁၆(ကြာသပတေးနေ့) ညနေ ၆း၄၅ နာရီတွင် ကွယ်လွန်သွားပါသဖြင့် ၅-၃-၂၀၁၆ (စနေနေ့) မွန်းလွဲ ၁ နာရီတွင် တောင်ဒဂုံ ကျိုက်စုသုသာန်သို့ ပို့ဆောင်မီးသဂြိုဟ်ပါမည်။ (နေအိမ်မှကားများ မွန်းတည့် ၁၂ နာရီတွင် ထွက်ပါမည်။) [ကွယ်လွန်သူအားရည်စူး၍ ၉-၃-၂၀၁၆ (ဗုဒ္ဓဟူးနေ့) နံနက် ၇ နာရီမှ ၁၁ နာရီအထိ အထက်ပါနေအိမ်သို့ ရက်လည်ဆွမ်းကျွေးတရားတော်နာကြွရောက်ပါရန် ဖိတ်ကြားအပ်ပါသည်။]

ကျန်ရစ်သူမိသားစု

ဆရာကြီး ဦးအောင်သန်းမြင့်

အသက်(၇၈)နှစ်

အလပြ-ငြိမ်း၊ သဲကုန်း အထက ကန်တော့ခံဆရာကြီး

သိမ်ကုန်းရွာ - သဲကုန်းမြို့နယ်

ပဲခူးတိုင်းဒေသကြီး၊ ပြည်ခရိုင်၊ သဲကုန်းမြို့နယ်၊ သဖန်းချိုအုပ်စု၊ သိမ်ကုန်းရွာနေ (ဦးထွန်းအုပ်-ဒေါ်သိန်းခင်)တို့၏သား၊ သဲကုန်းမြို့နယ်၊ သိမ်ကုန်းရွာနေ ဒေါ်ပု၏ ခင်ပွန်း၊ ဦးသက်ဦး (မြန်မာ့စီးပွားရေးဘဏ်၊ သဲကုန်း)-ဒေါ်မြင့်မြင့်သန်း(အလပြ-ရွှာမ)၊ ဦးလှမိုး-ဒေါ်မာမာသိန်း၊ ဦးသိန်းဦး - ဒေါ်ဥမ္မာအောင် (အလပြ-သိမ်ကုန်း)၊ဦးခင်ဦး-ဒေါ်သီတာအောင် (စိုက်ပျိုးရေးဦးစီးဌာန-စက်မှုသီးနှံ၊ ရွှေတောင်မြို့)တို့၏ မွေးသဖခင် ဦးအောင်သန်းမြင့်သည် ၂-၃-၂၀၁၆ ရက်တွင် နေအိမ်၌ ကွယ်လွန်သွားပါသဖြင့် ၅-၃-၂၀၁၆ ရက် မွန်းလွဲ ၁ နာရီတွင် သိမ်ကုန်းသုသာန်၌ ဂူသွင်းသဂြိုဟ်မည်ဖြစ်ပါကြောင်း။ ကျန်ရစ်သူမိသားစု

ဦးတင်လေး

(ဇန်းမော်မြို့)

အသက်(၆၅)နှစ်

ဇန်းမော်မြို့ ညောင်ပင်တောင်ပိုင်းနေ (ဦးတုတ်-ဒေါ်စက်ညွှာ)တို့၏သား၊ (ဦးကွေကြုံး)-ဒေါ်မြဝင်း၊ ဦးတင်ထွန်း-(ဒေါ်ခင်စုစုသာ)၊ ဦးခင်မောင်ထွန်း-ဒေါ်သန်းသန်းလွင်၊ (ဒေါ်ခင်မေ)၊ ဦးစိုးမြင့်-ဒေါ်ကျင်းရီ၊ ဒေါ်ကျင်းဆွေတို့၏မောင် (ဦးဇော်ထွန်း)၊ ဒေါ်ကျင်းဝေတို့၏အစ်ကို၊ ဒေါ်မိငယ်၏ခင်ပွန်း၊ ကိုသန်းတင့်-မရင်ရင်၊ ကိုသန်းထွဋ်၊ မကြည်ကြည်လွင်၊ ကိုအောင်ကိုတို့၏ဖခင်၊ မြေးတစ်ယောက်၏အဘိုးသည်၂-၃-၂၀၁၆ ရက်တွင် ကွယ်လွန်ပြီးဖြစ်ပါ၍ ၃-၃-၂၀၁၆ရက်တွင် ဇန်းမော်မြို့၌ သဂြိုဟ်ပြီးဖြစ်ပါကြောင်း ရပ်နီး၊ ရပ်ဝေးရှိဆွေမျိုးမိတ်ဆွေများအား အကြောင်းကြားအပ်ပါသည်။ ကျန်ရစ်သူမိသားစု

အနိစ္စ

ဘုရားရဟန်းသိမ်ကျောင်းဒါယိကာမကြီး

ဒေါ်ခင်ညွန့်

(တွံတေးမြို့နယ်၊ရှာပွားကျေးရွာ)

အသက်(၉၆)နှစ်

ရန်ကုန်မြို့၊ မြောက်ဥက္ကလာပမြို့နယ်၊ (ည)ရပ်ကွက်၊အမှတ်(၅၇၇)နေ ဦးရာမား၏ ဇနီး၊ (ဦးဖိုးညက်-ဒေါ်စိန်ခင်)တို့၏ သမီးကြီး၊ ဒေါ်အေးမေ၊ ဒေါ်ရှုလွမ် (စက်မှု-၁၊ ပြုပြင်ထိန်းသိမ်းရေး၊ ဝန်ထမ်းဟောင်း)-ဒေါ်စန်းစန်းအေး(ဆောက်လုပ်ရေးဝန်ကြီးဌာန)၊ မြေး ၁၀ ယောက်၊ မြစ် ၂၀ ယောက်တို့၏အဘွားသည် ၃-၃-၂၀၁၆ရက် ည၁၀နာရီတွင် နေအိမ်၌ ကွယ်လွန်သွားပါသဖြင့် ၅-၃-၂၀၁၆ (စနေနေ့) မွန်းလွဲ ၁ နာရီတွင် ရေဝေးသုသာန်၌ မီးသဂြိုဟ်ပါမည်။ [ကွယ်လွန်သူအားရည်စူး၍ ၉-၃-၂၀၁၆ (ဗုဒ္ဓဟူးနေ့) နေအိမ်သို့ ရက်လည်ဆွမ်းကျွေးတရားတော်နာကြွရောက်ပါရန် ဖိတ်ကြားအပ်ပါသည်။] ကျန်ရစ်သူမိသားစု

ဦးဘဆွေ(ခ)တေပစ်စို

(အပိုလိုပလတ်စတစ်)

ရန်ကုန်မြို့

အသက်(၈၅)နှစ်

ရန်ကုန်မြို့၊ လသာမြို့နယ်၊ (၁)ရပ်ကွက်၊ (၁၇)လမ်း၊ အမှတ်(၇၉/၈၁)နေ (တေယုဒူး-လောက်ကီ)တို့၏သား၊ ဒေါ်ထားထားမြင့်၏ချစ်လှစွာသောခင်ပွန်း၊ ဦးတက်နေ - ဒေါ်သန်းသန်းအောင်၊ ဦးဝင်းဦး-ဒေါ်ငွေငွေမြင့်၊ ဦးတင်မောင်လင်း-ဒေါက်တာဥမ္မာဆွေ၊ ဒေါ်ဇင်ဇင်ဆွေ၊ ဦးပြည့်စုံဝင်း-ဒေါ်သန္တာဆွေတို့၏ ချစ်လှစွာသောဖခင်၊ ဒေါက်တာဟိန်းထက်အောင်၊ မောင်အောင်ဇော်ဖြိုး (U.M-I)၊ မောင်ရဲလင်းမြတ်(S`pore)၊ မောင်ကောင်းထက်လင်း(U.M-I)၊ မောင်ထက်အောင်ကျော်(I.S.M)၊ ဟာမိုနီဝင်း၊ အမရာဝင်းတို့၏အဘိုးဦးဘဆွေသည် ၃-၃-၂၀၁၆(ကြာသပတေးနေ့)ည ၁၁း၂၀ နာရီတွင် ကွယ်လွန်သွားပါသဖြင့် ၆-၃-၂၀၁၆(တနင်္ဂနွေနေ့)နံနက် ၁၁ နာရီတွင် ရေဝေး(ဖူကျန့် တရုတ်သုသာန်)သို့ ပို့ဆောင်၍ ဂူသွင်းသဂြိုဟ်မည်ဖြစ်ပါသည်။ (နေအိမ်မှကားများ နံနက် ၉ နာရီတွင် ထွက်ပါမည်။)

ကျန်ရစ်သူမိသားစု

ဒေါ်ကျင်စန်း(နတ်စင်ကုန်း)

အသက်(၈၃)နှစ်

ရန်ကုန်မြို့၊ အလုံမြို့နယ်၊ သစ်တောလမ်း၊ အမှတ်(၂၀/က)နေ (ဦးစိမ်း-ဒေါ်ငွေယုံ)တို့၏ သမီး၊ (ဦးလှငွေ)၏ ဇနီး၊ ကိုစိုးနိုင်-မလွင်လွင်မာ တို့၏ မိခင်ကြီး၊ မသော်တာဝင်းအောင်(ဒုတိယနှစ်၊ စိမ်ခန့်ခွဲမှုမေဂျာ၊ စီးပွားရေးတက္ကသိုလ်)၊ မဖြူစင်သာ(Grade VIII အထက-၄၊ အလုံ)တို့၏ အဘွား၊ ဦးစိုးဝင်းမြင့်-ဒေါ်ခင်စန်း၊ ဦးသောင်းရှိန်-ဒေါ်ရှုယဉ်တို့၏ အဒေါ်သည် ၄-၃-၂၀၁၆ (သောကြာနေ့) မွန်းလွဲ ၁း၂၅ နာရီတွင် အာရှတော်ဝင်ဆေးရုံ၌ ကွယ်လွန်သွားပါသဖြင့် ၆-၃-၂၀၁၆ (တနင်္ဂနွေနေ့) နံနက် ၁၁နာရီတွင်ထိန်ပင်သုသာန်၌ မီးသဂြိုဟ်မည်ဖြစ်ပါကြောင်း။ (နေအိမ်မှကားများ နံနက် ၉း၃၀ နာရီတွင် ထွက်ပါမည်။)

ကျန်ရစ်သူမိသားစု

မြောင်းမြမြို့နယ်အသင်း(ရန်ကုန်)

ဒေါ်နွဲ့နွဲ့တင် (၇၉)နှစ်

ကုန်သွယ်ရေး(ငြိမ်း)

မြောင်းမြမြို့နေ(ဦးထွန်းတင်-ဒေါ်ငြိမ်းရှင်)တို့၏ သမီးငယ်၊ ရန်ကင်းမြို့နယ်နေ ဒေါ်ခင်အေး၊ ဒေါ်မြင့်မြင့်တင် (ရုပ်ရှင်လုပ်ငန်း-ငြိမ်း)တို့၏ ညီမ၊ ဦးခင်မောင်အေး (ဆလရ-ငြိမ်း)၏ အစ်မ ဒေါ်နွဲ့နွဲ့တင်သည် ၂၅-၂-၂၀၁၆ရက် နံနက် ၈ နာရီတွင် ရန်ကုန်မြို့၊ အသည်းအထူးကုဆေးရုံကြီး၌ ကွယ်လွန်သွားပါသဖြင့် ကွယ်လွန်သူ၏ ဆန္ဒအရ ယင်းနေ့တွင်ပင် သဂြိုဟ်ပြီးစီးပါကြောင်း အသိပေးကြေညာအပ်ပါသည်။

အမှုဆောင်အဖွဲ့

ဦးသန့်ဇင်(ခ)TEDDY SHWE GYI

အသက်(၆၄)နှစ်

စိန်ပေါ(လ်)ကျောင်းသားဟောင်း

ရန်ကုန်မြို့နေ (ဦးရွှေကြီး-ဒေါ်ထွေးကြည်)တို့၏သားငယ်၊ ဦးသိန်းလွင်၏ညီ၊ ဒေါ်ရီရီမြင့်၏မောင်၊ ဒေါ်ကြည်ကြည်ရွှေ ဒေါ်အေးအေးမြတို့၏ အစ်ကို ဦးသန့်ဇင်(ခ)TEDDY SHWE GYI သည် ၃-၃-၂၀၁၆(ကြာသပတေးနေ့) နံနက် ၄ နာရီတွင် ကွယ်လွန်သွားပါသဖြင့် ၅-၃-၂၀၁၆(စနေနေ့) မွန်းလွဲ ၂နာရီတွင် ရေဝေးသုသာန်၌ မီးသဂြိုဟ်မည်ဖြစ်ပါကြောင်း အသိပေးအပ်ပါသည်။

ကျန်ရစ်သူညီအစ်ကိုမောင်နှမများ

ဘုရား၊ ရဟန်း၊ သိမ်၊ ကျောင်း ဒါယိကာမကြီး

ဒေါ်တင်တင်ရည်(ရီလေး) (၆၆)နှစ်

ရန်ကုန်မြို့၊ ဒဂုံမြို့သစ်မြောက်ပိုင်း၊ (၃၁)ရပ်ကွက်၊ ဆရာစံလမ်း၊ အမှတ်(၉၇၃)နေ (ဦးညိမ်းမောင်-ဒေါ်သိန်းခင်)တို့၏သမီး၊ ဗိုလ်မှူးထိန်ဝင်း(ငြိမ်း)၊ (သူရဲကောင်းမှတ်တမ်းဝင်)(ညွှန်ကြားရေးမှူး-ငြိမ်း)၊ (မီးသတ်ဦးစီးဌာန) ၏ဇနီး၊ ဦးတင်အောင်-ဒေါ်သန်းသန်းမြင့်၊ ဦးကျော်ကျော်-ဒေါ်မြမြသန်းတို့၏အစ်မ၊ ဦးတင်ဇော်ဝင်း-ဒေါ်ခိုင်သီတာ၊ ဗိုလ်မှူးကြီးထွန်းထွန်း(ငြိမ်း) (အထွေထွေမန်နေဂျာ၊ မြန်မာ့စီးပွားရေးကော်ပိုရေးရှင်း)-ဒေါ်တင်သီတာဝင်း၊ ဗိုလ်ကြီးတင်ကျော်ဝင်း(ငြိမ်း) (ဒုတိယညွှန်ကြားရေးမှူး၊ ချင်းပြည်နယ်အထွေထွေအုပ်ချုပ်ရေးဦးစီးဌာန)-ဒေါက်တာဒေါ်နှင်းလဲ့ရည် (တွဲဖက်ပါမောက္ခ-သချာ်၊ ပြည်တက္ကသိုလ်)၊ ဦးတင်ကိုကိုဝင်း-ဒေါ်တင်မြတ်ဝေထွန်းတို့၏ မွေးသမိခင်၊ မြေးရှစ်ယောက်တို့၏အဘွားဒေါ်တင်တင်ရည်(ရီလေး)သည် ၃-၃-၂၀၁၆ရက် နံနက် ၆း၂၀နာရီတွင် နေအိမ်၌ ကွယ်လွန်သွားပါသဖြင့် ၅-၃-၂၀၁၆(စနေနေ့) နံနက် ၁၁နာရီတွင် ရေဝေးသုသာန်သို့ ပို့ဆောင်မီးသဂြိုဟ်မည်ဖြစ်ပါကြောင်း ဆွေမျိုးမိတ်သင်္ဂဟ အပေါင်းတို့အား ဖိတ်ကြားအပ်ပါသည်။(နေအိမ်မှကားများ နံနက် ၉နာရီတွင်ထွက်ပါမည်။) [ကွယ်လွန်သူအားရည်စူး၍ ၉-၃-၂၀၁၆ (ဗုဒ္ဓဟူးနေ့) နံနက် ၇နာရီမှ ၁၀နာရီအထိ အထက်ပါနေအိမ်သို့ ရက်လည်ဆွမ်းကျွေးတရားတော်နာကြွရောက်ပါရန် ဖိတ်ကြားအပ်ပါသည်။] ကျန်ရစ်သူမိသားစု

ဘုရား၊ ရဟန်း၊ သိမ်၊ ကျောင်း ဒါယိကာမကြီး

ဒေါ်သန်းသန်းအေး(ခ)ဒေါ်ချယ်ရီခင်မောင်

အသက်(၅၉)နှစ်

သ/မ ဦးစီးဌာန(ငြိမ်း)၊ ကန္ဒရဝတီအသင်းဝင် ဝ၂ဝ၉

ကယားပြည်နယ်၊ လွိုင်ကော်မြို့၊ နောင်ယား(ခ)ရပ်ကွက်နေ [ဦးခင်မောင် (ပြန်ကြားရေး)-ဒေါ်ခင်ခင်အေး]တို့၏သမီး၊ ပဲခူးမြို့နေ (ဦးသိန်း-ဒေါ်အေးကြည်)တို့၏သမီးချွေးမ၊ လွိုင်ကော်မြို့နေ ဦးသိန်းဇံ(လေကြောင်းဦးစီး-ငြိမ်း)-ဒေါ်စကော်ဇာစတီးကာ(သူနာပြုဆရာမကြီး-ငြိမ်း)၊ (ဒေါ်ခင်နှင်းအေး) -ဗိုလ်မှူးချုပ်မျိုးလှ(ငြိမ်း)၊ဒေါ်ခင်မြအေး(အ. ထ. က ၂လွိုင်ကော်-ငြိမ်း)၊ဒေါ်ယဉ်ယဉ်အေး (ပြည်နယ်စိုက်ဘဏ်မန်နေဂျာ-ငြိမ်း)တို့၏ညီမ၊ ဒေါ်ထွေးထွေးအေး(လ/ထ ညွှန်မှူး၊ ပြည်တွင်းအခွန်၊ နေပြည်တော်)၊ ဦးသိန်းတန်(လ/ထညွှန်မှူး၊ ခရိုင်လဝက၊ လွိုင်ကော်)-ဒေါ်ကက်သရင်(လဝကမှူး)၊ ဒေါ်သီတာအေး၊ ဦးရန်နိုင်(လ/ထ လဝကမှူး၊ လွိုင်ကော်)တို့၏အစ်မ၊ ရန်ကုန်မြို့၊ တာမွေမြို့နယ်၊ မင်းရဲကျော်စွာအိမ်ရာ၊ N-1 ၊ ၁၀၄ နေ ဗိုလ်ကြီး စိန်သောင်း(ငြိမ်း) (22nd D.S.A)၏ ချစ်လှစွာသောဇနီး၊ ဗိုလ်ကြီးကျော်ကျော်ထွန်း(ရေတပ်သင်္ဘောကျင်းဌာနချုပ်)-မအိအိခိုင် (နည်းပြ၊ အင်္ဂလိပ်စာဌာန၊ စီးပွားရေးတက္ကသိုလ်)တို့၏မိခင်သည်၄-၃-၂၀၁၆ (သောကြာနေ့) မွန်းလွဲ ၁၂း၅၀ နာရီတွင် ခုတင်(၅၀၀) အသည်းအထူးကုဆေးရုံ၌ ကွယ်လွန်သွားပါသဖြင့် ၆-၃-၂၀၁၆(တနင်္ဂနွေနေ့) နံနက် ၁၀ နာရီတွင် ရေဝေးအအေးတိုက်မှ ရေဝေးသုသာန်သို့ ပို့ဆောင်မီးသဂြိုဟ်မည်ဖြစ်ပါကြောင်း ရပ်ဝေးရပ်နီးမှ ဆွေမျိုးမိတ်သင်္ဂဟများအား အသိပေးအကြောင်းကြားအပ်ပါသည်။ (နေအိမ်မှကားများ နံနက် ၈း၃၀နာရီတွင် ထွက်ပါမည်။) ကျန်ရစ်သူမိသားစု

ဦးကြည်ညွှန့်(ပုဇွန်တောင်)

အသက်(၅၈)နှစ်

ရန်ကုန်မြို့၊ ပုဇွန်တောင်မြို့နယ်၊ (၈) ရပ်ကွက်၊ ဇီဇဝါလမ်း၊ တိုက်(၅၇)၊ လေး လွှာ၊ (ညာ)နေ ဒုရဲမှူးခင်မောင်အေး (ငြိမ်း)-ဒေါ်အုန်းကြည်(ကုန်သွယ်ရေး-ငြိမ်း)တို့၏သားကြီး၊ ဦးကြည်စိုး၊ ဦးဇော်မင်းအေး၊ ဦးအောင်ကြည်အေး၊ ဦးကျော်ဇောအေး၊ ညီလေးယောက်တို့၏အစ်ကို၊ ဟိန်းဒိုးကြည်၊ မစုကြည်ထွေးတို့၏ ဖခင် ဦးကြည်ညွှန့်သည်၁-၃-၂၀၁၆(အင်္ဂါနေ့) ညနေ ၅း၁၅ နာရီတွင် ရေနံချောင်းမြို့၌ ရုတ်တရက်ကွယ်လွန်သွားပါသဖြင့် ၂-၃-၂၀၁၆(ဗုဒ္ဓဟူးနေ့) မွန်းလွဲ ၂း၄၅ နာရီတွင် ရေနံချောင်းမြို့မသုသာန်၌ သဂြိုဟ်ပြီးစီးပါကြောင်း ရပ်နီးရပ်ဝေးမှ မိတ်ဆွေအပေါင်းအသင်းများအား အသိပေး အကြောင်းကြားအပ်ပါသည်။

ကျန်ရစ်သူမိသားစု

ဘုရား၊ ရဟန်း၊ သိမ်၊ ကျောင်း၊ ဇရပ် ဒါယိကာမကြီး

ဒေါက်တာဒေါ်စန်းစန်းဝင်း (၅၅)နှစ်

တွဲဖက်ပါမောက္ခ(ငြိမ်း)၊ ရူပဗေဒဌာန၊ တောင်ကြီးတက္ကသိုလ်

ရန်ကုန်မြို့၊ လှိုင်မြို့နယ်နေ ဦးစိန်အောင်-(ဒေါ်ကျင်မြင့်)၊ ဒေါ်ခင်စန်းဝေတို့၏သမီး၊ မြောက်ဥက္ကလာပမြို့နယ်နေ (ဦးထွန်းရွှေ)-ဒေါ်ရင်ရွှေတို့၏သမီးချွေးမ၊ ရန်ကုန်မြို့၊ ရန်ကင်းမြို့နယ်၊ (၆)ရပ်ကွက်၊ စ/၂၃၇၊ အခန်း(၈)၊ ရန်ငြိမ်းလမ်းသွယ်(၁)လမ်းနေ ဦးမြစိုး၏ဇနီး၊ မရည်မွန်အောင် (BA rcx)၊ မခင်သဇင်စိုး (BA, English)၊ မဆုမြတ်ဝတီ(BE Civil Final)တို့၏မွေးသမိခင်၊ကပ္ပတိန် သိန်းဝင်း (St John shipping) -ဒေါ်နုယဉ်ဝင်း (DDN Collection)တို့၏ညီမ၊ ဦးငွေဝင်း (Ship Cook,KCK Shipping)-ဒေါ်ညိုညိုရီ၊ ဒေါ်သစ်သစ်လွင်(အထက်တန်းပြ၊ အထက-၁၊ လှိုင်)၊ မောင်အောင်မျိုးခိုင်၊ မောင်အောင်ပြည့်ဖြိုး၊ မောင်အောင်သူရ(Sale Manager၊ ထွန်းနေဝန်းသစ္စာကုမ္ပဏီ)-မဖြိုးထက်ထက်အောင်တို့၏အစ်မ၊ တူ/တူမ ခုနစ်ယောက်တို့၏အဒေါ် ဒေါက်တာဒေါ်စန်းစန်းဝင်းသည် ၄-၃-၂၀၁၆ (သောကြာနေ့) နံနက် ၅း၅၅ နာရီတွင် ရန်ကုန်ဆေးရုံကြီး၌ ကွယ်လွန်သွားပါသဖြင့် ၆-၃-၂၀၁၆ (တနင်္ဂနွေနေ့) ညနေ ၃ နာရီတွင် ရေဝေးသုသာန်သို့ ပို့ဆောင်မီးသဂြိုဟ်ပါမည်။(နေအိမ်မှကားများ မွန်းလွဲ ၁း၃၀ နာရီတွင် ထွက်ပါမည်။) [ကွယ်လွန်သူအားရည်စူး၍ ၁၀-၃-၂၀၁၆ (ကြာသပတေးနေ့) နံနက် ၈ နာရီမှ ၁၁ နာရီထိ ရန်ကင်းနေဦးမြစိုး-(ဒေါ်စန်းစန်းဝင်း)တို့၏နေအိမ်သို့ ရက်လည်ဆွမ်းကျွေးတရားတော်နာကြွရောက်ပါရန် ဖိတ်ကြားအပ်ပါသည်။]

ကျန်ရစ်သူမိသားစု

ခရစ်တော်၌အိပ်ပျော်ခြင်း

စောဆန်းကျော့

(Saw Hsan Kyawt)(ညာကို)

အသက်(၆၉)နှစ်

ကြည့်မြင်တိုင်မြို့နယ်၊ ကရင်အမျိုးသားရပ်ကွက်၊ စောတေလိန်းလမ်းသွယ်၊ အမှတ်(၈)နေ (စောမောရစ္စယာ-နော်သန်းခင်)တို့၏ သား၊ (စောဆင်မြူရယ်ထွန်းဘော်-နော်မေမေ)တို့၏ သားသမက်၊ စောအောင်မြင့်၊ နော်ချယ်ရီ၊ စောသိန်းရွှေတို့၏ညီ/မောင်၊ နော်သန်းရင်၊ စောအောင်လွင်(ပြုံးချို)၊Dr. နော်ရီဘက်ခါထင်၊ နော်ဖောတာရှူ၊ နော်စပယ်တို့၏ အစ်ကို၊ စောနေမူး-နော်အောလစ်အေးဝေဝေ၊ နော်ဘွေဝါးဖော-စောအောင်ကျော်ခိုင်(ဖိုးနီ)၊ စောခရစ္စတိုဖာ၊ နော်ရှာဖော၊ နော်ထူးဝါးဖော တို့၏ ဖခင်၊ နော်ခဲရယ်ဖိုးနီ၊ စောဗင်းဆင့်ဖိုးနီ တို့၏ အဘိုး၊(နော်ပိုးဒီ)၏ချစ်ခင်ပွန်း စောဆန်းကျော့(ညာကို)သည် ၃-၃-၂၀၁၆ ရက် ည ၇း၂၀ နာရီတွင် ခရစ်တော်၌ အိပ်ပျော်သွားပါသဖြင့် ၅-၃-၂၀၁၆ (စနေနေ့) မွန်းလွဲ ၁ နာရီတွင် အမျိုးသားချင်းထောက်ပံ့သောကရင် နှစ်ခြင်းအသင်းတော် (ရန်ကုန်မြို့မ) (၆၂-သီတာလမ်း၊ အနောက်ပိုင်းဆေးရုံအနီး)ဘုရားကျောင်းတွင် ဆုတောင်းဝတ်ပြုပြီး ရေဝေးဂိုဏ်းပေါင်းစုံ ခရစ်ယာန်ဥယျာဉ်တော်သို့ ပို့ဆောင်ဂူသွင်းသဂြိုဟ်ပါမည်။

ကျန်ရစ်သူမိသားစု

ဦးစောမောင်(မော်လမြိုင်)

အသက်(၈၅)နှစ်

မော်လမြိုင်မြို့၊ ထားဝယ်စုရပ်နေ (ဦးဖိုးကြွယ် - ဒေါ်လှတင်)တို့၏ သား၊ (ဒေါ်ခင်ပု)၏ ခင်ပွန်း၊ ဦးသိန်းမြင့် (ရော်ဘာသုတေသန၊ စိုက်ပျိုးရေးဦးစီးဌာန)-ဒေါ်ခင်ခင်ဦး (အထက-၂၊ ဗဟန်း)၊ ဦးသိန်းစိုး(မြန်မာ့ကျောက်မျက်ရတနာရောင်းဝယ်ရေး)-ဒေါ်သင်းသင်းဝင်း(မြန်မာ့ကျောက်မျက်ရတနာ ရောင်းဝယ်ရေး)တို့၏ ဖခင်၊ မောင်အေးမင်းထွဋ်၊ မောင်မျိုးမင်းထွဋ်၊ မောင်အောင်မြတ်သူ-မအိဖြူဖြူခိုင်၊ မောင်ဘဏ်ဟိန်းထက် တို့၏ အဘိုး၊ မပြည့်ရတီခင်၏ ဘိုးဘိုးကြီး ဦးစောမောင်သည် ၂-၃-၂၀၁၆ (ဗုဒ္ဓဟူးနေ့) ည ၈ နာရီတွင် အင်းစိန်မြို့နယ်၊ တညင်းကုန်းဝန်ထမ်းအိမ်ရာ၊တိုက်(၉/၁၀၃)နေအိမ်၌ ကွယ်လွန်သွားပါသဖြင့် ၆-၃-၂၀၁၆ (တနင်္ဂနွေနေ့) နံနက်၁၁နာရီတွင် ရေဝေးအအေးတိုက်မှ ရေးဝေးသုသာန်သို့ ပို့ဆောင် မီးသဂြိုဟ်ပါမည်။(တညင်းကုန်းဝန်ထမ်းအိမ်ရာ တိုက်(၉/၁၀၃) နေအိမ်မှကားများ နံနက် ၁၀ နာရီတွင် ထွက်ပါမည်။)[ကွယ်လွန်သူအား ရည်စူး၍ ၈-၃-၂၀၁၆(အင်္ဂါနေ့)နံနက် ၇ နာရီမှ ၁၀နာရီအထိအင်းစိန်မြို့နယ်၊ တညင်းကုန်းဝန်ထမ်းအိမ်ရာ၊ တိုက်(၉/၁၀၃) နေအိမ်သို့ ရက်လည်ဆွမ်းကျွေးတရားတော်နာ ကြွရောက်ပါရန် ဖိတ်ကြားအပ်ပါသည်။] ကျန်ရစ်သူမိသားစု

ဘဝနတ်ထံပျံလွန်တော်မူခြင်း

ဘဒ္ဒန္တ နိပုဏ

မဟာဝိသုတာရာမ(ပါဠိတက္ကသိုလ်)တိုက်သစ်ကျောင်းတိုက်

တိုက်အုပ် စာချနာယက

သိက္ခာတော် (၆၇)ဝါ၊ သက်တော် (၈၇)နှစ်

ဧရာဝတီတိုင်းဒေသကြီး၊ ညောင်တုန်းမြို့၊ မဟာဝိသုတာရာမ (ပါဠိတက္ကသိုလ်)တိုက်သစ်ကျောင်းတိုက်ကြီး၏ တိုက်အုပ်နာယကဆရာတော်ကြီးသည် (၁၃၇၇ ခုနှစ်၊ တပို့တွဲလပြည့်ကျော် ၁၀ ရက်) ၄-၃-၂၀၁၆ (သောကြာနေ့) နံနက် ၂ နာရီတွင် ဘဝနတ်ထံ ပျံလွန်တော်မူသွားပါသဖြင့်(၁၃၇၇ ခုနှစ်၊ တပေါင်းလဆန်း ၂ ရက်) ၁၀-၃-၂၀၁၆ (ကြာသပတေးနေ့)တွင် အန္တိမအဂ္ဂိစျာပန ဆင်ယင်ကျင်းပပြုလုပ်မည်ဖြစ်ပါသောကြောင့် ရပ်ဝေးရပ်နီးမှ တပည့်သံဃာတော်များနှင့်ဒါယကာ၊ ဒါယိကာမများအား အသိပေးအကြောင်းကြားအပ်ပါသည်။ ဈာပနကော်မတီအဖွဲ့

ဒေါ်ခင်ခင် (မေသက်ဘရားသား)

အသက်(၉၁)နှစ်

ရန်ကုန်မြို့၊ တောင်ဥက္ကလာပမြို့နယ်၊ (၃)ရပ်ကွက်၊ အမှတ်(၄၅၅)၊ (၁၅)လမ်းနေ (ဦးဘတင်-ဒေါ်သိန်း)တို့၏ သမီး၊ မေသက်ဘရားသား (ဦးမြင့်-ဒေါ်တင့်)တို့၏ သမီးချွေးမ၊ (ဦးအောင်ခင်)၏ ဇနီး၊ ဦးခင်ဝင်း (ဧရာလှိုင်စာပေ)၊ ဒေါ်မူမူ (ဦးဝေဖြိုး)၊ (ဦးလှိုင်မြင့်)တို့၏ မိခင်သည် ၄-၃-၂၀၁၆ (သောကြာနေ့) ညနေ ၄း၃၀ နာရီတွင် အထက်ပါနေအိမ်၌ ကွယ်လွန်သွားပါသဖြင့် ၆-၃-၂၀၁၆ (တနင်္ဂနွေနေ့) မွန်းလွဲ ၂ နာရီတွင် ရေဝေးအအေးတိုက်မှ ရေဝေးသုသာန် သို့ ပို့ဆောင် မီးသဂြိုဟ်မည်ဖြစ်ပါကြောင်း ရပ်ဝေးရပ်နီး မိတ်သင်္ဂဟအပေါင်း တို့အား အကြောင်းကြားအပ်ပါသည်။(နေအိမ်မှကားများ မွန်းလွဲ ၁၂း၃၀ နာရီတွင် ထွက်ပါမည်။) ကျန်ရစ်သူမိသားစု

ဘုရား၊ ရဟန်း၊ သိမ်၊ ကျောင်း၊ ရေတွင်း၊ ရေကန် ဒါယိကာမကြီး

ဒေါ်မြကြင်(ပလိုင်းရပ်)တန့်ကြည်တောင်ယောဂီ(မန္တလေး)

အသက်(၈၃)နှစ်

မန္တလေးမြို့၊ ပလိုင်းရပ်(၉၁)လမ်းနေ ဦးသန်းထွန်း-ဒေါ်သန်းသန်းနု၊ ဦးမောင်မောင်တာ၊ ဒေါ်စန်းစန်းဝင်း၊ ဒေါက်တာဦးစိန်ဝင်း-ဒေါက်တာမြမြသက်၊ ဦးတင်အောင်ကျော်-ဒေါ်သီတာဝင်း၊ ဒေါက်တာဦးခင်မောင်ဇော်-ဒေါ်ကြည်ကြည်ရင်တို့၏ ကျေးဇူးရှင်မွေးသမိခင်၊ မြေး ၁၅ ယောက်၊ မြစ်သုံးယောက်တို့၏ အဘွား၊ (ဦးကြည်)၏ ဇနီး ဒေါ်မြကြင်သည် ၄-၃-၂၀၁၆ ရက် ညနေ ၄ နာရီ တွင် ကွယ်လွန်သွားပါသဖြင့် ၆-၃-၂၀၁၆ (တနင်္ဂနွေနေ့) နံနက် ၁၀ နာရီတွင် အမရပူရ ဗားဂရာကွေ့ နေအိမ်မှ ကြာနီကန်ဖုးကျင့်သုသာန်သို့ ပို့ဆောင် သဂြိုဟ်မည်ဖြစ်ကြောင်း ရပ်ဝေးရပ်နီးရှိဆွေမျိုး မိတ်သင်္ဂဟအပေါင်းတို့အား အကြောင်းကြားအပ်ပါသည်။ ကျန်ရစ်သူမိသားစု

ဘုရား၊ ရဟန်း၊ သိမ်၊ ကျောင်း ဒါယိကာမကြီး

ဒေါ်အလန်(ခ)ဒေါ်ခွေးလေး (၈၁)နှစ်

ရန်ကုန်မြို့၊ လှိုင်မြို့နယ်၊ (၁)ရပ်ကွက်၊ အမှတ်(၂၄)နေ (ဦးအဖန်-ဒေါ်ကျင်မြိုင်)တို့၏ ဒုတိယသမီး၊ (ဦးဘသိန်း-ဒေါ်ထွေး)တို့၏ သမီးချွေးမ၊ (ဦးခင်ထွန်း)-ဒေါ်ဘေဘီ တို့၏ ညီမ၊ ဦးကျော်ဝင်း-(ဒေါ်ဝိုင်း)၊ (ဦးထွန်းခင်)-ဒေါ်ကြည်ဝင်း၊ (ဦးသောင်း)-ဒေါ်ထွေးကြည်၊ ဦးထွန်း-(ဒေါ်မော်မော်) တို့၏ အစ်မ၊ ဦးမြင့်ဦး-ဒေါ်မွှေးမွှေး၊ (ဦးငွေဦး)-ဒေါ်တင်တင်ကြည်၊ ဦးလှိုင်ဝင်း-ဒေါ်လေးလေးဝင်း၊ ဦးမြင့်လှိုင်(ခ)လန်ဘား တို့၏ ချစ်လှစွာသော မိခင်၊ မြေးခုနစ်ယောက်၊ မြစ်တစ်ယောက်တို့၏ အဘွား၊ ဦးထွန်းမြင့်၏ ချစ်လှစွာသော ဇနီးသည် ၄-၃-၂၀၁၆ (သောကြာနေ့) နံနက် ၉း၁၅ နာရီတွင် ရန်ကုန်အထွေထွေဆေးရုံသစ်ကြီး၌ ကွယ်လွန်သွားပါသဖြင့် ၆-၃-၂၀၁၆ (တနင်္ဂနွေနေ့) မွန်းတည့် ၁၂ နာရီတွင် ရေဝေးသုသာန်သို့ ပို့ဆောင် ဂူသွင်းသဂြိုဟ်မည်ဖြစ်ပါသည်။ (နေအိမ်မှကားများ နံနက် ၁၀း၃၀ နာရီတွင် ထွက်ပါမည်။) ကျန်ရစ်သူမိသားစု

ရဟန်း ဒါယကာကြီး

ဦးထွန်းမြင့် အသက်(၈၀)

လ/ထ ညွှန်ကြားရေးမှူး

ကြွေထည်မြေထည်ကော်ပိုရေးရှင်း၊ စက်မှု(၁)(ငြိမ်း)

ရန်ကုန်မြို့၊ သာကေတမြို့၊ (၃)ရပ်ကွက်၊ မာန်ပြေ(၁၀)လမ်း၊ အမှတ်(၄၁၆)နေ (ဦးပဲ-ဒေါ်ဇင်)တို့၏ သား၊ (ဒေါ်ခင်မြင့်)၊ (ဦးကြီးမြင့်)တို့၏ ညီ/မောင်၊ ဒေါ်အေးအေးသန်း(ဌာနမှူး၊ စက်မှု-၁၊ ငြိမ်း)၏ချစ်လှစွာသောခင်ပွန်း၊ (ဦးမျိုးမင်းထွန်း)၊ ဒေါ်အေးအေးသွယ် တို့၏မွေးသဖခင်၊ မောင်မြတ်သူထွန်း(အထက-၅၊ဗိုလ်တထောင်)၏အဘိုး၊ ဒေါ်မြသန်း (ထွန်းလင်းကဖီး)၊ ဒေါ်ကြည်ဝင်း၊ ဦးသန်းကျော်၊ ဒေါ်ကြည်အေးတို့၏ညီ/မောင် ဦးထွန်းမြင့်သည် ၄-၃-၂၀၁၆ (သောကြာနေ့) နံနက် ၅ နာရီတွင် အာရှတော်ဝင်ဆေးရုံ၌ ကွယ်လွန်သွားပါသဖြင့် ၆-၃-၂၀၁၆ (တနင်္ဂနွေနေ့) ညနေ ၄နာရီတွင်ရေဝေးသုသာန်သို့ပို့ဆောင် မီးသဂြိုဟ်မည်ဖြစ်ပါကြောင်း ရပ်နီးရပ်ဝေးမှ ဆွေမျိုးမိတ်သင်္ဂဟများအား အကြောင်းကြားအပ်ပါသည်။ (နေအိမ်မှကားများ မွန်းလွဲ ၂ နာရီထွက်ပါမည်။) ကျန်ရစ်သူမိသားစု

ဒေါ်ဆွေဆွေဝင်း(ပခုက္ကူ) (၇၇)နှစ်

ရန်ကုန်မြို့၊တောင်ဥက္ကလာပမြို့နယ်၊(၆)ရပ်ကွက်၊ ဟံသာဝတီ (၂၂)လမ်း၊ အမှတ်(၁၉-ခ)နေ (ဦးညိုမောင်-ဒေါ်မမလေး)တို့၏သမီး၊ ဦးအောင်လွင်(လဝက-ငြိမ်း)-ဒေါ်ခင်ဝင်းလွင်၊(ဦးလှကြည်-ဒေါ်အုန်းကြည်)၊ (ဦးသိန်းငွေ)- ဒေါ်သောင်းကြွယ်၊ ဦးလှဝင်း-ဒေါ်ဝင်း၊ ဦးအောင်သိမ်း[ညွှန်ကြားရေးမှူး(ငြိမ်း)၊နိုင်ငံတော်သမ္မတရုံး]-ဒေါ်ရီရီညို[က. ကငွေ(ငြိမ်း)]တို့၏ ညီမ၊ (ဦးထိန်ဝင်း)- ဒေါ်ကြည်ကြည်ဝင်းတို့၏ အစ်မ၊ တူ/တူမ ၁၈ ယောက်တို့၏ အဒေါ်၊ မြေးကိုးယောက်တို့၏ အဘွားသည် ၃-၃-၂၀၁၆(ကြာသပတေးနေ့) ည ၁၁း၃၀နာရီ တွင် ကွယ်လွန်သွားပါသဖြင့် ၅-၃-၂၀၁၆(စနေနေ့) မွန်းလွဲ ၁ နာရီတွင် ရေဝေးအအေးတိုက်မှ ရေဝေးသုသာန်သို့ ပို့ဆောင်မီးသဂြိုဟ်မည်ဖြစ်ပါသည်။ ကျန်ရစ်သူမိသားစု

ဒေါ်သန်းမြင့် (ထန်းတပင်-နဲ့သမိန်) အသက်(၇၀)

ရန်ကုန်မြို့၊ အလုံမြို့နယ်၊ အောက်ကြည့်မြင်တိုင်လမ်း၊ အမှတ်(၁၁၅)နေ (ဦးသိန်းမောင်-ဒေါ်အေးဆိုင်)တို့၏ သမီး၊ (ဦးကျင်ဝမ်)၏ ဇနီး၊ ကိုကျော်ဝဏ္ဏ-ASAKUR TOMOMI၊ကိုဖြိုးဝေနိုင်-မခင်သီတာ၊ ကိုဇော်မျိုးထက်၊ ကိုမျိုးသီဟ-မသန္တာနှင်းအေးတို့၏ မွေးသမိခင်၊ မြေးသုံးယောက်တို့၏အဘွား ဒေါ်သန်းမြင့်သည် ၃-၃-၂၀၁၆ (ကြာသပတေးနေ့) ညနေ ၅း၃၀ နာရီတွင် ရန်ကုန်ဆေးရုံကြီး၌ ကွယ်လွန် သွားပါသဖြင့် ၅-၃-၂၀၁၆ (စနေနေ့) နံနက် ၁၀ နာရီတွင် ရေဝေးသုသာန်၌ မီးသဂြိုဟ်မည်ဖြစ်ပါကြောင်း ဆွေမျိုးမိတ်သင်္ဂဟများအား အကြောင်းကြားအပ်ပါသည်။(နေအိမ်မှကားများ နံနက် ၈ နာရီတွင် ထွက်ပါမည်။) [ကွယ်လွန်သူအားရည်စူး၍ ၉-၃-၂၀၁၆ (ဗုဒ္ဓဟူးနေ့) နံနက် ၇ နာရီမှ ၁၁ နာရီအထိ ရက်လည် ဆွမ်းကျွေး တရားတော်နာ ကြွရောက်ပါရန် ဖိတ်ကြားအပ်ပါသည်။]

ကျန်ရစ်သူမိသားစု

ခရစ်တော်၌အိပ်ပျော်ခြင်း

နော်ထူးစေး (၅၇)နှစ်

ရန်ကုန်မြို့၊ အင်းစိန်မြို့နယ်၊ နံ့သာကုန်းရပ်ကွက်၊ အဝေယာလမ်း၊ အမှတ်(၅၃၂)နေ(ဦးအေးခိုင်-ဒေါ်သိန်းကြီး)တို့၏သမီး၊ Capt. စောဂျော်နသန်၏ဇနီး၊ (Rev.ဦးထူးစော)၊ ဆရာမဒေါ်နီလာ၊ (နော်ထူးဖော-ဦးဂေါ့ဝေလာ)၊ နော်ထူးသော-ဦးမောင်မောင်ချစ်တို့၏ ညီမ/အစ်မ၊ စောဂျိမ်းချစ်ခိုင်၏မိခင်၊ တူ/တူမငါးယောက်တို့၏အဒေါ်သည် ၄-၃-၂၀၁၆ (သောကြာနေ့) မွန်းလွဲ ၁၂း၃၀ နာရီတွင် ခရစ်တော်၌အိပ်ပျော်သွားပါသဖြင့် ၆-၃-၂၀၁၆ (တနင်္ဂနွေနေ့) မွန်းလွဲ ၂ နာရီတွင် အင်းစိန်ရွာမနှစ်ခြင်းအသင်းတော်၌ ဈာပနဝတ်ပြုကိုးကွယ်ပြီး ရေဝေးခရစ်ယာန်ဂိုဏ်းပေါင်းစုံဥယျာဉ်တော်၌ ဂူသွင်းမည်ဖြစ်ပါသည်။

ကျန်ရစ်သူမိသားစု

Hot Line No-0930500100

သာယာလှပသည့် ကျိုင်းတောင်းရေတံခွန်သို့ တစ်ခေါက်

စာရေးသူသည် နိုင်ငံ့ဝန်ထမ်းတစ်ဦးဖြစ်သည်နှင့်အညီ မိမိအားတာဝန်ချထားပေးသော မြို့များသို့ ပြောင်းရွှေ့ထမ်းဆောင်ခဲ့ရသည်။ စာရေးသူမှာ ဗမာတိုင်းရင်းသားဖြစ်သော်လည်း ရှေးဘဝက ပဋ္ဌာန်းရေစက်ကြောင့်လားမသိ ရှမ်းပြည်နယ်တွင် တဝဲလည်လည်ဖြစ်နေသည်။

> လှျပ်စစ်စက်ရုံ၏ ထူးခြားလှပမှုမှာလည်း ကျိုင်းတောင်းရေတံခွန်အလှကို ပိုမိုလှပအောင် ခြယ်မှုန်းထားသည့်နယ်ဖြစ်နေသည်။ အပန်းဖြေသွားရောက် လည်ပတ်လေ့လာစရာနေရာတစ်ခုဖြစ်ပြီး ပတ်ဝန်းကျင်သဘာဝရှုခင်းများ လှပမှုလွှမ်းခြုံလျက်ရှိသော နေရာတစ်ခုဖြစ်သည်။

ရှမ်းပြည်နယ်သို့ ၂၀၀၈ ခုနှစ်ကတည်းကရောက်ရှိသည့် ကျွန်တော်သည် မိုင်းရှူးမြို့၌ နှစ်နှစ်၊ ရွာငံမြို့၌ သုံးနှစ် တာဝန်ထမ်းဆောင်ခဲ့ပြီး လက်ရှိတွင် လင်းခေးခရိုင်စီမံကိန်းရုံး၌ တာဝန်ထမ်းဆောင်လျက်ရှိသည်။ လင်းခေးမြို့သို့ မပြောင်းရွှေ့ခင်ကတည်းက ကျိုင်းတောင်းရေတံခွန်သို့ သွားရောက်လိုစိတ် ဖြစ်ပေါ်ခဲ့သည်။ နယ်မြေဒေသအခက်အခဲ၊ လုံခြုံရေးအခြေအနေများကြောင့် မသွားဖြစ်ခဲ့ပေ။ ၁၂-၂-၂၀၁၆ ရက်နေ့ ပြည်ထောင်စုနေ့တွင် သွားရောက်လည်ပတ်လေ့လာဖြစ်ခဲ့သည်။

ကျိုင်းတောင်းရေတံခွန်မှာ ရှမ်းပြည်နယ်(တောင်ပိုင်း) လင်းခေးခရိုင် မိုးနဲမြို့၏ အရှေ့မြောက်ဘက် ကျိုင်းတောင်းမြို့မှ မိုင်(၁၀)အကွာ နမ့်တိန်းချောင်းပေါ်တွင် တည်ရှိသည်။ နမ့်တိန်းချောင်းသည် ရှမ်းပြည်နယ်(တောင်ပိုင်း) မိုင်းကိုင်မြို့နယ်တွင် ချောင်းဖျားခံ၍ လဲချားမြို့နယ်၊ နမ့်စန်မြို့နယ်၊ မိုးနဲမြို့နယ်၊ ကျိုင်းတောင်းမြို့နယ်(ခွဲ)၊ လင်းခေးမြို့နယ်များသို့ ဖြတ်သန်းစီးဆင်းလျက် တာဆွတ်တိန်းကျေးရွာအနီးတွင် သံလွင်မြစ်ထဲစီးဆင်းသွားသည်။ ဖြတ်သန်းစီးဆင်းရာတစ်လျှောက် စိုက်ပျိုးရန်မြေဩဇာကောင်းမွန်သော မြေပြန့်လွင်ပြင်များဖြစ်ပေါ်လျက်ရှိသည်။ ထင်ရှားသော မြေပြန့်လွင်ပြင်များမှာ လဲချားလွင်ပြင်၊ ကျိုင်းတောင်းလွင်ပြင်၊ လင်းခေးလွင်ပြင်၊

စာမျက်နှာ ၁၀ ကော်လံ ၁ သို့ ✱

အီမန်စ်၏ သွင်းဂိုးများဖြင့် ဟံသာဝတီ နိုင်ပွဲဆက်

ရန်ကုန် မတ် ၄

၂၀၁၆ ရာသီ MNL အမှတ်ပေးပြိုင်ပွဲ ပွဲစဉ်(၉) ဒုတိယနေ့ပွဲစဉ်များကို ယနေ့ညနေပိုင်းက ဆက်လက်ကျင်းပသည်။

(အောင်ဆန်းကွင်း)

ဟံသာဝတီ	-	နှစ်ဂိုး
ဇွဲကပင်	-	တစ်ဂိုး

ရာသီအစပွဲစဉ်များတွင် ခြေစွမ်းပြခဲ့သည့်ဇွဲကပင်အသင်းမှာ နှစ်ပွဲဆက်ရှုံးပွဲကြုံတွေ့ပြီး အဆင့်(၃)နေရာမှ ဖယ်ပေးခဲ့ရသည်။ ဆီဗာဂျီလက်ထက်တွင် ပုံစံကောင်းရနေသည့် ဟံသာဝတီအသင်းမှာ တိုက်စစ်မှူးအီမန်စ်၏ သွင်းဂိုးများဖြင့် နိုင်ပွဲရယူနိုင်ခဲ့ခြင်းဖြစ်သည်။

နှစ်သင်းစလုံးမှာ အမာခံကစားသမားအစုံအလင်ဖြင့် ပွဲထွက်ခဲ့ပြီး ဇွဲကပင်အသင်းမှာ တိုက်စစ်ပိုင်းကိုအပြောင်းအလဲလုပ်သည့်အနေဖြင့် ကင်မ်နေရာတွင် ဇီကိုဗစ်ကို ထည့်သွင်းအသုံးပြုခဲ့သည်။ ပထမပိုင်းတွင် ဟံသာဝတီအသင်း ကစားပုံပိုကောင်းခဲ့ပြီး နောက်ပိုင်းပွဲစဉ်များတွင် ခြေစွမ်းပြနေသည့် တိုက်စစ်မှူးအီမန်စ်က ၁၅၊ ၁၈ မိနစ်တွင် နှစ်ဂိုးဆက်သွင်းယူပေးခဲ့သည်။ ဒုတိယပိုင်းတွင် ဇွဲကပင်အသင်း ချေပဂိုးရရှိရန် တိုက်စစ်အားမြင့်လာခဲ့ပြီး ၅၃ မိနစ်တွင် သန့်ဇော်မျိုးက သွင်းယူပေးခဲ့သည်။

သုဝဏ္ဏကွင်း၌ ကျင်းပသောပွဲတွင် ချင်းယူနိုက်တက်အသင်းက ရခိုင်အသင်းကို နှစ်ဂိုး၊ ဂိုးမရှိဖြင့် အနိုင်ရရှိခဲ့သည်။ ချင်းယူနိုက်တက်အတွက် ဂိုးများကို ချစ်စုမိုးနှင့် ဆာဘေးတို့က သွင်းယူပေးခဲ့သည်။ ရှမ်းယူနိုက်တက်မှာ အိမ်ကွင်း၌ Horizon အသင်းကို ငါးဂိုးပြတ်အနိုင်ရခဲ့သည်။ ရှမ်းအတွက် အနိုင်ဂိုးများကို စိုးမင်းဦးက နှစ်ဂိုး၊ ဟိန်းသီဟဇော်၊ ဇင်မင်းထွန်းနှင့် ပက်ထရစ်တို့က သွင်းယူပေးခဲ့သည်။

ယနေ့ပွဲ

(ဗထူးကွင်း)

ရတနာပုံ	-	မကွေး

(ရှိုင်းထက်ဇော်)

ယနေ့ ဝ မာတိကာ

မြန်မာ့ရုပ်မြင်သံကြားသို့ ကိုရီးယားရုပ်သံဇာတ်လမ်းတွဲများ လွှဲပြောင်းပေးအပ်

စာမျက်နှာ – ၃

themirror.npt@gmail.com
www.facebook.com/themirrordaily

GOLDEN CITY အဆင့်မြင့်ခရီးသွားလုပ်ငန်း

ချောင်းသာ (တစ်/တည်း-ငြိမ်း) (2/3) - 45000 ⟷ (နေ့စဉ်)
(တစ်/တည်း-ငြိမ်း) (½) - 35000 ⟷ (နေ့စဉ်)

(တစ်/တည်း-ငြိမ်း)–55000 Mar-11,18,25 April-11

09-450765726, 09-781076743, 09- 259113195

Amazing Time Travels & Tours

အမှတ် ၁၃၉၊ ဒုထပ်၊ ဗားဂရာလမ်း စမ်းချောင်း ရန်ကုန်၊ ဖုန်း 012304785 ၊ 0973211907 0973120852 ၊ 09 43064845

သင်္ကြန် ခရီးစဉ်များ

ကိုရီးယား-ဗီယက်နမ်	၁၀ရက်	2000 USD
ဂျပန်	၈ရက်	2700 USD
ဒူဘိုင်း	၆ရက်	1900 USD
ဥရောပ ၃ နိုင်ငံ	၁၀ရက်	3350 USD
ဥရောပ ၆ နိုင်ငံ	၁၄ရက်	4400 USD

ဗုဒ္ဓဂယာ အဆင့်မြင့်ခရီး
သံဝေဇနီယ၄ဌာန နှင့် အဝိဇ္ဇဟိတ ၇ဌာန (၈ရက်ခရီးစဉ်) 23.03.16
(ဟိုတယ် ၇ည) 880 USD

Special Luxury Package
အီတလီ-ဆွစ်ဇာလန်-ပြင်သစ်
3350 USD Only
နောက်ဆုံး ၅ ဦးသာ လိုတော့သည်

ရွှေမဂ္ဂင်
ဗုဒ္ဓဂယာဘုရားဖူးပို့ဆောင်ရေး

အထူးခရီးစဉ်များ–
၂၃.၃.၂၀၁၆ –(၁၅)ရက်ခရီးစဉ်
၁၁.၄.၂၀၁၆ –(၁၅)ရက်သင်္ကြန်ခရီးစဉ်များအတွက် ကြိုတင်စာရင်းပေးသွင်းနိုင်ပါပြီ။

ဆက်သွယ်ရန် –အမှတ်(၆)၊မြေညီထပ်၊ဓေတနာလမ်း၊မြောက်ကုန်း၊စမ်းချောင်း။
ဖုန်း –၀၁၅၁၆၇၁၄၊၀၉၅၀၈၅၅၈၊၀၉၅၀၂၈၃၁၊၀၉၄၂၁၁၅၅၇၂

ဝင်းသန့်သန့် စိန်ရွှေရတနာဆိုင်

ပစ္စည်းများအားလုံးကို ဒစ်ဂျစ်တယ်ရွှေရည်စမ်းသပ်စက်ဖြင့် စမ်းသပ်ထုတ်လုပ်ထားသောဆန်းသစ်လှပသည့် စက်ဒီဇိုင်း၊ လက်ဒီဇိုင်း ၁၅ ရည်၊ ၁၆ ရည် ရွှေရည်ပြည့် ရွှေထည်ပစ္စည်းများ၊ စိန်ထည်ပစ္စည်းများကို ထုတ်လုပ်ရောင်းချပေးနေပါသည်။ ဝယ်ယူအားပေးကြသော မိတ်ဟောင်း၊ မိတ်ဆွေသစ်များကို အလျော့တွက်လက်ခ သက်သာစွာဖြင့် ရောင်းချပေးနေပါသည်။

ဝယ်ယူအားပေးသော မိတ်ဟောင်းမိတ်သစ်များအား ကျေးဇူးအထူးတင်ရှိပါသည်။

အမှတ် (၅၉)၊ လှည်းတန်းလမ်းမ၊ လှည်းတန်းဈေးအနီး၊ ကမာရွတ်မြို့နယ်၊ ရန်ကုန်မြို့။
ဖုန်း ၊ ၀၁-၅၃၆၁၀၀၊ ၅၃၉၅၁၂၊ ၅၂၃၈၁၈

SHWE HIN THAR KOREA DENTAL CLINIC

ကိုရီးယား သွားဆရာဝန်ကြီးကိုယ်တိုင် လုံးဝနာကျင်မှုမရှိစေရဘဲ ခေတ်မီနည်း ပညာများဖြင့် အောက်ပါကုသမှုများ ဆောင်ရွက်ပေးပါသည်။

※ သန့်ရှင်းသပ်ရပ် ကျယ်ဝန်းသောဆေးခန်းတွင် တစ်ခါသုံးဆေးပစ္စည်းကိရိယာများ၊ ခေတ်မီပိုးသတ်သန့်စင်စနစ်များ အသုံးပြုထားပါသည်။

-Dental Implant (သွားမြစ်တုဖြင့် သွားတုတပ်ဆင်ခြင်း)
-Orthodontics / Braces (မညီညာသော သွားများအား ပြုပြင်ခြင်း)
-General and Other Dental Treatments
(သွားတုတပ်ဆင်ခြင်းအမျိုးမျိုး၊ သွားအမြစ်ထဲအထိ ကုသခြင်းနှင့် အခြားသွားဘက်ဆိုင်ရာ အထွေထွေကုသမှုများ)

အချိန် –(9 : 30) AM to (6 : 00) PM (တနင်္လာနေ့ မှ စနေနေ့အထိ)
※ ※ ※ ကြိုတင်ဖုန်းဆက်ပါက တနင်္ဂနွေနေ့အတွက် ကုသမှုရယူနိုင်ပါသည်။ ※ ※ ※
လိပ်စာ –အမှတ်(၁၀၄)၊ တာဝါ(A)၊ မြေညီ၊ ရွှေဟင်္သာတာဝါ၊ (၆)မိုင်ခွဲ၊ ပြည်လမ်း၊ လှိုင်မြို့နယ်၊ ရန်ကုန်။
ဖုန်း 09-30006466, 09-253436464

လက်ဝတ်ရတနာ ဒီဇိုင်းဆန်းများ သီးသန့်ပါဝင်သော

SHWE NAING NGAN
Gems & Jewelry Catalogue

- နောက်ဆုံးပေါ်လက်ဝတ်ရတနာဒီဇိုင်းဆန်းများ
- မြန်မာနိုင်ငံ၏ နာမည်ကြီး လက်ဝတ်ရတနာဆိုင်များ၏ ပွဲကိုင်ရှင်တို့ ဖြတ်သန်းခဲ့ရသော ဘဝဇာတ်ကြောင်း တစေ့တစောင်း
- ဗဟုသုတရရှိစေမည့် ကျောက်မျက်တို့၏ သမိုင်းကြောင်းများ
- ကျောက်မျက်ဝါသနာရှင်များ မဖြစ်မနေ လက်ကိုင်ထားရှိရမည့် စာအုပ်

ဖြန့်ချိရေး
(ပင်ရင်း) အမှတ် (၉၀-စီ)၊ ကမ္ဘာအေးဘုရားလမ်း၊ ဗဟန်းမြို့နယ်၊ ရန်ကုန်။
ဖုန်း - ၄၀၀ ၈၈၀၊ ၀၉ ၇၃၀ ၈၂၂၃၃၊ ၀၉ ၇၉ ၁၁၁၁ ၈၃၅
အမှတ် (၈၃)၊ လမ်းမတော်အောက်လမ်း၊ လမ်းမတော်မြို့နယ်၊ ရန်ကုန်။ ဖုန်း-၀၁-၂၃၀၁၂၃၀၊ ၂၃၀၁၂၃၃

ပထမဦးဆုံးမြန်မာနိုင်ငံမီးသတ်ဦးစီးဌာန၏ အရည်အသွေးပြည့်မီကြောင်းထောက်ခံချက်ရရှိထားသည့်

နေရာတိုင်းဆောင်ထား

Since 2001

Rain Flower

- အရောက်ပို့
- တပ်ဆင်
- ရှင်းပြ

3 Years

ကြည့်မြင်တိုင်
ဖုန်း -၀၉-၇၃၁၀၀၈၉၀
-၀၉-၇၃၁၀၀၈၉၀

မြောက်ဥက္ကလာပ
ဖုန်း -၀၉-၇၃၁၅၄၆၇၀

၉-မိုင်၊ ပြည်လမ်း
ဖုန်း -၀၉-၅၃၀၄၉၃၅၆

ပေါက်တောဝ၊ အင်းစိန်
ဖုန်း -၀၁-၆၄၃၇၃၈
-၀၉-၇၃၀၂၆၀၅၇
-၀၉-၃၀၄၇၁၆၅၄

နေပြည်တော်
ဖုန်း -၀၉-၅၉၂၀၈၈၈၀
-၀၉-၃၁၁၃၆၂၆၀

မန္တလေး
ဖုန်း -၀၉-၄၂၀၀၈၈၄၂၂
-၀၉-၆၅၀၀၄၃၃

အသိပေးအကြောင်းကြားခြင်း

ဦးအောင်မိုး [၁၂/မဂတ(နိုင်) ၀၃၇၁၇၁]၊ ဦးဟန်ကိုကို [၁၂/ပဇတ(နိုင်)၀၀၈၄၄၀]၊ ဦးရှားနောင် [၁၂/ရကန(နိုင်)၀၆၂၁၇၄]သိရှိစေရန်-

သင်တို့သည် ရန်ကုန်မြို့၊ တောင်ဥက္ကလာပမြို့နယ်၊ (၄) ရပ်ကွက်၊ စာဂ (၂၁)လမ်း၊ အမှတ်(၆၁၆)၊ ရွှေတောင်ဇင်းကုမ္ပဏီ၏ Managing Director ဦးမင်းဆွေထံမှ မန္တလေးတိုင်းဒေသကြီး စည်ပင်သာယာရေးကော်မတီမှ တာဝန်ယူတည်ဆောက်လျက်ရှိသော မြရည်နန္ဒာအိမ်ရာစီမံကိန်းအတွက် ရွှေတောင်ဇင်းကုမ္ပဏီမှ ဆောက်လုပ်ခွင့်ရရှိရန် အကျိုးတူပူးပေါင်းဆောင်ရွက်ခဲ့သော ဦးအောင်မိုး- ဦးဟန်ကိုကို- ဦးရှားနောင်တို့အား လုပ်ငန်းအကောင်အထည်ဖော် ဆောင်ရွက်ရန်အတွက် အကျိုးဆောင်ခငွေကြေးအား ရွှေတောင်ဇင်းကုမ္ပဏီမှ စရန်ငွေ ၂၅၀၀၀၀၀၀ (ကျပ်သိန်းနှစ်ရာ့ငါးဆယ်တိတိ)ကို ၁-၁-၂၀၁၆ရက်တွင် နှစ်ဦးသဘောတူ စရန်ပေး ကတိစာချုပ်ချုပ်ဆိုကာ လက်ခံရယူခဲ့ကြပါသည်။

ယခုအချိန်တွင် လုပ်ငန်းအတွက် ကြိုတင်သဘောတူ ညှိနှိုင်းချက်များ သင်တို့ဘက်မှ ပျက်ကွက်မှုကြောင့် ဆက်လက်မလုပ်ဆောင်နိုင်ဘဲ ရပ်နားခဲ့ကြရပါသည်။

စာချုပ်ပါ စည်းကမ်းချက်အရ အကြောင်းအမျိုးမျိုးကြောင့် အဆိုပါ စီမံကိန်း ဆက်လက်မလုပ်ဆောင်နိုင်ပါက စရန်ငွေ၏ နှစ်ဆဖြစ်သောငွေကို ဤစာချုပ်ချုပ်ဆိုသောနေ့မှ တစ်လအတွင်း ပြန်လည်ပေးချေရန် သဘောတူညီကြပါသည်ဟု ဝန်ခံချက်အရ သင်တို့မှ လက်ခံရယူသွားသော စရန်ငွေ၏ နှစ်ဆကျပ်သိန်း ၅၀၀၀၀၀၀၀ (ကျပ်သိန်းငါးရာတိတိ)ကို ရွှေတောင်ဇင်းဆောက်လုပ်ရေးကုမ္ပဏီသို့ (၁၅-၃-၂၀၁၆) ရက်နေ့ နောက်ဆုံးထား၍ ပြန်လည်ပေးဆပ်ရန်နှင့် ထိုနေ့ရက်ကျော်လွန်သည်အထိ သင်တို့ထံမှ အကြောင်းပြန်ကြားခြင်း၊ ငွေပေးဆပ်ခြင်း မပြုခဲ့သော် တရားစွဲဆို အရေးယူမည်ဖြစ်ကြောင်း အသိပေးအကြောင်းကြားလိုက်သည်။

ရွှေတောင်ဇင်းကုမ္ပဏီ၏ Managing Director
ဦးမင်းဆွေ၏ လွှဲအပ်ညွှန်ကြားချက်အရ

ဦးစိုးမြင့် (LL.B)
တရားလွှတ်တော်ရှေ့နေ (စဉ်-၅၀၁၂)
တိုက်(၇)၊ အခန်း(၂၀၃)၊ မြိုင်ဟေဝန်အိမ်ရာ၊
ရှစ်မိုင်၊ မရမ်းကုန်းမြို့နယ်၊ ရန်ကုန်မြို့။
ဖုန်း-၀၉-၄၂၀၀၁၈၆၈၅၊ ၀၉-၉၇၂၄၃၁၅၅၈

သီတဂူရွှေပြည်ဟိန်း စက္ခုဒါနဆေးရုံ မတ်လ၊ ၅၊၆ (၅၉)ကြိမ်မြောက် မျက်စိခွဲစိတ်အလင်းဒါနပါဝင်လှူဒါန်းနိုင်

မတ်လ (၅-၆)ရက်များတွင် ၅၉-ကြိမ်မြောက် ဦးရေ (၇၄၀၀)ပြည့် မျက်စိခွဲစိတ်အလင်းဒါနပြုလုပ်မည်ဖြစ်ရာ မျက်စိဝေဒနာရှင် (၁)ဦးအတွက် ခွဲစိတ်ခြင်းအလှူတော်ငွေ ၄၀၀၀၀/- ကို အလင်းဒါန အလှူရှင်အဖြစ်ခံယူကာ ကိုယ်တိုင်လာရောက်၍ဖြစ်စေ၊ ဘဏ်စာရင်းသို့ ထည့်သွင်း၍ဖြစ်စေ၊ လှူဒါန်းနိုင်ပါကြောင်း သတင်းကောင်းပါးအပ်ပါသည်။

လှူဒါန်းရန်ဌာန - သီတဂူရွှေပြည်ဟိန်း စက္ခုဒါနဆေးရုံ၊ ရွှေပြည်ဟိန်းကျောင်း၊ ပြည်သာယာ၊ ရွှေတောင်။ (ကျိုက္ကဆံစုပါဝင်၊ တာမွေလေး၊ သံလမ်းအနီး) ဖုန်း - ၀၁-၅၄၁၄၉၃၊ ၀၉-၇၃၀၅၆၅၆၉

ရွှေ့ဖုံတိုင်ကမ္ဘောဇဘဏ် - အရှင်စေမာသီရိလင်္ကာရ (Account No. 007-50100701690301) ဘဏ်စာရင်းသို့ နီးရာဘဏ်၌ ထည့်သွင်း၍လည်းကောင်း ဆက်သွယ်လှူဒါန်းနိုင်ပါသည်။

ချည်မျှင်နှင့်အထည်အလိပ်

အမျိုးသားစီးပွားရေးကဏ္ဍ ဦးဆောင်သူများအသင်း

အသင်းဝင်များ ဖိတ်ခေါ်ခြင်း

မြန်မာနိုင်ငံလုံးဆိုင်ရာ ချည်မျှင်နှင့်အထည်အလိပ် စီးပွားရေးကဏ္ဍကြီး တိုးတက်ဖွံ့ဖြိုးလာရန်"ချည်မျှင်နှင့်အထည်အလိပ် အမျိုးသားစီးပွားရေးကဏ္ဍ ဦးဆောင်သူများအသင်း"ကို ဖွဲ့စည်းမည်ဖြစ်ပါသည်။ ဤအသင်းကြီး၏ ရည်ရွယ်ချက်မှာ-

(၁) တိုင်းပြည်ကို အသိုက်အဝန်းနှင့်ချီ၍ ကြီးပွားတိုးတက်လာစေရေးအတွက် ပြည်ထောင်စုချစ်စိတ်ဖြင့် အကျိုးပြုသွားရန်။

(၂) ပြည်တွင်းပြည်ပ ဈေးကွက်အသစ်ဖော်ထုတ်ခြင်း၊ သတင်းအချက်အလက်များ မျှဝေခြင်း၊ အသင်းဝင်များ၏ လုပ်ငန်းစီမံခန့်ခွဲမှုဆိုင်ရာ၊ နည်းပညာပိုင်းဆိုင်ရာ၊ လူ့စွမ်းအားရင်းမြစ်ဆိုင်ရာ စွမ်းရည်များကို လိုအပ်ချက်အလိုက် လက်တွေ့ကျကျ မြှင့်တင်ပေးသွားရန် ရည်ရွယ်သည်။

သို့ပါ၍ ဤစီးပွားရေးကဏ္ဍကြီးတွင် ကုန်ထုတ်ကဏ္ဍ၊ ကုန်သွယ်ကဏ္ဍ၊ ဝန်ဆောင်ကဏ္ဍ၊ နည်းပညာကဏ္ဍမှ လုပ်ငန်းရှင်များသာမက စီမံခန့်ခွဲမှုပိုင်းဆိုင်ရာ၊ နည်းပညာပိုင်းဆိုင်ရာ ဦးဆောင်သူများအား မိမိတို့အသီးသီး၏ အသိအမြင်ပညာများဖြင့် အသင်းဝင်ကာ ပူးပေါင်းဆောင်ရွက်ရန် ဆန္ဒရှိသူများနှင့် စိတ်ပါဝင်စားသူများသည် အောက်ပါရုံးအဖွဲ့သို့ ဆက်သွယ်မေးမြန်းစုံစမ်းနိုင်ပါသည်။

လိပ်စာ	- အခန်း(၄၀၃)၊ တိုက်(C)၊ ပုလဲကွန်ဒို၊ ကမ္ဘာအေး ဘုရားလမ်း၊ ဗဟန်းမြို့နယ်၊ ရန်ကုန်မြို့။
ဖုန်းနံပါတ်	- ၀၉-၄၅၂၄၁၀၃၃၅၊ ၀၉-၄၅၂၄၁၀၃၃၆
အီးမေးလ်	- atce.myan@gmail.com

"မဟာတမန်တော်မြတ် မိုဟမ္မဒ်သခင်(ဆွ)နေ့"

အခမ်းအနားကျင်းပခြင်း

မြန်မာနိုင်ငံ အဟ်မဒီယာမွတ်စလင်အဖွဲ့ချုပ်မှ နှစ်စဉ်ကျင်းပမြဲဖြစ်သော "မဟာတမန်တော်မြတ် မိုဟမ္မဒ်သခင်(ဆွ)နေ့"အခမ်းအနားကို အောက်ပါအစီအစဉ်အတိုင်း ကျင်းပပြုလုပ်မည်ဖြစ်ပါသည်။

နေ့ရက်	- ၁၃-၃-၂၀၁၆ ရက် (တနင်္ဂနွေနေ့)
အချိန်	- နံနက် ၉ နာရီမှ ၁၂ နာရီထိ
နေရာ	- "မြန်မာနိုင်ငံဆရာဝန်များအသင်း"ခန်းမ

လူဦးရေနှင့်နေရာ အကန့်အသတ်ရှိပါ၍ ဓမ္မမိတ်ဆွေများအနေဖြင့် ယခင်နှစ်များကဲ့သို့ အောက်ဖော်ပြပါလိပ်စာတွင် ဖိတ်စာလာရောက်ထုတ်ယူနိုင်ပါကြောင်း ခင်မင်လေးစားစွာ အသိပေးအပ်ပါသည်။

အဟ်မဒီယာမွတ်စလင်အဖွဲ့ချုပ်"သတင်းကောင်းစာပေ"
အမှတ်-၁၉၁၊ ၂၈လမ်း(အထက်)၊ ပန်းဘဲတန်းမြို့နယ်၊ ရန်ကုန်မြို့။
ဖုန်း-၀၁-၂၅၂၈၉၄၊ ၀၉-၇၃၀၄၇၀၅၄၊ ၀၉-၇၃၀၉၀၀၃၇၊ ၀၉-၂၅၇၁၂၇၈၂၆၊ ၀၉-၇၉၉၅၅၃၃၆၂

ဂျပန်နိုင်ငံတွင် သွားရောက်အလုပ်လုပ်နိုင်ရန် သင်တန်းသူ အမြန်အလိုရှိသည်။

(A)ဂျပန်နိုင်ငံ၊ ရှိုးကိုကာမြို့တွင်ရှိသော ဝက်အူချောင်းထုတ်လုပ်သည့်စက်ရုံ Nippon Ham Co.,Ltd. တွင် မြန်မာသင်တန်းသူ (၃၀) ဦး အမြန်အလိုရှိသည်။

(၁) အခြေခံလစာ တစ်နာရီ (၇၈၃ ယန်း) ရရှိမည်ဖြစ်ပါသည်။
(၂) ပျမ်းမျှဝင်ငွေ တစ်လ (၁၃၄၇၀၂ ယန်း) ရရှိမည်ဖြစ်ပါသည်။

(B)ဂျပန်နိုင်ငံ၊ အိုဆာကာမြို့တွင်ရှိသော အထည်အလိပ်စက်ရုံ Nakagawa Textile Co.,Ltd. တွင် မြန်မာသင်တန်းသူ (၂) ဦး အမြန်အလိုရှိသည်။

(၁) အခြေခံလစာ တစ်နာရီ (၈၅၈ ယန်း) ရရှိမည်ဖြစ်ပါသည်။
(၂) ပျမ်းမျှဝင်ငွေ တစ်လ (၁၄၄၆၄၅ ယန်း) ရရှိမည်ဖြစ်ပါသည်။

မတ်လအတွင်း အင်တာဗျူးရှိမည်။

(C)ဂျပန်နိုင်ငံ၊ အိုဆာကာမြို့တွင်ရှိသော ယက်ကန်းစက်ရုံ Hasuitke Weaving Co.,Ltd. တွင် မြန်မာသင်တန်းသူ (၃) ဦး အမြန်အလိုရှိသည်။

(၁) အခြေခံလစာ တစ်နာရီ (၈၅၈ ယန်း) ရရှိမည်ဖြစ်ပါသည်။
(၂) ပျမ်းမျှဝင်ငွေ တစ်လ (၁၄၈၅၀၆ ယန်း) ရရှိမည်ဖြစ်ပါသည်။

အထက်ပါစက်ရုံများအတွက် စာချုပ်သက်တမ်း (၃)နှစ်ဖြစ်ပါသည်။ အသက်(၂၀) မှ (၃၀)နှစ် ကြားဖြစ်ရမည်။ အသေးစိတ်သိလိုပါက ကုမ္ပဏီသို့ တိုက်ရိုက်ဆက်သွယ်မေးမြန်းနိုင်ပါသည်။

Shine Hill Co.,Ltd (License No.59/2015)
အမှတ်(၂၅၆)၊ ပထမထပ်၊ မဟာဗန္ဓုလပန်းခြံလမ်း၊ ကျောက်တံတားမြို့နယ်၊ ရန်ကုန်မြို့။
ဖုန်း - (၀၁) ၂၄၁၂၄၈၊ ၀၉ - ၇၃၀၅၂၉၉၃၊ ၀၉ - ၇၃၀၅၂၈၀၅၊ ၀၉ - ၃၆၀၂၉၂၉၆
Email:shinehill07@gmail.com

သားအဖြစ်မှ အမွေပြတ်စွန့်လွှတ်ခြင်း

ကျွန်တော်၏သား မောင်တိုးဝေလင်း ၁၄/ဖပန(နိုင်)၀၉၉၆၂၃ သည် မိဘ၏ဆုံးမစကားကို မနာခံပါသဖြင့် အမွေပြတ် စွန့်လွှတ်လိုက်သည်။ ၎င်းနှင့် ပတ်သက်သော ကိစ္စအဝဝကို လုံးဝတာဝန် မယူပါ။

ဖခင်-ဦးဝေလင်း
၁၄/ဖပန(နိုင်)၀၀၈၉၁၅

အမြန်အလိုရှိသည်
CNG Taxi (မြောက်ဒဂုံ)
ယာဉ်မောင်း (၁) ဦး
Toyota Fielder (အိမ်မပေး)
မနက် ၇း၀၀-ည ၉း၀၀ ထိ
09-979606020

မီး သတိပြု

မြေကွက်ရောင်းမည် (ပိုင်ရှင်ကိုယ်တိုင်)

မင်္ဂလာဒုံမြို့နယ်၊ တောတိုက်ကျေးရွာ
၁။ (၃၃ × ၁၂၆) ပေ၊ ရေမီးအစုံ (မြေသီးသန့်)
၂။ (၆၃ × ၅၁) ပေ၊ ၁၈' × ၂၀'(RC)တိုက်တစ်လုံး
ရေမီးအစုံ (ဖုန်း - ၀၉ ၃၀၂၀ ၉၉၇၇)

JES Driver Academy

အထူးယာဉ်မောင်းသင်တန်း

ထူးခြားသောနည်းစနစ်များဖြင့်သင်ကြားပေးမည့်ယာဉ်မောင်း အထူးသင်တန်းကို (၂၁ - ၃ - ၂၀၁၆) တနင်္လာနေ့တွင် ဖွင့်လှစ်ပါမည်။ လူဦးရေကန့်သတ်ထားပါသည်။ (ခ)လိုင်စင်ရသည်အထိ ဆောင်ရွက်ပေးမည်။ (အမောင်းသင်လိုင်စင်လက်ဝယ်ရှိသူများ အမြန်လိုင်စင်ရမည်။) တက်ရောက်လိုသူများအောက်ပါဖုန်းနံပါတ်များတွင် စုံစမ်းနိုင်ပါသည်။
09 8581144, 09 32173735, 09 263145979,
09 32250319, 09 797815723, 09 263464993
www.facebook.com/jesdriveracademy

သက်ဆိုင်သူနှင့် အများသိစေရန်

ရန်ကုန်တိုင်း၊ ဒေါပုံမြို့နယ်၊ ဗမာအေးရပ်ကွက်၊ မင်းရဲကျော်စွာ(၁)လမ်း၊ အိမ်အမှတ်(၄၇၃)၊ ပေ (၂၅ × ၅၀) မြေကွက်နှင့် အဆောက်အဦးမှာ ကွယ်လွန်သူ ဖခင် ဦးလှသောင်း၊ ဂရန်အမည်ပေါက်ပိုင်ဖြစ်ပါသည်။ မိဘများကွယ်လွန်သွားပြီဖြစ်၍ သားသမီးများဖြစ်ကြသော (၁) ဦးဆန်းမြင့်၊ (၂) ဦးသောင်းလွင်၊ (၃) ဒေါ်တင်တင်ဝေ၊ (၄) ဦးစန်းလွင်၊ (၅) ဒေါ်ခင်ရွှေတို့၏ အမွေဆိုင်ပစ္စည်းအဖြစ်ကျန်ရစ်ပါသည်။ သို့ဖြစ်ပါ၍ အမွေဆိုင်များ၏ သဘောတူခွင့်ပြုချက်မရရှိဘဲ၊ ယင်းမြေနှင့်အဆောက်အဦးအား ပြုပြင်ပြောင်းလဲခြင်း၊ လွှဲပြောင်းခြင်း၊ ရောင်းချခြင်း၊ ပေါင်နှံခြင်း၊ ပေးကမ်းခြင်းများမပြုလုပ်ရန် နှင့် ပြုလုပ်ပါက ဥပဒေနှင့်အညီ အရေးယူမည်ဖြစ်ပါကြောင်း သက်ဆိုင်သူများနှင့် အများသိစေရန်ကြေညာအပ်ပါသည်။

(လွှဲအပ်သူများ)	လွှဲအပ်ချက်အရ -
(၁) ဦးဆန်းမြင့်	၁။ ဦးအောင်ကျော်မိုး(၃၈၂၂) ၂။ ဒေါ်ဝင်းဝင်းသောင်း(၇၁၂၉)
(၂) ဦးသောင်းလွင်	တရားလွှတ်တော်ရှေ့နေများ (လွှဲအပ်ခံရသူများ)
(၃) ဦးစန်းလွင်(၄) ဒေါ်ခင်ရွှေ	ဖုန်း-၀၉ ၅၁၃၀၁၂၃၊ ၀၉ ၄၃၁၈၁၈၁၆

ငွေးချက်ထုတ်ရန်သမ္မန်စာ

(တရားမကျင့်ထုံးဥပဒေအမိန့်-၅၊ နည်းဥပဒေ-၂၀)

ရန်ကုန်မြောက်ပိုင်းခရိုင်တရားရုံး

၂၀၁၅ ခုနှစ်၊ တရားမကြီးမှုအမှတ်-၂၆၆

ဒေါ်တင်မီမီအောင် နှင့် ဦးဇော်မင်းအောင်

တရားလို **တရားပြိုင်**

ရန်ကုန်တိုင်းဒေသကြီး၊ မင်္ဂလာဒုံမြို့နယ်၊ ထောက်ကြန့်၊ ပျဉ်းမပင်ကျေးရွာအုပ်စု၊ လက်အိတ်စက်ရုံအနောက်ဘက်၊ (၈)ခန်းတွဲတိုက်ခန်း၊ အခန်းအမှတ်(၄)နေ ဦးဇော်မင်းအောင် (ယခုနေရပ်လိပ်စာမသိ) သိစေရမည်။

သင့်အပေါ်၌ တရားလိုက "လင်မယားကွာရှင်းပြတ်စဲပေးစေလိုမှု" လျှောက်ထားစွဲဆိုချက်ရှိသည်ဖြစ်၍ သင်ကိုယ်တိုင်ဖြစ်စေ၊ သို့မဟုတ် ၎င်းအမှုနှင့်စပ်လျဉ်း၍ အရေးကြီးသည့် စကားအရပ်ရပ်တို့ကို ချေပပြောဆိုနိုင်သူ သင့်ကိုယ်စားလှယ်ရုံးအခွင့်အမိန့်ရရှေ့နေဖြစ်စေ၊ သို့တည်းမဟုတ် ၎င်းအမှုနှင့်စပ်ဆိုင်သည့်အချက်များကို ချေပပြောဆိုနိုင်သူတစ်ဦးတစ်ယောက် ၎င်းရှေ့နေနှင့်ပါစေ၍ ဖြစ်စေ ၂၀၁၆ခုနှစ်၊ မတ်လ ၂၄ ရက် (၁၃၇၇ခုနှစ်၊ တပေါင်းလပြည့်ကျော် ၁ရက်)မွန်းမတည့်မီ ၁၀နာရီတွင် အထက်ကအမည်ရေးသားပါရှိသူ တရားလိုစွဲဆိုချက်ကို ထုချေရှင်းလင်းရန် ရုံးတော်သို့ လာရောက်ရမည်။ ၎င်းအပြင်သင်သိစေရမည်မှာ အထက်ကဆိုခဲ့သည့်နေ့ရက်တွင် သင်မလာမရောက် ပျက်ကွက်ခဲ့လျှင် သင့်ကွယ်ရာ၌ ငြင်းချက်များကို ထုတ်ပေးလိမ့်မည်။ ၎င်းအပြင် တရားလိုက ကြည့်ရှုလိုသည့် သက်ဆိုင်သည့် စာချုပ်စာတမ်းများနှင့် သင်ကထုချေတင်ပြအမှီပြုလိုသည့် စာချုပ်စာတမ်းအစရှိသည်တို့ကို သင်နှင့်အတူ ယူဆောင်လာရမည်။ သို့တည်းမဟုတ် သင့်ကိုယ်စားလှယ်ရှေ့နေလက်တွင် ထည့်အပ်ပို့လိုက်ရမည်။ သင်ကထုချေလွှာတင်သွင်းလိုလျှင် အမှုမဆိုင်မီလေးရက်က ကြိုတင်သွင်းရမည်။

၂၀၁၆ ခုနှစ်၊ ဖေဖော်ဝါရီလ ၂၅ ရက်တွင် ဤရုံးတံဆိပ်ရိုက်နှိပ်၍ ကျွန်ုပ်လက်မှတ်ရေးထိုး ထုတ်ပေးလိုက်သည်။

(ဇော်ညွန့်ဦး)
ဒုတိယခရိုင်တရားသူကြီး(၄)
ရန်ကုန်မြောက်ပိုင်းခရိုင်တရားရုံး

JES Driver Academy

Professional Driver (Taxi) အတွက် (ခ) လိုင်စင် (၃) နှစ်ပြည့်ပြီးသူများ (ဃ) လိုင်စင် ရယူ၍ Taxi နှင့်ကျောင်း ကားယာဉ် ငယ်များကိုဘေးကင်းစွာစနစ်တကျ မောင်းနှင်နိုင်ရန် (၁၄ - ၃ - ၂၀၁၆) ရက်နေ့တွင်သင်တန်းစတင် ဖွင့်လှစ်ပါမည်။ သင်တန်းကြေးမှာလိုင်စင်ရပြီးသည်အထိ ၇၀၀၀၀/ကျပ်ဖြစ်ပါသည်။ အမှတ်(၆)၊ပထမထပ်၊(၁၂)လမ်း၊လမ်းမတော်မြို့နယ်၊ ရန်ကုန်မြို့။ 09-8581144, 09-32173735, 09-263145979,09-32250319,09-797815723

ဇနီးအဖြစ် မသက်ဆိုင်တော့ပါကြောင်း

ဒေါ်အေးအေးမိုးနှင့် အများသိစေရန်ကြေညာခြင်း

ကမာရွတ်မြို့နယ်၊ အမှတ်(၄)ရပ်ကွက်၊ ယုဇနလမ်း၊ တိုက်(၁၈)၊ အခန်း(၀၀၆)နေ ဦးကျော်ရှိန်း[၁၂/ကမရ(နိုင်)၀၃၅၆၀၅]နှင့် ဒေါ်အေးအေးမိုး [၇/ကပက(နိုင်)၀၀၀၇၃၁]တို့သည် အကြင်လင်မယားအဖြစ် နှစ်ဦးသဘောတူ ပေါင်းသင်းနေထိုင်ခဲ့ကြပြီး သား(၂)ဦး ထွန်းကားခဲ့ပါသည်။ ဇနီးဖြစ်သူ ဒေါ်အေးအေးမိုးသည် ငွေကြေးအရှုပ်အရှင်းကိစ္စများ အကြိမ်ကြိမ် ပြုလုပ်ဆောင်ရွက်ခဲ့သည့်အတွက် မိမိပိုင်ဆိုင်မှုအားလုံး ကုန်ဆုံးခဲ့သည့်အပြင် ခွင့်မလွှတ်နိုင်သော အိမ်ထောင်ရေးဖောက်ပြန်မှု ကျူးလွန်သွားပြီး ကျွန်တော်မရှိခိုက် မိမိသဘောဆန္ဒအလျောက် နေအိမ်မှဆင်းသွားပြီဖြစ်ပါသဖြင့် ၎င်းနှင့်ပတ်သက်သည့် ငွေကြေးအရှုပ်အရှင်းအပြင် မည်သည့်ကိစ္စမှ တာဝန်ယူဖြေရှင်းပေးမည်မဟုတ်ကြောင်း အသိပေးအကြောင်းကြားအပ်ပါသည်။

ဦးကျော်ရှိန်း
[၁၂/ကမရ(နိုင်)၀၃၅၆၀၅]

သမီးအဖြစ်မှအမွေပြတ်စွန့်လွှတ်ခြင်း

ကျွန်ုပ်၏မိတ်ဆွေ ဒေါ်သန်းနွဲ့၏သမီးဖြစ်သူ ဒေါ်ဆွေဆွေသိန်းသည် မိခင်၏ဆိုဆုံးမစကားများကို နားမထောင်သည့်အပြင် စိတ်ဆင်းရဲအောင် မိမိသဘောဖြင့် ပြုမူနေထိုင်ပါသဖြင့် ယနေ့မှစ၍ အမွေပြတ်အပြီးအပိုင် စွန့်လွှတ်လိုက်ပြီဖြစ်ကြောင်း ကြော်ငြာအပ်ပါသည်။

မေးမြန်းစုံစမ်းခြင်းသည်းခံပါ။

ဒေါ်သန်းနွဲ့	**လွှဲအပ်ညွှန်ကြားချက်အရ**
[၁၂/ကမန(နိုင်)၀၂၆၉၂၀]	**ဒေါ်ယဉ်ယဉ်မြ**
	တရားလွှတ်တော်ရှေ့နေ(စဉ်-၆၇၈၁)
	အမှတ်(၄၈/၃၂၀-B)၊ သခင်အုန်းဖေကြီးလမ်း၊ မြောက်ဒဂုံမြို့နယ်

4TV ၏ တစ်ပတ်စာ ကြည့်စရာ အစီအစဉ်ကောင်းများ
(၅ - ၃ - ၂၀၁၆ မှ ၁၁ - ၃ - ၂၀၁၆ အထိ)

4TV Vol.1 No-60

အပတ်စဉ် စနေနေ့တိုင်း TV Guide မှ စီစဉ်ထုတ်ဝေသည်။

မြန်မာပြည်အနှံ့ ကြည့်နိုင်ပြီ
4TV DTH ၂ ပေ ဒေလောင်းနှင့်
ရုပ်သံဖမ်းစက် SATELLITE RECEIVER
အရည်အသွေးမြင့်ရုပ်သံလိုင်းပေါင်းများစွာ ဖမ်းယူကြည့်ရှုနိုင်သည်

www.facebook.com/4tvmyanmar
အမြို့မြို့အရောင်းပြခန်းများနှင့် အရောင်းဆိုင်များတွင်ဝယ်ယူနိုင်ပြီ
တစ်နိုင်ငံလုံးကြည့်ရှုနိုင်ပြီ
4TV HD RECEIVER
DIGITAL RECEIVER CO3000HD KAON
SPECIAL PROMOTION
အားလုံးပျော်အောင် 4TV
~~45,000ks.~~
24,000ks.
HOTLINE 01-2306166
မိတ်ဆွေညီအစ်ကိုမောင်နှမများခင်ဗျာ စက်အရေအတွက် ကန့်သတ်ထားပါ၍ အမြန်လာရောက် ဝယ်ယူပါရန် အကြောင်းကြားအပ်ပါသည်။

5.3.2016	(7:00 AM) SPY
	(9:30 PM) RA-ONE
6.3.2016	(7:00 AM) THE MONKEY KING
	(9:30 PM) LIFE OF PI
7.3.2016	(7:00 AM) THE ENGLISH PATIENT
	(9:30 PM) CAPTAIN PHILLIPS
8.3.2016	(7:00 AM) The Last Witch Hunter
	(9:30 PM) Vertical limit
9.3.2016	(7:00 AM) Avengers-Age OF Ultron
	(9:30 PM) Bahuballi
10.3.2016	(7:00 AM) KINGSMAN THE SECRET SERVICE
	(9:30 PM) SNOWPIERCER
11.3.2016	(7:00 AM) AGNEEPATH
	(9:30 PM)TRAFFICgfd

4TV ၏ တစ်ပတ်တာ ကြည့်စရာ အစီအစဉ်ကောင်းများ

(၅ - ၃ - ၂၀၁၆ မှ ၁၁ - ၃ - ၂၀၁၆ အထိ)

High Definition ရုပ်သံလိုင်းများ | **ရုပ်ရှင် ရုပ်သံလိုင်းများ**

၅ . ၃ . ၂၀၁၆ (စနေနေ့)

09:00 PM Ra-One — 4 HD

08:06 PM The Revenant — For Cinema

For CINEMA 2

02:38 PM အမေ့ခြေရာ — ဒွေး၊ချိုပြုံး

04:44 PM ရွှေဘိုလှမိုက် — နေယံ၊စိုးမြတ်နန္ဒာ၊အေးမြတ်သူ

06:47 PM ထူးလည်းထူးတဲ့တို့ကိုကြီးကျော် — ကျော်ရဲအောင်၊လွှင်မိုး၊မေသဉ္ဇာဦး

5 သုခမ

03:15 PM ၂၀၁၂ နှစ်ထောင်တစ်ဆယ့်နှစ် — ကျော်ရဲအောင်၊အေးမြတ်သူ

05:13 PM မြှုပ် — ဟိန်းဝေယံ၊ဖွေးဖွေး၊နိုင်နှင်းဝေ

၆ . ၃ . ၂၀၁၆ (တနင်္ဂနွေနေ့)

08:20 PM Ten 2 — M HD

05:40 PM The International — 5 Movies

For CINEMA 2

02:46 PM နလုံးသားတစ်ခုအတွက်နလုံးသား — ရန်အောင်၊နေယံ၊ထွန်းအိန္ဒြာဗို

04:36 PM ချစ်တွန်းမချစ်တော့ပါ — ဒိန်းဒေါင်၊ဆုပန်ထွာ

06:20 PM ချစ်သူရေးတဲ့ရည်းစားစာ — ဖြိုးငွေစိုး၊မိုးယောက်

5 သုခမ

02:00 PM နတ်ဝက်ပန်း — ဇေရဲထက်၊မင်းဦး၊မေသက်ခိုင်၊မေသန်းနု

04:02 PM ချစ်ချင်နေလို့ချစ်ပစ်လိုက်တာ — ဟိန်းဝေယံ၊သက်မွန်မြင့်၊မေသဉ္ဇာဦး

၇ . ၃ . ၂၀၁၆ (တနင်္လာနေ့)

03:05 PM The Longest Ride — Fox Movies HD

07:30 PM The Marine 4: Moving Target — Fox Movies

For CINEMA 2

12:25 PM လွှဲချက်ကကမ်းကုန်ပဲ — ဒိန်းဒေါင်

02:23 PM ဆူးခင်းသောလမ်း — သီဟတင်စိုး၊ဇင်မာဦး

04:18 PM လူမိုက်လမ်းဆုံး — နေထက်လင်း၊ခရစ္စတီးနား

06:01 PM ဆုံနိုင်ခွင့်ရှိသောဘဝတိုင်း — နေဒွေး၊မေကဗျာ

၈ . ၃ . ၂၀၁၆ (အင်္ဂါနေ့)

06:45 PM Pompeii — Fox Action Movies

08:35 AM Joe Somebody — Fox Family Movies

For CINEMA 2

02:08 PM နှစ်ဆယ်ရာစုမျက်ရည်စက်များ — နေမင်း၊စိုးမြတ်သူဇာ

04:10 PM ကုဋေရှစ်ဆယ်သူဌေးသား — ထူးခန့်ကျော်၊ဆုရွှန်းလဲ့

5 သုခမ

04:25 PM မင်းကလဲ — နိုင်းနိုင်း၊နန္ဒာလှိုင်

၉ . ၃ . ၂၀၁၆ (ဗုဒ္ဓဟူးနေ့)

07:00 PM Avengers-Age OF Ultron — 4 HD

06:33 PM Tower Heist — For Cinema

For CINEMA 2

01:30 PM အမှတ်တရ အလွဲများ — လွှင်မိုး၊နိုင်သင်းကြည်

03:23 PM တူးမေမေ — နိုင်းနိုင်း၊ရတနာခင်

5 သုခမ

09:28 AM ထောင်ထွက် — ဍုန်ဂို၊မေထွဋ်ခေါင်

၁၀ . ၃ . ၂၀၁၆ (ကြာသပတေးနေ့)

06:35 PM Ladder 49 — Fox Action Movies

05:30 PM ဆန်းကြယ်သော အချစ် — 5 Series

For CINEMA 2

02:50 PM ချစ်ချစ် ချစ်တဲ့ကိုကို — လွှင်မိုး၊ထက်ထက်မိုးဦး

05:03 PM လူလိမ်စတိုင် — ဒိန်းဒေါင်၊ဇေကရီကျော်

06:51 PM ဈေးဂျိုး — ထူးခန့်ကျော်၊မိုးဒီ၊မေပန်းချီ

08:43 PM နှစ်ယောက်တစ်မျက်နှာ — သူထူးစံ၊အေးမြတ်သူ

၁၁ . ၃ . ၂၀၁၆ (သောကြာနေ့)

07:00 PM Agneepath — 4 HD

05:50 PM Savannah — 5 Movies

For CINEMA 2

02:16 PM ဘုန်းမောင်လုံထမ်းလာသည် — ထူးခန့်ကျော်၊သဇင်၊ချောရတနာ၊ခင်လှိုင်

04:13 PM ဆုံနိုင်ခွင့်ရှိသောဘဝတိုင်း — နေဒွေး၊မေကဗျာ

05:48 PM အပင်း — ထွန်းထွန်း၊ထွန်းအိန္ဒြာဗို

07:58 PM အပျော့ဆွဲ — နေတိုး၊သက်မွန်မြင့်

www.facebook.com/4tvmyanmar ဆက်သွယ်ရန် : 01- 2306166

4TV ၏ တစ်ပတ်တာကြည့်ရှုရအစီအစဉ်ကောင်းများ

(၅ - ၃ - ၂၀၁၆ မှ ၁၁ - ၃ - ၂၀၁၆ အထိ)

အားကစားရုပ်သံလိုင်းများ | သတင်းနှင့်ဗဟုသုတ ရုပ်သံလိုင်းများ | ဖျော်ဖြေရေး ရုပ်သံလိုင်းများ

Fox Sports 3
08:50 PM Wolfsburg Vs Monchengladbach (LIVE)

National Geographic Channel
08:30 PM The Number Gamess

for KIDS
09:47 AM Justice League WAR

Fox Sports
09:30 AM UFC on Fox Sports UFC 196: Dos Anjos Vs MeGregor (LIVE)

Animal Planet
08:30 PM Clinically Wild: Alaska Call Of The Wild

5
06:00 PM Inside Out

Fox Sports 2
04:30 AM Las Vegas - Final (LIVE)

History
04:30 PM Sons Of Liberty: #1

5
09:30 PM I Love Live! School Idol Project

Fox Sports 3
06:20 PM Sheikh Jamal Dhanmondi Vs Ceres La Salle (LIVE)

Discovery Channel
08:30 PM Men, Women, Wild This Day Forward

Star World
12:55 AM Young & Hungry - Young

Fight Sports
10:30 PM Henry Fadipe Vs Adam Speechly

Animal Planet
07:30 PM Tanked (S5)

TLC
06:00 PM Nobu's Japan

Fox Sports 3 HD
07:30 PM NASCAR Xfinity Series 2016 : Boyd Gaming 300

Fox Sports
11:30 AM 2016 AFC Cup Maziya Sports & RC vs Yangon United #10

National Geographic Channel
09:30 PM Inside Combat Rescue : Visions Of War

for KIDS
07:34 AM Walking With Dinosaurs

Fox Sports 2
11:00 AM FOX College Basketball 2015-16 PAC-12 Men's Tournament Quarter Final (LIVE)

Fight Sports
10:00 PM FIGHT SPORTS Grand Sumo Osaka

crime & investigation network
06:35 PM The Cold Case Files: A Deadly Pattern

5
06:00 PM Superman (Brainiac Attacks)

www.facebook.com/4tvmyanmar ဆက်သွယ်ရန် : 01- 2306166

4TV ၏ တစ်ပတ်တာကြည့်ရှုရာ အစီအစဉ်ကောင်းများ (၅-၃-၂၀၁၆ မှ ၁၁-၃-၂၀၁၆ အထိ)

The Revenant

08:05 PM (Tuesday) 5th, March

တကယ့်ဖြစ်ရပ်မှန်အပေါ် အခြေခံထားတဲ့ ဇာတ်လမ်းဖြစ်ပြီး လူသားတစ်ဦးရဲ့ မော်ကွန်းတင်လောက်တဲ့ အသက်ရှင်ရေး ရုန်းကန်စွန့်စားမှု၊ လူသားရဲ့ အံ့ဖွယ် စိတ်စွမ်းအားကို ပုံဖော် ရိုက်ကူးထားတဲ့ ဇာတ်ကားပါ။ မြေပုံထဲမှာတောင် ဖော်ပြမထားတဲ့ အမေရိကန် အရိုင်းနယ်မြေမှာ စူးစမ်း ရှာဖွေရေးသမား ဟျူးဂလတ်စ် (လီယိုနာဒို ဒီကက်ပရီယို) ဟာ ဝက်ဝံတစ်ကောင်ရဲ့ တိုက်ခိုက်မှုကို ခံရပြီး သူသေပြီဆိုပြီး သူ့အဖွဲ့သားတွေက သူ့ကို ချန်ထားရစ်ခဲ့ကြတယ်။ ဒါပေမဲ့ မသေခဲ့တဲ့ ဂလတ်စ်ဟာ ရှင်သန်ရေးအတွက် စိတ်ကူးကြည့်လို့တောင် မရနိုင်တဲ့ ဝမ်းနည်းပူဆွေးမှုတွေနဲ့တကွ လုပ်ဖော်ကိုင်ဖက် ဂျွန်ဖစ်ဂျရယ်လ် (တွမ်ဟာဒီ) ရဲ့ သစ္စာဖောက်မှုကိုပါ သည်းခံပြီး ရုန်းကန်အားထုတ်ခဲ့ပါတယ်။ ဂလတ်စ်ဟာ မိသားစုအပေါ် ချစ်ခင်မှုနဲ့ ပြင်းပြတဲ့ ဆန္ဒတို့ရဲ့ ဦးဆောင်မှုနဲ့အတူ ပြင်းထန် ဆိုးဝါးလှတဲ့ ဆောင်းရာသီကို အံတုဖြတ်သန်းပြီး ရှင်သန်ဖို့ ပြန်လည် ထူထောင်ဖို့ အပြင်းအထန် အားထုတ်ပုံတွေကို ရိုက်ကူးတင်ဆက်ထားတာပါ။ Birdman ဇာတ်ကားနဲ့ အော်စကာဆုရခဲ့တဲ့ ဒါရိုက်တာ အလီဂျန်ဒရိုဂွန်ဇာလက်ဇ်အင်ညရစ်တုရဲ့ လက်ရာမွန် ရင်သိမ့်တုန် စွန့်စားခန်း ဒရာမာဇာတ်ကားပါ။ BAFTA ဆုနှင်းသဘင်မှာ သူတို့နှစ်ဦးစလုံး အကောင်းဆုံး မင်းသားဆုနဲ့ အကောင်းဆုံး ဒါရိုက်တာဆုတွေ ရရှိခဲ့ကြပြီး အော်စကာဆုပေးပွဲမှာလည်း အကောင်းဆုံး မင်းသားဆုနဲ့ အကောင်းဆုံး ဒါရိုက်တာဆုတွေကို ဆွတ်ခူးရရှိခဲ့ပါတယ်။

Star worldရုပ်သံလိုင်းတွင် ထုတ်လွှင့်ပြသမည့် Asia Next Top Model Season 4 တွင် မြန်မာနိုင်ငံမှ မေ့ဂ်ယ်သက်ထက်အောင် ပါဝင်ယှဉ်ပြိုင်လျက်ရှိတယ်လို့ သိရပါတယ်။ အာရှတိုက်ရဲ့ ထိပ်တန်း မော် ဒယ်အသစ် ရှာဖွေတဲ့ အစီအစဉ် ဟာ ညှော်ခံတင်ဆက်သူ အသစ်၊ အသွင်အပြင်သစ်၊ စတိုင်လ်နဲ့ စွဲမက် ဖွယ်ရာတွေနဲ့ ပတ်သက်လို့ အလေး ပေးတင်ပြမှု အသစ်တွေနဲ့အတူ ပြန် လာပါပြီ။ စတုတ္ထမြောက် ရာသီဟာ လုံးဝ အဆင့်အတန်းသစ် တစ်ခုဆီ ယှဉ်ပြိုင်ကြရမှာပါ။ ငွေကြေးအရ လည်း စို့စို့ပို့ပို့ အဆင့်အတန်းက လည်း မြင့်မြင့်၊ အဆင့်မြင့် ဖက်ရှင် တွေအကြောင်း ဖြစ်ပါတယ်။ မျှော် လင့်ချက်နဲ့ ဝင်ရောက်လာတဲ့ ထောင် နဲ့ချီတဲ့ ပြိုင်ပွဲဝင်တွေထဲကနေ အာရှ တစ်လွှားက နိုင်ငံ ၁၀ နိုင်ငံကို ကိုယ် စားပြုတဲ့ လက်ရွေးစင် ၁၄ ဦးတို့ဟာ ရည်မှန်းချက်ကြီးမားတဲ့ မော်ဒယ် ပြိုင်ပွဲကြီးမှာ ယှဉ်ပြိုင်ကြရပါလိမ့် မယ်။ စခန်းသွင်းထားချိန်အတွင်း ဘယ်တုန်းကမှ မကြုံဖူးတဲ့ စမ်းသပ်၊ သင်ကြားမှုတွေကို ရယူကြရမှာပါ။ 'ကြောင်လျှောက် လမ်း'ပေါ်က၊ ဖက် ရှင် ရိုက်ကွင်းပေါ်က၊ သရုပ်ဆောင် မှုတွေကနေ ရရှိခဲ့တဲ့ သင်ခန်းစာ တွေက မိမိတို့ရဲ့ကိုယ်ရည်ကိုယ်သွေး တွေကို ဖွင့်ဆိုရာမှာ အကူအညီ ဖြစ် စေပြီး မော်ဒယ်လောကမှာ အောင် မြင်မှုဆီသွားမယ့် လမ်းတစ်လျှောက် လိုအပ်တဲ့ ကျွမ်းကျင်မှုတွေကို ရရှိ စေပါလိမ့်မယ်။ သူတို့ရဲ့ကံကြမ္မာကို စီရင်မယ့်သူကတော့ ညှော်ခံတင်ဆက် သူအသစ်၊ စူပါမော်ဒယ် စင်ဒီဘစ်ရှော့ ဖြစ်ပြီး မော်ဒယ်ဆိုင်ရာ လမ်းညွှန် ပြသသူ ကယ်လီတန်ဒီယိုနီ၊ ဖန်တီးမှု ဒါရိုက်တာ ယူဆိုင်းတို့နဲ့အတူပေါ့။ ဒါ့အပြင် ပြိုင်ပွဲဝင်တွေဟာ သူတို့ရဲ့ ဘဝကို အကြီးအကျယ်ပြောင်းလဲသွား စေမယ့် 'အာရှ ထိပ်တန်း မော်ဒယ် သစ်' သရဖူကို ဆောင်းနိုင်ဖို့အတွက် ဖက်ရှင်လောကရဲ့ အတောက်ပဆုံး ကြယ်ပွင့်တွေရဲ့ အကူအညီတွေကို လည်း ရရှိကြပါလိမ့်မယ်။

TICKET PRICE (WITH SEAT)

VIP | 30,000 KS
20,000 KS | 15,000 KS

FEBRUARY 28 ရက်နေ့မှစ၍အောက်ပါနေရာများတွင် လက်မှတ်ဝယ်ယူနိုင်ပါပြီ။

5 NETWORK SHOWROOM
4 DIGITAL MAIN SHOWROOM
THE SUN MUSIC PRODUCTION
1876 CALL CENTER
CITY MART

CALL US
01-400878 | 01-2306166

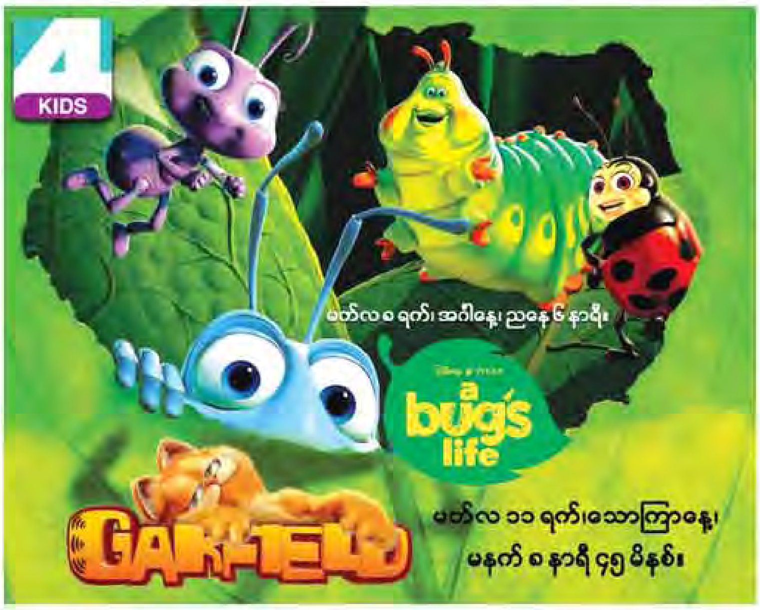

ADA- Re:vengence Part 1: Terror

(08:30 PM, 5th March 2016 , Saturday)

WAKUWAKU JAPAN

ယူကိုဟာ ပညာရေးပေါ်လစီကောင်းမွန်တဲ့ ကျောင်းတစ်ကျောင်းကိုတက်ခဲ့ပြီး ထူးချွန်ကျောင်းသူတစ်ယောက်ဖြစ်လာတော့ကျောင်းအတွက်မြှင့်တင်ရေး ဗီဒီယိုအစီအစဉ်မှာ ပါဝင်ဖို့ ကမ်းလှမ်းခံရတယ်။ အဲဒီရိုက်ကွင်းမှာပဲ မိန်းကလေး နှစ်ယောက် ဝင်လာပြီး ဆရာတစ်ယောက် နဲ့ကျောင်းသားတွေကိုတိုက်ခိုက်ခဲ့ပါတယ်။ တိုက်ခိုက်သူတစ်ဦးက မိဟိုဆိုတဲ့ ယူကိုရဲ့အတန်းဖော်ဖြစ်နေပါတယ်။ အဲဒီဖြစ်ရပ်အတွင်းမှာပဲမိဟိုက ယူကို ကို မယုံနိုင်လောက်စရာတစ်ခုခုပြောပြခဲ့ တယ်။ ဘာပြောသလဲ၊ ဘာတွေဆက် ဖြစ်မလဲ ဆိုတာတော့ ADA-Re:vengeance Part 2ကိုစောင့်ကြည့်ဖို့ပါပဲ။ အဓိက သရုပ်ဆောင် နောက်တစ်ယောက်ရဲ့ အမြင်ကနေတင်ပြမယ့်ဖြစ်ရပ်က 'ကြိုရာမရဖြစ်ခြင်း'ပါတဲ့။

AFC CUP 2016 ROUND-2

4 SPORTS LIVE

Date	Time	Home Team		Away Team	Venue
9.3.2016	4:00	Ayeyawady United FC	Vs	Lao Toyota FC	Yangon

BUNDESLIGA 2015–2016 MATCHDAY (23)

LIVE on FOX SPORTS

LIVE ON FOX SPORTS

05/03/2016 20:50 PM Bremen vs Hannover

LIVE ON FOX SPORTS 2

05/03/2016 20:50 PM Koln vs Schalke

05/03/2016 23:50 PM Dortmund vs Bayern

LIVE ON FOX SPORTS 3 / FOX 3HD

05/03/2016 8:50 PM
Wolfsburg vs Monchengladbach

06/03/2016 8:50 PM
Mainz vs Darmstadt

06/03/2016 11:00 PM
Hamburg vs Berlin

Myanmar National League

Ooredoo MNL 2016

4 SPORTS LIVE

Date	Time	Home Team		Away Team	Venue
12.3.2016	3:30	Zeyar Shwe Myay FC	Vs	Ayeyawady United FC	Mon Ywar
13.3.2016	4:00	Magwe FC	Vs	Shan United FC	Y.T.C

ရေကြောင်းသတိပေးချက်ထုတ်ပြန်ခြင်း

ရန်ကုန်မြစ်ကြောင်း ဗိုလ်တထောင်ဘုရားမှ သန်လျင်ရေနံချက်စက်ရုံအကြားရှိ သန်လျက်စွန်း အတွင်း စည်းခုံရေလမ်းကြောင်းတွင် ၆-၃-၂၀၁၆ ရက်မှ ၂၀-၃-၂၀၁၆ ရက်ထိ (၁၅)ရက်ခန့် အထူးသောင်တူးလုပ်ငန်းဆောင်ရွက်မည်ဖြစ်ပါ၍ အဆိုပါ သောင်တူးလုပ်ငန်းခွင်ဧရိယာအတွင်း သွားလာနေသော ရေယာဉ်များသည် အောက်ပါအတိုင်း လိုက်နာဆောင်ရွက်သွားရန် ရေကြောင်း သတိပေးချက် ထုတ်ပြန်အပ်ပါသည်-

(က) သောင်တူးလုပ်ငန်းခွင် ဧရိယာအတွင်း ရေယာဉ်များအားလုံး ညဘက် (နေဝင်ချိန်မှ နေထွက်ချိန်အတွင်း) ဝင်/ထွက် ခုတ်မောင်းသွားလာခြင်းမပြုရန်။

(ခ) နေ့ဘက်ဝင်/ထွက်သော ရေယာဉ်များသည် ဆက်သွယ်ရေးစက် VHF CHANNEL-16 တွင် သောင်တူးရေယာဉ် TSHD CORNELIS ZANEN နှင့် ကြိုတင်ဆက်သွယ်ပြီးမှ ဖြတ်သန်းသွားလာရန်။

(ဂ) တွဲဆွဲသွားလာနေသော တွဲရေယာဉ်များသည် ရေဆန်ဖြင့် နေ့ဘက်၌သာ ဝင်/ထွက် သွားလာရန်နှင့် စက်အားကောင်းသည့် တွန်းရေယာဉ်များကိုသာ အသုံးပြု သွားလာရန်။

(ဃ) အခြေအနေအရ သောင်တူးရေယာဉ်လမ်းကြောင်းကို ဖြတ်သန်းပြီး ဝင်/ထွက်ရ မည်ဆိုလျှင် ရေယာဉ်ဦးတည်လမ်းကြောင်း၏ ရှေ့မှဖြတ်မဝင်ဘဲ နောက်ဘက် (ပဲ့ပိုင်း) မှသာ ဖြတ်သန်းရန်။

(င) သဲသမ္ဘန်များသည် ရေတက်ဦးဖြင့် စုပြုံဝင်ရောက်ခြင်းမပြုဘဲ ရေကျမကုန်မီ ရေဆန် ဖြင့် ကြီးကြပ်ရေးရေယာဉ်ဖြင့် ကြိုတင်ဆက်သွယ်ညှိနှိုင်းပြီး သောင်တူးရေယာဉ်နှင့် လွတ်ကင်းချိန်ကို ချိန်ဆ၍ ဝင်/ထွက်ရန်။

(စ) သောင်တူးရေယာဉ်သည် သောင်တူးကိရိယာများချထား၍ သောင်တူးနေစဉ် သတ်မှတ်လမ်းကြောင်းမှ ဖယ်ရှားတိမ်းရှောင်ပေးခြင်းမပြုနိုင်သဖြင့် ဖြတ်သန်းသွားလာ သော ရေယာဉ်များသည် လုံလောက်သောအချိန်အတွင်း လုံလောက်သော အကွာ အဝေးမှ ရှောင်တိမ်းသွားကြရန်၊ လွတ်ကင်းနိုင်မှုမရှိဟု တွက်ဆရပါက အသွားနှုန်း လျှော့ခြင်း၊ ရေဆန်ဘက် ဦးလှည့်၍ ရပ်တန့်ထားပြီး သောင်တူးရေယာဉ်နှင့် လွတ်ကင်းမှသာ ဖြတ်သန်းသွားလာရန်။

မြန်မာ့ဆိပ်ကမ်းအာဏာပိုင်

စွမ်းအင်ဝန်ကြီးဌာန
အိတ်ဖွင့်တင်ဒါခေါ်ယူခြင်း

၁။ စွမ်းအင်ဝန်ကြီးဌာနဝန်ကြီးရုံးနှင့် လုပ်ငန်းဌာနများအတွက် အောက်ဖော်ပြပါ ကွန်ပျူတာနှင့် ဆက်စပ်ပစ္စည်းများအား မြန်မာကျပ်ငွေဖြင့် ဝယ်ယူမည်ဖြစ်ပါ၍ အိတ်ဖွင့်တင်ဒါများ တင်သွင်း ကြပါရန် ဖိတ်ခေါ်အပ်ပါသည်။

စဉ်	တင်ဒါအမှတ်	မှတ်ချက်
(၁)	MOE/LP/COM/T/1(2015-016) Computer(200 Nos)	Kyats
(၂)	MOE/LP/COM/T/2(2015-016) Accessories (12 Items) Printer,Copier,Scanner, Fax, Projector, Paper Shredder	Kyats

တင်ဒါပုံစံစတင်ရောင်းချမည့်ရက် - ၄-၃-၂၀၁၆ ရက်
တင်ဒါပုံစံအရောင်းပိတ်မည့်ရက် - ၂၁-၃-၂၀၁၆ ရက်

၂။ အိတ်ဖွင့်တင်ဒါပုံစံများကို ၄-၃-၂၀၁၆ ရက်မှစ၍ ရုံးချိန်အတွင်း ရုံးအမှတ်(၆)၊ စွမ်းအင် ဝန်ကြီးဌာန(နေပြည်တော်)တွင် လာရောက်ဝယ်ယူနိုင်ပါသည်။ တင်ဒါပိတ်မည့်ရက်မှာ ၂၅-၃-၂၀၁၆ရက် (၁၂:၀၀)နာရီနှင့် တင်ဒါဖွင့်မည့်ရက်မှာ ၂၅-၃-၂၀၁၆ရက် (၁၃:၀၀)နာရီတို့ ဖြစ်ပါသည်။ အသေးစိတ်သိရှိလိုပါက အောက်ပါဖုန်းနံပါတ်များသို့ ဆက်သွယ်စုံစမ်း မေးမြန်းနိုင် ပါသည်။

စွမ်းအင်ဝန်ကြီးဌာန
ဖုန်း-၀၆၇-၄၁၁၀၄၈၇၊ ၀၆၇-၄၁၁၀၃၂၃

ပျောက်ဆုံးကြောင်း

ကျွန်တော် ကိုကျော်သူရ၏ နိုင်ငံသားစိစစ်ရေးကတ်ပြားအမှတ်[၁၁/စတန (နိုင်)၀၅၆၀၆၇]နှင့် ယာဉ်မောင်းလိုင်စင် ခ/၀၃၆၇၉/၀၉သည် ခရီးသွားရင်း ပျောက် ဆုံးသွားပါသဖြင့် တွေ့ရှိက အကြောင်းကြားပေးပါရန်။ ကျေးဇူးဆပ်ပါမည်။
ဖုန်း-၀၉-၅၀၈၉၇၉၄

ငှားမည်

ဗိုလ်ချုပ်လမ်း လမ်းမတော်မြို့နယ်၊ မြဝတီ ဘဏ်ဘေး မြေညီ H.K ၂လွှာ ငှားမည်။ စတိုး ဆိုင်သုံး ၃ပေ သံပန်းစင် လျှော့ဈေးနှင့်ရောင်းမည်။
ဖုန်း-၀၉-၈၆၁၇၈၅၁၊ ၀၉-၇၃၁၉၈၃၈၇

ရောင်းမည်

ဖျာပုံမြို့ ပထမလမ်းနှင့် ရွှေသာလျောင်း ဘုရားလမ်း ပြည်ထောင်စုဈေး မျက်နှာချင်း ဆိုင် လူနေ (၃)ထပ် ဆိုင်ခန်းရောင်းမည်။
ဖုန်း-၀၉-၈၆၁၇၈၅၁၊ ၀၉-၇၃၁၉၈၃၈၇

ပိုင်ရှင်ကိုယ်တိုင် ငှားမည်

၃-ထပ် RC ၊ ကားပါကင်ပါ ၊ ရွှေဂုံတိုင်လမ်းမပေါ်။
ဖုန်း – ၀၉ ၇၈၇၈ ၆၆၆၇၇ ၊ ၀၉ ၅၁၃ ၇၁၂၂

မြေညီထပ်ငှားရန်ရှိသည်

- ဗညားဒလလမ်းမကြီး၊ (ဩဘာလမ်းထိပ်အနီး)၊ တာမွေမြို့နယ်၊ အကျယ်အဝန်း ပေ(၂၀×၉၀) အဆင့်မြင့်ပြင်ဆင်ပြီး မြေညီထပ်အခန်း
- Internet Line (ADSL), Phone, Aircon (5) လုံး

(Show Room နှင့် ရုံးခန်းဖွင့်ရန်အတွက် အလွန်ကောင်းမွန်သော နေရာကောင်း)
ဆက်သွယ်ရန် ဖုန်း-၀၉-၂၆၃၇၂၉၆၃၁ (ရုံးချိန်အတွင်းသာ)

ဒဂုံမြို့သစ်

အရှေ့ပိုင်း
ဆိပ်ကမ်းမြို့နယ်
တောင်ပိုင်း၊ မြောက်ပိုင်း
များရှိမြေကွက်များကို
ဈေးကောင်းပေးဝယ်သည်။
09-730 97123
09-450026077

အမြန်ရောင်းမည်

၁။ ရန်ကုန်တိုင်းဒေသကြီး၊ လှည်းကူးမြို့နယ်၊ စစ်ပင်(မြောက်)ကျေးရွာ၊ (ကျော်လှော်ရိုး)ကွင်း၊ ကွင်းအမှတ်(၄၈၅)ရှိ လယ်မြေ(၁၂၄)ဧက
၂။ ရန်ကုန်တိုင်းဒေသကြီး၊ တိုက်ကြီးမြို့နယ်၊ သရက်ချောင်း(စံပြ)ကျေးရွာ၊ ကွင်းအမှတ်(၇၀၀/က)ရှိ လယ်မြေ(၃၅)ဧက
၃။ရန်ကုန်တိုင်းဒေသကြီး၊ တိုက်ကြီးမြို့နယ်၊ ရန်ကုန်-ပြည်လမ်းမကြီး အင်းယက်ကြီးစာသင် ကျောင်းဘေး၊ တာခွ၊ ဥယျာဉ်ခြံမြေ (ခြံစည်းရိုးခတ်ပြီး) (၅)ဧက မျက်နှာစာပေ(၃၅၀)
၄။ ဒဂုံဆိပ်ကမ်းမြို့နယ်၊ (၇၈)ရပ်ကွက်၊ အကွက် (၆၀၃/၆၀၄)ဈေးနှုန်း-သိန်း ၁၁၀၀(**ညှိနှိုင်းဈေး**)
"ရရှင်းအိမ်ခြံမြေအကျိုးဆောင်"
ဖုန်း -၀၉-၄၃၁၈၀၀၂၈၊ ၀၉-၂၅၀၈၄၀၇၃၇၊ ၀၉-၅၂၄၂၀၀

သစ်တောဦးစီးဌာန၊ ရန်ကုန်မြောက်ပိုင်းခရိုင်ရှိ ပုံစံ(၈)ဝင် ကျွန်း(တံခါးအပိုင်းအစ၊ ပရိဘောဂအပိုင်းအစ၊ ခုတင်အပိုင်းအစ၊ ဂစ်တာဖလက်တံ၊ ဆင်ရုပ်၊ လှေ၊ ပါကေးအကြမ်းထည်)၊ ကျွန်း(သစ်လုံး၊ တိုင်၊ ခွဲသား၊ ယောင်ခြမ်း၊ ဘုံတို)၊ ပျဉ်းကတိုး(တိုင်၊ ယောင်ခြမ်း၊ တံခါးကျည်းပေါင်)၊ အင်ကြင်း(သစ်လုံး/တိုင်) ထင်း၊ မီးသွေး၊ နှစ်ဟောင်းသစ်စက် ဆက်စပ်ပစ္စည်းများ လေလံတင်ရောင်းချရန်ကြေညာခြင်း

၁။ ပတ်ဝန်းကျင်ထိန်းသိမ်းရေးနှင့် သစ်တောရေးရာဝန်ကြီးဌာန၊ သစ်တောဦးစီးဌာန၊ ရန်ကုန် မြောက်ပိုင်းခရိုင်ရှိ ဖမ်းဆီးရမိသော အောက်ဖော်ပြပါ ပုံစံ(၈)ဝင် ကျွန်း(တံခါးအပိုင်းအစ၊ ပရိ ဘောဂအပိုင်းအစ၊ ခုတင်အပိုင်းအစ၊ ဂစ်တာဖလက်တံ၊ ဆင်ရုပ်၊ ပါကေးအကြမ်းထည်)၊ ကျွန်း(သစ်လုံး၊ တိုင်၊ ခွဲသား၊ ယောင်ခြမ်း၊ ဘုံတို)၊ ပျဉ်းကတိုး(တိုင်၊ ယောင်ခြမ်း၊ တံခါးကျည်းပေါင်)၊ အင်ကြင်း(သစ်လုံး/တိုင်)၊ လှေ၊ (အခြားသား/ထင်း)၊ မီးသွေး၊ နှစ်ဟောင်းသစ်စက် ဆက်စပ် ပစ္စည်းများအား ရန်ကုန်တိုင်းဒေသကြီး၊ သစ်တောဦးစီးဌာန၊ အစည်းအဝေးခန်းမ၌ ၁၄-၃- ၂၀၁၆ရက် (တနင်္လာနေ့) နံနက် ၁၀နာရီတွင် မျက်မြင်အခြေအနေတိုင်း ဈေးပြိုင်အနေဖြင့် လေလံတင်ရောင်းချမည်ဖြစ်ပါကြောင်း ကြေညာအပ်ပါသည်။

စဉ်	မြို့နယ်	လေလံတင်ရောင်းချမည့်ပစ္စည်းအမျိုးအမည်
၁။	အင်းစိန်	ကျွန်း(တံခါးအပိုင်းအစ၊ တံခါးကျည်းပေါင်၊ ခုတင်ကြမ်း၊ ပါကေးအကြမ်း)
၂။	မှော်ဘီ	ကျွန်း(တံခါးအပိုင်းအစ၊ ဂစ်တာဖလက်တံ)
၃။	တိုက်ကြီး	ကျွန်း(သစ်လုံး၊ ဘုံတို၊ ဒါးရွှေ၊ ယောင်ခြမ်း၊ ခွဲသား)၊ ကျွန်း (ပရိဘောဂ အပိုင်းအစ)၊ ကျွန်းဆက်တီကုလားထိုင်၊ ကျွန်း(ပန်းပုဆင်ရုပ်)၊ တောင်ပိန်းသား(လှေအပိုင်းအစ)၊ အခြားသား(ထင်း)၊ ပျဉ်းကတိုး(ထင်း)၊ သစ်စက်သုံးပစ္စည်းများ၊ မီးသွေး
၄။	လှည်းကူး	ကျွန်း(တံခါးအပိုင်းအစ၊ ပါကေးကြမ်း)၊ ပျဉ်းကတိုး(ကျည်းပေါင်)
၅။	ထန်းတပင်	မီးသွေး
၆။	သယ်နီးကျွန်း	နှစ်ဟောင်းသစ်စက်ဆက်စပ်ပစ္စည်းများ၊ ကျွန်းပါကေးအကြမ်း

၂။ လေလံလျှောက်လွှာပုံစံနှင့် စည်းကမ်းချက်များကို သစ်တောဦးစီးဌာန၊ ရန်ကုန်မြောက် ပိုင်းခရိုင် လက်ထောက်ညွှန်ကြားရေးမှူးရုံးတွင် ၄-၃-၂၀၁၆ရက်မှစ၍ ဝယ်ယူနိုင်ပါသည်။
၃။ အသေးစိတ်သိရှိလိုပါက သစ်တောဦးစီးဌာန၊ ရန်ကုန်မြောက်ပိုင်းခရိုင်ရုံး ဖုန်း-၀၁-၆၈၃၅၆၅ နှင့် သက်ဆိုင်ရာမြို့နယ်၊ သစ်တောဦးစီးဌာန၊ သစ်တောဦးစီးဌာန အရာရှိရုံးများသို့ ဆက်သွယ် စုံစမ်းနိုင်ပါသည်။

ဥက္ကဋ္ဌ၊ လေလံတင်ရောင်းချရေးကော်မတီ

INVITATION FOR OPEN TENDER

1. Open Tender is invited for renovation of the Metrology Laboratory supported by UNIDO.
2. Tender Closing Date : 11-3-2016
3. Technical & Price proposal Date : 25-3-2016
4. Tender Documents and details information are available at the Department of Research and Innovation (DRI), No.6, Kabar Aye Pagoda Road, Yankin Tsp, Yangon, during office hours commencing 4-3-2016
5. UNIDO will accept only bids from tender who brought tender document officially from DRI.

Department of Research and Innovation
Contact Phone: 01-664817, Fax: 01-668033

ရောင်းမည်

သယ်နီးကျွန်းမြို့နယ်၊ ငမိုးရိပ်(၃)လမ်း၊ (၆)လမ်း၊ (၉)လမ်းရှိ မြေညီထပ်မှ (၆)လွှာအထိ တိုက်ခန်းများကို ဈေးနှုန်းချိုသာစွာဖြင့် အမြန်ရောင်းမည်။ (B.C.C ရရှိပြီး)
ဖုန်း-၀၉-၅၄၀၁၀၁၁၊ ၀၉-၇၃၀၉၅၆၇၇၊ ၀၉-၅၀၀၂၉၃၁

မြေကွက်ရောင်းရန်

(1) ရွှေလင်ဗန်းစက်မှုဇုန်၊ ရန်ကုန်လှိုင်မြစ်၊ ရှေ့မျက်နှာစာကမ်းနားမေး တင်(478')ပေ၊ဂိုဒေါင်ဆောက်လုပ်ပြီး ပေ(100x200ပေ)၊ ကိုယ်ပိုင်ထရန်စဖော်မာ (500KVA) သိန်း 37000 ကမ်းရိုးတန်း သွားသင်္ဘောများကုန်တင်ကုန်ချလုပ်နိုင်သောအနေအထားရှိသည်။
(2) လှိုင်သာယာ၊နဝဒေးဥယျာဉ်အိမ်ရာရှေ့ Commercial ဧရိယာ၊ (၉၇)လမ်းရှေ့မျက်နှာစာပေ (96'x အနံ 73')၊အဆောက်အဦ အကျယ်အဝန်းအလျား(77'x အနံ 47')ကြွေပြားအဆောက်အဦ ပြည့်စုံပြီး၊ ကိုယ်ပိုင်ထရန်စဖော်မာ (100KVA) = သိန်း 8000
(3) လှိုင်သာယာတံတားအဆင်း၊ ရန်ကုန်တွံတေးလမ်းမကြီးဘေး Toll Gate ရှေ့လမ်းမမေးတင် မျက်နှာစာပေ (578' ပေ) (4ဧက) တစ်ဧက = 2500 သိန်း
(4) မှော်ဘီမြို့နယ်၊ ညောင်နှစ်ပင်ကျေးရွာ၊(၅ဧက)(၂ယူနစ်) ၁ဧက = 800 သိန်း၊ကားလမ်းမဘေး(၂)ကွက်တွဲ၊(ညီလာခံလမ်းမ နှင့် မှော်ဘီလမ်းထောင့်)
(5) ရှောင်းသာ၊ရွှေသောင်ယံကမ်းခြေ (2.58ဧက)၊အုန်းပင်(200) ကျော်နှင့်ဘန်ဂလို(၁)လုံးပါသည်။ သိန်း 5500
(6) ရှောင်းသာ၊ဒုတိယလမ်းမကြီး၊ကြံခိုင်ရေးလမ်းလက်ရှိတည်းခိုခန်း လုပ်ငန်း(လည်ပတ်လျက်ရှိ) (40'x60') ၂ကွက်ပေါင်း 6000 သိန်း အဆောက်အဦး ၂ခုပါ။
(7) ရောဝတီတိုင်း၊ပုတောမြို့နယ်၊ဇီးချိုင်ကျေးရွာငွေတောင်ကမ်းခြေ ချူး ၂ဧက၊ တစ်ဧက - 2500 သိန်း၊ ဟိုတယ်ဆောက်လုပ်ခွင့်ကျ ပြီးသားဖြစ်ပါသည်။
(8) မော်တင်ဘုရားကိုဖူးမြော်နိုင်ပြီးပင်လယ်ပြင်ရှုခင်းကိုတောင်ပေါ်မှ စီးပြီးမြင်နိုင်သည့်နတ်တောင်၊RCဘန်ဂလို(၂)ခန်းတွဲ ၁လုံး+တည်း ခိုခန်း၊အိမ်သာရေချိုးခန်းတွဲလျက် ၆ခန်းတွဲပါ။ (1.47)ဧက - သိန်း 900

ဆက်သွယ်ရန်ဖုန်း -09-263185213,09-450641382

အိတ်ဖွင့်တင်ဒါကြေညာချက်

၂၀၁၆-၂၀၁၇ ဘဏ္ဍာရေးနှစ်အတွက် ရန်ကုန်အရှေ့ပိုင်းတက္ကသိုလ်ဝင်းအတွင်းရှိ စားသောက်ဆိုင်များအား အိတ်ဖွင့်တင်ဒါခေါ်ယူလိုပါသဖြင့် စိတ်ပါဝင်စားသော ပြင်ပပုဂ္ဂိုလ် များသည် အိတ်ဖွင့်တင်ဒါ တင်သွင်းပုံစံကြေးများကို တစ်စုံလျှင်(၃၀၀၀ိ/-ကျပ်)ဖြင့် ငွေလက်ခံဌာန တွင် ပေးသွင်းပြီး ငွေသွင်းပြေစာမိတ္တူဖြင့် ဌာနမှူး (သင်တန်းရေးရာ)ရုံးခန်းတွင် အိတ်ဖွင့်တင်ဒါ လျှောက်လွှာပုံစံများရယူ၍ ဌာနမှူး (ဘဏ္ဍာ)ရုံးခန်း၌ တင်ဒါတင်သွင်းကြပါရန် ကြေညာအပ် ပါသည်။

၁။	တင်ဒါလျှောက်လွှာပုံစံ စတင်ရောင်းချမည့်နေ့	- ၃၀-၃-၂၀၁၆ရက် (ဗုဒ္ဓဟူးနေ့)
၂။	တင်ဒါနောက်ဆုံးတင်သွင်းရမည့်အချိန်	- ၆-၄-၂၀၁၆ရက် (ဗုဒ္ဓဟူးနေ့) မွန်းတည့် (၁၂:၀၀) နာရီတိတိ (တင်သွင်းသူကိုယ်တိုင်တစ်ပါတည်း တင်သွင်းရမည်။)
၃။	အိတ်ဖွင့်တင်ဒါဖွင့်လှစ်မည့်အချိန်	- ၆-၄-၂၀၁၆ရက်(ဗုဒ္ဓဟူးနေ့)၊ မွန်းလွဲ (၁၃:၀၀) နာရီတိတိ

အသေးစိတ်အချက်အလက်များကို ဆိုင်ခန်းနေရာချထားရေးနှင့် ကြီးကြပ်မှုကော်မတီ (ဌာနမှူး၊ သင်တန်းရေးရာ)၊ ဖုန်း-(၀၅၆-၂၁၈၆၅)တွင် စုံစမ်းမေးမြန်းနိုင်ပါသည်။

ရန်ကုန်အရှေ့ပိုင်းတက္ကသိုလ်

စိုးခံ(လင်း)ကုမ္ပဏီ

(open daily) (ရုံးချုပ်) မှ ရောင်းမည်

၁။ကမာရွတ်၊သံလွင်လမ်း	(50x100)	2RC	18500L
၂။ဗဟန်း၊အင်းယားမြိုင်(ဂုတ်)	(60x50)	မြေ	13800L
၃။ဗဟန်း၊တက္ကသိုလ်ရိပ်သာလမ်း	(4500Sqft)	မြေ	13700L
၄။ ရွှေတောင်ကြားလမ်းမ(တိုက်သစ်)	(40x60)	3RC	13500L
၅။ (၇)မိုင်၊ပြည်လမ်းအနီး	(60x80)	မြေ	12900L
၆။ဗဟန်း၊ဖိုးစိန်လမ်း	(50x60)	2RC	12000L
၇။ရန်ကင်း၊ကျောက်ကုန်း	(50x80)	မြေ	11900L
၈။ဗဟန်း၊ဆရာစံလမ်းသွယ်	(50x70)	1BN	11000L
၉။ရန်ကင်း၊မဉ္ဇူလမ်း	(45x93)	1RC	11000L
၁၀။ကမာရွတ်၊ပြည်ရိပ်သာအနီး	(43x60)	2BN	10500L
၁၁။ဗဟန်း၊စောမဟာလမ်း	(4100Sqft)	မြေ	9900L
၁၂။သုဝဏ္ဏ VIP(1)	(60x80)	2RC	9800L
၁၃။ဗဟန်း၊ရွှေတောင်ကြား	(30x60)	မြေ	8500L
၁၄။ရန်ကင်း၊ဘောက်ထော်	(53x85)	မြေ	8450L
၁၅။အင်းစိန်မင်းကြီးလမ်းမ	(48x84)	1RC	6300L
၁၆။ဗဟန်း၊ဦးချစ်မောင်လမ်းမ	(20x40)	2BN	6000L
၁၇။ဗဟန်း၊ရွှေဂုံတိုင်လမ်းသွယ်	(2200Sqft)	2BN	6000L
၁၈။မရမ်းကုန်း၊ရွှေနှင်းဆီ(အုတ်ခတ်)	(63x50)	မြေ	5600L
၁၉။ဧကမ္ဘာဥယျာဉ်၊ခရေရိပ်သာ	(100x100)	မြေ	3100L
၂၀။မ/ဒဂုံ၊ဦးဝိစာရလမ်းမ	(40x60)	မြေ	3000L
၂၁။တ/ဥ-လမ်းသန့်	(40x60)	မြေ	2400L

☎- 510 600, 510 950, 095040160, 095173690, 095185534

ဒဂုံမြို့သစ် ဆိပ်ကမ်းမြို့ L-61

တန်ဖိုးသင့်တိုက်-ဘေး
ကွန်ကရစ်လမ်းဘေး
၂ - ကွက်တွဲ
ပိုင်ရှင်ကိုယ်တိုင်ရောင်း
09 7878 66699
09 3020 9977

ငါးကန် (၂၅၀) ဧက

ရောင်းမည်/ငှားမည်။
ကတ္တရာလမ်းမဘေး
၀၉ ၇၈၇၈ ၆၆၆၇၇

ပိုင်ရှင်ကိုယ်တိုင်ရောင်းမည်

မှော်ဘီမြို့ ထောက်ကြန့်တိုးဂိတ်အနီး၊ ကိုးလုံးကွင်း၊ ဦးအောင်သင်းလမ်း၊ (ဥယျာဉ်ခြံမြေ)
(25'x60') = 45 သိန်း
(30'x60') = 60 သိန်း
(40'x60') = 75 သိန်း
Ph:09-450302310,09-799912803, 09-799716395

ပုသိမ်မြို့နယ်အသင်း(ရန်ကုန်)

နှစ်ပတ်လည်အစည်းအဝေး၊ သက်ကြီးပူဇော်ပွဲနှင့် ပညာရည်ချွန်ဆုပေးပွဲ ဖိတ်ကြားလွှာ

ပုသိမ်မြို့နယ်အသင်း(ရန်ကုန်)၊ (၉၅)နှစ်မြောက်နှစ်ပတ်လည် အစည်းအဝေး၊ သက်ကြီးပူဇော်ပွဲနှင့် ပညာရည်ချွန်ဆုပေးပွဲကို အောက်ပါအတိုင်းကျင်းပမည်ဖြစ်ပါ၍ အသက်(၇၅)နှစ်နှင့်အထက် အသင်းဝင်သက်ကြီးများ၊ (၂၀၁၄-၂၀၁၅)ခုနှစ် တက္ကသိုလ်ဝင်တန်းစာမေးပွဲတွင် ဂုဏ်ထူးဖြင့်အောင်မြင်သော အသင်းဝင်သားသမီးများသည် (၁၅-၃-၂၀၁၆)ရက်နေ့ နောက်ဆုံးထားပြီး အသင်းတိုက်သို့ ဆက်သွယ်စာရင်းပေးပို့ကြပါရန်နှင့် လှူဒါန်းလိုပါက ဥက္ကဋ္ဌ ဦးစိုးဟန်လင်း ဖုန်း-၀၉ ၈၆၀၀၁ ၂၃၊ ဒုတိယဥက္ကဋ္ဌ ဦးသန်းအောင်လင်း ဖုန်း-၀၉ ၅၀၀၃၇၀၉၊ အတွင်းရေးမှူး ဦးကျော်ကျော်ဝင်း ဖုန်း-၀၉ ၅၀၀၆၁၁ ၂၈၊ ဘဏ္ဍာရေးမှူး ဦးလေးတင့် ဖုန်း-၀၉ ၇၉၅၄၁၀၇၉၉ နှင့် အသင်းတိုက် ဖုန်း-၀၁ ၃၇၉ ၂၅၈ သို့ ဆက်သွယ်လှူဒါန်းနိုင်ပါရန်နှင့် ကြွရောက်ကြပါရန် လေးစားစွာဖိတ်ကြားအပ်ပါသည်။

ကျင်းပမည့်နေ့ရက် - ၂၇-၃-၂၀၁၆ (တနင်္ဂနွေနေ့)
ကျင်းပမည့်အချိန် - နံနက်(၈း၃၀)နာရီ
ကျင်းပမည့်နေရာ - အမှတ်(၂၁/၄၃-စီ)၊ ကြားတောရလမ်း၊ မြို့မရပ်ကွက်၊ ဗဟန်းမြို့နယ်၊ရန်ကုန်မြို့။
(ရေဝတီတိုင်းဒေသကြီးမှတ်ရုံ) အမှုဆောင်အဖွဲ့

ရမည်းသင်းမြို့နယ်အသင်း(ရန်ကုန်)

၂၀၁၅ခုနှစ်၊ နှစ်ပတ်လည်အစည်းအဝေး၊ သက်ကြီးပူဇော်ပွဲနှင့် ဂုဏ်ထူးဆု၊ ပညာသင်ဆု ချီးမြှင့်ပွဲ အခမ်းအနား ဖိတ်ကြားခြင်း

အခမ်းအနားပြုလုပ်မည့်နေ့/အချိန် - ၂၆-၃-၂၀၁၆ရက်(စနေနေ့) နံနက်၁၀နာရီ
အခမ်းအနားပြုလုပ်မည့်နေရာ - M3 Food Center (ရွှေတိဂုံဘုရားမြောက်ဘက်မုခ်အနီး)

ဂုဏ်ထူးဆောင်နာယကကြီးများ၊ နာယကအဖွဲ့ဝင်များ၊ အသင်းဝင်များနှင့် မဝင်ရသေးသူများ၊ (၇၅)နှစ်ပြည့်ပြီး ကန်တော့ခံများ၊ အသင်းဝင်များ၏ (၂၀၁၄-၂၀၁၅)ဂုဏ်ထူးဆု/ပညာသင်ဆုရရှိသော သားသမီးများအားလုံး တက်ရောက်ချီးမြှင့်ကြပါရန် လေးစားစွာ ဖိတ်ကြားအပ်ပါသည်။ (သီးခြားဖိတ်စာမပို့ပါ)

ဂုဏ်ထူးရရှိသော အသင်းဝင်သားသမီးများသည် အမှတ်စာရင်းနှင့်အတူ ၁၇-၃-၂၀၁၆ရက် နောက်ဆုံးထား၍ စာရင်းပေးကြပါရန် အသိပေးအပ်ပါသည်။ (အခမ်းအနားအတွက် လှူဒါန်းလိုသူများနှင့် စာရင်းပေးလိုသူများသည် အောက်ပါ အမှုဆောင်များထံ ဆက်သွယ်သတင်းပေးပို့ပါရန်)

ဦးတင်ဝင်း (၀၉-၅၀၃၀၂၈၈)၊ ဦးညွန့်လှိုင်(၀၉-၅၀၅၈၂၈၅)၊ ဦးခေတ်မောင်(၀၉-၅၄၁၀၈၃၂)၊ ဦးခင်မောင်ကျော် (၀၉-၅၁၃၈၅၀၁)၊ ဒေါ်ခင်မြတ်သူ (၀၉-၃၁၇၇၅၈၆၉)

International (Austrial, China, Thiland, Singapore, Egypt, Japan, Vietnam, BSc(Phy), EGTI(MT), LCCI, IR, MUFL(Eg),

ကိုယ်တိုင်ဦးစီးသော ချွန်လုံး နိုင်ငံတကာအသိအမှတ်ပြု အလှပြင်သင်တန်းကျောင်း

ကျား/မ (ဆံပင်၊ မိတ်ကပ်၊ ဆံထုံး၊ လက်သည်း၊ မျက်ခုံးများတို့ အခြေခံမှ ကျွမ်းကျင်သည်အထိ အာမခံဖြင့် သင်ကြားပေးပါသည်။)

အထူး၅၀%လျှော့ဈေးအခြင်း (မြန်မာပြည်အနှံ့ ဆွတ်ခူးလေ) နိုင်ငံ ဆရာများမှ ရထားတို့သင်တန်း အခမဲ့ ထပ်မံခွင့်ရရှိပါမည်။)

လိပ်စာ-ရန်ကုန်-လမ်းမတော်(၇)လမ်းအမှတ်(၅၅)၊ မွန္တလေး-ဂုဂုလမ်း၊ ၂၉-၃၀ကြားဝန်းအတွင်း
၀၉-၄၀၁၆၅၉၀၄၉၊ ၀၉-၇၇၅၃၄၀၇၄

ထမ်းငြိမ်းစေတီတော်မြတ်ကြီးဗုဒ္ဓပူဇနိယပွဲတော် ဈေးဆိုင်ခန်းများ ပေးမည့်ရက်ကြေညာ

ရန်ကုန်တိုင်းဒေသကြီး၊ သုံးခွမြို့နယ်၊ ဘုရားကြီးစံပြကျေးရွာ၊ ဆုတောင်းပြည့်ထမ်းငြိမ်းစေတီတော်မြတ်ကြီး၊ ဗုဒ္ဓပူဇနိယပွဲတော် ဈေးဆိုင်ခန်းများအား နှစ်စဉ်တန်ခူးလဆန်း(၅)ရက်တွင် ပုံမှန်ဆိုင်ခန်းနေရာများ ပေးခဲ့သော်လည်း ယခုနှစ်တွင် သင်္ကြန်ရက်များနှင့် တိုက်ဆိုင်မှုရှိနေပါသဖြင့် (၁၃၇၈ခုနှစ် တန်ခူးလဆန်း ၂ရက်) ၉-၄-၂၀၁၆ရက်မှစ၍ ဆိုင်ခန်းနေရာများအား စတင်ရောင်းချပေးမည်ဖြစ်ပါကြောင်း အများပြည်သူဈေးသည်များသိရှိစေရန် အသိပေးကြေညာအပ်ပါသည်။

ပွဲတော်ကျင်းပခြင်းကို (၁၃၇၈ခုနှစ်၊ တန်ခူးလဆန်း ၁၀ရက်) ၁၇-၄-၂၀၁၆ရက်မှ (တန်ခူးလပြည့်ကျော် ၂ရက်)၊ ၂၄-၄-၂၀၁၆ရက်အထိ ကျင်းပသွားမည်ဖြစ်ပါသည်။

မှတ်ချက်။ ။ ယခုနှစ်တွင် စိန်ဖူးတော်တင်ပွဲ၊ ဆိုင်းဝိုင်း ဇာတ်ပွဲကြီးများဖြင့် စည်ကားသိုက်မြိုက်စွာ ကျင်းပသွားမည်ဖြစ်ပါသည်။

ထမ်းငြိမ်းစေတီတော်မြတ်ကြီးဂေါပကအဖွဲ့
ဘုရားကြီးစံပြကျေးရွာ၊ သုံးခွမြို့

၂၀၁၆ခုနှစ် (တတိယအကြိမ်မြောက်)အာစရိယပူဇော်ပွဲဖိတ်ကြားလွှာ အမှတ်(၅)အခြေခံပညာအလယ်တန်းကျောင်း မင်္ဂလာဒုံမြို့နယ်တွင် တာဝန်ထမ်းဆောင်ခဲ့သော ဆရာ/ဆရာမများအား ပူဇော်ကန်တော့ပွဲနှင့် ကျောင်းသား/ကျောင်းသူဟောင်းများတွေ့ဆုံပွဲ

အချိန် - နံနက် (၈)နာရီမှ မွန်းတည့် ၁၂နာရီထိ
နေ့ရက် - ၃-၄-၂၀၁၆ရက် (တနင်္ဂနွေနေ့)
နေရာ - အလက(၅)မင်္ဂလာဒုံမြို့နယ်၊ရန်ကုန်တိုင်းဒေသကြီး

၌ ကျောင်းသား၊ ကျောင်းသူဟောင်းများက ပူဇော်ကန်တော့ကြမည်ဖြစ်ပါသဖြင့် ဆရာကြီး၊ ဆရာမကြီးများအနေဖြင့် ဖိတ်စာရသည်ဖြစ်စေ၊ မရသည်ဖြစ်စေ အပူဇော်ခံကြွရောက်ပါရန် လေးစားစွာ ဖိတ်ကြားအပ်ပါသည်။ ကျောင်းသား/ကျောင်းသူဟောင်းများလည်း စုံညီစွာ တက်ရောက်ကန်တော့ကြပါရန်နှင့် အလှူငွေများကို ဆက်သွယ်လှူဒါန်းနိုင်ပါကြောင်း လေးစားစွာ အသိပေးအပ်ပါသည်။

ဆက်သွယ်ရန် - ဆရာမဒေါ်ဒေါ်လီ (၀၉-၂၅၄၃၇၆၀၃၆)၊ ဒေါ်မြင့်မြင့်သန်း (၀၉-၃၁၁၂၇၀၉၅)၊ ကိုစည်သူအောင် (၀၉-၄၂၀၇၀၁၁၃၈)၊ ကိုမင်းမော်ဟိန်း (၀၉-၂၅၄၈၈၈၀၀၇)၊ ကိုအောင်ခင်စိုး (၀၉-၄၂၈၂၀၂၄၂၄)၊ ကိုအောင်ကိုကိုဦး (၀၉-၄၂၀၀၀၅၄၂၈)၊ မစိုးစိုးရီ (၀၉-၄၂၁၁၂၁၈၅၄)၊ မခင်နှင်းကြူ (၀၉-၇၈၁၉၃၂၂၄၆)

မှတ်ချက် - ၂၀-၃-၂၀၁၆ရက်တွင် အစည်းအဝေး Final ပြုလုပ်မည်ဖြစ်ပါ၍ နံနက် (၁၀) နာရီတွင် လ-၅ အစည်းအဝေးခန်းမသို့ ကျောင်းသား/ကျောင်းသူများ မဖြစ်မနေ တက်ရောက်ကြပါရန် လေးစားစွာဖိတ်ကြားအပ်ပါသည်။

ချမ်းငြိမ်းရတနာ ကျိုက်ထီးရိုး၊ကျောက်ပါကျိုက်မီးလင်းပုံဆုံလမ်းဘုရားရုံ(Mar;16) (၃)ရက်ခရီး၊ဆိုင်ကျွဲး၊ မြစ်ကြီးနား၊မြစ်ဆုံ၊ရွှေဘို၊မုံရွာ၊ကသာ၊ပစ်ကိုင်း၊ကျောက်စိမ်း၊ဘုရားမှုးကုတ် အညာသိဟာတော(Mar;19) (၈)ရက်ခရီး၊ရွှေစက်တော်၊မကွေး၊မင်းဘူး၊ပုပ္ပါး၊ပုဂံ၊ညောင်ဦး၊ပခုက္ကူ၊ မုံရွာ၊ကသာ၊ပစ်ကိုင်း၊မန္တလေး၊ပြင်ဦးလွင်၊ တောင်ကြီး၊ လှိုင်ကော်(သင်္ကြန်)တန်ခိုးကြီးဘုရားများနှင့် လေ့လာစရာများ(April;11)(၁၀)ရက်ခရီး ထွက်ခွာ၊ လူဦးရေကန့်သတ်ထားသည်။ လက်မှတ်များ ကြိုတင်ဝယ်ယူနိုင်ပြီ။ Ph: 09 250353461, 09 798177845, 09 261822219

အင်းလေးချစ်သူ (Travels & Tours)

အဆင့်မြင့်ဘုရားဖူးခရီးသွားလုပ်ငန်း

တောင်ကြီး၊ အင်းလေး၊ ပင်းတယ၊ ကလော၊ ထမ်းဆီး	(Mar-25/Apr-1/29)	135,000/-
ထားဝယ်၊ ရှင်ကိုရှင်၊ မောင်းမကန်	(Mar-11/25/Apr-29)	135,000/-
ပုဂံ၊ စွယ်တော်လေးဆူ၊ ပြည့်ပါမြိုင်၊ ပုပ္ပါး၊ ပခုက္ကူ	(Mar-18/Apr-1/29)	135,000/-
[illegible]	(Mar-4/18/25)	135,000/-
ရွှေစက်တော်၊ ချင်းပြည် (နတ်မတောင်)	(Mar-11/22/Apr-12)	160,000/-
တောင်ကြီး၊ ပုဂံ	(Apr-12) Hotel-3N	170,000/-
တောင်ကြီး၊ လှိုင်ကော်၊ အင်းလေး	(Mar-18/Apr-8) Hotel-3N	175,000/-

Ph : 09 979252121,09 421030814,09 979252020,09 979252424

အထက(၃)၊ သဃ်န်းကျွန်း မြတ်ဆရာပူဇော်ပွဲ ကျင်းပမည်

အထက(၃)၊ သဃ်န်းကျွန်း ကျောင်းသား/ကျောင်းသူဟောင်းများ၏ (၁၂)ကြိမ်မြောက် "မြတ်ဆရာပူဇော်ပွဲ"ကို ၂၀၁၆ခုနှစ်၊ မတ်လ ၂၀ရက် (တနင်္ဂနွေနေ့) နံနက် ၈း၃၀နာရီတွင် အထက(၃)၊ သဃ်န်းကျွန်း၊ မြည်လာခန်းမ၌ ကျင်းပပြုလုပ်မည်ဖြစ်ပါ၍ အထက(၃)သဃ်န်းကျွန်းတွင် ပညာသင်ကြားခဲ့ကြသော ကျောင်းသား၊ ကျောင်းသူအားလုံး တက်ရောက်ကြပါရန် လေးစားစွာဖြင့် ဖိတ်ကြားအပ်ပါသည်

အလှူငွေများထည့်ဝင်လိုပါက အောက်ပါပုဂ္ဂိုလ်များထံတွင် ဆက်သွယ်လှူဒါန်းနိုင်ပါသည်။

၁။ ဦးခင်မောင်ညွန့် ၀၉ - ၅၀၆၃၀၉၀
၂။ ဦးဇော်မင်းနိုင် ၀၉ - ၅၀၈၇၁၃၁
၃။ ဒေါ်ခင်မြမြ ၀၁ - ၈၅၆၁၃၅၈
၄။ ဒေါ်ဝင်းဝင်းကြိုင် ၀၉ - ၅၁၇၃၈၃၉
၅။ ဦးမျိုးအောင်နိုင် ၀၉ - ၄၂၁၁၂၉၇၉၃

ဖြစ်မြောက်ရေးကော်မတီ
အထက(၃)၊ သဃ်န်းကျွန်း

တရုတ် Sayar.Yang
စကားပြောခဲ့ပဲဆိုရင် (တရုတ်)စာမတတ်လည်းပြောလို့ရတယ်။

ENGLISH Conversation Practice
ပြောလိုပြီးပြောမတတ်သူ ပြောတတ်ပြီးပြောမထွက်သူအတွက် စကားပြောလေ့ကျင့်သင်တန်း

Great Wall စကားပြော ၊ စကားပြန်
TAMWE - 540714, 09 5183636
09 49 285182

(၂၁)နှစ်တိုင်တိုင် ဂုဏ်ထူးရှင်များ ပေါ်ထွက်ခဲ့၊ ပေါ်ထွက်ဆဲ၊ ပေါ်ထွက်နေဦးမည့် အောင်မြေ

ဆရာ ဦးထူးအောင် တည်ထောင်အုပ်ချုပ်၍၊ သမီး ဒေါ်ခင်ဦးသာ B.E ဦးစီးသင်ကြားသည့်

မြမြင်းမိုရ် ကိုယ်ပိုင်အထက်တန်းကျောင်း နှင့် ဘော်ဒါ

(Since -1994)
ကျောင်းကားရှိသည်၊
ကျောင်းအပ်လက်ခံပြီ။

၅၊၆၊၇၊၈၊၉၊၁၀တန်း(တက္ကသိုလ်ဝင်တန်း)
ပညာရေးဝန်ကြီးဌာနခွင့်ပြုချက်အမှတ်(ကက-၁၃/၁၁/၂၃၀)

ဘာသာရပ်ဆိုင်ရာ စိတ်အချရဆုံး၊ အသေချာဆုံး ပါမောက္ခ(ငြိမ်း)၊ Ph.D,B.E,M.Sc,B.Com,B.Ed,M.A,B.Aဘွဲ့ရ ဆရာ၊ဆရာမများနှင့် အဆင့်အတန်းမြင့်မြင့်မားမား လေ့ကျင့်မှုအားကောင်းကောင်း၊ ကျောင်းနှင့်တူသောဝိုင်း၊ ဝိုင်းနှင့်တူသောကျောင်း၊ အကောင်းဆုံးအစီအမံများ၊ အားထားလောက်ဖွယ် သင်နည်းမှတ်စုများဖြင့် ပြီးပြည့်စုံစေရမည်၊ ထူးချွန်ရမည်၊ ယုံကြည်စွာတက်၊ အခက်ပြေမည်၊ စိတ်ချ၊ သိပ္ပံတွဲဝိပည့်အားလုံးအောင်မြင်ကြသည်၊ ဂုဏ်ထူးအစဉ်အလာကိုထိန်းထားချင်လို့ ကျောင်းသားဦးရေ ကန့်သတ်ထားပါသည်၊

၂၀၁၆-မတ်လ(၇)ရက်နှင့်(၂၀)ရက်တွင်ကျောင်းဖွင့်မည်။ တန်းခွဲ(၁)ခုလျှင်(၁၅)ယောက်သာသင်မည်။

ဤကြော်ငြာပတ်ပြီးပြီးချင်း လက်ရှိတက်နေသော ကျောင်းသားသစ်များကို စူးစမ်းပါ၊ အောင်မြင်ပြီး ကျောင်းသားဟောင်းများကိုစစ်ဆေးပါ၊ ဘော်ဒါတည်ရာ ဆိတ်ငြိမ်အေးချမ်းသော ခြံကြီးဝင်းကျယ်များကို ကိုယ်တိုင်လာပြီး လေ့လာပါ၊

ခြံအမှတ်(၈၅-B)၊ ပတ္တမြားနှင်းဆီလမ်း၊ ရွှေပင်လုံအဆင့်မြင့်အိမ်ရာ၊ အပိုင်း(၃)၊ Rose Park-3၊မြောက်ဒဂုံ၊ Ph:095160046
သစ္စာလမ်းမကြီး၊ (၆)ရပ်ကွက်၊ တောင်ဥက္ကလာပမြို့နယ်၊ (စာတိုက်မှတ်တိုင်) နှင့် ၁၀လမ်း၊ လမ်းမတော်မြို့နယ်၊ Ph:09263832985

Welcome to Assumption University's New Offshore Myanmar Campus which is recently opened at MYANMAR PLAZA Become Part of a Life Styled, Cozy and International Community's Learning Campus.....

"Now Accepting Application for ......"

Study at ABAC Myanmar

MBA (Batch 14)
Master of Business Administration

Ph.D.BA (Batch 2)
Doctor of Philosophy in Business Administration

Ph.D.OD (Batch 4)
Doctor of Philosophy in Organization Development

More New Programs Opening Soon...

- **MSc.M** (Master of Science in Management / e-learning Mode)
- **MMOD** (Master of Management in Organization Development)
- **MBA.TRM** (Master of Business Administration in Tourism Management)
- **MSc.IT** (Master of Science in Information Technology)
- **MEd.** (Master of Education in Educational Administration) / (Master of Education in Curriculum and Instruction)
- **MINI.MBA** (Professional Management Certificates)

Part Time Program (Mon-Fri: 6:00 PM ~ 9:00 PM / Sat & Sun: 9:00 AM ~ 4:00 PM / Block Teaching)

Martin's Learning Center:
CAMPUS (1) : Unit 105B, Level 1, Myanmar Plaza, Kabaaye Pagoda Rd, Yankin Tsp, Yangon, Myanmar.
CAMPUS (2): No.24, Aye Yeik Mon Main Rd, Quarter 4, Hlaing Tsp, Yangon, Myanmar. Website: www.grad.au.edu / www.au.edu
Email: admission.abacmartin@gmail.com

09-43109805 / 09-799657660 / 09-428154292

"ဤရွာအတွင်း၌ မည်သူမျှအလုပ်နှင့်လက် မပြတ်စေရ၊
အလုပ်နှင့်လက် ပြတ်သည်ကိုတွေ့သော် သေဒဏ်။
သို့သော် . . .
တကယ်တော့ သတ်မည်မဟုတ်။
သို့သော် . . .
မထိမှဲ့မြင်လုပ်ဖို့တော့ စိတ်မကူးလေနှင့်။
သို့သော် . . ."

"ဆရာကြီးမင်းသိခ် ပြောခဲ့သော နိုင်ငံရေးပုံပြင်များ"စာအုပ် ဇင်ယော်နီ ဇာတ်ကြောင်းပြန်ရေးသားပါသည်။

City mart, Ocean နှင့် အမြို့မြို့အနယ်နယ်ရှိ စာအုပ်အရောင်းဆိုင်များတွင် ရရှိနိုင်ပါပြီ။

ဆက်သွယ်မှာယူလိုပါက
Eternity Publishing ဖုန်း- ၀၉-၇၇၉၉၂၂၇၀၃ ၊ ၀၉-၃၀၆၈၆၀၆၆

LUMBINI ACADEMY

ဒေါက်တာတင်လှိုင်နှင့် ကိုတာတို့၏ကျောင်း

၂၀၁၆-၁၇ ဝင်ခွင့်လက်ခံပြီ။ မတ် ၁၀ စမည်။

၉တန်း၊ ၁၀တန်း နှင့် IGCSE အတန်းများ
(နိုင်ငံတကာတက္ကသိုလ်များသို့ တက်ရောက်နိုင်ရန်အတွက်ပါ ရည်ရွယ်သင်ကြားသည်။)

ဆရာများ

- မြန်မာ - ဒေါက်တာခင်သီတာ
- အင်္ဂလိပ် - ဒေါ်ဖြူဖြူမူ + ဒေါ်ခင်စန်းရီ
- သင်္ချာ - ဒေါက်တာရွှေကျော်
- ရူပဗေဒ - ဒေါက်တာမခင်အေး
- ဓါတုဗေဒ - ဒေါ်ချိုချို
- ဇီဝဗေဒ - ဒေါက်တာစိုးဝင်း
- ဘောဂဗေဒ - ဒေါ်မေနှင်းတင်

➢ တစ်တန်းလျှင် ကျောင်းသား ၂၀
➢ ဝါရင့် ဆရာ၊ ဆရာမများ
➢ အဆောင်နေ ကျောင်းသား လက်ခံသည်။

၂၈၊ ဆ/ခ ရပ်ကွက်၊ သမာဓိ ၄လမ်း၊ သဃ်န်းကျွန်း။
ဖုန်း-၀၉-၂၆၀၀၄၇၀၀၅၊ ၀၉-၇၃၁၀၇၅၁၃၆၊ ၀၉-၃၀၃၂၁၀၉၈။