ကြေးမုံ The Mirror

Established in 1957

၁၉၅၇ ဧပြီ ၁၆ တွင် စတင်တည်ထောင်သည်။

၁၃၇၇ ခုနှစ်၊ တပို့တွဲလဆန်း ၅ ရက်၊ စနေနေ့၊ (13-2-2016) (၈၄၇၅)

ဗုဒ္ဓအလိုကျ အဆုံးအမတော်

သဗ္ဗပါပဿ အကရဏံ - မကောင်းတာ(အကုသိုလ်)ဟူသမျှ ဘာမျှမလုပ်ပါနှင့်။
ကုသလဿ ဥပသမ္ပဒါ - ကောင်းတာ(ကုသိုလ်)မှန်သမျှ အားလုံးပြုလုပ်ပါ။
သစိတ္တ ပရိယောဒပနံ - မိမိစိတ်ကို မိမိနိုင်အောင်ထိန်းပါ။
(မကောင်းတာ မလုပ်ဖြစ်အောင် စိတ်ကိုထိန်းပါ)
ဧတံ ဗုဒ္ဓါန သာသနံ - ဤသုံးမျိုးသည် ဗုဒ္ဓ၏အလိုတော်ကျ အဆုံးအမတည်း။

(ဓမ္မပဒ)

နိုင်ငံတော်သမ္မတ ဦးသိန်းစိန်နှင့်ဇနီး ဒေါ်ခင်ခင်ဝင်းတို့က တည်ခင်းဧည့်ခံသည့် (၆၉)နှစ်မြောက် ပြည်ထောင်စုနေ့အထိမ်းအမှတ် ဧည့်ခံပွဲနှင့်ညစာစားပွဲ ကျင်းပ

နေပြည်တော် ဖေဖော်ဝါရီ ၁၂

နိုင်ငံတော်သမ္မတ ဦးသိန်းစိန်နှင့်ဇနီး ဒေါ်ခင်ခင်ဝင်းတို့က တည်ခင်းဧည့်ခံသည့် ၂၀၁၆ ခုနှစ် (၆၉)နှစ်မြောက် ပြည်ထောင်စုနေ့အထိမ်းအမှတ် ဧည့်ခံပွဲနှင့်ညစာစားပွဲအခမ်းအနားကို ယနေ့ညနေပိုင်းတွင် နေပြည်တော်ရှိ မြို့တော်ခန်းမ ဥပစာရင်ပြင်၌ ကျင်းပသည်။

စာမျက်နှာ ၃ ကော်လံ ၁ သို့ *

နိုင်ငံတော်သမ္မတ ဦးသိန်းစိန်နှင့်ဇနီး ဒေါ်ခင်ခင်ဝင်း ၂၀၁၆ ခုနှစ် (၆၉)နှစ်မြောက် ပြည်ထောင်စုနေ့အထိမ်းအမှတ် ဧည့်ခံပွဲနှင့်ညစာစားပွဲအခမ်းအနားသို့ တက်ရောက်လာကြသူများအား ရင်းရင်းနှီးနှီးနှုတ်ဆက်စဉ်။ (သတင်းစဉ်)

မန္တလေးမြို့တွင် တန်ပိုးမျှအိမ်ရာစီမံကိန်း ဆောင်ရွက်မည်

စာမျက်နှာ » ၂

မြန်မာ-ဂျပန် မြန်မာ့ရိုးရာ လက်ဝှေ့စိန်ခေါ်ပွဲ ကျင်းပမည်

စာမျက်နှာ » ၁၃

ကြေးမုံ စာ တ ည်း ရှု ထော င့် ၁၃-၂-၂၀၁၆၊ စနေနေ့

မြန်မာ့ကျန်းမာရေးဖွံ့ဖြိုးတိုးတက်

မြန်မာနိုင်ငံ၌ ပြုပြင်ပြောင်းလဲမှုများကို ဖော်ဆောင်ပေးခဲ့ရာ ကျန်းမာရေးကဏ္ဍ၌ သိသိသာသာ ဖွံ့ဖြိုးတိုးတက်လာသည်ကို မြင်တွေ့ရပါသည်။ ကျန်းမာရေးဆိုင်ရာ အဆင့်မြှင့်တင်ဆောင်ရွက်ပေးနိုင်မှုများကြောင့် ပြည်သူများ လွယ်ကူသက်သာစွာ ကျန်းမာရေးစောင့်ရှောက်မှုခံယူနိုင်သည့်အပြင် ကျေးလက်ဒေသများအထိ လွှမ်းခြုံဆောင်ရွက်ပေးနိုင်သည်ကိုတွေ့ရသည်။

မြန်မာနိုင်ငံတွင် နိုင်ငံ၏လူဦးရေ ၃၀ ရာခိုင်နှုန်းမှာ မြို့ပြတွင် နေထိုင်ကြပြီး ၇၀ ရာခိုင်နှုန်းမှာ ကျေးလက်တွင် နေထိုင်ကြသည်။ လူဦးရေနှင့်နေထိုင်မှု အခြေအနေများအလိုက် ဆေးဝါးကုသမှုခံယူသည့်ပုံစံများ ကွဲပြားခြားနားသည်။ အဆင့်မြင့်ဆေးကုသမှုများကို ရန်ကုန်နှင့်မန္တလေးကဲ့သို့ မြို့ကြီးများသို့ မြို့ပြနေပြည်သူများသာမက သွားလာမှုလွယ်ကူသော ကျေးလက်ဒေသများမှလည်း လာရောက်ကုသကြသည်။

မြို့နှင့်အလှမ်းဝေးသော ကျေးလက်ဒေသများအတွက်မူ မိမိတို့နီးစပ်ရာဒေသတွင်ပင် အရေးပေါ်ကုသစောင့်ရှောက်မှုဖြင့် ကုသနေကြရသည်။ ထိုအခါ ဝေးလံသည့်ကျေးလက်ဒေသများမှ အထူးကုသရန်လိုအပ်သော လူနာများအတွက် မည်သို့ကုသစောင့်ရှောက်ပေးနေသနည်းဟု သိလိုကြမည်ဖြစ်သည်။ ကျေးလက်ကျန်းမာရေးစောင့်ရှောက်မှုဖြင့် မိမိတို့နည်း၊ မိမိတို့ဟန်ဖြင့် တတ်နိုင်သလောက်ဆောင်ရွက်ပေးခြင်းသာဖြစ်သည်။ မတတ်နိုင်လျှင်လည်း ကံတရားအတိုင်းသာဖြစ်သည်ဟု ဆိုရမလိုဖြစ်သည်။

ပြည်သူများအားကျန်းမာရေးစောင့်ရှောက်မှုပေးရာ၌ ရှေးဦးစွာ အရေးပေါ်ကုသစောင့်ရှောက်မှု အတတ်နိုင်ဆုံး ဆောင်ရွက်ပေးရန်လိုအပ်သည်။ မြို့ပြများအတွက် စိတ်ပူရန်မလိုအပ်ဘဲ ကျေးလက်ဒေသများအတွက် ဦးစားပေးဆောင်ရွက်ပေးရန်လိုအပ်နေသည်။ မြန်မာနိုင်ငံတွင် ကျေးရွာပေါင်း ၆၄၀၀၀ ကျော်ရှိပြီး ကျေးရွာတိုင်း၌ ကျေးလက်ကျန်းမာရေးဆေးခန်း မရှိသေးချေ။ တစ်ရွာလျှင် ကျန်းမာရေးကျွမ်းကျင်သူ တစ်ဦးနှုန်းရှိမည်ဆိုပါက ကျန်းမာရေးစောင့်ရှောက်မှု တစ်နိုင်ငံလုံး လွှမ်းခြုံသွားနိုင်မည်ဖြစ်သည်။

ထိုသို့ဆောင်ရွက်ပေးနိုင်ရန်အတွက် ဒေသခံပြည်သူများထဲမှ ကျန်းမာရေးဆိုင်ရာလေ့ကျင့်ပျိုးထောင်ပေးပြီး ကျန်းမာရေးကျွမ်းကျင်သူ သူနာပြု ၆၄၀၀၀ ကျော်ပျိုးထောင်ပေးနိုင်လျှင် တစ်နိုင်ငံလုံးကျန်းမာရေးအတွက် ကောင်းမွန်လာမည်ဖြစ်သည်။ လက်ရှိ၌ ကျေးလက်ကျန်းမာရေးဌာန ၂၂၅ ခုသာ ဖွင့်လှစ်ပေးထားသဖြင့် ကျေးလက်ကျန်းမာရေးဌာနနှင့် ကျန်းမာရေးမှူးများ များစွာလိုအပ်နေသေးသည်။

နိုင်ငံတော်အစိုးရအနေဖြင့် ကျန်းမာရေးအသုံးစရိတ်ကို ၂၀၁၁ ခုနှစ်တွင် ကျပ် ၈၆ ဒသမ ၅၈ ဘီလီယံ သုံးစွဲခဲ့ရာမှ ၂၀၁၅ ခုနှစ်တွင် ကျပ် ၈၁၄ ဒသမ ၃၇ ဘီလီယံအထိ တိုးမြှင့်သုံးစွဲကာ ကျန်းမာရေးကဏ္ဍကို မြှင့်တင်ဆောင်ရွက်ပေးခဲ့သည်ကိုတွေ့ရသည်။ ပြည်သူများ၏ ကျန်းမာရေးကို တိုးတက်ဆောင်ရွက်ပေးနိုင်ရန်အတွက် ငါးနှစ်တာကာလအတွင်း ဆေးရုံ ၂၂၅ ရုံ တိုးချဲ့ဖွင့်လှစ်ပေးခဲ့ပြီး ဆေးရုံ ၁၀၀ ကို အဆင့်မြှင့်တင်ပေးခဲ့သည်။ ထို့အပြင် ခရိုင်နှင့် မြို့နယ် ကုသရေးဆေးရုံ ၄၂၀ ရုံကို အသစ်တည်ဆောက် ဖွင့်လှစ်ပေးခဲ့သည်။

သို့သော် တစ်နိုင်ငံလုံးအတိုင်းအတာဖြင့် ဆရာဝန်အင်အား သုံးသောင်းငါးထောင်ကျော်သာ ရှိနေသေးသဖြင့် ဆေးရုံအားလုံးအတွက် လိုအပ်ချက်ရှိနေသေးသည်။

ထို့ကြောင့် ဆရာဝန်များကို နှစ်စဉ်တိုးတက် မွေးထုတ်ပေးရမည်ဖြစ်သလို မွေးထုတ်ပေးလိုက်သည့် ဆရာဝန်များအနေဖြင့်လည်း မိမိတို့နှင့်နီးစပ်သည့် ဒေသများတွင် ပြည်သူများအား စေတနာရှေ့ထား၍ ကုသစောင့်ရှောက်မှုပေးသွားရန်လိုအပ်သည်။

အထူးသဖြင့် လူဦးရေအများစုနေထိုင်ရာ ကျေးလက်ဒေသများမှ ဆေးခန်းလည်းမရှိ၊ ဆရာဝန်လည်း မရှိ၊ သူနာပြုလည်းမရှိသည့် အရပ်များ၌ ပြည်သူ့ကျန်းမာရေး စောင့်ရှောက်မှုပေးနိုင်ရန်အတွက် ကျန်းမာရေးဝန်ကြီးဌာနသာမက ကျေးလက်ဒေသမှ တာဝန်ရှိသူများနှင့်ရပ်မိရပ်ဖများက ကျေးလက်သူနာပြုဖြစ်ထွန်းလာအောင် ဆောင်ရွက်မည့်နည်းလမ်းများကို ရှာဖွေဖော်ထုတ်ပြီး ညှိနှိုင်းပေါင်းစပ်ဆောင်ရွက်သွားသင့်သည်။

မြို့ပြဒေသတွင် ကျန်းမာရေးဆိုင်ရာလိုအပ်ချက်ရှိသေးသော်လည်း ကျန်းမာရေးစောင့်ရှောက်မှုလုံးဝမရှိသည့် ကျေးလက်ဒေသများတွင် ကျန်းမာရေးစောင့်ရှောက်မှုလွှမ်းခြုံနိုင်အောင် ဝိုင်းဝန်းကြိုးပမ်းဆောင်ရွက်ခြင်းဖြင့် ပြည်သူများအားလုံး၏ လိုအပ်ချက်ကိုဖြည့်ဆည်းပေးသွားသင့်ပါသည်။ ။

မန္တလေးမြို့တွင် တန်ဖိုးမျှအိမ်ရာစီမံကိန်းဆောင်ရွက်မည်

မန္တလေး ဖေဖော်ဝါရီ ၁၂

မန္တလေးတိုင်းဒေသကြီးအစိုးရအဖွဲ့၏ လမ်းညွှန်မှုဖြင့် မန္တလေးမြို့တော်စည်ပင်သာယာရေးကော်မတီနှင့် ဆောက်လုပ်ရေးကုမ္ပဏီတို့ အကျိုးတူပူးပေါင်း၍ ချမ်းမြသာစည်မြို့နယ်တွင် တန်ဖိုးမျှအိမ်ရာများ အကောင်အထည်ဖော်ဆောင်ရွက်သွားမည်ဖြစ်ကြောင်း သိရသည်။

အဆိုပါအိမ်ရာများအား မန္တလေးမြို့ရှိ အငြိမ်းစားဝန်ထမ်းများနှင့် လက်ရှိတာဝန်ထမ်းဆောင်နေကြသည့် ဝန်ထမ်းများ နေထိုင်ရေးအဆင်ပြေစေရန်ရည်ရွယ်၍ ဆောက်လုပ်ရောင်းချပေးသွားမည်ဖြစ်ပြီး ၂၀၁၆-၂၀၁၇ ဘဏ္ဍာနှစ်တွင် စတင်ဆောက်လုပ်ရန်စီစဉ်ထားကြောင်း မန္တလေးမြို့တော်စည်ပင်သာယာရေးကော်မတီ တွဲဖက်အတွင်းရေးမှူး ဦးသက်နိုင်ထွန်းက ပြောသည်။

"စီမံကိန်းကို စတင်ဆောင်ရွက်ဖို့ ဆောက်လုပ်ရေးကုမ္ပဏီတွေနဲ့ ညှိနှိုင်းသဘောတူပြီးဖြစ်ပါတယ်။ စည်ပင်ကမြေကိုပဲ အသုံးချခွင့်ပေးမှာဖြစ်ပြီး ကျန်တဲ့ဆောက်လုပ်ရေးပိုင်းကိုတော့ ကုမ္ပဏီတွေက တာဝန်ယူအကုန်ကျခံပြီး ဆောက်လုပ်ပေးရမှာဖြစ်ပါတယ်"ဟု ၎င်းက ပြောသည်။

ယခုဆောက်လုပ်မည့် တန်ဖိုးမျှအိမ်ရာစီမံကိန်းအား ချမ်းမြသာစည်မြို့နယ် မြရည်နန္ဒရပ်ကွက်ရှိ တန်ဖိုးနည်းအိမ်ရာအနီးတွင်ရှိသော မြေကွက်များဖြစ်သည့် မမ(၁၅)၊ (၁၉)၊ (၂၈)နှင့် (၂၉)တို့တွင် လေးခန်းတွဲ ခြောက်ထပ်အာစီတိုက်အလုံးပေါင်း ၁၄၀၊ အခန်းပေါင်း ၃၃၆၀ တည်ဆောက်သွားမည်ဖြစ်သည်။

အဆိုပါ တိုက်ခန်းများရောင်းချရရှိသော ဝင်ငွေမှ ၃၀ ရာခိုင်နှုန်းကို မန္တလေးမြို့တော်စည်ပင်သာယာရေးကော်မတီသို့ ပေးသွင်းရမည်ဖြစ်ပြီး ဆောက်လုပ်ရေးကုမ္ပဏီများမှ ၇၀ ရာခိုင်နှုန်းရယူရန် ညှိနှိုင်းသဘောတူညီချက်အရ အကျိုးတူပူးပေါင်းဆောင်ရွက်ခြင်းဖြစ်ကြောင်း သိရသည်။

မင်းထက်အောင်(မန်းကိုယ်ပွား)

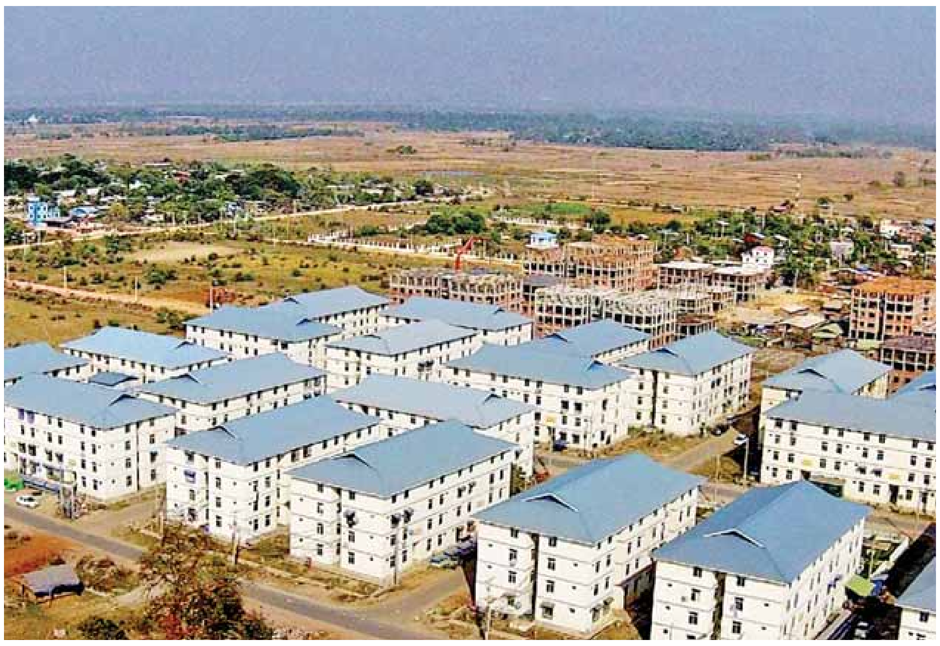

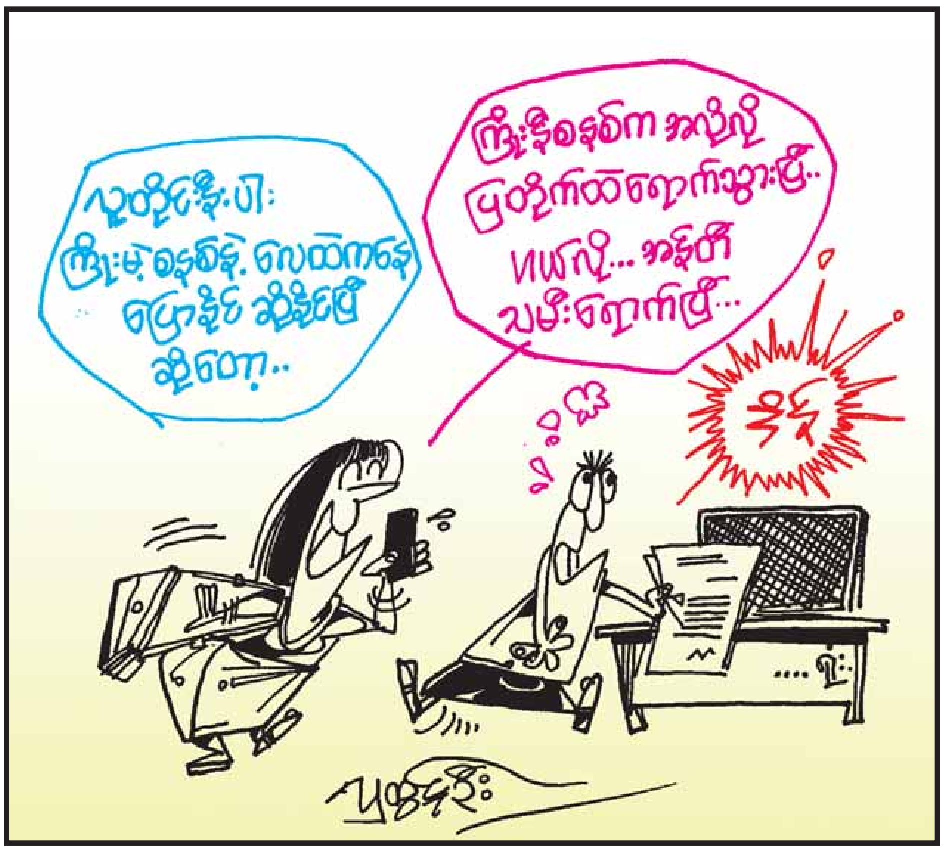

အရည်အသွေးမြင့်မားသည့် ကလေးစာပေများထွက်ပေါ်နိုင်ရေး ကလေးစာပေပြိုင်ပွဲ ကျင်းပမည်

ရန်ကုန် ဖေဖော်ဝါရီ ၁၂

အာရှနိုင်ငံများအတွင်း လူမှုဖွံ့ဖြိုးရေးလုပ်ငန်းများကို ဆောင်ရွက်နေသော ဂျပန်နိုင်ငံ ရှန်တီစေတနာ့ဝန်ထမ်းအဖွဲ့ (Shanti Volunteer Association-SVA)နှင့် မြန်မာနိုင်ငံစာရေးဆရာအသင်း (MWA)တို့ ပူးတွဲပြီး မြန်မာနိုင်ငံရှိ ကလေးများ စာဖတ်ရှိန်မြှင့်တင်ရေးနှင့် အရည်အသွေးမြင့်မားသည့် ကလေးစာပေများ ထွက်ပေါ်နိုင်ရေးကို ရည်ရွယ်လျက် ကလေးစာပေပြိုင်ပွဲ ကျင်းပမည်ဖြစ်ကြောင်း သိရသည်။

အဆိုပါ ပြိုင်ပွဲတွင် ကလေးစာပေရေးသားသူ မည်သူမဆို ပြိုင်ပွဲ၏ ဆောင်ပုဒ် "ငြိမ်းချမ်းခြင်း" (Peace) ဖြင့် ပါဝင်ယှဉ်ပြိုင်နိုင်ပြီး ပြိုင်ပွဲအမျိုးအစားသုံးမျိုးခွဲခြားထားသည်။

ပြိုင်ပွဲအမျိုးအစားမှာ အသက် (၃)နှစ်မှ (၅)နှစ်အရွယ် ကလေးများ ဖတ်ရှုရန်အတွက် ပန်းချီဇာတ်လမ်းသရုပ်ဖော်စာမူ၊ အသက် (၆)နှစ်မှ (၈)နှစ်အရွယ်ကလေးများ ဖတ်ရှုရန်အတွက် ပန်းချီဇာတ်လမ်းသရုပ်ဖော်စာမူ၊ အသက်(၉)နှစ်မှ (၁၁) နှစ်အရွယ်ကလေးများ ဖတ်ရှုရန်အတွက် ပန်းချီဇာတ်လမ်း သရုပ်ဖော်စာမူတို့ဖြစ်သည်။

စာမူအဆင့်တစ်ဆင့်လျှင် ပထမဆုနှင့် ဒုတိယဆု နှစ်ဆုစီ စုစုပေါင်း ခြောက်ဆုချီးမြှင့်မည်ဖြစ်ပြီး ပထမဆုအတွက် အမေရိကန်ဒေါ်လာ ၁၀၀၀၊ ဒုတိယဆုအတွက် အမေရိကန်ဒေါ်လာ ၈၀၀ စီချီးမြှင့်မည်ဖြစ်သည်။

ပြိုင်ပွဲဝင်စာမူများကို ဇူလိုင် ၃၁ ရက် နောက်ဆုံးထား၍ မြန်မာနိုင်ငံစာရေးဆရာအသင်း အမှတ်(၁၇၃ / ၁၇၅) ပန်းဆိုးတန်းလမ်း ကျောက်တံတားမြို့နယ် ဖုန်း ၀၁-၂၅၂၄၁၇၊ ၀၁-၂၅၄၁၇၃ တို့သို့ ပေးပို့ရမည်ဖြစ်ပြီး ပြိုင်ပွဲဝင်စည်းကမ်းအသေးစိတ်အချက်အလက်များကို မြန်မာနိုင်ငံ စာရေးဆရာအသင်းတွင် တစ်စုံလျှင် ကျပ် ၁၀၀ ဖြင့်ဖြစ်စေ၊ မြန်မာနိုင်ငံ စာရေးဆရာအသင်း Facebook Account ဖြစ်သော Myanmar Mwa တွင် ဖတ်ရှု၍ဖြစ်စေ ရယူနိုင်သည်။

(သတင်းစဉ်)

ကျသင့်အခွန် တို့ကျေပွန် ကာသိုလ်လည်းရ ဝမ်းလည်းဝ

ကြေးမုံ
နေ့စဉ်သတင်းစာ

စာတည်းမှူးချုပ် - ဦးခင်မောင်ကျော်ဒင်
စာတည်းများ - ဦးဝင်းနိုင်၊ ဦးစိုးစိုးနိုင်၊ ဦးစန်းအောင်
သတင်းထောက်မှူး - ဦးဌေးအောင်
ဘာသာပြန်စာတည်းများ - ဦးအောင်ထိန်၊ ဦးဇော်ဝင်း၊ အေဝမ်းစိုး၊ အောင်ကျော်ကျော်
အနုပညာစာတည်း - ခင်ခင်သက်
အားကစားစာတည်း - မေလှဲ့သင်း
ဆောင်းပါးစာတည်း - စန္ဒာဝင်း
အကြီးတန်းသတင်းထောက်များ - ဟိန်းထက်လင်း၊ နိုင်လင်းကြည်၊ ဖြိုးစန္ဒာမြင့်၊ သီသီမင်း
အငယ်တန်းသတင်းထောက်များ - အောင်ကျော်ဦး၊ ခင်ဇာလီ၊ မေသကြိန်၊ အေးအေးမြင့်၊ ခင်စုစုလှိုင်
ဓာတ်ပုံသတင်းထောက် - ခင်မောင်ဝင်း
အထူးသတင်းထောက် - ဆုနှင်းလှဲ့

ပြည်တွင်းရေးရာ

✱ ရှေ့ဖုံးမှ

ရှေးဦးစွာ နိုင်ငံတော်သမ္မတ ဦးသိန်းစိန်နှင့်ဇနီးတို့သည် အခမ်းအနားသို့ တက်ရောက်လာကြသည့် လွှတ်တော်ကိုယ်စားလှယ်များ၊ နိုင်ငံရေးပါတီများမှ ဥက္ကဋ္ဌများ၊ တိုင်းဒေသကြီးနှင့် ပြည်နယ်များမှ တိုင်းရင်းသားရေးရာဝန်ကြီးများနှင့် ပြည်ထောင်စုနေ့ကိုယ်စားလှယ်များအား ရင်းရင်းနှီးနှီး လိုက်လံနှုတ်ဆက်သည်။

ထို့နောက် တက်ရောက်လာကြသူများအား ညစာဖြင့် တည်ခင်းဧည့်ခံသည်။

အခမ်းအနားသို့ ဒုတိယသမ္မတ ဒေါက်တာစိုင်းမောက်ခမ်းနှင့်ဇနီး ဒေါ်နန်းရွှေမှုန်၊ ဒုတိယသမ္မတ ဦးညဏ်ထွန်းနှင့်ဇနီး ဒေါ်ခင်အေးမြင့်၊ ပြည်ထောင်စုလွှတ်တော်နာယက အမျိုးသားလွှတ်တော်ဥက္ကဋ္ဌ မန်းဝင်းခိုင်သန်းနှင့်ဇနီး ဒေါ်နန့်ကြင်ကြည်၊ ပြည်သူ့လွှတ်တော်ဥက္ကဋ္ဌ ဦးဝင်းမြင့်နှင့်ဇနီး ဒေါ်ချိုချို၊ ပြည်ထောင်စုတရားသူကြီးချုပ် ဦးထွန်းထွန်းဦး၊ တပ်မတော်ကာကွယ်ရေးဦးစီးချုပ် ဗိုလ်ချုပ်မှူးကြီးမင်းအောင်လှိုင်နှင့်ဇနီး ဒေါ်ကြူကြူလှ၊ နိုင်ငံတော်ဖွဲ့စည်းပုံအခြေခံဥပဒေဆိုင်ရာခုံရုံးဥက္ကဋ္ဌ ဦးမြသိန်း၊ ပြည်ထောင်စုရွေးကောက်ပွဲကော်မရှင်ဥက္ကဋ္ဌ ဦးတင်အေး၊ ဒုတိယတပ်မတော်ကာကွယ်ရေးဦးစီးချုပ် ကာကွယ်ရေးဦးစီးချုပ်(ကြည်း) ဒုတိယဗိုလ်ချုပ်မှူးကြီးစိုးဝင်းနှင့်ဇနီး၊ ပြည်ထောင်စုလွှတ်တော် ဒုတိယနာယက၊ အမျိုးသားလွှတ်တော် ဒုတိယဥက္ကဋ္ဌနှင့်ဇနီး၊ ပြည်သူ့လွှတ်တော် ဒုတိယဥက္ကဋ္ဌနှင့်ဇနီး၊ ပြည်ထောင်စုဝန်ကြီးများ၊ တပ်မတော်အရာရှိကြီးများ၊ လွှတ်တော်ရေးရာကော်မတီဥက္ကဋ္ဌများနှင့် ဒုတိယဝန်ကြီးများ၊ လွှတ်တော်ကိုယ်စားလှယ်များ၊ ဌာနဆိုင်ရာအကြီးအကဲများနှင့် ဖိတ်ကြားထားသူများ စုံညီစွာ တက်ရောက်ကြသည်။

အခမ်းအနားတွင် မြန်မာ့အသံခေတ်ပေါ်တေးဂီတအဖွဲ့နှင့်တွဲဖက်၍ ပြည်ထောင်စုတိုင်းရင်းသား တိုင်းရင်းသူများနှင့် တေးသံရှင်များက တေးသံသာများဖြင့် ဖျော်ဖြေတင်ဆက်ကြသည်။

ညစာစားပွဲအပြီးတွင် တက်ရောက်လာကြသူများအား မြို့တော်ခန်းမ လဟာပြင်ကဇာတ်ရုံ၌ ယဉ်ကျေးမှုဝန်ကြီးဌာန အနုပညာဦးစီးဌာနမှ အနုပညာရှင်များနှင့် တိုင်းဒေသကြီးနှင့် ပြည်နယ်အသီးသီးတို့မှ ယဉ်ကျေးမှုအဖွဲ့များက တိုင်းရင်းသားရိုးရာ အကပဒေသာများဖြင့် ဖျော်ဖြေတင်ဆက်ကြသည်။

ဖျော်ဖြေတင်ဆက်မှုအစီအစဉ်အပြီးတွင် နိုင်ငံတော်သမ္မတနှင့် ဇနီးတို့က ကပြဖျော်ဖြေကြသည့် တိုင်းရင်းသားရိုးရာ ယဉ်ကျေးမှုအဖွဲ့များအား ရင်းရင်းနှီးနှီး နှုတ်ဆက်ခဲ့ကြသည်။ **(သတင်းစဉ်)**

နိုင်ငံတော်သမ္မတ ဦးသိန်းစိန်နှင့်ဇနီး ဒေါ်ခင်ခင်ဝင်း (၆၉)နှစ်မြောက် ပြည်ထောင်စုနေ့အထိမ်းအမှတ် ဧည့်ခံပွဲနှင့် ညစာစားပွဲအခမ်းအနားသို့ တက်ရောက်လာကြသူများအား ရင်းရင်းနှီးနှီး နှုတ်ဆက်စဉ်။(အပေါ်ပုံနှင့် အောက်ပုံ) (သတင်းစဉ်)

(၆၉)နှစ်မြောက် ပြည်ထောင်စုနေ့အထိမ်းအမှတ် နံရံကပ်စာစောင်နှင့် ဓာတ်ပုံပြပွဲကျင်းပ

ပဲခူး ဖေဖော်ဝါရီ ၁၂

ပဲခူးတိုင်းဒေသကြီး ပဲခူးမြို့နယ်တွင် (၆၉)နှစ်မြောက် ပြည်ထောင်စုနေ့အထိမ်းအမှတ် နံရံကပ်စာစောင်နှင့် ဓာတ်ပုံပြပွဲကို ဖေဖော်ဝါရီ ၁၁ ရက်တွင် ပြန်ကြားရေးနှင့် ပြည်သူ့ဆက်ဆံရေးဦးစီးဌာနမှ ပဲခူးမြို့ပေါ်ရှိ မြို့တွင်းကြီး အလယ်တန်းကျောင်းခွဲ၌လည်းကောင်း၊ မြို့တွင်းကြီး အနောက်(ခ) အခြေခံပညာအလယ်တန်းကျောင်း၌လည်းကောင်း အသီးသီးပြသခဲ့သည်။

အဆိုပါနံရံကပ်စာစောင်တွင် (၆၉)နှစ်မြောက် ပြည်ထောင်စုနေ့ အမျိုးသားရေး ဦးတည်ချက်များ၊ တစ်နိုင်ငံလုံးပစ်ခတ်တိုက်ခိုက်မှုရပ်စဲရေးစာချုပ် (NCA)မှတ်တမ်းဓာတ်ပုံများ၊ ပြည်ထောင်စုငြိမ်းချမ်းရေးမှတ်တမ်းဓာတ်ပုံများ၊ ပင်လုံနောက်ခံသမိုင်း ဆောင်းပါးများ၊ စည်းလုံးညီညွတ်မှုကို သရုပ်ဖော်သော ကာတွန်းပုံများ၊ ကဗျာများ၊ ကျောင်းသား ကျောင်းသူများ၊ ဆရာ ဆရာမများ အသိပညာဗဟုသုတများတိုးပွားစေရန်နှင့် ပြည်ထောင်စုစိတ်ဓာတ်များ ရှင်သန်နိုးကြားစေရန် ရည်ရွယ်၍ ပြသခဲ့ကြောင်း သိရသည်။ **(ခရိုင်ပြန်/ဆက်)**

ပြည်ထောင်စုနေ့ အထိမ်းအမှတ်ဟောပြောပွဲနှင့် ပညာပေးအထွေထွေဗဟုသုတရေးရာဟောပြောပွဲကို ဖေဖော်ဝါရီ ၁၁ ရက်က နေပြည်တော် ကျည်တောင်ကန် အခြေခံပညာအထက်တန်းကျောင်းနှင့် ပုဗ္ဗသီရိမြို့နယ် အခြေခံပညာအထက်တန်းကျောင်းတို့တွင် ရွှေအိမ်မက်မိသားစု၏ ကူညီထောက်ပံ့မှုဖြင့်ဆောင်ရွက်ခဲ့ရာ စာရေးဆရာမ တေးသံရှင် ဒေါ်မေကျော့ရှင်းနှင့် စာရေးဆရာမ ဒေါ်ဝတ်ရည်ခင် (ပဲခူး)တို့က ပညာပေးဟောပြောခဲ့ကြစဉ်။
(ကြေးမုံ)

ကလေးများနေ့အထိမ်းအမှတ် ပျော်ပွဲရွှင်ပွဲများကျင်းပ

ရန်ကုန်အရှေ့ပိုင်းခရိုင် မြောက်ဥက္ကလာပမြို့နယ် ရွှေပေါက်ကံမြို့သစ် လူမှုဝန်ထမ်းဦးစီးဌာန ရွှေပေါက်ကံမူလတန်းကြိုကျောင်း၌ ဖေဖော်ဝါရီ ၁၃ရက်တွင် ကျရောက်မည့် ကလေးများနေ့အထိမ်းအမှတ်အဖြစ် ဖေဖော်ဝါရီ ၁၁ ရက် နံနက် ၉နာရီက ကျောင်းအုပ်ဆရာမကြီး ဒေါ်ခင်သန္တာမြင့် ဦးစီး၍ ဆရာမများက ကလေးငယ်များ ပျော်ရွှင်အောင် ကစားနည်းမျိုးစုံဖြင့်လည်းကောင်း၊ နေ့လယ်စာမုန့်ဟင်းခါးကျွေးခြင်းဖြင့်လည်းကောင်း၊ ဖြည့်စွက်စာ အိုဗာတင်း၊ ပေါင်မုန့်ထောပတ်သုတ်များ ကျွေးမွေးခြင်းများ ပြုလုပ်ပေးခြင်းဖြင့်လည်းကောင်း ကလေးငယ်များ ပျော်ရွှင်အောင် ပြုလုပ်ပေးစဉ်။ **(ဒွေးကြိုင်)**

ဖေဖော်ဝါရီ ၁၃ ရက်တွင် ကျရောက်မည့် ကလေးများနေ့အထိမ်းအမှတ်အဖြစ် ဖေဖော်ဝါရီ ၁၁ ရက် နံနက် ၁၀ နာရီက လူမှုဝန်ထမ်းဦးစီးဌာန ရန်ကုန်မြောက်ပိုင်းခရိုင် မင်္ဂလာဒုံမြို့နယ် မူလတန်းကြိုကျောင်း၌ ကလေးငယ်များအား ကစားနည်းမျိုးစုံဖြင့် ပျော်ပွဲရွှင်ပွဲများ ပြုလုပ်ပေးသည်။**(အောက်ပုံ)**

အဆိုပါပွဲတွင် ကလေးငယ်များ လျှောစီးခြင်း၊ ဒန်းစီးခြင်းနှင့် ကစားနည်းမျိုးစုံကို ကျောင်းအုပ်ဆရာမကြီး ဒေါ်ခင်သီ ဦးဆောင်သော လက်ထောက်ဆရာများက စုပေါင်းပြီး ကလေးများကို ပျော်ရွှင်အောင်ဆောင်ရွက်ပေးပြီး အမှတ်တရလက်ဆောင်ပစ္စည်းများ ပေးအပ်သည်။ **မျိုးသန့်(IPRD)**

တရုတ် (တိုင်ပေ) ငလျင်ကြောင့် သေဆုံးခဲ့သူများအား အောက်မေ့ဖွယ်အခမ်းအနားကျင်းပ

တရုတ် (တိုင်ပေ) ဖေဖော်ဝါရီ ၁၂

လွန်ခဲ့သောရက်သတ္တပတ်က တရုတ်(တိုင်ပေ)တွင် အင်အားပြင်းငလျင် လှုပ်ခတ်မှုကြောင့် သေဆုံးခဲ့သူများအား အောက်မေ့ဖွယ်အခမ်းအနားတစ်ရပ်ကို ယနေ့ကျင်းပခဲ့ကြောင်း အင်န်အိတ်ချ်ကေသတင်းတစ်ရပ်အရ သိရသည်။

အဆိုပါအင်အားပြင်းငလျင်လှုပ်ခတ်မှုကြောင့် သေဆုံးသူအရေအတွက်မှာ ယခုအချိန်ထိ ၉၄ ဦးရှိပြီဖြစ်ပြီး လူအများအပြား အပျက်အစီးများအောက်တွင် ပျောက်ဆုံးလျက်ရှိနေသေးကြောင်း သိရသည်။

တိုင်နန်မြို့တွင်ကျင်းပသော အောက်မေ့ဖွယ်ရာ အခမ်းအနားသို့ သေဆုံးသူများ၏ဆွေမျိုးများအပါအဝင် လူပေါင်း ၃၀၀ ခန့်တက်ရောက်ခဲ့သည်။

မကြာသေးမီကကျင်းပခဲ့သော သမ္မတရွေးကောက်ပွဲတွင် အနိုင်ရရှိခဲ့သည့် ရွေးကောက်ခံ သမ္မတ ဆိုင်အင်းဝမ်လည်း အဆိုပါအခမ်းအနားသို့ တက်ရောက်ခဲ့သည်။

သမ္မတ မာရင်ကျောင်လည်း အခမ်းအနားသို့ တက်ရောက်ခဲ့ပြီး သေဆုံးသူများ၏ ဆွေမျိုးများအား နှစ်သိမ့်အားပေးစကားများပြောကြားခဲ့သည်။

အောက်မေ့ဖွယ်အခမ်းအနားကို ငလျင်လှုပ်ပြီး ခုနစ်ရက်မြောက်နေ့တွင် တရုတ်ရိုးရာဓလေ့နှင့်အညီ ကျင်းပခဲ့ခြင်းဖြစ်သည်။

ငလျင်လှုပ်ခတ်မှုကြောင့်ပြိုကျပျက်စီးခဲ့သည့် ၁၆ ထပ်တိုက်ကြီး၏ အပျက်အစီးများအောက်တွင် ပိမိနေသူ ၃၀ ခန့်ရှိနေသေးကြောင်း ကယ်ဆယ်ရေးလုပ်သားများက ဆိုသည်။

အင်န်အိတ်ချ်ကေ။

ဆီးရီးယား၌ တိုက်ခိုက်မှုများရပ်နားထားရန် ကမ္ဘာ့အင်အားကြီးနိုင်ငံများ သဘောတူ

မြူးနစ် ဖေဖော်ဝါရီ ၁၂

ဆီးရီးယားနိုင်ငံ၌ ရက်သတ္တတစ်ပတ်အတွင်းမှစ၍ တိုက်ခိုက်မှုများရပ်နားထားရန် ကမ္ဘာ့အင်အားကြီးနိုင်ငံများက ဖေဖော်ဝါရီ ၁၂ ရက်တွင် သဘောတူညီလိုက်ကြကြောင်း၊ ဝန်းရံပိတ်ဆို့ခံထားရသော ဆီးရီးယားမြို့များသို့လူသားချင်းစာနာထောက်ထားမှု အကူအညီပေးရေးအဖွဲ့များ ချက်ချင်းဝင်ရောက်နိုင်ရေးအတွက်လည်း သဘောတူညီကြကြောင်း ဒေသဆိုင်ရာ သတင်းဌာနများက သတင်းထုတ်ပြန်သည်။

ဂျာမနီနိုင်ငံ မြူးနစ်မြို့၌ ကျင်းပသော နိုင်ငံတကာဆီးရီးယားအထောက်အကူပြုအဖွဲ့(အိုင်အက်စ်အက်စ်ဂျီ)၏ အစည်းအဝေးအပြီး သတင်းစာရှင်းလင်းပွဲတွင် တာဝန်ရှိသူများက အထက်ပါအတိုင်းပြောကြားခြင်းဖြစ်သည်။အဆိုပါ သတင်းစာရှင်းလင်းပွဲသို့ ရုရှားနိုင်ငံခြားရေးဝန်ကြီး ဆာဂျီလက်ဗရော့၊ အမေရိကန်နိုင်ငံခြားရေးဝန်ကြီး ဂျွန်ကယ်ရီနှင့်ဆီးရီးယားနိုင်ငံဆိုင်ရာ ကုလသမဂ္ဂအထူးသံတမန် စတက်ဖင်ဒီမစ္စတူရာတို့ တက်ရောက်ကြသည်။

ဆီးရီးယားနိုင်ငံ၌ အခြေအနေတိုးတက်ကောင်းမွန်လာသည့်အခါ နိုင်ငံရေးအသွင်ကူးပြောင်းမှုပြုလုပ်ရာတွင် ပါဝင်ကူညီသွားရေးအတွက် မြူးနစ်ဆွေးနွေးပွဲတွင် အမေရိကန်၊ ရုရှားနှင့် အခြားသော ၁၂ နိုင်ငံထက်မနည်းသော နိုင်ငံများက ထပ်လောင်းအတည်ပြုခဲ့ကြသည်။

သို့ရာတွင် ဆွေးနွေးပွဲ၌ ဆီးရီးယားနိုင်ငံ၌ လုံးဝအပစ်အခတ်ရပ်စဲရေး၊ ရုရှားကဗုံးကြဲတိုက်ခိုက်မှုအဆုံးသတ်ရေးတို့နှင့်ပတ်သက်၍ အာမခံချက်ရရှိရန် ကြိုးပမ်းမှုများမှာ အောင်မြင်မှုမရကြောင်း တာဝန်ရှိသူများက ပြောကြားသည်။

ရိုက်တာ။

ဥရောပသို့ လူမှောင်ခိုတင်သွင်းမှုတိုက်ဖျက်ရေး တူရကီနှင့်ဂရိတို့ကို နေတိုးအဖွဲ့ကူညီမည်

အစ္စတန်ဘူလ် ဖေဖော်ဝါရီ ၁၂

ဥရောပတိုက်သို့ ဒုက္ခသည်များအား လူမှောင်ခိုတင်သွင်းနေသော ဒုစရိုက်ဂိုဏ်းများကို တူရကီနှင့်ဂရိနိုင်ငံတို့ ဖြိုခွင်းနိုင်စေရေးအတွက် အကူအညီပေးရန် မြောက်အတ္တလန္တိတ်စာချုပ်အဖွဲ့(နေတိုး)စစ်သင်္ဘောများသည် အေဂျီယန်ပင်လယ်သို့ ဦးတည်သွားရောက်လျက်ရှိကြကြောင်း နေတိုးအဖွဲ့၏ထိပ်တန်းတပ်မှူးကြီးက ဖေဖော်ဝါရီ ၁၂ ရက်တွင်ပြောကြားသည်။

လူမှောင်ခိုမှုများကို အရေးယူဖြိုခွင်းနိုင်စေရေးအတွက် မြေထဲပင်လယ်အရှေ့ပိုင်း၌ ပင်လယ်ရေကြောင်းကင်းလှည့်စောင့်ကြပ်ရေးတပ်ဖွဲ့က မစ်ရှင်လုပ်ငန်းဆောင်ရွက်ရန် နေတိုးကာကွယ်ရေးဝန်ကြီးများ သဘောတူညီခဲ့ကြပြီးနောက် နာရီပိုင်းအကြာတွင် နေတိုးအဖွဲ့မဟာမိတ်တပ်ဖွဲ့များ၏တပ်မှူးချုပ် ဗိုလ်ချုပ်ကြီး ဖီးလစ်ဘရီလပ်က အထက်ပါအတိုင်းပြောကြားခြင်းဖြစ်သည်။

ဥရောပတိုက်သည် ဒုတိယကမ္ဘာစစ်နောက်ပိုင်း ရွှေ့ပြောင်းနေထိုင်မှုပြဿနာကို အဆိုးရွားဆုံးရင်ဆိုင်နေရသည်။ လွန်ခဲ့သည့်နှစ်က ဥရောပ၌ ခိုလှုံခွင့်တောင်းခံသူ လူပေါင်း တစ်သန်းကျော်အထိရှိခဲ့သည်။

အီတလီပင်လယ်ကမ်းရိုးတန်းကမ်းလွန်၌ ဥရောပသမဂ္ဂ(အီးယူ)က ပင်လယ်ရေကြောင်းကင်းလှည့်စောင့်ကြပ်ရေးအထူးလုပ်ငန်းတာဝန်ကို အကောင်အထည်ဖော်လျက်ရှိသည်။ အီးယူ၏ရေတပ်သင်္ဘောများသည် ကယ်တင်ခံရသောရွှေ့ပြောင်းသူများကို ဥရောပကမ်းရိုးတန်းဒေသများသို့ ပို့ဆောင်ပေးသော်လည်း နေတိုးစစ်သင်္ဘောများကမူ ရွှေ့ပြောင်းသူများကို တူရကီနိုင်ငံသို့ ပြန်လည်ပို့ဆောင်မည်ဖြစ်သည်။

တူရကီ-ဆီးရီးယားကုန်းမြေနယ်စပ်ဒေသ၌လည်း လူမှောင်ခိုမှုများကို နေတိုးအဖွဲ့က စောင့်ကြည့်သွားမည်ဖြစ်ကြောင်း နေတိုးအတွင်းရေးမှူးချုပ် ဂျင်းစတိုတင်ဘာ့ဂ်က ပြောကြားသည်။

ရိုက်တာ။

တောင်နှင့်မြောက်ကိုရီးယားနှစ်နိုင်ငံအကြားရှိ အရေးပေါ်ဆက်သွယ်ရေးလိုင်းများကို မြောက်ကိုရီးယားဖြတ်တောက်

ဆိုးလ် ဖေဖော်ဝါရီ ၁၂

တောင်နှင့်မြောက်ကိုရီးယား နှစ်နိုင်ငံအကြားပူးတွဲတည်ထောင်ထားသည့် ကေဆောင်စက်မှုဇုန်အား ပိတ်သိမ်းလိုက်ပြီးနောက် နှစ်နိုင်ငံအကြား ဆက်သွယ်ထားသည့်အရေးပေါ်ဆက်သွယ်ရေးလိုင်းများကို မြောက်ကိုရီးယားနိုင်ငံက ဖြတ်တောက်လိုက်ကြောင်း တောင်ကိုရီးယား ကာကွယ်ရေးဝန်ကြီးဌာနက ဖေဖော်ဝါရီ ၁၂ ရက်တွင် ပြောကြားသည်။

ဖေဖော်ဝါရီ ၁၁ ရက်တွင် ကေဆောင်စက်မှုဇုန်ပိတ်သိမ်းမှုဖြစ်ပေါ်အပြီးတွင် မြောက်ကိုရီးယားနိုင်ငံက တောင်ကိုရီးယားနိုင်ငံနှင့်ဆက်သွယ်ထားသည့် အရေးပေါ်ဆက်သွယ်ရေးလမ်းကြောင်းများကို ဖြတ်တောက်ခဲ့သည်ဟု တောင်ကိုရီးယားကာကွယ်ရေးဝန်ကြီးဌာန ပြောရေးဆိုခွင့်ရှိသူ မွန်ဆန်ဂွမ်က ပုံမှန်ကျင်းပသည့် သတင်းထုတ်ပြန်ပွဲတွင် ပြောကြားသည်။

တောင်နှင့်မြောက်ကိုရီးယား နှစ်နိုင်ငံအကြားရှိ အနောက်ပိုင်းနှင့် အရှေ့ပိုင်းဒေသများအကြား အရေးပေါ်ဆက်သွယ်ရေးလိုင်းကြောင်းများအား ပုံမှန်အားဖြင့် ဖွင့်လှစ်ထားသည်။ ၂၀၁၃ ခုနှစ်အတွင်းက အရှေ့ပိုင်းဒေသအတွင်း တောမီးလောင်ကျွမ်းမှုများ ဖြစ်ပွားခဲ့ပြီးနောက် အရှေ့ပိုင်းဒေသ ဆက်သွယ်ရေးလမ်းကြောင်းမှာ ရပ်ဆိုင်းခဲ့ပြီးဖြစ်သည်။

တောင်နှင့်မြောက်ကိုရီးယား နယ်ခြားဒေသရှိ ကေဆောင်စက်မှုဇုန်အား ပိတ်ပစ်ရန် တောင်ကိုရီးယားနိုင်ငံက ဖေဖော်ဝါရီ ၁၀ ရက်တွင် ဆုံးဖြတ်ခဲ့ပြီးနောက်နှစ်နိုင်ငံအကြား တယ်လီဖုန်းနှင့် ဖက်စ် အဆက်အသွယ်များဖြတ်တောက်ရန် မြောက်ကိုရီးယားနိုင်ငံက ဆုံးဖြတ်ခဲ့ခြင်းဖြစ်သည်။

ဇန်နဝါရီ ၆ ရက်က ပြုလုပ်ခဲ့သော မြောက်ကိုရီးယားနိုင်ငံ၏ စတုတ္ထမြောက် နျူကလီးယားစမ်းသပ်ဖောက်ခွဲမှုနှင့် ဖေဖော်ဝါရီ ၇ ရက်တွင် မြောက်ကိုရီးယား၏ တာဝေးပစ်ဒုံးကျည်စမ်းသပ်ပစ်လွှတ်မှုများကြောင့် တောင်နှင့်မြောက်ကိုရီးယားနှစ်နိုင်ငံအကြား ထူထောင်ထားသည့် ကေဆောင်စက်မှုဇုန်ကို အပြီးတိုင်ပိတ်သိမ်းပစ်ရန် တောင်ကိုရီးယားနိုင်ငံက ဖေဖော်ဝါရီ ၉ ရက်တွင် ကြေညာချက်ထွက်ပေါ်ခဲ့အပြီးတွင် မြောက်ကိုရီးယားနိုင်ငံက နှစ်နိုင်ငံအကြား အရေးပေါ်ဆက်သွယ်ရေးလိုင်းများ ပိတ်ပင်ရန်ဆုံးဖြတ်ချက်ထွက်ပေါ်လာခဲ့ခြင်းဖြစ်သည်။

ဆင်ဟွာ။

❖❖❖

ရှေ့တန်းတိုက်ခိုက်ရေးသမားအဖြစ် ကလေးငယ်များအား အိုင်အက်စ်အဖွဲ့ဖြန့်ကြက်

ဒမတ်စကတ် ဖေဖော်ဝါရီ ၁၂

အိုင်အက်စ်စစ်သွေးကြွအုပ်စုက ဒေသခံကလေးငယ်များကို တစ်လတာ စစ်ရေးလေ့ကျင့်ပေးပြီးနောက် ရှေ့တန်းစစ်မျက်နှာ၌ တိုက်ခိုက်ရေးသမားများအဖြစ်ဖြန့်ကြက်လျက်ရှိကြောင်း ဆီးရီးယားပြည်တွင်းစစ်ကို စောင့်ကြည့်လေ့လာသည့် ဗြိတိန်အခြေစိုက်အဖွဲ့တစ်ဖွဲ့က ပြောကြားသည်။

ပြီးခဲ့သည့်အပတ်က လေ့ကျင့်မှုပြီးစီးခဲ့သည့် တိုက်ခိုက်ရေးတပ်သားသစ်များ (အကြမ်းအားဖြင့် ၄၅၀ အနက် ၁၀၀ခန့်)မှာ ကလေးငယ်များဖြစ်ကြောင်း ဆီးရီးယား လူ့အခွင့်အရေးဆိုင်ရာ စောင့်ကြည့်လေ့လာရေးအဖွဲ့က ပြောကြားသည်။ စစ်ရေးလေ့ကျင့်မှုအချိန်ကာလမှာ ယခင်ကနှစ်လရှိရာမှ တစ်လသို့ သိသိသာသာလျှော့ချလိုက်ကြောင်း ယင်းအဖွဲ့က ဆိုသည်။ လေ့ကျင့်ပေးပြီးသည့်တပ်သားသစ်များကို ၎င်းတို့၏မိသားစုများနှင့်တွေ့ဆုံရန် သုံးရက်တာရွှေ့ဆိုင်းပြီးနောက် ရှေ့တန်းစစ်မျက်နှာသို့ ပို့ဆောင်ခဲ့ကြောင်းသိရသည်။ အမေရိကန်ဦးဆောင်သော ညွန့်ပေါင်းအဖွဲ့က ဆီးရီးယားနိုင်ငံ၌ လေကြောင်းတိုက်ခိုက်မှုများလုပ်ဆောင်ပြီးနောက် ရုရှားနိုင်ငံက ပြီးခဲ့သည့်စက်တင်ဘာလတွင် ယင်းလေကြောင်းတိုက်ခိုက်မှုများ၌စတင်ပါဝင်လာခဲ့ရာ အိုင်အက်စ်အဖွဲ့မှာ ၎င်းတို့၏ထိန်းချုပ်မှုအောက်ရှိနယ်မြေများ ဆုံးရှုံးလျက်ရှိသည်။

နိုင်ငံခြားတပ်ဖွဲ့များ၏ လေကြောင်းတိုက်ခိုက်မှုများကြောင့် အိုင်အက်စ်တိုက်ခိုက်ရေးသမားအရေအတွက်မှာ ၂၀,၀၀၀ ခန့်မှ ၁၀,၀၀၀ နီးပါးထိ

လျော့နည်းသွားပြီဖြစ်ကြောင်း အမေရိကန်ကာကွယ်ရေးဝန်ကြီးဌာနက ပြောကြားသည်။ ကလေးငယ်များအားလူသစ်စုဆောင်းမှုနှင့်တိုတောင်းသောလေ့ကျင့်မှုကာလတို့မှာ စစ်သွေးကြွအဖွဲ့၏ တိုက်ခိုက်ရေးသမားလျော့နည်းလာမှုအတွက် တုံ့ပြန်မှုဖြစ်ကြောင်း စောင့်ကြည့်လေ့လာသူများက ဆိုသည်။

အင်န်အိတ်ချ်ကေ။

သဘာဝဘေးဒဏ်သင့်ခဲ့သည့် ချင်းပြည်နယ် ဟားခါးနှင့် တီးတိန်မြို့များတွင် ပြန်လည်ထူထောင်ရေးလုပ်ငန်းများမှ နေအိမ် ၄၅၈ လုံး ဆောက်လုပ်ပြီးစီး

နေပြည်တော်　　ဖေဖော်ဝါရီ　၁၂

မြန်မာနိုင်ငံအနှံ့အပြားတွင် ၂၀၁၅ ခုနှစ် ဇွန်၊ ဇူလိုင်လများက မိုးသည်းထန်စွာ ရွာသွန်းပြီး ရေကြီးခြင်းနှင့် မြေပြိုခြင်းစသည့် သဘာဝဘေးအန္တရာယ်ကျရောက်ခဲ့ရာ ချင်းပြည်နယ် ဟားခါးမြို့နှင့် တီးတိန်မြို့နယ်များရှိ နေအိမ်များ ပျက်စီးဆုံးရှုံးခဲ့သဖြင့် ပတ်ဝန်းကျင်ထိန်းသိမ်းရေးနှင့် သစ်တောရေးရာဝန်ကြီးဌာနမှ နေအိမ် ၄၅၈ လုံး တာဝန်ယူဆောက်လုပ်မှုဖြင့် ပြန်လည်ထူထောင်ရေးလုပ်ငန်းများ ဆောင်ရွက်ခဲ့သည်။

ထိုသို့ဆောင်ရွက်ရာတွင် ဟားခါးမြို့၌ နေအိမ် ၄၁၇ လုံး၊ တီးတိန်မြို့၌ နေအိမ် ၄၁ လုံး စုစုပေါင်းနေအိမ် ၄၅၈ လုံးဆောက်လုပ်ခြင်းဖြစ်ပြီး နေအိမ်ပုံစံများမှာ မိသားစုငါးဦးနှင့်အထက် နေထိုင်နိုင်သည့် အိပ်ခန်းနှစ်ခန်းပါဝင်သော ပျဉ်ထောင်သွပ်မိုး ဧရိယာ ၆၄၀ စတုရန်းပေ တန်ဖိုးငွေကျပ် ၄၄ ဒသမ ၄ သိန်း ဖြစ်သည်။

အဆိုပါ နေအိမ်များဆောက်လုပ်နိုင်ရေးအတွက် လိုအပ်သောသစ်ခွဲသားများရရှိနိုင်ရန် သစ်လုံးများကို မုံရွာ၊ ဂန့်ဂေါ၊ စစ်ကိုင်းနှင့် ပခုက္ကူမြို့များရှိ သစ်ခွဲစက်များသို့ ပို့ဆောင်ပြီး လုပ်ငန်းခွင်သုံး အသင့်တပ်ဆင်နိုင်သည့် (Cut size)များခွဲစိတ်ခြင်း၊ အုတ်ဖိနပ်များကို ကလေးမြို့တွင် ပြုလုပ်ခြင်း၊ Town Plan နှင့်အညီ မြေကွက်များ သတ်မှတ်ဖော်ထုတ်၍ နေအိမ်များစတင်ဆောက်လုပ်နိုင်ရန် မြေပြုပြင်ခြင်းစသည့် လုပ်ငန်းများကို ၂၀၁၅ ခုနှစ် နိုဝင်ဘာနှင့် ဒီဇင်ဘာလများအတွင်း ပြီးစီးအောင် တစ်ချိန်တည်း၊ တစ်ပြိုင်တည်း ဆောင်ရွက်ခဲ့ခြင်းဖြစ်သည်။

ထို့ပြင် သစ်ခွဲသား၊ အုတ်ဖိနပ်များနှင့် ဆောက်လုပ်ရေးပစ္စည်းများကို မိုးရွာသွန်းမှုကြောင့် မြေပြို၍ လမ်း၊တံတားများပျက်စီးခဲ့သဖြင့် ပြုပြင်နေသည့်ကြားမှ အချိန်တိုအတွင်း ရောက်ရှိအောင် ယာဉ်၊ ယန္တရားများအသုံးပြု၍ ခက်ခဲစွာ ပို့ဆောင်ခြင်းနှင့် ဒေသခံမဟုတ်သော လက်သမားများဖြင့် ချင်းပြည်နယ်၏ ချမ်းအေးမှုဒဏ်ကိုအံတုပြီး ကြိုးပမ်းဆောင်ရွက်ခဲ့ရာ တီးတိန်မြို့နယ်အတွက် နေအိမ် ၄၁ လုံးကို ၂၀၁၅ခုနှစ် ဒီဇင်ဘာ ၁၄ရက်တွင်လည်းကောင်း၊ ဟားခါးမြို့နယ်အတွက် နေအိမ် ၄၁၇ လုံးကို ဇန်နဝါရီ ၂၇ ရက်တွင်လည်းကောင်း သတ်မှတ်ကာလ အပြီးဆောက်လုပ်နိုင်ခဲ့သဖြင့် ဇန်နဝါရီ ၃၀ ရက်က ချင်းပြည်နယ် အစိုးရအဖွဲ့ထံ စနစ်တကျလွှဲပြောင်းပေးနိုင်ခဲ့သည်။

အဆိုပါ ပတ်ဝန်းကျင်ထိန်းသိမ်းရေးနှင့် သစ်တောရေးရာဝန်ကြီးဌာနမှ တာဝန်ယူဆောက်လုပ်ခဲ့သော နေအိမ်များတွင် သဘာဝဘေးသင့်သည့် မိသားစုများ နေထိုင်နိုင်ရေး ချင်းပြည်နယ်အစိုးရအဖွဲ့မှ စနစ်တကျနေရာချထားပေးလျက်ရှိကြောင်း သိရသည်။

(သတင်းစဉ်)

ဟားခါးမြို့တွင် တည်ဆောက်ပြီးစီးသော တန်ဖိုးသင့်အိမ်များအား နေချင်စဖွယ် တည်ဆောက်ထားသည်ကို တွေ့ရစဉ်။

တန်ဖိုးသင့်အိမ်ရာများ တည်ဆောက်ပြီး ညဘက်လျှပ်စစ်မီးထွန်းထားသည်ကို တွေ့ရစဉ်။

တည်ဆောက်ပြီး အိမ်ရာများပေါ်တွင် နေထိုင်ကြသော မိသားစုများနှင့်အတူ တွေ့ရစဉ်။

ဟားခါးမြို့တွင် တည်ဆောက်ပြီးစီးသော တန်ဖိုးသင့်အိမ်များအား နေချင်စဖွယ် တည်ဆောက်ထားသည့် အပိုင်း(၂)အား တွေ့ရစဉ်။

ဟားခါးမြို့၌ တန်ဖိုးသင့်အိမ်ရာတည်ဆောက်ပြီးသော သန့်ရှင်းသပ်ရပ်သည့် လူနေအိမ်များ တွေ့ရစဉ်။

တွဲလက်တွေ မြဲဆက်စေဖို့

မေသံလွင်

ကျွန်မတို့ မြန်မာနိုင်ငံဟာ စတုရန်းမိုင်ပေါင်း (၂၆၁၂၂၇) ဧရိယာအကျယ်အဝန်းရှိပြီး သဘာဝရင်းမြစ်တွေ၊ သယံဇာတတွေ ပေါကြွယ်ဝတဲ့နိုင်ငံ တစ်နိုင်ငံဖြစ်ပါတယ်။

နိုင်ငံလူဦးရေရဲ့ ၇၀ ရာခိုင်နှုန်းခန့်က ကျေးလက်နေပြည်သူတွေဖြစ်ပြီး လက်ရှိ မြန်မာနိုင်ငံရဲ့ ဆင်းရဲနွမ်းပါးမှုအချိုးက ၂၆ ရာခိုင်နှုန်း ရှိနေပါတယ်။ ကျေးလက်နေ ပြည်သူတွေရဲ့ ဆင်းရဲနွမ်းပါးမှုဟာ ဆင်းရဲနွမ်းပါးသူအားလုံးရဲ့ ၈၅ ရာခိုင်နှုန်းခန့်ရှိနေကြောင်း သိရပါတယ်။ ချင်း၊ ရခိုင်၊ ရှမ်းပြည်နယ်နဲ့ မန္တလေး၊ ဧရာဝတီတိုင်းဒေသကြီးတို့မှာ အချိုးအစားပိုများတယ်လို့ ဆိုပါတယ်။

တောင်ပေါ်၊ မြေပြန့်၊ မြို့ပြနဲ့ကျေးလက် အားလုံး စီးပွားရေးဖွံ့ဖြိုးတိုးတက်မှုတွေ မျှတမှသာ နိုင်ငံဖွံ့ဖြိုးတိုးတက်မှာ ဖြစ်ပါတယ်။

စီးပွားရေးဖွံ့ဖြိုးတိုးတက်ဖို့ ဆောင်ရွက်တဲ့အခါ မြန်မာနိုင်ငံမှာ စီးပွားရေးလုပ်ငန်းအားလုံးရဲ့ ၉၉ ရာခိုင်နှုန်းခန့်က အသေးစားနဲ့ အလတ်စားစီးပွားရေးလုပ်ငန်း (SME)များ ဖြစ်နေပါတယ်။

အသေးစားနဲ့ အလတ်စားစီးပွားရေးလုပ်ငန်းတွေကို မြှင့်တင်ပေးခြင်း၊ ဆင်းရဲနွမ်းပါးမှုကို လျော့ကျစေခြင်းနဲ့ ကျေးလက်ဒေသဖွံ့ဖြိုးတိုးတက်မှုကို ဆောင်ရွက်ပေးခြင်းတွေဟာ နိုင်ငံတော် ဖွံ့ဖြိုးတိုးတက်ခြင်းရဲ့ အဓိကအကြောင်းတရားတွေဖြစ်ပြီး **"တစ်နွယ်ငင်တော့ တစ်စင်ပါ"** ဆိုသလို မခွဲဘဲတွဲဆက်နေမှာဖြစ်ပါတယ်။

ဒါကြောင့်လည်း နိုင်ငံအနှံ့အပြားမှာရှိတဲ့ မြို့ပြနဲ့ ကျေးလက်က စီးပွားရေးလုပ်ငန်းရှင်တွေကို တူညီတဲ့ ကူညီမှုတွေနဲ့ အနီးကပ်ပြီး တစ်တပ်တစ်အား ဝိုင်းဝန်းအားဖြည့်ပေးနိုင်ဖို့ အသေးစားနဲ့ အလတ်စား ဖွံ့ဖြိုးတိုးတက်ရေးဌာနတွေ ပေါ်ပေါက်ခဲ့ရတာပဲ ဖြစ်ပါတယ်။

ကျွန်မတို့အားလုံး တာဝန်အပြည့်ရှိပါတယ်။ ကူညီရမယ်၊ အားပေးရမယ်၊ လက်တွဲခေါ်ယူရမှာ ဖြစ်ပါတယ်။ ကျွန်မတို့ကိုယ်တိုင်လည်း လေ့လာသင်ယူကြရသလို အတိုင်းအတာ တစ်ခုအတွင်းကနေ ဘယ်လိုပုံစံနဲ့ မြန်မြန်ခရီးရောက်အောင် ကူညီနိုင်မလဲဆိုတာ စဉ်းစားကြရပါတယ်။ စီးပွားရေးဖွံ့ဖြိုးတိုးတက်အောင် ကူညီတဲ့အခါ လတ်တလောဆောင်ရွက်မှုတွေနဲ့ အခြေခံအကြောင်းတရားတွေ ပေါင်းဆုံမှသာ ရေရှည်တည်တံ့တဲ့ ဖွံ့ဖြိုးမှုကို ဖြစ်စေမှာပါ။

နိုင်ငံတစ်နိုင်ငံ ဖွံ့ဖြိုးတိုးတက်ဖို့ဆိုတာ နိုင်ငံရေး၊ စီးပွားရေး၊ ပညာရေး၊ ကျန်းမာရေး၊ လူမှုရေး အဘက်ဘက်က ပြည့်စုံဖို့လိုပါတယ်။ ဒီအချက်တွေကလည်း တစ်ခုနဲ့တစ်ခု သီးခြားစီရှိမနေဘဲ အပြန်အလှန် ကွင်းဆက်တွေလို ချိတ်ဆက်နေတာပါပဲ။

အသိပညာ၊ စီးပွားရေး အားကြီးသူက အားနည်းသူကို လက်တွဲခေါ်ယူရမှာပါ။ ဒါပေမဲ့ ကမ်းလင့်လက်ကို အလိုက်သင့် တွဲပါလာဖို့ဆိုတာ သူတို့မှာလည်း အခြေခံကောင်းလေးတွေ ရှိနေရမှာဖြစ်ပါတယ်။ နီးနီးဝေးဝေး ကျေးလက်ဒေသတွေအထိ အရောက်သွားလို့ တိကျမှန်ကန်တဲ့ အချက်အလက်တွေ ရယူနိုင်ရပါမယ်။

သူတို့ရဲ့ အခြေခံအနေအထားတွေကို အရင်ဆုံးလေ့လာပြီး လိုအပ်ချက်တွေကို ဖြည့်ဆည်းပေးနိုင်ရပါမယ်။

နိုင်ငံစီးပွားရေးကို အဓိကမောင်းနှင်နေတဲ့ SME လုပ်ငန်းရှင်အများစုရဲ့ သမားရိုးကျ အတွေးအခေါ်တွေကို ပြောင်းလဲလာအောင်၊ ဖန်တီးနိုင်စွမ်းအားတွေ၊ စွန့်ဦးတီထွင် စိတ်ဓာတ်တွေ တိုးတက်လာအောင် ဆောင်ရွက်ပေးနိုင်ရပါမယ်။ ဒီနေရာမှာ ကျွန်မယုံကြည်တာက ဒီအသိစိတ်ဓာတ်တွေကို ပြည်သူလူထုအတွင်းမှာ များများပြန့်ပွားစေဖို့ အဓိကသော့ချက်က အမျိုးသမီးနဲ့ လူငယ်တွေဆီမှာ ရှိနေတယ်ဆိုတာပါပဲ။

ကျွန်မဆိုလိုတဲ့ အမျိုးသမီးဆိုတာ အိမ်ထောင့်တာဝန်သော်လည်းကောင်း၊ လုပ်ငန်းတာဝန်သော်လည်းကောင်း၊ စီးပွားရေးသော်လည်းကောင်း၊ စီမံခန့်ခွဲမှုတစ်ခုခုကိုသော်လည်းကောင်း လက်ရှိဆောင်ရွက်နေသူတွေဖြစ်ပြီး လူငယ်ထုမှာတော့ ကျား၊ မ မရွေး၊ တာဝန်မရွေး အားလုံးပါဝင်ပါတယ်။

မကွေးတိုင်းဒေသကြီးမှာ ကျွန်မတို့ဌာနက ဦးဆောင်ပြီး အမျိုးသမီးစွန့်ဦးတီထွင်အဖွဲ့နဲ့ လူငယ်စွန့်ဦးတီထွင်အဖွဲ့ကို ဖွဲ့စည်းထားပါတယ်။ ကိုယ့်ဒေသ၊ အသိုင်းအဝိုင်း၊ လူမှုဝန်းကျင်ဖွံ့ဖြိုးတိုးတက်ရေးကို တိုင်ပင်ညှိနှိုင်းဆွေးနွေးဆောင်ရွက်ကြမယ်လို့ ရည်ရွယ်ချက်ထားကြပါတယ်။

အောင်မြင်နေတဲ့ စီးပွားရေးလုပ်ငန်းရှင်တွေ၊ လုပ်ငန်းစတင်လိုသူတွေ၊ မျိုးဆက်သစ်လူငယ်တွေ၊ တက္ကသိုလ်ကျောင်းသားကျောင်းသူတွေ၊ ဆရာဆရာမတွေ၊ ဌာနဆိုင်ရာဝန်ထမ်းတွေ ပါဝင်ပါတယ်။ ယုံကြည်မှုနဲ့ လက်တွဲလာကြတဲ့အတွက်လည်း အတိုင်းမသိ ဝမ်းသာဂုဏ်ယူရပါတယ်။

ဒီအဖွဲ့တွေမှာ အလွှာစုံ၊ ဒေသစုံ၊ မြို့ပြ၊ ကျေးလက်

"အလျှင်လို လမ်းအိုလိုက်" ဆိုတဲ့ခေတ် မဟုတ်တော့ပါဘူး။ အဲဒီအခါ စွမ်းနိုင်သူတွေ၊ တတ်နိုင်သူတွေက မျိုးဆက်သစ်တွေကို တွဲခေါ်ရမယ်။ အပြန်အလှန် ယုံကြည်မှုထားနိုင်တဲ့ ကိုယ်ကျင့်တရားတွေရှိကြရမယ်။ အများကောင်းကျိုးကို ရှေးရှုနိုင်ရမယ်။ တစ်ဦးကောင်းကျိုးကို တစ်ဦးကလိုလားလို့ အချင်းချင်းမေတ္တာထားနိုင်ကြရပါမယ်။ လက်တွဲညီညီနဲ့ ရှေ့သို့ချီကြရမယ်။

ဒေသအားလုံးက ပါဝင်ပြီး အဖွဲ့ဝင် ဦးရေ ဆက်လက်တိုးတက်နေခြင်းဟာလည်း ကျွန်မတို့အတွက် အားအင်တွေဖြစ်ခဲ့ရပါတယ်။

ကျေးလက်ဒေသက ပြည်သူတွေ၊ လူမှုစီးပွားနောက်ကျနေတဲ့သူတွေကို တွဲခေါ်ပြီး လူမှုစီးပွားဘဝတွေ မြှင့်တင်ပေးနိုင်ဖို့ ကျွန်မတို့ ဝိုင်းဝန်းကြိုးစားကြမှာပါ။ ကိုယ်လိုချင်တဲ့ ပန်းတိုင်ဆီ အသိဉာဏ်ပညာ၊ အတွေးအခေါ်တွေကို လက်ဆင့်ကမ်းပြီး ပြေးကြဖို့ အပြေးသမားကောင်းတွေအဖြစ် ကျွန်မတို့တတ်စွမ်းသမျှလေးနဲ့ ကြိုးစားဆောင်ရွက်ကြပါမယ်။

မြန်မာအမျိုးသမီးတွေရဲ့ အတွေးအခေါ်တွေ၊ ခေါင်းဆောင်မှု စွမ်းရည်တွေ၊ စွန့်ဦးတီထွင် စွမ်းဆောင်နိုင်စွမ်းတွေကို ပိုမိုတိုးတက်မြင့်မားလာအောင် ကြိုးပမ်းရပါမယ်။ အတွေ့အကြုံတွေ၊ အရည်အချင်းတွေ ပြည့်ဝလာအောင်လည်း ဖန်တီးပေးရပါမယ်။

ဒီလို အရည်အသွေးတွေ မြင့်မားလာခြင်းသည် တိုင်းပြည်ဖွံ့ဖြိုးတိုးတက်မှုအတွက် အရေးပါတဲ့ကဏ္ဍကြီးတစ်ခု တိုးတက်လာတာပဲဖြစ်ပါတယ်။ စီးပွားရေးလုပ်ငန်းဆောင်ရွက်နေသူတင်မဟုတ်ဘဲ အလွှာစုံက အမျိုးသမီးတွေကို ဒီအသိစိတ်ဓာတ်တွေ မြှင့်တင်ပေးနိုင်တာနဲ့အမျှ မိသားစုတစ်ခုချင်း တိုးတက်လာမယ်။ အဲဒီကနေ တစ်ဆင့်တက်လို့ ပတ်ဝန်းကျင်အတွက် အကျိုးကျေးဇူးတွေ များစေနိုင်ပါတယ်။

"ပုခက်လွှဲသောလက်သည် ကမ္ဘာကိုအုပ်စိုးနိုင်သည်" ဆိုတဲ့ စကားအတိုင်း အမျိုးသမီးတွေကနေတစ်ဆင့် သူတို့ရဲ့ခင်ပွန်းကို ကူညီပံ့ပိုးပေးနိုင်မယ်။ တူ၊ သား၊ မောင်မယ်၊ လူငယ်တွေကိုပါ လက်ဆင့်ကမ်းပေးနိုင်မှာပဲဖြစ်ပါတယ်။ မိခင်စိတ်ဓာတ်နဲ့ အခြေခံအသိတရားတွေ ပြည့်ဝအောင် ဖေးမကူညီနားလည်ပေးနိုင်မယ်၊ လက်တွဲခေါ်ယူနိုင်မယ်ဆိုရင် မျိုးဆက်သစ် လူငယ်တွေလည်း ပါဝင်လာမှာ ဖြစ်ပါတယ်။

မျိုးဆက်သစ်တွေ တိုးတက်မှသာ ကျွန်မတို့ရဲ့ အနာဂတ်လှပနိုင်မှာပါ။

အမျိုးသမီးတွေမှာ ကိုယ်ပိုင်စီးပွားရေးလုပ်ငန်း၊ ဌာနဆိုင်ရာလုပ်ငန်းတွေမှာ ဦးဆောင်နေသူတွေရှိသလို မှီခိုသူ၊ သူများဝန်ထမ်းလို့ မိမိကိုယ်မိမိခံယူထားတဲ့သူတွေမှာလည်း ခေါင်းဆောင်မှုစွမ်းရည်၊ စီမံခန့်ခွဲနိုင်စွမ်းစတဲ့ ကိုယ်ရည်ကိုယ်သွေးတွေရှိနေတာပါ။

ဒါ့အပြင် အိမ်ထောင်ဦးစီးခင်ပွန်းကို ပံ့ပိုးကူညီနေရတဲ့ အိမ်ရှင်မတွေလည်းရှိတယ်။ တိမ်မြုပ်နေတဲ့ အစွမ်းအစတွေကြောင့် ကူညီမှုမပေးနိုင်သူတွေလည်း ရှိပါတယ်။ အကြောင်းအမျိုးမျိုးကြောင့် ကူညီခွင့်မရသူတွေလည်းရှိနေပါတယ်။ ဒီအစွမ်းအစတွေကို ဖော်ထုတ်ပေး၊ မြှင့်တင်ပေးပြီး စွန့်ဦးတီထွင်စိတ်ဓာတ်တွေနဲ့ တွေးခေါ်နိုင်ဖို့ ဆောင်ရွက်ပေးရပါမယ်။ သူတို့မှာ မျိုးဆက်သစ်လူငယ်တွေကို လက်တွဲခေါ်ယူနိုင်တဲ့ အစွမ်းတွေရှိကြမယ်လို့လည်း ကျွန်မယုံကြည်နေတယ်။

အနာဂတ်မှာ ကမ္ဘာကို ရင်ပေါင်တန်းဖို့ထိပါ စဉ်းစားရမှာဆိုတော့ စွန့်စားရဲရမယ်၊ တီထွင်တတ်ရမယ်၊ အတွေးအခေါ်တွေလည်း ကောင်းရပါမယ်။ တစ်ဦးချင်းရဲ့ အတွေးအခေါ် စိတ်ဓာတ်တွေကလည်း သမားရိုးကျ လမ်းဟောင်းကြီးအတိုင်း နေလို့ရမှာ မဟုတ်တော့ပါဘူး။ မိဘလက်ငုတ်လက်ရင်း အရိုက်အရာကို ဆက်ခံပြီး ချမ်းသာတဲ့ခေတ် မဟုတ်တော့ပါဘူး။ မိရိုးဖလာလုပ်ကိုင်နေတဲ့ လမ်းကြောင်းကနေ ဖောက်ထွက်ချင်တဲ့စိတ်တွေ၊ တွေးခေါ်နိုင်တဲ့စွမ်းအားတွေရှိလာအောင် ဘက်စုံ၊ ထောင့်စုံ စဉ်းစားပြီး စွန့်ဦးတီထွင်စိတ်ဓာတ်တွေနဲ့ ကြိုးစားရမှာ ဖြစ်တယ်။ လုပ်ရဲကိုင်ရဲတဲ့သတ္တိနဲ့ စိတ်ဓာတ်တွေမွေးမြူပြီး လမ်းသစ်ဖောက်လို့ လျှောက်ရမယ့်ခေတ် ရောက်နေပြီဆိုတာ လူငယ်တွေနဲ့ အဲဒီလူငယ်တွေရဲ့မိခင်တွေ သိစေလိုပါတယ်။

စွန့်ဦးတီထွင်မှုဆိုတာ သူများရဲ့ညွှန်ကြားချက်မပါဘဲ ကိုယ်ပိုင်အတွေးအခေါ်နဲ့ တီထွင်ဖန်တီးနိုင်ခြင်း၊ သူများမလုပ်သေးတာကို စွန့်စားဆောင်ရွက်နိုင်ခြင်း၊ ကိုယ်တိုင်ခေါင်းဆောင်လုပ်နိုင်ခြင်း စသည်ဖြင့် အဓိပ္ပာယ်ဖွင့်ဆိုကြပါတယ်။ ပညာသင်တဲ့ဘဝ၊ ဝန်ထမ်းလုပ်နေရတဲ့ဘဝတွေမှာတောင် ကိုယ်လုပ်သရွေ့ အလုပ်တိုင်းမှာ လုပ်ငန်းအောင်မြင်ဖို့ ရှေးရှုပြီး စွန့်ဦးတီထွင်စိတ်ဓာတ်နဲ့ ဆောင်ရွက်ရင် သူများရှေ့ကို ရောက်နိုင်တယ်ဆိုတာ သိစေချင်ပါတယ်။ အရာရာမှာ စွန့်ဦးတီထွင်စိတ်ဓာတ် အခြေခံရှိရင် စီးပွားရေးမှာလည်း စွန့်ဦးတီထွင်စိတ်ဓာတ်နဲ့ စဉ်းစားဆောင်ရွက်နိုင်မှာဖြစ်ပါတယ်။ လက်တွဲခေါ်ယူတဲ့အခါ အလိုက်သင့်ပါလာနိုင်တဲ့ အရည်အချင်းတွေရှိနေဖို့ဆိုတာကတော့ ကျွန်မတို့အားလုံးမှာပဲ တာဝန်တွေရှိပါတယ်။

ကျွန်မကတော့ ပန်းပင်လေးကို ဥပမာပေးချင်တာပါ။ ပန်းပင်လေးတစ်ပင်ရဲ့ အလှတရားဟာ ပင်စည်၊ သစ်ရွက်၊ သစ်ခက်၊ ပန်းငုံ၊ ပန်းဖူး၊ ပန်းပွင့်တွေ မြိုင်မြိုင်ဆိုင်ဆိုင်၊ လန်းလန်းဆန်းဆန်းရှိနေမှသာ ပြည့်စုံပါတယ်။

အစွမ်းကုန်ပွင့်နေတဲ့ ပန်းပွင့်တွေသာရှိတဲ့ ပန်းပင်ရဲ့အနာဂတ်ဟာ မသေချာပါဘူး။ အငုံ၊ အဖူးတွေချည်းရှိနေရင်လည်း သူ့အလှတရားက ပြည့်စုံမှာမဟုတ်ပါဘူး။ သူ့မျိုးဆက်က ပြတ်တောက်သွားနိုင်ပါသေးတယ်။ ခိုင်မာတဲ့ပင်စည်ရှိဖို့လိုသလို လန်းဆန်းတဲ့ သစ်ရွက်လေးတွေလည်းရှိနေမှ ပန်းပင်တစ်ပင်ရဲ့ ပြည့်စုံတဲ့အလှတရားကို ဖော်ဆောင်နိုင်ပါတယ်။

ဥယျာဉ်မှူးကောင်းရဲ့ ပြုစုပျိုးထောင်မှုနဲ့ စောင့်ရှောက်မှုကို ခံယူခွင့်ရရင် ပိုပြီးအောင်မြင်နိုင်ပါသေးတယ်။ ဒီလိုပါပဲ ကျွန်မတို့ရဲ့ လူ့လောကကြီးမှာ အသိဉာဏ်ပညာနဲ့ ပြည့်စုံသူတွေက ဦးဆောင်ပြီး မျိုးဆက်သစ်တွေကို လက်တွဲခေါ်ယူမယ်၊ ပူးပေါင်းဆောင်ရွက်ကြမယ်ဆိုရင် သာယာလှပတဲ့အနာဂတ်ကို ပိုင်ဆိုင်နိုင်မှာပဲ ဖြစ်ပါတယ်။

လက်ရှိမြန်မာနိုင်ငံမှာ စီးပွားရေးအခွင့်အလမ်းတွေ များပြားလာနေပါတယ်။ နိုင်ငံခြားရင်းနှီးမြှုပ်နှံမှုတွေ လာတဲ့အခါ စွန့်ဦးတီထွင်စိတ်ဓာတ်တွေ များစွာလိုအပ်ပါတယ်။ ကိုယ်လိုချင်တဲ့ပန်းတိုင်ကို သတ်မှတ်ပြီးရင်တော့ အောင်အောင်မြင်မြင်နဲ့ မြန်မြန်ရောက်ဖို့ အရေးကြီးပါတယ်။

"အလျှင်လို လမ်းအိုလိုက်" ဆိုတဲ့ခေတ် မဟုတ်တော့ပါဘူး။ အဲဒီအခါ စွမ်းနိုင်သူတွေ၊ တတ်နိုင်သူတွေက မျိုးဆက်သစ်တွေကို တွဲခေါ်ရမယ်။ အပြန်အလှန် ယုံကြည်မှုထားနိုင်တဲ့ ကိုယ်ကျင့်တရားတွေရှိကြရမယ်။ အများကောင်းကျိုးကို ရှေးရှုနိုင်ရမယ်။ တစ်ဦးကောင်းကျိုးကို တစ်ဦးကလိုလားလို့ အချင်းချင်းမေတ္တာထားနိုင်ကြရပါမယ်။ လက်တွဲညီညီနဲ့ ရှေ့သို့ချီကြရမယ်။ ကျွန်မတို့ရဲ့တွဲလက်တွေကို မေတ္တာအားအင်တွေကသာ မြဲဆက်စေမှာပါ။ မိမိဘဝ၊ မိမိပတ်ဝန်းကျင်၊ မိမိရဲ့လူမှုအသိုင်းအဝိုင်းနဲ့ မိမိနိုင်ငံကြီးတိုးတက်ဖို့အတွက် **"တွဲလက်တွေမြဲဆက်စေဖို့၊ မေတ္တာကိုယ်စီထားကြစို့" လို့သာ ဆန္ဒပြုလိုက်ရပါတယ်။** ။

ဝန်းသိုမြို့နယ်တွင် ဝါးအခြေခံလက်မှုထည်လုပ်ငန်းသင်တန်းတက်ခဲ့သည့် ဒေသခံများ ဈေးကွက်ထိုးဖောက်လျက်ရှိ

ဝန်းသို ဖေဖော်ဝါရီ ၁၂

စစ်ကိုင်းတိုင်းဒေသကြီး ဝန်းသိုမြို့နယ် တင်းဝါးချောင်းအုပ်စု လက်ပံကျင်းကျေးရွာ၌ ဇန်နဝါရီလအတွင်းက မြို့နယ်ကျေးလက်ဒေသ ဖွံ့ဖြိုးတိုးတက်ရေးဦးစီးဌာနနှင့် စစ်ကိုင်းတိုင်းဒေသကြီး အသေးစားစက်မှုလက်မှုလုပ်ငန်းတို့ ပူးပေါင်းဖွင့်လှစ်သည့် ဝါးအခြေခံလက်မှုထည် သင်တန်းကို ဖွင့်လှစ်ပို့ချခဲ့သဖြင့် အဆိုပါ သင်တန်းကို တက်ရောက်ခဲ့ကြသော ဒေသခံများသည် ယခုအခါ ဝါးလက်မှုထည်လုပ်ငန်းကို ဈေးကွက်ထိုးဖောက်ရောင်းချနိုင်ရန် ရက်လုပ်နေလျက်ရှိကြောင်း သိရသည်။

"လက်မှုထည်လုပ်ငန်းကို သင်ကြားပေးတာတွေကဖုန်းထည့်အိတ်၊ တစ်သျှူးထည့်ဘူး၊ ခတ်ပုံအယ်လ်ဘမ်ထည့်အိတ်၊ ခတ်ပုံမှန်ပေါင်၊ ဖုန်းတင်စင်၊ သွားကြားထိုးတံထည့်ဘူး၊ လင်ပန်း၊ သစ်သီးထည့်ခြင်းတွေပါ။"

"ကျွန်မတို့ရွာမှာက အိမ်ခြေတစ်ရာခန့်နဲ့ လူဦးရေခြောက်ရာခန့်ရှိပါတယ်။ တောင်သူလုပ်ငန်းအပြင် မိရိုးဖလာ လုပ်ကိုင်နေကျ ခြင်းတစ်မျိုးတည်းကိုပဲ အပိုဝင်အနေနဲ့ ရက်လုပ်ကြတာပါ။ အခုလို ဝါးအခြေခံ လက်မှုထည်ပညာကို ရွာမှာလာရောက်သင်ကြားပေးတော့ ပညာတစ်ခုတိုးလာတာပေါ့။ အခုဆိုရင် မိရိုးဖလာ ခြင်းရက်သည့်လုပ်ငန်းကိုလည်း အလုပ်မပျက် ရက်လုပ်သလို ဝါးလက်မှုထည်ပစ္စည်းလေးတွေလည်း ရက်လုပ်နေကြပါတယ်။ ရွာမှာလည်း ရှေ့လဆိုရင် ဘုရားပွဲကျင်းပမှာဆိုတော့ ပထမဆုံး ဈေးကွက်ထိုးဖောက် ရောင်းချနိုင်အောင် ရက်လုပ်နေကြပါပြီ" ဟု လက်ပံကျင်းကျေးရွာမှ ဒေသခံတစ်ဦးက ပြောသည်။

ဝန်းသိုမြို့နယ်သည် အဖိုးတန်သစ်များနှင့် ဝါးမျိုးစုံပေါက်ရောက်သည့် သစ်တောကြီးဝိုင်းများရှိပြီး အဆိုပါ သစ်တောကြီးဝိုင်းများမှ ဝါးများကို လက်ပံကျင်းရွာနှင့် ဒီးဒုတ်ကုန်း ကျောက်မြောင်း၊ ရွာသစ်ကုန်း၊ အောင်းကုန်းနမ့်လင်၊ ထုံးဘို၊ အင်းမ၊ တုံးကြိုတ်၊ ညောင်အင်းစသည့် ကျေးရွာများသည် လယ်ယာလုပ်ငန်းအပြင် မိရိုးဖလာခြင်းရက်ခြင်းလုပ်ငန်းဖြင့် အသက်မွေးဝမ်းကျောင်းပြုလျက်ရှိသောကြောင့် ဆင်းရဲနွမ်းပါးမှုလျှော့ချရေး စီမံချက်အနေဖြင့် ကျန်ရှိရွာများကိုလည်း အလျဉ်းသင့်သလို ဝါးအခြေခံ လက်မှုထည်ပညာရပ်များကို ဆောင်ရွက်ပေးစေလိုသည့်ဆန္ဒများရှိကြောင်း သိရသည်။

စိုင်းလှမင်း(မီဒီယာဂရု)

ပြည်တွင်းရေးရာ

မန်းရွှေစက်တော်ဘုရား ဗုဒ္ဓပူဇနိယပွဲတော် ယနေ့ဖွင့်မည်

မင်းဘူး ဖေဖော်ဝါရီ ၁၂

မကွေးတိုင်းဒေသကြီး မင်းဘူးမြို့နယ်ရှိ သမိုင်းဝင် ဗုဒ္ဓခြေတော်ရာနှစ်ဆူ ကိန်းဝပ်စံပယ်လျက်ရှိသော မန်းရွှေစက်တော်ဘုရား ဗုဒ္ဓပူဇနိယပွဲတော်ဖွင့်ပွဲကို ဖေဖော်ဝါရီ ၁၃ ရက်(ယနေ့)တွင် ကျင်းပမည်ဖြစ်ကြောင်း သိရသည်။

ဗုဒ္ဓပူဇနိယပွဲတော်ဖွင့်ပွဲကို ယင်းနေ့ နံနက် ၇ နာရီတွင် ကျင်းပမည်ဖြစ်ရာ အနယ်နယ်အရပ်ရပ်မှ ရဟန်းရှင်လူ ဘုရားဖူးများ၊ ဈေးသည်ဈေးဝယ်များလည်း ကြိုတင်ရောက်ရှိနေပြီဖြစ်ကြောင်း သိရသည်။

မန်းရွှေစက်တော်ဘုရားအဝင် ၈ မိုင်လမ်း၊ ၃ မိုင်လမ်းများနှင့် အခြားအဆောက်အအုံများ၊ လမ်းများချဲ့ထွင်ပြုပြင်ထားကြောင်း၊ ဘုရားဖူးများတည်းခိုနိုင်ရေး တည်းခိုဆောင်များ ဆောက်လုပ်ခြင်း၊ယာဉ်ရပ်နားနိုင်ရန် ကားကြီးဝင်းများ တိုးချဲ့ပြင်ဆင်ထားခြင်း၊ သံဃာတော်များ တည်းခိုနိုင်ရန် သာသနာ့ဗိမာန် သုံးထပ်ကျောင်းဆောင်ဆောက်လုပ်ခြင်း၊ ဘုရားဖူးများရေချိုးနိုင်ရန် မန်းချောင်းရေပြင်ကို ရေနက်နေရာ၊ အန္တရာယ်ရှိနေရာများကို ဆိုင်းဘုတ်များ တပ်ဆင်ထားခြင်းတို့အပြင် မန်းရွှေစက်တော် ဗုဒ္ဓပူဇနိယဘုရားပွဲတော် ပြခန်းများကိုလည်းကြည့်ရှုနိုင်ရန် ပြင်ဆင်ထားကြောင်း ဂေါပကအဖွဲ့ထံမှ သိရသည်။

ထို့ပြင် မြန်မာနိုင်ငံအရပ်ရပ်မှ ဘုရားဖူးများအနေဖြင့် မကွေးမြသလွန်စေတီ၊ စက္ကိန်းတည်းစေတီ၊ စန္ဒကူးနံ့သာကျောင်းတော်ရာ၊ မလွန်မြသပိတ်စေတီ၊ နဂါးပွက်တောင် စသည့် မကွေးတိုင်းဒေသကြီးအတွင်းရှိ ထင်ရှားကျော်ကြားသည့် ဘုရားစေတီများ နေရာများကို တစ်ဆက်တစ်စပ်တည်းဝင်ရောက်ဖူးမြော်လေ့လာနိုင်မည်ဖြစ်သည်။

ခင်သန်းဦး(ဖန်ခါးမြေ)

ယမန်နှစ် မန်းရွှေစက်တော်မြင်ကွင်း။

အမျိုးသမီးကင်းထောက် အခြေခံနည်းပြသင်တန်းဖွင့်

ရန်ကုန် ဖေဖော်ဝါရီ ၁၂

ဂျပန်နိုင်ငံ အမျိုးသမီးကင်းထောက်အဖွဲ့၏ ကူညီမှုဖြင့် မြန်မာအမျိုးသမီးကင်းထောက်အဖွဲ့က ကြီးမှူးဖွင့်လှစ်သည့် အခြေခံကင်းထောက် နည်းပြသင်တန်းဖွင့်ပွဲ အခမ်းအနားကို ဖေဖော်ဝါရီ ၁၂ ရက် နံနက် ၉ နာရီက ရန်ကုန်မြို့ ပြည်လမ်းရှိ ရန်ကုန်ပညာရေးတက္ကသိုလ် Learning Hub ခန်းမ၌ ကျင်းပသည်။

"အမျိုးသမီး ကင်းထောက်တွေပြန်ပြီးဖော်ထုတ်တဲ့အခါမှာ ကင်းထောက်နဲ့ဆိုင်တဲ့ အခြေခံပညာတွေ တတ်ဖို့လိုပါတယ်။ အထူးသဖြင့် ကျောင်းတွေ၊ တက္ကသိုလ်တွေမှာ နည်းပြတွေလည်း အများကြီးလိုပါတယ်။ ဂျပန်ကင်းထောက်အမျိုးသမီးအဖွဲ့ရဲ့အကူအညီနဲ့ သင်တန်းဖွင့်တာကြာပါပြီ။ ဒါတတိယအကြိမ်ပါ။မြန်မာနိုင်ငံကိုအကျိုးပြုမယ့် အမျိုးသမီးကင်းထောက်တွေအများကြီး မွေးထုတ်ပေးချင်တာကြောင့်ပါ။ နောက်ပြီး တက္ကသိုလ်က ဆရာမတွေရော၊ ကျောင်းသူတွေရော၊ ပြင်ပအဖွဲ့အစည်းက သူတွေကိုပါ ကင်းထောက်ပညာနဲ့ပတ်သက်ပြီး နည်းပြတွေဖြစ်ဖို့ ရည်မှန်းပြီး အခုလို သင်တန်းပေးတာပါ"ဟု မြန်မာနိုင်ငံ ကင်းထောက်အမျိုးသမီးအဖွဲ့မှ ကင်းထောက်ချုပ် ဒေါ်တင်လှကြည်က ပြောသည်။

မြန်မာနိုင်ငံတွင် ကင်းထောက်အဖွဲ့ကို ၁၉၁၆ ခုနှစ်တွင်ဖွဲ့စည်းခဲ့ပြီး ၁၉၆၄ ခုနှစ်တွင် အကြောင်းအမျိုးမျိုးကြောင့် ရပ်ဆိုင်းခဲ့ရာမှ ၂၀၁၂ ခုနှစ် နိုင်ငံတော်သမ္မတ ဦးသိန်းစိန် လက်ထက်တွင် ပြန်လည်ဖွဲ့စည်းခွင့်ပြုခဲ့ရာ မြန်မာနိုင်ငံတွင် မြန်မာကင်းထောက်အဖွဲ့နှင့် အမျိုးသမီးကင်းထောက်အဖွဲ့ဟူ၍ နှစ်ဖွဲ့ရှိပြီး အမျိုးသမီးကင်းထောက် အရေအတွက်မှာ ၂၀၁၅ ခုနှစ် ဇန်နဝါရီလအထိ အင်အား ၂၀၀၀၀ ကျော် ပြန်လည်စုစည်းနိုင်ခဲ့ကြောင်း အဆိုပါ အခမ်းအနားမှ သိရသည်။

"အဓိက ကင်းထောက်ရဲ့ လှုပ်ရှားမှုက ဘာလဲဆိုတော့ စည်းလုံးညီညွတ်စွာနဲ့ အခက်အခဲတိုင်းကို ဘယ်လို ပူးပေါင်းအဖြေရှာမလဲ။ ဘယ်လိုကျော်လွှားမလဲ။ကလေးတွေတင်မကပါဘူး။ လူတိုင်းလူတိုင်း ဒီလိုအတွေးအခေါ် ဒီလိုအသိအမြင်တွေရှိသွားရင် ဖြစ်လာတဲ့အခက်အခဲတွေကို လွယ်လွယ်ကူကူ ကျော်လွှားနိုင်မယ်။ကျောင်းသူကျောင်းသားအဆင့်ကနေ လုပ်ငန်းခွင်ရောက်လာမယ်။ နောက်အကြီးအကဲဖြစ်လာမယ်။ခေါင်းဆောင်တွေဖြစ်လာမယ်။ ဒီလိုလူတွေကို ကောင်းမွန်တဲ့ စိတ်ဓာတ်တွေ၊ လမ်းကြောင်းမှန်တွေချပေးနိုင်ရင် တိုင်းပြည်အတွက်လည်း ကောင်းမယ်၊ သူတို့အတွက်လည်းကောင်းလာမယ်"ဟု မြို့မကျောင်းသားကင်းထောက်ကြီး တစ်ဦးဖြစ်သူ ရန်ကုန်တိုင်းဒေသကြီး လျှပ်စစ်နှင့် စက်မှုဝန်ကြီး ဦးဉာဏ်ထွန်းဦးကပြောသည်။

မြန်မာအမျိုးသမီး ကင်းထောက်အဖွဲ့အနေဖြင့် ၂၀၁၃ ခုနှစ် ဇွန် ၃၀ ရက်က တိုကျိုမြို့တွင် ပြုလုပ်သည့် အာရှပစိဖိတ်ဒေသ ကင်းထောက်အမျိုးသမီးညီလာခံတွင် မြန်မာနိုင်ငံအားအဖွဲ့ဝင်ပြန်ဖြစ်အောင် ကြိုးပမ်းနေသော နိုင်ငံအဖြစ် အသိအမှတ်ပြုခြင်းခံခဲ့ရကြောင်း၊ ၂၀၁၄ ခုနှစ် ဇူလိုင် ၆ ရက်တွင် ဟောင်ကောင်မြို့၌ ပြုလုပ်သည့် (၃၅) ကြိမ်မြောက် ကမ္ဘာ့ကင်းထောက်အမျိုးသမီးများ ညီလာခံတွင်လည်း တွဲဖက်အဖွဲ့ဝင်နိုင်ငံအဖြစ် အသိအမှတ်ပြုခြင်းခံခဲ့ရကြောင်း သိရသည်။

"ကင်းထောက်အဖွဲ့အစည်းဆိုတာ လူမှုရေးသက်သက်အဖွဲ့အစည်းတစ်ခုပါ။ အများသူငါကို လိုအပ်တဲ့အချိန်မှာ ကူညီဖို့၊ ကူညီတတ်တဲ့စိတ်ရှိဖို့ ကိုယ်က ဘက်စုံတတ်နေရင် သူများအကူအညီလိုတဲ့အခါ ပေးနိုင်မယ်။ ရေလွှမ်းတဲ့အခါ၊ ငလျင်လှုပ်တဲ့အခါ၊ မီးဘေးသင့်တဲ့အခါတွေမှာ လိုအပ်တဲ့အခါ ကူညီနိုင်တာပေါ့။ ဒါ့ကြောင့် ဒီသင်တန်းမှာ ရှေးဦးပြုစုနည်း၊ ကြိုးချည်နည်း၊ တောလမ်းတစ်လျှောက်မှာ လမ်းမပျောက်အောင် အမှတ်အသားပြုနည်းတွေပါမယ်။ ကျောင်းက စာသင်ပေးတယ်။ ကင်းထောက်အဖွဲ့တွေက လိုအပ်တာတွေ ဖြည့်စွက်ပြီးသင်ကြားပေးမယ်။ ကလေးတွေမှာ ကင်းထောက်စိတ်ဝင်သွားရင် လူတော်လူကောင်းတွေဖြစ်လာမယ်။ နိုင်ငံလည်းတိုးတက်လာမယ်" ဟု ဒေါ်တင်လှကြည်က ဆက်ပြောသည်။

၂၀၁၃ ခုနှစ် ဩဂုတ်လတွင် ပထမအကြိမ် အခြေခံကင်းထောက်နည်းပြသင်တန်းကို ရန်ကုန်မြို့၌ လည်းကောင်း၊၂၀၁၅ ခုနှစ် ဩဂုတ်လတွင် ဒုတိယအကြိမ် အခြေခံကင်းထောက်သင်တန်းကို နေပြည်တော်တွင်လည်းကောင်း နည်းပြသင်တန်းများ ပေးခဲ့ပြီး ယခုနှစ်တွင် ဖွင့်လှစ်သည့် နည်းပြသင်တန်းသို့ ရန်ကုန်တက္ကသိုလ်အပါအဝင် ရန်ကုန်တိုင်းဒေသကြီးရှိ တက္ကသိုလ် ရှစ်ခုမှ ဆရာမများ၊ ကျောင်းသူများနှင့် လူမှုအဖွဲ့အစည်းများမှ သင်တန်းသူစုစုပေါင်း ၆၈ ဦးတက်ရောက်မည်ဖြစ်ကာသင်တန်းကာလမှာ ဖေဖော်ဝါရီ ၁၂ ရက်မှ ၁၅ ရက်အထိဖြစ်ကြောင်း သိရသည်။

(သတင်း၊ဓာတ်ပုံ-သီသီမင်း)

ပြည်ထောင်စုနေ့တွင်ပြုလုပ်သော မြန်မာအင်တာနေရှင်နယ်ပရိဘောဂပြပွဲ ပြည်တွင်း၊ပြည်ပခရီးသွားဧည့်သည်များဖြင့်စည်ကား

ရန်ကုန် ဖေဖော်ဝါရီ ၁၂

မြန်မာအင်တာနေရှင်နယ် ပရိဘောဂပြပွဲ (Myanmar International Furniture Expo 2016) ကို ရန်ကုန်မြို့ ဦးဝိစာရလမ်းရှိ တပ်မတော်ခန်းမ၌ ဖေဖော်ဝါရီ ၁၂ ရက်(ပြည်ထောင်စုနေ့) နံနက်ပိုင်းတွင် စည်ကားသိုက်မြိုက် စွာကျင်းပခဲ့သည်။ ပြပွဲကို ရန်ကုန်တိုင်းဒေသကြီး ဝန်ကြီးချုပ် ဦးမြင့်ဆွေနှင့် တိုင်းဒေသကြီးဝန်ကြီးများ၊ မြန်မာနိုင်ငံကြိမ်နှင့်ဝါးလုပ်ငန်းရှင်များအသင်းနှင့် သစ်အခြေခံပရိဘောဂလုပ်ငန်းရှင်များအသင်းမှ တာဝန်ရှိသူများက ဖဲကြိုးဖြတ်ဖွင့်လှစ်ပေးခဲ့ပြီး ပြပွဲလာပြည်တွင်း၊ ပြည်ပခရီးသွားများက လာရောက်ကြည့်ရှုလေ့လာဝယ်ယူခဲ့ကြကြောင်း သိရသည်။**(အောက်ပုံ)**

သစ်အခြေခံပရိဘောဂလုပ်ငန်းရှင်များအသင်း ဥက္ကဋ္ဌ ဦးဉာဏ်ဝင်းက "ကျွန်တော်တို့အသင်းအနေနဲ့ ဦးဆောင်ပြီးလုပ်တဲ့ပြပွဲပါ။ အသင်းဝင်တွေနဲ့အသင်းသူ၊ အသင်းသားလုပ်ငန်းရှင်တွေက သူတို့ရဲ့ထွက်ကုန်တွေကို လွယ်လွယ်ကူကူနဲ့ပြချင်လာအောင်နဲ့ ပြနိုင်လာအောင် ဒီပြပွဲကို လုပ်ဆောင်လိုက်တာပါ။ ခုဆိုရင်ဒီပွဲမှာအသင်းဝင်ကုမ္ပဏီတွေက ၄၀ ထိ မြင့်တက်လာခဲ့ပါတယ်။ အဓိကတော့ ဒီပြပွဲကိုလာရောက်ကြည့်ရှုကြတဲ့ပြည်သူတွေအတွက် ပြခန်းမျိုးစုံကပစ္စည်းတွေကို တစ်နေရာတည်းမှာ ကြည့်ရှုဝယ်ယူနိုင်ကြမှာမို့ပါ။ ဈေးနှုန်းများအတွက်လည်း ပြခန်းသမားတွေက တတ်နိုင်သလောက်ဈေးလျှော့ရောင်းချပေးနေကြပါတယ်" ဟုပြောသည်။

ပြပွဲသို့လာရောက်သော လသာမြို့နယ်တွင် နေထိုင်သည့် ဦးဖုန်းက "ပရိဘောဂပြပွဲဆိုတာကတော့ စိတ်ဝင်စားဖို့ကောင်းပါတယ်။ ပြီးတော့ ခုနောက်ပိုင်းလုပ်တဲ့ပြခန်းတွေကလည်း တိုးတက်လာတာလေးတွေကို မြင်တွေ့ရပါတယ်။ ပစ္စည်းဈေးနှုန်းတန်ဖိုးတွေကလည်း အရင်ထက်စာရင်သက်သာလာတာကို တွေ့ရပါတယ်။ ထုတ်လုပ်မှုတွေကလည်းတော်တော်များလာပြီလေ။ အရင်ပရိဘောဂပြပွဲတွေတုန်းကလည်း ကျွန်တော်တို့မိသားစုတွေလာကြည့်ဖြစ်ခဲ့ပါတယ်။ အရင်တုန်းကဆိုပရိဘောဂလုပ်ငန်းတွေမှာ ပေါလစ်တင်တာတွေကသိပ်မမိဘူးလေ။ ခုကျတော့ အရင်ထက်စာရင် ပရိဘောဂလုပ်ငန်းတွေမှာ ပေါလစ်တင်တာတွေက တော်တော်တိုးတက်လာတာကို တွေ့ရပါတယ်"ဟု ၎င်း၏အမြင်ကို သုံးသပ်ပြောကြားသည်။

ပြီးခဲ့သည့်နှစ်က ခင်းကျင်းပြသခဲ့သော ပရိဘောဂပြပွဲတွင် ပြခန်းပေါင်း ၁၆၄ ခန်းသာရှိခဲ့ပြီး ယခုပြပွဲတွင် ပြခန်းပေါင်း ၁၇၁ ခန်းရှိခဲ့ကာ Extra အပါအဝင်ပြခန်းပေါင်း ၁၇၄ ခန်းထိမြင့်တက်ခဲ့ကြောင်း၊ ပြပွဲကိုလည်း ဖေဖော်ဝါရီ ၁၅ ရက်ထိ ပြသသွားမည်ဖြစ်ကြောင်း၊ ထို့အပြင်မြန်မာနိုင်ငံကြိမ်နှင့်ဝါးလုပ်ငန်းရှင်များအသင်းနှင့် သစ်အခြေခံ ပရိဘောဂလုပ်ငန်းရှင်များအသင်းတို့မှ စင်ကာပူနိုင်ငံ၌ ပူးပေါင်းကျင်းပမည့်အာဆီယံ FURNITRUE ပြပွဲကို လာမည့် မတ် ၉ ရက်မှ ၁၂ ရက်ထိ ကျင်းပသွားမည်ဖြစ်ကြောင်း၊ ထိုပြပွဲတွင်လည်း ကုမ္ပဏီပေါင်း ၁၂ ခုမှ ပရိဘောဂလက်မှုအသင်းများအနေဖြင့် ပန်း၁၀ မျိုးကို အသားပေးပြသသွားမည်ဖြစ်ပြီး ရုပ်သေးပစ္စည်းများ၊ ပရိဘောဂပစ္စည်းများအစုံအလင် ထည့်သွင်းပြသသွားမည်ဖြစ်ကြောင်း၊ မြန်မာအင်တာနေရှင်နယ်ပရိဘောဂပြပွဲအနေဖြင့် လာမည့်စက်တင်ဘာလတွင် နိုင်ငံတကာအဆင့်ကုန်စည်ပြပွဲများ ကျင်းပနိုင်ရန်အတွက် စင်ကာပူနိုင်ငံမှ Singapore Furniture Industry Council နှင့် MOU လက်မှတ်ရေးထိုးထားပြီးဖြစ်ကြောင်း မြန်မာနိုင်ငံသစ်တောထွက်ပစ္စည်းလုပ်ငန်းရှင်များအသင်းချုပ်မှ သိရသည်။

သတင်းနှင့်ဓာတ်ပုံ
(စိုးဝင်း-MLA)

နမ့်ဆန်မီးဘေးသင့်ပြည်သူများအတွက် ဝမ်ဟိုင်းဒေသမိသားစုများက အလှူငွေကျပ်သိန်း ၃၀၀ လာရောက်လှူဒါန်း

နမ့်ဆန် ဖေဖော်ဝါရီ ၁၂

ရှမ်းပြည်နယ်မှ ဆရာတော်ကြီးများ၏ ဩဝါဒခံယူ၍ ဝမ်ဟိုင်းဒေသမိသားစုများက ပလောင်ကိုယ်ပိုင်အုပ်ချုပ်ခွင့်ရဒေသ နမ့်ဆန်မြို့ မီးဘေးဒုက္ခသည်များအတွက် အလှူငွေကျပ်သိန်း ၃၀၀ ကို ဖေဖော်ဝါရီ ၁၁ ရက် နံနက် ၁၁ နာရီက နမ့်ဆန်မြို့ ဂိုဏ်းချုပ်ကျောင်း၌ ဖွင့်လှစ်ထားရှိသော မီးဘေးဒုက္ခသည်ကယ်ဆယ်ရေးစခန်းသို့ လာရောက်လှူဒါန်းကြရာ ပလောင်ကိုယ်ပိုင်အုပ်ချုပ်ခွင့်ရဒေသ ဦးစီးအဖွဲ့ဥက္ကဋ္ဌ ဦးမောင်ကျော်နှင့် အဖွဲ့ဝင်များက လက်ခံရယူသည်။

နမ့်ဆန်မြို့ မီးဘေးဒုက္ခသည်များအတွက် စေတနာရှင် တိုင်းရင်းသားပေါင်းစုံနှင့် ရပ်နီးရပ်ဝေးမှ အလှူရှင်များက အစားအစာများ၊ အဝတ်အထည်များကို နေ့စဉ်လာရောက်လှူဒါန်းလျက်ရှိကြသဖြင့် အထူးပင်ဝမ်းသာကျေးဇူးတင်ရပါကြောင်း၊ ယခုအခါမီးဘေးဒုက္ခသည်များအတွက် ပြန်လည်နေရာချထားရန် ဆောင်ရွက်သွားရမည်ဖြစ်၍ ငွေကြေး(သို့မဟုတ်)အိမ်ဆောက်ပစ္စည်းများကို အဓိကလိုအပ်လျက်ရှိပါကြောင်းဖြင့် ဦးစီးအဖွဲ့ဥက္ကဋ္ဌ ဦးမောင်ကျော်က ယင်းအလှူငွေပေးအပ်ပွဲ၌ မီဒီယာများအား ပြောကြားခဲ့သည်။ **(သီပေါကိုလတ်)**

❖ **ကြေးစားနပန်းမှ**

အိုရှင်း(ဂျပန်)နှင့် ချယ်ရီ (ဩစတြေးလျ)တို့အတွဲ ယှဉ်ပြိုင်ထိုးသတ်ခဲ့ကြသည်။

ပထမဆုံးကျင်းပသည့် နပန်းပွဲဖြစ်သည့်အလျောက် ပရိသတ်လာရောက်ကြည့်ရှုမှု နည်းခဲ့သော်လည်း ပရိသတ်အားပေးမှုအထူးရရှိခဲ့သည်။

အဆိုပါပြိုင်ပွဲ ကျင်းပနိုင်ရေးအတွက် ကျပ်သိန်းနှစ်ထောင်ကျော် ကုန်ကျခံပြီး ၎င်းအတွက် စပွန်ဆာများကို နိုင်ငံခြားမှရရှိအောင် ဆောင်ရွက်ခဲ့ကြောင်းသိရသည်။ ယခုကျင်းပသည့် နပန်းပွဲများကို လာမည့်နှစ်များတွင် မြန်မာနိုင်ငံ၌ ကျင်းပနိုင်ရန် စီစဉ်ထားပြီး မြန်မာ့ရိုးရာလက်ဝှေ့ပွဲစဉ်များကိုလည်း ဂျပန်နိုင်ငံတွင် ကျင်းပနိုင်ရန် ပြင်ဆင်ဆောင်ရွက်လျက်ရှိကြောင်း သိရသည်။

ရေဘေးသင့်ပြည်သူများအတွက် ငွေကျပ်သိန်း ၁၀၀ ပေးအပ်လှူဒါန်းစဉ်။

မီးဘေးဒုက္ခသည်များက လက်ခံရရှိသောကယ်ဆယ်ရေးပစ္စည်းများကို ကျောက်မဲမြို့မှ တိုက်ပွဲရှောင်ဒုက္ခသည်များသို့ မျှဝေလှူဒါန်းကြမည်

ကျောက်မဲ ဖေဖော်ဝါရီ ၁၂

ပလောင်ကိုယ်ပိုင်အုပ်ချုပ်ခွင့်ရဒေသ နမ့်ဆန်မြို့ မီးဘေးသင့်ပြည်သူများသည် မိမိတို့လက်ခံရရှိခဲ့ကြသည့် စေတနာရှင်များ လှူဒါန်းထားသော အစားအစာများ၊ အဝတ်အထည်များထဲမှ ကျောက်မဲမြို့ ဘုန်းတော်ကြီးကျောင်းအချို့၌ ရောက်ရှိခိုလှုံနေကြရသည့် တိုက်ပွဲရှောင်ပြည်သူများအတွက် လူသားချင်းစာနာထောက်ထားစွာ ခွဲဝေပေးပို့လှူဒါန်းသွားမည်ဖြစ်သည်။

အဆိုပါနမ့်ဆန်မြို့ မီးဘေးသင့်ပြည်သူများမှ ကျောက်မဲမြို့ရှိ တိုက်ပွဲရှောင်ဒုက္ခသည်များထံသို့ ကယ်ဆယ်ရေးပစ္စည်းများ ခွဲဝေပေးပို့လှူဒါန်းသွားမည့် အစီအစဉ်ကို နမ့်ဆန်မြို့သို့ အလှူငွေကျပ် ၅၇ သိန်း လာရောက်လှူဒါန်းသော လားရှိုးမြို့ မန်ဆူရှမ်းကျောင်းဆရာတော် အဂ္ဂမဟာသဒ္ဓမ္မဇောတိကဓဇ ဘဒ္ဒန္တပုညနန္ဒ၊ နမ့်ဆန်မြို့ ဂိုဏ်းချုပ်ကျောင်းဆရာတော် ဘဒ္ဒန္တဉာဏိက(ကမ္မဋ္ဌာနာစရိယ)နှင့် ပလောင်ကိုယ်ပိုင်အုပ်ချုပ်ခွင့်ရဒေသဦးစီးအဖွဲ့ ဥက္ကဋ္ဌ ဦးမောင်ကျော်တို့အား ဖေဖော်ဝါရီ ၁၁ ရက် နံနက်က လျှောက်ထားအသိပေးတင်ပြခဲ့ကြရာ ဆရာတော်များနှင့် တာဝန်ရှိသူများ၊ အလှူရှင်များက ဝမ်းမြောက်ဝမ်းသာစွာ သာဓုခေါ်ဆိုကြကြောင်း သိရသည်။ **(သီပေါကိုလတ်)**

လပွတ္တာမီးဘေးသင့်ပြည်သူများအား ကျန်းမာရေးစောင့်ရှောက်မှုပေး

မြန်မာနိုင်ငံတစ်ဝန်းရှိ တိုင်းဒေသကြီးနှင့် ပြည်နယ်အသီးသီးတွင် ၂၀၁၆ ခုနှစ် နှစ်ဆန်းပိုင်းမှစတင်ကာ မီးလောင်မှုအမျိုးမျိုးဖြစ်ပေါ်ခဲ့ပြီး ရန်ကုန်တွင် မင်္ဂလာဈေးမီးလောင်မှု၊ လပွတ္တာမြို့ မီးလောင်မှုနှင့် နမ့်ဆန်မြို့ မီးလောင်မှုတို့မှာ ဆုံးရှုံးမှုတန်ဖိုးအများဆုံးဖြင့် မီးလောင်ကျွမ်းမှုများဖြစ်ပေါ်ခဲ့ရာ လပွတ္တာမြို့ မီးလောင်မှုကြောင့် မီးဘေးသင့်ခဲ့သည့်ပြည်သူများအား ကျန်းမာရေးစောင့်ရှောက်ထားရှိမှုနှင့်စပ်လျဉ်း၍ လပွတ္တာမြို့နယ် ကြက်ခြေနီသူနာပြုတပ်ရင်းမှ ဒုတိယတပ်ရင်းမှူး ဦးမောင်မောင်မြင့်အား တွေ့ဆုံမေးမြန်းဖြစ်ခဲ့ပါသည်။

မေး။ ။ လပွတ္တာကြက်ခြေနီတပ်ရင်းအနေနဲ့ မီးဘေးသင့်ပြည်သူတွေကို Family Kit တွေ ဝေပေးနေတဲ့ အကြောင်း ရှင်းပြပေးစေလိုပါတယ်။

ဖြေ။ ။ ဒီနေ့ဝေတာက နောက်ဆုံးကျန်ခဲ့တဲ့ အမှတ်(၄) ရပ်ကွက်က ပြည်သူတွေကို ဝေတာပါ။ ရှေ့ရက်တွေက အမှတ်(၁)ရပ်ကွက်နဲ့ အမှတ်(၅)ရပ်ကွက်က ပြည်သူတွေကို ဝေပေးပြီးပါပြီ။ စုစုပေါင်း အိမ်ထောင်စု ၃၀၈ စုကို ဝေပေးခဲ့ပါတယ်။

မေး။ ။ Family Kit တွေထဲမှာ ပြည်သူတွေအတွက် ဘယ်လိုအသုံးဝင်တဲ့ပစ္စည်းတွေ ပါပါသလဲ။

ဖြေ။ ။ ကျွန်တော်တို့ဝေတဲ့ Family Kit ထဲမှာ အသုံးအဆောင်ပစ္စည်း ၁၃ မျိုးပါပါတယ်။ အဝတ်အထည်၊ ခြင်ထောင်၊ စောင်၊ပုဆိုး၊ ဆန်၊ အင်္ကျီတွေအပါအဝင် ဒန်အိုး၊ ပန်းကန် စတဲ့ပစ္စည်းတွေ လေးယောက်စာပါတယ်။

မေး။ ။ မီးဘေးသင့်ချိန်မှာ ကြက်ခြေနီတပ်ဖွဲ့က ဘယ်လိုကူညီခဲ့ပါသလဲ။

ဖြေ။ ။ မီးလောင်စဉ်တုန်းက ရှာဖွေကယ်ဆယ်ရေးကို ကျွန်တော်တို့ လုပ်ပါတယ်။ လူတွေ ထိခိုက်ဒဏ်ရာမရဖို့၊ သေဆုံးမှုမရှိဖို့၊ ပိတ်မိပြီး ကျန်နေတာတွေမဖြစ်ဖို့ အတတ်နိုင်ဆုံး ရှာဖွေကယ်ဆယ်ရေးလုပ်ပါတယ်။ ထိခိုက်ဒဏ်ရာရသူတွေကို ဆေးရုံပို့တယ်။ အန္တရာယ်ကင်းတဲ့နေရာရောက်အောင် ပို့ဆောင်ပေးခဲ့ပါတယ်။ အဲဒီအပိုင်းတွေ ပြီးတဲ့နောက် မီးဘေးကယ်ဆယ်ရေးစခန်းဖွင့်ဖို့အတွက် ဦးဆောင်စီစဉ်ပါတယ်။ ဒါ့အပြင် အခုထိတော့ ကယ်ဆယ်ရေးစခန်းမှာ ပစ္စည်းတွေဖြန့်ဝေပေးတဲ့လုပ်ငန်းတွေ လုပ်ပေးနေပါတယ်။ မြန်မာနိုင်ငံကြက်ခြေနီအသင်းက ထောက်ပံ့ပေးမှုတွေရှိသလို အလှူရှင်တွေရဲ့ ထောက်ပံ့လှူဒါန်းမှုအပိုင်းအတွက် လိုအပ်တဲ့အခါ ကယ်ဆယ်ရေးစခန်းမှာရှိတဲ့ တာဝန်ရှိသူတွေနဲ့ ပူးပေါင်းကူညီဆောင်ရွက်ပေးပါတယ်။

မေး။ ။ မီးလောင်စဉ်က ထိခိုက်ဒဏ်ရာရရှိခဲ့သူတွေ ရှိပါသလား။

ဖြေ။ ။ ကြီးကြီးမားမား ထိခိုက်ဒဏ်ရာရရှိမှုမျိုးတော့ မရှိပါဘူး။ ဒဏ်ရာရတဲ့သူ နှစ်ယောက်တော့ ရှိပါတယ်။ တစ်ယောက်က မီးသတ်တပ်ဖွဲ့ဝင်ပါ။ မနက်မိုးလင်းခါနီးမှ ပိုက်ခေါင်းပိမိပြီး ဗိုက်အောင့်သွားတယ်။ ထိခိုက်မှုက

ဦးမောင်မောင်မြင့်။

သိပ်မများပေမယ့် မီးငြိမ်းစဉ်က ပင်ပန်းထားတဲ့အတွက် တစ်နေ့လောက်တော့ ခံစားသွားရတယ်။ နောက်တစ်ယောက်က မီးသတ်ပိုက်ကဖျန်းတဲ့ရေ မျက်လုံးကို ထိမိသွားတာ။ အဲဒါကတော့ ပြည်သူတစ်ဦးပါ။ နှစ်ယောက်လုံးကောင်းသွားပါပြီ။

မေး။ ။ လက်ရှိကယ်ဆယ်ရေးစခန်းမှာ ပြည်သူတွေအတွက် ကျန်းမာရေးအခက်အခဲတွေ ရှိပါသလား။

ဖြေ။ ။ မရှိပါဘူး။ ရှေးဦးပြုစုရေးအပိုင်းအတွက် လိုအပ်တဲ့ ပစ္စည်းတွေလည်း ကျွန်တော်တို့မှာ အပြည့်အစုံ ရှိပါတယ်။ လိုအပ်တာတွေကိုလည်း မြန်မာနိုင်ငံကြက်ခြေနီအသင်းက တိုက်ရိုက်ထောက်ပံ့ပေးပါတယ်။ ဖြစ်ဖြစ်ချင်းမှာ တိုင်းဦးစီးမှူး ဦးမြင့်ငွေကိုယ်တိုင်လာပြီး အနီးကပ်ကြီးကြပ်ဆောင်ရွက်ပေးပါတယ်။

မေး။ ။ ကယ်ဆယ်ရေးစခန်းမှာ မီးဘေးသင့်ပြည်သူတွေ ကျန်းမာရေးချို့တဲ့နေတာမျိုးရော ရှိပါသလား။

ဖြေ။ ။ ရှိတော့ ရှိပါတယ်။ တစ်နေ့ကို အနည်းဆုံး ၂၅ ဦးကနေ ၃၀ အထိ ဆေးကုသပေးနေပါတယ်။ ကြီးမားတဲ့ ဝေဒနာမျိုးမဟုတ်တောင် နဂိုကတည်းက ရှိပြီးသား ဆီးချို၊ နှလုံး၊ သွေးတိုး စတာတွေ၊ နောက်ပြီး စိတ်ထိခိုက်ထားတဲ့အတွက် ခေါင်းမူး၊ ရင်တုန်စတာတွေရှိပါတယ်။

မေး။ ။ လက်ရှိကယ်ဆယ်ရေးစခန်းမှာ ကျန်းမာရေးစောင့်ရှောက်မှုနဲ့ပတ်သက်ပြီး ဆောင်ရွက်ချက်ကို ပြောပြပေးပါ။

ဖြေ။ ။ အခုကျွန်တော်တို့ကယ်ဆယ်ရေးစခန်းမှာ ခုတင် (၂၀၀)ဆံ့ ဆေးရုံကနေ ဆရာဝန်သုံးဦး၊ သူနာပြုငါးဦးနဲ့ အဖွဲ့ရယ် အနောက်တောင်တိုင်းစစ်ဌာနချုပ် အမှတ်(၃) ဆေးတပ်ရင်းက တစ်ဖွဲ့ရယ်က ဆေးခန်းနှစ်ခုကို ကယ်ဆယ်ရေးစခန်းမှာပဲ နေ့ည ၂၄ နာရီပတ်လုံး ဖွင့်လှစ်ကုသစောင့်ရှောက်မှုပေးလျက်ရှိပါတယ်။ အခုအချိန်အထိ ဆေးရုံကိုလွှဲရတဲ့လူနာမျိုး မရှိပါဘူး။ ဖြစ်နေကျရောဂါတွေ ပြန်ဖြစ်ကြတာများပါတယ်။

မေး။ ။ လပွတ္တာကြက်ခြေနီတပ်ရင်းအနေနဲ့ မီးဘေးသင့်ပြည်သူတွေနဲ့ပတ်သက်ပြီး ဖြည့်စွက်ပြောချင်တာရှိရင်လည်း ပြောကြားပေးပါ။

ဖြေ။ ။ အခုအချိန်မှာ မီးဘေးသင့်ပြည်သူတွေ အမြန်ဆုံးပြန်လည်ထူထောင်နိုင်ဖို့ လိုအပ်နေပါတယ်။ နေအိမ်တွေ ပြန်လည်ဆောက်လုပ်ဖို့အတွက် သွပ်၊ သံ၊ သစ်စတဲ့ အိမ်ဆောက်ပစ္စည်းတွေ လိုအပ်ပါတယ်။ နိုင်ငံတော်အပြင် အနယ်နယ်အရပ်ရပ်က အလှူရှင်တွေ ဝိုင်းဝန်းလှူဒါန်းပေးနိုင်ရင် မီးဘေးသင့်ပြည်သူတွေ အမြန်ဆုံးဦးမော့လာနိုင်မယ်လို့ မျှော်လင့်ပါတယ်။ လှူဒါန်းပေးဖို့လည်း ဖိတ်ခေါ်ချင်ပါတယ်။

အဆိုပါ လပွတ္တာမြို့ မီးလောင်မှုသည် ဖေဖော်ဝါရီ ၄ရက် ညဉ့်ဦးပိုင်းတွင် စတင်လောင်ကျွမ်းခဲ့ပြီး ဖေဖော်ဝါရီ ၅ ရက် နံနက် ၁ နာရီတွင် မီးထိန်းနိုင်ခဲ့ကာ နံနက် ၃ နာရီတွင် မီးငြိမ်းသွားခဲ့ကြောင်း သိရသည်။ ယင်းမီးလောင်မှုဖြစ်ပွားစဉ်တွင် လပွတ္တာ၊ မြောင်းမြ၊ ဝါးခယ်မ၊ အိမ်မဲ၊ ကန်ကြီးထောင့်၊ ပုသိမ်၊ ကျောင်းကုန်း၊ ပန်းတနော်စသည့် မီးသတ်ဌာနချုပ်များမှ မီးငြိမ်းသတ်ယာဉ် ၁၇ စီး၊ ရေသယ်ယာဉ် ခြောက်စီး၊ မီးသတ်စက်ယာဉ် တစ်စီး၊ ကွပ်ကဲမှုယာဉ် နှစ်စီးဖြင့် မီးငြိမ်းသတ်ခဲ့ရကြောင်း လပွတ္တာခရိုင် မီးသတ်ဦးစီးဌာနမှ သိရသည်။

လပွတ္တာမြို့ မီးလောင်မှုဖြစ်စဉ်အား စစ်ဆေးမှုများပြုလုပ်ခဲ့ပြီးနောက် လပွတ္တာမြို့နယ် အမှတ်(၅)ရပ်ကွက် ဈေးသီရိသဲလမ်းရှိ ပိုင်ရှင်ဦးနေဝင်းထွန်း၏ သွပ်မိုး၊ ပျဉ်ကာ၊ ပျဉ်ခင်း နှစ်ထပ်အိမ်တွင် နေအိမ်အတွင်းရှိ ဟောင်းနွမ်းဆွေးမြည့်နေသော ဝါယာကြိုးများ အပူလွန်ကဲရာမှ မီးလောင်မှုစတင်ခဲ့ခြင်းဖြစ်ကြောင်း သိရသည်။

မီးလောင်မှုကြောင့် လပွတ္တာမြို့ အမှတ်(၅) ရပ်ကွက်ရှိ နေအိမ် ၁၉ လုံး၊ ဈေးဆိုင်ခန်း ၂၀၊ အမှတ်(၁) ရပ်ကွက်ရှိ နေအိမ် ၁၀ လုံး၊ အမှတ်(၄) ရပ်ကွက်ရှိ နေအိမ်အလုံး ၁၅၀ စုစုပေါင်း လူနေအိမ် ၁၇၉ လုံး မီးလောင်ပျက်စီးခဲ့ပြီး အိမ်ထောင်စု ၁၉၅ စုမှ အမျိုးသား ၃၅၆ ဦး၊ အမျိုးသမီး ၄၀၅ ဦး စုစုပေါင်း ၇၆၁ ဦး မီးဘေးသင့်ခဲ့ကြောင်း သိရသည်။

မီးလောင်မှုဖြစ်ပွားခဲ့ပြီးနောက် "ပြည်သူတွေကို ကျွန်တော်တို့တပ်ဖွဲ့နဲ့ ပူးပေါင်းဆောင်ရွက်စေချင်ပါတယ်။ ညွှန်ကြားချက်တွေကို တိတိကျကျ လိုက်နာစေချင်ပါတယ်။ အဓိက စီးပွားရေးလုပ်ငန်းရှင်တွေအနေနဲ့ ကျွန်တော်တို့ဘက်က ဆောင်ရွက်ပါလို့ပြောတာတွေကို တိတိကျကျ လိုက်နာပေးဖို့လိုပါတယ်။ မီးလောင်ပြီဆိုရင်လည်း တာဝန်သိပြည်သူတွေအနေနဲ့ ဝိုင်းဝန်းကူညီတဲ့အခါမှာ လုပ်ငန်းဆောင်ရွက်တာကို အနှောင့်အယှက်ဖြစ်စေမယ့် အပြုအမူတွေ ရှောင်သင့်ပါတယ်။ ရန်လိုတဲ့အပြုအမူတွေ မပြုမိဖို့ သတိပြုစေချင်ပါတယ်။ ကူညီတာတော့ မှန်တယ်။ အခုဖြစ်စဉ်မှာဆို ကျွန်တော်တို့ကားတွေရဲ့ မီးသတ်ရေပိုက်တွေကို အတင်းဆွဲလုတယ်။ ပိုက်ခေါင်းတွေ ထုခွဲရိုက်ဖြုတ်တာတွေ ကြုံခဲ့ရတယ်။ မီးသတ်ယာဉ်သုံးပစ္စည်းတွေကို လက်နက်တွေနဲ့ ထုတယ်။ ဒီတော့ မလိုလားအပ်တဲ့ ပြဿနာတွေ ဖြစ်လာရတယ်"ဟု လပွတ္တာခရိုင် မီးသတ်ဦးစီးမှူး ဦးကျော်မျိုးမြင့်က ပြောသည်။

ထို့ပြင် မီးဘေးအန္တရာယ်ကျရောက်လာချိန်တွင်လည်း ပြည်သူများအားလုံး သတိရှိကြဖို့လိုကြောင်း၊ ပြည်သူများအနေဖြင့် မီးလောင်မှုဖြစ်ပွားပါက မီးသတ်တပ်ဖွဲ့တစ်ခုထဲတွင်သာ တာဝန်ရှိသည်ဟုမခံယူဘဲ အားလုံးတွင်တာဝန်ရှိသည်ဟု ခံယူထားသင့်ကြောင်း၊ ပြည်သူတစ်ဦးချင်းတစ်ယောက်ချင်းစီ လိုက်နာရမည့် သတိပေးစည်းကမ်းများကိုလည်း လိုက်နာသင့်ကြောင်း၊ ပွင့်လင်းရာသီရောက်လာချိန်တွင် မီးသတ်ဦးစီးဌာန၏ ထုတ်ပြန်ချက်များအတိုင်း တိတိကျကျ လိုက်နာပေးရန်လိုကြောင်း လပွတ္တာခရိုင် မီးသတ်ဦးစီးမှူး ဦးကျော်မျိုးမြင့်က ဆက်လက်ပြောကြားခဲ့သည်။ **သတင်းနှင့် ဓာတ်ပုံ-သူဇာနွယ်(ဖျာပုံ)**

ပြည်တွင်းရေးရာ

❐ ကျောဖုံးမှ

နံနက် ၅ နာရီမှစတင်ထွက်ခွာ၍ အခမ်းအနားကျင်းပမည့် မြို့တော်ခန်းမ ဥပစာရင်ပြင်သို့ ချီတက်နေရာယူကြသည်။

ထို့နောက် နံနက် ၅ နာရီခွဲတွင် (၆၉)နှစ်မြောက် ပြည်ထောင်စုနေ့ နိုင်ငံတော်အလံတင်အခမ်းအနားကိုကျင်းပရာ တိုင်းရင်းသားတိုင်းရင်းသူများနှင့်အတူ အလံတင်အဖွဲ့က ပြည်ထောင်စုသမ္မတမြန်မာနိုင်ငံတော်အလံအား လွှင့်တင်သည်။

ဆက်လက်၍ (၆၉)နှစ်မြောက် ပြည်ထောင်စုနေ့ နိုင်ငံတော်အလံအလေးပြုခြင်းအခမ်းအနားကို နံနက် ၇ နာရီတွင် ကျင်းပရာ တပ်မတော်(ကြည်း၊ ရေ၊ လေ)ဂုဏ်ပြုတပ်ဖွဲ့သည် မြို့တော်ခန်းမ ဥပစာရင်ပြင်သို့ ချီတက်နေရာယူသည်။

ယင်းနောက် (၆၉)နှစ်မြောက် ပြည်ထောင်စုနေ့ကျင်းပရေးဗဟိုကော်မတီ ဥက္ကဋ္ဌ ဒုတိယသမ္မတ ဒေါက်တာစိုင်းမောက်ခမ်းသည် ပြည်ထောင်စုနေ့ အခမ်းအနားကျင်းပသည့် မြို့တော်ခန်းမ ဥပစာရင်ပြင်စင်မြင့်ပေါ်၌ နေရာယူပြီး ဂုဏ်ပြုတပ်ဖွဲ့၏ အလေးပြုခြင်းကိုခံယူသည်။

ထို့နောက် ဒုတိယသမ္မတသည် တက်ရောက်လာကြသူများနှင့်အတူ ပြည်ထောင်စုသမ္မတမြန်မာနိုင်ငံတော်အလံကို အလေးပြုကြရာ ဂုဏ်ပြုတပ်ဖွဲ့က နိုင်ငံတော်သီချင်းကို တီးမှုတ်သည်။

ယင်းနောက် ပြည်ထောင်စုသမ္မတမြန်မာနိုင်ငံတော် နိုင်ငံတော်သမ္မတ အဂ္ဂမဟာသရေစည်သူ၊ အဂ္ဂမဟာသီရိသုဓမ္မ ဦးသိန်းစိန်ထံမှ ၂၀၁၆ ခုနှစ် (၆၉)နှစ်မြောက် ပြည်ထောင်စုနေ့အခမ်းအနားသို့ ပေးပို့သောသဝဏ်လွှာကို ဒုတိယသမ္မတ ဒေါက်တာစိုင်းမောက်ခမ်းက ဖတ်ကြားပြီး အခမ်းအနားကို ရုပ်သိမ်းလိုက်သည်။

အဆိုပါအခမ်းအနားသို့ ပြည်ထောင်စုဝန်ကြီးများ၊ ပြည်ထောင်စုရာထူးဝန်အဖွဲ့ ဥက္ကဋ္ဌ၊ ကာကွယ်ရေးဦးစီးချုပ်ရုံး(ကြည်း)မှ တပ်မတော်အရာရှိကြီးများ၊ ပြည်ထောင်စုတရားလွှတ်တော် တရားသူကြီးများ၊ နေပြည်တော်တိုင်းစစ်ဌာနချုပ် တိုင်းမှူး၊ ဒုတိယဝန်ကြီးများ၊ ပြည်ထောင်စုနေ့ကျင်းပရေး စီမံခန့်ခွဲမှုကော်မတီဝင်များ၊ တိုင်းဒေသကြီးနှင့် ပြည်နယ်အသီးသီးမှ တိုင်းရင်းသားရေးရာဝန်ကြီးများ၊ ဌာနဆိုင်ရာအကြီးအကဲများ၊ ဝန်ကြီးဌာနများမှဝန်ထမ်းများ၊ တိုင်းရင်းသားရိုးရာယဉ်ကျေးမှုအကအဖွဲ့ဝင်များ၊ နေပြည်တော်ကောင်စီနယ်မြေအတွင်းရှိ တပ်ရင်းတပ်ဖွဲ့များမှ မိသားစုများ၊ လူမှုရေးအသင်းအဖွဲ့ဝင်များ၊ တိုင်းရင်းသားတိုင်းရင်းသူ ကိုယ်စားလှယ်များနှင့် ဖိတ်ကြားထားသူများ စုစုပေါင်းအင်အား ၂၃၂၀ တက်ရောက်ကြသည်။ **(သတင်းစဉ်)**

ငြိမ်းချမ်းရေးသန္နိဋ္ဌာန်ချရာ ပင်လုံမြေတွင် ပြည်ထောင်စုနေ့အခမ်းအနားကျင်းပ ပင်လုံစာချုပ်လက်မှတ်ရေးထိုးခဲ့သူများ၏ ရုပ်ပုံပါအထိမ်းအမှတ်သစ်ပင်နှင့် အပန်းဖြေဥယျာဉ်ဖွင့်

တောင်ကြီး ဖေဖော်ဝါရီ ၁၂

မြန်မာ့လွတ်လပ်ရေး ကြိုးပမ်းမှုသမိုင်းတွင် အဓိကအခန်းကဏ္ဍမှ ပါဝင်ခဲ့သည့် သမိုင်းဝင်ပြည်မ တောင်တန်း ပူးပေါင်းရေးစာချုပ် ချုပ်ဆိုနိုင်ခဲ့ပြီး တိုင်းရင်းသားများနှင့် သွေးစည်း ညီညွတ်စေခဲ့သည့် ရှမ်းပြည်နယ်(တောင်ပိုင်း) လွိုင်လင်ခရိုင် ပင်လုံမြို့ရှိ ပြည်ထောင်စုကျောက်တိုင်ကွင်း၌ (၆၉)နှစ်မြောက် ပြည်ထောင်စုနေ့ အခမ်းအနားကို ယနေ့နံနက် ၁၀ နာရီတွင် ကျင်းပသည်။ ရှေးဦးစွာ ဂုဏ်ပြုတပ်ဖွဲ့နှင့်အတူ ရှမ်းပြည်နယ်ဝန်ကြီးချုပ်၊ ပြည်နယ်အစိုးရအဖွဲ့ဝင်ဝန်ကြီးများ၊ အရှေ့အလယ်ပိုင်းတိုင်းစစ်ဌာနချုပ် တိုင်းမှူး၊ နမ့်စန်လေတပ်စခန်းဌာနချုပ်မှူးနှင့် တပ်မတော်အရာရှိကြီးများ၊ ပြည်နယ်၊ ခရိုင်၊ မြို့နယ်အဆင့် ဌာနဆိုင်ရာများ၊ တိုင်းရင်းသားယဉ်ကျေးမှုအဖွဲ့ဝင်များ၊ တိုင်းရင်းသားပြည်သူများက ပြည်ထောင်စုမြန်မာနိုင်ငံတော်အလံနှင့် ကျဆုံးလေပြီးသောရဲဘော်အပေါင်းအား အလေးပြုကြသည်။

ပင်လုံပြည်ထောင်စုကျောက်တိုင်ပန်းခြံ အပိုင်း(၂)ဖွင့်ပွဲသို့ တက်ရောက်လာကြသူများ ပင်လုံကျောက်တိုင်နှင့် အမှတ်တရဓာတ်ပုံရိုက်ကြစဉ်။ ဓာတ်ပုံ-မိုးလွင်ဦး(လွိုင်လင်)

ဆက်လက်၍ (၆၉)နှစ်မြောက် ပြည်ထောင်စုနေ့ အခမ်းအနားသို့ ပေးပို့လာသည့် နိုင်ငံတော်သမ္မတ၏ သဝဏ်လွှာအား ရှမ်းပြည်နယ် ဝန်ကြီးချုပ် ဦးစဝ်အောင်မြတ်က ဖတ်ကြားသည်။ ၎င်းနောက် ပြည်နယ်ဝန်ကြီးချုပ်နှင့် အဖွဲ့ဝင်များသည် ဧည့်သည်တော်မှတ်တမ်းတွင် လက်မှတ်ရေးထိုးပြီး တိုင်းရင်းသား၊ တိုင်းရင်းသူများနှင့် အမှတ်တရစုပေါင်းဓာတ်ပုံရိုက်ကြသည်။ ဆက်လက်၍အခမ်းအနားသို့ တက်ရောက်လာကြသည့် ရှမ်း၊ ကချင်၊ ကယန်း၊ ပအိုဝ်း၊ ဓနု၊ အခါ၊ ပလောင်၊ အင်းသား၊ တောင်ရိုး၊ ဗမာ၊ ကိုးကန့် စသည့် တိုင်းရင်းသားယဉ်ကျေးမှုအဖွဲ့ဝင်များနှင့် တိုင်းရင်းသားပြည်သူများ စုပေါင်းပြီး ထာဝရသစ္စာသီချင်းကို တပျော်တပါး စုပေါင်းသီဆိုကြသည်။

ထိုမှတစ်ဆင့် ဝန်ကြီးချုပ်နှင့် အဖွဲ့ဝင်များသည် ပင်လုံစာချုပ်လက်မှတ်ရေးထိုးရာတွင် မူလပါဝင်ခဲ့ကြသည့် ဗိုလ်ချုပ်အောင်ဆန်း အပါအဝင် တိုင်းရင်းသားကိုယ်စားလှယ် ၂၃ ဦး၏ ရုပ်ပုံပါအထိမ်းအမှတ် ပန်းချီကားများ၊ ကလေးကစားကွင်းနှင့် အပန်းဖြေဥယျာဉ်ဖွင့်ပွဲအထိမ်းအမှတ် မုခ်ဦးသို့ ရောက်ရှိပြီးနောက် ပြည်နယ်ဝန်ကြီးများက အထိမ်းအမှတ်ပန်းချီကားများ၊ ကလေးကစားကွင်းနှင့် အပန်းဖြေဥယျာဉ်မင်္ဂလာမုခ်ဦးအား ဖဲကြိုးဖြတ်ဖွင့်လှစ်ပေးပြီး ပြည်နယ်ဝန်ကြီးချုပ်က ကမ္ပည်းမော်ကွန်းအား စက်ခလုတ်နှိပ်၍ဖွင့်လှစ်ပေးခဲ့သည်။ ၎င်းနောက် ရုပ်ပုံပန်းချီကားများနှင့် ကလေးကစားကွင်းအတွင်း လှည့်လည်ကြည့်ရှုခဲ့ကြသည်။

ဆက်လက်၍ပြည်နယ်ဝန်ကြီးချုပ်နှင့်အဖွဲ့ဝင်များသည် ပင်လုံမြို့ မဟာရဋ္ဌ ဘိသာမဂ္ဂီစေတီတော်မြတ်ကြီးသို့ရောက်ရှိပြီးနောက် ပင်လုံမြို့ ဓာတ်တော်ကျောင်းတိုက် ဆရာတော်အမှူးပြုသော ဆရာတော်၊ သံဃာတော်များအား ဖူးမြော်ကြည်ညိုကာ စေတီတော်ကြီးအတွက် ရှမ်းပြည်နယ်အစိုးရအဖွဲ့မှ အလှူငွေကျပ်သိန်း ၃၀၀ ပေးအပ်လှူဒါန်းပြီး ရေစက်သွန်းချ တရားတော်နာယူခဲ့ကြသည်။ ၁၉၄၇ ခုနှစ် ဖေဖော်ဝါရီလ ၁၂ ရက်နေ့ ပင်လုံစာချုပ်၌ လက်မှတ်ရေးထိုးကြသူများမှာ ဗိုလ်ချုပ်အောင်ဆန်း(မြန်မာကိုယ်စားလှယ်)၊ စဝ်ခွန်ပန်းစိန်(တောင်ပိုင်းစော်ဘွား)၊ စဝ်ရွှေသိုက်(ညောင်ရွှေစော်ဘွား)၊ စဝ်ဟုံဖ(သိန္နီစော်ဘွား)၊ စဝ်နွံ(လဲချားစော်ဘွား)၊ စဝ်စံထွန်း (မိုင်းပွန်စော်ဘွား)၊ စဝ်ထွန်းအေး(သာမိုင်းခမ်းစော်ဘွား)၊ ဦးခွန်ဖုံး၊ ဦးတင်အေး၊ ဦးကြာပု၊ စဝ်ယိပ်ဖ၊ ဦးခွန်ထီး၊ ဦးထွန်းမြင့်၊ ဦးခွန်စော၊ ဦးဖြူ(ရှမ်းကော်မတီ)၊ ဆမားဒူးဝါးဆင်ဝါးနောင်၊ ဒူဝါးဇော်ရစ်၊ ဦးဒိန်ရတန်၊ ဒူးဝါးဇော်လွန်း၊ ဦးလဘန်ဂရောင်(ကချင်ကော်မတီ)၊ ဦးလွှာမုန်း၊ ဦးသောင်ဇာခုပ်၊ ဦးကီယိုမာန်(ချင်းကော်မတီ)စသည့် အဖွဲ့ဝင် ၂၃ ဦးက ပင်လုံမြေ၌ စတင်သန္နိဋ္ဌာန် လက်မှတ်ရေးထိုးခဲ့ကြပြီး ပြည်မတောင်တန်း ပူးပေါင်းဆောင်ရွက်နိုင်ခဲ့ကြောင်း သိရသည်။

နိုင်ထွန်း(TGI)

■

အိန္ဒိယနိုင်ငံသို့သွားရန် အခက်အခဲဖြစ်နေသည့် အင်္ဂလန်နိုင်ငံသူအား ရဲတပ်ဖွဲ့မှ ကူညီပေး

နေပြည်တော် ဖေဖော်ဝါရီ ၁၂

၂၀၁၆ ခုနှစ် ဖေဖော်ဝါရီ ၁၀ ရက် ညနေ ၄ နာရီခွဲတွင် မန္တလေးတိုင်းဒေသကြီး ချမ်းအေးသာစံမြို့နယ် ပြည်ကြီး ပျော်ဘွယ်အနောက်ရပ်ကွက် ၂၉ × ၃၀ လမ်းကြား ၈၆ လမ်းပေါ်တွင် နိုင်ငံခြားသူတစ်ဦးက မြန်မာဘာသာဖြင့် “အိန္ဒိယသွားရန် အကူအညီလိုအပ်နေပါသည်” အင်္ဂလိပ်ဘာသာဖြင့် "Can you help get to India Thank you" ဟုရေးသားထားသော ကတ်ထူပြားအား ကိုင်ဆောင်၍ အလှူခံနေကြောင်း သတင်းအရ ကမ္ဘာလှည့်ခရီးသွားလုပ်ငန်း လုံခြုံရေးရဲတပ်ဖွဲ့စု(မန္တလေး)မှ တပ်ဖွဲ့ဝင်များ၊ လူဝင်မှုကြီးကြပ်ရေးနှင့် ပြည်သူ့အင်အားဦးစီးဌာနမှ ဝန်ထမ်းများ၊ သတင်းရဲတပ်ဖွဲ့မှ တပ်ဖွဲ့ဝင်များပါဝင်သည့် ပူးပေါင်းအဖွဲ့က လိုအပ်သည်များ ကူညီဆောင်ရွက်ပေးနိုင်ရန် လိုက်လံစုံစမ်းရှာဖွေခဲ့သည်။ ထိုသို့ ရှာဖွေနေစဉ် ယင်းနေ့ ည ၈ နာရီတွင် ချမ်းအေးသာစံအရှေ့ရပ်ကွက် (၂၇)လမ်း၊ ၇၉ × ၈၀ လမ်းကြားတွင် လိုက်လံအလှူခံနေသည့် အဆိုပါနိုင်ငံခြားသူအားတွေ့ရှိသဖြင့် မေးမြန်းရာ အင်္ဂလန်နိုင်ငံသူ Ms. Adele Hannah Groom (၃၂)နှစ်ဖြစ်ပြီး အိန္ဒိယနိုင်ငံသို့သွားမည်ဖြစ်ကာ ဗီဇာလျှောက်ထားရန်အတွက် ငွေကြေးအခက်အခဲဖြစ်နေသဖြင့် လှည့်လည်အကူအညီ တောင်းခံနေခြင်းဖြစ်ကြောင်း၊ အောင်မြေသာစံမြို့နယ်ရှိ Garden Hotel တွင် တည်းခိုနေသော သူငယ်ချင်းဖြစ်သူ ဘယ်လ်ဂျီယံနိုင်ငံသူထံတွင် အသုံးအဆောင်နှင့် ခရီးဆောင်အိတ်များအား အပ်နှံထားကြောင်းသိရ၍ ဟိုတယ်သို့ တပ်ဖွဲ့ပိုင်ယာဉ်ဖြင့် လိုက်လံပို့ဆောင်ပေးခဲ့သည်။ ထို့နောက် အင်္ဂလန်နိုင်ငံသူက အခက်အခဲများအား သံရုံးတွင်တင်ပြလိုကြောင်းပြောသဖြင့် အင်္ဂလန်သံရုံးရှိရာ ရန်ကုန်သို့ ခရီးသည်တင်ယာဉ်ဖြင့် တပ်ဖွဲ့စု(မန္တလေး)မှ တပ်ဖွဲ့ဝင်များက ကူညီပို့ဆောင်ပေးခဲ့ပြီး ကမ္ဘာလှည့်ခရီးသွားလုပ်ငန်းလုံခြုံရေးရဲတပ်ဖွဲ့စု(ရန်ကုန်)မှ တပ်ဖွဲ့ဝင်များထံ ဆက်လက် ကူညီဆောင်ရွက်ရန် ဆက်သွယ် အကြောင်းကြားခဲ့သည်။ ၁၁-၂-၂၀၁၆ ရက်တွင် အဆိုပါနိုင်ငံသူရောက်ရှိလာသည့် အဝေးပြေးကားဝင်းတွင် တပ်ဖွဲ့စု(ရန်ကုန်)မှ တပ်ဖွဲ့ဝင်များက သွားရောက်စောင့်ဆိုင်း၍ အင်္ဂလန်သံရုံးသို့ အငှားယာဉ်ဖြင့် လိုက်လံပို့ဆောင်ပေးခဲ့ရာ သံရုံးမှဒုတိယကောင်စစ်ဝန်က လက်ခံထားရှိပြီး ဆက်လက်ကူညီဆောင်ရွက်ပေးသွားမည်ဖြစ်ကြောင်း သိရသည်။ **(ရဲပြန်ကြား)**

ပုသိမ်-ချောင်းသာလမ်း ခရီးသည်တင်မှန်လုံယာဉ်တိမ်းမှောက်

ပုသိမ် ဖေဖော်ဝါရီ ၁၂

ပုသိမ်မြို့ အမှတ်(၂)နယ်မြေ ချောင်းသာကားဂိတ်မှ ဖေဖော်ဝါရီ ၁၂ ရက် မွန်းတည့် ၁၂ နာရီက ယာဉ်မောင်း အောင်မင်းနိုင် မောင်းနှင်သော သီဟမှန်လုံယာဉ် AYY-4B/--- ယာဉ်သည် ခရီးသည် ၅၁ ဦး တင်ဆောင်၍ ချောင်းသာလမ်းအတိုင်း ပုသိမ်ဝေန်မြစ်ကူးကြိုးတံတားကို ဖြတ်ကျော်၍ မောင်းနှင်လာစဉ် မိုင်တိုင်အမှတ် ၄/၇ နှင့် ၄/၆ ကြား ကျောက်ချောင်းကြီးကျေးရွာအုပ်စု ထန်းခြောက်ပင် ရှမ်းကုန်းကြီးကျေးရွာ သပြုချောင်းတံတားအကျယ် ၂၄ ပေ အတွင်းအရောက်၌ ချောင်းသာဘက်မှ ယာဉ်ကြောမျက်နှာချင်းဆိုင် မောင်းနှင်လာသော ယာဉ်မောင်း ထွန်းဇော်ဦး မောင်းနှင်လာသည့် ယန္တရားကုန်တင်ယာဉ်နှင့် ချိတ်ဆက်မိရာမှ သီဟမှန်လုံယာဉ်မှာ တိမ်းမှောက်သွားခြင်း ဖြစ်သည်။ ယန္တရားကုန်တင်ယာဉ်မှာလည်း သပြုချောင်းတံတားအလွန် ဝဲဘက်ချောင်းထဲသို့ ထိုးကျသွားကြောင်း သိရသည်။ အဆိုပါယာဉ် တိမ်းမှောက်မှုကြောင့် သီဟမှန်လုံယာဉ်ဖြင့် လိုက်ပါလာသည့် ချောင်းသာခရီးသွား ၅၁ ဦးအနက် ၂၇ ဦးမှာ ပြင်းထန်စွာဒဏ်ရာရရှိသွားကြသဖြင့် ပုသိမ်မြို့ပေါ်ရှိ မေတ္တာရိပ်၊ ကရုဏာ၊ မြတ်မေတ္တာ၊ မြတ်စေတနာ၊ မနောဖြူရွှေပါရမီ၊ ဗြဟ္မစိုရ်၊ လူမှုကူညီရေးအသင်းများက ပြည်သူ့ဆေးရုံသို့ တင်ပို့ကုသပေးကြသည်။

အဆိုပါယာဉ် တိမ်းမှောက်မှုနှင့်ပတ်သက်၍ ပုသိမ်ခရိုင်အထွေထွေအုပ်ချုပ်ရေးမှူး ဦးလှိုင်ထွန်း၊ ပုသိမ်မြို့နယ် အထွေထွေအုပ်ချုပ်ရေးမှူး ဦးချစ်ကိုကို၊ မြို့နယ်ရဲတပ်ဖွဲ့မှူး ရဲမှူးသောင်းကြည်နှင့် ယာဉ်ထိန်းတပ်ဖွဲ့ခွဲ တပ်ဖွဲ့ခွဲမှူး ရဲမှူးစောဝင်းတို့နှင့် တိုင်းဒေသကြီး မြို့နယ်စည်ပင်သာယာရေးကော်မတီဝင်များက လာရောက်စစ်ဆေးကြည့်ရှု၍ လိုအပ်သည်များကို ပံ့ပိုးကူညီပေးကြသည်။ အဆိုပါယာဉ်တိုက်မှုကို ပုသိမ်မြို့နယ် သဘောကျဉ်းရဲစခန်းက အမှုဖွင့်၍ အရေးယူထားရှိကြောင်း သိရသည်။ **(ပုသိမ်လှကြည်)**

စိမ့်စမ်းရေသွယ်ဖွင့်ပွဲ ဖွင့်လှစ်

သထုံ ဖေဖော်ဝါရီ ၁၂

ကျေးလက်နေပြည်သူများ သန့်ရှင်းသောသောက်သုံးရေများ သုံးစွဲနိုင်ရန်အတွက် နိုင်ငံတော်ခွင့်ပြုရန်ပုံငွေ တင်ဒါစနစ်ဖြင့် မြန်မာ့ရှုခင်းသမလီမိတက်မှ ဆောင်ရွက်ခဲ့သည့် သထုံမြို့နယ် နောင်ဘိုကျေးရွာတွင် စိမ့်စမ်းရေသွယ် ဖွင့်ပွဲအခမ်းအနားကို ဖေဖော်ဝါရီ ၆ ရက်က မွန်ပြည်နယ် စိုက်ပျိုးရေးနှင့် မွေးမြူရေးဝန်ကြီး၊ ပြည်နယ်ဦးစီးမှူးနှင့် ခရိုင်ဦးစီးမှူးတို့က ဖွင့်လှစ်ပေးခဲ့ကြောင်း သိရသည်။ **(ကြေးမုံ)**

(၆၉)နှစ်မြောက် ပြည်ထောင်စုနေ့အခမ်းအနားများ ကျင်းပ

ကော့သောင်းမြို့

(၆၉)နှစ်မြောက် ပြည်ထောင်စုနေ့အခမ်းအနားကို ဖေဖော်ဝါရီ ၁၂ ရက် နံနက် ၇ နာရီက ကော့သောင်းမြို့ ပြည်ထောင်စုကျောက်တိုင်ကွင်း၌ ကျင်းပရာ နိုင်ငံတော်သမ္မတ ဦးသိန်းစိန်ထံမှ ပေးပို့သော (၆၉) နှစ်မြောက် ပြည် ထောင် စုနေ့သဝဏ်လွှာကို ခရိုင်အုပ်ချုပ်ရေးမှူး ဦးကျော်ဇာနည်လွင်က ဖတ်ကြားသည်။ **(အပေါ်ပုံ)**

ကျော်စိုး(ကော့သောင်း)

မြိုင်မြို့

(၆၉)နှစ်မြောက် ပြည်ထောင်စုနေ့အခမ်းအနားကို ဖေဖော်ဝါရီ ၁၂ ရက် နံနက် ၇ နာရီက မကွေးတိုင်းဒေသကြီး မြိုင်မြို့ အထွေထွေအုပ်ချုပ်ရေးဦးစီးဌာနရုံး အလံတိုင်ကွင်း၌ ကျင်းပရာနိုင်ငံတော်သမ္မတ ဦးသိန်းစိန်ထံမှပေးပို့သော ပြည်ထောင်စုနေ့ သဝဏ်လွှာကို မြို့နယ်အုပ်ချုပ်ရေးမှူးဦးရဲလင်းအောင်က ဖတ်ကြားသည်။

စိန်မြိုင်(မြိုင်)

ချောက်မြို့

(၆၉)နှစ်မြောက် ပြည်ထောင်စုနေ့အခမ်းအနားကို ဖေဖော်ဝါရီ ၁၂ ရက် နံနက် ၇ နာရီက မကွေးတိုင်းဒေသကြီး ချောက်မြို့နယ် မြို့နယ် အားကစားကွင်း၌ ကျင်းပရာ နိုင်ငံတော်သမ္မတ ဦးသိန်းစိန်ထံမှ ပေးပို့သော ပြည်ထောင်စုနေ့ သဝဏ်လွှာကို မြို့နယ်အထွေထွေအုပ်ချုပ်ရေးမှူး ဦးမောင်မောင်သက်က ဖတ်ကြားသည်။

ဝင်းအိမွန် (ပြန်/ဆက်)

ဗန်းမော်မြို့

(၆၉)နှစ်မြောက် ပြည်ထောင်စုနေ့ အခမ်းအနားကို ဖေဖော်ဝါရီ ၁၂ ရက် နံနက် ၇ နာရီက ခရိုင်အထွေထွေအုပ်ချုပ်ရေးဦးစီးဌာနရုံးရှေ့မြက်ခင်းပြင်၌ ကျင်းပရာ နိုင်ငံတော်သမ္မတဦးသိန်းစိန်ထံမှ ပေးပို့သော (၆၉)နှစ်မြောက် ပြည်ထောင်စုနေ့ သဝဏ်လွှာကို ခရိုင်အုပ်ချုပ်ရေးမှူးဦးစိန်မြင့်က ဖတ်ကြားသည်။

ခရိုင်(ပြန်/ဆက်)

မင်းလှမြို့

(၆၉)နှစ်မြောက် ပြည်ထောင်စုနေ့အခမ်းအနားကို ဖေဖော်ဝါရီ ၁၂ ရက် နံနက် ၆ နာရီခွဲခန့်က မင်းလှမြို့ မြို့နယ်အားကစားကွင်း၌ ကျင်းပရာ နိုင်ငံတော်သမ္မတ ဦးသိန်းစိန်ထံမှပေးပို့သည့်ပြည်ထောင်စုနေ့သဝဏ်လွှာကို မြို့နယ်အုပ်ချုပ်ရေးမှူး ဦးကျော်သက်ခိုင်က ဖတ်ကြားသည်။

ကိုသက်(အထက်မင်းလှ)

ကလေးမြို့

(၆၉)နှစ်မြောက် ပြည်ထောင်စုနေ့အခမ်းအနားကို ဖေဖော်ဝါရီ ၁၂ ရက် နံနက် ၇ နာရီက ကလေးမြို့ ခရိုင်ပြည်သူ့အားကစားကွင်း၌ ကျင်းပရာ နိုင်ငံတော်သမ္မတ ဦးသိန်းစိန်ထံမှ ပေးပို့သော(၆၉)နှစ်မြောက် ပြည်ထောင်စုနေ့သဝဏ်လွှာကို ကလေးခရိုင်စီမံခန့်ခွဲမှုကော်မတီဥက္ကဋ္ဌ ဦးအောင်ဇော်မိုးက ဖတ်ကြားသည်။

ဂျူနိုင်း

လားရှိုးမြို့

(၆၉)နှစ်မြောက် ပြည်ထောင်စုနေ့အခမ်းအနားကို ဖေဖော်ဝါရီ ၁၂ ရက် နံနက် ၉ နာရီက ရှမ်းပြည်နယ်(မြောက်ပိုင်း) လားရှိုးမြို့ နန်းဟောဝန်ပန်းခြံ၌ ကျင်းပရာ နိုင်ငံတော်သမ္မတ ဦးသိန်းစိန်ထံမှပေးပို့သော ပြည်ထောင်စုနေ့သဝဏ်လွှာကို ပြည်နယ်ဒုတိယအုပ်ချုပ်ရေးမှူးဦးစိန်အုပ်က ဖတ်ကြားသည်။

ဟန်ဌေး (လားရှိုး)

အလုံမြို့နယ်

(၆၉)နှစ်မြောက် ပြည်ထောင်စုနေ့အခမ်းအနားကို ဖေဖော်ဝါရီ ၁၂ရက် နံနက် ၇ နာရီက ရန်ကုန်အနောက်ပိုင်းခရိုင် အလုံမြို့နယ် အမှတ် (၆) အခြေခံပညာအထက်တန်းကျောင်းဝင်း၌ ကျင်းပရာ နိုင်ငံတော်သမ္မတ ဦးသိန်းစိန်ထံမှ ပေးပို့သော (၆၉)နှစ်မြောက် ပြည်ထောင်စုနေ့သဝဏ်လွှာကို မြို့နယ်အုပ်ချုပ်ရေးမှူး (လက်ထောက်ညွှန်ကြားရေးမှူး)ဦးသန်းနိုင်က ဖတ်ကြားသည်။

ရွှေတိုင်လွင်

ညောင်ရွှေမြို့

(၆၉)နှစ်မြောက် ပြည်ထောင်စုနေ့အခမ်းအနားကို ဖေဖော်ဝါရီ ၁၂ ရက် နံနက် ၇ နာရီက ညောင်ရွှေမြို့ လွတ်လပ်ရေးကျောက်တိုင်ကွင်း၌ ကျင်းပရာ နိုင်ငံတော်သမ္မတ ဦးသိန်းစိန်ထံမှ ပေးပို့သော (၆၉)နှစ်မြောက် ပြည်ထောင်စုနေ့ သဝဏ်လွှာကို မြို့နယ်အုပ်ချုပ်ရေးမှူး ဦးကျော်ဇောလှက ဖတ်ကြားသည်။

(နေမျိုးသူရိန်)

သာစည်မြို့

(၆၉)နှစ်မြောက် ပြည်ထောင်စုနေ့အခမ်းအနားကို ဖေဖော်ဝါရီ ၁၂ ရက် နံနက် ၇ နာရီက မန္တလေးတိုင်းဒေသကြီး သာစည်မြို့နယ် ပြည်သူ့အားကစားကွင်း၌ ကျင်းပရာ နိုင်ငံတော်သမ္မတဦးသိန်းစိန်ထံမှ ပေးပို့သော (၆၉) နှစ်မြောက် ပြည်ထောင်စုနေ့သဝဏ်လွှာကို မြို့နယ်အုပ်ချုပ်ရေးမှူး ဦးညွှန့်ငွေက ဖတ်ကြားသည်။

ထွန်းထွန်း(သာစည်)

တောင်သာမြို့

(၆၉)နှစ်မြောက် ပြည်ထောင်စုနေ့အခမ်းအနားကို ဖေဖော်ဝါရီ ၁၂ ရက် နံနက် ၇ နာရီက မန္တလေးတိုင်းဒေသကြီး မြင်းခြံခရိုင် တောင်သာမြို့နယ် ပြည်သူ့အားကစားကွင်း၌ ကျင်းပရာ နိုင်ငံတော်သမ္မတ ဦးသိန်းစိန်ထံမှပေးပို့သော ပြည်ထောင်စုနေ့သဝဏ်လွှာကို မြို့နယ်အုပ်ချုပ်ရေးမှူး ဦးအောင်ကျော်ညွန့်က ဖတ်ကြားသည်။

မြို့နယ်(ပြန်/ဆက်)

တပ်ကုန်းမြို့

(၆၉)နှစ်မြောက် ပြည်ထောင်စုနေ့အခမ်းအနားကို ဖေဖော်ဝါရီ ၁၂ ရက် နံနက် ၈ နာရီက တပ်ကုန်းမြို့ အမှတ်(၁) အခြေခံပညာအထက်တန်းကျောင်း ဝင်းအတွင်းရှိ လွတ်လပ်ရေးကျောက်တိုင်၌ ကျင်းပရာ နိုင်ငံတော်သမ္မတ ဦးသိန်းစိန်ထံမှပေးပို့သော ပြည်ထောင်စုနေ့သဝဏ်လွှာကို မြို့နယ်အုပ်ချုပ်ရေးမှူး ဦးရည်မွန်က ဖတ်ကြားသည်။

တင်စိုးလွင်

မြစ်ကြီးနားမြို့

(၆၉)နှစ်မြောက် ပြည်ထောင်စုနေ့အခမ်းအနားကို ဖေဖော်ဝါရီ ၁၂ ရက် နံနက်ပိုင်းက မြစ်ကြီးနားမြို့ ကချင်ပြည်နယ်အစိုးရအဖွဲ့ရုံးရှေ့ မြက်ခင်းပြင်၌ ကျင်းပရာ နိုင်ငံတော်သမ္မတ ဦးသိန်းစိန်ထံမှပေးပို့သော ပြည်ထောင်စုနေ့ သဝဏ်လွှာကို ပြည်နယ်ဝန်ကြီးချုပ် ဦးလဂျွန်ငန်ဆိုင်းက ဖတ်ကြားသည်။

ပြည်နယ်ပြန်/ဆက်

နတ်တလင်းမြို့

(၆၉)နှစ်မြောက် ပြည်ထောင်စုနေ့အခမ်းအနားကို ဖေဖော်ဝါရီ ၁၂ ရက် နံနက် ၇ နာရီက ပဲခူးတိုင်းဒေသကြီး သာယာဝတီခရိုင် နတ်တလင်းမြို့ လွတ်လပ်ရေးကျောက်တိုင်၌ကျင်းပရာ နိုင်ငံတော်သမ္မတ ဦးသိန်းစိန်ထံမှ ပေးပို့သော ပြည်ထောင်စုနေ့သဝဏ်လွှာကို မြို့နယ်အုပ်ချုပ်ရေးမှူး ဦးဇော်လွင်က ဖတ်ကြားသည်။

(ဝ၇၁)

မြဝတီမြို့

(၆၉)နှစ်မြောက် ပြည်ထောင်စုနေ့အခမ်းအနားကို ဖေဖော်ဝါရီ ၁၂ ရက် နံနက် ၇ နာရီက ကရင်ပြည်နယ် မြဝတီခရိုင် မြဝတီမြို့ မြစနိုကျောက်တိုင်ကွင်း၌ ကျင်းပရာ နိုင်ငံတော်သမ္မတ ဦးသိန်းစိန်ထံမှပေးပို့သော ပြည်ထောင်စုနေ့ သဝဏ်လွှာကို ခရိုင်အုပ်ချုပ်ရေးမှူး ဦးလွင်ကိုဦးက ဖတ်ကြားသည်။

ထိန်လင်းအောင်(ပြန်/ဆက်)

အင်းစိန်မြို့နယ်

(၆၉)နှစ်မြောက် ပြည်ထောင်စုနေ့အခမ်းအနားကို ဖေဖော်ဝါရီ ၁၂ ရက် နံနက် ၇ နာရီတွင် အင်းစိန်မြို့နယ်အမှတ်(၁)အခြေခံပညာအထက်တန်းကျောင်းရှေ့ရှိ ဘောလုံးကွင်းမြက်ခင်းပြင်၌ ကျင်းပရာ နိုင်ငံတော်သမ္မတ ဦးသိန်းစိန်ထံမှပေးပို့သော (၆၉)နှစ်မြောက် ပြည်ထောင်စုနေ့သဝဏ်လွှာကို မြို့နယ်အုပ်ချုပ်ရေးမှူးဦးအေးမင်းက ဖတ်ကြားသည်။ **(အပေါ်ပုံ)**

(၆၈၄)

လှိုင်သာယာမြို့နယ်

(၆၉)နှစ်မြောက် ပြည်ထောင်စုနေ့အခမ်းအနားကို ဖေဖော်ဝါရီ ၁၂ရက် နံနက် ၇နာရီက ရန်ကုန်မြောက်ပိုင်းခရိုင် လှိုင်သာယာမြို့နယ် ဇာတ်ရုံကွင်း၌ကျင်းပရာ နိုင်ငံတော်သမ္မတ ဦးသိန်းစိန်ထံမှ ပေးပို့သော (၆၉)နှစ်မြောက် ပြည်ထောင်စုနေ့ သဝဏ်လွှာကို မြို့နယ်အုပ်ချုပ်ရေးမှူး ဦးအောင်ကိုဦးက ဖတ်ကြားသည်။

(၃၂၉)

တောင်ဥက္ကလာပမြို့နယ်

(၆၉)နှစ်မြောက် ပြည်ထောင်စုနေ့အခမ်းအနားကို ဖေဖော်ဝါရီ ၁၂ ရက် နံနက် ၇ နာရီက တောင်ဥက္ကလာပမြို့နယ် မြို့နယ်အုပ်ချုပ်ရေးမှူးရုံး ရှေ့မြက်ခင်းပြင်၌ ကျင်းပရာ နိုင်ငံတော်သမ္မတဦးသိန်းစိန်ထံမှ ပေးပို့သော (၆၉)နှစ်မြောက် ပြည်ထောင်စုနေ့သဝဏ်လွှာကို မြို့နယ်အုပ်ချုပ်ရေးမှူး (လက်ထောက်ညွှန်ကြားရေးမှူး) ဦးခင်မောင်ထွေးက ဖတ်ကြားသည်။

ဝင်းမြင့်ထွန်း(တောင်ဥက္ကလာ)

ညောင်တုန်းမြို့

(၆၉)နှစ်မြောက် ပြည်ထောင်စုနေ့အခမ်းအနားကို ဖေဖော်ဝါရီ ၁၂ ရက် နံနက်ပိုင်းက ဧရာဝတီတိုင်းဒေသကြီး ညောင်တုန်းမြို့ မြို့တော်ခန်းမရှေ့ရင်ပြင်၌ ကျင်းပရာ နိုင်ငံတော်သမ္မတ ဦးသိန်းစိန်ထံမှ ပေးပို့သော (၆၉) နှစ်မြောက် ပြည်ထောင်စုနေ့သဝဏ်လွှာကို မြို့နယ်အုပ်ချုပ်ရေးမှူး ဦးသန့်ဇော်ဦးက ဖတ်ကြားသည်။

ဝင်းမြင့်ကျော်(ညောင်တုန်း)

မုံရွာမြို့

(၆၉)နှစ်မြောက် ပြည်ထောင်စုနေ့အခမ်းအနားကို ဖေဖော်ဝါရီ ၁၂ ရက်နံနက် ၇ နာရီကစစ်ကိုင်းတိုင်းဒေသကြီး မုံရွာမြို့ တိုင်းဒေသကြီး အားကစားကွင်း၌ ကျင်းပရာ နိုင်ငံတော်သမ္မတ ဦးသိန်းစိန်ထံမှ ပေးပို့သော (၆၉)နှစ်မြောက် ပြည်ထောင်စုနေ့သဝဏ်လွှာကို တိုင်းဒေသကြီး ဝန်ကြီးချုပ် ဦးသာအေးက ဖတ်ကြားသည်။

ဖိုးချမ်း(မုံရွာ)

မော်လမြိုင်ကျွန်းမြို့

(၆၉)နှစ်မြောက် ပြည်ထောင်စုနေ့အခမ်းအနားကို ဖေဖော်ဝါရီ ၁၂ ရက်နံနက် ၇ နာရီက မော်လမြိုင်ကျွန်းမြို့ လွတ်လပ်ရေးပန်းခြံ၌ ကျင်းပရာ နိုင်ငံတော်သမ္မတ ဦးသိန်းစိန်ထံမှ ပေးပို့သော (၆၉)နှစ်မြောက် ပြည်ထောင်စုနေ့သဝဏ်လွှာကို မြို့နယ်အုပ်ချုပ်ရေးမှူးဦးမောင်မောင်က ဖတ်ကြားသည်။

မော်ကျွန်းမြင့်အောင်

ဖရူဆိုမြို့

(၆၉)နှစ်မြောက် ပြည်ထောင်စုနေ့အခမ်းအနားကို ဖေဖော်ဝါရီ ၁၂ ရက်နံနက် ၈ နာရီက ကယားပြည်နယ် ဖရူဆိုမြို့ ပရယ်လူဖူအားကစားကွင်း၌ ကျင်းပရာ နိုင်ငံတော်သမ္မတ ဦးသိန်းစိန်ထံမှပေးပို့သော (၆၉)နှစ်မြောက် ပြည်ထောင်စုနေ့သဝဏ်လွှာကို မြို့နယ်အုပ်ချုပ်ရေးမှူး ဦးညီညီအောင်က ဖတ်ကြားသည်။

ဦးကျော်(ဖရူဆို)

မတ္တရာမြို့

(၆၉)နှစ်မြောက် ပြည်ထောင်စုနေ့အခမ်းအနားကို ဖေဖော်ဝါရီ ၁၂ ရက်နံနက် ၇ နာရီကမန္တလေးတိုင်းဒေသကြီး ပြင်ဦးလွင်ခရိုင် မတ္တရာမြို့ အထက(၁)၌ ကျင်းပရာ နိုင်ငံတော်သမ္မတ ဦးသိန်းစိန်ထံမှ ပေးပို့သော (၆၉)နှစ်မြောက် ပြည်ထောင်စုနေ့သဝဏ်လွှာကို မြို့နယ်အုပ်ချုပ်ရေးမှူး ဦးအောင်ဆွေမြင့်က ဖတ်ကြားသည်။

စိုးကျော်သူထွေး(မတ္တရာ)

ရမည်းသင်းမြို့

(၆၉)နှစ်မြောက် ပြည်ထောင်စုနေ့အခမ်းအနားကို ဖေဖော်ဝါရီ ၁၂ ရက် နံနက် ၇ နာရီက မန္တလေးတိုင်းဒေသကြီး ရမည်းသင်းမြို့ အမှတ်(၁) အခြေခံပညာအထက်တန်းကျောင်းအားကစားကွင်း၌ ကျင်းပရာ နိုင်ငံတော်သမ္မတ ဦးသိန်းစိန်ထံမှ ပေးပို့သော (၆၉)နှစ်မြောက် ပြည်ထောင်စုနေ့ သဝဏ်လွှာကို ခရိုင်အုပ်ချုပ်ရေးမှူး ဦးအောင်မြင့်စိုးက ဖတ်ကြားသည်။

လှိုင်သန်းတင့်

မင်္ဂလာတောင်ညွန့်မြို့နယ်

(၆၉)နှစ်မြောက် ပြည်ထောင်စုနေ့အခမ်းအနားကို ဖေဖော်ဝါရီ ၁၂ ရက် နံနက် ၇ နာရီက ရန်ကုန်တိုင်းဒေသကြီး မင်္ဂလာတောင်ညွန့်မြို့နယ် အမှတ်(၃)အခြေခံပညာအထက်တန်းကျောင်း၌ ကျင်းပရာ နိုင်ငံတော်သမ္မတ ဦးသိန်းစိန်ထံမှပေးပို့သော (၆၉)နှစ်မြောက် ပြည်ထောင်စုနေ့သဝဏ်လွှာကို မြို့နယ်အုပ်ချုပ်ရေးမှူး ဦးမြတ်ကိုထွေးက ဖတ်ကြားသည်။

ကျော်စိုးမိုး(မင်္ဂလာတောင်ညွန့်)

ချောင်းဆုံမြို့

(၆၉)နှစ်မြောက် ပြည်ထောင်စုနေ့အခမ်းအနားကို ဖေဖော်ဝါရီ ၁၂ ရက် နံနက် ၇ နာရီက ချောင်းဆုံမြို့နယ် တေဇဥယျာဉ်တော်၌ ကျင်းပရာ နိုင်ငံတော်သမ္မတ ဦးသိန်းစိန်ထံမှ ပေးပို့သော (၆၉)နှစ်မြောက် ပြည်ထောင်စုနေ့သဝဏ်လွှာကို မြို့နယ်အုပ်ချုပ်ရေးမှူးဦးအောင်ထွန်းသိန်းက ဖတ်ကြားသည်။

မြို့နယ်(ပြန်/ဆက်)

ဖျာပုံ စာဖတ်ရှိန်မြှင့်တင်ရေးပွဲတော်မှ မှဒိတာစကားသံများ

စာပေသည် နိုင်ငံတစ်နိုင်ငံ၊ လူမျိုးတစ်မျိုး၏ ပဓာနကျသော လူ့စွမ်းအားအရင်းအမြစ်တစ်ခုဖြစ်သည်။ "စာပေမြင့်မှ လူမျိုးတင့်မည်" ဟူသောဆောင်ပုဒ်အရ တင့်သောလူမျိုးများအဖြစ် ရပ်တည်နိုင်ရန် မြင့်သောစာပေဂုဏ်ကို သိက္ခာရှိရှိ ဝိုင်းဝန်းထိန်းသိမ်းကြရမည်ဖြစ်ပေသည်။

မိမိတို့ကိုယ်တိုင် စာပေသင်ယူတတ်မြောက်မှသာ မိမိဘဝဖွံ့ဖြိုးတိုးတက်စေနိုင်သကဲ့သို့ မိမိနှင့်ထိစပ်နေသော ပတ်ဝန်းကျင်၊ ရပ်ရွာဒေသ၊ နိုင်ငံတော်နှင့် လောကတစ်ခုလုံးသည်လည်း လှပဖွံ့ဖြိုးလာနိုင်မည်ဖြစ်ပေသည်။ သို့ဖြစ်သောကြောင့် နိုင်ငံတော်မှလည်း လူ့စွမ်းအားအရင်းအမြစ်များဖြစ်သည့် စာပေအရင်းအမြစ်၊ အသိပညာ အရင်းအမြစ်များ ထာဝရရှင်သန် ထွန်းကားတိုးတက်ရေးအတွက် အဘက်ဘက်မှ အရှိန်အဟုန်မြှင့် ဆောင်ရွက်ပေးလျက်ရှိသည်။

ကျေးရွာတိုင်းတွင် စာကြည့်တိုက်များ ဖွင့်လှစ်ထားရှိ၍ ပြည်သူများ စာပေဗဟုသုတ အသိအလိမ္မာ ဉာဏ်ပညာများ တိုးတက်စေရန်ဆောင်ရွက်စီမံပေးသကဲ့သို့ ယခင် စာမတတ်သူပပျောက်ရေးမှ ယခု စာမဖတ်သူပပျောက်ရေးအထိ စီမံဆောင်ရွက်လျက်ရှိရာ လက်ရှိကာလတွင် နိုင်ငံတော်၊ ပြန်ကြားရေးဝန်ကြီးဌာန ပြန်ကြားရေးနှင့်ပြည်သူ့ဆက်ဆံရေးဦးစီးဌာနတို့က ဦးဆောင်ကာ ပညာရေးဌာနနှင့် ပူးပေါင်း၍ ကျောင်းသူကျောင်းသားများနှင့် ပြည်သူလူထုတစ်ရပ်လုံး စာပေဖတ်ရှုလေ့လာမှု အရှိန်အဟုန် မြှင့်မားတိုးတက်လာစေရေးအတွက် ကျောင်းစာကြည့်တိုက်များ ဖွံ့ဖြိုးတိုးတက်ရေးနှင့် စာဖတ်ရှိန်မြှင့်တင်ရေးပွဲတော်ကို စီမံချက်နှင့်အညီ နိုင်ငံတစ်ဝန်းလုံး အစီအစဉ်ဖြင့် ကျင်းပပေးလျက်ရှိသည်။

ဖော်ပြပါ ရည်ရွယ်ချက်ဆောင်ရွက်အကောင်အထည်ဖော်မှုများနှင့်စပ်လျဉ်း၍ ဧရာဝတီတိုင်းဒေသကြီး ဖျာပုံခရိုင် ဖျာပုံမြို့တွင် ကျောင်းစာကြည့်တိုက်များ ဖွံ့ဖြိုးတိုးတက်ရေးနှင့် စာဖတ်ရှိန်မြှင့်တင်ရေးပွဲတော်ကို ဇန်နဝါရီ ၁၁ ရက်မှ ၁၂ ရက်အထိ ကျင်းပပေးခဲ့ပြီး ဆုချီးမြှင့်ပွဲ အခမ်းအနားကို ဖေဖော်ဝါရီ ၁၀ ရက် နံနက် ၁၀ နာရီအချိန်တွင် သီရိအဏ္ဏဝါခန်းမ၌ စည်ကားသိုက်မြိုက်စွာ ကျင်းပပေးခဲ့ကြောင်း သိရသည်။

ယင်းကဲ့သို့ စာဖတ်ရှိန်မြှင့်တင်ရေးပွဲတော်များ မြို့နယ်အလိုက် ကျင်းပပေးခြင်းနှင့် ပတ်သက်၍ အခမ်းအနားသို့ တက်ရောက်လာသည့် တာဝန်ရှိသူတစ်ဦးက "အခုလို စာဖတ်ရှိန်မြှင့်မားရေးပွဲတော် ကျင်းပပေးတဲ့အတွက် အထူးသဖြင့် ကျောင်းသား ကျောင်းသူတွေအနေနဲ့ စာဖတ်စွမ်းရည်မြှင့်မားတိုးတက်လာပြီး လူ့စွမ်းအားအရင်းအမြစ်တွေ ပိုမိုဖွံ့ဖြိုးတိုးတက်လာစေမှာ ဖြစ်ပါတယ်။ အရင်က စာမတတ်သူပပျောက်ရေးမှ အခု စာမဖတ်သူပပျောက်ရေး အဖြစ် စီမံ ဆောင်ရွက်ပေးနေခြင်းလည်း

ဦးအေးလွင်။

ဦးဇော်မင်း။

စာရေးဆရာသပြေထွန်း။

ဖြစ်ပါတယ်။ ဒါကြောင့် အနာဂတ်ကာလတစ်ခုမှာ နိုင်ငံတော်တာဝန် ပခုံးပြောင်းထမ်းဆောင်ကြမယ့် မျိုးဆက်သစ် ကျောင်းသားကျောင်းသူတွေအနေနဲ့ ကျောင်းစာများအပြင် ဗဟုသုတရရှိစေနိုင်တဲ့ စာအုပ်စာစောင်များကိုလည်း အမြဲမပြတ် ဖတ်ရှုလေ့လာကြဖို့ လိုအပ်မှာဖြစ်ပါတယ်။

"ပြင်ပဗဟုသုတ အခြေခံကောင်းများ ရရှိဖို့အတွက် ကျောင်းစာကြည့်တိုက်နဲ့ ပြည်သူ့စာကြည့်တိုက်တွေကို အသုံးချတတ်ဖို့လည်း လိုအပ်ပါတယ်။ သဘာဝသယံဇာတဆိုတာ ထုတ်ယူသုံးစွဲမှုလွန်ကဲလျှင် ကုန်ခမ်းသွားနိုင်တယ်ဆိုတဲ့ အချက်ကို သဘောပေါက်လာကြပြီး မကုန်ခမ်းနိုင်တဲ့ လူ့စွမ်းအားအရင်းအမြစ်၊ ပညာဗဟုသုတ အရင်းအမြစ်တွေ ထာဝစဉ်ရှင်သန်ဖွံ့ဖြိုးတိုးတက်အောင် မိမိတို့ကိုယ်တိုင် ပါဝင်ဆောင်ရွက်ကြဖို့ လိုအပ်မှာဖြစ်ပါတယ်။

"အခုလို စာဖတ်ရှိန်မြှင့်တင်ရေး ပွဲတော် ကျင်းပပေးခြင်းဟာ အင်မတန်မှ အရေးပါအရာရောက်တဲ့ ကဏ္ဍ၊ ကျင်းပပေးသင့်တဲ့ ပွဲတော်တစ်ခုဖြစ်ပါတယ်"ဟု စာဖတ်ရှိန်မြှင့်တင်ရေးပွဲတော် ကျင်းပရေး ဦးစီးကော်မတီ နာယက ဖျာပုံခရိုင် အုပ်ချုပ်ရေးမှူး ဦးအေးလွင်က ပြောသည်။

ကျေးရွာစာကြည့်တိုက်၊ ကျောင်းစာကြည့်တိုက်၊ ပြည်သူ့စာကြည့်တိုက်၊ အမျိုးသားစာကြည့်တိုက်ဟူ၍ ပညာဗဟုသုတဘဏ်တိုက်များ နိုင်ငံတစ်ဝန်း တည်ဆောက်ဖွင့်လှစ် ဝန်ဆောင်မှုပေးလျက်ရှိရာ ယခုအခါ ကျောင်းစာကြည့်တိုက်များ ဖွံ့ဖြိုးတိုးတက်ရေးနှင့် စာဖတ်ရှိန်မြှင့်တင်ရေး ပွဲတော်များ မြို့နယ်အလိုက် ကျင်းပဆောင်ရွက်ပေးခြင်းနှင့်ပတ်သက်၍ တာဝန်ရှိသူတစ်ဦးကလည်း "ကျွန်တော်တို့ ပြန်ကြားရေး ဝန်ကြီးဌာနအနေနဲ့ လွန်ခဲ့တဲ့ ၂၀၀၃ ခုနှစ်လောက်ကစပြီး တစ်နိုင်ငံလုံးရှိပြည်သူများ ဗဟုသုတ တိုးပွားစေဖို့ ကျေးရွာစာကြည့်တိုက်တွေကို စတင်ထူထောင်ခဲ့ပါတယ်။ တစ်ဖန် ၂၀၀၉ ခုနှစ်မှာ ဝန်ကြီးဌာနက ကျေးရွာတွေမှာ စာကြည့်တိုက် အဆောက်အအုံတွေ ဆောက်လုပ်ဖို့ မတည်ငွေ ကျပ်(၁၀)သိန်းနဲ့ ကျေးရွာလူထု ထည့်ဝင်ငွေတို့ဖြင့် ကျေးရွာစာကြည့်တိုက်တွေ ဆောက်လုပ်ဖွင့်လှစ်ပေးခဲ့ပါတယ်။

"၂၀၁၀ ခုနှစ်မှာ မြန်မာနိုင်ငံ စာကြည့်တိုက်များ ဖောင်ဒေးရှင်းကို ထူထောင်ပြီး ကျေးရွာစာကြည့်တိုက်များ ရေရှည်တည်တံ့ခိုင်မြဲရေးအတွက် အဆောက်အအုံ၊ ပရိဘောဂ၊ စာအုပ်၊ စာစောင်တွေကို ပံ့ပိုးပေးခဲ့ပါတယ်။ ရည်ရွယ်ချက်ကတော့ ကျောင်းစာကြည့်တိုက်တွေ ဖွံ့ဖြိုးတိုးတက်ရေးနဲ့ ကျောင်းသားကျောင်းသူတွေ ပင်ကိုဉာဏ် စွမ်းရည်ထက်မြက်မြင့်မားလာစေဖို့၊ စာဖတ်တဲ့ အလေ့အကျင့်ကောင်းတွေ ရရှိစေဖို့၊ မြို့နယ်တွင်းရှိ ထက်၊ လယ်၊ မူ ကျောင်းသားကျောင်းသူတွေ ကျောင်းစာကြည့်တိုက်နဲ့ ပြည်သူ့စာကြည့်တိုက်တွေကို အသုံးပြုတတ်တဲ့ အလေ့ကျင့်ကောင်းတွေ ရရှိစေဖို့၊ စာပေဖတ်ရှုတဲ့ အလေ့အထတွေရရှိပြီး အသိပညာ ဗဟုသုတတွေတိုးပွားကာ လူ့စွမ်းအားအရင်းအမြစ်တွေ ဖွံ့ဖြိုးတိုးတက်လာစေဖို့ အခုလို စာစီစာကုံး၊ ကျပန်းစကားပြော၊ ကဗျာရွတ်ဆိုပြိုင်ပွဲနဲ့ စာပေဟောပြောပွဲတွေ ပါဝင်တဲ့ စာဖတ်ရှိန်မြှင့်တင်ရေး ပွဲတော်ကို ကျင်းပပေးခြင်းပဲဖြစ်ပါတယ်"ဟု ဖျာပုံခရိုင် ပြန်ကြားရေးနှင့် ပြည်သူ့ဆက်ဆံရေးဦးစီးဌာနမှ ဦးစီးအရာရှိ ဦးဇော်မင်းက မှဒိတာစကားဆိုသည်။

ဆက်လက်၍ စာဖတ်သူတစ်ဦးကလည်း "ဒီလိုပွဲမျိုး ကျင်းပပေးသင့်တာကြာပြီလို့တောင် ထင်ပါတယ်။ တကယ်အကျိုးသက်ရောက်မှုရှိတဲ့ ပွဲတော်တစ်ခုဖြစ်ပါတယ်။ ကျောင်းသားကျောင်းသူတွေနဲ့ ပြည်သူလူထုတစ်ရပ်လုံးအတွက် စာဖတ်ရှိန်မြှင့်မားလာတာနဲ့အမျှ အသိပညာတွေတိုးပွားပြီး အမှားအမှန်၊ အကြောင်းအကျိုး၊ အကောင်းအဆိုးကို ဆင်ခြင်နိုင်တဲ့ ဉာဏ်ရည်တွေ ပိုပြီးဖွံ့ဖြိုးလာမှာဖြစ်ပါတယ်။

မြန်မာ့စာပေရဲ့ အရင်းအမြစ်များဖြစ်တဲ့ သုတ္တန်၊ ဝိနည်း၊ ကစ္စည်း၊ သဒ္ဒါ၊ အလင်္ကာမော်ကွန်း၊ သတ်ညွှန်းသတ်ပုံ၊ တိတ္ထုံဥပဒေတွေ၊ ရတုရကန်၊ အဲအန်၊ ချော်း စတဲ့ စာအုပ်စာပေတွေကို စာကြည့်တိုက်တွေက ငှားရမ်းလေ့လာ ဖတ်ရှုခွင့်ရတဲ့အတွက်၊ ပုဂံခေတ်(ကျောက်စာခေတ်)၊ ပင်းယခေတ်၊ အင်းဝခေတ်၊ တောင်ငူခေတ်၊ ညောင်ရမ်းခေတ်၊ ကုန်းဘောင်ခေတ်(ပ၊ ဒု) စသဖြင့် ခေတ်ကာလအလိုက်ကျော်ကြားခဲ့တဲ့ စာဆိုပုဂ္ဂိုလ်တွေနဲ့ စာပေပညာတွေ၊ လောကီလမ်းအဖုံဖုံ၊ ကျမ်းအစုံစုံတွေကို ရှာဖွေဆည်းပူးခွင့်ရတဲ့အတွက် အလွန်ကျေးဇူးတင် ဝမ်းသာပါတယ်"ဟု သတင်းထောက်/စာရေး ဆရာသပြေထွန်းက ပြောသည်။ **(ရာဇသပြေ)**

လားရှိုး မန်ဆူဘုရားအနီးလမ်းဆုံ ယာဉ်အန္တရာယ်ကင်းရှင်းရေးသတိပြုရန်လို

သီပေါ ဖေဖော်ဝါရီ ၁၂

မန္တလေး မူဆယ်ကားလမ်းပေါ်ရှိ လားရှိုးမြို့ မန်ဆူစေတီတော်ခြေရင်းရှိ လမ်းဆုံတွင် နေ့စဉ်မော်တော်ယာဉ်ပေါင်းစုံနှင့် မော်တော်ဆိုင်ကယ်များ ရာချီ၍ ဖြတ်သန်းသွားလာလျက်ရှိကြသည်။

အဆိုပါလမ်းဆုံတွင် ယခင်က ယာဉ်မတော်တဆမှုများ မကြာခဏဖြစ်ပွားခဲ့သည်ဟု မြို့ခံတစ်ဦးကပြောသည်။ လားရှိုးမြို့ မြို့ရှောင်လမ်း မဖောက်လုပ်မီက ယင်းနေရာတွင် တွဲယာဉ်ကြီးများ၊ ကုန်တင်ယာဉ်ကြီးများပါ ဖြတ်သန်းမောင်းနှင်သွားလာခြင်းရှိရာ ယာဉ်ကြောရှုပ်ထွေးပြီး ယာဉ်အန္တရာယ်အထူးများပြားခဲ့သည်ဟုလည်း ဆိုကြသည်။

ယခုအခါတွင် တွဲယာဉ်ကြီးများ၊ ၁၂ ဘီးယာဉ်ကြီးများနှင့် ကုန်တင်ယာဉ်ကြီးများကို မြို့ရှောင်လမ်းမှသာ မောင်းနှင်သွားလာစေခဲ့သည့်အတွက် လားရှိုးမြို့တွင်း၌ ယာဉ်ကြီးများ သွားလာဝင်ထွက်မှုနည်းပါးသွားခဲ့သည်။ အဆိုပါ မော်တော်ယာဉ်ကြီးများ ဖြတ်သန်းသွားလာမှုမရှိသော်လည်း ယင်းလမ်းဆုံနေရာမှ အခြားယာဉ်လတ်၊ ယာဉ်ငယ်များ၊ သုံးဘီးယာဉ်များနှင့် မော်တော်ဆိုင်ကယ်

များမှာ နေ့စဉ် ရာချီ၍ဖြတ်သန်းမောင်းနှင်သွားလာနေကြသဖြင့် ယာဉ်မတော်တဆမှုများ မဖြစ်ပွားစေရေးအတွက် အထူးသတိပြုမောင်းနှင်ကြရန် လိုအပ်ကြောင်း သိရသည်။ **(သီပေါကိုလတ်)**

ပြည်ထောင်စု ငြိမ်းချမ်းရေးညီလာခံအား အမြို့မြို့အနယ်နယ်တွင် ထောက်ခံကြိုဆို

ကျောက်ကြီး

ကျောက်ကြီးမြို့နယ်တွင် ပထမအကြိမ် ပြည်ထောင်စုငြိမ်းချမ်းရေးညီလာခံ အောင်မြင်စွာ ကျင်းပပြီးစီးခဲ့ခြင်း လူထုထောက်ခံကြိုဆိုပွဲ အခမ်းအနားကို ဖေဖော်ဝါရီ ၁၀ ရက် နံနက်က ကျင်းပရာ မြို့နယ်ဌာနဆိုင်ရာဝန်ထမ်းများ၊ နိုင်ငံရေး ပါတီဝင်များ၊ လူမှုရေးအသင်းအဖွဲ့များနှင့် ဗမာ၊ ကရင်၊ ရှမ်း၊ ရခိုင်၊ ပအိုဝ် တိုင်းရင်းသားများ တက်ရောက်ခဲ့ကြသည်။

အခမ်းအနားတွင် ရေလဲကျေးရွာမှ ရခိုင်တိုင်းရင်းသား ဦးချစ်သိန်းက သဘာပတိအဖြစ် ဆောင်ရွက်ပြီး ပထမအကြိမ် ပြည်ထောင်စုငြိမ်းချမ်းရေးညီလာခံ အောင်မြင်စွာကျင်းပပြီးစီးခဲ့ခြင်းအား ထောက်ခံသည့်အဆိုကို တုံးကြီးကျေးရွာမှ ရှမ်းတိုင်းရင်းသူ ဒေါ်နန်းဇင်မျိုးနွယ်က တင်သွင်းပြီး သဘာပတိက တက်ရောက်လာကြသော တိုင်းရင်းသားထုတစ်ရပ်လုံး၏ ထောက်ခံမှုကိုရယူကာ အခမ်းအနားကို ကြွေးကြော်သံများဖြင့် ရုတ်သိမ်းခဲ့သည်ဟု သိရသည်။ **(၁၂၂)**

အမရပူရ

မန္တလေးတိုင်းဒေသကြီး အမရပူရမြို့နယ်တွင် ပြည်ထောင်စုငြိမ်းချမ်းရေးညီလာခံအား ထောက်ခံကြိုဆိုပွဲကို ဖေဖော်ဝါရီ ၉ ရက် နံနက် ၉ နာရီက ငယ်တိုးကျေးရွာအုပ်စု ဆင်ကာကျေးရွာ ဘောလုံးကွင်း၌ ကျင်းပရာ တိုင်းရင်းသားပြည်သူ နှစ်ထောင်ခန့် တက်ရောက်ကြောင်း သိရသည်။

ထို့ပြင် ကြွေးကြော်သီချင်းသီဆို၍ ကွင်းအတွင်း နေရာယူပြီး သဘာပတိအဖြစ် ဦးကိုကိုဇော်က တာဝန်ယူဆောင်ရွက်ခဲ့သည်။ ငြိမ်းချမ်းရေးဆွေးနွေးပွဲများ အောင်မြင်စွာကျင်းပနိုင်ရေး လက်မှတ်ရေးထိုးရန် ကျန်ရှိသည့် တိုင်းရင်းသားအဖွဲ့များ အောင်မြင်စွာပါဝင်စေရန် လူထုထောက်ခံပွဲများကို ကြိုဆိုထောက်ခံသည့်အဆိုကို ဦးသာထွန်းက အဆိုတင်သွင်းပြီး သဘာပတိက တက်ရောက်လာသည့် ပြည်သူလူထု၏ သဘောဆန္ဒရယူခဲ့ကြောင်း သိရသည်။ **သန်းဇော်မင်း(ပြန်/ဆက်)**

ကော့သောင်း

ပြည်ထောင်စုငြိမ်းချမ်းရေးညီလာခံအား ထောက်ခံကြိုဆိုပွဲ အခမ်းအနားကို ဖေဖော်ဝါရီ ၉ ရက် နံနက် ၉ နာရီက ကော့သောင်းမြို့ မဉ္ဇူသကပြည်သူ့ခန်းမတွင် ကျင်းပရာ ကရင်တိုင်းရင်းသားယဉ်ကျေးမှုကော်မတီမှ ကရင်တိုင်းရင်းသူ နော်စင်းဒြာက ငြိမ်းချမ်းရေးညီလာခံအား ကြိုဆိုထောက်ခံကြောင်းအဆိုတင်သွင်းရာ မွန်စာပေယဉ်ကျေးမှုကော်မတီ ဥက္ကဋ္ဌ ဦးမင်းမြင့်အောင်က ထောက်ခံဆွေးနွေးသည်။

ယင်းနောက် ပြည်ထောင်စုငြိမ်းချမ်းရေးညီလာခံအား ကြိုဆိုထောက်ခံသည့် ကြွေးကြော်သံများ သံပြိုင်ညီညာကြွေးကြော်ကြပြီး အခမ်းအနားအား ရုတ်သိမ်းလိုက်သည်။ အဆိုပါ ဆန္ဒဖော်ထုတ်ပွဲသို့ ပြည်သူ ၅၀၀ ကျော်ခန့် တက်ရောက်ခဲ့သည်။ **(ကော့သောင်းပြန်/ဆက်)**

ဖြူး

ပြည်ထောင်စုငြိမ်းချမ်းရေးညီလာခံအား ကြိုဆိုထောက်ခံပွဲ အခမ်းအနားကို ပဲခူးတိုင်းဒေသကြီး တောင်ငူခရိုင် ဖြူးမြို့ မြို့နယ်ခန်းမ၌ ဖေဖော်ဝါရီ ၁၀ ရက် နံနက် ၉ နာရီက ကျင်းပရာ ပြည်ထောင်စုငြိမ်းချမ်းရေးညီလာခံအား ကြိုဆိုထောက်ခံကြောင်းအဆိုကို ဖြူးမြို့နယ် ကျီးမနိုးကျေးရွာမှ စောသိုင်းကြူးထူးက အဆိုတင်သွင်းခဲ့ရာ ဖြူးမြို့နယ် ရေသျှံကြီးကျေးရွာမှ ဦးမျိုးခင်က ထောက်ခံဆွေးနွေး၍ သဘာပတိက တက်ရောက်လာကြသည့် အများပြည်သူများထံမှ အဆိုကို သဘောတူထောက်ခံကြောင်း သဘောထားရယူခဲ့ကြောင်း သိရသည်။ **(ဖြူးမြင့်ဦး)**

မြဝတီ

ပြည်ထောင်စုငြိမ်းချမ်းရေးညီလာခံအား ကရင်ပြည်နယ် မြဝတီခရိုင်အတွင်းရှိ တိုင်းရင်းသား ပြည်သူအပေါင်းတို့က ကြိုဆိုထောက်ခံသည့် လူထုထောက်ခံပွဲအခမ်းအနားကို ဖေဖော်ဝါရီ ၉ ရက် နံနက်ပိုင်းက မြဝတီအမှတ် ၄ ရပ်ကွက်ရှိ မြစန္ဒီပန်းခြံကွင်းအတွင်းကျင်းပရာ ဒီမိုကရေစီစနစ်နှင့် ဖက်ဒရယ်စနစ်တို့ကိုအခြေခံသည့် ပြည်ထောင်စုကို နိုင်ငံရေးဆွေးနွေးပွဲရလဒ်များနှင့်အညီ တည်ဆောက်သွားရန်အဆိုကို မြဝတီမြို့နယ် ဖွံ့ဖြိုးတိုးတက်ရေးအထောက်အကူပြုကော်မတီ ဥက္ကဋ္ဌ ဦးမြင့်ကျော်က အဆိုတင်သွင်းရာ မြဝတီမြို့နယ် ဒေသခံ ဦးအောင်ဝင်းလှိုင်က ထောက်ခံဆွေးနွေးခြင်း၊ လက်နက်ကိုင်ပဋိပက္ခအဆုံးသတ်နိုင်ရန် တစ်နိုင်ငံလုံးပစ်ခတ်တိုက်ခိုက်မှုရပ်စဲရေးကို ဦးစွာဆောင်ရွက်ရန်အဆိုကို ဒေသခံဦးရန်နောင်စိုးက အဆိုတင်သွင်းခဲ့သည်။

ဆက်လက်ပြီး တက်ရောက်လာသည့် ပြည်သူလူထု၏ သဘောထားဆန္ဒရယူပြီး ပြည်ထောင်စုငြိမ်းချမ်းရေး ညီလာခံအား ကြိုဆိုထောက်ခံပွဲကို ကြွေးကြော်သံများဖြင့် ရုပ်သိမ်းခဲ့ကြောင်းသိရသည်။ အဆိုပါ လူထုထောက်ခံပွဲသို့ တိုင်းရင်းသားစည်းလုံးညီညွတ်ရေး၊ တစ်မျိုးသားလုံးပြန်လည်သင့်မြတ်ရေး၊ ပြည်ထောင်စုကြီးငြိမ်းချမ်းရေးနှင့် အဓွန့်ရှည်တည်တံ့ရေး စသည့် ဆိုင်းဘုတ်များကိုင်ဆောင်ထားသည့် သောင်ရင်းစစ်ကြောင်း၊ မြဝတီစစ်ကြောင်း၊ အောင်ဇေယျစစ်ကြောင်း၊ ဒေါနစစ်ကြောင်းများ၊ ခရိုင်နှင့်မြို့နယ်အဆင့် ဌာနဆိုင်ရာများ၊ လူမှုရေးအသင်းအဖွဲ့များ၊ နိုင်ငံရေးပါတီများ၊ အဖွဲ့အစည်းအသီးသီးနှင့် ဒေသခံပြည်သူလူထုများ တက်ရောက်ခဲ့ကြသည်။ **ထိန်လင်းအောင်(ပြန်/ဆက်)**

ကင်ဘမ် ရဲ့ ရုပ်ရှင်သစ် "Ms. Cop 2"

F4 (Boys Over Flowers) ရုပ်ရှင်ဖြင့် မြန်မာပရိသတ်များနှင့် စတင်ရင်းနှီးခွင့်ရခဲ့သော တောင်ကိုရီးယားရဲ့ နာမည်ကျော် မင်းသားတစ်ဦးဖြစ်တဲ့ ကင်ဘမ်ဟာ " Ms. Cop 2"ဒရမ်မာရုပ်ရှင်သစ်မှာ ခေါင်းဆောင်မင်းသားအဖြစ် ပါဝင်ရိုက်ကူးလျက်ရှိကြောင်း အောကေပေ့ါပ်ဒေ့ါကွန်းက ဖော်ပြခဲ့ပါတယ်။

SBS ရုပ်သံလိုင်းရဲ့ ကိုယ်စားလှယ်တစ်ဦးက "မင်းသားကင်ဘမ်ဟာ ဒရမ်မာရုပ်ရှင်သစ်မှာ ခေါင်းမာတဲ့စရိုက်ရှိတဲ့ ဘီရိုဂျန် အဖြစ် ပါဝင်သရုပ်ဆောင်နေပါတယ်" လို့ ထုတ်ဖော်ပြောကြားခဲ့ခြင်းဖြစ်ပါတယ်။ ယင်းရုပ်ရှင်ဟာ အက်ရှင်ဒရမ်မာရုပ်ရှင်အမျိုးအစားဖြစ်ပြီး ယခုနှစ်မတ်လအတွင်း စတင်ထုတ်လွှင့်သွားနိုင်ရန် စီစဉ်ရိုက်ကူးလျက်ရှိကြောင်းလည်း သိရပါတယ်။

အဆိုပါရုပ်ရှင်ရဲ့ဇာတ်လမ်းနဲ့ပတ်သက်တဲ့ အသေးစိတ်အချက်အလက်တွေကိုတော့ ထုတ်ဖော်ပြောကြားခဲ့ခြင်း မရှိသော်လည်း ယင်းရုပ်ရှင်မှာ ကင်ဘမ်နဲ့အတူ အခြားသောသရုပ်ဆောင်တွေဖြစ်ကြတဲ့ စူးလွန်၊ စန်းဒန်ဘီ၊ ကင်မင်ဂျောင်နဲ့ ကင်ဆန်းရန်တို့က ပါဝင်သရုပ်ဆောင်ထားကြောင်း ပြောကြားခဲ့ပါတယ်။

အေးပြည့် - စုစည်းသည်

Star Wars ရုပ်ရှင်သစ် စတင်ရိုက်ကူး

မင်းသားကြီးဟယ်ရီစင်ဖော့ဒ် ခေါင်းဆောင်ပါဝင်ထားသော သိပ္ပံစွန့်စားခန်းရုပ်ရှင် " Star Wars " ၏ ဇာတ်လမ်းတွဲများကိုရိုက်ကူးထုတ်လုပ်ခဲ့ရာ ယနေ့အချိန်အထိ စုစုပေါင်း ခုနစ်ကားထုတ်လုပ်ခဲ့ပြီးဖြစ်သည်။ ဖေဖော်ဝါရီ ၁၀ ရက်တွင် ယင်းရုပ်ရှင်များကို ထုတ်လုပ်သည့် ဒစ်စနေရုပ်ရှင်ထုတ်လုပ်ရေး၏ ဥက္ကဋ္ဌ ဘော့အီဂါက " Star Wars " ရုပ်ရှင်ဇာတ်လမ်းတွဲများ၏ ရှစ်ကားမြောက်ရုပ်ရှင်သစ်ကို စတင်ရိုက်ကူးနေပြီဖြစ်ကြောင်း ပြောကြားခဲ့သည်ကို ယူပီအိုင်ဒေ့ါကွန်းက ဖော်ပြခဲ့သည်။

ယင်းရုပ်ရှင်သစ် " Star Wars: Episode VIII"တွင် ယခင်" Star Wars "ရုပ်ရှင်များတွင် ပါဝင်ခဲ့သော သရုပ်ဆောင်များပင် ပါဝင်သရုပ်ဆောင်ကြမည်ဖြစ်ကြောင်းလည်း အီဂါက အတည်ပြုပြောကြားခဲ့သည်။ ယင်းရုပ်ရှင်သစ်ကို ယခင်က ၂၀၁၇ ခုနှစ် မေ ၂၆ ရက်တွင် ရုံတင်နိုင်ရန် စီစဉ်ထားခဲ့သော်လည်း ယခုအခါ ရုံတင်မည့်ရက်ကို ၂၀၁၇ ခုနှစ် ဒီဇင်ဘာ ၁၅ ရက်သို့ ပြောင်းလဲသတ်မှတ်ကာ ယင်းနေ့တွင် ရုံတင်ပြသသွားနိုင်ရန် စီစဉ်ရိုက်ကူးလျက်ရှိကြောင်း သိရသည်။

ထို့ပြင် ယင်းရုပ်ရှင်၏နောက်ဆက်တွဲရုပ်ရှင်သစ်ဖြစ်သော "Star Wars: Episode IX"ကိုလည်း ၂၀၁၉ ခုနှစ်အတွင်း ထွက်ရှိနိုင်အောင်ကြိုးပမ်းသွားမည်ဖြစ်ကြောင်း အီဂါက ပြောကြားခဲ့သည်။

ချစ်သူများနေ့မှာ သူ့ကိုယ်သူနတ်သမီးလေးလို့ ခံစားသွားစေရမယ်

ဒီဂျေပညာရှင် ကယ်လ်ဗင်ဟဲရစ်က သူ့ရဲ့ချစ်သူ ပေ့ါပ်ကြယ်ပွင့် တေလာဆွစ်အတွက် ၂၀၁၆ရဲ့ ချစ်သူများနေ့မှာ ပြုလုပ်ပေးမယ့်အစီအစဉ်နဲ့ပတ်သက်ပြီး ဟောလိဝုဒ်လိုက်ဖ်ဒေ့ါကွန်းကို ပြောကြားခဲ့ရာမှာ ချစ်သူများနေ့မှာ တေလာအနေနဲ့ သူ့ကိုယ်သူနတ်သမီးတစ်ဦးလို့ ခံစားသွားရလောက်အောင် စီစဉ်ထားကြောင်း ဆိုခဲ့ပါတယ်။

ချစ်သူများနေ့အတွက် သူ့ရဲ့အစီအစဉ်တွေကို အသေးစိတ်ဖွင့်ဟခဲ့ခြင်းမျိုးမရှိသော်လည်း တေလာအတွက် ဖြတ်သန်းခဲ့ရသမျှသော ချစ်သူများနေ့တွေအနက် အကောင်းဆုံးနေ့အဖြစ် ဖန်တီးပေးသွားမှာဖြစ်ကြောင်းနဲ့ တေလာကို နတ်သမီးတစ်ပါးလို တန်ဖိုးထားမှုတွေကိုလည်း ဖော်ပြသွားမှာဖြစ်ကြောင်း ပြောကြားခဲ့တယ်လို့ သူတို့နှစ်ဦးနဲ့ရင်းနှီးတဲ့ မိတ်ဆွေတစ်ဦးက ပြောကြားခဲ့ပါတယ်။

ဘီဘာနဲ့က ချစ်သူတွေမဟုတ်ပါဘူးလို့ ဆိုလာတဲ့ ဟေးလေးဘော်ဝင်

ဟောလိဝုဒ်ရဲ့နာမည်ကျော်အချစ်ဇာတ်လမ်းတွေထဲက ပေ့ါပ်အဆိုတော် ဂျက်စတင်ဘီဘာရဲ့ အချစ်ဇာတ်လမ်းတွေဟာ မကြာမကြာဆိုသလို သတင်းစာမျက်နှာတွေပေါ်မှာ ဖော်ပြခြင်းခံခဲ့ရပါတယ်။ ပြီးခဲ့တဲ့ ၂၀၁၅ နှစ်ကုန်ပိုင်းက ဘီဘာဟာ သူ့ရဲ့ချစ်သူဟောင်း ဆယ်လီနာဂိုမက်ဇ်အပေါ် စိတ်မကုန်သေးကြောင်း ဖွင့်ဟပြောဆိုခဲ့ပေမယ့် မကြာခင်မှာပဲ ထိပ်တန်းမော်ဒယ်လ်တစ်ဦးဖြစ်တဲ့ ဟေးလေးဘော်ဝင်နဲ့ အပန်းဖြေခရီးတွေအတူတူသွားကာ သူတို့နှစ်ဦးရဲ့ ဇာတ်လမ်းဟာ ဟောလိဝုဒ်အသိုင်းအဝိုင်းမှာ ရေပန်းစားခဲ့ပါတယ်။

မကြာသေးမီက အသက်(၂၂)နှစ်အရွယ် အဆိုတော် ဂျက်စတင်ဘီဘာက ဟေးလေးဘော်ဝင်ဟာ သူ့ရဲ့အနာဂတ် သတို့သမီးလောင်းဖြစ်လာလိမ့်မယ်လို့ ပြောကြားခဲ့ပါတယ်။ ဘော်ဝင်ကတော့ ပြီးခဲ့တဲ့ အင်္ဂါနေ့က အီးနယူးစ် သတင်းစာကို ဖြေကြားခဲ့ရာမှာ သူနဲ့ဂျက်စတင်တို့နှစ်ဦးဟာ ရင်းနှီးတာ မှန်ပေမယ့် ချစ်သူတွေလို ချိန်းဆိုတွေ့ဆုံခဲ့တာမျိုးမရှိပါဘူးလို့ သူတို့နှစ်ဦးကြားက ဆက်ဆံရေးနဲ့ပတ်သက်ပြီး ဖွင့်ဟခဲ့ပါတယ်။

အသက်(၁၉)နှစ်အရွယ်မော်ဒယ်လ် ဘော်ဝင်က "ကျွန်မတို့နှစ်ယောက်ကတွဲနေကြတာတော့မဟုတ်ပါဘူး။ သူနဲ့ အလည်အပတ်ထွက်တာမျိုးလောက်ပဲ ရှိပါတယ်။ ကျွန်မတို့အသက်အရွယ်မျိုးမှာ ယောကျ်ားလေးတစ်ယောက်နဲ့ မိန်းကလေးတစ်ယောက်အကြားက ဆက်ဆံရေးဆိုတာ နည်းနည်းတော့ ရှုပ်ထွေးပါတယ်။ ဒါဟာ ဘီဘာနဲ့ ကျွန်မရဲ့ကြားက ပုဂ္ဂိုလ်ရေးဖြစ်တဲ့အတွက် ထုတ်ဖော်မပြောချင်ပါဘူး"လို့ အီးနယူးစ်ကို ဖြေကြားခဲ့ပါတယ်။

တကယ်တော့ ဘီဘာနဲ့ ဘော်ဝင်တို့ဟာ အခုမှတွေ့ဆုံကြတဲ့သူတွေမဟုတ်ပါဘူး။ သူတို့နှစ်ဦးဟာ ၂၀၁၄ ခုနှစ်ကတည်းက သူငယ်ချင်းတွေအဖြစ် သိကျွမ်းခဲ့ကြတာပါ။ ဘော်ဝင်က ၂၀၁၅ ဖေဖော်ဝါရီလတုန်းက ဘီဘာနဲ့သူဟာ သူငယ်ချင်းတွေသာဖြစ်တယ်လို့ ဖွင့်ဟခဲ့ပေမယ့် ဂျက်စတင်ဘီဘာကတော့ ပြီးခဲ့တဲ့လအတွင်းက ဘော်ဝင်ကိုနမ်းနေတဲ့ပုံတွေကို သူ့ကိုယ်တိုင် လူမှုကွန်ရက်မီဒီယာကနေတစ်ဆင့် ထုတ်ဖော်ပြသခဲ့ပါတယ်။ ဒါ့ကြောင့် ဟောလိဝုဒ်ရဲ့ အချစ်ဇာတ်လမ်းတွေထဲက ခပ်ရှုပ်ရှုပ်ဇာတ်လမ်းတစ်ပုဒ်ဖြစ်တဲ့ ဘီဘာနဲ့ ဘော်ဝင်တို့ရဲ့ဇာတ်လမ်းဟာလည်း ရှေ့ဆက်ဘယ်လိုတွေများဖြစ်ဦးမလဲလို့ လူအများရဲ့စိတ်ဝင်စားခြင်းခံရတဲ့ ဇာတ်လမ်းတစ်ပုဒ်အဖြစ် ဆက်လက်ကျန်ရှိနေဦးမှာ ဖြစ်ပါတယ်။

ရုပ်မြင်သံကြားအစီအစဉ်များ

[၁၃ - ၂ -၂၀၁၆ (စနေနေ့)]

မြန်မာ့ရုပ်မြင်သံကြား News Channel

၆း၀၀ တောင်တန်းသာသနာပြု ဆရာတော်ကြီး၏ ပရိတ်တရားတော်
၇း၃၅ Hyper Sports
၈း၃၅ The Farmer
၉း၃၅ မြန်မာ့ရုပ်မြင်သံကြား လှူငယ်အစီအစဉ်
၁၀း၃၅ E-GOVနှင့်အညီရှေ့သို့လှမ်းချီ YCDC (ရန်ကုန်မြို့တော် စည်ပင်သာယာရေးကော်မတီ)
၁၁း၁၅ "သူ"ကိုပြန်လည်ပုံဖော်ခြင်း
၁၁း၃၅ ချစ်စရာ့အရွယ်ကစားကြမယ်
၁၂း၃၅ တစ်ပတ်အတွင်းရုပ်မြင်သံကြား ပြည်တွင်းသတင်းစဉ်
၁း၂၀ တစ်ပတ်အတွင်း လွှတ်တော်သတင်း
၁း၄၀ မြန်မာ့အသံနှင့်ရုပ်မြင်သံကြားနှစ် (၇၀)ပြည့်အထိမ်းအမှတ် မြန်မာသံစဉ် ဂန္တဝင်တေးဖျော်ဖြေမှုအစီအစဉ်
၂း၁၀ သံစုံတီးဝိုင်း
၃း၄၅ Ooredoo MNL-1 2016 ဘောလုံးပြိုင်ပွဲတိုက်ရိုက်ထုတ်လွှင့်မှု အစီအစဉ် (ရခိုင်ယူနိုက်တက်အသင်းနှင့် ဟံသာဝတီယူနိုက်တက်အသင်း)
၆း၁၀ ဖြတ်သန်းကြမည့်ရုပ်ရှင်ဌာန သမိုင်း အစချီ
၆း၂၀ ပြည်သူ့အကျိုးသယ်ပိုးထမ်းရွက် Farmer Channel ဆောင်ရွက်ချက်
၆း၃၅ ထာဝရရုပ်တည်နေဦးမည် MRTV (Plan-Story) အဖွဲ့ လှုပ်ရှားမှုပုံရိပ်
၇း၁၅ မြန်မာ့အသံနှင့်ရုပ်မြင်သံကြား နှစ်(၇၀) ပြည့်အထိမ်းအမှတ် စတီရီယိုတေးသံရှင် အောင်ထက်၏ဖျော်ဖြေမှု အစီအစဉ်
၇း၃၀ မြန်မာ့အသံနှင့်ရုပ်မြင်သံကြား နှစ်(၇၀)ပြည့်အထိမ်းအမှတ် စတီရီယို တေးသံရှင်များ၏ ဖျော်ဖြေမှုအစီအစဉ်
၈း၀၀ ပြည်တွင်းသတင်း၊နိုင်ငံတကာ သတင်း၊ မိုးလေဝသအခြေအနေ
၈း၃၅ ဆုတောင်းစကား + MRTV Documentary (3+4)
၉း၀၀ ပြည်တွင်းသတင်း -မြန်မာ့အသံနှင့် ရုပ်မြင်သံကြား နှစ်(၇၀)ပြည့်အထိမ်းအမှတ် ဂုဏ်ပြုအစီအစဉ် "မြပုလ္လဲမာအငြိမ့်"

မြန်မာ့ရုပ်မြင်သံကြား Entertainment Channel

၆း၀၀ အဖွင့် -သီချင်းကြီးပဒေသာ
၆း၁၀ ပြည်သူ့နီတိ "အရွယ်သုံးပါး" (တတိယပိုင်း)
၆း၃၅ တေးဂီတအစီအစဉ်
၆း၄၀ ပျော်ရွှင်စေသောနေ့ရက်များ "ချစ်တယ်ဆိုလာထား" (အပိုင်း-၁) (ရန်အောင်၊ မြင့်မြတ်၊ မိုးပြည့်ပြည့်မောင်) (ဒါရိုက်တာ-ကျော်ဇောလင်း(အတွေးပုံရိပ်)
၇း၀၀ ဟိုးတုန်းက. . ကက်ဆက်ဇာတ် လမ်း များ "လင်တစ်ယောက်လုံး အသုံးချနည်း" (စောမြတ်နိုး၊ စောယုနန္ဒာ) (ဒါရိုက်တာ-သီတာလင်း(Laurel Art Academy)
၈း၂၀ ဝတ်စားဆင်ယင်မှုပြပွဲ (တေးဂီတ)
၈း၃၅ ရုပ်စုံသဘင် "ကလ္လိသိဒ္ဓိစိတ္တဇာတ်တော်ကြီး" (ရန်ကုန်တိုင်းဒေသကြီး)
၉း၅၅ "မြန်မာ့တကောင်းပျူတကောင်း"
၁၀း၂၀ မြန်မာဗီဒီယိုဇာတ်လမ်း "ပိုပြီးချစ်မယ့်မနက်ဖြန်" (ကျော်ရဲအောင်၊ ရဲအောင်၊ စိုးမြတ်သူဇာ၊မေသန်းနု၊မေသဥ္ဇာဦး) (ဒါရိုက်တာ-ကိုဇော်အာရုဏ်ဦး)
၁၂း၀၀ အစီအစဉ်ပြီး၏။

MRTV- 4

၅း၀၀ ပဋ္ဌာန်းပါဠိတော်+ ပရိတ်နိဒါန်း၊ မင်္ဂသုတ်
၅း၄၀ "အပေါင်းမှန်မှ နိဗ္ဗာန်ရ" တရားတော် (ဆရာတော်ဘဒ္ဒန္တစန္ဒသူရိယ (အောင်စကြာဆရာတော်)
၆း၄၀ MRTV-4 ရုပ်သံဇာတ်လမ်းတွဲ "အကြင်နာလက်ကလေး" (အပိုင်း-၁၀၁)
၈း၄၅ Cartoon View
၉း၀၅ Drive It
၉း၃၀ MRTV-4 ရုပ်သံဇာတ်လမ်းတွဲ "အိမ်ရှင်မတို့ချစ်စကား" (အပိုင်း-၂၀)
၁၁း၀၀ Starတို့ရဲ့လက်ရာ
၁၁း၃၀ MRTV-4 ရုပ်သံဇာတ်လမ်းတွဲ "အသက်ကလေးရယ်ရှည်စေလို" (အပိုင်း-၂၇+၂၈)
၂း၂၀ "ကံကံ၏အကျိုး" (သေရည်ကိုရှောင်ရည် မှတ်ပါလို့ (အပိုင်း-၁)
၃း၄၀ Healthy Life (Shwe Moe Pwint Aye)
၅း၀၀ Fashion Week
၇း၁၀ Health Fix
၇း၁၅ MRTV-4 ရုပ်သံဇာတ်လမ်းတွဲ "အကြင်နာလက်ကလေး" (အပိုင်း-၁၀၂)
၈း၂၅ Lets Talk
၈း၀၅ မြန်မာရုပ်သံဇာတ်လမ်းတွဲ "ကံကံ၏အကျိုး" (သေရည်ကို ရှောင်ရည် မှတ်ပါလို့ (အပိုင်း-၂)
၈း၅၀ MRTV-4 ရုပ်သံဇာတ်လမ်းတွဲ "အိမ်ရှင်မတို့ချစ်စကား" (အပိုင်း-၂၁)
၉း၃၀ မြန်မာရုပ်သံဇာတ်လမ်းတွဲ "အသက်ကလေးရယ်ရှည်စေလို" (အပိုင်း-၂၉+၃၀)
၃း၃၅ MRTV-4 Stage
၄း၀၅ World of Knowledge (Wild Case Files Blood Red Rain)

မြဝတီ

၆း၀၃ တရားတော်
၆း၁၀ မေတ္တာပို့
၆း၁၆ ဓမ္မပူဇာတေး
၆း၃၅ မြန်မာသံစဉ်ချိုနားဝင်
၇း၁၀ အမျိုးသားရေးတေးကဗျာ
၈း၀၅ VOA အင်္ဂလိပ်စာသင်ခန်းစာ
၈း၁၅ မွေးမြူသုတ
၈း၂၀ မြတ်နိုးစရာရိုးရာလက်မှုပညာ
၈း၃၅ ဟန်ချက်ညီညီနိုင်ငံတော်သစ်ဆီ
၁၁း၀၀ English For Myanmar
၁၁း၃၀ အိမ်ရှင်မတို့ရဲ့အချစ်ဆုံး
၁၂း၀၀ မြဝတီရုပ်မြင်ပေါ်ကရုပ်ရှင် - အရှေ့အလယ်ပိုင်း အရပ်၌ရှိသော ဟိန်းဝေယံ၊အိန္ဒြာကျော်ဇင်နှင့် သရုပ်ဆောင်များ ဒါရိုက်တာ-သိန်းဟန်(ဖီးနစ်)
၁၂း၅၀ ရသစုံလင်ရုပ်မြင်ဇာတ်လမ်း - မေတ္တာအသ‌ချေ အပိုင်း(၃၄)
၁၄း၃၀ သံစဉ်များနှင့်ကမ္ဘာ
၄း၃၅ ချစ်သူစုံတွဲတူယှဉ်နွဲ
၄း၄၅ ကျန်းမာသုတ
၅း၀၀ သာယာသီကြွေးခေတ်ဆန်းတေး
၅း၁၅ ရွှေလမ်းငွေလမ်းသူဌေးလမ်း
၆း၁၀ စားဖို့ဆောင်ချစ်သူ
၆း၃၅ ထူးခြားဆန်းပြားကမ္ဘာတစ်လွှား
၇း၀၀ ရသစုံလင်ရုပ်မြင်ဇာတ်လမ်း - ရင်နှစ်သီးခြာချစ်လိပ်ပြာ (အပိုင်း-၆၇) - လူ့ရွှင်တော်စတား - ယနေ့ညအတွက်မြဝတီ၏ တေးလက်ဆောင် - ရသစုံလင်ရုပ်မြင်ဇာတ်လမ်း - ချစ်မျက်ရည်သက်သေတည် (အပိုင်း-၄)

အားကစား

မြန်မာ-ဂျပန် မြန်မာ့ရိုးရာ လက်ဝှေ့စိန်ခေါ်ပွဲကျင်းပမည်

ရန်ကုန် ဖေဖော်ဝါရီ ၁၂

မြန်မာနိုင်ငံရိုးရာလက်ဝှေ့အဖွဲ့ချုပ်က ကြီးမှူး၍ Myanmar Management နှင့် Naint Moe Entertainment တို့ ပူးပေါင်းစီစဉ်ကျင်းပမည့် မြန်မာ-ဂျပန် ရိုးရာလက်ဝှေ့စိန်ခေါ်ပွဲကြီးကို ဖေဖော်ဝါရီ ၁၄ ရက် မွန်းလွဲ ၂ နာရီတွင် ရန်ကုန်မြို့ သိမ်ဖြူအားကစားရုံ (မိုးလုံလေလုံ အားကစားရုံ) တွင် ကျင်းပမည်ဖြစ်သည်။ ယခုပွဲကို MPT မှ ကူညီပံ့ပိုးသည်။

အဆိုပါ မြန်မာ့ရိုးရာလက်ဝှေ့စိန်ခေါ်ပွဲ (မြန်မာ-ဂျပန်)ကို မြန်မာ့ရိုးရာလက်ဝှေ့နည်းစနစ်စည်းမျဉ်းအတိုင်း ငါးချီပြည့် ယှဉ်ပြိုင်ထိုးသတ်မည်။ ထိုးသတ်မည့်တွဲဆိုင်းများမှာ - စောဂေါ်မူတို (မြန်မာ-သတ္တိကလပ်)နှင့် MMA ဂျပန်လက်ဝှေ့ကျော် ရှီမာမူရာ နာဂိုကီ(ဂျပန်)၊-သပြေညို (မြန်မာ-ဘီလပ်မြေစက်ရုံ)နှင့် ဂျပန်နိုင်ငံကိုယ်ခံပညာပေါင်းစုံလက်ဝှေ့ကျော် ကနိကိုဒိုင်စီ(ဂျပန်)တို့ အတွဲများအပြင် ပြည်တွင်းလက်ဝှေ့ကျော်တွဲဆိုင်းများအဖြစ် သပြေအောင် (ဘီလပ်မြေစက်ရုံ)နှင့် နက္ခတ်အောင် (တောင်ကလေး)၊-ထွန်းလွင်မိုး(နဂါးမာန်)နှင့် စောဒါဝိတ်(တောင်ကလေး)၊ စောထူးဇော်(ဒို့ရိုးရာ)နှင့် မြလင်းအောင်(ရွှေကုက္ကိုလ်)၊ စောမင်းအောင် (တောင်ကလေး)နှင့် စောအယ်လေး(ရွှေကုက္ကိုလ်) ဝင်းထွန်း(T&T) နှင့် သူရရဲအောင်(မန္တလေး)၊ ညဏ်မင်းလွင် (ထွန်းသွင်)နှင့် အိုးအိုး(ဟံသာဝတီသား)၊ ရိုးမသစ္စာ (နဂါးမာန်)နှင့် အံ့ဘွား (ကောလင်း) တို့အတွဲများယှဉ်ပြိုင်မည်ဖြစ်သည်။

မြန်မာ့ရိုးရာလက်ဝှေ့ကျော်ဝင်းထွန်းနှင့် သူရရဲအောင်တို့တွဲဆိုင်းသည်လည်း ပရိသတ်အကြိုက်ဖြစ်မည်ဟု သိရသည်။

ခင်ခင်ဝင်း(ပညာရေး)

အသက်မပြည့်သေးသည့် ကလေးငယ်နှင့် လိင်မှုကျူးလွန်ခဲ့သည်ဟု ဝန်ခံခဲ့သော ဂျွန်ဆင်အား ဆန်းဒါးလန်း ထုတ်ပယ်

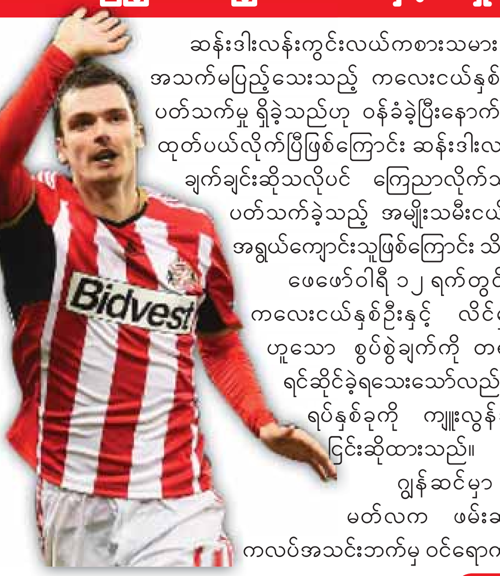

ဆန်းဒါးလန်းကွင်းလယ်ကစားသမား အဒမ်ဂျွန်ဆင်မှာ အသက်မပြည့်သေးသည့် ကလေးငယ်နှစ်ဦးနှင့် လိင်ကိစ္စပတ်သက်မှု ရှိခဲ့သည်ဟု ဝန်ခံခဲ့ပြီးနောက် ကလပ်အသင်းမှ ထုတ်ပယ်လိုက်ပြီဖြစ်ကြောင်း ဆန်းဒါးလန်းအသင်းဘက်မှ ချက်ချင်းဆိုသလိုပင် ကြေညာလိုက်သည်။ ဂျွန်ဆင်နှင့် ပတ်သက်ခဲ့သည့် အမျိုးသမီးငယ်လေးမှာ (၁၅)နှစ်အရွယ်ကျောင်းသူဖြစ်ကြောင်း သိရသည်။

ဖေဖော်ဝါရီ ၁၂ ရက်တွင် နောက်ထပ်ကလေးငယ်နှစ်ဦးနှင့် လိင်မှုကျူးလွန်ခဲ့သည်ဟူသော စွပ်စွဲချက်ကို တရားရုံးတွင် ထပ်မံရင်ဆိုင်ခဲ့ရသေးသော်လည်း ၎င်းက ယင်းကိစ္စရပ်နှစ်ခုကို ကျူးလွန်ခဲ့ခြင်းမရှိကြောင်း ငြင်းဆိုထားသည်။

ဂျွန်ဆင်မှာ ၂၀၁၅ ခုနှစ် မတ်လက ဖမ်းဆီးခံခဲ့ရပြီးနောက် ကလပ်အသင်းဘက်မှ ဝင်ရောက်ကစားခွင့် ဆိုင်းငံ့ပြစ်ဒဏ်ချမှတ်ခဲ့သော်လည်း သူ၏ကိုယ်စားလှယ်နှင့် ပရော်ဖက်ရှင်နယ်ကစားသမား အဖွဲ့အစည်းတို့ ညှိနှိုင်းဆွေးနွေးပြီးနောက် ပြစ်ဒဏ်အား ပြန်လည်ပယ်ဖျက်ပေးခဲ့ခြင်းဖြစ်သည်။

ယင်းကိစ္စရပ်ကြောင့် အားကစားပစ္စည်းကုမ္ပဏီ အက်ဒီးဒက်စ်က ဂျွန်ဆင်အား စပွန်ဆာစာချုပ်ဖျက်သိမ်းခဲ့သည်။ ဖေဖော်ဝါရီ ၁၁ ရက်တွင် ဆန်းဒါးလန်း နည်းပြ ဆမ်အလာဒိုက်စ်က "ဒီတစ်ပတ်ကစားမယ့် ပွဲမှာတော့ သူ့ကိုထည့်သွင်းကစားလို့ မရတော့ပါဘူး။ ဘာတွေဆက်ဖြစ်လာမလဲဆိုတာ စောင့်ကြည့်ရအောင်ပါ" ဟု သတင်းစာရှင်းလင်းပွဲပြုလုပ်ကာ ရှင်းလင်းပြောကြားလိုက်သည်။ သူသည် ဘရက်ဖို့ဒ်ဘုရင့်တရားရုံးတွင် အမှုရင်ဆိုင်နေရခြင်းဖြစ်ပြီး နောက်နှစ်ပတ်အကြာတွင် ပြစ်ဒဏ်ချမှတ်သွားမည်ဖြစ်ကြောင်း သိရသည်။ ဂျွန်ဆင်သည် ဆန်းဒါးလန်းမြို့မှာပင် မွေးဖွားခဲ့သူဖြစ်ပြီး ပရော်ဖက်ရှင်နယ်ကစားသမားဘဝကို မစ်ဒယ်ဘရော့အသင်းတွင် စတင်ခဲ့ပြီးနောက် မန်စီးတီးအသင်းသို့ ပြောင်းရွှေ့ခဲ့သည်။ ယင်းနောက် ၂၀၁၂ ခုနှစ်တွင် ဆန်းဒါးလန်းအသင်းသို့ ပေါင် ၁၀ သန်း ဖြင့်ပြောင်းရွှေ့ခဲ့သူဖြစ်သည်။ [မေလှဲ့သင်း]

ဖေဖော်ဝါရီ ၁၃/၁၄ ရက်နေ့ ယှဉ်ပြိုင်မည့် ပွဲစဉ်များ

ပရီမီယာလိဂ် (ပွဲစဉ်-၂၆)

ဆန်းဒါးလန်း	-	မန်ယူ	ည-၇း၁၅
ဆွမ်ဆီး	-	ဆောက်သမ်တန်	ည-၉း၃၀
ဘုန်းမောက်	-	စတုတ်စီးတီး	ည-၉း၃၀
ခရစ္စတယ်ပဲလေ့စ်	-	ဝက်ဖို့ဒ်	ည-၉း၃၀
အဲဗာတန်	-	ဝက်စ်ဘရွန်း	ည-၉း၃၀
နော့ဝှစ်ချ်	-	ဝက်စ်ဟမ်း	ည-၉း၃၀
ချယ်လ်ဆီး	-	နယူးကာဆယ်	ည-၁၂း၀၀

စီးရီးအေ (ပွဲစဉ်-၂၅)

အမ်ပိုလီ	-	ဖရိုစီနိုနီ	ည-၁၀း၃၀
ချီယေဗို	-	ဆာဆူအိုလို	ည-၁၀း၃၀
ဂျူဗင်တပ်	-	နာပိုလီ	နံနက်-၂း၁၅

လာလီဂါ (ပွဲစဉ်-၂၄)

ရီးယဲလ်မက်ဒရစ်	-	ဘီဘာအို	ည-၉း၃၀
ဗီလာရီးယဲလ်	-	မာလာဂါ	ည-၁၁း၄၅
ဗလင်စီယာ	-	အက်စ်ပန်ညို	နံနက်-၂း၀၀
ဒီပို့တီဗို	-	ဘက်တစ်	နံနက်-၃း၃၅

ဘွန်ဒက်စ်လီဂါ (ပွဲစဉ်-၂၁)

ဒေ့ါမွန်	-	ဟန်နိုဗာ	ည-၉း၀၀
ဝုဖ်ဘတ်	-	အင်ဂိုလ်စတက်	ည-၉း၀၀
စတုဂတ်	-	ဟာသာဘာလင်	ည-၉း၀၀
ဝါဒါဘရီမင်	-	ဟောဖန်ဟိန်း	ည-၉း၀၀
ဒမ်းစတက်	-	လေဗာကူဆင်	ည-၉း၀၀
ကိုလုံး	-	ဖရန့်ဖတ်	ည-၁၂း၀၀

ပြင်သစ် လီဂူး (ပွဲစဉ်-၂၆)

ပီအက်စ်ဂျီ	-	လိုင်လီ	ည-၁၀း၃၀
အဂျက်စီရို	-	ထရိုယက်	နံနက်-၁း၃၀
ဂူအင်ဂမ့်	-	ဘော်ဒိုး	နံနက်-၁း၃၀
နန့်တက်စ်	-	လောရီးယန့်	နံနက်-၁း၃၀
မောင့်ပယ်လီယာ	-	တူးလော့စ်	နံနက်-၁း၃၀
ရီဒင်	-	ဘက်စတီယာ	နံနက်-၁း၃၀

မောင်မောင်ဇော်

ပေါင်သန်း ၅၀၀ အထက် ဝင်ငွေရရှိမည့် ပထမဆုံး အင်္ဂလန်ကလပ်အသင်းဖြစ်လာရန် အလားအလာရှိနေသည့် မန်ယူ

ပရီမီယာလိဂ်ကလပ်မန်ယူအသင်းသည် လတ်တလောတွင် ကွင်းတွင်းအောင်မြင်မှုများနှင့် ဝေးကွာနေသော်လည်း ပေါင်သန်း၅၀၀ အထက် ဝင်ငွေရရှိမည့် အင်္ဂလန်၏ ပထမဆုံးကလပ်အသင်းဖြစ်လာနိုင်မည့် လမ်းကြောင်းပေါ်သို့ ရောက်ရှိနေပြီဖြစ်ကြောင်း ဘီဘီစီသတင်းဌာနက ဖော်ပြသည်။ ဒုတိယလေးလပတ်အတွင်း အခြားစီးပွားဖြစ်ဝင်ငွေများမှ ပေါင် ၆၆ ဒသမ ၁ သန်းအထိ ရရှိထားသောကြောင့် ရာခိုင်နှုန်းအားဖြင့် ၄၂ ဒသမ ၅ သန်းအထိ တိုးတက်လာခြင်း အပါအဝင် စုစုပေါင်းဝင်ငွေပေါင် ၁၃၃ ဒသမ ၈ သန်း(၂၆ ဒသမ ၆ ရာခိုင်နှုန်း) အထိ တိုးတက်လာခဲ့သည်ဟု ထုတ်ပြန်ကြေညာခဲ့သည်။

ရုပ်သံထုတ်လွှင့်ကြေး ယခင် ၃၁ ဒသမ ၁ ရာခိုင်နှုန်းရရှိနေရာမှ ၃၇ ဒသမ ၃ ရာခိုင်နှုန်းအထိ တိုးတက်လာခဲ့သကဲ့သို့ စပွန်ဆာဝင်ငွေမှ ပေါင် ၁ ဒသမ ၆ သန်းနီးပါးအထိ ရရှိလာခဲ့သော်လည်း ပွဲစဉ်လက်မှတ်ရောင်းချမှုဝင်ငွေမှာမူ ၁ ဒသမ ၆ ရာခိုင်နှုန်းသို့ ကျဆင်းသွားခဲ့သည်။ မန်ယူအသင်းသည် လက်ရှိတွင် ပရီမီယာလိဂ်အမှတ်ပေးဇယား အဆင့်(၅)နေရာသို့ ရောက်ရှိနေခဲ့သလို ချန်ပီယံလိဂ်မှ ထွက်ခွာခဲ့ရပြီးဖြစ်သည်။

သို့သော် စပွန်ဆာဝင်ငွေမှ ပေါင်တစ်ဘီလီယံ၊ ရုပ်သံလွှင့်ကြေး ပေါင် ငါးဘီလီယံနှင့် လူမှုမီဒီယာများတွင် ပရိသတ်၁၁၆ သန်းအထိ ရှိနေသောကြောင့် ကမ္ဘာ့ပရိသတ်အင်အားအများဆုံး ကလပ်အသင်းဖြစ်လာရန်လည်း အခြေအနေကောင်းနေခဲ့ပြီဖြစ်သည်။ မန်ယူအသင်း၏ ဒုတိယဥက္ကဋ္ဌ အက်ဝုဒ်ဝက်ဒ်က "ဒီလိုဝင်ငွေတွေ တိုးတက်လာတာတော့ ကွင်းအတွင်းရလဒ်တွေ ပိုကောင်းဖို့ ကျွန်တော်တို့ဘက်က ပိုပြီး အာရုံစိုက်ရပါတော့မယ်"ဟု ပြောကြားထားသည်။

မန်ယူအသင်းသည် ပရီမီယာလိဂ်ဦးဆောင်သူလက်စတာအောက် ၁၂မှတ်လျော့အနေအထားဖြင့် အမှတ်ပေးဇယားအဆင့်(၅)နေရာအထိ ရောက်ရှိနေသော်လည်း ရာသီသိမ်းချိန်တွင် ချန်ပီယံလိဂ်ဝင်ခွင့် တစ်နေရာ သေချာပေါက်ရရှိမည်ဟု ယုံကြည်ချက်အပြည့်ရှိနေဆဲဖြစ်ကြောင်းလည်း မန်ယူနည်းပြ ဗန်ဟားလ်က မကြာသေးမီကပင် ကတိပေးစကားဆိုလိုက်သည်။ [မေလှဲ့သင်း]

စပိန်လာလီဂါရင်ခုန်သံ-၂၄

စပိန်လာလီဂါပွဲစဉ် ၂၄ကို လာမယ့်ဖေဖော်ဝါရီ ၁၃၊ ၁၄၊ ၁၅ ရက်တို့မှာ ကျင်းပသွားဖို့ရှိနေပါတယ်။ ဒီပွဲစဉ်ဟာ ချန်ပီယံလိဂ်ရှုံးထွက်အဆင့်ပွဲစဉ်တွေနဲ့ နီးကပ်နေတာကြောင့် ရိုးမားနဲ့ ချန်ပီယံလိဂ်အဝေးကွင်းပွဲစဉ်ကစားရဖို့ရှိနေတဲ့ ရီးယဲလ်မက်ဒရစ်အနေနဲ့ ပြတ်သားတဲ့ နိုင်ပွဲယူဆောင်နိုင်ပါမလား စောင့်ကြည့်ရမယ်။

ဂီဂျွန် - ဗယ်လက်ကာနို — နံနက် ၂း၀၀ (၁၃-၂-၁၆)

ဂီဂျွန်ခြေကမဆိုးဘူးလို့ပြောနိုင်တယ်။ တန်းမဆင်းရဖို့အတွက်လည်း ပွဲတိုင်းကိုအားထည့်ကစားနေသလို အိမ်ကွင်းပွဲတွေမှာ တိုက်စစ်ကစားပုံကလည်း ပိုကောင်းတတ်တယ်။ ဗယ်လက်ကာနိုကလည်း နောက်ပိုင်းပွဲတွေမှာ တန်းမဆင်းရဖို့အားစိုက်ကစားနေပေမယ့် အဝေးကွင်းစွမ်းဆောင်ရည်က အားနည်းလွန်းတယ်။ ဂီဂျွန်ပဲ အနိုင်ရမယ်။

ရီးယဲလ်- ဘီဘာအို — ည ၉း၃၀ (၁၃-၂-၁၆)

ဇီဒန်းလက်ထက်မှာ ရီးယဲလ်မက်ဒရစ်ရဲ့ စွမ်းဆောင်ရည်က ကောင်းမွန်လာတယ်။ အထူးသဖြင့် အိမ်ကွင်းပွဲစဉ်တွေ မှာ တိုက်စစ်ရဲ့ ထိုးဖောက်အားနဲ့ အဆုံးသတ်ပိုင်းကသိသိသာသာ တက်လာတယ်။ ဘီဘာအိုက ခြေစွမ်းပိုင်းမဆိုးပေမယ့် အဝေးကွင်းပွဲစဉ်တွေမှာ ခံစစ်စွမ်းဆောင်ရည်မတည်ငြိမ်တတ်ဘူး။ ရီးယဲလ်မက်ဒရစ်ပဲ အနိုင်ရမယ်။

ဗီလာရီးယဲလ်- မာလာဂါ — ည ၁၁း၄၅ (၁၃-၂-၁၆)

မာလာဂါက နောက်ပိုင်းပွဲတွေမှာ ပွဲတိုင်းကိုအားစိုက်ကစားနေသလို အဝေးကွင်းစွမ်းဆောင်ရည်လည်း တက်လာတယ်။ အဝေးကွင်းနောက်ဆုံးနှစ်ပွဲမှာ ဆီဗီလာကို အကောင်းဆုံးခံကစားနိုင်ခဲ့ကာ နှစ်ဂိုး၊ တစ်ဂိုးနဲ့သာကပ်ရှုံးခဲ့ပြီး အီဘားကိုအနိုင်ရခဲ့တယ်။ ဗီလာရီးယဲလ်ခြေကောင်းနေပေမယ့် မာလာဂါကို ဂိုးပြတ်အနိုင်ရဖို့ဘယ်လိုမှ မလွယ်ဘူး။

ဗလင်စီယာ - အက်စ်ပန်ညို — နံနက် ၂း၀၀ (၁၄-၂-၁၆)

နေဗီးလ်လက်ထက်မှာ ဗလင်စီယာခြေကအတော်ကလေးအားနည်းနေတယ်။ အိမ်ကွင်းပွဲတွေမှာတောင် ရလဒ်မကောင်းဘဲ နောက်ဆုံးကစားခဲ့တဲ့ အိမ်ကွင်းပွဲစဉ်မှာ ဂီဂျွန်ကိုတောင် ရှုံးနိမ့်ခဲ့ရပါတယ်။ ဒါပေမယ့် အက်စ်ပန်ညိုခြေကလည်း အားနည်းလွန်းပြီး အဝေးကွင်းစွမ်းဆောင်ရည်ကလည်း ညံ့လို့ ဗလင်စီယာသရေလောက်တော့ရမယ်။

ဒီပို့တီဗို- ဘက်တစ် — နံနက် ၃း၃၅ (၁၄-၂-၁၆)

ဘက်တစ်ကတန်းဆင်းဇုန်ထဲက အသင်းတွေနဲ့ အမှတ်ကွာဟမှုကျဉ်းမြောင်းလွန်းနေတာကြောင့် နောက်ပိုင်းပွဲစဉ်တွေမှာ ပွဲတိုင်းအားစိုက်ကစားနေပေမယ့် တိုက်စစ်ပိုင်းအားနည်းမှုကြောင့် နိုင်ပွဲတွေမရဘဲ ဖြစ်နေတယ်။ ဒီပို့တီပို ကတော့ ခြေမဆိုးသလို အိမ်ကွင်းအားပါရှိနေတယ်။ ဒီပို့တီပိုကသာနိုင်ပွဲရသွားမှာပါ။

ဆိုစီဒက် - ဂရန်နာဒါ — ညနေ ၅း၃၀ (၁၄-၂-၁၆)

တန်းဆင်းဇုန်အတွင်းက ဂရန်နာဒါဟာ တန်းမဆင်းရဖို့အတွက် အများအယွင်းအဖြစ်မခံတဲ့ အခြေအနေမှာ ရောက်နေတာကြောင့် ပွဲတိုင်းကို ဂရုတစိုက်နဲ့ ကစားနေတယ်။ ဒါပေမယ့် ဆိုစီဒက်ကလည်း တန်းမဆင်းရဖို့ အာမခံချက်မရှိသေးလို့ အိမ်ကွင်းမှာအားစိုက်လာမှာသေချာတယ်။ ခြေပိုကောင်းတဲ့ ဆိုစီဒက်ပဲအနိုင်ရမယ်။

ဆီဗီလာ - လက်ပဲလ်မက်စ် — ည ၉း၃၀ (၁၄-၂-၁၆)

ဆီဗီလာခြေက တောက်လျှောက်ကောင်းမွန်နေတယ်။ ဥရောပဝင်ခွင့်ရဖို့ပါ မျှော်လင့်ထားတာကြောင့် ပွဲတိုင်းအားစိုက်ကစားနေကာနဂိုကတည်းက အိမ်ကွင်းပွဲတွေမှာလည်း ခြေပိုကောင်းတတ်တဲ့ သဘောရှိနေတယ်။ ဒါကြောင့် လက်ပဲလ်မက်စ်ခြေစွမ်းပိုင်းက မဆိုးပေမယ့်လည်း ဆီဗီလာကိုတော့မထိန်းနိုင်လောက်ဘူး။ ဆီဗီလာအနိုင်ပါ။

အီဘား - လီဗန်တေး — ည ၁၁း၄၅ (၁၄-၂-၁၆)

လီဗန်းတေးက တန်းမဆင်းရဖို့အတွက် ပွဲတိုင်းအားစိုက်ကစားနေပေမယ့် အဝေးကွင်းစွမ်းဆောင်ရည်က ညံ့လွန်းပါတယ်။ အဝေးကွင်းမှာ နောက်ဆုံးသုံးပွဲဆက်တိုက် အရှုံးတွေနဲ့သာရင်ဆိုင်ခဲ့ရသလို ခံစစ်ကလည်း အားနည်းလွန်း တာကြောင့် အီဘားအိမ်ကွင်းအားကိုထိန်းဖို့ မလွယ်နိုင်ဘူး။ အီဘားကသာနိုင်ပွဲရမယ်။

ဂီတာဖေး -အက်သလက်တီကို — ည ၁၁း၄၅ (၁၄-၂-၁၆)

အက်သလက်တီကိုက ဒီပွဲအပြီးမှာ ချန်ပီယံလိဂ်ပွဲစဉ်ကစားရဖို့ မရှိဘူး။ ဒါကြောင့် ဒီလာလီဂါပြိုင်ပွဲကိုသာ အာရုံစိုက်ကစားလာမှာသေချာနေသလို လက်ရှိခြေစွမ်းကလည်း ကောင်းမွန်နေပါတယ်။ ဂီတာဖေးက အိမ်ကွင်းရန်းအားကောင်းမွန်တဲ့အသင်းဆိုပေမယ့် လက်ရှိခြေစွမ်းက မတည်ငြိမ်ပါဘူး။ အက်သလက်တီကိုပဲအနိုင်ရမယ်။

ဘာစီလိုနာ-ဆယ်လ်တာဗီဂို — နံနက် ၂း၀၀ (၁၅-၂-၁၆)

ဘာစီလိုနာခြေက အတော်လေးထက်မြက်နေတယ်။ တိုက်စစ်ပိုင်းက ဂိုးသွင်းခြေအတော်လေးကောင်းမွန်ပြီး အက်သလက်တီကိုနည်းတူ ဒီပွဲအပြီးမှာလည်း ချန်ပီယံလိဂ်ပွဲစဉ်ကစားရဖို့ မရှိပါဘူး။ ဆယ်လ်တာဗီဂိုရဲ့ ခြေကတော့ တောက်လျှောက်ကို ကျဆင်းနေပါတယ်။ အိမ်ကွင်းလည်းဖြစ်လို့ ဘာစီလိုနာပဲ အနိုင်ရမယ်။ [ရှိုင်းမင်းမင်း]

နွားအထီး ၅၆ ကောင် တရားမဝင်သယ်ဆောင်လာသူ ၁၇ ဦးအား ဖမ်းဆီးအရေးယူ

စဉ့်ကူး ဖေဖော်ဝါရီ ၁၂

မန္တလေးတိုင်းဒေသကြီး ပြင်ဦးလွင်ခရိုင် စဉ့်ကူးမြို့နယ် လက်ပန်လှနယ်မြေရဲစခန်းရှေ့ တစ်ဖာလုံခန့်တွင် ဖေဖော်ဝါရီ ၁၁ရက် နံနက် ၁ နာရီခွဲခန့်က မန္တလေးဘက်မှ မိုးကုတ်ဘက်သို့ ကားလေးစီးဖြင့် တရားမဝင်သယ်ဆောင်လာသည့် ခိုင်းနွားအထီး ၅၆ ကောင်နှင့် သယ်ဆောင်လာသူ ၁၇ ဦးတို့အား ဖမ်းဆီးရမိခဲ့သည်။

ဖြစ်စဉ်မှာ စဉ့်ကူးမြို့နယ် လက်ပန်လှနယ်မြေ ရဲစခန်းရှေ့ တစ်ဖာလုံခန့်တွင် ဒု-ရဲအုပ် ဇော်မျိုးထက်နှင့်အဖွဲ့ သည် ယာဉ်များအား ရှာဖွေစဉ် မန္တလေးဘက်မှ မိုးကုတ် ဘက်သို့ ညီညီအောင် မောင်းနှင်လာသည့် MDY-5B/---- UDCUDOR ယာဉ်ပေါ်တွင် နွားအထီး ၁၄ကောင်၊ ရှိုင်းမောင် မောင်းနှင်လာသည့် MDY-8G /---- NISSAN DIESEL ယာဉ်ပေါ်တွင် နွားအထီး ၁၄ကောင်၊ ဇာနည်အောင် မောင်းနှင်လာသည့် MDY-81/---- UDCUDOR ယာဉ်ပေါ်တွင် နွားအထီး ၁၃ကောင်နှင့် အောင်မျိုး မောင်းနှင်လာသည် MDY-6B/---- NISSAN DIESEL ယာဉ်ပေါ်တွင် နွားအထီး ၁၅ ကောင်တို့အား တရားဝင်သယ်ယူခွင့် တစ်စုံတစ်ရာ ပြသပြောဆိုနိုင်ခြင်းမရှိ၍ သိမ်းဆည်းခဲ့ကြောင်း သိရသည်။

အဆိုပါ ဖြစ်စဉ်နှင့်ပတ်သက်၍ ယာဉ်မောင်းလေးဦးနှင့် ယာဉ်ပေါ်တွင် လိုက်ပါလာသူ ၁၃ ဦးတို့အား လက်ပန်လှနယ်မြေရဲစခန်းက အမှုဖွင့် ဆက်လက်စစ်ဆေးဆောင်ရွက်လျက်ရှိကြောင်း သိရသည်။

(ဝင်းမောင်)

ရထားပေါ်တွင်ကျန်ခဲ့သည့်ပစ္စည်းအား နိုင်ငံခြားသားခရီးသည်ထံ ပြန်လည်ပေးအပ်

နေပြည်တော် ဖေဖော်ဝါရီ ၁၂

အမှတ်(၁၃၁)အဆန် မန္တလေး-လားရှိုးရထားသည် ဖေဖော်ဝါရီ ၉ ရက် ညနေ ၃ နာရီခွဲတွင် ဘူတာသို့ ဆိုက်ရောက်ပြီး ပြန်လည်ထွက်ခွာစဉ် ရိုးရိုးတန်း တွဲအမှတ်(၂) ခုံအမှတ်(၃၁/၃၂)တွင် ပြင်ဦးလွင်ဘူတာမှ သီပေါဘူတာအထိ စီးနင်းလိုက်ပါလာသော ဩစတြေးလျနိုင်ငံသား MARKUS သည် ရထားပေါ်မှ ဆင်းသွားခဲ့ပြီးနောက် ၎င်းပိုင် SPEAKER တစ်ခု ရထားပေါ်တွင် ကျန်ခဲ့ကြောင်း သီပေါဘူတာဒု-ရုံပိုင် ဦးဆန်းမင်းအောင်မှတစ်ဆင့် ရထားလုံခြုံရေး လိုက်ပါသည့် ရထားရဲတပ်ဖွဲ့ အမှတ်(၅)တပ်ခွဲ၊ တပ်စု(၂)နောင်ချိုတပ်စိတ်မှ အဖွဲ့ထံ အကြောင်းကြားခဲ့သည်။

၎င်းအဖွဲ့သည် အဆိုပါ နိုင်ငံခြားသားခရီးသည် ကျန်ရှိခဲ့သည့် SPEAKER အား ရထားပေါ်တွင် လိုက်လံရှာဖွေရာ ၎င်းလိုက်ပါလာသည့် ရိုးရိုးတန်း၏ ခရီးသည်ပစ္စည်းတင်သည့် တန်းပေါ်တွင် ရှာဖွေတွေ့ရှိသဖြင့် ပြန်လည် ပေးအပ်နိုင်ရေးအတွက် ဆက်လက်ဆောင်ရွက်ခဲ့သည်။

သို့ပါ၍ သီပေါဘူတာသို့ ကြိုတင်အကြောင်းကြားထားရှိပြီး လားရှိုးဘူတာမှ ဖေဖော်ဝါရီ ၁၀ ရက် နံနက် ၅ နာရီ ထွက်ခွာသည့် အမှတ်(၁၃၂)အစုန် လားရှိုး - မန္တလေးရထား သီပေါဘူတာသို့ ဆိုက်ရောက်စဉ် ကျန်ရှိခဲ့သည့် ဩစတြေးလျနိုင်ငံသား ခရီးသည်၏ SPEAKER အား ပိုင်ရှင်ဖြစ်သူထံ ပြန်လည်ပေးအပ်ခဲ့သည်။

(သတင်းစဉ်)

ရန်ကုန်နှင့် မန္တလေးမြို့တို့တွင် စိတ်ကြွရူးသွပ်ဆေးပြားနှင့် လက်နက်ခဲယမ်းများ သိမ်းဆည်းရမိ

နေပြည်တော် ဖေဖော်ဝါရီ ၁၂

တာမွေမြို့မရဲစခန်းမှ တပ်ဖွဲ့ဝင်များသည် ဖေဖော်ဝါရီ ၉ ရက်က တာမွေမြို့နယ် နတ်မောက်ရပ်ကွက် ဦးထွန်းမြတ်လမ်း Vitoria International School အရှေ့ဘက်တွင် MDY 1 G- Toyota Hilux Vigo ယာဉ်ကို စစ်ဆေးရာ အောင်မြတ်ကျော်(ခ) ညီညီစိုးအား လက်နက်ခဲယမ်းများနှင့်အတူ ဖမ်းဆီးရမိခဲ့သည်။

ကွင်းဆက် ဖော်ထုတ်ချက်အရ ရန်ကုန်တိုင်းဒေသကြီး ရဲတပ်ဖွဲ့မှူးရုံးမှ တပ်ဖွဲ့ဝင်များ၊ မူးယစ်တပ်ဖွဲ့စု(၄၂) ရန်ကုန်(အနောက်)မှ တပ်ဖွဲ့ဝင်များနှင့် နယ်မြေခံရဲတပ်ဖွဲ့ဝင်များ ပါဝင်သော ပူးပေါင်းအဖွဲ့သည် မြောက်ဥက္ကလာပမြို့နယ် (ဈ) ရပ်ကွက် ဘုမ္မာ(၂) လမ်းနေ ဝေသာထွန်း(ခ) မျိုးဇော်၏ နေအိမ်ကို ရှာဖွေရာ စိတ်ကြွရူးသွပ်ဆေးပြား ၃၃၀၈၀၀ နှင့် ၎င်းငှားရမ်းထားသော လှိုင်သာယာမြို့နယ်အတွင်း ပဒံကျေးရွာ ရွှေကမ်းသာယာအိမ်ရာရှိ ၎င်း၏ နေအိမ်မှ လက်နက်ခဲယမ်းများ ထပ်မံ သိမ်းဆည်းရမိခဲ့သည်။

ဝေသာထွန်း(ခ) မျိုးဇော်နှင့် အောင်မြတ်ကျော်(ခ) ညီညီစိုးတို့ နှစ်ဦးအား သိမ်းဆည်းရမိ မူးယစ်ဆေးဝါးများနှင့်အတူ တွေ့ရစဉ်။

မူးယစ်တပ်ဖွဲ့ခွဲ(၁) မန္တလေးမှ တပ်ဖွဲ့ဝင်များပါဝင်သော ပူးပေါင်းအဖွဲ့သည် ဖေဖော်ဝါရီ ၉ ရက်က ပြည်ကြီးတံခွန်မြို့နယ် ဝ-၆ ရပ်ကွက် သာယာဝတီမင်းကြီးလမ်းရှိ တည်းခိုခန်းသို့ ရောက်ရှိလာသူ ဇော်စိုင်းဦးနှင့် မအေးသန္တာထွန်းတို့အား ရှာဖွေရာ စိတ်ကြွရူးသွပ်ဆေးပြား ၂၉၀၀နှင့် လက်ကိုင်ဖုန်း တစ်လုံးတို့ကို လည်းကောင်း၊ အလားတူ ဖေဖော်ဝါရီ ၈ ရက်က ဒဂုံမြို့သစ်(တောင်ပိုင်း) မြို့နယ် (၁၈)ရပ်ကွက် သီတာလမ်း မ/၁၆၅၀(ခ)နေ ကျော်ဝင်းမြင့်၏

ဇော်ဇော်အောင်(ခ)ဖေရွှတ်၊ စိုးနိုင်(ခ)မာမက်ရှိဖစ်နှင့် ဇော်မင်းနိုင်(ခ)အာဂျီမူလာတို့သုံးဦးအား သိမ်းဆည်းရမိ မူးယစ်ဆေးဝါးများနှင့်အတူ တွေ့ရစဉ်။

နေအိမ်ကိုရှာဖွေရာ စိတ်ကြွရူးသွပ်ဆေးပြား ၈၅၈ ပြားနှင့် စိတ်ကြွရူးသွပ်ဆေးပြားအကြေ သုည ဒသမ ၀၀၅ ကီလို၊ မြန်မာငွေ ကျပ် ၅၀၀၀၀ နှင့် လက်ကိုင်ဖုန်းတစ်လုံးတို့ကို သိမ်းဆည်းရမိခဲ့သည်။

အလားတူ မူးယစ်တပ်ဖွဲ့စု(၄၂) ရန်ကုန် (အနောက်)မှ တပ်ဖွဲ့ဝင်များ ပါဝင်သော ပူးပေါင်းအဖွဲ့သည် ဖေဖော်ဝါရီ ၈ ရက်က ဗဟန်းမြို့နယ် ဗိုလ်ချို (၂)ရပ်ကွက်ရှိ လက်ဖက်ရည်ဆိုင်တွင် ဇော်ဇော်အောင်(ခ)ဖေရွှတ် မောင်းနှင်ပြီး စိုးနိုင်(ခ)မာမက်ရှိဖစ် လိုက်ပါသည့် CC/----- Probox အငှားယာဉ်ကို ရှာဖွေရာ စိတ်ကြွရူးသွပ်ဆေးပြား တစ်သိန်း၊ လက်ကိုင်ဖုန်းငါးလုံးနှင့် စိုးနိုင်နေထိုင်သည့် တာမွေမြို့နယ် တာမွေကြီး(က/ဂ) ရပ်ကွက် ရွှေဥဒေါင်းလမ်းသို့ သွားရောက်ရှာဖွေရာ စိတ်ကြွရူးသွပ်ဆေးပြား ၃ ဒသမ ၉၆ သိန်းပြား ထပ်မံ သိမ်းဆည်းရမိသဖြင့် ၎င်းတို့အား မူးယစ် ဆေးဝါးနှင့် စိတ်ကိုပြောင်းလဲစေသော ဆေးဝါးများဆိုင်ရာ ဥပဒေအရ အရေးယူထားကြောင်း သိရသည်။

(ကြေးမုံ)

ကန့်ကွက်နိုင်ကြောင်းကြော်ငြာစာ

ရန်ကုန်မြို့၊ ကြည့်မြင်တိုင်မြို့နယ်၊ အိမ်အမှတ်(၈၀)၊ သရက်တော(၂)လမ်း၊ မြေတိုင်းရပ်ကွက်အမှတ်(၂၆ အက်ဖ်)၊ မြေကွက်အမှတ်(၅၂)၊ ဧရိယာ(၀. ၀၂၈)ဧက၊ (၁၂၂၀. ၈၃)စတုရန်းပေရှိ အစိုးရမြေအား ဒေါ်ဝင်းနုနုထွေး[၉/မရတ(နိုင်)၁၁၁၂၃၃]အမည်ဖြင့် မြေငှားစာချုပ်(အထူးဂရန်) ထုတ်ပေးမည်ဖြစ်ပါသဖြင့် ကန့်ကွက်ရန်ရှိပါက ဤကြော်ငြာပါသည့်ရက်မှ (၁၅)ရက်အတွင်း ဤဦးစီးဌာနသို့ သက်ဆိုင်ရာစာရွက်စာတမ်း အထောက်အထားမူရင်းများတင်ပြ၍ ကန့်ကွက်နိုင်ပါကြောင်းနှင့် သတ်မှတ်ရက်ကျော်လွန်သည်အထိ ကန့်ကွက်ခြင်းမရှိပါက မြေငှားစာချုပ်(အထူးဂရန်)ထုတ်ပေးရေး ဆက်လက်ဆောင်ရွက်သွားမည်ဖြစ်ကြောင်း အသိပေးကြော်ငြာအပ်ပါသည်။

မြေယာဌာနခွဲ၊ မြို့ပြနှင့် အိမ်ရာဖွံ့ဖြိုးရေးဦးစီးဌာန၊ နေပြည်တော်

ကန့်ကွက်နိုင်ကြောင်းကြော်ငြာ

မြောက်ဥက္ကလာပမြို့နယ်၊ မြေတိုင်းရပ်ကွက်အမှတ်(၃/ဝေဘာဂီ)၊ မြေကွက်အမှတ်(၂၁)၊ မြေကွက်တည်နေရာအမှတ်(၂၁)၊ သဇင်နီလမ်း၊ (ဦးထွန်းကြိုင်-စီအက်ဖ်၁၀၃၂၉၆)အမည်ပေါက် နှစ်(၆၀)ဂရန်မြေအား အမည်ပေါက် ဦးထွန်းကြိုင်ဖြစ်ပြီး ဦးထွန်းကြိုင် ဒေါ်တင်တင်(တရားရုံးများ)ကိုယ်စား မြောက်ဥက္ကလာပမြို့နယ်တရားရုံး၊ ဘီလစ်ဒေါ်သူဇာ[၆/ထဝန(နိုင်)၀၂၆၃၄၃]က ဘီလစ်ခန့်အပ်စာ၊ တရားမကြီးမှုအမှတ်(၁၃၄/၁၄)စီရင်ချက်နှင့်ဒီကရီတရားမဇာရီမှုအမှတ်(၁၅/၁၅) တရားရုံးနေ့မှတ်တမ်းတို့တင်ပြ၍ အရောင်းမြေပုံကူးလျှောက်ထားလာရာ တရားဝင်ခိုင်လုံသောအထောက်အထားများဖြင့် ဤကြော်ငြာပါသည့်ရက်မှစ၍ (၇)ရက်အတွင်း ကန့်ကွက်နိုင်ပါကြောင်းနှင့် ကန့်ကွက်မှုမရှိပါက လုပ်ထုံးလုပ်နည်းအတိုင်း ဆက်လက်ဆောင်ရွက်ပေးမည်ဖြစ်ပါကြောင်း အသိပေးကြေညာအပ်ပါသည်။

မြို့ပြစီမံကိန်းနှင့်မြေစီမံခန့်ခွဲမှုဌာန
ရန်ကုန်မြို့တော်စည်ပင်သာယာရေးကော်မတီ

ကန့်ကွက်နိုင်ကြောင်းကြော်ငြာ

ပုဇွန်တောင်မြို့နယ်၊ မြေတိုင်းရပ်ကွက်အမှတ်(၇-အီး)၊ မြေကွက်အမှတ်(V-၁၅၉)၊ မြေကွက်တည်နေရာအမှတ်(၂၀)၊ အိမ်ကြီးလမ်း၊ (၉)ရပ်ကွက်၊ ပုဇွန်တောင်မြို့နယ်၊ မောင်ဘိုးသက်အမည်ပေါက် နှစ်(၉၀)ဂရန်မြေအား အမည်ပေါက် ဦးဘိုးသက်ကွယ်လွန်သဖြင့် ပိုင်ဆိုင်ကြောင်းစာချုပ်အမှတ်(၁၁၃၂/၁၉၈၄)၊ (၂၆-၁၂-၁၉၈၄)အရ မြေးဖြစ်သူ၏ ဒေါ်လှရင်မှပိုင်ဆိုင်ပြီး ဒေါ်လှရင်ထံမှ အရောင်းအဝယ်စာချုပ်အမှတ်(၆၆/၁၉၈၇)(၆-၂-၁၉၈၇)အရ ဝယ်ယူထားသူ ဦးဘညွှန့်နှင့်ဇနီး ဒေါ်ရင်မေတို့ အသီးသီးကွယ်လွန်သဖြင့် ၁။ဦးထွန်းမင်းစိုး(ခ)တင်ဇော်ဝင်း[၁၂/ပဇတ(နိုင်)၀၂၃၇၆၇]၊ ၂။ဦးကျော်ငြိမ်း[၁၂/ပဇတ(နိုင်)၀၂၈၇၃၀]၊ ၃။ဒေါ်မော်ခင်[၁၂/ပဇတ(နိုင်)၀၀၆၉၂၉]၊ ၄။ဦးအေးလွင်[၁၂/ပဇတ(နိုင်)၀၂၈၇၃၉]၊ ၅။ဦးခိုင်ဇော်ဝင်း[၁၂/ပဇတ(နိုင်)၀၂၉၁၂၀]၊ ၆။ဒေါ်သန်းလှရီ[၁၃/ညရန(နိုင်)၀၀၈၁၁၅]၊ ၇။ဦးတင့်ဝေ[၁၂/ပဇတ(နိုင်)၀၀၇၀၂၂]တို့က သား/သမီးများ တော်စပ်ကြောင်း ကျမ်းကျိန်လွှာ၊ သေစာရင်းများ တင်ပြ၍ ပိုင်ဆိုင်ကြောင်းစာချုပ်ရန်နှင့် စွန့်လွှတ်စာချုပ်ရန် မြေပုံကူးလျှောက်ထားလာရာ တရားဝင်ခိုင်လုံသော အထောက်အထားများဖြင့်ဤကြော်ငြာပါသည့်ရက်မှစ၍ (၇)ရက်အတွင်း ကန့်ကွက်နိုင်ပါကြောင်းနှင့် ကန့်ကွက်မှုမရှိပါက လုပ်ထုံးလုပ်နည်းအတိုင်း ဆက်လက်ဆောင်ရွက်ပေးမည်ဖြစ်ပါကြောင်း အသိပေးကြေညာအပ်ပါသည်။

မြို့ပြစီမံကိန်းနှင့်မြေစီမံခန့်ခွဲမှုဌာန
ရန်ကုန်မြို့တော်စည်ပင်သာယာရေးကော်မတီ

ကန့်ကွက်ရန်ကြော်ငြာ

ရန်ကုန်မြို့၊ သင်္ဃန်းကျွန်းမြို့နယ်၊ ဘုရားလမ်းအိမ်ရာစီမံကိန်းရှိ Asia World ကုမ္ပဏီမှရရှိခဲ့သည့် တိုက်အမှတ်(၃၇)၊ ၂ခန်းတွဲ ၄ ထပ်တိုက်မှ အခန်းအမှတ်(၂၀၁)၊ (၃၀၂)တို့ကို ဦးထွန်းမြင့်နိုင်[၁၂/မရက(နိုင်)၁၀၁၆၃၅]အမည်ဖြင့်လည်းကောင်း၊ အခန်းအမှတ်(၂၀၂)ကို ဦးမောင်ကျေး[၁၂/လသန(နိုင်)၀၁၈၁၇၄]အမည်တို့ဖြင့် Owner Book ထုတ်ယူခွင့်ပြုပါရန် လျှောက်ထားလာပါသည်။ ခွင့်ပြုရန်မသင့်ကြောင်း ကန့်ကွက်လိုပါက ကြော်ငြာပါသည့်ရက်မှ (၁၄)ရက်အတွင်း အထောက်အထားများဖြင့် တင်ပြကန့်ကွက်နိုင်ပါသည်။

အိမ်ရာဖွံ့ဖြိုးရေးဌာနခွဲ
မြို့ပြနှင့်အိမ်ရာဖွံ့ဖြိုးရေးဦးစီးဌာန

အများသိစေရန်ကြေညာခြင်း

ရန်ကုန်မြို့၊ ကမာရွတ်မြို့နယ်၊ အမှတ်(၈)ရပ်ကွက်၊ ခေမာလမ်း၊ အမှတ်(၁၀) မြေညီခေါင်းရင်းဘက်၊ လူနေတိုက်ခန်းအား လက်ရှိနေထိုင်ပိုင်ဆိုင်သည်ဟုဆိုသူ ဦးအောင်ရထံမှ ကျွန်ုပ်မိတ်ဆွေမှ အပြီးအပိုင်ဝယ်ယူရန်စရန်ငွေပေးချေစာချုပ် ချုပ်ဆိုထားပြီးဖြစ်ပါသည်။

ဖော်ပြပါ လူနေတိုက်ခန်းအပြီးအပိုင်ရောင်းချ၊ ဝယ်ယူရန်ကိစ္စနှင့်ပတ်သက်၍ ကန့်ကွက်လိုသူများ(ရှိပါက) ဤသတင်းစာကြော်ငြာပါသည့်နေ့မှ (၁၄)ရက်အတွင်း ကျွန်ုပ်ထံသို့ကိုယ်တိုင်လာရောက်ကန့်ကွက်နိုင်ပါကြောင်းနှင့် ၎င်းရက်ကျော်လွန်ပါက အပြီးအပိုင်အရောင်း အဝယ်စာချုပ်ချုပ်၍ ဝယ်ယူမည်ဖြစ်ပါကြောင်း အများသိစေရန် ကြေညာအပ်ပါသည်။

လွှဲအပ်ညွှန်ကြားချက်အရ-
ဦးအောင်မြင့်
H.G.P,LL.B,D.B.L,D.M.L,D.I.L
Dp in Applied Psychology
တရားလွှတ်တော်ရှေ့နေ(စဉ်-၄၁၄၇/၈၇)
အမှတ်(၂၁၃)၊ မဟာဗောဂ(၁)လမ်း၊ (၃)ရပ်ကွက်၊ ကမာရွတ်မြို့နယ်၊ ရန်ကုန်မြို့။
ဖုန်း-၀၁-၅၀၄၀၄၇၊ ၀၉-၅၁၉၅၁၆၈

ကြေးမုံသတင်းစာတွင် လူမှုဘဝသရုပ်ဖော်ရသစာပေများကို အလျဉ်းသင့်သလို ဖော်ပြပေးလျက်ရှိပါသည်။ ထို့သို့ ဖော်ပြပေးရာတွင် စာဖတ်ပရိသတ်၏ နှလုံးသားတွင် စွဲထင်ကျန်ရစ်စေမည့် လူမှုဘဝဖြစ်ပျက်ပုံများကို ရသ ပေါ်လွင်အောင်ရေးသားကြသည့် ထင်ရှားသော စာရေးဆရာများအား ရွေးထုတ်ဖော်ပြပေးလျက်ရှိပါသည်။ ယခု အပတ်စဉ် စနေနေ့တိုင်းတွင် "ပြောလည်း ပြောချင်တယ်၊ ပြောလည်းမပြောရဲဘူး" ကဏ္ဍသစ်ကို ဖွင့်လှစ်၍ စာဖတ်ပရိသတ်အား အသိပညာမျှဝေပေးထားပါသည်။ ထိုကဏ္ဍတွင် စာရေးဆရာ ဆူဒိုနင်၏ လူမှုဘဝအထွေထွေအပေါ် ရှုမြင်ချက်များကို ကြေးမုံသတင်းစာဖတ်ပရိသတ်များ ပွင့်လင်းမြင်သာစွာ ဖတ်ရှုနိုင်ရန်အတွက် အပတ်စဉ်ဖော်ပြပေးခြင်းဖြစ်ပါသည်။ (စာတည်း)

ပြောလည်း ပြောချင်တယ်၊ ပြောလည်း မပြောရဲဘူး

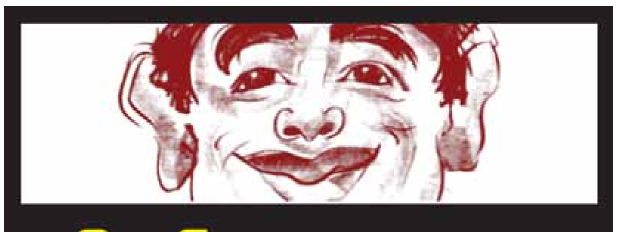

အမြင်များ ပွားများရေး

ဆူဒိုနင်

မဝါဒ

အရင်အပတ်က ကျွန်တော့်ဆောင်းပါးထဲက စာတစ်ပိုဒ်ကို မဝါဒီ တစ်ဦးက မကျေမနပ် ဖြစ်သွားတယ်။ အမိယုတ် နှုတ်ကြမ်းလို့ ရေးလိုက်တဲ့ အတွက်ပါ။ သူက ဖအေတွေ (ယောက်ျားတွေ) မှာ တာဝန်မရှိဘူး၊ ထစ်ခနဲရှိ မိန်းမတွေကိုပဲ မဲတယ်ဆိုတဲ့ ရှုထောင့်ကနေ အနက်ဖွင့်လိုက်ပုံ ရပါတယ်။

သည်နေရာမှာ မဝါဒ (Feminism) ကို ကျွန်တော် နားလည်ထားပုံကို အနည်းအပါး ပြောဖို့လိုမယ် ထင်ပါတယ်။ မဝါဒဆိုတာ မိန်းမသားများအား ရှေ့တန်းတင်ရေး၊ မိန်းမသားများကို ဦးထိပ်ထားရေး မဟုတ်ပါဘူး။ လူ့ဘောင်မှာ ယောက်ျားနဲ့ မိန်းမအတူတကွ ယှဉ်တွဲနေထိုင်တယ်။ သဘာဝချင်း မတူသော်လည်းပဲ လူသားများသာ ဖြစ်ကြတယ်။ ဒါ့ကြောင့် မိန်းမကို နှိမ်တာ၊ နောက်တန်းမှာ ထားတာ၊ နောက်ဆုံးပေါ် စကားလုံးနဲ့ဆိုရင် ခွဲခြားဆက်ဆံတာ မလုပ်သင့်ဘူး။ တန်းတူ အခွင့်အရေးကို မွေးရာပါ ခံစားခွင့်တစ်ခုအနေနဲ့ ခံစားပိုင်ခွင့် ရှိတယ်ဆိုတဲ့ ခံယူချက်ဟာ မဝါဒရဲ့ အနှစ်သာရ ဖြစ်ပါတယ်။

ယနေ့ ဒီမိုကရေစီ နိုင်ငံကြီးတွေမှာတောင် ၁၉ ရာစုတုန်းက အမျိုးသမီးတွေ နိုင်ငံရေးမှာ ပြောရေး ဆိုခွင့်ဆိုတာ ဝေလာ ဝေး၊ မဲပေးခွင့်တောင် မရခဲ့ကြပါဘူး။ အဲဒါကို စတင်ပြောင်းလဲဖို့ အားထုတ်ရင်းက မဝါဒ စတင်လာခဲ့တယ်လို့ ဖတ်ဖူးပါတယ်။

မဝါဒဆိုတာဟာ လူသားချင်း သာတူညီမျှ အခွင့်အရေး ခံစားခွင့် ရှိရေး၊ တန်းတူရည်တူဖြစ်ရေးအတွက် အခြေခံကျတဲ့ အယူအဆတစ်ခုရယ်လို့ ကျွန်တော် နားလည်ခံယူထားပါတယ်။ အားလည်းပေးပါတယ်။ ဇာတိမျိုးနွယ်ကြောင့်၊ ကိုးကွယ်သက်ဝင်ပုံကြောင့်၊ လူနေမှု အဆင့်အတန်းကြောင့်၊ ရာထူးကြောင့်၊ ဌာနကြောင့်၊ ကျားဖြစ်မှု၊ မဖြစ်မှုကြောင့်၊ လိင်စိတ်ကွဲပြားမှုကြောင့်၊ အသားအရောင်ကြောင့်၊ ဝင်ငွေကြောင့် အစရှိသဖြင့် အကြောင်းတစ်ခုခုကို အကြောင်းပြုပြီး လူချင်းအတူတူ နှိမ်တာ၊ ခွဲခြားတာကို အားမပေးထိုက်ဘူးလို့ နားလည်ပါတယ်။

ကျား၊ မတို့ရဲ့ တာဝန်

ကွဲပြားနေတဲ့ ကျားနဲ့ မမှာ တာဝန်အသီးသီး ရှိကြပါတယ်။ အဲဒီမှာ အစဉ်အလာ တာဝန်နဲ့ သဘာဝတာဝန်ဆိုပြီး နှစ်မျိုး ခွဲနိုင်မလား မသိဘူးခင်ဗျ။

ယောက်ျားဆိုတာ အိမ်ထောင်ဦးစီး၊ မိသားစုအတွက် ဦးဆောင်ပြီး ဝင်ငွေရှာသူ၊ မိသားစုကို ရှာဖွေကျွေးမွေးသူဆိုတဲ့ တာဝန်ဆိုတာမျိုးက အစဉ်အလာတာဝန်ပါ။ အဲဒါနဲ့ တစ်ဆက်တည်းမှာ အိမ်တွင်းမှုအလုပ် သိမ်းထုပ်သေချာဆိုတာမျိုး ဟာလည်း အမျိုးသမီးတို့ရဲ့ အစဉ်အလာ တာဝန်ပါ။

အဲဒီ အစဉ်အလာတာဝန်ဆိုတာ အစဉ်အဆက်က ကျင့်သုံးခဲ့ကြလို့မေးခွန်း သိပ်မထုတ်ကြဘဲ လူအများစုက အလွယ်တကူ လိုက်နာကျင့်သုံးနေတတ်တဲ့ တာဝန်မျိုးသာ ဖြစ်ပါတယ်။ တကယ့်လက်တွေ့နယ်ပယ်မှာတော့ မိသားစုကို ရှာဖွေ ကျွေးမွေးနေတဲ့ မိန်းမသားတွေ ရှိနေပြီး ခင်ပွန်းသည်က မယားလုပ်စာ ထိုင်စားလင့်ကစား အိမ်ထောင် ဦးစီးနေရာမှာတော့ ယောက်ျားကသာ ရှိနေတဲ့ မိသားစုတွေလည်း ရှိပါတယ်။ (ကျွန်တော့်အိမ်မှာက လွဲရင်ပေါ့။ ကျွန်တော့်အိမ်မှာတော့ ကျွန်တော်က အိမ်ထောင်ဦးစီး၏ ခင်ပွန်းခင်ဗျ၊ ကျွန်တော့်ဇနီးကသာ အိမ်ထောင်ဦးစီးဖြစ်ပါတယ်။ နေရာတကာ လွဲတတ်တဲ့ ကျွန်တော်ဟာ သည်နေရာမှာလည်း လွဲပါတယ်။ သို့သော် ကျေကျေနပ်နပ်ကြီးကို လွဲနေတာပါ။)

> ပုခက်လွှဲသော လက်က ကမ္ဘာကို ပိုင်စိုးနိုင်တယ်ဆိုတဲ့ စကားဟာအလကားစကား မဟုတ်ပါဘူး။ လေးလေးနက်နက် ဆင်ခြင်လေ အင်မတန်မှန်တဲ့စကား ဖြစ်လေဆိုတာကို တစိမ့်စိမ့် စဉ်းစားကြည့်ရင် ပေါ်လွင်လာမှာပါ။

အလားတူပဲ၊ အချက်အပြုတ်ကောင်းတဲ့ ယောက်ျား၊ အိမ်မှုကိစ္စကို နိုင်နင်းပြီး စေ့စပ်သေချာတဲ့ ယောက်ျားတွေ လည်း အများအပြား ရှိပါတယ်။ ပြောချင်တာက အစဉ်အလာ တာဝန်ဆိုတာကနေ မညီမျှမှု၊ ခွဲခြားမှု၊ နှိမ့်ချမှုတွေ ဖြစ်လာစေနိုင်တာမို့ အမျိုးသမီး၊ အမျိုးသား တန်းတူရေးဆိုတာက အရေးကြီးလာရပါတော့တယ်။

တစ်ခေတ်တစ်ခါက ဆရာဝန်၊ ရှေ့နေ၊ စာရင်းကိုင်၊ အင်ဂျင်နီယာဆိုတဲ့ နေရာတွေမှာ အမျိုးသားတွေသာ ရှိခဲ့ပါတယ်။ ပညာသင်ပေးရင်တောင် မိန်းကလေးပဲ သေစာ၊ ရှင်စာလောက် တတ်ရင်တော်ပြီဆိုပြီး အလယ်တန်းလောက်နဲ့ ကျောင်းထွက် လိုက်ရတဲ့ အမျိုးသမီးတွေလည်းများခဲ့ပါတယ်။ အဲတော့ ရာထူးနေရာအတော်များများမှာ ယောက်ျားတွေပဲ ကြီးစိုးနေခဲ့တော့တာပေ့ါ။

ဒါပေမယ့် အဲဒီအစဉ်အလာဟာ နှစ်ပေါင်း ၈၀-၉၀ လောက်အတွင်းမှာ တစတစနဲ့ အကြီးအကျယ်ပြောင်းလဲလာခဲ့တာမို့ ယနေ့ကာလမှာတော့ အမျိုးသမီးတွေကို အသက်မွေးမှုမျိုးစုံမှာ အုံနဲ့ ကျင်းနဲ့ တွေ့လာနေကြရပါပြီ။

သဘာဝ တာဝန်

သဘာဝတာဝန်ကတော့ သဘာဝတရားက ယောက်ျားရယ်၊ မိန်းမရယ်ဆိုပြီး သတ်မှတ်ပြဋ္ဌာန်းလိုက်ခြင်းနဲ့အတူ ပါရှိလာတဲ့ ခန္ဓာဗေဒ ကွဲပြားမှုပေါ် အခြေခံထားတဲ့ တာဝန်တွေ ဖြစ်ပါတယ်။

မိခင်၊ ဖခင်ဆိုတဲ့ တာဝန်ဟာ အဲဒီ သဘာဝတာဝန်ပါ။

သူနာပြုအလုပ်၊ မူကြိုဆရာ၊ မူလတန်းဆရာ အလုပ်မျိုးဟာ သဘာဝအရကို မိခင်စိတ်ရှိသူ အမျိုးသမီးတွေနဲ့ ပိုလို့ အပ်စပ်တဲ့ အသက်မွေးမှုလို့ ဆိုနိုင်ပေမယ့် ယောက်ျားတွေလည်း ဝင်လုပ်နိုင်တဲ့ အလုပ်မျိုး၊ တစ်နည်းပြောရရင်အစဉ်အလာ တာဝန်သာ ဖြစ်ပါတယ်။ ကုန်တင်ကုန်ချ လုပ်သားလို၊ အလေးအပင်မရတာလို ကာယအားကို အသုံးပြုရတဲ့ အလုပ်တွေမှာလည်း သဘာဝအရကို ခန္ဓာကိုယ် ပိုမိုကြံ့ခိုင်တဲ့ ယောက်ျားသားတွေနဲ့ ပိုလို့ အပ်စပ်သည့်တိုင်ယောက်ျားတွေနီးပါး ကိုယ်ကာယကြံ့ခိုင်သူ မိန်းမသားတွေလည်း ဝင်လုပ်နိုင်တာပါပဲ။

အလားတူ၊ ထမင်းဟင်းချက်တဲ့ အလုပ်၊ လျှော်ဖွပ်တဲ့ အလုပ်၊ အိမ်သန့်ရှင်းရေး အလုပ်များကို ယောက်ျားတွေ ဝင်လုပ်နေနိုင်ကြပေမယ့် ကလေးမွေးတဲ့အလုပ်၊ ရင်သွေးကို နို့ချိုတိုက်ကျွေးတဲ့ အလုပ်ကိုကျတော့ဝင်လုပ်လို့ မရတော့ပါဘူး။ အဲဒါဟာ သဘာဝက ပြဋ္ဌာန်းပေးလိုက်တဲ့ တာဝန်ဖြစ်ပါတယ်။

ပူးတွဲပါ တာဝန်

အဲသလို သဘာဝအရ ဘယ်လိုမှကို လက်ပြောင်းလို့ မရတဲ့ တာဝန်ကွဲလွဲမှုများနဲ့အတူ ကပ်ပါနေတာက သားသမီး ပျိုးထောင်ရေး အပိုင်းမှာ ဖြစ်ပါတယ်။ မွေးကင်းစမှသည် အသက် ၃-၄ နှစ်အထိအတွင်းမှာ ကလေးတိုင်းဟာ ဖခင်နဲ့ထက် မိခင်နဲ့ နေရချိန်က အဆမတန် ပိုများပါတယ်။ ဒါ့ကြောင့်လည်း ပုဗ္ဗာစရိယမှာ အမေက ရှေ့ကနေပြီး မိနဲ့ ဖ ဖြစ်လာတာပါ။

မအေဆိုတာကလည်း ကလေးကို မြူတဲ့အခါ ဆွံ့အမိခင်ကလွဲရင် ကျန်မိခင်တိုင်းက အသံနဲ့၊ စကားနဲ့ မြူကြ ချော့ကြသူ ချည်းပါပဲ။ အဲဒီကမှ ကလေးက စကားတတ်လာတာပါ။ ဒါ့ကြောင့်လည်း မိခင်ဘာသာစကားလို့သာ ခေါ်ဝေါ်ကြတာပါ။ ဖခင် ဘာသာစကားလို့ ဘယ်သူကမှ မခေါ်ကြပါဘူး။ မအေဆီက စကားတတ်လာသလိုပဲ နှုတ်ကြမ်းခြင်းဟာလည်း မအေ့ဆီမှာ ရာခိုင်နှုန်းအတော်များများ အခြေခံတာလည်း မလွဲပါဘူး။

ဖော့ဖယောင်းလို ပျော့ပျောင်းလှတဲ့ ကလေးတစ်ယောက်ရဲ့ အကျင့်စရိုက်ကို ပုံဖော်ယူတာဟာ အမိဝမ်းက ကျွတ်ပြီးနောက် ပထမ ငါးနှစ်အတွင်းမှာသာ ဖြစ်တယ်လို့ ပညာရှင်တွေက လက်ခံထားပြီးလည်း ဖြစ်ပါတယ်။ သည် ပထမ ငါးနှစ်အတွင်းမှာ ၉၉ ရာခိုင်နှုန်းသော ကလေးတွေဟာ မိခင်ရဲ့ လက်ပေါ်မှာသာ နေခဲ့ကြရတာလည်းပဲ ဖြစ်ပါတယ်။

ဒါကြောင့် လူသားတစ်ယောက် လူအဖြစ် ဖြစ်တည်လာရေးမှာ မိခင်ဟာ အလွန်အရေးကြီးတဲ့ အခန်းကဏ္ဍမှာ ရှိနေပါတယ်။ ဘယ်သူမှ လုယူလို့ မရတဲ့ အခန်းကဏ္ဍလည်းပဲ ဖြစ်ပါတယ်။

အတုမဲ့လှ မိခင်ဘဝ

ဒါ့ကြောင့် မိခင်တွေ ဆင်ခြင်ဉာဏ်ရှိနေဖို့က အလွန်အရေးကြီးလှပါတယ်။ မိခင်များ ဖြစ်လာကြမယ့် မိန်းကလေးငယ်တွေ စာတတ်ဖို့၊ စာတတ်ရာမှတစ်ဆင့် ဆင်ခြင်ဉာဏ် ရင့်သန်လာရေးအတွက် စာဖတ်ကြဖို့ အလွန်ကို လိုအပ်လှတာကို လူတိုင်း မြင်သင့်ကြပါပြီ။ ဒါဟာ ကျား-မ တန်းတူရေးအတွက် တကယ့်ကို အရေးပါလှတဲ့ ခြေလှမ်းလည်းပဲ ဖြစ်ပါတယ်။

ပုခက်လွှဲသော လက်က ကမ္ဘာကို ပိုင်စိုးနိုင်တယ်ဆိုတဲ့ စကားဟာအလကားစကား မဟုတ်ပါဘူး။ လေးလေးနက်နက် ဆင်ခြင်လေ အင်မတန်မှန်တဲ့စကား ဖြစ်လေဆိုတာကို တစိမ့်စိမ့် စဉ်းစားကြည့်ရင် ပေါ်လွင်လာမှာပါ။

ဖြည့်စွက်ပြောရရင်တော့ အုပ်ချုပ်ရေး၊ စီမံခန့်ခွဲရေး၊ ဥပဒေပြုရေး၊တရားစီရင်ရေးကဏ္ဍတွေမှာ အမျိုးသမီးတွေ နေရာယူလာခြင်းကလည်း လူ့ဘောင်အတွက် ပိုလို့ အပြုသဘောဆောင်တဲ့အကြောင်း သုတေသနတွေက ထင်ရှားပြဆိုခဲ့ပြီးလည်း ဖြစ်ပါတယ်။ မိခင်စိတ်ဆိုတဲ့ အမျိုးသမီးတို့ရဲ့ မွေးရာပါ၊ ယောက်ျားတွေ ဘယ်လိုမှ လိုက်တုလို့ မရနိုင်တဲ့ စိတ်ဓာတ်နဲ့ သည်တာဝန်တွေကို ထမ်းဆောင်ကြတဲ့အခါ စာနာစိတ်က နဂိုပါမို့ ပိုအောင်မြင်တဲ့ သာဓကတွေလည်း ရှိပါတယ်။

သည်တော့ကာ အမိယုတ် နှုတ်ကြမ်းလို့ အပြောခံရတဲ့အခါ မိန်းမတွေကို ဖွဲ့ပြန်ပြီလို့ မမြင်သင့်ဘဲ သည်အချက် မှန်ကန်ကြောင်း အသာတကြည် လက်ခံရင်း အမိယဉ်များ ကျွန်တော်တို့ ဝန်းကျင်မှာ အလျဉ်ကောင်းကောင်းနဲ့ပေါ်ထွက်လာရေးအတွက် ဝိုင်းဝန်းကြံဆ လုပ်ဆောင်သွားကြမယ်ဆိုရင် ပို မကောင်းဘူးလားဗျာလို့ မပြောရဲ ပြောရဲနဲ့ ဇွတ်မှိတ် ပြောလိုက်ရပြန်ပါပြီကော ခင်ဗျား။ အားလုံးအတွက် တွေးဆဆင်ခြင်စရာ တစုံတရာရသွားမယ်လို့ မျှော်လင့်နေမိပါကြောင်း။

အလောင်းတော်ကဿပဘုရားဖူးရန်သွားရာလမ်း၌ဆင်လိမ္မာလေးများအားစီးနင်းလာသူများပြားလာ

မုံရွာ ဖေဖော်ဝါရီ ၁၂

စစ်ကိုင်းတိုင်းဒေသကြီး မုံရွာမြို့ အနောက်ဘက်ယင်းမာပင်ခရိုင် ကနီမြို့နယ်အတွင်း၌တည်ရှိသော အလောင်းတော်ကဿပဘုရားဖူးရန်သွားရာလမ်း၌ ယခင်က ငှားရမ်းစီးနင်းမှုနည်းသော ဆင်လိမ်မာလေးများအား ယခုနောက်ပိုင်းတွင် ငှားရမ်းစီးနင်းမှုများ ပြားလာကြောင်း သစ်တောဦးစီးဌာနမှ တာဝန်ရှိသူတစ်ဦးက ပြောသည်။

ကနီမြို့နယ်အတွင်းရှိ အလောင်းတော်ကဿပဘုရားပွဲတော်ကိုနှစ်စဉ် ဒီဇင်ဘာလမှ မတ်လအတွင်းဖြစ်ပြီး မြန်မာနိုင်ငံရှိဒေသခံပြည်သူများသာမက နိုင်ငံခြားသားများပါ လာရောက်လေ့လာလျက်ရှိ၍အထူးစည်းကားကြောင်းသိရသည်။

အလောင်းတော်ကဿပဘုရားအား ဖူးမြော်ကြည်ညိုကြမည့် ဘုရားဖူးပြည်သူများမှာ ယခင်က တောလမ်းတစ်လျှောက်ကို ခြေကျင်ဖြင့် သွားလာမှုမှာ ပိုမိုများပြားပြီး ဆင်စီးရန် ကြောက်ရွံ့မှုများရှိခြင်းကြောင့် ဆင်များအား စီးနင်းမှုနည်းပါးကာယခုနောက်ပိုင်းတွင် သစ်တောဦးစီးဌာနပိုင် ဆင်လိမ္မာလေးများကို စီးပြီး သွားရောက်ဘုရားဖူးရသည်ကို အထူးစိတ်ဝင်စားကြောင်း သိရသည်။

"ကျွန်တော်တို့က မန္တလေးတိုင်းဒေသကြီး မလှိုင်မြို့နယ်က လာကြတာပါ။ မြန်မာနိုင်ငံမှာ တန်ခိုးကြီးဘုရားတွေအနက် အခုလို ဆင်လိမ္မာလေးတွေစီးပြီး ဘုရားဖူးရတာကို အလွန်သဘောကြပါတယ်။ အလောင်းတော်ကဿပဘုရားတည်ရှိရာကို ခြေကျင်လျှောက်ရင်လည်းရပါတယ်။ မိုင်အားဖြင့် တစ်မိုင်ကျော်ခန့်ရှိပေမယ့်လည်း ဆင်စီးပြီးသွားရတာကိုက စိတ်ထဲမှာ တစ်မျိုးခံစားရပါတယ်" ဟု ဘုရားဖူးပြည်သူတစ်ဦးက ပြောသည်။

ဆင်စီးနင်းခဈေးနှုန်းမှာ ဆင်တစ်ကောင်လျှင် ဘုရားတည်ရှိရာနေရာအရောက် ကျပ် ၈၀၀၀ ပေးရပြီး ဆင်တစ်ကောင်လျှင် လူလေးဦးစီးနင်းနိုင်ကာ သွားရာလမ်းတစ်လျှောက်တွင် တောတောင်သဘာဝအလှများကို ဆင်ပေါ်မှနေ၍ လေ့လာခံစားနိုင်သည်။

"ဒီနှစ်တော့အရင်နှစ်နဲ့မတူပါဘူး။ ဘုရားဖူးညည်သည်တွေက အရမ်းစည်းကားပါတယ်။ ဘုရားဖူးရာသီချိန်ရောက်တာနဲ့ အခုမြင်နေရတဲ့ သစ်တောပိုင်ဆင်လိမ္မာလေးတွေက လူတွေထက်တောင် ပျော်နေတယ် ထင်ရပါတယ်။ ဆင်စီးတဲ့ဘုရားဖူးပြည်သူတွေအတွက်လည်း ဘာမှအန္တရာယ်မရှိသလို အလောင်းတော်ကဿပဘုရား ကုန်မြေတည်ရှိရာ အတက်လမ်း၊ အဆင်းလမ်းတွေမှာလည်း ဆင်လိမ္မာလေးတွေက ဘုရားဖူးများကို အဆင်ပြေအောင် ပို့ဆောင်ပေးနေတာပါ" ဟု အဆိုပါဘုရားမှ ဆင်အငှားမောင်းသူ ဆင်ဦးစီးတစ်ဦးက ပြောသည်။

ကျော်ကျော်(မလှိုင်)

နှစ်(၇၀)ခရီးတစ်ထောက် ခရီးပေါက်ခဲ့တဲ့ မြန်မာ့အသံ

တစ်ခေတ်တစ်ခါက မြန်မာ့အသံညွှန်ကြားရေးမှူးချုပ် ဦးကျော်ဆန်း(သုခိအောင်)က "အသံလွှင့်အနုပညာ" စာအုပ်ဖြင့် ထွန်းဖောင်ဒေးရှင်းဆုရ စာရေးသူအား ၂၀၁၂ ခုနှစ်တွင် M3 စားသောက်ဆိုင်၌ ကျင်းပသော မြန်မာ့အသံနှင့်ရုပ်မြင်သံကြားဝန်ထမ်းဟောင်းများ တွေ့ဆုံပွဲတွင် ထပ်ဆင့်ဂုဏ်ပြုနေပုံ။

à ကိုဖိုးအေး(မြန်မာ့အသံ)

ပြန်ကြားပေးရန် မြန်မာ့အသံ
ပညာပေးရန် မြန်မာ့အသံ
ဖျော်ဖြေမှုပေးရန် မြန်မာ့အသံ မြန်မာ့အသံ
ပြည်သူ့အတွက် မြန်မာ့အသံ မြန်မာ့အသံ

ဟု ကြွေးကြော်ကာ ပြည်သူ့အကျိုးပြု အသံလွှင့်မီဒီယာနှင့် ရသပေးပြီး အနုပညာမြောက်စွာ ဆောင်ရွက်လာခဲ့သော မြန်မာ့အသံသည် ယခု ၂၀၁၆ ခုနှစ် ဖေဖော်ဝါရီလ ၁၅ ရက်နေ့တွင် နှစ်(၇၀)ခရီးတစ်ထောက် ခရီးပေါက်လာခဲ့ပြီဖြစ်သည်။

မူလပထမ ကနဦးကာလမြစ်ဖျားခံရာ ဒေသနေရာကို ပြန်လည်ကြည့်ရှု သတိပြုလိုက်သော် ရန်ကုန်တိုင်းဒေသကြီး မင်္ဂလာဒုံမြို့နယ်က ဝါယာလက်ဆိုသည့် နေရာကို တွေ့ရှိရပေမည်။ ထိုဝါယာလက်ဆိုသည့် နေရာ ကလေးမှ အသံလွှင့်လုပ်ငန်းသည်ကားပြည်သူ့အတွက် သန္ဓေတည်ပေါက်ဖွားအကျိုးများစွာကို ပေးတော့မည့် အစပြုရာ ကနဦးလုပ်ငန်းဆိုလျှင် မှားအံ့မထင်ပေ။ ၁၉၃၇ ခုနှစ် လွန်ခဲ့သော ၇၉ နှစ်၊ ထိုအချိန်၊ ထိုကာလက ထိုနေရာ၌ အသံလွှင့်စက်ကို တည်ကာ ကြေညာမည့်သူမပါဘဲ ခါတ်ပြားသီချင်းသက်သက်နှင့်သာ စတင် ဖျော်ဖြေခဲ့ပေသည်။

ထို့နောက် ၁၉၃၈ ခုနှစ်သို့ ရောက်သောအခါ ရန်ကုန်မြို့ (၃၆)လမ်းရှိ ကြေးနန်းရုံးအောက်ထပ်ကို အသံ လွှင့်ရုံဖန်တီးကာ အသံလွှင့်ခဲ့သည်။

ထိုမှတစ်ဖန် ၁၉၄၂ ခုနှစ်တွင် မေမြို့(ယခုပြင်ဦးလွင်မြို့)မှ အသံလွှင့်။ နှစ်လခန့်အကြာ ဧပြီလတွင် အသံလွှင့်လုပ်ငန်း ခေတ္တချုပ်ငြိမ်းသွားပြီး ၁၉၄၂ ခုနှစ်တွင်ပင် ရန်ကုန်မြို့ ကမ္ဘာအေးစေတီလမ်းရှိ ချင်းချောင်း နန်းတော် (ယခုအနုပညာဦးစီးဌာန)၌ ၁၉၄၅ ခုနှစ်အထိ သုံးနှစ်မျှ အသံလွှင့်ခဲ့သည်။

ထိုမှတစ်ဖန် ရန်ကုန်မြို့ လောင်းဝစ္စလမ်း (ယခု အင်းလျားမြိုင်လမ်း) အသံလွှင့်ရုံမှ ၁၉၄၈ ခုနှစ်အထိ အသံလွှင့်ခဲ့သည်။

ထို့နောက် ၁၉၄၈ ခုနှစ်မှ ၁၉၆၀ ပြည့်နှစ်အထိ ဝင်ဒါမီယာ ကရဆင့်တွင် အသံလွှင့်ခဲ့သည်။

၁၉၆၀ ပြည့်နှစ်၌ ရန်ကုန်ပြည်လမ်းအသံလွှင့်ရုံကြီးသို့ ပြောင်းရွှေ့အသံလွှင့်ခဲ့သည်။ ပြည်လမ်းအသံလွှင့်ရုံကြီး၌ကား မြန်မာ့အသံသည် ထွားထွားကြိုင်းကြိုင်းကြီးဖြစ်လာပြီး မိခင်မြန်မာ့အသံသည် သားဦးရတနာ ရုပ်သံသာကို မွေးဖွားပေးလိုက်ပြီး နှစ်ဖြာသောသားအမိတို့သည် ၂၀၀၈ ခုနှစ်ခန့်မှစ၍ ခြောက်သွေ့ပူအိုက်၊ အေးလျှင်လည်း တခိုက်ခိုက်ရှိလှသော တပ်ကုန်းမြို့၏အနီး နှစ်မိုင်ခန့်ဝေးသည့် လွင်တီးခေါင်အရပ်သို့ သွားရောက်တည်ဆောက်အထိုင်ချရကာ ပြည်သူ့အကျိုးဆက်လက်သည်ပိုးလျက်ရှိနေရပါတော့သည်။ နာမသညာ ဒေသအား ကင်ပွန်းတပ်လိုက်ရသည်ကား "နေပြည်တော်တပ်ကုန်း"ဟူ လေသတည်း။

ဤသို့ဤနှယ် အနယ်နယ်အရပ်ရပ်သို့ ဟိုပြောင်းဒီပြောင်းနှင့်တပြောင်းပြောင်း ပြောင်းရွှေ့လာခဲ့ရသော မြန်မာ့အသံ၏ အရွေ့များတွင် ထူးခြားသော ကာလတစ်ခုကား ရှိခဲ့ပေသည်။ ထိုကာလကား ၁၉၄၆ ခုနှစ်ဖြစ်ပေသည်။ ဤနှစ် ဤကာလ၌ ဗြိတိသျှတို့၏ စစ်ဘက်အုပ်ချုပ်ရေးခေတ်မှ ကက်(စ်)ဘီခေါ် အရပ်ဘက်မြို့ ပြဆိုင်ရာ အစိုးရအုပ်ချုပ်ရေးခေတ်သို့ ပြောင်းလိုက်သော အရွေ့တစ်ခုဖြစ်ပေါ်လာသည်။ ဤအရွေ့၌ လွတ်လပ်ရေးဖခင် ဗိုလ်ချုပ်အောင်ဆန်းသည် ဘုရင်ခံ၏ အတိုင်ပင်ခံအဖွဲ့ဝင်ဖြစ်လာသည်။ ထို့ကြောင့် ထိုကာလက အသံထုတ်လုပ်မှုလုပ်ငန်းသည်လည်း မြို့ပြဆိုင်ရာအစိုးရအုပ်ချုပ်ရေးအောက်သို့ ရောက်ရှိလာ ခဲ့သည်။

ထိုအခါ ထိုအစိုးရအဖွဲ့က အသံလွှင့်ခြင်းအနုပညာ၌လည်းကောင်း၊ အင်္ဂလိပ်-မြန်မာနှစ်ဘာသာ၌လည်းကောင်း ကျွမ်းကျွမ်းကျင်ကျင်ဖြင့် အရည်အချင်းနှင့်ပြည့်စုံသော ပုဂ္ဂိုလ်ထူးတစ်ယောက်ကို သွားတွေ့လေသည်။ ထိုပညာရှိကား ရန်ကုန်တက္ကသိုလ် ပိဋကတ်တိုက်မှူး ဦးခင်ဇော် (K) ဖြစ်သည်။ ဦးခင်ဇော် (K) သည် လန်ဒန်မြို့ရှိ ဘီဘီစီအသံလွှင့်ဌာန မြန်မာပိုင်းအစီအစဉ်တွင်လည်းကောင်း၊ နယူးဒေလီမြို့ အောအင်ဒီးယားအသံလွှင့်ဌာန မြန်မာပိုင်းအစီအစဉ်တွင်လည်းကောင်း တာဝန်ထမ်းဆောင်ခဲ့သူဖြစ်သည်။ ဤသို့ အသံလွှင့်ပညာအတွေ့အကြုံလည်းရှိ မြန်မာ၊ အင်္ဂလိပ်အနုစာပေ ပညာလည်းရှိသော ဦးခင်ဇော် (K)ကို ခေါ်ယူ၍ မြန်မာနိုင်ငံအသံလွှင့်လုပ်ငန်းကို ကြီးမှူးဖွဲ့စည်းဆောင်ရွက်ရန် တာဝန်ပေးအပ်လိုက်လေသည်။ ဦးခင်ဇော်လည်း ပြည်သူနှင့်ဌာနတို့၏ အကျိုးငှာ ၁၉၄၆ ခုနှစ် ဖေဖော်ဝါရီ ၁၅ ရက်တွင် "ဗမာ့အသံ" (Burma Broadcasting Service) BBS ဟု အမည်နာမကင်ပွန်းတပ်ကာ အသံလွှင့်လုပ်ငန်းအခန်းကဏ္ဍသစ်ကို စတင်ဖွင့်လှစ်လိုက်လေသည်။ ဤသို့ ဗမာ့အသံ BBS ဟူ၍ အောင်မြင်စွာ မွေးဖွားသန္ဓစင်ခဲ့သော အချိန်မှစ၍ ယခု ၂၀၁၆ ခုနှစ် ဖေဖော်ဝါရီ ၁၅ရက်နေ့တည်းဟူသော မြန်မာ့အသံနှစ် ၇၀ ပြည့် နှစ်ပတ်လည်နေ့ကို ရောက်ရှိလာသည့်ခရီးတာအတွင်း မြန်မာ့အသံနှင့် ရုပ်မြင်သံကြားသည် ပြည်သူလူထုအတွက် သတင်းနှင့်ဗဟုသုတအချက်အလက်များအပြင် ဖျော်ဖြေတင်ဆက်ခြင်းများအား ဖြန့်ဖြူးပေးနိုင်ခဲ့သည်။

ပြည်သူလူထု၏ အတွေးအခေါ်သဘောထား၊ ရှုမြင်ပုံသဘောထားတို့အပေါ် ဩဇာသက်ရောက်စွာဖြင့် လူထုဆက်သွယ် ရေးလုပ်ငန်း၏ အခန်းကဏ္ဍကို အောင်မြင်စွာ ဆောင်ရွက်နိုင်ခဲ့သည်။ မြန်မာ့အသံနှင့် ရုပ်မြင်သံကြား (Myanma Radio and Television) MRTV သည် လူထုဆက်သွယ်ရေး (Mass Media) သို့မဟုတ် Mass Communication စနစ်တစ်ခုဖြစ်သည်။ ဤစနစ်သည် လူမှုရေး၊ စီးပွားရေး၊ စစ်ရေးနှင့်နိုင်ငံရေးတို့တွင် အထူးအရေးပါသည်။ ခေတ်မီဆက်သွယ်ရေးနည်းပညာများသည်လည်း ခေတ်အဆက်ဆက် ဖွံ့ဖြိုးတိုးတက်လာခဲ့ပေသည်။

ဤသို့ ခေတ်အဆက်ဆက် မြန်မာ့အသံနှင့် ရုပ်မြင်သံကြားတို့၏ ဤခရီးသည် နီးသလား၊ ဝေးသလားဟု ဆန်းစစ်၍ မြန်မာနိုင်ငံအသံလွှင့်လုပ်ငန်းကို ကနဦးအစ ပထမဖန်တီးတည်ဆောက်ပေးခဲ့သူများကိုလည်း မေ့မထားသင့်ပေ။ ကျေးဇူးရှိသည်။ ဂုဏ်ပြုသင့်သည်။မှတ်တမ်းတင်အပ်ပါသည်။ အသံလွှင့်လုပ်ငန်း၏ပထမအစ ခေတ်ဦးကာလဖြစ်သော ၁၉၃၇ ခုနှစ်၌ စတင်အသံလွှင့်သူအင်ဂျင်နီယာများကား မစ္စတာကော၊ ဂျေ၊ မက်ကွိုင်းနှင့်အဖွဲ့ဖြစ်သည်။ စစချင်း ခါတ်ပြားသီချင်းများကိုသာ အသံလွှင့်ပေးနိုင်ခဲ့သည်။

ထို့နောက် ပန်းဆိုးတန်းကြေးနန်းရုံးအောက်ထပ်တွင် ဦးထွန်းညို၊ ဦးတင်လှိုင်၊ ဦးမောင်မောင်၊ မစ္စတာ ကော၊ ဂျေ၊ မက်ကွိုင်း၊ မစ္စတာ ဂရိုတို့က မြန်မာ၊ အင်္ဂလိပ်၊ ဟိန္ဒူစတန်နီဘာသာဖြင့် သတင်းနှင့်ဟောပြောချက်များကို အသံလွှင့်ခဲ့သည်။ ထိုစဉ်ကအသံလွှင့်လုပ်ငန်းအတွက် သတင်းဌာနဟူ၍ သီးသန့်မရှိသေး။ အသံလွှင့်ရန် အင်္ဂလိပ်၊ မြန်မာသတင်းများကို ရိုက်တာသတင်းဌာန (Reter News Agency) မှ ဝယ်ယူရသည်။ ထိုစဉ်က နောင်အခါ အသံလွှင့်လုပ်ငန်းသို့ ဝန်ထမ်းအဖြစ်ဝင်ရောက်လာမည့် ဦးကျော်ညိန်း(မာတလိ)သည် အဆိုပါ ကြေးနန်းသတင်းဌာနတွင် လက်ထောက်အယ်ဒီတာအဖြစ် ထမ်းဆောင်နေသဖြင့် အသံလွှင့်ရန်သတင်းများကို ဘာသာပြန်ဆိုပေးခဲ့ရလေသည်။ ထို့နောက် ထိုကြေးနန်းရုံးကြီးအောက်ထပ်မှ အသံလွှင့်နေသော အသံလွှင့်ရုံကို (Burma State Broadcasting Service) မြန်မာနိုင်ငံအသံလွှင့်ဌာနဟု ၁၉၃၉ ခုနှစ် အောက်တိုဘာ ၁ရက်တွင် ဌာနအမည်ကြေညာလိုက်သောအခါ ဦးကျော်ညိန်းသည် အသံလွှင့်ဌာနဘက်သို့ ကူးပြောင်း၍ စတင်တာဝန်ထမ်းဆောင်ခဲ့သည်။

ထိုကနဦးကာလ အသံလွှင့်ဌာန၌ ပြင်ပမှနေ၍ လာရောက်အသံလွှင့်ဟောပြောသူ ပုဂ္ဂိုလ်များမှာ ပညာဝန်ဦးစိန်ရွက်၊ အမျိုးသားပညာဝန်ဦးဖိုးကျား၊ ရွှေပြည်ဦးဘတင်၊ ဦးဖိုးလတ်၊ သီဟိုဠ်(ယခုသီရိလင်္ကာနိုင်ငံ) နိုင်ငံသံအမတ်ကြီးဟောင်း ဦးတင့်ဆွေ၊မြန်အောင်ဦးတင်၊ ဒေါ်မမခင်တို့ဖြစ်သည်။ပညာအုပ်ဦးရွှေမြက ကလေးများအခန်းကို အသံလွှင့်သည်။ဥပုသ်နေ့များတွင် ဓမ္မကထိက ကျိုက်ဝိုင်းဦးအိန္ဒက က ဗုဒ္ဓတရားတော်များ ဟောကြားသည်။

ထိုစဉ်က သောတရှင် ပြည်သူများအား တိုက်ရိုက် ဖျော်ဖြေကြသော ကာလပေါ်တီးဝိုင်းအဖွဲ့များမှာ ရွှေပြည်အေး၊ အေဝမ်း ခင်မောင်၊ တက္ကသိုလ်စိုး၊ ဂီတာစိမ်းမောင်၊ ဂီတာဘစောကြည်၊ စာဆိုရွှေတိုင်ညွန့်၊ တက္ကသိုလ်မောင်မောင်လှလှ၊ အေဝမ်းဖလင်၊ စိန်ပါတီ တူရိယာအဖွဲ့များဖြစ်သည်။

သီချင်းကြီးတူရိယာတီးဝိုင်းများမှာ မတင်အုန်း၊ ကိုအလီ၊ ဆရာစိုး၊ သန်လျင်မြဦး၊ မောင်မောင်ကျော်ငြိမ်း၊ မြန်မာညွှန့်ဦးချစ်မောင်အဖွဲ့များဖြစ်သည်။

အသံလွှင့်ခေတ်ဦးကာလ အသံလွှင့်အနုပညာရှင် (broadcaster)များမှာ စောစောပိုင်းက တင်ပြခဲ့သော ပုဂ္ဂိုလ်များအပြင် ခေတ်ဦးကာလ အလယ်ပိုင်းနှင့်နှောင်းပိုင်းများ၌ အသံလွှင့်ခဲ့သူများမှာ ဦးကြီးတင်(နောင်လက်ထောက်ညွှန် ကြားရေးမှူး(အသံလွှင့်))ဦးသန်းကြွယ် (နောင်ဗိုလ်မှူးသန်းကြွယ်)၊ ဒေါ်မေမေသန်း၊ကိုကျော်စိန် (နောင်ဗိုလ်မှူးကြီး ကျော်ဆန်း၊ ညွှန်ကြားရေးမှူးချုပ်)တို့ဖြစ်သည်။ ဦးကျော်ညိန်း(နောင်ညွှန်ကြားရေးမှူး(အသံလွှင့်)နှင့် ဦးကြီးတင် (နောင်လက်ထောက်ညွှန်ကြားရေးမှူး)တို့သည် ဆိုရှယ်လစ်ခေတ်ပြောင်းတော်လှန်ရေးခေတ်အထိ တာဝန်ထမ်းဆောင်ခဲ့သူများဖြစ်သည်။

အသံလွှင့်စက်မှုဘက်ဆိုင်ရာ အင်ဂျင်နီယာများမှာ ဦးသန်းတင်(နောင်ဗိုလ်မှူးကြီးသန်းတင်)၊ Richard Kyaung (နောင်ဗိုလ်မှူးကြီးသူရစံလင်း)၊ ဦးသိုက်ဒိုး၊ ဦးပါလေး၊ဦးမောင်မောင်လှိုင်၊ ဦးဖိုးကျားတို့ဖြစ်သည်။ ထိုစဉ်မှစ၍ ဆိုရှယ်လစ်ခေတ်အထိ တစ်ဆက်တည်းအမှုထမ်းဆောင်ခဲ့သူ အသံလွှင့်အင်ဂျင်နီယာများမှာ Mr.P.K.Sen ခေါ် ဦးဝင်းမောင်(နောင် အင်ဂျင်နီယာချုပ်)၊ ဦးစိုးဝင်း (နောင်အကြီးတန်းအင်ဂျင်နီယာ)၊ ဦးအောင်ခင်(နောင်အင်ဂျင်နီယာချုပ်)၊ ဦးမျိုးနိုင်(နောင်လက်ထောက်အင်ဂျင်နီယာ)၊ ဦးကြိုင်၊ ဦးသိန်းလွင်(နောင်အကြီးတန်းစက်မှုလက်ထောက်) တို့ ဖြစ်သည်။

ချင်းချောင်းနန်းတော်အသံလွှင့်ရုံ၊ လောင်းဝစ္စလမ်းအသံလွှင့်ရုံ၊ ဝင်ဒါမီယာ ကရဆင့်အသံလွှင့်ရုံ၊ ပြည်လမ်းအသံလွှင့်ရုံအထိ နောက်ပိုင်းဆက်တိုက်အသံလွှင့်ခဲ့သူများမှာ ဦးသန်းမြင့်(ကမ္ဘာ့ဂီတ-နောင်လက်ထောက်ညွှန်မှူး(ဂီတ)၊ ဦးတင်ဦး(နောင်ညွှန်မှူး/အသံလွှင့်)၊ ဦးကျော်မင်း (နောင်ညွှန်ကြားရေးမှူးချုပ်)၊ ဦးညွှန့်တင်(နောင်မြန်မာပိုင်း အစီအစဉ်မှူး)၊ စန္ဒရားဦးအောင်ခင်(နောင်မြန်မာပိုင်းအစီအစဉ်မှူး)၊ ဒေါ်သန်းနှစ်၊ ဒေါ်တင်ညွှန့်၊ ဒေါ်မေရှင် (ရုပ်ရှင်မင်းသမီးကြီး)၊ ဒေါ်မူမူမြင့်၊ ဒေါ်ခင်ကြည်၊ ဒေါ်လှညွှန့်တို့ဖြစ်သည်။

မြန်မာ့အသံနှင့် ရုပ်မြင်သံကြားတွင် ခေတ်အဆက်ဆက်၌ တာဝန်ထမ်းဆောင်ခဲ့သော ညွှန်ကြားရေးဝန်များနှင့် ညွှန်ကြားရေးမှူးချုပ်များမှာ ဦးခင်ဇော်(K) (၁၉၄၆ ဇန်နဝါရီမှ ၁၉၄၈ ခုနှစ်အထိ)၊ ဦးထင်ဖတ် (၁၉၄၈ခုနှစ်)၊ ဦးသန့် (ပန်းတနော်ဦးသန့်) (နောင်ကမ္ဘာ့ကုလသမဂ္ဂအတွင်းရေးမှူးချုပ်) ၁၉၄၈ခုနှစ်၊ ဦးခင်ဇော် (K) (၁၉၄၈ ခုနှစ် ဩဂုတ်လမှ ၁၉၆၂ ခုနှစ် ဇွန်လအထိ ဒုတိယအကြိမ်ပြန်လည်ထမ်းဆောင်ခြင်း၊ ဦးဖေသော် (၁၉၆၂ ခုနှစ် ဇွန်လမှ ၁၉၆၃ ခုနှစ် ဒီဇင်ဘာလအထိ)၊ ဗိုလ်မှူးစိုးမြင့်ဝင်း (၁၉၆၄ ခုနှစ် ဇန်နဝါရီလမှ ဩဂုတ်လအထိ)၊ ဗိုလ်မှူးကျော်ဆန်း (သုခိအောင်) (၁၈-၈-၆၄မှ ၂၁-၅-၇၁အထိ)၊ ဒုတိယဗိုလ်မှူးကြီးတင်မောင်ကြည် (၂၂-၅-၇၁မှ ၂၂-၂-၇၉ အထိ)၊ ဗိုလ်မှူးကြီးတင်အောင်ထွန်း (၂၃-၂-၇၉ မှ ၁၇-၄-၈၆ အထိ)၊ ဦးကျော်မင်း(မြန်မာ့အသံကျော်မင်း) (၁၈-၄-၈၆ မှ ၂၆-၄-၈၉အထိ)၊ ဒုတိယဗိုလ်မှူးကြီးသန်းထွဋ် (၂၇-၄-၈၉ မှ ၂၉-၄-၉၀)၊ ဦးကြည်လွင် (၃၀-၄-၉၀ မှ ၃၀-၆-၉၈အထိ)၊ ဦးခင်မောင်ဌေး (၁-၇-၉၈)၊ ဦးသိန်းအောင်၊ ဦးတင့်ဆွေ၊ ယခုဦးမြင့်ထွေးတို့ဖြစ်သည်။

နှစ်(၇၀)ခရီးအတွင်း မြန်မာ့အသံနှင့် ရုပ်မြင်သံကြားတွင် ညွှန်ကြားရေးဝန်နှင့် ညွှန်ကြားရေးမှူးချုပ် စုစုပေါင်း ၁၅ ဦးတို့က အသံလွှင့်လုပ်ငန်းနှင့် ရုပ်မြင်သံကြားတွင် တာဝန်ယူဆောင်ရွက်ခဲ့ကြသည်။

ခေတ်လယ်ပိုင်း ဝင်ဒါမီယာအသံလွှင့်ရုံနှင့် ပြည်လမ်းအသံလွှင့်ရုံတို့တွင် အသံလွှင့်ခဲ့ကြသော ကာလပေါ်တူရိယာတီးဝိုင်းများမှာ အလင်္ကာကျော်စွာရွှေပြည်အေးခေါင်းဆောင်သော ဂီတရွှေ့ဆောင်တူရိယာအဖွဲ့၊ တက္ကသိုလ်စိုးခေါင်းဆောင်သော တက္ကသိုလ်စိုးတူရိယာအဖွဲ့၊ ရန်နိုင်ဆွေခေါင်းဆောင်သော ရန်နိုင်ဆွေတူရိယာအဖွဲ့၊ ဦးအုံကြီးခေါင်းဆောင်သော ဘီတီဘရသား အပျော်တမ်းတူရိယာအဖွဲ့၊ အဆိုတော်ကိုရဲအောင်ခေါင်းဆောင်သော ချိုတေးရှင်တူရိယာအဖွဲ့၊ ဒဂုံခင်ခေါင်းဆောင်သော ဒဂုန်ခင်တူရိယာအဖွဲ့၊ ရွှေဂုံရိပ်သာတူရိယာအဖွဲ့၊ အောင်မင်္ဂလာတူရိယာအဖွဲ့၊ ဂျူပလီစိန်ခေါင်းဆောင်သော အရှေ့ပိုင်းတူရိယာအဖွဲ့၊ ကိုအောင်ကိုးခေါင်းဆောင်သော ချိုတေးဆက်တူရိယာအဖွဲ့၊ ကိုဌေးအောင်ခေါင်းဆောင်သော မောင်ဌေးအောင်တူရိယာအဖွဲ့၊ ဦးစိမ်းမောင်ခေါင်းဆောင်သော ဂီတဆရာ ဦးစိမ်းမောင်တူရိယာအဖွဲ့(ဂီတခေတ်ပြင်တူရိယာအဖွဲ့)၊ ပျော်တော်ဆက်တူရိယာအဖွဲ့၊ တေးသစ်လွင်တူရိယာအဖွဲ့၊ စန္ဒရား အေဝမ်းခင်မောင် ခေါင်းဆောင်သော စန္ဒရားအေဝမ်းခင်မောင်တူရိယာအဖွဲ့၊ ဂီတာအေဝမ်းကြည်အေးခေါင်းဆောင်သော ဂီတာအေဝမ်းကြည်အေးတူရိယာအဖွဲ့၊ လင်းခေးလုလင်ခေါင်းဆောင်သော စစ်ရဲဂီတတူရိယာအဖွဲ့၊ ဂီတာတင်အုန်း ခေါင်းဆောင်သော သစ်ဆန်းဂီတတင်အုန်းတူရိယာအဖွဲ့၊ ဂီတာဝိဇ္ဇာဘစောကြည်ခေါင်းဆောင်သော ဂီတာဝိဇ္ဇာ ဘစောကြည်အဖွဲ့၊ တေးတန်ဆောင်တူရိယာအဖွဲ့၊ ကိုတင်အောင်ခေါင်းဆောင်သော ရဲသီဟတူရိယာအဖွဲ့၊ ဂီတနက်သန်ကိုစောညိန်းနှင့် ဂီတနက်သန်ကိုအုန်းလွင်ခေါင်းဆောင်သော ဂီတနက်သန်တူရိယာအဖွဲ့၊ ဂီတလုလင်မောင်ကိုကိုခေါင်းဆောင်သော မောင်ကိုကိုတူရိယာအဖွဲ့၊ မောင်းမကန်ခင်အေးခေါင်းဆောင်သော မောင်းမကန်ခင်အေး တူရိယာအဖွဲ့၊ ဒေါ်ပုံအစိုးရသင်္ဘောကျင်းတူရိယာအဖွဲ့၊ ဂီတစာဆိုကိုလှနီခေါင်းဆောင်သော ဂီတစာဆိုတူရိယာအဖွဲ့၊ စိန်မြမောင်ခေါင်းဆောင်သော စိန်မြမောင်တူရိယာအဖွဲ့၊ လှဦးမောင်ခေါင်းဆောင်သော ချိုတေးမာလာ အပျော်တမ်းတူရိယာအဖွဲ့၊ စန္ဒရားနီနီခေါင်းဆောင်သော စန္ဒရားနီနီတူရိယာအဖွဲ့၊ ကိုခင်မောင်လတ်ခေါင်းဆောင်သော တေးရှင်အပျော်တမ်းတူရိယာအဖွဲ့၊ စန္ဒရားကိုအောင်ခင် ခေါင်းဆောင်သော စန္ဒရားအောင်ခင် အပျော်တမ်းတူရိယာအဖွဲ့၊ ကိုသောင်းခေါင်းဆောင်သော ဂီတမြတ်မွန်တူရိယာအဖွဲ့၊ စန္ဒရားကွန်းဇော် ခေါင်းဆောင်သော စန္ဒရားကွန်းဇော်တူရိယာအဖွဲ့၊ ကိုလေးအောင်ခေါင်းဆောင်သော မြတ်မွန်ထံတျာအပျော် တမ်းတူရိယာအဖွဲ့၊ အလင်္ကာကျော်စွာ စိန်ဝေလျှံခေါင်းဆောင်သော စိန်အပျော်တမ်းတူရိယာအဖွဲ့၊ တေးသံသာ အပျော်တမ်းတူရိယာအဖွဲ့၊ စစ်ရုံးအပျော်တမ်းတူရိယာအဖွဲ့၊ စန္ဒရားမောင်ဟန်ဝင်းခေါင်းဆောင်သော တာမွေတန်းမြင့်ကျောင်းမာယအပျော်တမ်းတူရိယာအဖွဲ့၊ စန္ဒရားမောင်ဟန်ဝင်းခေါင်းဆောင်သော စန္ဒရားမောင်ဟန်ဝင်း အပျော်တမ်းတူရိယာအဖွဲ့၊ တက္ကသိုလ်မိုးကြည် ခေါင်းဆောင်သော တက္ကသိုလ်ကြေးမုံ အပျော်တမ်းတူရိယာအဖွဲ့၊ ကိုကျော့မှူးခေါင်းဆောင်သော မြင့်သီရိအပျော်တမ်းတူရိယာအဖွဲ့၊ တေးဆုမွန် အပျော်တမ်းတူရိယာအဖွဲ့၊ ကိုကိုကြီးခေါင်းဆောင်သော အချက်ပြဆက်သွယ်ရေးတပ် အပျော်တမ်းတူရိယာအဖွဲ့၊ စန္ဒရားမြင့်နွယ် ခေါင်းဆောင်သော စန္ဒရား မြင့်နွယ်တူရိယာအဖွဲ့၊ ဂီတတေးသံအပျော်တမ်းတူရိယာအဖွဲ့၊ မန္တလေးမြို့မတူရိယာအဖွဲ့၊ ကိုလှဝေခေါင်းဆောင်သော မေတ္တာရိပ်မြုံ အပျော်တမ်းတူရိယာအဖွဲ့၊ ကိုပါကြီး ခေါင်းဆောင်သော နွဲ့နှောင်းတံတျာတူရိယာအဖွဲ့၊ စန္ဒရားကိုနွယ် လေးခေါင်းဆောင်သော ချိုဆုဝေအပျော်တမ်းတူရိယာအဖွဲ့၊ ဂီတာတင်ညွှန့်ခေါင်းဆောင်သော ဂီတသဇင်အပျော် တမ်းတူရိယာအဖွဲ့၊ မောင်မောင်လတ်ခေါင်းဆောင်သော ပွင့်ဦးနွယ်နီအပျော်တမ်းတူရိယာအဖွဲ့၊ ကိုလှပန်းခေါင်းဆောင်သော ကဗျာတံတျာ အပျော်တမ်းတူရိယာအဖွဲ့၊ ကိုလှထွဋ်နှင့်

စာမျက်နှာ ၁၇ သို့

စာမျက်နှာ ၁၆ မှ

သောင်း သောင်းနုတို့ခေါင်းဆောင်သော သီရိထံတျာ အပျော်တမ်း တူရိယာအဖွဲ့၊ ကိုမောင်မောင်ကြီး ခေါင်းဆောင်သော ဂီတလုလင်အပျော်တမ်းတူရိယာအဖွဲ့၊ မြန်မာ့လေတပ်မတော် အပျော်တမ်းတူရိယာအဖွဲ့တို့ဖြစ်ပါသည်။ ဤတူရိယာအဖွဲ့များသည် မြန်မာ့အသံ၏ ဖျော်ဖြေပေးရန်ဆိုသည့် ရည်ရွယ်ချက်ကို ကြီးမားစွာ အထောက်အကူပြုခဲ့သည်။ တစ်ခေတ်တစ်ခါက ခေတ်စားခဲ့သော တူရိယာ တီးဝိုင်းများ ဖြစ်သည်။ ဤတီးဝိုင်းများက ပေါ်ပြူလာသီချင်းမြောက်မြားစွာကို အမွေထားခဲ့သည်။ မြန်မာ့အသံ၏ သမိုင်းရေစီးကြောင်းပင်။ မြန်မာ့အသံနှင့် မြန်မာ့အသံ၏ သောတရှင်များအား ကြီးမားစွာအကျိုးပြုခဲ့သည့် ဤသို့သော မြန်မာသံ တူရိယာအဖွဲ့မျိုးများ ပြန်လည်ခေတ်စားလာသင့်သည်။ မြန်မာသံတီးဝိုင်းများကို လွမ်းမိပါသေးတော့သည်။

မြန်မာ့အသံရေဒီယိုသည် ၁၉၄၆ ခုနှစ်မှစ၍ "ဗမာ့အသံ" ဟုကင်ပွန်းတပ်ကာ သမိုင်းမှတ်တိုင်တစ်ခုကို စတင်ထူထောင်ခဲ့သည်။ မြန်မာ့ရုပ်မြင်သံကြားသည် ၁-၁၁-၈၀ မှစ၍ ဆည်းဆာရောင်ခြည်အလှဝေစည်ကာ အရှေ့ကနေဝန်းထွက်သည့်ပမာ ပြည်သူ့အတွက် အမှောင်ခွင်း၍ အလင်းဆောင်ခဲ့သည်။ မြန်မာ့အသံ၏ နှစ် (၇၀) ပြည့်ခရီးတွင် ကြီးမားထင်ရှားသော လုပတင့်တယ် ရှုချင်စဖွယ်ကောင်းလှသည့် ရောင်စုံပန်းချီကားချပ်ကြီးတစ်ခုကို ထင်လင်းသိသာစွာ မယိုင်မလဲ မဏ္ဍိုင်စွဲပြီး ခိုင်မြဲစွာ ထောင်ပြလိုက်ခြင်းဖြစ်သည်။

၁၉၇၀ ပြည့်နှစ် ဇူလိုင်လက မြန်မာ့အသံကိုယ်စားလှယ် လယ်ကွင်းဆင်း၍ ကောက်စိုက်လုံမေများနှင့်တွေ့ဆုံမေးမြန်းအသံသွင်းယူနေပုံ။ (မြန်မာ့အသံ၏ နှစ်(၇၀)ခရီးအတွင်း ပုံရိပ်တစ်ခု)

မြန်မာ့အသံနှင့်ရုပ်မြင်သံကြားသည် စီးပွားရေး၊ လူမှုရေး၊ နိုင်ငံတော်ဖွံ့ဖြိုးတိုးတက်ရေးစသည့် ပညာပေးအစီအစဉ်များဖြင့် အစိုးရဌာန အသံထုတ်လွှင့်မှုနှင့် ရုပ်မြင်သံကြားထုတ်လွှင့်မှုလုပ်ငန်း (Government Broadcasting) ဖြစ်သည့်အတိုင်း နိုင်ငံတော်အစိုးရက ချမှတ်ပေးထားသော မူဝါဒအတိုင်း ဆောင်ရွက်လာနိုင်ခဲ့သည်။ ဤခရီးအတွင်း မြန်မာ့အသံနှင့် ရုပ်မြင်သံကြားသည် မီမိမီဒီယာစွမ်းအားဖြင့် ပြည်သူများအား မှန်ကန်သောအသိအမြင် အတွေးအခေါ်များ၊ ပြည်ထောင်စုစိတ်ဓာတ်၊ စစ်မှန်သောမျိုးချစ်စိတ်ဓာတ်များ ရှင်သန်ထက်မြက်စေရန် အမျိုးသားရေးအမြင်ဖြင့် ကြိုးပမ်းဆောင်ရွက်ခဲ့ပေသည်။ ၁၉၄၆ ခုနှစ် ဖေဖော်ဝါရီ ၁၅ ရက်နေ့မှစ၍ ယခု ၂၀၁၆ ခုနှစ် ဖေဖော်ဝါရီ ၁၅ ရက်အထိ မြန်မာ့အသံ၏ နှစ်(၇၀)ခရီးတွင် မြန်မာ့အသံသည် သတင်းများ၊ အစိုးရမူဝါဒများ၊ သဘောထားများ၊ ကြေညာချက်များ၊ အမိန့်များ၊ ဥပဒေများစသည့် ထုတ်လွှင့်ချက်များဖြင့် ပြည်သူအား ပြန်ကြားပေခဲ့သည်။

တန်ဖိုးရှိသော သင်ခန်းစာများ၊ ဗဟုသုတများ၊ ဆင်ခြင်တုံတရားများ၊ အသိတရားများနှင့် ပြည့်ဝစေရန် ပြည်သူအား ပညာပေးခဲ့သည်။

ပြည်သူများအပန်းဖြေနေကြသည့်အချိန်များတွင် စိတ်ကြည်နူးချမ်းသာမှု၊ စိတ်၏နှစ်သိမ့်မှုရှိစေရန် ဖျော်ဖြေပေးခဲ့သည်။

ထိုအကျိုးပြုလုပ်ငန်းများအပြင် ပြည်သူများပိုမို၍ အကျိုးထူးရစေရန် စံချိန်မီရုပ်မြင်သံကြားနှင့် အသံထုတ်လွှင့်မှုတွင် အများပါဝင်ဆောင်ရွက်နိုင်သည့် စနစ်တစ်ခုကို ဆောင်ရွက်ပေးသင့်သည်။ လွတ်လပ်ပြီး အမှီအခိုကင်းရန် လိုအပ်ပါသည်။ စီးပွားရေးအရထုတ်လွှင့်ခြင်း (Comercial Broadcasting)၊ စီးပွားဖြစ်မဟုတ်သည့် ထုတ်လွှင့်ခြင်း၊ ဌာနပိုင်ရုပ်သံနှင့် အသံထုတ်လွှင့်ခြင်း(Government Broadcasting) များတွင် ညီညွတ်မျှတစွာ ဖွံ့ဖြိုးရန်လိုအပ်ပေသည်။ ပြည်သူ့သဘောထားအမြင်များကို ဖော်ဆောင်သည့် မီဒီယာဗဟုဝါဒကို မြှင့်တင်ရန်လည်း လိုအပ်မည်ဖြစ်ပါသည်။ လိုင်းနှုန်းစဉ်နှင့် လိုင်စင်ခွင့်ပြုခြင်း လုပ်ထုံးလုပ်နည်းများ ရှိလာပါမည်။ ဤကိစ္စ၌ တရားမျှတရန်လိုအပ်လာမည်ဖြစ်သည်။ ဓမ္မဓိဋ္ဌာန်ကျရန် လိုအပ်ပါမည်။ခွဲခြားဆက်ဆံမှုမပြုရန် အရေးကြီးပါသည်။ ထိထိရောက်ရောက်အကျိုးရှိပြီး ပွင့်လင်းမြင်သာမှုရှိရန် လိုပါမည်။ နိုင်ငံတော်တစ်ဝန်းလုံးတွင် ဤဝန်ဆောင်မှုလုပ်ငန်းများပျံ့နှံ့စွာ ရောက်ရှိရန် ဆောင်ရွက်သင့်ပါသည်။ မီဒီယာသဘောတရားအရ သတိကင်းမဲ့စွာ ဘက်လိုက်မသွားမိရန်လည်း လိုအပ်ပါသည်။

အသံထုတ်လုပ်မှု စတူဒီယိုနှင့် ရုပ်သံထုတ်လုပ်မှု စတူဒီယိုတွင် ထုတ်လုပ်မှုလုပ်ငန်းမရှိပါက ကုန်ကျစရိတ် လေလွင့်ပါသည်။ အဘယ်ကြောင့်ဆိုသော် အသံထုတ်လုပ်၊ ထုတ်လွှင့်မှုအတွက် ဝန်ဆောင်မှုကုန်ကျစရိတ်၊ ရုပ်သံထုတ်လုပ်မှုနှင့် ထုတ်လွှင့်မှုကုန်ကျစရိတ်၊ ဝန်ထမ်းများ၏ လစာစရိတ်။ စုစုပေါင်းကုန်ကျစရိတ်(တစ်လစာ)ကို အခြေခံ၍ တစ်လအတွင်းထုတ်လွှင့်မှု တစ်စက္ကန့်လျှင် မည်မျှ ကုန်ကျစရိတ်ကျနေသည်ကို တွက်ချက်ကြည့်မည်ဆိုပါက ရင်သပ်ရှုမောဖွယ်ရာ ဖြစ်ကောင်းဖြစ်မိမည်ဖြစ်သည်။ အိမ်အခန်းတစ်ခန်းကိုမငှားဘဲ ပစ်ထားပါက ငှားခ ဝင်ငွေဆုံးရှုံးဘိသကဲ့သို့ အသံလွှင့်နှင့်ရုပ်သံလွှင့် Studio တစ်ရက်အသုံးမပြုလျှင် တစ်ရက်စာ ဆုံးရှုံးပါသည်။ ၁၉၆၃-၆၄ ခုနှစ်ခန့်က အသံလွှင့်လုပ်ငန်းအတွက် တစ်စက္ကန့်လျှင် ငွေကျပ် ၂၀၀(ကျပ်နှစ်ရာ) ခန့် ကုန်ကျကြောင်းသက်ဆိုင်ရာမှသိရှိရပါသည်။ ချဲ့ထွင်လုပ်ကိုင်လာသောယခုအခါ၌ မည်မျှကုန်ကျနေသည်ကို လေ့လာကြည့်ရှုသင့်ပါသည်။

ဤမျှ ငွေအကုန်အကျခံ၍ ထုတ်လွှင့်ပေးရာတွင် နားဆင်သူ၊ ကြည့်ရှုနားထောင်သူ မရှိခြင်း၊ လျှပ်စစ်မီးပျက်ခြင်း၊ စတူဒီယို လစ်ဟာနေခြင်းဖြစ်ပေါ်လျှင် ဖြစ်ပေါ်သည့်အလျှောက် ကုန်ကျစရိတ်များ နစ်နာဆုံးရှုံးမည်ဖြစ်ပါသည်။ ကုန်ကျစရိတ်များကာမိအောင် ထုတ်လွှင့်ခြင်း၊ ကြည့်ရှုနားဆင်ခြင်းရှိနေရမည်ဖြစ်ပါသည်။ လျှပ်စစ်မီးပျက်လျှင် ရေဒီယို၊ တီဗွီမဖွင့်လျှင် ကုန်ကျစရိတ် ရပ်နေမည်မဟုတ်။ အချိန်နှင့်တစ်ပြေးညီ ကုန်ကျနေမည်ဖြစ်သည်။ ထို့ကြောင့် လျှပ်စစ်မီးခဏ ခဏပျက်ခြင်းသည်မြန်မာ့အသံနှင့်ရုပ်မြင်သံကြား၏ ဘတ်ဂျက်ကို လေလွင့်ဆုံးရှုံးနစ်နာ အလဟဿ ဖြုန်းတီးပျက်စီးထိခိုက်အောင် လုပ်ရာကျလေသည်။ စံချိန်မီအစီအစဉ်များ မထုတ်လုပ်နိုင်ခြင်းနှင့် ပြည်သူအကျိုးမပြုနိုင်ခြင်းသည်လည်းငွေကုန်ကြေးကျကုန်ကျလျှင် ကုန်ကျသလောက် အကျိုးမရှိဖြစ်နိုင်လေသည်။ ထို့ထက် ပိုဆိုးသည်မှာ အနှီမီဒီယာ၏ ပရိသတ်ပြည်သူတို့သည် အနှီမီဒီယာ၏ အနုပညာလက်ရာကြောင့် အကျိုးပျက်စေသည့် လမ်းကြောင်းပေါ်သို့ ရောက်သွားစေပါက ငွေလည်းကုန်၊ လူလည်းနစ်နာသွားမည်ဖြစ်သည်။ အနုပညာလက်ရာတစ်ခုသည် လူတိုင်းစောင့်ထိန်းအပ်သော သီလတစ်ခုခုကိုသော်လည်းကောင်း၊ ယဉ်ကျေးမှုတစ်ခုခုကိုသော်လည်းကောင်း ချိုးဖောက်လိုသည့်စိတ်ထားဖြစ်အောင်နှိုးဆွပေးလျှင် ထိုနှိုးဆွပေးမှုသည် ထိုအနုပညာလက်ရာမှ လူသားတို့၏ ပြုမူလှုပ်ရှားမှုနယ်ပယ်သို့ ရောက်သွားနိုင်သည်။

ထို့ကြောင့် အစီအစဉ်တစ်ခုကို ဖန်တီးသည့်အခါ၌ ထိုအနုပညာလက်ရာသည် လူသားတို့အကျိုးပျက်စီးမှုကို တားဆီးနိုင်စွမ်းရှိသော အနုပညာလက်ရာဖြစ်ရန် လိုပါသည်။ အထူးသဖြင့် နိုင်ငံ၏ အကျိုးကို သည်ပိုးပေးနိုင်သော အနုပညာလက်ရာများဖြစ်ရန် လိုပါသည်။

မိမိအကျိုးစီးပွားအတွက်ဖြစ်စေ၊ နိုင်ငံရေးပါတီ (သို့မဟုတ်) အဖွဲ့အစည်းတစ်ခုခုအတွက်ဖြစ်စေ မိမိလုပ်ငန်းခွင်ကို အသုံးမချခြင်းသည် ကောင်းမြတ်သော အပြုအမူဖြစ်သည်။ ဤမီဒီယာသည် ပြည်သူ့အတွက်ဖြစ်သည်။ နိုင်ငံရေးအရ စွက်ဖက်မှုနှင့်စီးပွားရေးအင်အားစုများ၏ ဖိအားမှ ကင်းလွတ်သည့်လုပ်ငန်းဖြစ်ရပါမည်။ အများပြည်သူအကျိုးအတွက် ဆောင်ရွက်ခဲ့သောမြန်မာ့အသံနှင့်ရုပ်မြင်သံကြားသည် နိုင်ငံသားများအား ပြန်ကြားပေးခြင်း၊ ပညာပေးခြင်းနှင့် ဖျော်ဖြေမှုပေးခြင်းတို့ကို ဤမြန်မာ့အသံ၏ နှစ် ၇၀ ပြည့်နှစ်မှသည် အနာဂတ်နှစ်ပေါင်းများစွာတိုင်တိုင် ရပ်တည်သွားနိုင်ပါစေကြောင်း ဆုတောင်းမေတ္တာပို့သလိုက်ပါသည်။ ❐

ပြည်သူ့အတွက် ထာဝရမြန်မာ့အသံ

❐ ဘီဘီအက်စ် အမည်မှ
စခဲ့ကြ ဟိုစဉ်ခါ၊
ဗမာ့အသံ ထိုတစ်ခေတ်
ထွန်းသစ် ရှိန်ဝါ။
သက္ကရာဇ်တွက်စစ်ပါ
တစ်ထောင့်ကိုးရာ လေးဆယ့်ခြောက်၊
ဖေဖော်ဝါရီတစ်ဆယ့်ငါး
မွေးဖွားပေါ်ပေါက်။

❐ လွတ်လပ်ပြီး ထိုနောက်ပိုင်း
ခေတ်သမိုင်း လျော်ညီရန်၊
တိုင်းရင်းသားကိုယ်စားပြုဖို့
ရှေးရှုရည်သန်။
အမည်သစ် မြန်မာ့အသံ
လွှင့်ပျံ့ခဲ့ ဂုဏ်သတင်း၊
တိုင်းတစ်ခွင် ပြည်အနှံ့
မွှေးပျံ့ဘိခြင်း။

❐ ပြန်ကြားကာ ပညာပေး
ဖျော်ဖြေရေးမကျန်ပေ၊
သုံးရပ်သောဦးတည်ချက်ဖြင့်
ရှေ့ဆက်ခဲ့ပေ။
ပြည်သူ့အတွက် တာဝန်ကျေ
ဖြာသွန်ချွေ မမောပန်း၊
တစ်ရက်ပင် မပျက်ကွက်
သွက်လက်ဆင့်ကမ်း။

❐ ဇာတ်လမ်းနှင့် တေးသီချင်း
သတင်းအချက်အလက် သိစေချင်၊
ဟောပြောချက် ပညာပေးနှင့်
ကလေးပုံပြင်။
သုတလည်း တစ်ပုံတစ်ပင်
စုံလင်သည့် ကဏ္ဍများ၊
အလွှာစုံပြည်သူ့အတွက်
ပေးဆက်တကား။

❐ နည်းပညာ တစ်ခေတ်ဆန်းတော့
ကြိုးပမ်းမှု ထပ်ဆင့်တင်၊
ဖန်သားပြင် ရောင်စုံအလှနှင့်
မြန်မာ့ရုပ်မြင်။
အရုပ်အသံကြည်ကြည်လင်
ပီပြင်စွာဆောင်ကြဉ်း၊
ဒီဂျစ်တယ်စနစ်အထိပေါ့
ခေတ်၏ပြတင်း။

❐ မြန်မာ့အသံလာရာလမ်း
မျှော်မှန်းလို့ကြည့်သည့်အခါ၊
အစလည်း ပွဲထွက်ကောင်း
နှောင်းလည်းသေချာ။
နှစ်ခုနှစ်ဆယ် တိုင်အောင်သာ
ခိုင်မာခဲ့ သည်ခရီး၊
ခေတ်နှင့်အညီ...
စနစ်နှင့်မသွေဖည်ဘူ...
ပြည်သူကို ဗဟိုပြုပါလို့
ရည်ရွယ်ချက်သာဓက အလှဖန်သည့်
ပြည်သူ့အတွက် ထာဝရမြန်မာ့အသံပေါ့
အားမာန်တွေ ကွက်ပြည့်လွှမ်းကာ
ပွားသန်ဝေ လက်ဆင့်ကမ်းကာ
သက်တမ်းနှစ် ရာထောင်ချီထိ
ရှည်ကြာဖြည့်ဆည်း။
တည်ပါစေသတည်း...။ ။

(နှစ် ၇၀ ပြည့် မြန်မာ့အသံသို့ ဂုဏ်ပြုလျက်)

မောင်သင်းပျံ့ (ကျိုက်ထော်)

ဆရာဦးမြင့်ဦး (အောင်ပွဲဝင်ရှုပဗေဒ) ဦးစီးတည်ထောင်၍ ဆရာမ ဒေါ်မြတ်သီတာဦး နှင့် ဆရာငြိမ်းချမ်းစိုးစဉ်သည်။ (ကိုယ်ပိုင်ကျောင်းမှတ်ပုံတင်အမှတ် - ကက - ၁၃/၀၇/၁၇၂)

Panna Aung Myay PRIVATE HIGH SCHOOL

ပညာအောင်မြေ

ကိုယ်ပိုင်အထက်တန်းကျောင်း (ဗတန်းမှ ၁၀ တန်းအထိ)
အဆင့်မြင့်ဘော်ဒါနှင့် နေ့တက်ဘော်ဒါ

- အလွှမ်းတန်း (Grade-9) နှင့် တက္ကသိုလ်ဝင်တန်း (Grade-11) ... (English 4 Skills, Computer, Music, Sports) ... ၂၀၁၆-၂၀၁၇ ပညာသင်နှစ်အတွက် ကျောင်းသား/ကျောင်းသူများကို စတင်လက်ခံနေပါပြီ။

"ပညာအောင်မြေ" ၏ မျှော်မှန်းချက်
စိတ်ဓာတ်-စည်းကမ်း-ပညာ ဖွံ့ဖြိုးသော
နိုင်ငံသားကောင်းလူငယ်များ
ပြုစုပျိုးထောင်ပေးနိုင်ရမည်

ကျောင်းကား ရှိသည်

အုပ်ချုပ်ရေး လယ်ပြ/ထက်ပြ သင်ကြားရေး ဆရာ/ဆရာများ (Study Guide) နှင့် အဆောင်မှူး (ကျား/မ) ရာထူးများအတွက် အလုပ်လျှောက်ထားနိုင်သည်။

ကျောင်းတည်နေရာ | အမှတ်(၄၇၆-A) မြလေးရိပ်လမ်းနှင့် ဒဂုံလွင်လမ်းထောင့်၊ မေတ္တာညွန့်ရပ်ကွက်၊ တာမွေမြို့နယ်၊ ရန်ကုန်မြို့။
Ph : 09-25 222 9991, 09-25 222 9992, 09-25 222 9993, 09 730 33212

ဗုဒ္ဓစွယ်တော်မြတ်နှင့် ပန်းပေါင်းဘုရားကြီး ဗုဒ္ဓပူဇနိယပွဲတော်

ရန်ကုန်မြို့၊ ကြည့်မြင်တိုင်မြို့နယ်၊ ပန်းလှိုင်လမ်း၊ အမှတ်(၄၆)၊ အမ္ဗာရာမ ဝိပဿနာကျောင်းတိုက်တွင် နှစ်ပေါင်း(၅၀)ခန့်က တည်ထားကိုးကွယ်လျက်ရှိသော ဗုဒ္ဓစွယ်တော်မြတ်နှင့် ပန်းပွင့်ခုနစ်ကုဋေ ပန်းပေါင်းဘုရားကြီး ဗုဒ္ဓပူဇနိယပွဲတော်ကို နှစ်စဉ်ပြုလုပ်ကျင်းပနေကျအတိုင်း (တပို့တွဲလဆန်း ၁၂ရက်) ၂၀-၂-၂၀၁၆ရက်မှ (တပို့တွဲလပြည့်နေ့) ၂၃-၂-၂၀၁၆ရက်ထိ လေးရက်တိုင်တိုင် ဗုဒ္ဓါဘိသေက အနေကဇာတင်ခြင်း၊ ပဋ္ဌာန်းဒေသနာဖြင့် ရွတ်ဖတ်ပူဇော်ခြင်း၊ ပန်း၊ ရေချမ်း၊ ဆီမီး၊ ဆွမ်းတို့ဖြင့် ပူဇော်ကြမည်ဖြစ်ပါသည်။ သဒ္ဓါကြည်လင်ပါရမီရှင်များ ကြည်ညိုဖူးမြော်နိုင်ရန် အသိပေးကြေညာအပ်ပါသည်။

ကျောင်းဒါယကာဂေါပကအဖွဲ့
အမ္ဗာရာမဝိပဿနာကျောင်းတိုက်
အမှတ်(၄၆)၊ ပန်းလှိုင်လမ်း၊ ကြည့်မြင်တိုင်မြို့နယ်၊ ရန်ကုန်မြို့။

မနောမယိဒ္ဓိပညာ (၂၁)ကြိမ်မြောက် သံဃာ့ဒါနဆွမ်းနှင့် စာရေးတံမဲလောင်းလှူပွဲကြီး

မနောမယိဒ္ဓိပညာကျေးဇူးရှင် ပြည်လုံးချမ်းသာ ဆရာကျော်ကြီး၏ (၁၂၆)နှစ်မြောက်မွေးနေ့အဖြစ် (၂၁)ကြိမ်မြောက် သံဃာ့ဒါနဆွမ်းနှင့် စာရေးတံမဲလောင်းလှူပွဲကြီးကို ညောင်ဦးမြို့ ရွှေစေတီကျောင်းဝင်း အတွင်းရှိ မနောမယိဒ္ဓိမွှာရုံကြီး၌ [၁၃၇၇ခုနှစ်၊ တပို့တွဲလဆန်း ၁၂ရက်မှ တပို့တွဲလပြည့်နေ့] ၂၀-၂-၂၀၁၆ရက်မှ ၂၃-၂-၂၀၁၆ရက်အထိ ကျင်းပပြုလုပ်မည်ဖြစ်ပါ၍ အနယ်နယ်အရပ်ရပ်မှ ပညာခွင်သား အပေါင်း ကြွရောက်ပါဝင် ဆောင်ရွက်နိုင်ပါရန် လေးစားစွာဖိတ်ကြားအပ်ပါသည်။

အလှူပွဲဖြစ်မြောက်အောင်ကြိုးစားကြသူများ

ဆက်သွယ်ရန် 09-2043909, 09-31691462, 09-5033673, 09-254547940, 09-254350110, 09-73074331, 09-47207882

ဆောက်လုပ်ရေးဝန်ကြီးဌာန
တံတားဦးစီးဌာန၊ တည်ဆောက်ရေးအဖွဲ့(၄)
မရမ်းကုန်းမြို့နယ်၊ ရန်ကုန်တိုင်းဒေသကြီး
အိတ်ဖွင့်လေလံလျှောက်လွှာခေါ်ယူခြင်း

တံတားဦးစီးဌာန၊ တည်ဆောက်ရေးအဖွဲ့(၄)မှ အသုံးမပြုတော့သော Barge တွဲ (400 Ton) (၁)စီးအား မျက်မြင်အခြေအနေအတိုင်း အိတ်ဖွင့် လေလံစနစ်ဖြင့် ရောင်းချမည်ဖြစ်ပါသည်။

လေလံလျှောက်လွှာပိတ်မည့်	-	၂၆-၂-၂၀၁၆ရက်
နေ့ရက်/အချိန်		ညနေ ၄း၀၀နာရီ
လေလံလျှောက်လွှာဖွင့်မည့်	-	၂၉-၂-၂၀၁၆ရက်
နေ့ရက်/အချိန်		မွန်းလွဲ ၂း၀၀နာရီ

လေလံလျှောက်လွှာပုံစံနှင့် အသေးစိတ်အချက်အလက်များကို ၁၅-၂-၂၀၁၆ရက်မှစ၍ ၂၆-၂-၂၀၁၆ရက်အထိ ရုံးချိန်အတွင်း ဘုရင့်နောင်တံတားဝင်း၊ တည်ဆောက်ရေးအဖွဲ့(၄)ရုံး၊ ဖုန်း-၀၁-၆၈၀၇၀၇တွင် စုံစမ်းဝယ်ယူရရှိနိုင်ပါသည်။

အိတ်ဖွင့်တင်ဒါခေါ်ယူခြင်း

မရမ်းကုန်းမြို့နယ်ရှိ အမျိုးသားပြန်လည်သန်စွမ်းရေးဆေးရုံတွင် Transformer 500 KVA (၁)လုံး တည်ဆောက်ရန်အတွက် လုပ်ကိုင်ဆောင်ရွက်လိုသူ (ပြည်ထောင်စုသမ္မတမြန်မာနိုင်ငံသားများ)ထံမှ အိတ်ဖွင့်တင်ဒါများကို အောက်ပါအစီအစဉ်အတိုင်း တင်သွင်းနိုင်ပါကြောင်း ကြော်ငြာအပ်ပါသည်။

တင်ဒါပုံစံများကို တစ်စုံလျှင်-၅၀၀၀ိ/(ကျပ်ငါးထောင်)နှုန်းဖြင့် ဆေးရုံအုပ်ကြီး(ရုံးခန်း)တွင် ဝယ်ယူနိုင်ပါသည်။

တင်ဒါစတင်လက်ခံမည့်နေ့ရက်	-	၁၀-၂-၂၀၁၆ရက်(ဗုဒ္ဓဟူးနေ့)
တင်ဒါပိတ်မည့်နေ့ရက်	-	၁၅-၂-၂၀၁၆ရက်(တနင်္လာနေ့) ညနေ ၄း၀၀နာရီ
တင်ဒါဖွင့်မည့်နေ့ရက်၊ အချိန်	-	၁၆-၂-၂၀၁၆ရက်(အင်္ဂါနေ့) မွန်းလွဲ ၁း၀၀နာရီ

အိတ်ဖွင့်တင်ဒါပုံစံများအား သတ်မှတ်ကာလ ရုံးချိန်အတွင်း ဆေးရုံအုပ်ကြီး(ရုံးခန်း)သို့ အရောက်ပေးပို့ရမည်။ တင်ဒါစည်းကမ်းချက်များနှင့်ပတ်သက်၍ အသေးစိတ်သိရှိလိုပါက ဆေးရုံအုပ်ကြီးရုံးတွင် (ရုံးချိန်အတွင်း) စုံစမ်းနိုင်ပါသည်။

ဆေးရုံအုပ်ကြီး
အမျိုးသားပြန်လည်သန်စွမ်းရေးဆေးရုံ၊ ဖုန်း-၀၁-၆၆၀၇၁၅

လျှပ်စစ်စွမ်းအားဝန်ကြီးဌာန
မြန်မာ့လျှပ်စစ်ဓာတ်အားလုပ်ငန်း
(အိတ်ဖွင့်တင်ဒါခေါ်ယူခြင်း)

၁။ လျှပ်စစ်စွမ်းအားဝန်ကြီးဌာန၊ မြန်မာ့လျှပ်စစ်ဓာတ်အားလုပ်ငန်း၏ ပစ္စည်းများအား ရန်ကုန်စတို၊ ရန်ကုန်ဆိပ်ကမ်းနှင့် စီမံကိန်းစခန်းတို့မှ စီမံကိန်းနေရာအသီးသီးသို့ သယ်ယူပို့ဆောင်ရန် မြန်မာကျပ်ငွေဖြင့် တင်ဒါခေါ်ယူလိုပါသည်။

၂။	တင်ဒါပုံစံစတင်ရောင်းချမည့်ရက်	-	၁၅-၂-၂၀၁၆ရက်
၃။	တင်ဒါပိတ်မည့်ရက်	-	၁၈-၂-၂၀၁၆ရက်
၄။	တင်ဒါပိတ်မည့်အချိန်	-	၁၂း၀၀နာရီ

၅။ တင်ဒါပုံစံနှင့် အသေးစိတ်အချက်အလက်များကို အောက်ပါလိပ်စာတွင် လာရောက် စုံစမ်းဝယ်ယူနိုင်ပါသည်။

တင်ဒါခေါ်ယူရေးလုပ်ငန်းကော်မတီ
မြန်မာ့လျှပ်စစ်ဓာတ်အားလုပ်ငန်း၊ ပစ္စည်းစီမံရေးဌာန
ရုံးအမှတ်(၂၇)၊ နေပြည်တော်၊ ဖုန်း-၀၆၇-၄၁၀၂၀၉၊ ၄၁၀၂၈၂

လျှပ်စစ်စွမ်းအားဝန်ကြီးဌာန
ရေအားလျှပ်စစ်အကောင်အထည်ဖော်ရေးဦးစီးဌာန
အိတ်ဖွင့်တင်ဒါခေါ်ယူခြင်း

၁။ လျှပ်စစ်စွမ်းအားဝန်ကြီးဌာန၊ ရေအားလျှပ်စစ်အကောင်အထည်ဖော်ရေးဦးစီးဌာန၊ အထက်ရဲရွာ ရေအားလျှပ်စစ်စီမံကိန်း၊ လုပ်ငန်းခွင်အရောက် RCC ကွန်ကရစ်ဖျော်စပ်၊ ထုတ်လုပ်ခြင်းလုပ်ငန်းအား မြန်မာကျပ်ငွေဖြင့် လုပ်ငန်းအပ်နှံဆောင်ရွက်လိုပါသည်။

၂။ တင်ဒါပုံစံ စတင်ရောင်းချမည့်ရက်၊ အချိန် - ၉-၂-၂၀၁၆ ရက်၊ ၉း၃၀ နာရီ
တင်ဒါပုံစံ အရောင်းပိတ်မည့်ရက်၊ အချိန် - ၁၆-၂-၂၀၁၆ ရက်၊ ၁၆း၃၀ နာရီ
Technical Proposal နှင့် Price Proposal - ၂၃-၂-၂၀၁၆ ရက်၊ ၁၆း၃၀ နာရီ
နောက်ဆုံးထား၍ တင်သွင်းရမည့်ရက်၊ အချိန်

၃။ Technical အောင်မြင်သည့်လုပ်ငန်းရှင်များအား Price Proposal တင်သွင်းရန် ဌာနမှ အကြောင်းကြားပေးမည်ဖြစ်ပါသည်။

၄။ အိတ်ဖွင့်တင်ဒါပုံစံနှင့် အသေးစိတ်အချက်အလက်ကို သတင်းစာတွင် ကြော်ငြာပါသည့်ရက်မှစတင်၍ ရုံးချိန်အတွင်း အောက်ပါဌာနတွင် တင်ဒါပုံစံတစ်စောင်လျှင် (၁၀၀၀၀၀ိ/-) ကျပ်နှုန်းထားဖြင့် လာရောက် စုံစမ်းဝယ်ယူနိုင်ပါသည်။

တင်ဒါခေါ်ယူရေးလုပ်ငန်းကော်မတီ
လျှပ်စစ်စွမ်းအားဝန်ကြီးဌာန၊ ရေအားလျှပ်စစ်အကောင်အထည်ဖော်ရေးဦးစီးဌာန
ရုံးအမှတ်(၂၇)၊ နေပြည်တော်၊ ဖုန်း-၀၆၇-၈၁၀၄၁၈၄၊ ဖက်စ်-၀၆၇-၈၁၀၄၁၈၄

အသိပေးကြေညာချက်

ဂျပန်နိုင်ငံနှင့် စင်ကာပူနိုင်ငံတို့မှ မော်တော်ယာဉ်များ တင်ဆောင်လာသည့် M.V MAKASSAR HIGHWAY V.162 သင်္ဘောသည် ၁၄-၂-၂၀၁၆ ရက်ခန့်တွင် ရန်ကုန်ဆိပ်ကမ်းသို့ ဆိုက်ကပ်၍ ကုန်ချလုပ်ငန်းဆောင်ရွက်မည်ဖြစ်ပါသည်။

မော်တော်ယာဉ်ပိုင်ရှင်များအနေဖြင့် သင်္ဘောမှချပြီးချိန်တွင် မိမိတို့၏မော်တော်ယာဉ်ပါ ပစ္စည်းများကို ORIGINAL BILL OF LADING များ ယူဆောင်လျက် လာရောက်ကြည့်ရှုစစ်ဆေးရန် အသိပေးအပ်ပါသည်။

သင်္ဘောဆိုက်ကပ်မည့်အချိန်နှင့် တံတားနေရာတို့ကို အသေးစိတ်သိရှိလိုပါက အောက်ဖော်ပြပါ တယ်လီဖုန်းနံပါတ်များသို့ ဆက်သွယ်စုံစမ်းမေးမြန်းနိုင်ပါသည်-

ဖုန်း-၂၃၀၁၁၉၁၊ ၂၃၀၁၁၇၈

ကိုယ်စားလှယ်လုပ်ငန်းဌာန
မြန်မာ့ဆိပ်ကမ်းအာဏာပိုင်

အသိပေးကြေညာချက်

ဂျပန်နိုင်ငံနှင့် စင်ကာပူနိုင်ငံတို့မှ မော်တော်ယာဉ်များ တင်ဆောင်လာသည့် M.V SALZGITTER V.6 သင်္ဘောသည် ၁၄-၂-၂၀၁၆ ရက်ခန့်တွင် ရန်ကုန်ဆိပ်ကမ်းသို့ ဆိုက်ကပ်၍ ကုန်ချလုပ်ငန်း ဆောင်ရွက်မည်ဖြစ်ပါသည်။

မော်တော်ယာဉ်ပိုင်ရှင်များအနေဖြင့် သင်္ဘောမှချပြီးချိန်တွင် မိမိတို့၏မော်တော်ယာဉ်ပါ ပစ္စည်းများကို ORIGINAL BILL OF LADING များ ယူဆောင်လျက် လာရောက်ကြည့်ရှုစစ်ဆေးရန် အသိပေးအပ်ပါသည်။

သင်္ဘောဆိုက်ကပ်မည့်အချိန်နှင့် တံတားနေရာတို့ကို အသေးစိတ်သိရှိလိုပါက အောက်ဖော်ပြပါ တယ်လီဖုန်းနံပါတ်များသို့ ဆက်သွယ်စုံစမ်းမေးမြန်းနိုင်ပါသည်-

ဖုန်း-၂၃၀၁၁၉၁၊ ၂၃၀၁၁၇၈

ကိုယ်စားလှယ်လုပ်ငန်းဌာန
မြန်မာ့ဆိပ်ကမ်းအာဏာပိုင်

လျှပ်စစ်စွမ်းအားဝန်ကြီးဌာန
ရေအားလျှပ်စစ်အကောင်အထည်ဖော်ရေးဦးစီးဌာန
အိတ်ဖွင့်တင်ဒါခေါ်ယူခြင်း

၁။ လျှပ်စစ်စွမ်းအားဝန်ကြီးဌာန၊ ရေအားလျှပ်စစ်အကောင်အထည်ဖော်ရေးဦးစီးဌာန၊ အထက်ရဲရွာရေအားလျှပ်စစ်စီမံကိန်း၊ ပင်မတမံမြေကြီး/ကျောက်သားတူးဖော်ခြင်းလုပ်ငန်းအား မြန်မာကျပ်ငွေဖြင့် လုပ်ငန်းအပ်နှံဆောင်ရွက်လိုပါသည်။

၂။ တင်ဒါပုံစံစတင်ရောင်းချမည့်ရက်/အချိန် - ၁၀-၂-၂၀၁၆ ရက်၊ ၉း၃၀ နာရီ
တင်ဒါပုံစံအရောင်းပိတ်မည့်ရက်/အချိန် - ၁၇-၂-၂၀၁၆ရက်၊ ၁၆း၃၀ နာရီ
Technical Proposal နှင့် Price Proposal - ၂၄-၂-၂၀၁၆ ရက်၊ ၁၆း၃၀ နာရီ
နောက်ဆုံးထား၍ တင်သွင်းရမည့်ရက်/အချိန်

၃။ Technical အောင်မြင်သည့်လုပ်ငန်းရှင်များအား Price Proposal တင်သွင်းရန် ဌာနမှ အကြောင်းကြားပေးမည်ဖြစ်ပါသည်။

၄။ အိတ်ဖွင့်တင်ဒါပုံစံနှင့် အသေးစိတ်အချက်အလက်ကို သတင်းစာတွင် ကြော်ငြာပါသည့် ရက်မှစတင်၍ ရုံးချိန်အတွင်း အောက်ပါဌာနတွင် တင်ဒါပုံစံတစ်စောင်လျှင် (၅၀၀၀၀) ကျပ်နှုန်းထားဖြင့် လာရောက်စုံစမ်းဝယ်ယူနိုင်ပါသည်။

တင်ဒါခေါ်ယူရေးလုပ်ငန်းကော်မတီ
လျှပ်စစ်စွမ်းအားဝန်ကြီးဌာန၊ ရေအားလျှပ်စစ်အကောင်အထည်ဖော်ရေးဦးစီးဌာန
ရုံးအမှတ်(၂၇)၊ နေပြည်တော်၊ ဖုန်း-၀၆၇- ၈၁၀၄၁၈၄၊ ဖက်စ်-၀၆၇-၈၁၀၄၁၈၄

စွမ်းအင်ဝန်ကြီးဌာန
မြန်မာ့ရေနံနှင့် သဘာဝဓာတ်ငွေ့လုပ်ငန်း
(အိတ်ဖွင့်တင်ဒါခေါ်ယူခြင်း)
(၂/၂၀၁၆)

၁။ မြန်မာ့ရေနံနှင့် သဘာဝဓာတ်ငွေ့လုပ်ငန်းအတွက် အောက်ဖော်ပြပါ ရေနံတူးဖော်/ထုတ်လုပ်ရေးလုပ်ငန်းသုံးပစ္စည်းများအား နိုင်ငံခြားငွေ(အမေရိကန်ဒေါ်လာ)/ မြန်မာကျပ်ငွေဖြင့် ဝယ်ယူလိုပါသည်။

စဉ်	တင်ဒါအမှတ်	ပစ္စည်းအမျိုးအမည်	မှတ်ချက်
(၁)	IFB-074(15-16)	600 Series Well Head Equipment & Accessories (2) Sets	US$
(၂)	IFB-075(15-16)	900 Series Well Head Equipment & Accessories (1)Set	US$
(၃)	IFB-076(15-16)	1500 Series Well Head Equipment & Accessories (4)Sets	US$
(၄)	IFB-077(15-16)	Mud Agitator Unit With (15KW) Motor (4) Sets	US$
(၅)	IFB-078(15-16)	Spares for GM 8V-71 Engine Ex Cementing Unit (21) Items	US$
(၆)	IFB-079(15-16)	Assorted Sizes of Butterfly Valves (12) Items	US$
(၇)	IFB-080(15-16)	Spares for Drawwork and Catwork (28) Items	US$
(၈)	IFB-081(15-16)	Adaptors, Flanges and Gate Valves (24) Items	US$
(၉)	IFB-082(15-16)	Rig Floor Handling Accessories (41) Items	US$
(၁၀)	IFB-083(15-16)	Fire Fighting Truck (5000 L) (1) Unit	US$
(၁၁)	IFB-084(15-16)	Low Bed Trailer (50 Ton) (2) Nos	US$
(၁၂)	DMP/ L-013(15-16)	Generator (18 KVA) With Diesel Engine (1) Set	KS
(၁၃)	DMP/ L-014(15-16)	95 mm^2 Cable, 1 Core, Aerial Bundle Cable, AL/XLPE (3500) Meters	KS
(၁၄)	DMP/ L-015(15-16)	10 HP Induction Motor Complete with Motor Starter (10)Sets	KS

၂။ အိတ်ဖွင့်တင်ဒါပုံစံများကို ကြော်ငြာပါသည့်နေ့မှစ၍ ရုံးချိန်အတွင်း စွမ်းအင်ဝန်ကြီးဌာန၊ မြန်မာ့ရေနံနှင့် သဘာဝဓာတ်ငွေ့လုပ်ငန်း၊ ရုံးအမှတ်(၄၄)၊ နေပြည်တော်တွင် လာရောက်ဝယ်ယူနိုင်ပါသည်။

၃။ အဆိုပါအိတ်ဖွင့်တင်ဒါများကို ၉-၃-၂၀၁၆ရက် ၁၆း၃၀နာရီတွင် နောက်ဆုံးထား၍ ပစ္စည်းစီမံဌာန၊ မြန်မာ့ရေနံနှင့် သဘာဝဓာတ်ငွေ့လုပ်ငန်း၊ ရုံးအမှတ်(၄၄)၊ နေပြည်တော်သို့ (လူကိုယ်တိုင်) လာရောက်ပေးသွင်းရန်ဖြစ်ပါသည်။

မြန်မာ့ရေနံနှင့် သဘာဝဓာတ်ငွေ့လုပ်ငန်း
ဖုန်း-၀၆၇-၄၁၁၀၉၇/၄၁၁၂၀၆

ပြင်ဆင်ဖတ်ရှုပါရန်

၁၀-၂-၂၀၁၆ရက်ထုတ် ကြေးမုံသတင်းစာ စာမျက်နှာ(၂၁)၊ ဦးရဲညွန့်(ဘဏ်ဥပဒေ အကျိုးဆောင်)၏ ကန့်ကွက်နိုင်ပါကြောင်း ကြော်ငြာ၌ စာကြောင်းရေ(၁)တွင် "နတ်မောက်လမ်း" အစား "နတ်မော်လမ်း" ဟု ပြင်ဆင်ဖတ်ရှုပါရန်။

ပျောက်ဆုံးကြောင်း

ကျွန်တော် ဦးရဲကျော်သူ (၁၂/ဥကတ(နိုင်)၁၈၆၄၅၉)CDC 100367 ၏ သင်္ဘောသားလက်မှတ် 4 Ticket မှာခရီးသွားရင်း ပျောက်ဆုံးသွားပါသဖြင့် တွေ့ရှိကအကြောင်းကြားပေးပါရန်။ ဖုန်း-၀၉ ၇၉၈၂၀၁၀၇၂

ပေကျယ်တိုက်ခန်းရောင်းမည်(ပွဲစားမလို)

၁။ စမ်းချောင်းမြို့နယ်၊ ပေ(၂၅×၅၀)၊ 4.F၊ ကျွန်းပါကေး၊ ကြွေပြားပြည့်၊ BR(2), MBR(1), ဘိုထိုင်(၂)၊ မျက်နှာကြက်အထူးပြင်ဆင်ပြီး တိုက်ခန်းအသစ်။
၂။ စမ်းချောင်းမြို့နယ်၊ ပေ(၂၅×၅၀)၊ 2.F၊ ကျွန်းပါကေး၊ ကြွေပြား၊ ကြိုးဖုန်း၊ MBR(1), BR(1), ကောနစ်၊ အထူးပြင်ဆင်ပြီး ကွန်ဒိုတိုက်ခန်းသစ် (Lift)ပါ။
ဝယ်သူသာဆက်သွယ်ရန်ဖုန်း-0973156494, 095071144

လင်မယားအဖြစ်မှကွာရှင်းပြတ်စဲပြီးဖြစ်ကြောင်းကြေညာချက်

၁။ ဦးခင်မောင်မြင့်နှင့် ဒေါ်ဝင်းဝင်းနုတို့၏ သား ဗိုလ်ကြီးမြင့်မောင်မောင် [၁/မကတ(နိုင်)၀၈၆၆၁၁]နှင့် ဦးမောင်မောင်အုန်းနှင့် ဒေါ်သန်းနွဲ့တို့၏သမီး မမဥ္ဇူမောင်[၁၂/ဒဂန(နိုင်) ၀၃၃၇၇၀] တို့သည် ဒဂုံမြို့နယ်တရားရုံး၌ ၁၁ -၂ -၂၀၁၆ရက်တွင် လင်မယားအဖြစ်မှ ကွာရှင်းပြတ်စဲကြပြီး ဖြစ်ပါသည်။

၂။ မမဥ္ဇူမောင်အနေဖြင့် ဗိုလ်ကြီးမြင့်မောင်မောင် ပိုင်ဆိုင်သောငွေကြေးပစ္စည်း အခွင့်အရေး တစ်စုံတစ်ရာမျှ တောင်းဆိုခြင်း၊ ရယူခဲ့ခြင်း၊ ရယူလိုခြင်းမရှိဘဲ ဇနီးမယားတစ်ဦးအပေါ် စိတ်ဆင်းရဲစေသည့် အပြုအမူများ အကြိမ်ကြိမ်ပြုလုပ်မှုကြောင့် ကွာရှင်းပြတ်စဲခဲ့ခြင်းဖြစ်ပြီး နောက်နောင် တစ်ဦးနှင့်တစ်ဦး ပတ်သက်ဆက်နွယ်ရန်အကြောင်းမရှိတော့ပါကြောင်း အသိပေးကြေညာအပ်ပါသည်။

(စုံစမ်းမေးမြန်းခြင်းသည်းခံပါ။)

လွှဲအပ်ညွှန်ကြားသူ -
မမဥ္ဇူမောင်
[၁၂/ဒဂန(နိုင်)၀၃၃၇၇၀]

လွှဲအပ်ညွှန်ကြားချက်အရ -
ဒေါ်သီတာအုန်း
တရားလွှတ်တော်ရှေ့နေ(စဉ်-၆၃၀၇)
တိုက်အမှတ်(၃၂)၊ အခန်းအမှတ်(၁၀)၊ ဒုတိယထပ်၊
၂၃-လမ်း၊ လသာမြို့နယ်၊ ရန်ကုန်မြို့။

ကြော်ငြာ

ဒေါ်လှမျိုးနွယ်အတွက် အထူးဝမ်းမြောက်ဂုဏ်ယူခြင်း

နိုင်ငံ့ဝန်ထမ်းအဖြစ် နှစ်ပေါင်း(၃၀)ကျော် အဆက်မပြတ် ကြိုးပမ်းလုပ်ဆောင်မှုများဖြင့် ဥပဒေရေးရာနယ်ပယ်တွင် ထူးချွန်စွာဆောင်ရွက်မှုကြောင့် နိုင်ငံတော်သမ္မတ၏ နိုင်ငံ့စွမ်းဆောင်ရည်ဆုကို ထိုက်တန်စွာရရှိခဲ့ပြီး မြန်မာသမိုင်းတွင် ပထမဦးဆုံးအကြိမ် နိုင်ငံတကာခုံရုံးသို့ တင်သွင်းရင်ဆိုင်ဖြေရှင်းသည့် ပင်လယ်နယ်နိမိတ်သတ်မှတ်ရေးဆိုင်ရာ အငြင်းပွားမှုစာအုပ်ဖြင့် အောင်မြင်မှုရရှိခဲ့သော ညီမ/အဒေါ်ဖြစ်သူ ဒေါ်လှမျိုးနွယ်အား နိုင်ငံတော်သမ္မတ၏ နိုင်ငံ့စွမ်းဆောင်ရည်ဆုကို ချီးမြှင့်ခြင်းခံရမှုအတွက် အထူးဝမ်းမြောက်ဂုဏ်ယူပါသည်။

အစ်ကို - ဦးသိန်းဒန်၊ ဒေါ်မြမြဝင်း
တူ - ဒုတိယ ဗိုလ်မှူးကြီး မိုးဇော်ထွန်း၊
တူမ - ဒေါ်နုနုထွေးမိသားစု

အထူးဝမ်းမြောက်ဂုဏ်ယူခြင်း

နိုင်ငံ့ဝန်ထမ်းအဖြစ် နှစ်ပေါင်း (၃၀)ကျော် အဆက်မပြတ် ကြိုးပမ်းလုပ်ဆောင်မှုများဖြင့် ဥပဒေရေးရာနယ်ပယ်တွင် ထူးချွန်စွာ အောင်မြင်မှုရရှိသောကြောင့် နိုင်ငံတော်သမ္မတ၏ နိုင်ငံ့စွမ်းဆောင်ရည်ဆုကို ထိုက်တန်စွာချီးမြှင့်ခံရသော ညီမ/အဒေါ် ဖြစ်သူ ဒေါ်လှမျိုးနွယ်အတွက် အထူးဝမ်းမြောက်ဂုဏ်ယူပါသည်။

ညီအစ်ကိုမောင်နှမများ၊ တူ၊ တူမများ

ဒေါ်လှမျိုးနွယ်အတွက် အထူးဝမ်းမြောက်ဂုဏ်ယူခြင်း

နိုင်ငံတော်ဖွဲ့စည်းပုံ အခြေခံဥပဒေဆိုင်ရာခုံရုံးအဖွဲ့ဝင် အဒေါ်ဖြစ်သူ ဒေါ်လှမျိုးနွယ်အား ဥပဒေရေးရာနယ်ပယ်တွင် ထူးချွန်စွာဆောင်ရွက်နိုင်မှုကြောင့် နိုင်ငံတော်သမ္မတ၏ နိုင်ငံ့စွမ်းဆောင်ရည်ဆုကို ထိုက်တန်စွာ ချီးမြှင့်ခံရခြင်း အတွက် အထူးဝမ်းမြောက်ဂုဏ်ယူပါသည်။

တူ-ဦးသီဟစော၊ တူမ-ဒေါ်သူဇာမြင့်ကြည်

ဒေါ်လှမျိုးနွယ်အတွက် အထူးဝမ်းမြောက်ဂုဏ်ယူခြင်း

မြန်မာနိုင်ငံအတွက် နိုင်ငံတကာခုံရုံး၌ ဥပဒေနှင့်အညီ ဖြေရှင်းခဲ့သောအမှုတွင် (၂)နှစ်ကျော် အချိန်ပြည့်အစွမ်းကုန် ကြိုးပမ်းဆောင်ရွက်ခဲ့ခြင်း၊ ဥပဒေရေးရာနယ်ပယ်တွင် ထူးချွန်စွာဆောင်ရွက်ခြင်းတို့ကြောင့် နိုင်ငံတော်သမ္မတ၏ နိုင်ငံ့စွမ်းဆောင်ရည်ဆုကို ထိုက်တန်စွာရရှိခဲ့ပြီး မြန်မာသမိုင်းတွင် ပထမဦးဆုံးအကြိမ် နိုင်ငံတကာခုံရုံးသို့ တင်သွင်းရင်ဆိုင်ဖြေရှင်းသည့် ပင်လယ်နယ်နိမိတ်သတ်မှတ်ရေးဆိုင်ရာ အငြင်းပွားမှုစာအုပ်ဖြင့် အောင်မြင်မှုရရှိခဲ့သော ညီမဒေါ်လှမျိုးနွယ်အတွက် အထူးဝမ်းမြောက် ဂုဏ်ယူပါသည်။

ငွေဆဒ္ဒန်မိသားစု၊ မန္တလေးမြို့။

ဒေါ်လှမျိုးနွယ်အတွက် လှိုက်လှဲစွာ ဝမ်းမြောက်ဂုဏ်ယူခြင်း

နိုင်ငံခြားရေးဝန်ကြီးဌာနတွင် ဝန်ထမ်းအဖြစ် အနှစ်(၃၀)ကျော် ကြိုးပမ်းဆောင်ရွက်ခဲ့ပြီး ဥပဒေရေးရာနယ်ပယ်တွင် ထူးချွန်စွာဆောင်ရွက်နိုင်မှုအတွက် မိခင်ဖြစ်သူ ဒေါ်လှမျိုးနွယ်အား ၄-၂-၂၀၁၆ ရက်တွင် နိုင်ငံတော်သမ္မတ၏ နိုင်ငံ့စွမ်းဆောင်ရည်ဆု ပေးအပ်ချီးမြှင့်ခြင်းခံရခြင်းအတွက် လှိုက်လှဲစွာဝမ်းမြောက် ဂုဏ်ယူပါသည်။

ခင်ပွန်း - ဦးထွန်းသိန်း(ငွေဆဒ္ဒန်)
သား - ဦးသီဟန်အောင်၊ သမီး ဒေါ်မျိုးစန္ဒီထွန်းသိန်း
ချစ်မြေးလေး - ဒီထွင့်အောင်

LUCKY BAG & SWALLOW
Plastic Trading Company Limited

လှိုက်လှဲစွာ ဂုဏ်ယူဝမ်းမြောက်ခြင်း

WQA UKAS MANAGEMENT SYSTEMS 134
Registration No. QM 4540

Lucky Bag & Swallow Plastic Trading Co., Ltd ၏

World Wide Qualities Assurance Certification Limited (UK)မှ ချီးမြှင့်သော နိုင်ငံတကာ အသိအမှတ်ပြု လက်မှတ်

" ISO 9001: 2008 Quality Management System"

လက်မှတ်ရရှိခြင်းအတွက် ဂုဏ်ယူဝမ်းမြောက်ပါကြောင်းနှင့် စီးပွားရေးလုပ်ငန်းများအောင်မြင်တိုးတက်ပါစေကြောင်း

ဆုမွန်ကောင်း တောင်းအပ်ပါသည်။

ကျန်းဟို ကုမ္ပဏီလီမိတက်
ဒေါက်တာမောင်မောင်လေး

စိန်နန်းတော်
Diamonds & Fine Jewelry

Happy Valentine's Day
Weekend Promotion
12th,13th & 14th February 2016 (3 days only)
Special Discounts
10% to 30% off

ကံစမ်းမဲအစီအစဉ်
၁. ချက်ချင်းပေါက်ချက်ချင်းယူ ဗလာမပါ ရွှေသားထည်နှင့် အခြားအဖိုးတန်ဆုမဲများ
၂. ကျပ်သိန်း (၁၀၀) ဖိုးထိ ဆွတ်ခူးနိုင်သော Happy New Year Grand Lucky Draw အခွင့်အရေး
၃. Promotion (၃)ရက်အတွင်း စိန်ထည်ဝယ်ယူသော Customer များကို
24K The Golden Rose (Hong Kong) ရင်ထိုး (သို့) မွှေးပုလဲကြိုး ထပ်မံလက်ဆောင်ပေးသွားပါမည်။

Grand Luckydraw ဖွင့်ပွဲအခမ်းအနား
အချိန် - နေ့လည် (၃) နာရီမှ ညနေ (၆) နာရီထိ
နေ့ရက် - (၁၄)ရက်နေ့ ဖေဖော်ဝါရီလ ၂၀၁၆ (တနင်္ဂနွေနေ့)
Valentine's Day
နေရာ - Promotion Area @ Myanmar Plaza
(ဗီယက်နမ်ကုန်တိုက်)ကမ္ဘာအေးဘုရားလမ်းနှင့် စက်မှု ၁ လမ်းထောင့်

နိုင်ငံကျော် အနုပညာရှင်များဖြစ်သော အကယ်ဒမီသက်မွန်မြင့်၊ ထွန်းကိုကို၊ Miss Suprantional Myanmar ခင်ဝင့်ဝါ၊ ကောင်းပြည့်တို့နှင့် အမှတ်တရဓါတ်ပုံတွဲရိုက်ခြင်းနှင့် လက်မှတ်ထိုးခြင်း၊
နိုင်ငံကျော် အဆိုတော်ဟဲလေးနှင့် ချမ်းချမ်းတို့၏တေးဂီတအစီအစဉ်၊ Supermodel Fashion Show, ဗီလစ်ပိုင်အကပညာရှင်များ၏ ပျော်ပြေတင်ဆက်မှု၊
ရင်ခုန်စိတ်လှုပ်ရှားဖွယ် Games များနှင့် အခြားပျော်ရွှင်ဖွယ်အစီအစဉ်များ။

Main Branch - No. 663/665 Mahabandoola Road, Between Latha St & 20th St, Yangon Ph: 01-371944, 01-371454, 01-371425
Branches - Taw Win Center, Junction Square Shopping Center, Gamone Pwint (Ga Bar Aye), Ocean Supercenter (Shwe Gone Daing), Myanmar Plaza (HAGL)
http://www.seinnandaw.com info@seinnandaw.com facebook.com/seinnandaw Online Shopping Hotline - 09 42500 8475

ပေါ်ပြူလာစတား ဗုဒ္ဓဂယာခရီးစဉ်

သံဝေဇနီယ (၄) ဌာန၊အဝိဇဟိတ (၄) ဌာန - ၁၀.၅သိန်း (စရိတ်ငြိမ်း)
နယူးဒေလီ၊တော့ချ်မဟာ (၁၄ည/၁၅ရက်) Discount - ၇၀၀၀၀ကျပ်
FEB 12(ပြည့်), FEB 28(၁လို), MAR 12(၁၅လို)
**MAR 25 အထူးခရီးစဉ်အားတစ်ဦးလျှင် ၉.၅သိန်း ဖြင့်ကုသိုလ်ယူပို့ဆောင်ပေးနေပါပြီ။
APR 11 (ညအိပ်၈ရက် - သင်္ကြန်ခရီးစဉ်) - ၈.၈သိန်း
လိပ်စာ - အမှတ်(၇၄)နံ့သာလမ်း၊ အလုံမြို့နယ်၊ရန်ကုန်။ Ph:01 2301866, 09-5129134, 09786516520

OD TOUR
Since 1997
Oriental Dragon Travels & Tours Co.,Ltd.

+ စင်ကာပူ၊သီးသန့်(၃ည/၄ရက်)/(၄ည/၅ရက်)	Feb.28,Mar.18.23	Apr11
+ ဖန်ကောက်၊ အယုဒ္ဓယ၊ ပတ္တရား(၅ည/၆ရက်)	Feb.28,Mar.18.23	Apr.12
+ ကိုရီးယား (ဆိုးလ်၊ ဂျေဂျူး၊ ဘူဆန်၊ နာမီ) (၇ည/၈ရက်)	Mar.18.23	Apr.12
+ ဟောင်ကောင်(Disneyland)၊ မကာအို(၄ည/၅ရက်)	Feb.28,Mar.18.23	Apr.13
+ ဗီယက်နမ်၊ကမ္ဘောဒီးယား(၆ည/၇ရက်)	Feb.27,Mar.18.23	Apr.11
+ ဂျပန်(ကျိုတို၊တိုကျို၊နာရ၊အိုဆာကာ၊ဖူဂျီတောင်)	Mar.18.28	Apr.9

ပြေဒခရီးစဉ်များအတွက်ကြိုတင်စာရင်းပေးခြင်းဖြင့် စိတ်ချမ်းမြေ့ပျော်ရွှင်စွာခရီးသွားကြပါစို့။
N0.52, Kyun Taw Street,Sanchaung Tsp: Ph:01-536 855, 504 808, 523 187,09-5108087, 09-5187045

SIYB, ILO နှင့် Noble Brothers Co., Ltd ၏ ရွှေလက်ဆက်အစီအစဉ်တို့ပူးပေါင်းဖွင့်လှစ်မည့် ILO အသိအမှတ်ပြု အောင်လက်မှတ်ရရှိမည့် စီးပွားရေးဖွံ့ဖြိုးတိုးတက်မှုသင်တန်း (၂ /၂၀၁၆)

International Labour Organization
SIYB (START & IMPROVE YOUR BUSINESS COURSES)

Acknowledge by ILO

အသေးစားနှင့်အလတ်စားလုပ်ငန်းရှင်များနှင့်
ကိုယ်ပိုင်စီးပွားရေးစတင်လုပ်ကိုင်မည့်သူများအတွက်
မိမိလုပ်ငန်းကို စနစ်တကျတိုးတက်အောင်လုပ်ကိုင်နိုင်မည့်
SIYB (START & IMPROVE YOUR BUSINESS COURSE)

- Marketing ဈေးကွက်ဖော်ဆောင်မှု
- People & Productivity ဝန်ထမ်းများစွမ်းရည်မြှင့်တင်ခြင်း
- Record Keeping စာရင်းမှတ်တမ်းထိန်းသိမ်းခြင်း
- Costing ကုန်ကျစရိတ်တွက်ချက်ခြင်း
- Buying & Stock Control ဝယ်ယူခြင်းနှင့် ထိန်းသိမ်းသိုလှောင်ခြင်း
- Planning Your Business မိမိလုပ်ငန်း၏အစီအစဉ်များရေးဆွဲခြင်း

ဘာသာရပ် ၆ ခုကို ILO ၏ Text Book များဖြင့်သင်ကြားပေးပါမည်။

သင်တန်းကြေး -၁၂၀၀၀၀ ကျပ်
၁၀.၂.၂၀၁၆(Thurs)နေ့လည် ၁ နာရီတွင် ဆရာ ဦးဆန်းလွင် ILO Certified Trainer မှ သင်တန်းနှင့် ပတ်သက်သည့် ပညာပေးဟောပြောပွဲ ပြုလုပ်မည်ဖြစ်ပါသဖြင့် အောက်ပါ လိပ်စာအတိုင်း မည်သူမဆို တက်ရောက်နိုင်ပါသည်။

သင်တန်းစတင်မည့်နေ့
၁၅.၂.၂၀၁၆ မှ ၂၇.၂.၂၀၁၆ ထိ
အချိန် နံနက် ၉ နာရီမှ ၅ နာရီ
နေရာ အမှတ်-၁၃၃ ၊ ၇လွှာ၊
အခန်း ၇၀၂ (လမင်းသာယာကွန်ဒို)၊
စက်ရုံလမ်းမင်္ဂလာတောင်ညွန့်မြို့နယ်။
ဖုန်း - ၀၉၄၂၀၀၆၇၄၀၊
၀၉၄၅၁၃၀၇၈၉၀၊ ၀၉၂၅၆၄၇၈၄၂၈
email : aungcho55@gmail.com

ကွန်ပျူတာ စနစ်ဖြင့်ထိန်းသော MECHANICAL CAR PARKING

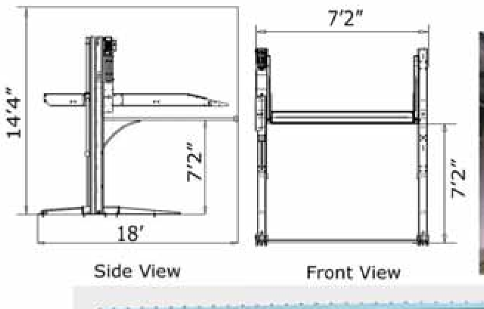

TRW
ideas coming true
(BRNo.200904356H)
No. (31), Room (5), 7 Miles, Pyay Road, Yangon
T: 09.259.81.36.36
: 09.259.81.37.37
: 09.259.81.46.46

အမှတ်(၃၁)၊ အခန်း (၅)၊ ၇မိုင်၊ ပြည်လမ်း၊ ရန်ကုန်။

MMK မြင့်မိုရ်ကမ္ဘာ ဗုဒ္ဓဂယာ ဘုရားဖူးပို့ဆောင်ရေးအဖွဲ့

မအိစံ ဦးစီးပို့ဆောင်ပေးသော မြင့်မိုရ်ကမ္ဘာ ဗုဒ္ဓဂယာ ဘုရားဖူး ပို့ဆောင်ရေး အဖွဲ့ သည် အကောင်းဆုံး ဝန်ဆောင်မှုဖြင့်ခရီးစဉ်တလျှောက် နွေးထွေးစွာဖြင့်ပို့ဆောင်ပေးလျက်ရှိပါသည်။
ထပ်မံထွက်ရှိမည့် (၁၄) ညအိပ်(၁၅)ရက် ခရီးစဉ်–
ဧပြီ (၉.ရက် မှ ၂၃.ရက်) သင်္ကြန်ပိတ်ရက် ခရီးစဉ် တစ်ခုတည်းသာ။
လိုက်ပါလိုသည့် ဘုရားဖူးဧည့်သည်တော်များ ခရီးစဉ်စိတ်ချရစေရန် ကြိုတင်စာရင်းပေးသွင်းနိုင်ပါပြီ။
ဆက်သွယ်ရန် – အမှတ်(၅၆)၊ သမိန်ဗရမ်းလမ်း၊ ဈေးကြွယ်က ရပ်ကွက်၊ တာမွေမြို့နယ်၊
ဖုန်း– ၀၉ ၂၅၉၈ ၁၃၀၄၇၊ ၀၉ ၂၅၆ ၁၁ ၄၇၄၇၊ ၀၉ ၂၆၀၀ ၂၈၃၄၀၊

SMH ရွှေမဟာဗုဒ္ဓဂယာဘုရားဖူးအဖွဲ့ SMH

မြေဂယာသို့ အသေအချာပို့မယ့် စေတနာမချို့တဲ့ ရွှေမဟာ တို့နဲ့ခရီးသွားကြပါစို့
နှစ်သစ်အကြို အထူးခရီးစဉ်အဖြစ်(၄. ၄. ၂၀၁၆) နေ့တွင်(၇) ရက်ခရီးအားအထူးဈေးနှုန်း(၉-သိန်း)ဖြင့် ဗုဒ္ဓဂယာသို့ ပို့ဆောင်ပေးပါတော့မည်။(၁၆)ဦးစုစည်းလာလျှင်(၁)ဦးအခမဲ့၊သံဃာတော်နှင့်သီလရှင်များအား(၃၀၀၀၀)လျှော့ပေးပြီးပတ်(စ်)ပို့သက်တမ်းရှိသူများအား(၃၀၀၀၀)လျှော့ပေးပါမည်။လက်ဆောင်အနေဖြင့်ယောဂီပုဆိုးနှင့်ယောဂီထမိန်များလည်းကုသိုလ်ပြုပါမည်။လူဦးရေကန့်သတ်ထားပါသဖြင့်အမြန်ဆုံးစာရင်းပေးသွင်းနိုင်ပါသည်။

ရွှေမဟာဗုဒ္ဓဂယာဘုရားဖူးအဖွဲ့
ဆက်သွယ်ရန်လိပ်စာ-အမှတ်(၆၃)၊ဇေယျဝတီ(ဗဟို)လမ်းမကြီးစမ်းချောင်းမြို့နယ်၊ရန်ကုန်မြို့။
ဖုန်း-၀၁-၅၃၂၀၈၆။၀၉-၅၁၈၈၃၇၆၊၀၉-၅၁၃၄၀၄၄၊၀၉-၄၃၂၀၀၆၄၆၊၀၉-၄၃၀၇၀၂၉၄

မြန်မာ့လက်မှုအနုပညာလုပ်ငန်းများ ပါဝင်ပြသရောင်းချရန် ဖိတ်ခေါ်ခြင်း

မြန်မာ့လက်မှုအနုပညာပြပွဲနှင့် အရောင်းပွဲတော်

ပြပွဲကျင်းပမည့်နေရာ – ကရဝိက်ဥယျာဉ်၊ ကန်တော်ကြီး
ပြပွဲကျင်းပမည့်နေ့ရက်များ – ၂၅၊ ဖေဖော်ဝါရီ – ၁၊ မတ်၊ ၂၀၁၆
ဆိုင်ခန်းဈေးနှုန်း – ၁၅၀၀၀၀ကျပ် (၆ရက် အတွက်)

အသေးစိတ်သိရှိလိုပါက အောက်ဖော်ပြပါဖုန်းနံပါတ်များသို့ဆက်သွယ်စုံစမ်းနိုင်ပါသည်။
New Zero Art Space _ အမှတ် ၂၀၂၊ ပထမထပ်၊ ယုနိုက်တက်ကွန်ဒို၊ အလံပြဘုရားလမ်း၊ ဒဂုံမြို့နယ်၊ ရန်ကုန်။
၀၉ ၇၃၁၉၉၄၇၃၊ ၀၉ ၄၂၀၁၅၅၄၀၁၊ ၀၉ ၃၂၂၇၇၀၄၇၊ ၀၉ ၇၈၈၄၆၁၆၈-၉၊ ၀၉ ၄၂၁၀၆၂၉၀၀

TYW & ASSOCIATES CO.,LTD

24 Hour Electric & Plumbing Expert Service
ရေနှင့် လျှပ်စစ်မီး ကိစ္စအဝဝကို ၂၄ နာရီ ၇ ရက်ပတ်လုံး ပိတ်ရက်မရှိ ဝန်ဆောင်မှုပေးပါသည်

09-250 066172
09-250 066173
09-250 066174
09-31661552
09-31661553

- လျှပ်စစ်နှင့် ပတ်သက်သော ဝန်ဆောင်မှုအမျိုးမျိုးပေးခြင်း။
- လျှပ်စစ်မီးလိုင်းစနစ်များ အသစ်တပ်ဆင်ခြင်း။
- မီးလိုင်းခွဲခြင်းနှင့် မီးခလုတ်များ ပြုပြင်/တပ်ဆင်ခြင်း။
- အိမ်တွင် Breaker များတပ်ဆင်ခြင်း။
- Pressure Pump၊ ရေပန့်၊ ရေမော်တာ ရေပိုက်ပြင်ဆင်ခြင်း၊ အသစ်တပ်ဆင်လဲလှယ်ပေးခြင်း။

တို့ကို ရက် (၉၀) အာမခံဖြင့် ကျွမ်းကျင်အင်ဂျင်နီယာများကိုယ်တိုင် ဝန်ဆောင်မှုပေးနေပါသည်။

MJC မြန်မာ-ဂျပန်စင်တာ JCCI Bookkeeping (Level 3) Trial Course သင်တန်း ဖွင့်မည်။

စီးပွားရေးနှင့်ကူးသန်းရောင်းဝယ်ရေးဝန်ကြီးဌာန(MoC)၊ပြည်ထောင်စုသမ္မတမြန်မာနိုင်ငံကုန်သည်များနှင့် စက်မှုလက်မှုလုပ်ငန်းရှင်များအသင်းချုပ်(UMFCCI)၊ဂျပန်အပြည်ပြည်ဆိုင်ရာပူးပေါင်းဆောင်ရွက်မှုအေဂျင်စီ (JICA)တို့၏ ပူးပေါင်းဆောင်ရွက်မှုဖြင့်တည်ထောင်သည့် မြန်မာ-ဂျပန်လူ့စွမ်းအားအရင်းအမြစ် ဖွံ့ဖြိုးမှုဗဟို ဌာန (MJC) မှ မြန်မာနိုင်ငံတွင် ပထမဦးဆုံး မိတ်ဆက်သင်ကြားပေးသော JCCI Bookkeeping (Level 3) Trial Course သင်တန်းကို ဒုတိယအကြိမ်အဖြစ် အောက်ပါအစီအစဉ်အတိုင်း ဖွင့်လှစ်မည်ဖြစ်ပါ၍ စိတ်ပါဝင်စားသူ မည်သူမဆိုတက်ရောက်နိုင်ပါသည်။ဘာသာရပ်ဆိုင်ရာကျွမ်းကျင်သူစကားပြန်များကိုလည်း စီစဉ်ထားပါသည်။

JCCI Bookkeeping Level 3 (2nd Trial Course)

Subject	Time	Training Period	Venue	Language
JCCI Bookkeeping (Level 3)	13:00 – 16:00	29 Feb, 2016 – 11 March, 2016 (Weekdays)	MJC	English/Myanmar

သင်တန်းကြေး -၃၀၀၀၀ ကျပ်
သင်တန်းသားများ စတင်လက်ခံနေပြီဖြစ်ပြီး သင်တန်းသားဦးရေကန့်သတ်ထားပါသဖြင့် ဦးရာလူစနစ်ဖြင့် လာရောက်အပ်နှံနိုင်ပါသည်။
နေရာ- MJC သင်တန်းခန်းမ၊ ၁၂ ထပ်၊ UMFCCI Office Tower
အမှတ်(၂၉) ၊ မင်းရဲကျော်စွာလမ်း၊ လမ်းမတော်မြို့နယ်၊ ရန်ကုန်မြို့။
အသေးစိတ်သိလိုပါက-
မြန်မာ-ဂျပန်စင်တာ
ဖုန်း - ၀၁- ၂၃၀ ၁၆၆၂၊ ၀၉-၂၅၀ ၁၈၅ ၄၅၅၊ ဖက်စ် - ၀၁ ၂၃၀ ၁၆၆၃
Email Address: mjc.businesscourse@gmail.com , mjc.reception@gmail.com သို့ ဆက်သွယ်စုံစမ်းနိုင်ပါသည်။

ကြော်ငြာ

ချောင်းဆိုးနေသူများ "ရွှေမြန်မာ" အမှတ်တံဆိပ် သလိပ်ပျော်ချောင်းဆိုးပျောက်ငုံဆေးပြား ကို ဆောင်ထားကြပါစို့၊

ရွှေမြန်မာ®

အမှတ်တံဆိပ်

၁။ လည်ချောင်းယားယံ၍ ချောင်းဆိုးခြင်း၊

၂။ ချွဲသလိပ်ကပ်၍ ချောင်းဆိုးခြင်း၊

၃။ ရင်ကျပ်ချောင်းဆိုးခြင်း၊

၄။ အအေးမိ ချောင်းဆိုးခြင်း၊

၅။ သလိပ်ကပ်ချောင်းဆိုးခြင်း

ရောဂါတို့ကို သုံးစွဲနိုင်ပါသည်။

အရွှမ်းထက် တိုင်းရင်းဆေးဝါးများဖြင့် ဖော်စပ်ထားပြီး ခေတ်မီစက်ကိရိယာများဖြင့် ဆန်းသစ်တီထွင်ပြီး ထုတ်လုပ်ထားပါသည်။

တိုင်းရင်းဆေးဝါးမှတ်ပုံတင်အမှတ် TMR 012984 (0118)

တိုင်းရင်းဆေးဝါးထုတ်လုပ်ခွင့်လိုင်စင်အမှတ် - ၇/၂၈၁၄/တဆထလ/တိုး(၁၃၁၆)

သလိပ်ပျော်ချောင်းဆိုးပျောက်ငုံဆေးပြား

(၆)လုံးပါဆေး(၁)ကဒ်

၂၀၀ကျပ် - မျှသာ

ပင်ရင်း- အမှတ်(၉)၊ အရှေ့မြင်းပြိုင်ကွင်းလမ်း၊ တာမွေမြို့နယ်၊ ရန်ကုန်မြို့။ ဖုန်း-၀၉ ၄၄၈ ၀၀၂ ၈၂၈ ၊ ၀၉ ၅၀၁ ၀၀၇၄ ၊ ၀၉ ၇၃၀ ၈၂၄ ၆၁။

ဖောင်းကြွပျောက်လျှောက်ထားခြင်း

ယာဉ်အမှတ် 6C/5248 ၏ ဖောင်းကြွနံပါတ်ပြားပျောက်ဆုံး၍ ထုတ်ပေးရန် လျှောက်ထားလာပါသဖြင့် ယခင်ဖောင်းကြွနံပါတ်ပြား ပျက်ပြယ်ကြောင်း အများသိစေရန်ကြေညာအပ်ပါသည်။

ကညန(ရွာသာကြီး)

အမည်ပြောင်း

စမ်းချောင်းမြို့နယ်၊ မြေ/တောင်ရပ်ကွက်၊ အမှတ်(၃၃)နေ (အဖ) ဦးပေါကြွယ်၏သမီး ဒေါ်သင်းသင်းလှိုင်[၁၄/ဖပန(နိုင်) ၀၀၃၈၆၄]အား ယနေ့မှစ၍ ဒေါ်ခိုင်ကေရီကျော်ဟု ပြောင်းလဲခေါ် ဆိုပါရန်။

ဒေါ်ခိုင်ကေရီကျော်

Gold Roast COFFEE MIX

ယနေ့ခေတ်တွင် Flavour ဟုခေါ်သော

အရသာတုများကို အစားအသောက်များတွင် ထည့်သွင်းလာကြပါတယ်။

ဒီတော့ ကျန်းမာရေး အတွက် မကောင်းဘူးပေါ့...။

သောက်သုံးသူ မိဘပြည်သူများ ယုံကြည်စိတ်ချစွာသောက်သုံးနိုင်ရန်

ဓါတုပစ္စည်း အရောအနှော လုံးဝမပါဝင်တဲ့...

ရင်တုန်ကင်းဝေး ... ဆိမ့်သက်လေးမို့ လူတိုင်းရင်မှာ

Gold Roast ပါ။

www.facebook.com/GoldRoastMyanmar

တရုတ်ပြက္ခဒိန်ဖြင့် တွက်ချက်ထားသောဟောကိန်းစာအုပ်
နှစ်သစ်ကူးအမီ ထွက်ရှိလာပါပြီ-

ဝံ-ကကီဘို

၂၀၁၆-၂၀၁၇ မျောက်နှစ် ဖူးန်းရွှေဟောကိန်း

ကြွက်၊ နွား၊ ကျား၊ ယုန်၊ နဂါး၊ မြွေ၊ မြင်း၊ ဆိတ်၊ မျောက်၊ ကြက်၊ ခွေး၊ ဝက် မိမိတို့၏နှစ်ဖွားအကောင်အလိုက် တစ်အုပ်ချင်းထုတ်ဝေထားပါသည်။

ထွက်ပြီ

ပင်ရင်းဖြန့်ချိရေး
အမှတ်(၂၈၆)၊ မြေညီထပ်
လမ်း- ၄၀(အထက်)၊ ရန်ကုန်မြို့၊
ဖုန်း- ၇၀၉၀၃၂၊ ၃၉၁၁၆၉၊
၀၉-၈၆၁၀၄၈၈၊ ၀၉-၅၀၄၄၅၇၉

မန္တလေးဖြန့်ချိရေး
လှထုကြီးပွားရေးစာအုပ်တိုက်
အမှတ်(၂၂၁)၊ ၈၄လမ်းနှင့်
၃၃-လမ်းထောင့်၊ မန္တလေးမြို့၊
ဖုန်း-၀၂-၃၉၇၁၇၊ ၆၀၁၃၆

JES Driver Academy

အထူးယာဉ်မောင်းသင်တန်း

ထူးခြားသောနည်းစနစ်များဖြင့်သင်ကြားပေးမည့်ယာဉ်မောင်း အထူးသင်တန်းကို (၂၂-၂-၂၀၁၆) တနင်္လာနေ့တွင် ဖွင့်လှစ်ပါမည်။ လူဦးရေကန့်သတ်ထားပါသည်။ (၁)လိုင်စင်ရသည်အထိ ဆောင်ရွက်ပေးမည်။ (အမောင်းသင်လိုင်စင်လက်ဝယ်ရှိသူများ အမြန်လိုင်စင်ရမည်။) တက်ရောက်လိုသူများအောက်ပါဖုန်းနံပါတ်များတွင် စုံစမ်းနိုင်ပါသည်။

09 8581144, 09 32173735, 09 263145979,
09 32250319, 09 797815723, 09 263464993
www.facebook.com/jesdriveracademy

ဥပဒေ အကယ်ဒမီ
Mandaing Law Academy

"Modern Real Estate Practice"

ခေတ်သစ်အိမ်ခြံမြေ လက်တွေ့သင်တန်း

- အိမ်ခြံမြေလုပ်ငန်း လိုင်စင်အတွက် ရည်ရွယ်ဖွင့်လှစ်သည်၊
- မဏ္ဍိုင်ဥပဒေအိမ်ခြံမြေသင်တန်းသားဟောင်းများအတွက်မွမ်းမံသင်တန်းဖြစ်ပါသည်၊ သင်ခန်းစာများ တိုးချဲ့၍ဖြည့်စွက်ထားပါသည်၊
- နိုင်ငံတကာအိမ်ခြံမြေလုပ်ငန်းလိုင်စင်သင်တန်းများ၏သင်ရိုးညွှန်းတမ်းကို မြန်မာနိုင်ငံနှင့် ကိုက်ညီသော သင်ရိုးအဖြစ် ရေးဆွဲသင်ကြားပါသည်၊
- သင်ကြားမှုကို လက်တွေ့ဌာနလုပ်ငန်းများနှင့် ချိတ်ဆက်ပေးပါမည်၊
- လက်တွေ့နယ်ပယ်အသီးသီးမှ ဆရာများဖြင့် တိုးချဲ့ထားပါသည်၊
- အိမ်ခြံမြေ လက်တွေ့
  - ရောင်း၊ ဝယ်၊ ငှား၊ ပေါင်၊ ပိုင်ဆိုင်မှုလွှဲပြောင်းကိစ္စရပ်များ
  - စည်ပင် အိုးအိမ်လုပ်ငန်းများ
  - ရန်ကုန်မြို့ သစ်စီမံကိန်းနှင့် အခွင့်အလမ်းများ
  - ဘဏ်နှင့် ငွေကြေးဆိုင်ရာများ
  - အာမခံဆိုင်ရာများ
  - အခွန်အခဆိုင်ရာများ
  - ပွဲခအကျိုးအမြတ်ခွဲဝေမှုပုံစံများ
  - အိမ်ခြံမြေကိုယ်တိုင် စီမံမှုများ
  - အိမ်ခြံမြေ ကျင့်ဝတ်ဆိုင်ရာများ
  - တရားရုံးနှင့် အိမ်ခြံမြေကိစ္စများ
  - အိမ်ခြံမြေဈေးကွက် ဆိုင်ရာများ
- နိုင်ငံတကာနှင့် အိမ်ခြံမြေချိတ်ဆက်လုပ်ကိုင်မှုများ၊ ပြည်တွင်းချိတ်ဆက်မှုများ
- အိမ်ခြံမြေဖရန်ချိုက်လုပ်ငန်းစနစ်များ
- သက်ဆိုင်ရာဘာသာရပ်လက်တွေ့ကျွမ်းကျင်သောဆရာများက သင်ကြားပေးပါမည်၊
- တနင်္လာနေ့ မှ သောကြာနေ့ ထိ၊ နံနက် ၈နာရီမှ ၉း၃၀ထိ
- တစ်လသင်တန်း ၊ သင်တန်းကြေး ၆၀၀၀၀ိ

အမှတ်113၊ 31လမ်း၊ ပန်းဘဲတန်းမြို့နယ်၊ ရန်ကုန်မြို့၊ ဖုန်း 01-377710/01-708847

ကြော်ငြာ

GOLDEN STAR ခရီးသွားလုပ်ငန်း
❖ ကျိုက်ထီးရိုး/ချောင်းသာ/ငွေဆောင်
Ph: 209200, 544383, 430480, 705968, 703448

ရွှေနဂါး ကျိုက်ထီးရိုး(နေ့စဉ်)
❖ ချောင်းသာ/ငွေဆောင်(နေ့စဉ်)
ဟိုတယ်/စရိတ်ငြိမ်း စီစဉ်ပေးသည်။ ကားစီးလုံးငှားသည်။
Ph: 209077, 209388, 09-73167000, 09-73168000

မင်းမဟာလောက ရသစစ်မှန်ခရီးများ မင်းမဟာနှင့်သွား။
Travel & Tours မှ မန္တလေး-ပြင်ဦးလွင်-စစ်ကိုင်း-မုံရွာ ➡ ၄ ည ၅ ရက်။ တောင်ကြီး-အင်းလေး-ပင်းတယ-ကလော ➡ ၄ ည ၅ ရက်။ အလောင်းတော်ကဿပ-မန္တလေး-မုံရွာ-စစ်ကိုင်း ➡ ၄ ည ၅ ရက်။ ပုဂံ-ပုပ္ပါး-နေပြည်တော် ➡ ၄ ည ၅ ရက်။ မော်လမြိုင်-သံဖြူဇရပ်-ဘားအံ ➡ ၂ ည ၃ ရက်။ ပြည်အကောက်တောင်နှင့် ဘားအံနေ့ချင်းပြန် ခရီးစဉ်များ။
ဖုန်း - ၀၁ ၂၃၀၄၈၈၄၊ ၀၉ ၅၁၁၁၃၈၇၊ ၀၉ ၇၉၀၆၃၈၃၅၃၊ ၀၉ ၉၇၄၀၄၀၈၃၈။

Nice ဖြစ်သည့်ခရီးစဉ် **Fair** ဖြစ်သည့်ဈေးနှုန်းများနှင့် တန်ဆူးလအတာသင်္ကြန်မှာ ✓ **Nice Fare** Travel Co.,Ltd. IATA နှင့်အတူ ပျော်ရွှင်စွာ ဖြတ်သန်းကြပါစို့.......

✓ ဗန်ကောက်၊ ပတ္တရား (၁၂/၁၃-၁၇ ဧပြီ) (775 U$) ✓ ဗန်ကောက်၊ ဖူးခက် (၁၂-၁၇ ဧပြီ) (1250 U$) ✓ စင်ကာပူ-မလေးရှား (၁၄-၂၀ ဧပြီ) (1450 U$)
✓ ဟောင်ကောင်၊ မကာအို (၁၃-၂၀ ဧပြီ) (1550 U$) ✓ ကိုရီးယား (၁၃-၂၀ ဧပြီ) (1900 U$) ✓ ဂျပန် (၁၃-၂၀ ဧပြီ) (2700 U$)
✓ ဩစတြေးလျ (၁၂-၂၀ ဧပြီ) (4500 U$) ✓ ဘာလီ (၁၃-၁၇ ဧပြီ) (1300 U$) ✓ ဥရောပ(၆) နိုင်ငံ (၁၀-၂၃ ဧပြီ) (4800 U$)
✓ အမေရိကား (၁၀-၂၄ ဧပြီ) (6700 U$) ✓ ဗီယက်နမ် (၁၃-၁၉ ဧပြီ) (890 U$) ✓ မန္တလေး၊ ဗန်ကောက် (၁၀-၁၅ ဧပြီ) (700 U$)

ခရီးစဉ်အသေးစိတ်သိရှိလိုပါက - ၀၁-၂၅၅၆၉၉၊ ၀၉-၅၁၄၅၁၃၉၊ ၀၉-၅၁၃၉၂၄၃၊ ၀၉-၉၆၀၂၅၆၀၀၀ ၊၀၉-၇၈၈၇၇၃၀၁၀ ၊ ၀၉-၂၅၅၉၂၇၆၁၈။

ပျော်ရွှင်မှု နှင့် အတွေ့အကြုံသစ်များ ရရှိခံစားစေဖို့
Nice Fare နှင့် ခရီးသွားကြစို့......

Budget Tour (စိုးစံ)အဆင့်မြင့်ခရီးသွားလုပ်ငန်း
09264450022, 09264450033/ (ရုံးချိန် 09262995100)

● အပတ်စဉ် (၃ည/၄ရက်) ●ရွှေစက်တော်	(၁၄၀၀၀၀ ကျပ်)
● အပတ်စဉ် (၃ည/၄ရက်) ●အလောင်းတော်ကဿပ	(၁၄၀၀၀၀ ကျပ်)
● အပတ်စဉ် (နေ့ချင်းပြန်) ●မော်လမြိုင် ●ဘားအံ ●ချောင်းသာ ● ကျိုက်ထီးရိုး	(၅၀၀၀၀ ကျပ်)
● လစဉ် ပုဂံ (စွယ်တော်လေးဆူ) ညောင်ဦး၊ ပုပ္ပါး (၃)ည/(၄)ရက်	(၁၅၀၀၀၀ ကျပ်)
● လစဉ် တောင်ကြီး၊ အင်းလေး (၃)ည/(၄)ရက်	(၁၅၀၀၀၀ ကျပ်)
● လစဉ် မန္တလေး၊ စစ်ကိုင်း၊ ပြင်ဦးလွင် (၃)ည/(၄)ရက်	(၁၅၀၀၀၀ ကျပ်)

စရိတ်ငြိမ်း / ၆ယောက်/ ၁၂ယောက် သီးသန့်မော်တော်ယာဉ်များဖြင့်လည်းကောင်း၊
အုပ်စုငယ်များဖြင့် သွားလိုသည့်ခရီးစဉ်များကို စိတ်ကြိုက်စီစဉ်ပေးသည်။

Floral Stream Travels ၏ချင်းပြည်တောင်ပိုင်းခရီးစဉ်

- ရောက်ခဲလှတဲ့ ချင်းတို့ရဲ့ဌာနေ။
- မှိုင်းညို့ညို့တောင်ပြာတန်းတို့ရဲ့ မိန်းမောဖွယ်အလှ။
- လွမ်းမောစရာကမ္ဘာဦးသစ်တောတွေရှိတဲ့ အာဆီယံမှာ အမြင့်ဆုံးမြေသားတောင်ဖြစ်တဲ့ ဝိတိုရိယတောင်ထိပ်ကို မပင်မပန်းကားနဲ့တက်ကြမယ်။
- Tour Grade Bus နဲ့ ပခုက္ကူ၊ မင်းတပ်၊ ကန်ပက်လက်တစ်လျှောက် အဆင့်မြင့်ဟိုတယ်တွေမှာ လေးညတည်းခိုရင်း ဘုရားတွေဖူးကြမယ်။
- မင်းတပ်ညရဲ့ ပျော်စရာမီးပုံပွဲ၊ BBQ Dinner အစီအစဉ်နဲ့ အိမ်ပြန်လက်ဆောင် ချင်းထည်စစ်စစ်တွေကို သက်သာတဲ့ဈေးနဲ့ဝယ်ကြမယ်။
- ဟိုတယ်တွေမှာလေးညအိပ်၊ ငါးရက်အပြီးအစီး ၂၉၀,၀၀၀ ဖြစ်လို့ အရမ်းတန်တဲ့ trip လေးပါနော် . . .
- February 26 ရက်၊ သောကြာနေ့ညထွက်မှာဖြစ်လို့ 19-2-2016 နောက်ဆုံးထားပြီး စာရင်းပေးရအောင်။

Floral Stream Travels & Tours
တိုက်(၄၅)၊ အခန်း(၁၉)၊ ဗဟိုစည်အိမ်ယာ၊ လမ်းမတော်မြို့နယ်၊ ရန်ကုန်မြို့၊
Ph: 09-4500 54039, 09-4312 5646, 01-211154, 09-2590 45051

သုခဆည်းဆာ
(သက်ကြီးကျန်းမာရေးစောင့်ရှောက်ခြင်းဝန်ဆောင်မှု)

လူကြီးမင်းတို့၏ ဘိုးဘွားများအား အကြောင်းအမျိုးမျိုးတို့ကြောင့် လူကြီးမင်းတို့ကိုယ်စား ပြုစုစောင့်ရှောက်ပေးရန် လိုအပ်ပါက "သုခဆည်းဆာ"မှ ဘိုးဘွားများအတွက် ကျန်းမာရေး၊ နေထိုင်ရေးနှင့် အခြားလိုအပ်သည်များအား တာဝန်ယူဆောင်ရွက်ပေးလျက်ရှိပါသည်။

အမှတ်(၂၃၃/၁)၊ ဒေါင်းမင်းလမ်း၊ (၁၄/၂)ရပ်ကွက်၊ တောင်ဥက္ကလာပမြို့နယ်၊ ရန်ကုန်မြို့၊ ဖုန်း-၀၁-၅၆၃၃၉၀၊ ၀၉-၇၉၇၅၄၂၅၃၇၊ ၀၉-၂၅၁၁၅၉၈၈၄

"ခင်နဒီ"

အဆင့်မြင့်ဘုရားဖူးနှင့် အပန်းဖြေခရီးသွားလုပ်ငန်းကုမ္ပဏီ
"အကောင်းဆုံးဝန်ဆောင်မှုများကို ခံစားရင်း ခင်နဒီနှင့် ခရီးသွားကြပါစို့"

- ရွှေစက်တော်၊ မကွေးမြသလွန်၊ ကျောင်းတော်ရာ၊ စက္ကိန်းတဲဘုရား၊ နဂါးပွက်တောင်၊ (ရေစပ်တည်းကျောင်း၊ စားသောက်ဆိုင်၊ နံနက်အရုဏ်ဆွမ်းလောင်း) (၂၆-၂-၂၀၁၆)မှ (၂၈-၂-၂၀၁၆)
- ငွေဆောင်အပန်းဖြေခရီး၊ (ချစ်သူများကျွန်း) (Sea View Hotel, Hotel စား၊ ညမီးပုံပွဲ၊ ကာရာအိုကေ) (၂၆-၂-၂၀၁၆)မှ (၂၈-၂-၂၀၁၆)
- ကျိုက်ထော်ရေတံခွန်၊ ဇွဲကပင်၊ ကျောက်ကလပ်၊ ကော့ဂွန်းဂူ၊ ဘုရင့်ညီဂူနှင့် ရေပူစမ်း (၂-၃-၂၀၁၆) (တောင်သူလယ်သမားနေ့၊ စားသောက်ဆိုင်စား)

အထူးခရီးသွား အာမခံပါပြီး ကုမ္ပဏီပိုင် Air Con Express ကား၊ ကျွမ်းကျင်သော ယာဉ်မောင်း)

ဖုန်း-၀၉-၅၁၄၇၇၇၁၊ ၀၉-၃၀၇၃၇၅၃၄၊ ၀၁-၈၅၅၀၉၆၃

စေ့စပ်ကြောင်းလမ်းပြီးစီးခြင်း

ရန်ကုန်တိုင်းဒေသကြီးနေ (ဦးဝင်းမောင်) (မြန်မာ့စီးပွားရေးဘဏ်-ငြိမ်း)-
ဒေါ်ခင်စန်းရီ (အား/ကာ သိပ္ပံ-ငြိမ်း)တို့၏သားကြီး
မောင်ကျော်တင့် [**B.E (Mechanical)** နည်းပညာတက္ကသိုလ်-သန်လျင်]
Mechanical Technician [PTTEP International Co., Ltd.(Offshore)]
နှင့်
ရန်ကုန်တိုင်းဒေသကြီးနေ (ဦးအုန်းကျော်) (အရာခံဗိုလ်-ငြိမ်း)-
ဒေါ်ခင်ပြုံး(တရားရေးဦးစီးဌာန-ငြိမ်း)တို့၏သမီးကြီး
မချယ်ရီထွန်း [**B.E(Mechanical)** နည်းပညာတက္ကသိုလ်-မှော်ဘီ]
Office Administrator (Atlas Copco Services Myanmar Co., Ltd.)
တို့သည် ၁၂-၂-၂၀၁၆ရက် (ပြည်ထောင်စုနေ့)တွင် Signature Fine Dining (Upstair) ၌ နှစ်ဖက်သောမိဘဆွေမျိုးများနှင့် ဂုဏ်သရေရှိလူကြီးမင်းများရှေ့မှောက်တွင် နှစ်ဦးသဘောတူ စေ့စပ်ကြောင်းလမ်းပြီးစီးပါကြောင်း။ မောင်ကျော်တင့်-မချယ်ရီထွန်း

အစည်းအဝေးဖိတ်ကြားလွှာ

ပထမအကြိမ် ပန်းမြောင်းတိုက်နယ် လူမှုရေးအသင်း(ရန်ကုန်)၏ နှစ်ပတ်လည်စုံညီအစည်းအဝေးနှင့် ပညာရည်ချွန်ဆုပေးပွဲကို အောက်ပါအစီအစဉ်အတိုင်း ကျင်းပပြုလုပ်သွား မည်ဖြစ်ပါ၍ တိုက်နယ်သူ၊ တိုက်နယ်သားများအားလုံး တက်ရောက်ကြပါရန် ဖိတ်ကြားအပ်ပါ သည်။

မှတ်ချက် - ၂၀၁၅ ခုနှစ်၊ တက္ကသိုလ်ဝင်တန်း ပညာသင်နှစ်တွင် ဂုဏ်ထူးရကျောင်းသားများ ဆက်သွယ်ပါ။

ဦးကျော်စိုး အတွင်းရေးမှူး ဖုန်း-၀၉-၇၉၉၈၄၂၉၆၉
အစီအစဉ်

နေ့ရက် - ၂၁-၂-၂၀၁၆ ရက် (တနင်္ဂနွေနေ့)
အချိန် - နံနက် ၉ နာရီ
နေရာ - ရခိုင်ပြည်နယ်ဓမ္မာရုံ၊ ရွှေတိဂုံဘုရားအရှေ့ဘက်မုခ်

(နံနက်စာထမင်းဖြင့် ဧည့်ခံကျွေးမွေးပါမည်။)

အလုပ်အမှုဆောင်အဖွဲ့
ပန်းမြောင်းတိုက်နယ် လူမှုရေးအသင်း(ရန်ကုန်)

ရန်ကုန်စီးပွားရေးတက္ကသိုလ် လှိုင်နယ်မြေရှိ စီးပွားရေးစွမ်းဆောင်မှု ပညာဖွံ့ဖြိုးမှုသင်တန်းဌာန (MIEDC)တွင် ဖေဖော်ဝါရီလအတွင်း အောက်ပါသင်တန်းကို ဖွင့်လှစ်သင်ကြားပါမည်။

"Marketing Management Course For Entrepreneurs"

စတင်ဖွင့်လှစ်မည့်ရက်စွဲ - ၁၆-၂-၂၀၁၆ ရက်မှ ၂၅-၂-၂၀၁၆ ရက် (ညနေပိုင်း ၈ ရက်သင်တန်း)
သင်တန်းကြေး - ၄၀၀၀၀ (ကျပ်လေးသောင်းတိတိ)

အထက်ပါသင်တန်းကို ရန်ကုန်စီးပွားရေးတက္ကသိုလ်မှ ဆရာ၊ ဆရာမများ သင်ကြားမည် ဖြစ်ပါသည်။

သင်တန်းစုံစမ်းရန် - ပါရမီလမ်း၊ ရန်ကုန်စီးပွားရေးတက္ကသိုလ် (လှိုင်နယ်မြေ)
ဖုန်း-၅၂၂၈၇၅၊ ၅၂၂၈၇၆၊ ၀၉-၂၅၂၈၅၄၃၃၉

Since1860
Armstrong COMMERCIAL FLOORING
USA PRODUCT

▮ Vinyl Composition Tile ▮ Luxury Vinyl Tile
BUY! Commercial **Flooring**
10,000 Sq-ft
↓
GET FREE **10** Glass Basin Set

First 10 Projects Only

For Myanmar market by Home Since 1996
Building – N , Room No. (33,34) သီရိရတနာ လက်ကားဈေး၊ သုမင်္ဂလာလမ်း၊ အောင်မင်္ဂလာ အဝေးပြေး ကားဝင်းအနီး၊မြောက်ဥက္ကလာပ။
☎ 09 79 700 70 88
09 79 700 70 99

100% သံချေးမတက်သည့် **Stainless Steel** ဘလိတ်ဓားသွားဆူးကြိုးများကို
စော်ဘွားလေးမိုလ်မိုလ်မောင်ကုမ္ပဏီလီမိတက်မှ ဈေးနှုန်းချိုသာစွာ
ဖြင့် ရောင်းချတပ်ဆင်ပေးနေပါသည်။

အရောင်းခန်းမ(၁) - အမှတ်(၃၄/A)၊ ကမ္ဘာအေးဘုရားလမ်းမ (နှင်းဆီကုန်းဘိုးဘွားရိပ်သာရှေ့)၊ ဗဟန်းမြို့နယ်။
Ph : 01-545531,01-8603141,09-5008161
အရောင်းခန်းမ(၂) - အမှတ်(၃၆/A)၊ ပြည်လမ်းမ၊ (၉)မိုင်၊ မရမ်းကုန်း။
Ph : 01-656521, 09-421024731, 09-421024741
အရောင်းခန်းမ(၃) - အဆောင်(၁၁၇)၊ အခန်း(၅)၊ ကျောက်စိမ်း(၆)လမ်း၊ ကမ္ဘာ့ရတနာဘက်ဘောဇော်ဘွားကြီးကုန်းကားဝင်း၊ အင်းစိန်မြို့နယ်။
Ph:01-642748, 09-421024711,09-421024811

မင်္ဂလာတောင်ညွန့်မြို့နယ်၊ စံပြညဈေး တည်ဆောက်ခြင်းလုပ်ငန်းအတွက် တင်ဒါခေါ်ယူခြင်း

၁။ ရန်ကုန်တိုင်းဒေသကြီးအစိုးရအဖွဲ့သည် မင်္ဂလာတောင်ညွန့်မြို့နယ်၊ စံပြညဈေးကို မြို့တော်အင်္ဂါရပ်နှင့် ညီညွတ်စေရန် အဆင့်မြင့်ဈေးသစ်အဖြစ် တည်ဆောက်အကောင်အထည်ဖော်မည်ဖြစ်ပါသဖြင့် စိတ်ပါဝင်စားသော ပြည်တွင်းကုမ္ပဏီများမှ တင်ဒါတင်သွင်းနိုင်ရန် ဖိတ်ခေါ်အပ်ပါသည်။

၂။ ဈေးသစ်တည်ဆောက်မည့်လုပ်ငန်းနေရာ - မင်္ဂလာတောင်ညွန့်မြို့နယ်၊ ဗိုလ်မင်းရောင်လမ်း၊ မြယာကုန်းလမ်းနှင့် မြန်မာ့ဂုဏ်ရည်လမ်းကြား၊ စံပြညဈေးမြေနေရာ။

၃။ တင်ဒါများကို ကျွမ်းကျင်မှုနည်းပညာဆိုင်ရာ အဆိုပြုလွှာနှင့် ငွေကြေးဆိုင်ရာ အဆိုပြုလွှာဟူ၍ သီးခြားစာအိတ်များဖြင့် တင်သွင်းရန်နှင့် တင်ဒါတင်သွင်းသူများ လိုက်နာရန် ညွှန်ကြားချက်များ (Instructions to tenderers)နှင့်အညီ တင်သွင်းရန် ဖြစ်ပါသည်။

၄။ တင်ဒါစာရွက်စာတမ်းအပြည့်အစုံကို ၁၅-၂-၂၀၁၆ ရက်မှစတင်၍ ကျပ် ၅၀၀၀၀ ဖြင့် ရန်ကုန်မြို့တော်စည်ပင်သာယာရေးကော်မတီ၊ ဈေးများဌာနတွင် ဝယ်ယူနိုင်ပါသည်။ ပေးသွင်းငွေအတွက် မည်သည့်အကြောင်းနှင့်မျှ ငွေပြန်အမ်းမည်မဟုတ်ပါ။

၅။ တင်ဒါများကို ၂၀၁၆ ခုနှစ်၊ ဖေဖော်ဝါရီလ ၂၉ ရက်၊ ၁၆း၀၀ နာရီမတိုင်မီ ရန်ကုန်မြို့တော်စည်ပင်သာယာရေးကော်မတီ ဈေးများဌာနသို့ တင်သွင်းရမည်ဖြစ်ပါသည်။ နောက်ကျတင်သွင်းသော တင်ဒါများကို လက်ခံစဉ်းစားမည် မဟုတ်ပါ။

၆။ တင်ဒါနှင့်အတူ တင်ဒါတင်သွင်းမှု အာမခံအဖြစ် ငွေကျပ် ၃၀၀၀၀၀၀၀ (ကျပ်သိန်းသုံးထောင်တိတိ)တန်ဖိုးရှိ ရန်ကုန်မြို့တော်ဘဏ်လီမိတက်၏ PO (Payment Order) နှင့် တင်ပြရမည်။

၇။ အဆိုပြုလွှာနှင့်စပ်လျဉ်း၍ သိရှိလိုသော အချက်များကို ရန်ကုန်မြို့တော်စည်ပင်သာယာရေးကော်မတီ၊ ဈေးများဌာန၏ တယ်လီဖုန်းအမှတ်-၃၈၉၀၇၄၊ ၃၈၉၀၇၆၊ ၃၇၆၇၀၈ သို့ ရုံးချိန်အတွင်း ဆက်သွယ်မေးမြန်းနိုင်ပါသည်။

၈။ တင်ဒါဖွင့်လှစ်ခြင်းကို ရန်ကုန်တိုင်းဒေသကြီးအစိုးရ အဖွဲ့ရုံးတွင် တင်ဒါတင်သွင်းသူများ ရှေ့မှောက်၌ ပြုလုပ်မည်ဖြစ်ပြီး တင်ဒါတင်သွင်းသူများသို့ ကြိုတင်အကြောင်းကြားပါမည်။

တင်ဒါစိစစ်ရွေးချယ်ရေးကော်မတီ
ရန်ကုန်တိုင်းဒေသကြီး အစိုးရအဖွဲ့

ကြော်ငြာ

BOSS အဆင့်မြင့် ပါကေးအရောင်းခန်းမ

အဆင့်မြင့် Laminate Flooring ကြမ်းခင်းပြားများနှင့် 100% ရေစိုခံ

ဗွီနိုင်းကြမ်းခင်းပြားများကို ဈေးနှုန်းချိုသာစွာဖြင့် တိုက်ရိုက်ရောင်းချပေးနေပါသည်။

အရောင်းခန်းမ(၁)-အမှတ်(၂၀၁)၊ အလယ်ရွှေဂုံတိုင်လမ်းမကြီး၊ ရွှေဂုံတိုင်ဟိုတယ်ဘေး၊ ဗဟန်းမြို့နယ်၊ ရန်ကုန်။

Ph : 01-8603151, 01-8603389, 09-8626261, 09-5426261, 09-73152381

အရောင်းခန်းမ(၂)-တိုက်(အေ-၂)၊ အခန်း(၀၀၄)၊ ယုဇနပလာဇာဘေး၊ အောင်မင်္ဂလာမှတ်တိုင်အနီး၊ ပညာဒလလမ်း။

Ph : 09-5425251, 09-73225484

အများသိစေရန်အသိပေးကြော်ငြာခြင်း

ရန်ကုန်မြို့၊ တောင်ဥက္ကလာပမြို့နယ်၊ (၉)ရပ်ကွက်၊ ရာဇာဓိရာဇ်လမ်း၊ အမှတ်(၇၅၂/က)၊ ဒုတိယထပ်တွင် နေထိုင်သော ကျွန်မဒေါ်ကျင်ခိုင် (ဘ)ဦးလှစိန် [၁၂/ရကန(နိုင်)၀၅၃၄၇၉]သည် တူအရင်းတော်စပ်သူ မောင်လှိုင်မင်းထက် [၁၀/ပမန(နိုင်)၁၅၂၉၉၇]အား (၁၉၃၉)ခုနှစ် ကိတ္တိမသားသမီးမွေးစားခြင်း မှတ်ပုံတင်အက်ဥပဒေအမှတ်စဉ်(၁၄)နှင့် ဓလေ့ထုံးတမ်းဥပဒေအရ ရန်ကုန်မြို့စာချုပ်စာတမ်းမှတ်ပုံတင်ရုံး၌ စာအမှတ်(၄/ ၁၆၀၇)ဖြင့် (၁၉၃၉)ခုနှစ် ကိတ္တိမသားသမီးမွေးစားခြင်း မှတ်ပုံတင်အက်ဥပဒေ ၅(၃)အရ တရားဝင်မှတ်ပုံတင် မွေးစားခြင်းဖြစ်ပြီး ကျွန်မဒေါ်ကျင်ခိုင် ခံစား၊ စံစားထိုက်သော ကောင်းမွေစံ၊ ဆိုးမွေခံမှစ၍ မိမိပိုင်ဆိုင်သော ရွှေ၊ ငွေ၊ အတွင်းပစ္စည်း၊ အပြင်ပစ္စည်း၊ ရွှေ့ပြောင်းနိုင်သောပစ္စည်း၊ မရွှေ့ပြောင်းနိုင်သောပစ္စည်းတို့မှ အစပြု၍ အခွင့်အရေးများ အပြည့်အဝ ရရှိခံစားနိုင်စေရန် ရည်သန်လျက် မြန်မာ့ဓလေ့ထုံးတမ်းဥပဒေနှင့်အညီ မောင်လှိုင်မင်းထက်အား အမွေစားအမွေခံ ကိတ္တိမသားအဖြစ် တရားဝင်မွေးစားခြင်းဖြစ်ကြောင်း အများသိစေရန် ကြော်ငြာခြင်းဖြစ်ပါသည်။

ဒေါ်ကျင်ခိုင်၏လွှဲအပ်ညွှန်ကြားချက်အရ
ဒေါ်အေးအေးအောင်(အထက်တန်းရှေ့နေ)
LL.B, LL.M(စဉ်-၁၁၈၉၀)
ဖုန်း ၀၉-၇၃၀၆၈၉၇၃

ကန့်ကွက်နိုင်ကြောင်းကြော်ငြာ

ဒဂုံမြောက်မြို့နယ်၊ မြေတိုင်းရပ်ကွက် အမှတ်(၄၁)၊ မြေကွက်အမှတ်(၁၀၂၅)၊ မြေကွက်တည်နေရာအမှတ်(၁၀၂၅)၊ စွယ်တော်လမ်း၊ (၄၁)ရပ်ကွက်၊ ဒဂုံမြောက်(ဒေါ်နုနု)(PPN-049653) အမည်ပေါက် နှစ်(၆၀)ဂရန်မြေအား ရန်ကုန်အရှေ့ပိုင်းခရိုင်တရားရုံး၊ တရားမကြီးမှုအမှတ် ၂၅၁/၂၀၁၅ဖြင့် တရားလို ဒေါ်သိန်းသိန်းအေး (၎င်း၏အခွင့်ရကိုယ်စားလှယ် ဦးမြင့်ဇော်မှတစ်ဆင့်) ဒေါ်နုနုနှင့် ဒေါ်ခင်ပပဝင်းအပေါ် မြေနှင့်အဆောက်အအုံအား ပဋိညာဉ်အတိုင်း အရောင်းအဝယ်စာချုပ်ချုပ်ဆိုပေးစေလိုမှု စွဲဆိုခဲ့ခြင်းအပေါ် ချမှတ်သည့် ၁၃-၈-၂၀၁၅ရက်စွဲပါ စီရင်ချက်၊ ဒီကရီနှင့်တရားမဇာရီမှုအမှတ်-၁၄၄/၂၀၁၅တို့အရ အရှေ့ပိုင်းခရိုင်တရားရုံး ၏ ဘီလစ်ခန့်စာတို့တင်ပြ၍ ဒုတိယဦးစီးမှူး ဒေါ်အိအိဖြူ [၁၂/ဒဂတ(နိုင်)၀၆၇၉၄၉]က အရောင်းအဝယ်စာချုပ်ချုပ်ဆိုရန် မြေပုံကူးလျှောက်ထားလာရာ တရားဝင်ခိုင်လုံသောအထောက်အထားများဖြင့် ဤကြော်ငြာပါသည့်နေ့မှစ၍ (၇)ရက်အတွင်း ကန့်ကွက်နိုင်ပါကြောင်းနှင့် ကန့်ကွက်မှုမရှိပါက လုပ်ထုံးလုပ်နည်းအတိုင်း ဆက်လက်ဆောင်ရွက်ပေးမည်ဖြစ်ပါကြောင်း အသိပေးကြေညာအပ်ပါသည်။

မြို့ပြစီမံကိန်းနှင့်မြေစီမံခန့်ခွဲမှုဌာန
ရန်ကုန်မြို့တော်စည်ပင်သာယာရေးကော်မတီ

ကန့်ကွက်နိုင်ကြောင်းကြော်ငြာ

ဒဂုံမြို့သစ်(မြောက်ပိုင်း)မြို့နယ်၊ မြေတိုင်းရပ်ကွက်အမှတ်(၃၇)၊ မြေကွက်အမှတ်(၂၆၈)၊ မြေကွက်တည်နေရာအမှတ်(၂၆၈)၊ စိန္တာမဏိလမ်း၊ ၃၇-ရပ်ကွက်၊ ဒဂုံမြို့သစ်(မြောက်ပိုင်း)(ဦးငွေစိုး)(CB-004756)အမည်ပေါက် နှစ်(၆၀)မြေအား အမည်ပေါက်(ခင်ပွန်း)ကွယ်လွန်သဖြင့် တစ်ဦးတည်းသောဇနီးဖြစ်သူ ဒေါ်စိုးလှမြတ်မွန် [၁၂/ဥကတ(နိုင်)၀၅၉၈၃၀]မှ တစ်ဦးတည်းသော ဇနီးဖြစ်ကြောင်း ကျမ်းကျိန်လွှာ(၁)စောင်၊ ဘေးပတ်ဝန်းကျင်ထောက်ခံကျမ်းကျိန်လွှာ(၂)စောင်၊ ပုံစံ(၁၀)နှင့် ခင်ပွန်းသေစာရင်းတို့တင်ပြ၍ ပိုင်ဆိုင်ကြောင်းစာချုပ်ရန် မြေပုံကူးလျှောက်ထားလာရာ တရားဝင်ခိုင်လုံသောအထောက်အထားများဖြင့် ဤကြော်ငြာပါသည့်နေ့မှစ၍ (၇)ရက်အတွင်း ကန့်ကွက်နိုင်ပါကြောင်းနှင့် ကန့်ကွက်မှုမရှိပါက လုပ်ထုံးလုပ်နည်းအတိုင်း ဆက်လက်ဆောင်ရွက်ပေးမည်ဖြစ်ပါကြောင်း အသိပေးကြေညာအပ်ပါသည်။

မြို့ပြစီမံကိန်းနှင့်မြေစီမံခန့်ခွဲမှုဌာန
ရန်ကုန်မြို့တော်စည်ပင်သာယာရေးကော်မတီ

ဦးထွန်းဦး+ဒေါ်ဝင်းမာ TV (ရန်ကုန်)

အမျိုးသား / အမျိုးသမီး

ကားမောင်းစက်ပြင်သင်တန်း

၁။ No.97 ပညာဒလလမ်း(၄လမ်းမှတ်တိုင်နှင့်မဆလာစက်မှတ် တိုင်အနီး)

၂။ မဆလာစက်မှတ်တိုင်ရှေ့

၃။ မြောက်ဒဂုံယာဉ်မောင်းသင်ကွင်း။

Ph: 09-5041550, 09-73044311, 09-421150033, 09-420066955, 09-260111942

အမှန်တကယ်ကားမောင်းတတ်ကျွမ်းလိုလျှင် TV (ရန်ကုန်) နှင့် သင်လိုက်ပါ။

JUNCTION CENTRE
JUNCTION SQUARE
www.facebook.com/junctionshoppingcentre www.junctioncentregroup.com

KMD Institute

ISO | Microsoft Official Learning Partner | PEARSON VUE-Authorized Test Center

Microsoft အသိအမှတ်ပြု Network Engineering နှင့် Software Engineering သင်တန်း

- Microsoft အသိအမှတ်ပြုလက်မှတ်ရယူချင်ပါသလား...
- လုပ်ငန်းအတွေ့အကြုံ On Job Training ရယူလိုပါသလား...
- IT Industry မှာ Professional ဖြစ်လိုပါသလား...

ဒါတွေကိုဖြည့်ဆည်းပေးဖို့ KMD မှာ Network နှင့် Software သင်တန်းများဖွင့်လှစ်ထားပါသည်။

EXAM 461 Querying Microsoft SQL Server 2012 Step 1 + EXAM 462 Administering a Microsoft SQL Server 2012 Database Step 2 + EXAM 463 Implementing a Data Warehouse with Microsoft SQL Server 2012 Step 3 = Microsoft CERTIFIED Solutions Associate MCSA : SQL Server 2012

EXAM 410 Installing and Configuring Windows Server 2012 Step 1 + EXAM 411 Administering Windows Server 2012 Step 2 + EXAM 412 Configuring Advanced Windows Server 2012 Services Step 3 = Microsoft CERTIFIED Solutions Associate MCSA : Windos Server 2012

www.facebook.com/kmdedu.mm

Opening Date

Software Engineering Course (Pansodan)
Date : 18 Feb 2016, Time : 7 am - 10 am (Mon - Fri)

Network Engineering Course (Pansodan)
Date : 22 Feb 2016, Time : 12:20pm - 3:00 pm (Mon- Fri)

Network Engineering Course (Myaynigone)
Date : 29 Feb 2016, Time : 7 am - 9:40 am (Mon - Fri)

Head Office : 174-182, Pansodan Road(Middle Block), Kyauktada Tsp., Ph: 01-241084, 534170 HotLine : 09262600450

ကန့်ကွက်နိုင်ကြောင်းကြော်ငြာ

သဃ်န်းကျွန်းမြို့နယ်၊ မြေတိုင်းရပ်ကွက်အမှတ်-ကြီးပွားရေး(မြောက်)မြေကွက်အမှတ်-၁၁၂/က၊ မြေကွက်တည်နေရာအမှတ်(၁၁၂/က)၊ ကျန်စစ်သားလမ်း၊ ကြီးပွားရေးရပ်ကွက်၊ သဃ်န်းကျွန်း၊ ဦးစိန်ဝင်း(L/RGN-၀၃၄၆၉၃)၊ ဒေါ်စန်းစန်းကြည်(S/OKA-၀၇၉၄၆၆) အမည်ပေါက် နှစ်(၆၀)ဂရန်မြေအား ဦးကျော်စိုး(တရားလို)နှင့် အမည်ပေါက် ဦးစိန်ဝင်း+ဒေါ်စန်းစန်းကြည်ထံမှ ဝယ်ယူခဲ့သူ ဦးကျော်နိုင်+ဒေါ်တင်အောင်(တရားပြိုင်)ကို ပဋိညာဉ်အတိုင်း အရောင်းအဝယ်မှတ်ပုံတင်စာချုပ်ချုပ်ပေးစေလိုမှုဖြစ်ပွားခဲ့သည့် အရှေ့ပိုင်းခရိုင်တရားရုံး၊ တရားမကြီးမှုအမှတ်-၃၉၃/၂၀၁၅၏ စီရင်ချက်၊ ယင်းရုံး၏ ဇာရီမှုအမှတ်-၁၅၈/၂၀၁၅၏ အမိန့်(၅-၁၁-၂၀၁၅)ရက်စွဲပါ ဘီလစ်ခန့်စာတို့ကိုတင်ပြ၍ တရားရုံး ဦးကျော်နိုင်၊ ဒေါ်တင်အောင်၊ ဦးစိန်ဝင်း၊ ဒေါ်စန်းစန်းကြည်ကိုယ်စား ဒေါ်အိအိဖြူ(ဘီးလစ်၊ အရှေ့ပိုင်းခရိုင်တရားရုံး)မှ အရောင်းအဝယ်စာချုပ် ချုပ်ဆိုရန် မြေပုံကူးလျှောက်ထားလာရာ တရားဝင်ခိုင်လုံသောအထောက်အထားများဖြင့် ဤကြော်ငြာ ပါသည့်နေ့မှစ၍ (၇)ရက်အတွင်း ကန့်ကွက်နိုင်ပါကြောင်းနှင့် ကန့်ကွက်မှုမရှိပါက လုပ်ထုံးလုပ်နည်း အတိုင်း ဆက်လက်ဆောင်ရွက်ပေးမည်ဖြစ်ပါကြောင်း အသိပေးကြေညာအပ်ပါသည်။

မြို့ပြစီမံကိန်းနှင့်မြေစီမံခန့်ခွဲမှုဌာန၊ ရန်ကုန်မြို့တော်စည်ပင်သာယာရေးကော်မတီ

မသက်ဆိုင်ကြောင်းကြော်ငြာ

သန်လျင်မြို့နယ်၊ သောက်တော်တွင်းရပ်ကွက်၊ (ဃ/၅၇)နေ ဒေါ်လှလှအေး [၁၀/သထန(နိုင်)၁၀၂၁၆၂]၏ခင်ပွန်းဖြစ်သူ ဦးစိုးသန်း [၉/မထလ(နိုင်)၀၃၂၁၈၅] အား ၁၁-၁၁-၂၀၁၁ ရက်မှစ၍ ကွာရှင်းပြတ်စဲပြီးဖြစ်ပါသဖြင့် ၎င်းနှင့်ပတ်သက်သည့်ကိစ္စအဝဝအား (လုံးဝ)မသက်ဆိုင်ကြောင်း အသိပေးကြေညာအပ်ပါသည်။

စုံစမ်းမေးမြန်းနိုင်ပါသည်။
ဒေါ်လှလှအေး

ဖခင်အမည်မှန်

မြစ်ကြီးနားမြို့၊ အထက(၁)၊ သတ္တမတန်း (B) မှ မအေးသဒ္ဒါ၏ ဖခင်အမည်မှန်မှာ ဦးဟန်ကျော်ဦး[၁/မကန(နိုင်)၂၂၄၈၉၀]ဖြစ်ပါသည်။

ဥယျာဉ်ခြံမြေရောင်းမည်

ရန်ကုန်တိုင်းဒေသကြီး၊ ကျောက်တန်းမြို့နယ်၊ ညောင်ဝိုင်းကျေးရွာ အုပ်စု၊ ခရချောင်းအနောက်ကွင်း၊ သီလဝါလမ်းမကြီးနှင့် G.T.C နည်းပညာ တက္ကသိုလ်(သန်လျင်) အနီးရှိ ဘိုးဘွားပိုင်ဥယျာဉ်ခြံမြေ (၂) ဧကခန့်ရှိ မြေကွက် အား ရောင်းရန်ရှိပါသည်။
ဆက်သွယ်ရန်ဖုန်း - ၀၉-၅၄၀၀၄၈၈၊ ၀၉-၂၅၄၀၄၈၅၄၇

ကြော်ငြာ

ဦးဇင်မင်းလတ်[B.E(Electronic), Project Engineer, Singapore]. ဒေါ်သက်သက်ခိုင် [D.H.E(UK), P.G.D.B.A(Singapore), P.G.D.G.E (Yangon University)B.Sc(Chem) တို့ ဦးစီးတည်ထောင်သော....

Future Bright Star
Education Centre
ဧ-၁၀ (တက္ကသိုလ်ဝင်တန်း)အဆင့်မြင့်သီးသန့်စာသင် / စာကျက်ဝိုင်းများ

(၁) ကျောင်းသား / သူတစ်ဦးချင်းစီ၏အားသာချက်၊ အားနည်းချက်၊ လိုအပ်ချက်မှန်သမျှကိုအသေးစိတ်စိစစ်ကာ ထူးချွန်ပြောင်မြောက်သော အောင်မြင်မှုများကို ဂုဏ်သိက္ခာရှိသောတာဝန်ယူမှုအပြည့်ဖြင့် လေ့ကျင့်ပျိုးထောင်ပေးခြင်း။

(၂) စည်းကမ်း၊ စေတနာ၊ ပညာရည်ပြည့်ဝ၊ ဝါရင့်၊ သမ္မာရင့်၊ တာဝန်ယူမှုအပြည့်ရှိသောဆရာကောင်းတို့စုစည်းထားခြင်း။

(၃) ကျောင်းသား / သူ များမိမိကိုယ်ကို ယုံကြည်မှုခိုင်မာစေရန် (၃)နာရီမေးခွန်းများကို အနည်းဆုံး(၇)ကြိမ်စစ်ဆေးပေး၍ Chapter End Test များကိုလစဉ်စစ်ဆေးပေးခြင်း။

(၄) တစ်ဘာသာကို Guide တစ်ဦးချင်းစီဖြင့် လိုအပ်ချက်မှန်သမျှပြည့်စုံအောင် အကောင်းဆုံးဖြည့်ဆည်းပေးမှုတို့ဖြင့်အားလုံး၏ လိုအပ်ချက်များကို စည်းကမ်း၊ စနစ် တကျသေသပ်သောလေ့ကျင့်ပျိုးထောင်ခြင်းတို့ဖြင့် . . . .

မိန်းကလေး / ယောကျ်ားလေး အဆင့်မြင့်သီးသန့်ထူးချွန်ဘော်ဒါ

၂၀၁၆ – ၂၀၁၇ ပညာသင်နှစ်အတွက် ကျောင်းအပ်လက်ခံနေပါပြီ။

No. 204, 7A, နီလာ Condo, မိုလ်မြတ်ထွန်းလမ်း(အလယ်)၊ ဗိုလ်တထောင်မြို့နယ်၊ ရန်ကုန်မြို့။ 09 51 12518, 09 26 456 7498.

GETC building a better future

အသက် ၆ နှစ်မှ ၁၄ နှစ် အရွယ်ကလေးငယ်များအတွက် တစ်မူထူးခြားသည့် နွေရာသီ အင်္ဂလိပ်စာ အစီအစဉ်

2016 SUMMER ENGLISH PROGRAM March, April, May

- ENGLISH 4-SKILLS
  Plus
  - Supplementary skills
  - Life skills for children
- CAMBRIDGE EXAM PREPARATION (Starters, Movers, Flyers, KET, PET)

Special Discount & Presents
Original Updated Course Books
Well-qualified & Experienced Instructors

ကျောင်းအပ် လက်ခံနေပါပြီ။

School Bus Available

nurture preschool
We nurture tomorrow leaders!

နိုင်ငံတကာ အသိအမှတ်ပြု ဖွံ့ဖြိုးမှု(၅)ရပ်ကိုအခြေခံသည့် မူကြိုပညာရေး

International Standard Early Childhood Education

- Emotional Development(EQ)
- Intellectual Development(IQ)
- Moral Development
- Physical Development
- Social Development

မြေနီကုန်း (မဟာမြိုင်ဆေးခန်းအနီး) ဖုန်း - ၀၁-၅၃၇၈၉၅, ၀၉၂၆၂၆၄၇၇၆
လှိုင် (မြို့မဟာစည်ဘုန်းကြီးကျောင်းအနီး) ဖုန်း - ၀၁-၅၃၀၀၉၇, ၀၉၂၅၄၄၄၀၀၁
စမ်းချောင်း (အ. ထ. က (၂) စမ်းချောင်းအနီး) ဖုန်း - ၀၉၂၆၂၆၄၄၄၄, ၀၉၂၆၂၆၄၄၄၁
တာမွေ (Ocean Super Market အနီး) ဖုန်း - ၀၁-၅၄၉၅၉၀, ၀၉၂၅၄၄၄၀၀၆
မရမ်းကုန်းကျောင်းခွဲသစ်ဖွင့်ပြီ (ကမ္ဘာအေးဘုရားအနီး) ဖုန်း - ၀၁-၆၆၃၉၆၀, ၀၉၂၅၉၈၂၂၂၀
အင်းစိန်ကျောင်းခွဲသစ်ဖွင့်ပြီ (အင်းစိန်ဆေးရုံအနီး) ဖုန်း - ၀၉၂၅၉၈၂၂၂၆, ၀၉၂၅၉၈၂၂၂၇

ကိုသန့်ဇင်
CAR RENTAL
ကားမျိုးစုံကို ခရီးစဉ် လချုပ် အချိန်ပိုင်း ငှားသည်။ ယာဉ်ပိုင်ရှင်များလည်း ဆက်သွယ်ပါ။
Ph: 09-43117680, 09-5059821

Super Car Rental
Driverအပါနှင့် ကားမျိုးစုံကို ခရီးစဉ်နှင့် လချုပ်အတွက် ငှားရမ်းနိုင်ပါသည်။
ယာဉ်ပိုင်ရှင်များလည်း ဆက်သွယ်နိုင်ပါသည်။
ဖုန်း-၀၁-၃၉၄၀၅၃၊ ၀၉-၂၅၂၀၉၂၂၄၄

ဒဂုံမြို့သစ်
အရှေ့ပိုင်း
သီတာဝမ်းမြို့နယ်
တောင်ပိုင်း၊ မြောက်ပိုင်း
များရှိ မြေကွက်များကို
ဈေးကောင်း ပေးဝယ်သည်။
09-6809893
09-5120620

ဆရာကျော် ရန်ကုန်တက္ကသိုလ်
မဟာ(၅)ရက်ဝိုင်း
နွေရာသီ စာစီစာကုံး
(မူလယ်၊ထက်)
စာလုံးပေါင်းသတ်ပုံမှန်ကန်စွာဖြင့် အဆင့်အတန်းရှိသော စာစီစာကုံးရေးတတ်စေရန် တစ်ဦးချင်းသင်ကြားပေးပါမည်။
အမှတ်(၁၆)၊ တတိယထပ်၊ သုဓမ္မလမ်း၊ စမ်းချောင်း။
01-508203, 09 5078302, 09 450061609

တိုက်ခြောက်လစ်/လေတီအား
Fully Auto ဆုတ်ခြင်းစီ
ခေတ်မီမြေအုတ်ရိုက်စက် ရပြီ
(၆၅) သီရိမင်္ဂလာ ဆုတ်ယူဆောင်းထမ်းကျော်အား
09 420035882, 09 73199410
09 420035884, 09 73199257

မီးသတိပြု

ပျောက်ဆုံးကြောင်း
ကွယ်လွန်သူ ဦးကောင်းဇော် [၁၂/မဂဒ(နိုင်)၁၄၇၆၅၁] CDC 98018 ၏ သင်္ဘောသား ပင်လယ်ပြင် လုပ်သက်အတည်ပြုစာရွက်မှာ ခရီးသွားရင်း ပျောက်ဆုံးသွားပါသဖြင့် တွေ့ရှိက အကြောင်းကြားပေးပါရန်။
ဖုန်း-၀၉ ၇၉၂၈၁၆၃၀၅

IMA
Institute of Accounting & Finance
Doctrina|Disciplina|Applicatia

ရန်ကုန်မြို့၏ အချက်အချာကျ၍ သွားလာရလွယ်ကူသုံးနေရာ

CFA Institute

မြန်မာနိုင်ငံတွင် ဘဏ်လုပ်ငန်းနှင့် နောင်ပေါ်ပေါက်လာမည့် စတော့ဈေးကွက်တို့တွင် ဘဏ္ဍာရေးနှင့် ရင်းနှီးမြှုပ်နှံမှုဆိုင်ရာ ကျွမ်းကျင်ပညာရှင်တစ်ယောက်အဖြစ် ရပ်တည်နိုင်မည့်

Chartered Financial Analyst (CFA) Qualification

CFA (New Class)
Equity Investments
Fixed Income Investment

Duration - 2 months
Course Fees - 200,000 kyats
Registration Fees - 20,000 kyats

Feb intake ကျောင်းအပ်လက်ခံပါပြီ။
20.2.2016 သင်တန်းစပါပြီ။

01-376901
09-420011184

375, Bogyoke Aung San Road, Penthouse, IMA Building, Pabedan, Yangon.
Email : enquiry@myanmarinsider.com

MIC edexcel Approved Centre No. 93679
Myanmar Imperial College

တက္ကသိုလ်ဝင်တန်း ဖြေဆိုပြီးသူများအတွက်

HND Business, Advertising & Branding, Hospitality & Tourism

BA Business & Management, Marketing Management, Tourism Management

မြန်မာနိုင်ငံ၏ အနာဂတ်စီးပွားရေးလုပ်ငန်းရှင်များအတွက်

MBA Master of Business Administration

DBA Doctor of Business Administration

+ ဗြိတိန်နိုင်ငံ University of Northampton မှ တိုက်ရိုက်ပေးအပ်သော နိုင်ငံတကာအသိအမှတ်ပြု Diploma, Bachelor နှင့် Master Qualifications
+ ပြည်တွင်းပြည်ပမှ Professors၊ Lecturers နှင့် အတွေ့အကြုံရှိ စီးပွားရေးပညာရှင်များ
+ နိုင်ငံတကာအဆင့်မီ တက္ကသိုလ်ကျောင်းဝင်း
+ အဆင့်မြင့် Library နှင့် Facilities များ

Working in Partnership with THE UNIVERSITY OF NORTHAMPTON United Kingdom

March Intake!
09 732 10001 / 09 4211 00222
အမှတ် (၁) ဈေးမြောက်လမ်း၊ (ဦးဝိစာရအဝိုင်းအနီး)၊ ဒဂုံမြို့နယ်၊ ရန်ကုန်မြို့။

ကန့်ကွက်နိုင်ကြောင်းကြော်ငြာ

အင်းစိန်မြို့နယ်၊ မြေတိုင်းရပ်ကွက်အမှတ်(၄၁၄/A)၊ မြေကွက်အမှတ်(၈၁၏ တစ်စိတ်တစ်ဒေသ)၊ ဧရိယာ ၀. ၁၁၂ဧက၊ မြေကွက်တည်နေရာအမှတ် ၈၁(B)၊ အာဇာနည်လမ်း၊ (၅)ရပ်ကွက်၊ မရမ်းကုန်းမြို့နယ်၊ (ယခင်)မောင်စောကြိုင် (ယခု)အစိုးရ (N.H.Bရုံးမြေအခွန်နှင့်မြေတိုင်းဌာန၏ ၃၁-၅-၆၅ရက်စွဲပါ စာအမှတ် ၆၄ ဥတ၁၇/၆၃အရ အစိုးရမြေသတ်မှတ်) အမည်ပေါက် H.က(အစိုးရမြေသတ်မှတ်)မြေအား ဦးမြင့်ဇော်[၁၂/ဒဂန(နိုင်)၀၁၁၆၁၅]မှ နှစ်ဦးသဘောတူ မြေကွက်အလွတ် အရောင်းအဝယ် အရပ်ကတိစာချုပ်တင်ပြပြီး နှစ်(၆၀)မြေငှားစာချုပ်ဂရန် လျှောက်ထားလာရာ ဌာနမှ မြေချပါမစ်ဆောင်ရွက်သွားမည်ဖြစ်ပါသဖြင့် တရားဝင်ခိုင်လုံသောအထောက်အထားများဖြင့် ဤကြော်ငြာပါသည့်နေ့မှစ၍ (၇)ရက်အတွင်း ကန့်ကွက်နိုင်ပါကြောင်းနှင့် ကန့်ကွက်မှု မရှိပါက လုပ်ထုံးလုပ်နည်းအတိုင်း ဆက်လက်ဆောင်ရွက်သွားမည်ဖြစ်ပါကြောင်း အသိပေးကြော်ငြာအပ်ပါသည်။

မြို့ပြစီမံကိန်းနှင့်မြေစီမံခန့်ခွဲမှုဌာန၊ ရန်ကုန်မြို့တော်စည်ပင်သာယာရေးကော်မတီ

ရွှေနန်းတော် စိန်ရွှေရတနာဆိုင် (၂၂)နှစ်ပြည့် အထူးအစီအစဉ်
သိန်းပေါင်း (2500) ကျော်ချီးမြှင့်ပေးမည့် Lucky Draw Program
၂၀၁၆ ဇန်နဝါရီ (၁၈)ရက် မှ မေ (၂၉)ရက်နေ့အထိ
Grand Lucky Draw Prizes
(၁) MAZDA3 Brand New ကား (၂) စီး
(၂) ၅ကျပ်သား ရွှေဆွဲကြိုး (၅) ကုံး
(၃) ၃ကျပ်သား ရွှေဆွဲကြိုး (၅) ကုံး
(၄) ၁ကျပ်သား ရွှေဆွဲကြိုး (၁၀) ကုံး
(၅) ငါးမူးသား ရွှေဆွဲကြိုး (၂၀) ကုံး
Grand Lucky Draw ဖွင့်မည့်ရက် (၂၉-၅-၂၀၁၆) တနင်္ဂနွေနေ့
ညနေ ၄း၀၀ မှ ၆း၀၀ နာရီ
Myanmar Plaza (HAGL Group)
နိုင်ငံကျော်အနုပညာရှင်များ မှ ရွေးချယ်ချီးမြှင့်ပေးမည်။
ချက်ချင်းပေါက် ချက်ချင်းယူ ဗလာမပါ ကံစမ်းမဲ
(၁) ၂ ကျပ်သား ရွှေဆွဲကြိုး (၄) ကုံး
(၂) ၁ ကျပ်သား ရွှေဆွဲကြိုး (၁၀) ကုံး
(၃) ၁၂ ပဲ ရွှေဆွဲကြိုး (၁၀) ကုံး
(၄) ၈ပဲ မှ ၁ပဲသား ရွှေထည်ပစ္စည်း (၂၅၀) နှင့်အခြားအဖိုးတန်ပစ္စည်းများ
၁၈.၁.၂၀၁၆ မှ ၂၉.၅.၂၀၁၆ ထိ
Forever Gems
by
ရွှေနန်းတော်
Valentine's Day
အထူးအစီအစဉ်
5% to 50% off
12,13,14 February 2016
Big Deals For 3 Days Only
New Arrival
ဝယ်ယူအားပေးသည့် ရတနာချစ်သူ မိတ်ပြည်သူများအတွက် Valentine's Day အထိမ်းအမှတ်အဖြစ်
အသည်းပုံပန်းရောင်တောလုံးများနှင့် ချောကလက်များကိုလက်ဆောင်ပေးမည်ဖြစ်ပါသည်။
PH: 01-210572,01-229409,01-227212
ဆိုင်(၂)- PH:01-211728, 01-226977,01-228751
ဆိုင်(၃)- မြေညီထပ်၊ JUNCTION SQUARE SHOPPING CENTRE
PH:01-211728, 09-731 45462,09-731 45463
ဆိုင်(၄)- (G-05A), မြေညီထပ်၊ MYANMAR PLAZA (HAGL GROUP)
NEAR SEDONA HOTEL), PH: 09-2653 99966, 09-2653 99977

ဆလုံပွါစ်®
Salonpas®

ကြွက်သားနှင့် အဆစ်အမြစ်နာကျင်ကိုက်ခဲမှုများကို လျော့ပါးသက်သာစေမည့်
ဂျပန်နိုင်ငံ၏ နံပါတ်တစ် ပလာစတာ

အသစ်

Myanmar Registration No.2002AA8289

- အသုံးပြုရလွယ်ကူခြင်း
- ကြာရှည်စွာ အသုံးပြုနိုင်ခြင်း
- စေးကပ်မှု၊ ပေကျံကပ်ငြိမှု မရှိခြင်း

ပရုတ်ဆီနှင့် ဓာတ်ဖိ(ဓ)ရင်မ်များထက် ကောင်းမွန်သော ပလာစတာ၏ အကျိုးကျေးဇူးများ

- အလုပ်ရှုပ်ခြင်းမရှိစေဘဲ အသုံးပြုရလွယ်ကူပါတယ်။
- သင့်လက်နှင့် အင်္ကျီများကို ပေကျံကပ်ငြိခြင်း မရှိပါဘူး။
- ၈ နာရီကြာ အသုံးပြုနိုင်မှာ ဖြစ်ပါတယ်။

ခါးနာခြင်း၊ ကျောအောင့်ခြင်း

ပခုံးကြွက်သားများ တောင့်တင်းနာကျင်ခြင်း

ခြေဖဝါးများ နာကျင်ကိုက်ခဲခြင်း

ခြေသလုံးကြွက်သားများ နာကျင်ကိုက်ခဲခြင်း

Hisamitsu®

ပြည်တွင်းရေကြောင်းသွားရေယာဉ်ပိုင်ရှင်များအသင်း
(ရန်ကုန်တိုင်းဒေသကြီးအသင်းခွဲ)
အသင်းဝင်များ ဖိတ်ခေါ်ခြင်း

၁။ ပြည်ထောင်စု အဆင့် အသင်းအဖွဲ့ဖြစ်သော "ပြည်တွင်း ရေကြောင်းသွား ရေယာဉ်ပိုင်ရှင်များ အသင်း" ကို (၂၂-၃-၂၀၁၄) ရက်နေ့တွင် ဖွဲ့စည်းထားပြီးဖြစ်ပါသည်။ သင်းဖွဲ့စည်းမျဉ်းအရ တိုင်းဒေသကြီးနှင့် ပြည်နယ် အသင်းခွဲများကို ဖွဲ့စည်းသွားရမည်ဖြစ်ပြီး ရန်ကုန်တိုင်းဒေသကြီး အသင်းခွဲကို စတင်ဖွဲ့စည်းရန် ဆောင်ရွက်လျက်ရှိပါသည်။

၂။ ပြည်တွင်းရေကြောင်းသွားရေယာဉ်ပိုင်ရှင်များအသင်း (ရန်ကုန်တိုင်း ဒေသကြီးအသင်းခွဲ) သို့ အသင်းဝင်လိုသော အောက်ပါ ပုဂ္ဂိုလ်/အဖွဲ့အစည်းများသည် အသင်းခွဲရုံးတည်ရှိရာ အမှတ်(၈၂၁)၊ မဟာဗန္ဓုလလမ်း(၁၀လမ်းထိပ်) လမ်းမတော်မြို့နယ်သို့ ရေယာဉ်မှတ်ပုံတင်မိတ္တူ(၁)စုံ၊ သို့မဟုတ် ကုမ္ပဏီမှတ်ပုံ တင်လက်မှတ်မိတ္တူတစ်စုံနှင့် ရေယာဉ်ပိုင်ရှင်၏ လိုင်စင်ဓါတ်ပုံ(၂)ပုံနှင့်တကွ လာရောက်လျှောက်ထားနိုင်ပါသည်-

(က) ရေကြောင်းပို့ဆောင်ရေးညွှန်ကြားမှု ဦးစီးဌာနတွင် မှတ်ပုံတင်အမည်ပေါက်ပိုင်ဆိုင်သောရေယာဉ်/စက်မဲ့ကုန်တွဲ/ဆီတွဲ (ပုဂ္ဂိုလ်/အဖွဲ့အစည်း)။

(ခ) ရေယာဉ်ပိုင်ရှင်မှအပ ပြည်တွင်းရေကြောင်းသယ်ယူပို့ ဆောင်ရေးလုပ်ငန်း လုပ်ကိုင်သည့် ရေယာဉ်လုပ်ငန်းရှင် (ပုဂ္ဂိုလ်/အဖွဲ့အစည်း)။

(ဂ) ပိုင်ရှင်၏လိုင်စင်ပါ လိပ်စာသည် ရန်ကုန်တိုင်းဒေသကြီး အတွင်းဖြစ်ရမည်။

(ဃ) ပိုင်ရှင်၏ လိုင်စင်ပါလိပ်စာသည်အခြားသော တိုင်းဒေသကြီးနှင့် ပြည်နယ်များအတွင်းဖြစ်သော်လည်းရန်ကုန်တိုင်းဒေသကြီးအသင်းခွဲတွင် အသင်းဝင်လိုပါက အခြားသော တိုင်းဒေသကြီးနှင့်ပြည်နယ်အသင်း တစ်ခုခုသို့ အသင်းဝင်အဖြစ် လျှောက်ထားခြင်းမပြုကြောင်း ခံဝန်ချက်ဖြင့် လျှောက်ထားနိုင်သည်။

(င) ပြည်တွင်းရေကြောင်းသွားရေယာဉ်ပိုင်ရှင်များအသင်း (ရုံးချုပ်) တွင် အသင်းဝင်ပြီးဖြစ်သော ရန်ကုန်တိုင်းဒေသကြီးအတွင်းအမည်ပေါက် ရေယာဉ်ပိုင်ရှင်များသည် ရန်ကုန်တိုင်းဒေသကြီးအသင်းခွဲ၏ အသင်းဝင်အဖြစ် အလိုအလျောက်ရရှိပြီးဖြစ်၍ ထပ်မံလျှောက်ထားရန် မလို(မလို)ပါ။

၃။ တိုင်းဒေသကြီးနှင့် ပြည်နယ်အသင်းခွဲများမှ အသင်းသားများသည် ပြည်တွင်း ရေကြောင်းသွားရေယာဉ်ပိုင်ရှင် များအသင်း၏ အသင်းဝင်ဖြစ် အလိုအလျောက် ရရှိပြီးဖြစ်ပါသည်။

၄။ ရန်ကုန်တိုင်းဒေသကြီး အသင်းခွဲ၏ အလုပ်အမှုဆောင် ရွေးချယ်တင်မြှောက်ပွဲကို ၂၀၁၆ခုနှစ်၊ မတ်လအတွင်းကျင်းပသွား မည်ဖြစ်ပြီး ၂၀၁၆ခုနှစ်၊ မတ်လ(၁) ရက်နေ့မတိုင်မီ အသင်းဝင်ပြီးသူများသည် သင်းဖွဲ့စည်းမျဉ်းနှင့်အညီ အလုပ်အမှုဆောင်အဖြစ်ရွေးချယ် တင်မြှောက်ခံပိုင်ခွင့်နှင့် မဲပေးခွင့်ရှိပါသည်။

အသင်းခွဲဖြစ်မြောက်ရေးကော်မတီ
(ဖုန်း-၀၉-၂၅၀၅၃၆၅၄၂)

ကျေးဇူးအထူးတင်ရှိခြင်း
ဒေါ်လေးမိ (Lucy)
အသက်(၇၅)နှစ်
ဒု-လက်ထောက်ညွှန်ကြားရေးမှူး(ငြိမ်း)
မြန်မာ့စားသောက်ကုန်လုပ်ငန်း

၆-၂-၂၀၁၆ (စနေနေ့)တွင် ဘဝတစ်ပါးသို့ ကူးပြောင်း ကွယ်လွန်သွားသော [ဦးဝင်း (ညွှန်ကြားရေးမှူး ငြိမ်း၊MOGE၊စွမ်းအင်ဝန်ကြီးဌာန)]၏ ဇနီး၊ ကျေးဇူးရှင်မိခင်ကြီး ဒေါ်လေးမိ စတင်မကျန်းမာသည့်အချိန်မှစ၍ ဂရုတစိုက် ကုသပြုစု စောင့်ရှောက်ပေးခဲ့ကြသော ရန်ကုန်ပြည်သူ့ဆေးရုံကြီး သွေးရောဂါဌာနမှ သမားတော်ကြီး ပါမောက္ခဒေါက်တာဦးထွန်းလွင်ငြိမ်း၊ ဗဟိုရ်စည်ဆေးရုံမှ ဒေါက်တာဒေါ်ရင်ရင်ကြူနှင့် ဆေးရုံမှ တာဝန်ရှိ ဆရာဝန်၊ ဆရာမ၊ သူနာပြုများ၊ နာရေးကိစ္စအဝဝတွင် ကိုယ်ရောစိတ်ပါ အဘက်ဘက်မှ ပြည့်စုံအောင် အနီးကပ်ဝိုင်းဝန်းကူညီဆောင်ရွက်ပေးခဲ့ကြသော MOGE ကုမ္ပဏီများ၊ ဌာနဆိုင်ရာများမှ တာဝန်ရှိသူများ၊ ဆွေမျိုးမိတ်သင်္ဂဟများ၊ လူကိုယ်တိုင် မလာရောက်နိုင်သော်လည်း နည်းအမျိုးမျိုးဖြင့် သတင်းမေးမြန်းအားပေးနှစ်သိမ့်ပေးခဲ့ကြသူများ၊ လွမ်းသူ့ပန်းခြင်း ပန်းခွေများ ပေးပို့ပေးခဲ့ကြသူများ၊ နာရေးပို့ဆောင်ပေးခဲ့ကြသော မိတ်ဆွေများ၊ နာမကျန်းစဉ်မှ ရက်လည်ဆွမ်းကျွေးအလှူဒါနပြုသည်အထိ ကူညီပေးခဲ့ကြသူများနှင့် ကျေးဇူးတင်ထိုက်သူများအားလုံးတို့ကို အထူးပင် ကျေးဇူးတင်ရှိပါသည်။

ကျန်ရစ်သူမိသားစု

ကန့်ကွက်နိုင်ကြောင်း ကြော်ငြာ

ပုဇွန်တောင်မြို့နယ်၊ မြေတိုင်းရပ်ကွက် အမှတ်-၁၀ဂျေ၃၊ မြေကွက်အမှတ်-V ၁၀၊ မြေကွက် တည်နေရာအမှတ်(၂၄)၊ သာယာကုန်းလမ်း၊ (၂)ရပ်ကွက် (Lin Lay Swee) အမည်ပေါက်နှစ် (၉၀)ဂရန် သက်ကုန်မြေအား ရန်ကုန်အရှေ့ပိုင်းခရိုင်တရားရုံး၏ တရားမကြီးမှု အမှတ်-၁၇၃/၂၀၀၉စီရင်ချက်နှင့် အနိုင်ဒီကရီ၊ ဇာရီမှုအမှတ်-၁၁၆/၂၀၀၉ စီရင်ချက် ဂရန်ပျောက်ဆုံးကြောင်း ရပ်ကွက်၊ ရဲစခန်း ထောက်ခံစာ၊ ကျမ်းကျိန်လွှာတို့ကိုတင်ပြပြီး တရားရုံးကိုယ်စား ဘီလစ်ဒေါ်အေးအေးသိန်း [၁၂/သဃက (နိုင်)၀၆၆၅၇၄]မှ အရောင်းမြေပုံကူးလျှောက်ထားလာရာ တရားဝင်ခိုင်လုံသော အထောက်အထားများဖြင့် ဤကြော်ငြာပါသည့်နေ့မှစ၍ (၇)ရက်အတွင်း ကန့်ကွက်နိုင်ပါကြောင်းနှင့် ကန့်ကွက်မှုမရှိပါက လုပ်ထုံးလုပ်နည်းအတိုင်း ဆက်လက်ဆောင်ရွက်ပေးမည် ဖြစ်ပါကြောင်း အသိပေးကြေညာအပ်ပါသည်။

မြို့ပြစီမံကိန်းနှင့်မြေစီမံခန့်ခွဲမှုဌာန၊
ရန်ကုန်မြို့တော်စည်ပင်သာယာရေးကော်မတီ

အထူးဝမ်းနည်းကြေကွဲခြင်း
ဘုရား၊ရဟန်း၊ကျောင်း၊မုခ်ဦး၊ရေကန် ဒါယကာကြီး
ဒုတိယဗိုလ်ချုပ်ကြီးဝင်းမြင့်(ငြိမ်း)
စစ်ရေးချုပ်(ငြိမ်း)
ကြည်း-၈၈၀၉၊ ဗိုလ်သင်တန်းအမှတ်စဉ်(၂၈)
အသက်(၈၀)

ဦးကျော်ကျော်စိန်(ထူးမော်ကုမ္ပဏီ)-ဒေါ်နန်းရတနာဝင်းတို့၏ မွေးသဖခင် ကျေးဇူးရှင် ဒုတိယဗိုလ်ချုပ်ကြီးဝင်းမြင့်(ငြိမ်း)သည် ၆-၂-၂၀၁၆(စနေနေ့) ညနေ ၄း၅၂နာရီတွင် ကွယ်လွန်သွားကြောင်း သိရှိရပါသဖြင့် မိသားစုနှင့် ထပ်တူထပ်မျှ ဝမ်းနည်းကြေကွဲရပါသည်။

ဒေါ်သီတာမြင့်နှင့် PCLC School မိသားစု

အထူးဝမ်းနည်းကြေကွဲခြင်း
ဒုတိယဗိုလ်ချုပ်ကြီးဝင်းမြင့်(ငြိမ်း)
စစ်ရေးချုပ်(ငြိမ်း)
အသက်(၈၀)

ရန်ကုန်မြို့နေဒေါ်ခင်ချိုဦး၏ချစ်လှစွာသောခင်ပွန်းဒုတိယဗိုလ်ချုပ်ကြီး ဝင်းမြင့်(ငြိမ်း) အသက်(၈၀)သည် ၆-၂-၂၀၁၆ (စနေနေ့) တွင် ကွယ်လွန်သွားကြောင်း ကြားသိရပါသဖြင့် မိသားစုနှင့် ထပ်တူထပ်မျှဝမ်းနည်းကြေကွဲရပါကြောင်း။

Ever Seiko Co.,Ltd & Living Square Co.,Ltd.

အထူးဝမ်းနည်းကြေကွဲခြင်း
ဦးစိုင်းထွန်းစိန်(ကွန်ဟိန်း)
အသက်(၈၃)နှစ်

မန္တလေးမြို့၊ မဟာနွယ်စဉ်ရပ်ကွက်၊ ၄၁၃/ဥယျာဉ်ရပ်၊ (၃၈×၃၉)လမ်းကြား၊ (၇၁×၇၂)လမ်းကြားနေ (ဒေါ်နန်းဆေး)၏ခင်ပွန်း၊ ဒေါ်နန်းခမ်းလူ၊ ဗိုလ်မှူးကျော်ဆန်းဝင်း (AGM-MKT Construction Co., Ltd)-ဒေါ်နန်းလှနု၊ ဗိုလ်ကြီးစိုးဝင်း(ငြိမ်း)၊ (စစ်ကိုင်းတိုင်းဒေသကြီး၊ ယင်းမာပင်မြို့နယ်အုပ်ချုပ်ရေးမှူး)-ဒေါ်နန်းစံစံထွေးတို့၏ဖခင်ကြီး ဦးစိုင်းထွန်းစိန်(ကွန်ဟိန်း) အသက်(၈၃)နှစ်သည် ၈-၂-၂၀၁၆(တနင်္လာနေ့) ည ၉း၃၀ နာရီတွင် ကွယ်လွန်သွားကြောင်း သိရှိရပါဖြင့် မိသားစုနှင့်အတူ ထပ်တူထပ်မျှ အထူးဝမ်းနည်းကြေကွဲရပါသည်။

ဦးမျိုးမြင့်(Chairman)M.K.T Construction Co., Ltd မိသားစု

ဝမ်းနည်းကြေကွဲခြင်း
ပါမောက္ခ ဒေါက်တာသစ်လွင်
M.B.,B.S,M.Med.Sc(Ortho),FICS, Dr.Med.Scf (Ortho)
Professor Emeritus,University of Medicine(I)

ရန်ကုန်မြို့နေ ဒေါ်မြတ်အေးချမ်း၏ ချစ်လှစွာသောခင်ပွန်း ပါမောက္ခ ဒေါက်တာသစ်လွင် အသက် (၆၁)နှစ်သည် ၉-၂-၂၀၁၆ (အင်္ဂါနေ့)တွင် ကွယ်လွန်သွားကြောင်း သိရှိရပါသဖြင့် မိသားစုနှင့်အတူ ထပ်တူထပ်မျှ ဝမ်းနည်းကြေကွဲရပါသည်။

ပါမောက္ခချုပ်
ပါမောက္ခဒေါက်တာမြတ်သန္တာနှင့် ဆရာ/ဆရာမများ
သူနာပြုတက္ကသိုလ်၊ ရန်ကုန်

အထူးဝမ်းနည်းကြေကွဲခြင်း
ပါမောက္ခဒေါက်တာသစ်လွင်
Professor Emeritus, University of Medicine(1)
အသက်(၆၁)နှစ်

ရန်ကုန်မြို့နေ ဒေါ်မြတ်အေးချမ်း၏ ချစ်လှစွာသောခင်ပွန်း ဆေးတက္ကသိုလ်(၁)၊ ရန်ကုန် လှေလှော်အသင်း၏ ဦးစီးပဲ့ကိုင် Cox တစ်ဦးဖြစ်သူ အစ်ကိုကြီး ဒေါက်တာသစ်လွင် (ပါမောက္ခ/ဌာနမှူးငြိမ်း၊ အရိုးရောဂါပညာဌာန၊ ဆေးတက္ကသိုလ်-၁)သည် ၉-၂-၂၀၁၆ရက်တွင် ကွယ်လွန်သွားကြောင်း သိရှိရပါသဖြင့် မိသားစုနှင့် ထပ်တူထပ်မျှ ဝမ်းနည်းကြေကွဲရပါသည်။

ဆေးတက္ကသိုလ်(၁) လှေလှော်အသင်းသားများ
Dr.ကျော်ဇင်ဟန်၊ Dr.ကျော်ဇင်သန့်၊
Dr.အောင်ရွှေစော၊ Dr.ရဲထွန်း

ဝမ်းနည်းကြေကွဲခြင်း
ဦးမြင့်သိန်း
အသက်(၈၅)နှစ်

ဦးထက်အောင်(၁၉၈၃ ဘူမိဗေဒ)၏ ဖခင်ဖြစ်သူ ဦးမြင့်သိန်းသည် ၈-၂-၂၀၁၆ (တနင်္လာနေ့)တွင် ကွယ်လွန်သွားကြောင်း သိရှိရပါသဖြင့် မိသားစုနှင့် ထပ်တူထပ်မျှ ဝမ်းနည်းကြေကွဲရပါသည်။

(၁၉၈၃)ခုနှစ် ဘူမိဗေဒ ရန်ကုန်တက္ကသိုလ်မှ သူငယ်ချင်းများ

ဝမ်းနည်းကြေကွဲခြင်း
ဗိုလ်ကြီးနွယ်အေး(ငြိမ်း)
စစ်တက္ကသိုလ် အမှတ်စဉ်(၁၄)
အသက် (၆၈) နှစ်

ရွှေညောင်မြို့နေ ဒေါ်ခင်ချိုအေး၏ခင်ပွန်း ဗိုလ်ကြီးနွယ်အေး(ငြိမ်း)သည် ၉-၂-၂၀၁၆ ရက်တွင် ရွှေညောင်မြို့၌ ကွယ်လွန်သွားကြောင်း သိရှိရပါသဖြင့် မိသားစုနှင့်ထပ်တူထပ်မျှ ဝမ်းနည်းကြေကွဲရပါကြောင်း။

စစ်တက္ကသိုလ် အမှတ်စဉ်(၁၄)မှ သူငယ်ချင်းများ

ဝမ်းနည်းကြေကွဲခြင်း
ပါမောက္ခဦးသစ်လွင်

ဒေါ်မြတ်အေးချမ်း၏ချစ်လှစွာသောခင်ပွန်း ပါမောက္ခဦးသစ်လွင်သည် ၉-၂-၂၀၁၆ရက်တွင် ကွယ်လွန်သွားပါသဖြင့် ကျန်ရစ်သူမိသားစုနှင့် ထပ်တူထပ်မျှ ဝမ်းနည်းကြေကွဲရပါသည်။

အရိုးရောဂါပညာဌာန
ဆေးတက္ကသိုလ်(၂)ရန်ကုန်

ကြော်ငြာစာ
(တရားမကျင့်ထုံးဥပဒေအမိန့်-၁၊နည်းဥပဒေ-၈ အရ)
ဒက္ခိဏခရိုင်တရားရုံးတော်
၂၀၁၆-ခုနှစ်၊ တရားမကြီးမှုအမှတ်-၉

၁။ ဦးထွန်းကြည်	နှင့်	၁။ ဦးဇော်မင်း
၂။ ဦးရဲဝင်း		၂။ ဦးတေဇာလင်း
တရားလိုများ		**တရားပြိုင်များ**

၁။ နေပြည်တော်၊ပုဗ္ဗသီရိမြို့၊ဥပ္ပါတသန္တိစေတီတော်၊ဂေါပကအဖွဲ့ဝင်(ညှိနှိုင်း) ဦးထွန်းကြည်နှင့် ဂေါပကအဖွဲ့ဝင် ဦးရဲဝင်းတို့က နေပြည်တော်ရှိ ဥပ္ပါတသန္တိစေတီတော်အတွက် တရားမကျင့်ထုံးဥပဒေပုဒ်မ-၉၂ အရ ဂေါပကအဖွဲ့စည်းမျဉ်းအသစ်ကို အတည်ပြုပေးပါရန် ဦးဇော်မင်းနှင့် ဦးတေဇာလင်းတို့အပေါ် လျှောက်ထားလာပါသည်။

၂။ ယင်းကဲ့သို့လျှောက်ထားလာမှုတွင် အကျိုးသက်ဆိုင်သည်ဟုယူဆသော မည်သူမဆို အမှုသည်အဖြစ်ပါဝင်လိုပါက ၂၀၁၆ ခုနှစ်၊ ဖေဖော်ဝါရီလ ၁၈ ရက် (၁၃၇၇-ခုနှစ်၊ တပို့တွဲလဆန်း ၁၀ ရက်) မွန်းလွဲ ၁ နာရီတွင် ကိုယ်တိုင်ဖြစ်စေ၊ နည်းလမ်းတကျလွှဲအပ်ထားသော အခွင့်ရ ကိုယ်စားလှယ်ဖြင့်ဖြစ်စေ ဒက္ခိဏခရိုင်တရားရုံးတော်သို့ လာရောက်လျှောက်ထားနိုင်ကြောင်း ကြေညာလိုက်သည်။

၃။ သတ်မှတ်ကာလအတွင်း လာရောက်လျှောက်ထားခြင်းမရှိလျှင် ဥပဒေနှင့်အညီ စစ်ဆေးကြားနာ၊ ဆုံးဖြတ်မည်ဖြစ်ကြောင်း သိစေအပ်ပါသည်။

၂၀၁၆ ခုနှစ်၊ ဖေဖော်ဝါရီလ ၁၁ ရက်တွင် ဤရုံးတံဆိပ်ရိုက်နှိပ်၍ ကျွန်ုပ်လက်မှတ်ရေးထိုး ထုတ်ပေးလိုက်သည်။

(မြင့်ကျော်)
ခရိုင်တရားသူကြီး
ဒက္ခိဏခရိုင်တရားရုံး

ဝမ်းနည်းကြေကွဲခြင်း
ဘုရား၊ ရဟန်း၊ ကျောင်း ဒါယကာကြီး
ဦးအုံးမောင် (B.Sc,.BL) (၈၃)နှစ်
တရားလွှတ်တော်ရှေ့နေနှင့်နိုတြီပဗ္ဗလစ်(တောင်သာ)

ရန်ကုန်မြို့၊ ကမာရွတ်မြို့နယ်နေ ဒေါ်သန်းသန်းအေး၏ ချစ်လှစွာသောခင်ပွန်း၊ ဗိုလ်မှူးစိုးညွန့်(ငြိမ်း)-ဒေါ်မိုးမိုးညွန့်၊ ဒုတိယဗိုလ်မှူးကြီးတင်မောင်ခိုင်(ငြိမ်း)-ဒေါ်စန္ဒာအုံးတို့၏ ဖခင် ဦးအုံးမောင်သည် ၉-၂-၂၀၁၆ ရက်တွင် ကွယ်လွန်သွားပါသဖြင့် မိသားစုနှင့် ထပ်တူထပ်မျှ ဝမ်းနည်းကြေကွဲရပါသည်။

ဥက္ကဋ္ဌနှင့် ဇနီး
ဝန်ထမ်းမိသားစုများ
ဗိုလ်မင်းဗိုလ်ဆောက်လုပ်ရေးကုမ္ပဏီလီမိတက်

ဝမ်းနည်းကြေကွဲခြင်း
ဘုရား၊ ရဟန်း၊ ကျောင်းဒါယိကာမကြီး
ဒေါ်ခင်မြင့်(တန့်ဆည်)
အသက် (၇၂) နှစ်

ရန်ကုန်မြို့၊ အမှတ်(D)၊ (၂၃/၂၄)၊ မေခလမ်းသွယ်(၂)၊ မေခအိမ်ရာ၊ သင်္ဃန်းကျွန်းမြို့နယ်နေ (ဦးစိန်မြင့်)၏ဇနီး၊ စီးပွားရေးနှင့်ကူးသန်း ရောင်းဝယ်ရေးဝန်ကြီးဌာန ပြည်ထောင်စုဝန်ကြီး ဦးဝင်းမြင့်-ဒေါ်မြင့်မြင့်သန်းတို့၏ အစ်မ၊ ဦးသူရိန်(MD,Shwe Naga Minn Co.,Ltd)အသင်းပိုင်ရှင်(Zeyar Shwe Myay FC)၊ ဦးစည်သူ-ဒေါ်ပိုးအိမင်းအေး၊ ဦးယဉ်ထွေးဆွေ (MD, Mahar Lumbini Co.,Ltd)-ဒေါ်ဟေမာဝင်းမြင့်(Director,Shwe Naga Minn Co.,Ltd)တို့၏ကြီးကြီး၊ LEO၏အဘွားလေးဖြစ်သူ ဒေါ်ခင်မြင့် အသက် (၇၂) နှစ်သည် ၉-၂-၂၀၁၆ ရက် နံနက် ၈း၄၅ နာရီတွင် ကွယ်လွန်သွားပါသဖြင့် မိသားစုနှင့် ထပ်တူထပ်မျှဝမ်းနည်းကြေကွဲရပါသည်။

Shwe Naga Minn Co.,Ltd
ဝန်ထမ်းများ

ဝမ်းနည်းကြေကွဲခြင်း
ပါမောက္ခဦးသစ်လွင်
အသက်(၆၁)နှစ်

ဒေါ်မြတ်အေးချမ်း၏ ချစ်လှစွာသော ခင်ပွန်း ပါမောက္ခ ဦးသစ်လွင် သည် ၉-၂-၂၀၁၆ရက်တွင် ကွယ်လွန်သွားပါသဖြင့် ကျန်ရစ်သူမိသားစုနှင့် ထပ်တူဝမ်းနည်းကြေကွဲရပါသည်။

ပါမောက္ခ ဦးစိုးထွန်း-ဒေါက်တာဒေါ်ညိုညိုသိန်း
ပါမာက္ခချုပ်(ငြိမ်း)
ဆေးတက္ကသိုလ်၊ မန္တလေး

ဝမ်းနည်းကြေကွဲခြင်း
ပါမောက္ခ ဒေါက်တာသစ်လွင်
ဥက္ကဋ္ဌ-မြန်မာနိုင်ငံယာဉ်လမ်းအန္တရာယ်ကင်းရှင်းရေးအဖွဲ့
အသက်(၆၁)နှစ်

ရန်ကုန်မြို့၊ မရမ်းကုန်းမြို့နယ်၊ သလ္လာဝတီလမ်း၊ (9H2)နေ ပါမောက္ခ ဒေါက်တာသစ်လွင်သည် ၉-၂-၂၀၁၆ရက်တွင် ကွယ်လွန်သွားကြောင်း သိရပါသဖြင့် မိသားစုနှင့်ထပ်တူ ဝမ်းနည်းကြေကွဲရပါသည်။

မြန်မာနိုင်ငံယာဉ်လမ်းအန္တရာယ်ကင်းရှင်းရေးအဖွဲ့

ကြော်ငြာ

အထူးဝမ်းနည်းကြေကွဲခြင်း

ဘုရား၊ ရဟန်း၊ ကျောင်း၊ မုခ်ဦး၊ ရေကန် ဒါယကာကြီး

ဒုတိယဗိုလ်ချုပ်ကြီးဝင်းမြင့်(ငြိမ်း)၊ စစ်ရေးချုပ်(ငြိမ်း)

အသက်(၈၀)

ကြည်း-၈၈၀၉၊ ဗိုလ်သင်တန်းအမှတ်စဉ်(၂၈)

ကျေးဇူးတရားကြီးမားလှပါသော ဖခင် ဒုတိယဗိုလ်ချုပ်ကြီးဝင်းမြင့်(ငြိမ်း) ကွယ်လွန်သွားသည့်အတွက် မာမီဒေါ်ခင်ချိုဦးနှင့်အတူတကွ ဝမ်းနည်းကြေကွဲရပါသည်။ တူ/တူမများ အားလုံးကို သား/သမီးအရင်းတမျှ စောင့်ရှောက်ခဲ့ပါသော ဖခင် ကောင်းရာသုဂတိရောက်ပါစေ။

ချစ်လှစွာသော တူ/တူမများ-
စိုင်းစိုင်း-နန်းနှင်းနှင်းအေး၊ စိုင်းနောင့်၊ နန်းစန္ဒာမြင့်၊ နန်းဒေဝီမြင့်
နန်းမေမြတ်နိုးဦး
စိုင်းသုတပြည့်ဖြိုး၊ စိုင်းသုခပြည့်စုံ
စိုင်းရဲရင့်ထက်
စိုင်းဆက်ဘုန်းစံ၊ နန်းထက်မြတ်ချို
နန်းတိုးအိလင်း၊ နန်းမြတ်သိမ့်ကို၊ နန်းရည်မွန်သိမ့်

ဘုရား၊ ရဟန်း၊ သိမ်၊ ကျောင်း၊ တန်ဆောင်း

ဒါယကာကြီး ဦးအောင်ကျော် (၂၃-၁-၁၉၉၆)

ဒါယိကာမကြီး ဒေါ်ရွှေသိုက် (၇-၈-၂၀၁၅)

ကျေးဇူးရှင်ဖခင်ကြီးနှင့် မိခင်ကြီးတို့သည် သားသမီးမြေးများနှင့် ခွဲခွာသွားသော်လည်း ကျန်ရစ်သူမိသားစုများက မိဘနှစ်ပါး၏ကြီးမားသော မေတ္တာနှင့် ဂုဏ်ကျေးဇူးများကို ယနေ့ထိ နေ့စဉ်အောက်မေ့သတိရလျက်ရှိကြပါသည်။ မိဘများအား ရည်စူး၍ လစဉ်နှစ်စဉ်မပြတ် ပြုလုပ်သော အလှူဒါနကောင်းမှုကုသိုလ်အစုစုကို အမျှပေးဝေ ပါသည်။ အေးချမ်းမြင့်မြတ်သော ဘုံဘဝမှ ဝမ်းမြောက်ဝမ်းသာ သာဓုအနုမောဒနာခေါ်ဆိုနိုင်ကြပါစေ၊ နိဗ္ဗာန်ကိုလည်း မျက်မှောက်ပြုနိုင်ကြပါစေ။

ကျန်ရစ်သူသားသမီးမြေးမိသားစု

နောင်ရိုး-ကျောက်ပန်းတောင်းအိမ်ဆောက်ပစ္စည်းရောင်းဝယ်ရေး

ဝမ်းနည်းကြေကွဲခြင်း

ဘုရား၊ ရဟန်း၊ သိမ်၊ ကျောင်း ဒါယကာကြီး

ဦးခင်ညွန့်

(တောင်ဒဂုံ ဆီအုန်း)

အသက်(၆၃)နှစ်

ရန်ကုန်မြို့၊ ရွှေပြည်သာမြို့နယ်၊ ကျန်စစ်သားလမ်း၊ သီရိပန်းခြံ၊ အမှတ်(၂၂၂)နေ ဒေါ်သန်းသန်းထူး၏ ချစ်လှစွာသော ခင်ပွန်း ဗိုလ်မှူးချုပ် ချစ်သန်း(ငြိမ်း)-ဒေါ်ခင်အေးမူတို့၏ ညီ/မောင် ဦးခင်ညွန့် အသက်(၆၃)နှစ်သည် ၈-၂-၂၀၁၆ရက် (တနင်္လာနေ့) ည(၁၀း၂၅)နာရီတွင် ကွယ်လွန်သွားကြောင်း သိရှိရပါသဖြင့် မိသားစုနှင့်ထပ်တူထပ်မျှ ဝမ်းနည်းကြေကွဲရပါသည်။ **ဦးကျော်မြင့်-ဒေါ်ခင်ဝင်းမြင့်မိသားစု**

ဝမ်းနည်းကြေကွဲခြင်း

ဘုရား၊ ရဟန်း၊ သိမ်၊ ကျောင်း ဒါယကာကြီး

ဦးခင်ညွန့်

(တောင်ဒဂုံ ဆီအုန်း)

အသက်(၆၃)နှစ်

ရန်ကုန်မြို့၊ ရွှေပြည်သာမြို့နယ်၊ ကျန်စစ်သားလမ်း၊ သီရိပန်းခြံ၊ အမှတ်(၂၂၂)နေ ဒေါ်သန်းသန်းထူး၏ ချစ်လှစွာသော ခင်ပွန်း ဗိုလ်မှူးချုပ် ချစ်သန်း(ငြိမ်း)-ဒေါ်ခင်အေးမူတို့၏ ညီ/မောင် ဦးခင်ညွန့် အသက်(၆၃)နှစ်သည် ၈-၂-၂၀၁၆ရက် (တနင်္လာနေ့) ည(၁၀း၂၅)နာရီတွင် ကွယ်လွန်သွားကြောင်း သိရှိရပါသဖြင့် မိသားစုနှင့်ထပ်တူထပ်မျှ ဝမ်းနည်းကြေကွဲရပါသည်။ **Golden Flower Co.,Ltd မိသားစု**

ဝမ်းနည်းကြေကွဲခြင်း

ဘုရား၊ ရဟန်း၊ သိမ်၊ ကျောင်း ဒါယကာကြီး

ဦးခင်ညွန့်

(တောင်ဒဂုံ ဆီအုန်း)

အသက်(၆၃)နှစ်

ရန်ကုန်မြို့၊ ရွှေပြည်သာမြို့နယ်၊ ကျန်စစ်သားလမ်း၊ သီရိပန်းခြံ၊ အမှတ်(၂၂၂)နေ ဒေါ်သန်းသန်းထူး၏ ချစ်လှစွာသော ခင်ပွန်း ဗိုလ်မှူးချုပ် ချစ်သန်း(ငြိမ်း)-ဒေါ်ခင်အေးမူတို့၏ ညီ/မောင် ဦးခင်ညွန့် အသက်(၆၃)နှစ်သည် ၈-၂-၂၀၁၆ရက် (တနင်္လာနေ့)၊ ည(၁၀း၂၅)နာရီတွင် ကွယ်လွန်သွားကြောင်း သိရှိရပါသဖြင့် မိသားစုနှင့်ထပ်တူထပ်မျှ ဝမ်းနည်းကြေကွဲရပါသည်။ **တောင်ဒဂုံဆီအုန်းစိုက်ပျိုးရေးစီမံကိန်းမိသားစု (ဘုတ်ပြင်းမြို့နယ်)**

ဝမ်းနည်းကြေကွဲခြင်း

ဘုရား၊ ရဟန်း၊ သိမ်၊ ကျောင်း ဒါယကာကြီး

ဦးခင်ညွန့်

(တောင်ဒဂုံ ဆီအုန်း)

အသက်(၆၃)နှစ်

ရန်ကုန်မြို့၊ ရွှေပြည်သာမြို့နယ်၊ ကျန်စစ်သားလမ်း၊ သီရိပန်းခြံ၊ အမှတ်(၂၂၂)နေ ဒေါ်သန်းသန်းထူး၏ ချစ်လှစွာသော ခင်ပွန်း ဗိုလ်မှူးချုပ် ချစ်သန်း(ငြိမ်း)-ဒေါ်ခင်အေးမူတို့၏ ညီ/မောင် ဦးခင်ညွန့် အသက်(၆၃)နှစ်သည် ၈-၂-၂၀၁၆ရက် (တနင်္လာနေ့)၊ ည(၁၀း၂၅)နာရီတွင် ကွယ်လွန်သွားကြောင်း သိရှိရပါသဖြင့် မိသားစုနှင့်ထပ်တူထပ်မျှ ဝမ်းနည်းကြေကွဲရပါသည်။ **တောင်ဒဂုံ ဆီအုန်းစိုက်ပျိုးရေးစီမံကိန်းမိသားစု (ဆီကြမ်း/ဆီချော စက်ရုံ)**

ဝမ်းနည်းကြေကွဲခြင်း

ဘုရား၊ ရဟန်း၊ သိမ်၊ ကျောင်း ဒါယကာကြီး

ဦးခင်ညွန့်

(တောင်ဒဂုံ ဆီအုန်း)

အသက်(၆၃)နှစ်

ရန်ကုန်မြို့၊ ရွှေပြည်သာမြို့နယ်၊ ကျန်စစ်သားလမ်း၊ သီရိပန်းခြံ၊ အမှတ်(၂၂၂)နေ ဒေါ်သန်းသန်းထူး၏ ချစ်လှစွာသော ခင်ပွန်း ဗိုလ်မှူးချုပ် ချစ်သန်း(ငြိမ်း)-ဒေါ်ခင်အေးမူတို့၏ ညီ/မောင် ဦးခင်ညွန့် အသက်(၆၃)နှစ်သည် ၈-၂-၂၀၁၆ရက် (တနင်္လာနေ့) ည(၁၀း၂၅)နာရီတွင် ကွယ်လွန်သွားကြောင်း သိရှိရပါသဖြင့် မိသားစုနှင့်ထပ်တူထပ်မျှ ဝမ်းနည်းကြေကွဲရပါသည်။ **ဦးတင်ထွန်း-ဒေါ်မြင့်မြင့်ထွေးမိသားစု**

ဝမ်းနည်းကြေကွဲခြင်း

ဘုရား၊ ရဟန်း၊ သိမ်၊ ကျောင်း ဒါယကာကြီး

ဦးခင်ညွန့်

(တောင်ဒဂုံ ဆီအုန်း)

အသက်(၆၃)နှစ်

ရန်ကုန်မြို့၊ ရွှေပြည်သာမြို့နယ်၊ ကျန်စစ်သားလမ်း၊ သီရိပန်းခြံ၊ အမှတ်(၂၂၂)နေ ဒေါ်သန်းသန်းထူး၏ ချစ်လှစွာသော ခင်ပွန်း ဗိုလ်မှူးချုပ် ချစ်သန်း(ငြိမ်း)-ဒေါ်ခင်အေးမူတို့၏ ညီ/မောင် ဦးခင်ညွန့် အသက်(၆၃)နှစ်သည် ၈-၂-၂၀၁၆ရက် (တနင်္လာနေ့) ည(၁၀း၂၅)နာရီတွင် ကွယ်လွန်သွားကြောင်း သိရှိရပါသဖြင့် မိသားစုနှင့်ထပ်တူထပ်မျှ ဝမ်းနည်းကြေကွဲရပါသည်။ **Lion City Restaurant မိသားစု**

အထူးဝမ်းနည်းကြေကွဲခြင်း

ဘုရား၊ ရဟန်း၊ ကျောင်းဒါယကာကြီး

ဦးအုံးမောင်

အသက် (၈၃) နှစ်

တရားလွှတ်တော်ရှေ့နေနှင့်နိုတြီပဗ္ဗလစ်

ဥက္ကဋ္ဌ-ရန်ကုန်ရှေ့နေအသင်း

ဦးအုံးမောင် (တရားလွှတ်တော်ရှေ့နေနှင့်နိုတြီပဗ္ဗလစ်၊ ဥက္ကဋ္ဌ)၊ (ရန်ကုန်ရှေ့နေအသင်း)သည် ဝိတိုရိယဆေးရုံ၌ ၉-၂-၂၀၁၆ ရက် နံနက် ၄း၃၅ နာရီတွင် ကွယ်လွန်သွားပါသဖြင့် မိသားစုနှင့်အတူ ထပ်တူထပ်မျှ အထူးဝမ်းနည်းကြေကွဲရပါကြောင်း။

အသင်းသူ၊ အသင်းသားများ
ရန်ကုန်ရှေ့နေအသင်း

အထူးဝမ်းနည်းကြေကွဲခြင်း

ဂုဏ်ထူးဆောင်ပါမောက္ခ ဦးသစ်လွင်

ပါမောက္ခ/ဌာနမှူး (အငြိမ်းစား)

အရိုးရောဂါပညာဌာန၊ ဆေးတက္ကသိုလ်(၁) အသက်(၆၁)နှစ်သည် ၉-၂-၂၀၁၆ရက်(အင်္ဂါနေ့) နံနက် ၃နာရီတွင် ဝိတိုရိယဆေးရုံ၌ကွယ်လွန်သွားကြောင်းသိရှိရပါသဖြင့် ကျန်ရစ်သူမိသားစုနှင့် ထပ်တူထပ်မျှ ဝမ်းနည်းကြေကွဲရပါကြောင်း။

ဦးဇော်မိုးခိုင်-ဒေါက်တာစောနေနွယ်
AA Medical Products Limited.
Pacific-AA Group

အထူးဝမ်းနည်းကြေကွဲခြင်း

ဘုရား၊ ရဟန်း၊ ကျောင်း၊ မုခ်ဦး၊ ရေကန် ဒါယကာကြီး

ဒုတိယဗိုလ်ချုပ်ကြီးဝင်းမြင့်(ငြိမ်း)

အသက် (၈၀)

စစ်ရေးချုပ် (ငြိမ်း)၊ ကြည်း - ၈၈၀၉၊ ဗိုလ်သင်တန်းအမှတ်စဉ် (၂၈)

ရန်ကုန်မြို့နေ ဒေါ်ခင်ချိုဦး၏ ချစ်လှစွာသောခင်ပွန်း ဒုတိယဗိုလ်ချုပ်ကြီးဝင်းမြင့်(ငြိမ်း)သည် ထိုင်းနိုင်ငံ (Bangkok Hospital) ၌ ၆-၂-၂၀၁၆ (စနေနေ့) ထိုင်းစံတော်ချိန် ညနေ ၄း၅၂ နာရီတွင် ကွယ်လွန်သွားကြောင်း သိရှိရပါသဖြင့် မိသားစုနှင့်ထပ်တူထပ်မျှ အထူးဝမ်းနည်းကြေကွဲခံစားရပါကြောင်း။

ဦးချောင်း-သီရိသုဓမ္မသိင်္ဂီ ဒေါ်ရွှေစင် (မိသားစု)
Golden Pinya Investment Co., Ltd.

အထူးဝမ်းနည်းကြေကွဲခြင်း

ချောက်မြို့နေ (ဦးဖိုးလှ-ဒေါ်ခင်တင့်)တို့၏သမီး၊ (ဦးဘဆွေ-ဒေါ်စောမြိုင်)တို့၏သမီးချွေးမ၊ ရတနာအိုင့်ရပ်နေ (ဦးမြင့်ကို)၏ ဇနီး၊ ဦးမျိုးကိုကို-ဒေါ်အေးအေးသန်း၊ ဗိုလ်မှူးကြီးကိုကိုကျော်(ရေ) - ဒေါ်မီမီခင်၊ ဦးကျော်ဝဏ္ဏ (Chief Officer)-ဒေါ်နွယ်နွယ်ရီ(ကထိက-မြန်မာစာဌာန)၊ ဦးကျော်စွာမြင့်-ဒေါ်ခင်မာရီတို့၏ မိခင်၊ မြေးငါးယောက်တို့၏အဘွား ဒေါ်ခင်စန်းမြင့်သည် ၉-၂-၂၀၁၆ ရက်တွင် ချောက်မြို့၊ ရတနာအိုင့်ရပ်ကွက်နေအိမ်၌ ကွယ်လွန်သွားကြောင်း ကြားသိရပါသဖြင့် မိသားစု၊ တူ၊ တူမများနှင့်ထပ်တူထပ်မျှ ဝမ်းနည်းကြေကွဲရပါကြောင်း။

မန္တလေးမြို့မှ ညီအစ်မနှင့် မောင်များ
ဦးသန်းမြင့်-ဒေါ်တင်တင်ဦး၊ ဦးပေါ်စော-ဒေါ်ခင်ခင်ဦး
ဦးခင်မောင်စိုး-ဒေါ်မြမြဝင်း၊ ဦးဝမ်းတင်-ဒေါ်တင်ရီ

ဝမ်းနည်းကြေကွဲခြင်း

ဒုတိယဗိုလ်ချုပ်ကြီးဝင်းမြင့် စစ်ရေးချုပ်

လေကြောင်းရန်ကာကွယ်ရေးအရာရှိချုပ် (ငြိမ်း)

အသက် (၈၀)

ရန်ကုန်မြို့နေ ဒေါ်ခင်ချိုဦး၏ချစ်လှစွာသောခင်ပွန်း ဒုတိယဗိုလ်ချုပ်ကြီးဝင်းမြင့်(ငြိမ်း) သည် ၆-၂-၂၀၁၆ (စနေနေ့) ညနေ ၄း၅၂ နာရီတွင် ကွယ်လွန်သွားကြောင်း သိရှိရပါသဖြင့် မိသားစုနှင့်အတူ ထပ်တူထပ်မျှ ဝမ်းနည်းကြေကွဲရပါသည်။

ဗိုလ်မှူးဘိုဘို(ငြိမ်း)နှင့် ဇနီး ဒေါ်သင်းသင်းစိုး
FAME MYANMAR LAW FIRM

အထူးဝမ်းနည်းကြေကွဲခြင်း

ပါမောက္ခဒေါက်တာသစ်လွင်

အသက် (၆၁) နှစ်

ပါမောက္ခ၊ ဌာနမှူး(ငြိမ်း)၊ အရိုးရောဂါပညာဌာန၊ ဆေးတက္ကသိုလ်(၁) (ရန်ကုန်)

ရန်ကုန်မြို့နေ ဒေါ်မြတ်အေးချမ်း၏ချစ်လှစွာသောခင်ပွန်း ပါမောက္ခဒေါက်တာသစ်လွင်သည် ၉-၂-၂၀၁၆ (အင်္ဂါနေ့) နံနက် ၃ နာရီတွင် ကွယ်လွန်သွားပါသဖြင့် မိသားစုနှင့်ထပ်တူထပ်မျှ အထူးဝမ်းနည်းကြေကွဲရပါသည်။

မြန်မာနိုင်ငံအရိုးရောဂါပညာအဖွဲ့

ဝမ်းနည်းကြေကွဲခြင်း

ပါမောက္ခ ဒေါက်တာဦးသစ်လွင် (Wilfred Aung) (၆၁)နှစ်

M.B,B.S,M.Med.Sc(Ortho),FICS,Dr.Med.Scf(Ortho)

Professor Emeritus University of Medicine(1)

ရန်ကုန်မြို့၊ မရမ်းကုန်းမြို့နယ်၊ သလ္လာဝတီလမ်း၊ အမှတ်(9H2)၊ ၇မိုင်နေ ဒေါ်မြတ်အေးချမ်း၏ခင်ပွန်းဖြစ်သူ ဆရာကြီးပါမောက္ခ ဒေါက်တာဦးသစ်လွင် (Wilfred Aung)သည် ၉-၂-၂၀၁၆ (အင်္ဂါနေ့) နံနက် ၃ နာရီတွင် ဝိတိုရိယဆေးရုံ၌ ကွယ်လွန်သွားပါသဖြင့် အထူးဝမ်းနည်းကြေကွဲရပါသည်။

ဆာကူရာဆေးရုံမိသားစု

သစ်တောနဲ့သစ်ပင် ချစ်ခင်တဲ့လူမျိုး သစ်ပင်ကို နှစ်စဉ်စိုက် ရွှေတိုက်ကိုစိုး

အထူးဝမ်းနည်းကြေကွဲခြင်း

ဘုရား၊ ရဟန်း၊ ကျောင်း၊ မုခ်ဦး၊ ရေကန်ဒါယကာကြီး

ဒုတိယဗိုလ်ချုပ်ကြီးဝင်းမြင့်(ငြိမ်း)၊ စစ်ရေးချုပ်(ငြိမ်း)

ကြည်း-၈၈၀၉၊ ဗိုလ်သင်တန်းအမှတ်စဉ်(၂၈)

အသက်(၈၀)

ရန်ကုန်မြို့နေ ဒေါ်ခင်ချိုဦး၏ ချစ်လှစွာသောခင်ပွန်း ဒုတိယဗိုလ်ချုပ်ကြီးဝင်းမြင့်(ငြိမ်း)သည် ထိုင်းနိုင်ငံ Bangkok Hospital ၌ ၆-၂-၂၀၁၆ (စနေနေ့) ညနေ ၄း၅၂ နာရီတွင် ကွယ်လွန်သွားကြောင်း သိရှိရပါသဖြင့် မိသားစုနှင့် ထပ်တူထပ်မျှ ဝမ်းနည်းကြေကွဲရပါသည်။

အစ်မ ဒေါ်လှမြတ်ဝင်း(ကြီးကြီးမွှေး)
(လားရှိုးမြို့)

အထူးဝမ်းနည်းကြေကွဲခြင်း

ဘုရား၊ ရဟန်း၊ ကျောင်း၊ မုခ်ဦး၊ ရေကန်ဒါယကာကြီး

ဒုတိယဗိုလ်ချုပ်ကြီးဝင်းမြင့်(ငြိမ်း)၊ စစ်ရေးချုပ်(ငြိမ်း)

ကြည်း-၈၈၀၉၊ ဗိုလ်သင်တန်းအမှတ်စဉ်(၂၈)

အသက်(၈၀)

ရန်ကုန်မြို့နေ ဒေါ်ခင်ချိုဦး၏ ချစ်လှစွာသောခင်ပွန်း၊ ပဲခူးမြို့နေ ဦးကျော်ဆန်း-ဒေါ်နန်းယာမီတစ်(ပ်) (ခ) ဒေါ်လှလှအေးတို့၏ ချစ်လှစွာသောအစ်ကို ဒုတိယဗိုလ်ချုပ်ကြီးဝင်းမြင့်(ငြိမ်း)သည် ထိုင်းနိုင်ငံ Bangkok Hospital ၌ ၆-၂-၂၀၁၆ (စနေနေ့) ညနေ ၄း၅၂နာရီတွင် ကွယ်လွန်သွားကြောင်း သိရှိရပါသဖြင့် မိသားစုနှင့် ထပ်တူထပ်မျှ ဝမ်းနည်းကြေကွဲရပါသည်။

ဒေါ်ညိုညိုတင်၊ ဒေါ်အေးမ(အမေ့ရင်ခွင်)
ဒေါ်မြမြမိုး(မိုးမုန့်တိုက်)၊ ဒေါ်ခင်အုန်းမြင့်(ကမ္ဘာသစ်)
ဒေါ်မြင့်မြင့်ဦး(မင်္ဂလာသောင်း ပုံနှိပ်တိုက်)
ဒေါ်သင်းသင်းရည် (အန်းမကြီးဆန်ပွဲရုံ)
ပဲခူးမြို့

အထူးဝမ်းနည်းကြေကွဲခြင်း

ဘုရား၊ ရဟန်း၊ ကျောင်း၊ မုခ်ဦး၊ ရေကန် ဒါယကာကြီး

ဒုတိယဗိုလ်ချုပ်ကြီးဝင်းမြင့်(ငြိမ်း)၊ စစ်ရေးချုပ်(ငြိမ်း)

အသက်(၈၀)

ကြည်း-၈၈၀၉၊ ဗိုလ်သင်တန်းအမှတ်စဉ်(၂၈)

ပဲခူးမြို့နေ ဦးကျော်ဆန်း-ဒေါ်နန်းယာမီတစ်(ပ်) (ခ) ဒေါ်လှလှအေးတို့၏ ချစ်လှစွာသောအစ်ကို ဒုတိယဗိုလ်ချုပ်ကြီး ဝင်းမြင့်(ငြိမ်း)သည် ထိုင်းနိုင်ငံ၊ Bangkok Hospital ၌ ၆-၂-၂၀၁၆ (စနေနေ့) ညနေ ၄း၅၂ နာရီတွင် ကွယ်လွန်သွားကြောင်း သိရပါသဖြင့် မိသားစုနှင့်ထပ်တူထပ်မျှ ဝမ်းနည်းကြေကွဲရပါသည်။

ပဲခူးမြို့မှ သူငယ်ချင်းများ

ဝမ်းနည်းကြေကွဲခြင်း

ဘုရား၊ ရဟန်း၊ ကျောင်း၊ မုခ်ဦး၊ ရေကန် ဒါယကာကြီး

ဒုတိယဗိုလ်ချုပ်ကြီးဝင်းမြင့်(ငြိမ်း) အသက်(၈၀)

ကြည်း-၈၈၀၉၊ ဗိုလ်သင်တန်းအမှတ်စဉ်(၂၈)

ရန်ကုန်မြို့နေ ဒေါ်ခင်ချိုဦး၏ ချစ်လှစွာသောခင်ပွန်း၊ ဦးကျော်ကျော်စိန်(ထူးမော် ကုမ္ပဏီ)-ဒေါ်နန်းရတနာဝင်းတို့၏ ဖခင် ဒုတိယဗိုလ်ချုပ်ကြီးဝင်းမြင့်(ငြိမ်း) အသက်(၈၀)သည် ၆-၂-၂၀၁၆ (စနေနေ့) ညနေ ၄း၅၂ နာရီတွင် ကွယ်လွန်သွားကြောင်းသိရှိရပါသဖြင့် မိသားစုနှင့် ထပ်တူထပ်မျှ ဝမ်းနည်းကြေကွဲရပါသည်။

အလုပ်အမှုဆောင်အဖွဲ့၊ ချင်းတွင်းအသင်း (ရန်ကုန်)

ဝမ်းနည်းကြေကွဲခြင်း

ဒေါ်မိုးသီတာအောင်

ဒု-လဝကမှူး (ဗိုလ်တထောင်မြို့နယ်)

အသက်(၅၁)နှစ်

ရန်ကုန်မြို့နေ ဦးခင်မောင်ထွေး(ငြိမ်း)-ဒေါ်တင်တင်မေတို့၏သမီး၊ ကိုစိုးမိုးအောင်-ဒေါ်ဝင်းစန္ဒာမြင့်တို့၏အစ်မ ဒေါ်မိုးသီတာအောင်သည် ၆-၂-၂၀၁၆ (စနေနေ့) ညနေ ၆ နာရီတွင် ကွယ်လွန်သွားကြောင်း သိရပါသဖြင့် မိသားစုနှင့်ထပ်တူထပ်မျှ ဝမ်းနည်းကြေကွဲရပါသည်။

ကိုငြိမ်းနှင့်မိသားစု

ဝမ်းနည်းကြေကွဲခြင်း

ပါမောက္ခဦးသစ်လွင် (၆၁)နှစ်

ပါမောက္ခ/ဌာနမှူး(ငြိမ်း)

အရိုးရောဂါပညာဌာန၊ ဆေးတက္ကသိုလ်(၁)ရန်ကုန်

ပါမောက္ခ ဦးသစ်လွင်သည် ၉-၂-၂၀၁၆ (အင်္ဂါနေ့)တွင် ကွယ်လွန်သွားပါသဖြင့် ကျန်ရစ်သူမိသားစုနှင့်အတူ ထပ်တူဝမ်းနည်းရပါသည်။

ပါမောက္ခ ဦးမြင့်သောင်း-ဒေါ်သန်းသန်းဦး
ပါမောက္ခ/ဌာနမှူး
အရိုးရောဂါပညာဌာန၊ ဆေးတက္ကသိုလ်(၁)ရန်ကုန်

(၃)နှစ်ပြည့် သတိရအမှျပေးဝေခြင်း

ဦးမောင်(စ်)

အကယ်ဒမီသရုပ်ဆောင်

မိသားစုနဲ့ အနုပညာရပ်ဝန်းတစ်ခုလုံးကို စွန့်သွားခဲ့တာ ဒီနေ့ဆိုရင် (၃)နှစ်တင်းတင်းပြည့်ခဲ့ပါပြီ။ ဖေကြီးအတွက် ရည်စူးပြီး နေ့စဉ် လစဉ် နှစ်စဉ် ပြုပြုသမျှ ကုသိုလ်ကောင်းမှုများကို ရောက်ရှိရာဘဝမှ မြင်မြတ်ရာဘဝကို တစ်ဆင့်ထက်တစ်ဆင့် မြင့်သထက်မြင့်ပြီး ဝမ်းမြောက်ဝမ်းသာ သာဓုခေါ်နိုင်ပါစေ။

ချစ်ဇနီး - ဒေါ်ယုယုမော်
သားကြီး - ထိုက်စံမောင်(စ်)
သားလတ် - ရဲမင်းဦး
သားငယ် - ဉာဏ်လင်းထွန်း

(၁)နှစ်ပြည့်အောက်မေ့သတိရခြင်း

ဒေါ်မြစိန်

ကျောင်းအုပ်ဆရာမကြီး(ငြိမ်း)

ကျေးဇူးရှင်မိခင်ကြီး ထာဝရဘုရားသခင်၏ ကောင်းကင်ဘုံတွင် သာယာအေးချမ်းစွာနေနိုင်ပါစေ...

ဦးခင်မောင်ကျော် နှင့် မိသားစု

အထူးဝမ်းနည်းကြေကွဲခြင်း

ဦးအုံးမောင်(B.Sc.,BL) (၈၃)နှစ်

တရားလွှတ်တော်ရှေ့နေနှင့် နိုတြီပဗ္ဗလစ်(တောင်သာ)

တရားလွှတ်တော်ရှေ့နေ ဒေါ်ကေသီအုံး၏ဖခင် ဦးအုံးမောင် အသက်(၈၃)နှစ်သည် ၉-၂-၂၀၁၆ ရက်တွင် ကွယ်လွန်ကြောင်းသိရှိရပါသဖြင့် ကျန်ရစ်သူမိသားစုနှင့် ထပ်တူထပ်မျှ ဝမ်းနည်းကြေကွဲရပါသည်။

ဦးစိုးမိုးထွန်း(တရားလွှတ်တော်ရှေ့နေ)
နှင့်တပည့်များ
Lino Master Law Firm

အထူးဝမ်းနည်းကြေကွဲခြင်း

ဘုရား၊ ရဟန်း၊ ကျောင်းဒါယကာကြီး

ဦးအုံးမောင် (B.Sc.,B.L)

တရားလွှတ်တော်ရှေ့နေနှင့်နိုတြီပဗ္ဗလစ်

အသက် (၈၃)နှစ်

ရန်ကုန်မြို့၊ ကမာရွတ်မြို့နယ်၊ (၂)ရပ်ကွက်၊ ပြည်လမ်း၊ အမှတ်(၆၃၀-အေ)နေ(ဦးသာတင်-ဒေါ်ရွှေနု)တို့၏သား အနန္တဂိုဏ်းဝင်ကျေးဇူးရှင် ဆရာကြီး ဦးအုံးမောင် B.Sc.,B.L (တရားလွှတ်တော်ရှေ့နေနှင့် နိုတြီပဗ္ဗလစ်) အသက်(၈၃)နှစ်သည် ၉-၂-၂၀၁၆ ရက် နံနက် ၄း၃၅နာရီတွင် ကွယ်လွန်သွားပါသဖြင့် မိသားစုနှင့်ထပ်တူထပ်မျှ ဝမ်းနည်းကြေကွဲရပါသည်။

ဆရာကြီး ဦးအုံးမောင် ကောင်းရာသုဂတိလားပါစေ။

တပည့်ရှေ့နေများ

ဝမ်းနည်းကြေကွဲခြင်း

ပါမောက္ခဦးသစ်လွင်

အသက်(၆၁)နှစ်

မြန်မာနိုင်ငံအရိုးရောဂါပညာအဖွဲ့(ဥက္ကဋ္ဌဟောင်း)

ပါမောက္ခ/ဌာနမှူး (အရိုးရောဂါပညာဌာန၊ ဆေးတက္ကသိုလ်-၁၊ ရန်ကုန်) (အငြိမ်းစား) ပါမောက္ခ ဦးသစ်လွင်သည် ၉-၂-၂၀၁၆ရက်တွင် ကွယ်လွန်သွားပါသဖြင့် ကျန်ရစ်သူမိသားစုနှင့် ထပ်တူ ဝမ်းနည်းရပါသည်။

မြန်မာနိုင်ငံအရိုးရောဂါပညာအဖွဲ့

ဝမ်းနည်းကြေကွဲခြင်း

ပါမောက္ခ ဒေါက်တာသစ်လွင်

ဥက္ကဋ္ဌ-မြန်မာနိုင်ငံယာဉ်လမ်းအန္တရာယ်ကင်းရှင်းရေးအဖွဲ့

အသက်(၆၁)နှစ်

ရန်ကုန်မြို့၊ မရမ်းကုန်းမြို့နယ်၊ သလ္လာဝတီလမ်း၊ (9H2)နေ ပါမောက္ခ ဒေါက်တာ သစ်လွင်သည် ၉-၂-၂၀၁၆ရက်တွင် ကွယ်လွန်သွားကြောင်း သိရပါသဖြင့် မိသားစုနှင့်ထပ်တူ ဝမ်းနည်းကြေကွဲရပါသည်။

ဦးအောင်နိုင်-ဒေါ်ခင်မာကြည်

အထူးဝမ်းနည်းကြေကွဲခြင်း

ပါမောက္ခဒေါက်တာသစ်လွင်

အသက် (၆၁)နှစ်

ပါမောက္ခ၊ ဌာနမှူး(ငြိမ်း)၊ အရိုးရောဂါပညာဌာန၊ ဆေးတက္ကသိုလ်(၁) (ရန်ကုန်)

ရန်ကုန်မြို့နေ ဒေါ်မြတ်အေးချမ်း၏ ချစ်လှစွာသောခင်ပွန်း ပါမောက္ခဒေါက်တာ သစ်လွင်သည် ၉-၂-၂၀၁၆ ရက်(အင်္ဂါနေ့) နံနက် ၃ နာရီတွင် ကွယ်လွန်သွားပါသဖြင့် မိသားစုနှင့် ထပ်တူထပ်မျှ အထူးဝမ်းနည်းကြေကွဲရပါသည်။

အရိုးရောဂါပညာဌာန၊ ဆေးတက္ကသိုလ်(မန္တလေး)

ဘုရား၊ ရဟန်း၊ သိမ်၊ ကျောင်း ဒါယိကာမကြီး

ဒေါ်ကြင်သန်း

(လက်ပံတန်း)

(B.A, BL, B.Ed)

ရန်ကုန်တပ်ကလပ်အခလွတ် တန်းမြင့်ကျောင်း

ယခု အထက(၃)တာမွေ၊ အထက(၁)တာမွေ

(လ/ထ ကထိက၊ဥပဒေပညာဌာန၊ ရန်ကုန်တက္ကသိုလ်-ငြိမ်း)

အသက် (၉၆) နှစ်

ရန်ကုန်မြို့၊ အမှတ်(၁၇၇)၊ ဗိုလ်တထောင်ဘုရားလမ်းနေ (ဦးပေါ်တာ-ဒေါ်ဂျော်လန်)တို့၏ သမီး၊ (ဦးမြင့်အောင်)-ဒေါ်အမာ၊ (ဦးထွန်းလှ)- ဒေါ်ရှုလွမ်၊ ဦးလှမင်း-ဒေါ်နီနီတို့၏ အစ်မ၊ (ဦးဝင်းမောင်) -ဒေါ်သိဂီအောင်၊ ဦးကျော်ဇော-ဒေါ်ခင်ဆွေဦး၊ ဒေါ်ခင်ဆွေဝင်းအောင် (Tiara Tewe-lery ကျောက်မျက်ပြတိုက်)၊ ဦးဇော် မင်း-ဒေါက်တာခင်လှလှသိန်း၊ ဒေါက်တာဇော်မင်းဦး-ဒေါက်တာမြတ်မြတ်ခိုင်၊ Micheal-ဒေါက်တာထားထားခိုင်၊ ဒေါက်တာအေးအေးခိုင် (ဆေး-၁)၊ ဒေါက်တာစိုးနိုင်-ဒေါက်တာ ခင်စိုးရီတို့၏ ကြီးတော်၊ မြေးရှစ်ယောက်တို့၏အဘွားသည် ၁၁-၂-၂၀၁၆ (ကြာသပတေးနေ့) နံနက် ၇ နာရီတွင် ဗဟိုရ်စည်ဆေးရုံ၌ ကွယ်လွန်သွားပါသဖြင့် ၁၃-၂-၂၀၁၆ (စနေနေ့) မွန်းလွဲ ၂နာရီတွင် ရေဝေးသုသာန်သို့ ပို့ဆောင်မီးသင်္ဂြိုဟ်မည်ဖြစ်ပါသည်။ (နေအိမ်မှ ကားများ မွန်းတည့် ၁၂ နာရီတွင် ထွက်ပါမည်။) [ကွယ်လွန်သူအား ရည်စူး၍ ၁၇-၂-၂၀၁၆ (ဗုဒ္ဓဟူးနေ့) နံနက် ၇ နာရီမှ ၁၁နာရီထိ အထက်ပါနေအိမ်သို့ ရက်လည်ဆွမ်းကျွေးတရားတော်နာ ကြွရောက်ပါရန် ဖိတ်ကြားအပ်ပါသည်။] ကျန်ရစ်သူမိသားစု

ဆရာကြီးဦးဘတင်

(ကျုံကဒတ်-မုဒုံ)

စစ်ပြီးခေတ်ရန်ကုန်ဟိုက်စကူးကျောင်း-ယခုလသာ(၁)

ပြည်ထောင်စုကျောင်း(၈)မိုင်

ဆရာအတတ်သင်သိပ္ပံ၊ ရန်ကင်း၊ ရန်ကုန်မြို့

အထက(၁)မုဒုံမြို့

အသက်(၉၂)နှစ်

ရန်ကုန်မြို့၊ ဒဂုံမြို့သစ်(မြောက်ပိုင်း)မြို့နယ်၊ ယမနေ(၆)လမ်း၊ (၃၄)ရပ်ကွက်၊ အမှတ်(၇၃၄)နေ (ဦးထွန်းဘော်-ဒေါ်လွန်းမယ်)တို့၏သား၊ (ဒေါ်စန်းတင့်)၏ ခင်ပွန်း၊ ဒေါ်ရီရီတင်-ဦးတင်ဝင်း၊ ဒေါ်ခင်ဆွေတင်၊ ဦးဇော်ဦး [အမှတ် (၁)အလုံ ပြည်ပြည်ဆိုင်ရာဆိပ်ကမ်း၊ မြန်မာစီးပွားရေးကော်ပိုရေးရှင်း)]-ဒေါ်ဇင်မာသွင်၊ ဒေါ်ပြုံးပြုံးတင်-ဦးဉာဏ်ဝင်း၊ ဒေါ်ချိုချိုတင်-(ဦးသိန်းကျော်)တို့၏ မွေးသဖခင်၊ မြေး၁၀ယောက်၊ မြစ်ငါးယောက်တို့၏ဘိုးဘိုးကြီးသည် ၁၁-၂-၂၀၁၆(ကြာသပတေးနေ့) နံနက် ၈း၃၀နာရီတွင် နေအိမ်၌ ကွယ်လွန်သွားပါသဖြင့် ၁၃-၂-၂၀၁၆(စနေနေ့) မွန်းတည့် ၁၂နာရီတွင် ရေဝေးအအေးတိုက်မှ ရေဝေးသုသာန်သို့ ပို့ဆောင်မီးသင်္ဂြိုဟ်ပါမည်။ (နေအိမ်မှကားများ နံနက် ၁၀း၃၀နာရီ တွင်ထွက်ပါမည်။)

ကျန်ရစ်သူမိသားစု

ဘုရား၊ ရဟန်း၊ သိမ်၊ ကျောင်း၊ ဒါယိကာမကြီး

ဒေါ်ကျင်ဇ

အသက်(၈၉)နှစ်

ကန်တော့ခံအငြိမ်းစားဆရာမကြီး (အ. ထ. က-၃-အလုံ)

ရန်ကုန်မြို့၊ ပုဇွန်တောင်မြို့နယ်၊ အနော်ရထာလမ်း၊ အမှတ်(၉၇)၊ ပထမထပ်(ဝဲ)နေ (ဦးမဟို-ဒေါ်စောတင်)တို့၏သမီးထွေး၊ (ဒေါ်မြသိန်း)၊ ဒေါ်ကျင်သန်းတို့၏ညီမ ဆရာမကြီး ဒေါ်ကျင်ဇသည် ၉-၂-၂၀၁၆ (အင်္ဂါနေ့)တွင် ကွယ်လွန်သွားပါသဖြင့် ကွယ်လွန်သူ၏ဆန္ဒအရ ၁၀-၂-၂၀၁၆ (ဗုဒ္ဓဟူးနေ့)တွင် ရေဝေးသုသာန်၌ မီးသင်္ဂြိုဟ်ပြီးစီးပါကြောင်း ဆွေမျိုးမိတ်သင်္ဂဟများ၊ တပည့်ဟောင်းများအားလုံးအား အကြောင်းကြားအပ်ပါသည်။ [၁၅-၂-၂၀၁၆ (တနင်္လာနေ့) နံနက် ၇း၀၀ နာရီမှ ၁၀း၀၀ နာရီထိ အထက်ပါနေအိမ်သို့ ရက်လည်ဆွမ်းကျွေး တရားနာကြွရောက်ပါရန် ဖိတ်ကြားအပ်ပါသည်။]

တပည့်သမီး ကျောင်းသူဟောင်းများ၊
အထက(၃)အလုံ

ဦးအောင်ခိုင် (၈၂)နှစ်

(လက်ထောက်စီမံခန့်ခွဲရေးမှူး-ငြိမ်း၊ MEPE)

တောင်တွင်းကြီးမြို့၊ ကွမ်းခြံစုရပ်နေ (ဦးထွန်းဆိုင်-ဒေါ်ဆယ်တင်)တို့၏သား၊ ရန်ကုန်မြို့၊ မရမ်းကုန်းမြို့နယ်၊ သမိုင်း(၁)ရပ်ကွက်၊ (၈)လမ်း၊ အမှတ်(၄၃၉)နေ ဒေါ်ရီရီဝင်း(လက်ထောက်မန်နေဂျာ-ငြိမ်း၊ မြန်မာ့ဆက်သွယ်ရေးလုပ်ငန်း)၏ခင်ပွန်း၊ ဦးအောင်နိုင်ဦး-ဒေါ်မြင့်မြင့်အေး၊ ဒေါ်သီတာခိုင်-ဦးအောင်မျိုးနိုင်၊ ဦးနန္ဒအောင်-ဒေါ်အေးငြိမ်းစိုး၊ ဦးသီဟ-ဒေါ်ချောစုဝင်းတို့၏ဖခင်၊ မြေးငါးယောက်တို့၏အဘိုး ဦးအောင်ခိုင်သည် ၉-၂-၂၀၁၆ (အင်္ဂါနေ့) ည ၉း၄၅နာရီတွင် ကွယ်လွန်သွားပါသဖြင့် ၁၀-၂-၂၀၁၆ (ဗုဒ္ဓဟူးနေ့)တွင် ထိန်ပင်သုသာန်သို့ ပို့ဆောင်မီးသင်္ဂြိုဟ်ပြီးဖြစ်ပါသည်။ [ကွယ်လွန်သူအားရည်စူး၍ ၁၅-၂-၂၀၁၆ (တနင်္လာနေ့) နံနက် ၇ နာရီတွင် အထက်ပါနေအိမ်သို့ ရက်လည်ဆွမ်းကျွေးတရားတော်နာ ကြွရောက်ပါရန် ဖိတ်ကြားအပ်ပါသည်။]

ကျန်ရစ်သူမိသားစု

ဒေါက်တာမောင်မောင်မြင့်

မေ့ဆေးပါရဂူ၊ ဒုတိယဗိုလ်မှူးကြီး(ငြိမ်း)

အသက်(၇၃)နှစ်

ပဲခူးတိုင်းဒေသကြီး၊ ပုတီးကုန်းမြို့နေ (ဦးစံမောင်-ဒေါ်စန်းကြည်) တို့၏သား၊ ရန်ကုန်မြို့(၃၇)လမ်း၊ အမှတ်(၉၂) ပထမထပ်(ဝဲ)နှင့် သန်လျင်မြို့၊ Star City အိမ်ရာ၊ တိုက်အမှတ်(၄)၊ အခန်းအမှတ်(၈၁၈)နေ ဒေါ်ညွန့်ညွန့်ရီ၏ခင်ပွန်း၊ ဦးမိုးမြင့်-ဒေါ်နီလာမောင်မောင်မြင့်(ဦးစီးအရာရှိ-လဝက)၊ ဒေါက်တာအောင်မျိုးသန့်-ဒေါက်တာ သီတာမောင်မောင်မြင့်တို့၏ဖခင်၊ မအိကြာဖြူ(အထက-၁၊ ဒဂုံ)၏ ချစ်လှစွာသောဘိုးဘိုးကြီးသည် ၁၁-၂-၂၀၁၆ (ကြာသပတေးနေ့) နံနက် ၀၀း၃၅ နာရီတွင် အာရှတော်ဝင်ဆေးရုံ၌ ကွယ်လွန်သွားပါသဖြင့် ၁၃-၂-၂၀၁၆(စနေနေ့) နံနက် ၁၁ နာရီတွင် ရေဝေးအအေးတိုက်မှ ရေဝေးသုသာန်သို့ ပို့ဆောင်မီးသင်္ဂြိုဟ်ပါမည်။(၃၇လမ်း နေအိမ်မှကားများ နံနက် ၉ နာရီတွင် ထွက်ပါမည်။)

ကျန်ရစ်သူမိသားစု

ဝမ်းနည်းကြေကွဲခြင်း

ဘုရား၊ ရဟန်း၊ ကျောင်း ဒါယကာကြီး

ပါမောက္ခ ဒေါက်တာသစ်လွင် အသက်(၆၁)နှစ်

(Wilfred Aung)

M.B.,B.S,M.Med.Sc(Ortho),FICS, Dr.Med.Scf(Ortho)

Professor Emeritus, University of Medicine(I)

ရန်ကုန်မြို့နေ ဒေါ်မြတ်အေးချမ်း၏ ချစ်လှစွာသောခင်ပွန်း ပါမောက္ခ ဒေါက်တာသစ်လွင်(Wilfred Aung)သည် ၉-၂-၂၀၁၆ ရက် (အင်္ဂါနေ့) နံနက် ၃ နာရီတွင် ကွယ်လွန်သွားကြောင်း သိရှိရပါသဖြင့် မိသားစုနှင့် ထပ်တူထပ်မျှ အထူးဝမ်းနည်းကြေကွဲရပါသည်။

Raphael International
Republic of Korea

ဘုရား၊ ရဟန်း၊ သိမ်၊ ကျောင်း ဒါယကာကြီး

ဗိုလ်မှူးကြီးကောင်းလှ (ငြိမ်း)

အမှတ်စဉ် (၂၁)၊ ကြည်း ၈၁၁၈

သူရဲကောင်းမှတ်တမ်းဝင်၊ ဒုတိယတိုင်းမှူး (ငြိမ်း)၊ နပခ စစ်တွေ၊ စစ်ဆေးရေးချုပ် (ငြိမ်း)၊ ဆောက်လုပ်ရေးဝန်ကြီးဌာန

အသက် (၈၄) နှစ်

ရန်ကုန်မြို့၊ အမှတ် (၃၄)၊ ပန်းဝါလမ်း၊ (၁၀) ရပ်ကွက်၊ သုဝဏ္ဏနေ (ဦးစံမြင့်- ဒေါ်လှမျှင်)တို့၏သား၊ (ဦးစံအေး-ဒေါ်ကျော့ကျော့) တို့၏ သားသမက်၊ ဒေါ်လှမြိုင်၏ ချစ်လှစွာသောခင်ပွန်း၊ ဦးကျော်သူ(ဒုညွှန်ကြားရေးမှူး၊ တံတားအထူးအဖွဲ့-၅၊ ဆိပ်ဖြူ)- ဒေါ်သက်မာမြင့် (လက်ထောက်ညွှန်ကြားရေးမှူး၊ စိုက်ပျိုးရေးဦးစီးဌာန၊ ရန်ကုန်တိုင်းဒေသကြီး)၊ ဒုဗိုလ်မှူးကြီးစန်းလွင်(ငြိမ်း) (Boss Cargo Co., Ltd.)-ဒေါ်မြမြခိုင်၊ ဒုဗိုလ်မှူးကြီးစိုးစိုးနိုင်(ငြိမ်း) (UMFCCI၊ မြန်မာနိုင်ငံသစ်လုပ်ငန်းအဖွဲ့ချုပ်)-ဒေါ်လဲ့လဲ့ခိုင်၊ ဦးနေအောင် (MIRACO MARINE Co., Ltd.)-ဒေါ်တင်မူမြတ်၊ ဒုဗိုလ်မှူးကြီးထွန်းအုံ(ငြိမ်း) (ညွှန်ကြားရေးမှူးချုပ်၊ အနုပညာဦးစီးဌာန၊ ယဉ်ကျေးမှုဝန်ကြီးဌာန)-ဒေါ်နီနီမြင့်တို့၏ ကျေးဇူးရှင်ဖခင်ကြီး၊ မောင်တေဇကျော်၊ မောင်သူရိန်စန်းလွင်၊ မအိမ့်မျိုးမျိုးဟန်၊ မောင်ထက်မြတ်စိုးနိုင်၊ မောင်ဖြိုးမောက်ထွန်းအုံ၊ မဇင်နှင်းဦး၊ မဇွန်ပွင့်သူ၊ မယုယမူမူအောင်၊ မောင်စည်သူစန်းလွင်၊ မမေဝတ်ရည်ဖြိုး၊ မောင်သန်းထွန်းမင်း၊ မယဉ်မေသက်(ခ) မီးငယ်၊ မအေးချမ်းပွင့်တို့၏ အဘိုး၊ မောင်လျှမ်းထက်လူလူ၏ ဘိုးဘိုးကြီးသည် ၁၂-၂-၂၀၁၆ (သောကြာနေ့) နံနက် ၆း၂၀ နာရီတွင် ကွယ်လွန်သွားပါ၍ ၁၄-၂-၂၀၁၆ (တနင်္ဂနွေနေ့) နံနက် ၁၁ နာရီတွင် ရေဝေးသုသာန်သို့ ပို့ဆောင်ဂူသွင်းသင်္ဂြိုဟ်မည်ဖြစ်ပါကြောင်း ရပ်ဝေးရပ်နီးမှ ဆွေမျိုးမိတ်သင်္ဂဟများအား အကြောင်းကြားအပ်ပါသည်။ (သုဝဏ္ဏ၊ အမှတ် ၃၄၊ ပန်းဝါလမ်း၊ သုဝဏ္ဏမြို့ဦးစေတီအနီးနေအိမ်မှ ကားများ နံနက် ၈း၃၀ နာရီတွင် ထွက်ပါမည်။) ကျန်ရစ်သူမိသားစု

အထူးဝမ်းနည်းကြေကွဲခြင်း

ဗိုလ်မှူးကြီးကောင်းလှ(ငြိမ်း)

ဗိုလ်သင်တန်းအမှတ်စဉ်(၂၁)

အစ်ကိုကြီးသဖွယ် ချစ်ခင်ရပြီး သူငယ်ချင်းများအပေါ် ညာတာတတ်သော ဗိုလ်မှူးကြီးကောင်းလှ(ငြိမ်း)သည် ၁၂-၂-၂၀၁၆ ရက်တွင် ကွယ်လွန်ကြောင်း သိရသည့်အတွက် မိသားစုနှင့် ထပ်တူဝမ်းနည်းကြေကွဲရပါသည်။

ဗိုလ်မှူးကြီးခင်မောင်ဆွေ(ငြိမ်း)
မောင်ချော

ဝမ်းနည်းကြေကွဲခြင်း

ဗိုလ်မှူးကြီးကောင်းလှ(ငြိမ်း)

ဒုတိယတိုင်းမှူး၊ အနောက်ပိုင်းတိုင်းစစ်ဌာနချုပ်(ငြိမ်း)

အသက်(၈၄)နှစ်

အနုပညာဦးစီးဌာန ညွှန်ကြားရေးမှူးချုပ်ဦးထွန်းအုံ-ဒေါ်နီနီမြင့်တို့၏ဖခင် ဗိုလ်မှူးကြီးကောင်းလှ(ဒုတိယတိုင်းမှူး၊ အနောက်ပိုင်းတိုင်းစစ်ဌာနချုပ်၊ငြိမ်း)သည် ၁၂-၂-၂၀၁၆ရက် နံနက် ၆း၂၀နာရီ တွင် ရန်ကုန်မြို့ အာရှတော်ဝင်ဆေးရုံ၌ ကွယ်လွန်သွားကြောင်း သိရှိရပါသဖြင့် မိသားစုများနှင့် ထပ်တူထပ်မျှ ဝမ်းနည်းကြေကွဲရပါကြောင်း။

ဒုတိယညွှန်ကြားရေးမှူးချုပ်နှင့်
ဝန်ထမ်းများ၊ အနုပညာဦးစီးဌာန

ဝမ်းနည်းကြေကွဲခြင်း

ဦးအုန်းမောင် (B.Sc.BL)

တရားလွှတ်တော်ရှေ့နေနှင့်နိုတာရီပဗ္ဗလစ်

အသက် (၈၃) နှစ်

မိတ်ဆွေရင်း. . . . .

ဦးအုန်းမောင် ကွယ်လွန်သွားခြင်းအတွက် မိသားစုနှင့်ထပ်တူဝမ်းနည်းကြေကွဲ ရပါကြောင်း။

ဦးလှစောဦး (B.Sc.BL) ဗဟိုတရားရုံးရှေ့နေ-ဒေါ်သောင်းစိန်
အိမ်အမှတ်-၁၅၇၊ မန္တလေး-လားရှိုးလမ်း၊ ပြင်ဦးလွင်မြို့

ဝမ်းနည်းကြေကွဲခြင်း

ဦးအုန်းမောင်(ခ)ဦးအောင်မြင့်

အသက်(၇၆)နှစ်

BA,MA(Q)(History)

ဆောက်/လျှပ်(ငြိမ်း)

ရန်ကုန်မြို့နေ ဦးအောင်ငွေဆန်း(အထွေထွေမန်နေဂျာ၊ ထူးမော်ကုမ္ပဏီ)-ဒေါ်အေးမာလွင်တို့၏အစ်ကိုဖြစ်သူ ဦးအုန်းမောင်(ခ)ဦးအောင်မြင့်သည် ၁၁-၂-၂၀၁၆ (ကြာသပတေးနေ့) ည ၁၁း၀၅နာရီတွင် မင်းရဲကျော်စွာလမ်း၊ ခုတင်(၅၀၀)ဆေးရုံ၌ ကွယ်လွန်သွားပါသဖြင့် မိသားစုနှင့်ထပ်တူထပ်မျှ ဝမ်းနည်းကြေကွဲရပါကြောင်း။

ထူးမော်ကုမ္ပဏီမိသားစု

ဝမ်းနည်းကြေကွဲခြင်း

ဗိုလ်မှူးအောင်ကျော်မိုး

လေ-၂၆၅၂ DSA-42

အသက်(၃၈)နှစ်

ဒေါ်လဲ့လဲ့လင်းကြည်၏ ခင်ပွန်း၊ မမိုးမြတ်သက်နွေး၏ဖခင် ဗိုလ်မှူးအောင်ကျော်မိုးသည် ၁၀-၂-၂၀၁၆ ရက် နံနက် ၉း၄၅ နာရီတွင် တိုင်းပြည်တာဝန်ထမ်းဆောင်ရင်း ကွယ်လွန်သွားကြောင်း သိရှိရပါသဖြင့် မိသားစုနှင့် ထပ်တူထပ်မျှ ဝမ်းနည်းကြေကွဲရပါသည်။

မန်းရတနာပုံလေကြောင်းလိုင်း၊
စစ်တက္ကသိုလ် အမှတ်စဉ်(၄၂)မှ သူငယ်ချင်းများ

ဝမ်းနည်းကြေကွဲခြင်း

ဒေါ်ကြင်သန်း

(B.A, B.L, B.Ed)

လ/ထ ကထိက၊ ဥပဒေပညာဌာန(ငြိမ်း)

ရန်ကုန်တက္ကသိုလ်

ကျေးဇူးရှင် ဆရာမကြီး ဒေါ်ကြင်သန်းသည် ၁၁-၂-၂၀၁၆ (ကြာသပတေးနေ့)တွင် ကွယ်လွန်သွားကြောင်း သိရှိရပါသဖြင့် မိသားစုနှင့်ထပ်တူဝမ်းနည်းကြေကွဲရပါသည်။

တပည့်များ
B.A(Law),LL.B(4th Batch)
ဥပဒေပညာဌာန၊ ရန်ကုန်တက္ကသိုလ်

အနိစ္စ

ဘုရား၊ ရဟန်း ဒါယကာကြီး

ဦးသိန်းအောင်(၈၃)နှစ်

ဌာနခွဲမှူး(ပစ္စည်းစီမံ)
လျှပ်စစ်စွမ်းအားဝန်ကြီးဌာန

ရန်ကုန်မြို့၊ ဒဂုံဆိပ်ကမ်းမြို့နယ်၊ (၄၉)ရပ်ကွက်၊ ၁၄လမ်းA၊ တိုက်-၁၈၊ (၁၀၁)နေ ဦးစွန်ကတ်-ဒေါ်ကျင်အိ)တို့၏သား၊ (ဦးထွန်းကြိုင်- ဒေါ်အုန်းမြိုင်)တို့၏သားသမက်၊ (ဦးမြင့်သိန်း)-ဒေါ်အေးမို၊ (ဦးသိန်း)၊ ဒေါ်ခင်ပု၊ ဦးရင်ပို့-(ဒေါ်မြင့်မြင့်)၊ (ဦးစိုးလှိုင်)-ဒေါ်ညွန့်မေ၊ ဦးဂျင်ဂျူးတို့၏ ညီ/မောင်၊ ဒေါ်ဝင်းဝင်းမော်(မ/၂၇မြောက်ဥက္ကလာ)၊ ဒေါ်သင်းသင်းငွေတို့၏ မွေးသဖခင်၊ တူ/တူမ ၁၅ ယောက်တို့၏ဦးလေး၊ (ဒေါ်တင်ရီ)၏ ခင်ပွန်းသည် ၁၁-၂-၂၀၁၆ (ကြာသပတေးနေ့) ညနေ ၄း၄၅ နာရီတွင် ကွယ်လွန်သွားပါသဖြင့် ၁၃-၂-၂၀၁၆(စနေနေ့) နံနက် ၁၁နာရီတွင် ကျီစုသုသာန်သို့ ပို့ဆောင်မီးသင်္ဂြိုဟ်ပါမည်။ [ကွယ်လွန်သူအား ရည်စူး၍ ၁၇-၂-၂၀၁၆(ဗုဒ္ဓဟူးနေ့)တွင် အထက်ပါနေအိမ်သို့ရက် လည်ဆွမ်းကျွေးတရားတော်နာကြွရောက်ပါရန် ဖိတ်ကြားအပ်ပါသည်။] ကျန်ရစ်သူမိသားစု

ဒေါ်ခင်ခင်သိန်း(ခ)

ဒေါ်ခင်သိန်းထွန်း

(ကျောက်ဆည်)

အသက် (၇၆) နှစ်

ကျောက်ဆည်မြို့၊ အောက်ချိုင်းရပ်နေ (ဦးထွန်းတင်-ဒေါ်မမကြီး) တို့၏သမီး၊ ရန်ကုန်မြို့၊ မင်္ဂလာတောင်ညွန့်မြို့နယ်၊ ကန်/နောက်၊ မန္တလေးလမ်း၊ အမှတ် (၇၇/ ၈၃)၊ အခန်း (၃၀) နေ [(ဦးညွန့်ဆွေ) (ရုံးအဖွဲ့မှူး၊ ကုန်သွယ်ရေးဝန်ကြီးဌာန)] ၏ ချစ်လှစွာသောဇနီး၊ ဦးညွန့်ဦး (B.A History)၊ ဦးကြည်ညွန့် (စက်ခန်းအုပ်၊ ရေနံသယ်/ဖြန့်)၊ ဦးဝင်းဖေ-ဒေါ်နွယ်နွယ်ညွန့် (အလယ်တန်းပြ၊ အမက-၃ မူလွန်၊ ဗဟန်း)၊ (ဒေါ်ခင်ညွန့်)တို့၏ မွေးသမိခင်ကျေးဇူးရှင်၊ မအေးချမ်းစံ (ဆေးတက္ကသိုလ်-၁၊ ရန်ကုန်)၊ မောင်စွမ်းပြည့် (ဆေးတက္ကသိုလ်-၁၊ ရန်ကုန်)တို့၏ ချစ်လှစွာသောအဘွား၊ ဘုရား၊ ရဟန်း၊ သိမ်၊ ကျောင်း၊ ရေတွင်း၊ ပုဂံဘုရားအမှတ် (၁၂၆၃)/က အလှူရှင်ဒါယိကာမကြီး ဒေါ်ခင်ခင် သိန်း(ခ)ဒေါ်ခင်သိန်းထွန်းသည် ၁၂-၂-၂၀၁၆ (သောကြာနေ့) မွန်းလွဲ ၁၂း၂၀နာရီတွင် ကွယ်လွန်သွားပါသဖြင့် ၁၄-၂-၂၀၁၆ (တနင်္ဂနွေနေ့) မွန်းလွဲ ၂ နာရီတွင် ရေဝေးအအေးတိုက်မှ ရေဝေးသုသာန်သို့ ပို့ဆောင်မီးသင်္ဂြိုဟ်မည်ဖြစ်ပါကြောင်း ရပ်ဝေးရပ်နီးမှ ဆွေမျိုးမိတ်သင်္ဂဟများအား အကြောင်းကြားအပ်ပါသည်။ (နေအိမ်မှကားများ မွန်းတည့် ၁၂ နာရီတွင် ထွက်ပါမည်။) ကျန်ရစ်သူမိသားစု

ဦးကိုကိုနိုင် (၄၁) နှစ်

ရန်ကုန်မြို့၊ စမ်းချောင်းမြို့နယ်၊ စမ်းချောင်းလမ်း၊ အမှတ်(၅၇)၊ ရှစ်လွှာနေ(ဦးသောင်းမြင့်)-ဒေါ်ညွန့်ညွန့်တို့၏ သား၊ (ဦးမောင်မောင်သန်း)-ဒေါ်မြင့်မြင့်သန်းတို့၏သားသမက်၊ ဒေါ်မိုးမိုးသန်း၏ ခင်ပွန်း၊မအင်ကြင်းမွှေး(Grade 8-E၊ အထက-၂စမ်းချောင်း)၊ မဆုသံလွင် (Grade 3-A၊အထက-၂စမ်းချောင်း)၊ မောင်အောင်ဘုန်းပြည့်စုံတို့၏ဖခင်သည် ၁၂-၂-၂၀၁၆ရက် နံနက် ၄း၃၀ နာရီတွင် ကွယ်လွန်သွားပါသဖြင့် ၁၄-၂-၂၀၁၆ ရက် မွန်းလွဲ ၁နာရီတွင်ထိန်ပင်သုသာန်၌မီးသင်္ဂြိုဟ်မည်ဖြစ်ပါကြောင်း။(နေအိမ်မှ ကားများ နံနက် ၁၁ နာရီတွင် ထွက်ပါမည်။) [ကွယ်လွန်သူအားရည်စူး၍ ၁၈-၂-၂၀၁၆ (ကြာသပတေးနေ့) နံနက် ၇ နာရီမှ ၁၀ နာရီထိ ရက်လည်ဆွမ်းကျွေး တရားတော်နာကြွရောက်ပါရန်ဖိတ်ကြားအပ်ပါသည်။] ကျန်ရစ်သူမိသားစု

ဘဝနတ်ထံပျံလွန်တော်မူခြင်း

ဘဒ္ဒန္တဝိစိတ္တမဟာထေရ်

သာသနဓဇဓမ္မာစရိယ၊ အဂ္ဂမဟာသဒ္ဓမ္မဇောတိကဓဇ

သိက္ခာတော် (၅၇)ဝါ၊သက်တော် (၇၇) နှစ်

မကွေးတိုင်းဒေသကြီး၊ တောင်တွင်းကြီးမြို့၊ တောင်ပြင်(၁)ရပ်ကွက်၊ ပုဏ္ဏဝတီကျောင်းတိုက်ကြီး၏ဦးစီးပဓာနနာယက၊မြို့နယ်သံဃနာယကဆရာတော် ဘဒ္ဒန္တဝိစိတ္တမဟာထေရ်မြတ်ကြီးသည် ၁၃၇၇-ခုနှစ်၊ တပို့တွဲလဆန်း (၁) ရက်၊ ၉-၂-၂၀၁၆ (အင်္ဂါနေ့) ည ၇ နာရီတွင် ဘဝနတ်ထံပျံလွန်တော်မူသွားပါသဖြင့် ကြွင်းကျန်ရစ်သောဥတုဇရုပ်ကလာပ်တော်ကို ၁၃၇၇-ခုနှစ်၊ တပို့တွဲလဆန်း(၇) ရက်၊ ၁၅-၂-၂၀၁၆ (တနင်္လာနေ့) မွန်းလွဲ ၁ နာရီတွင် အန္တိမအဂ္ဂိဈာပန ပြုလုပ်မည်ဖြစ်ပါကြောင်းရပ်ဝေးရပ်နီးမှ တပည့်သံဃာတော်များနှင့်ဒါယကာ၊ ဒါယိကာမများအား ပင့်လျှောက်/အကြောင်းကြားအပ်ပါသည်။

ဈာပနကျင်းပရေးကော်မတီ

ဘဝနတ်ထံပျံလွန်တော်မူခြင်း

ဧရာဝတီတိုင်းဒေသကြီး၊ ဒေးဒရဲမြို့နယ်၊ တမော့ကြီးကျေးရွာ ကျောင်းသစ်ကျောင်းတိုက်ဦးစီးပဓာနနာယက

ဘဒ္ဒန္တ ပညာသီရိ

သိက္ခာတော်(၄၀)ဝါ၊ သက်တော်(၆၂)နှစ်

ဧရာဝတီတိုင်းဒေသကြီး၊ဒေးဒရဲမြို့နယ်၊ တမော့ကြီးကျေးရွာ၊ ကျောင်းသစ်ကျောင်းတိုက်ကြီး၏ဦးစီးပဓာနနာယက ဘဒ္ဒန္တပညာသီရိမဟာထေရ်မြတ်သည် [၁၃၇၇-ခုနှစ်၊ တပို့တွဲလဆန်း(၂)ရက်]၁၀-၂-၂၀၁၆ (ဗုဒ္ဓဟူးနေ့) နံနက်ပိုင်းတွင် ဘဝနတ်ထံပျံလွန်တော်မူသွားပါကြောင်း ရပ်နီးရပ်ဝေးမှ တပည့်သံဃာ၊ ဒါယကာ၊ ဒါယိကာမအပေါင်းတို့အား အကြောင်းကြားသိစေအပ်ပါသည်။

တပည့်၊ ဒါယကာ၊ ဒါယိကာမများ

ဦးမင်းလွင်(ခ)ဦးချာလီ

အသက်(၆၆)နှစ်

ရန်ကုန်မြို့၊ မရမ်းကုန်းမြို့နယ်၊ (၂)ရပ်ကွက်၊ ဒေါ်လှခင်လမ်း၊ အမှတ်(၁၈)နေ (ဦးလှမောင်)-ဒေါ်ရီရီ တို့၏ သား၊ ရန်ကုန်မြို့၊ ရန်ကင်းမြို့နယ်၊ မဥ္ဇူလမ်းသွယ်(၁)၊ အမှတ်(၄၂/ခ)နေ (ဗိုလ်ကြီးမြင့်ဌေး)-ဒေါ်ခင်မေကြီး တို့၏ သားသမက်၊ ဒေါ်ခင်ခင်ဖြူ ၏ ချစ်လှစွာသောခင်ပွန်း၊ ဦးဇော်လင်းထွန်း-ဒေါ်အင်ကြင်းဖြူ တို့၏ ဖခင်၊ မောင်သုတဇော်၏ အဘိုးသည် ၁၂-၂-၂၀၁၆ (သောကြာနေ့) မွန်းလွဲ ၂ နာရီတွင် ကွယ်လွန်သွားပါသဖြင့် ၁၄-၂-၂၀၁၆ (တနင်္ဂနွေနေ့) မွန်းလွဲ ၂ နာရီတွင် ထိန်ပင်သုသာန်၌ မီးသင်္ဂြိုဟ်မည်ဖြစ်ပါကြောင်း။(နေအိမ်မှကားများ မွန်းလွဲ ၁၂း၄၅ နာရီတွင် ထွက်ပါမည်။) ကျန်ရစ်သူမိသားစု

ဘုရား၊ရဟန်း၊ကျောင်းဒါယိကာမကြီး

ဒေါ်ရေခဲ(ကျုံပျော်)(၈၁)နှစ်

ရန်ကုန်မြို့၊ ပုဇွန်တောင်မြို့နယ်၊ (၇)ရပ်ကွက်၊ လိပ်ကန်လမ်းနေ (ဦးစွိယာ-ဒေါ်တင်စိန်)၏သမီး၊(ဦးကျင်ထွေး)၏ဇနီး၊ ဦးဝင်းကျင်-ဒေါ်နွဲ့နွဲ့ရီ၊ ဦးစိုးကျင်(ခ)ဦးစိန်အောင်-ဒေါ်သင်းသင်းမော်၊ ဦးမျိုးကျင်-ဒေါ်စိန်စိန်၊ ဦးမိုးကျင်(ခ)ကိုအာကာ၊ (ဦးတိုးကျင်(ခ) ကိုအရိုး)တို့၏ ကျေးဇူးရှင်မွေးသမိခင်၊ မယမင်းအိန္ဒြေ၊ မသင်းထက်ထက်အောင်-ကိုသူရအောင်၊ မဖြိုးထက်ထက်အောင်၊ မောင်ညဏ်လင်းအောင်၊ မလွင်လွင်မြင့်တို့၏ အဘွားသည် ၁၂-၂-၂၀၁၆ (သောကြာနေ့) မွန်းတည့် ၁၂ နာရီတွင် ကွယ်လွန်သွားပါသဖြင့် ၁၄-၂-၂၀၁၆ (တနင်္ဂနွေနေ့) ညနေ ၃ နာရီတွင်ရေဝေးသုသာန်သို့ ပို့ဆောင်သင်္ဂြိုဟ်ပါမည်။(နေအိမ်မှကားများ မွန်းလွဲ ၁း၃၀ နာရီတွင် ထွက်ပါမည်။)

ကျန်ရစ်သူမိသားစု

ဦးထွန်းထွန်းဦး(ခ)ဦးဖိုးကဲ

(မြန်မာ့တံခွန်ဆန်စက်)

အသက်(၅၅)နှစ်

ပုသိမ်မြို့၊ ရအက(၄)နယ်မြေ၊ မြေနုလမ်း၊ အမှတ်(၁၃)နေ (ဦးမောင်မောင်)-ဒေါ်အင်းယား(ခ)ဒေါ်လေဝါးတို့၏သားကြီး၊ကိုခင်မောင်သန်း-မဝင်းမို့မို့ ကိုကျော်ယု-မအေးဖြိုးဖြိုးထွေး၊ကိုကျော်ထိုက်တို့၏အစ်ကိုကြီး၊ ဒေါ်ခင်အေးနိုင်၏ ချစ်လှစွာသောခင်ပွန်း၊ မမိုးပွင့်ဖြူ၊ မမိုးနှင်းဖြူတို့၏ကျေးဇူးရှင်မွေးသဖခင်သည် ၁၁-၂-၂၀၁၆(ကြာသပတေးနေ့) နံနက်၇း၅၀ နာရီတွင် ကွယ်လွန်သွားပါသဖြင့် ၁၃-၂-၂၀၁၆(စနေနေ့) မွန်းလွဲ၂နာရီ တွင် အထက်ပါနေအိမ်မှ သရောင်းချောင်းမီးသင်္ဂြိုဟ်စက်သို့ ပို့ဆောင်မီးသင်္ဂြိုဟ်မည်ဖြစ်ပါကြောင်း။ [ကွယ်လွန်သူအား ရည်စူး၍ ၁၇-၂-၂၀၁၆ (ဗုဒ္ဓဟူးနေ့) နံနက် ၆နာရီမှ ၉နာရီအထိ အထက်ပါနေအိမ်သို့ရက်လည် ဆွမ်းကျွေးတရားတော်နာကြွရောက်ပါရန် ဖိတ်ကြားအပ်ပါသည်။] ကျန်ရစ်သူမိသားစု

ဦးမောင်မောင်ဝင်း

အသက် (၉၀)

အင်ဂျင်နီယာချုပ်(ငြိမ်း)[မြန်မာ့သစ်လုပ်ငန်း၊ PCIC နှင့်CRO]
စက်မှု(၂)၊ ဝန်ကြီးဌာန

ရန်ကုန်မြို့၊ ကမာရွတ်မြို့နယ်၊ သံလွင်လမ်း၊ အမှတ်(၁၁၉-ဒီ)နေ (ဦးဘာဘာ-ဒေါ်ညား)၊ (ဦးဘွန်တင်-ဒေါ်သန်းတင်)တို့၏သား/သမက်၊ ဒေါ်ခင်လှဝင်း (Ruby)၊ ချစ်လှစွာသော ခင်ပွန်း၊ (ဦးမြဒင်-ဒေါ်စန်းမြမြ)၊ (ဦးဘသော်-ဒေါ်ခင်စောလှ)တို့၏ညီ၊ (ဒေါက်တာဦးဝင်းကျင်)-ဒေါ်ရှုအိမ်၊ ဦးနေဝင်း-(ဒေါ်ကြူကြူ)တို့၏အစ်ကို၊ (ဦးချိန်ဟိုး-ဒေါ်အုံးကြည်)၊ ဒေါ်ခင်သန်းမြင့်(Cissie)တို့၏မတ်၊ (ဦးမြကြိုင်)-ဒေါ်ဘက်တီ၊ (ဦးသိန်းဇော်)-ဒေါက်တာဒေါ်သိန်းကြည်တို့၏ယောက်ဖ၊ တူ/တူမ ၂၁ ယောက်၊ မြေး ၁၂ ယောက်တို့၏ ဦးလေး/ဘကြီး/အဘိုးသည် ၁၂-၂-၂၀၁၆ (သောကြာနေ့) နံနက် ၇း၃၃ နာရီတွင် ရွှေဂုံတိုင်အထူးကုဆေးရုံ၌ ကွယ်လွန်သွားပါသဖြင့် ၁၄-၂-၂၀၁၆ (တနင်္ဂနွေနေ့) နံနက် ၉း၃၀ နာရီတွင် ရေဝေးအအေးတိုက်မှ ရေဝေးသုသာန်သို့ပို့ဆောင်မီးသင်္ဂြိုဟ်မည်ဖြစ်ပါကြောင်း ဆွေမျိုးမိတ်သင်္ဂဟအပေါင်းတို့အား အကြောင်းကြားအပ်ပါသည်။[ကွယ်လွန်သူအားရည်စူး၍၁၈-၂-၂၀၁၆ (ကြာသပတေးနေ့)တွင် အထက်ပါနေအိမ်သို့ ရက်လည် ဆွမ်းကျွေးတရားတော်နာကြွရောက်ပါရန် ဖိတ်ကြားအပ်ပါသည်။]

ကျန်ရစ်သူမိသားစု

ဘုရား၊ရဟန်း၊သိမ်၊ကျောင်းဒါယကာကြီး

ဦးအောင်စိန်(ခ)ဦးအင်းရှင်း

(သစ္စာရှင်)(ဥက္ကံမြို့)

အသက်(၈၉)နှစ်

ရန်ကုန်မြို့၊ စမ်းချောင်းမြို့နယ်၊ ပြည်လမ်း၊ အမှတ်(၃၄၇)နေ (ဦးဖွန်းနန်း-ဒေါ်ချို)တို့၏သားကြီး၊ (ဦးကောက်-ဒေါ်တင့်)တို့၏ သားသမက်၊ ဒေါ်ခင်ရီ၏ ချစ်လှစွာသော ခင်ပွန်း၊ (ဦးကျင်စိန်)-ဒေါ်ကျင်မြ တို့၏မောင်၊ (ဦးစိန်ထွန်း)-ဒေါ်ခင်မြင့်၊ (ဦးခင်ဝင်း)-ဒေါ်ယဉ်ယဉ်မြင့်၊ ဦးခင်မောင်ဝင်း-ဒေါ်တင်တင်မြင့်၊ (ဦးကြည်ဝင်း)-ဒေါ်အေးအေးသန်း၊ ဦးသိန်းအောင်-ဒေါ်ခင်ခင်မြင့်၊ ဦးတင်မိုး-ဒေါ်မီးမီးတို့၏ ချစ်လှစွာသောအစ်ကိုကြီး၊ ဦးကျော်မိုး-ဒေါ်စန်းစန်းဝင်း၊ ဦးစိန်မင်း-ဒေါ်နွယ်နွယ်ဝင်း၊ ဦးသိန်းကျော်-ဒေါ်သီသီဝင်း၊ဦးမောင်ချောင်း-ဒေါ်သန်းသန်းဝင်း၊ ကိုကျော်ကျော်ဦး၊ ကိုဇော်ဇော်ဦး၊ ကိုညီညီအောင်-မခင်နှင်းကျော်၊ မတင်မီမီအောင်တို့၏ ချစ်စွာသော ဖခင်၊ မြေး ၁၅ ယောက်တို့၏ အဘိုး၊ မြစ်လေး ယောက်တို့၏ ဘိုးဘိုးကြီး ဦးအောင်စိန်သည် ၁၂-၂-၂၀၁၆ (သောကြာနေ့) နံနက် ၁၁း၅၅နာရီတွင် ကွယ်လွန်သွားပါသဖြင့် ၁၆-၂-၂၀၁၆(အင်္ဂါနေ့)တွင် ရေဝေး (ဖုကျန့်တရုတ်သုသာန်)သို့ ပို့ဆောင်ဂူသွင်းသင်္ဂြိုဟ်မည်ဖြစ်ပါသည်။ (နေအိမ်မှကားများ နံနက် ၁၀ နာရီတွင် ထွက်ပါမည်။) ကျန်ရစ်သူမိသားစု

အထူးကျေးဇူးတင်ရှိခြင်း

ဒေါ်မြမြ(ခ)ဒေါ်မိုးမိုးခမ်း

(ကထိက) ရှေးဟောင်းသုတေသန၊ နည်းပညာသင်တန်းကျောင်း(ပြည်မြို့)

အသက် (၄၉) နှစ်

၁-၂-၂၀၁၆ (တနင်္လာနေ့) မွန်းလွဲ ၁း၃၅ နာရီတွင် ကွယ်လွန်ခဲ့သော ဒေါ်မြမြ၏ နာရေးကိစ္စ အဝဝကို ကူညီဆောင်ရွက်ပေးခဲ့ကြသော ယဉ်ကျေးမှုဝန်ကြီးဌာန ပြည်ထောင်စုဝန်ကြီး ဦးအေးမြင့်ကြူနှင့်ဇနီး ပါမောက္ခ ဒေါက်တာဒေါ်ခင်ဆွေမြင့်၊ ဒုတိယဝန်ကြီးများ၊ ညွှန်ကြားရေးမှူးချုပ်များနှင့် ဝန်ထမ်းမိသားစုများ၊ ဦးကျော်မြင့်လှိုင်(ဆည်မြောင်း)-ဒုတိယဝန်ကြီးဒေါ်စန္ဒာခင် (ယဉ်ကျေးမှုဝန်ကြီးဌာန)၊ ရှေးဟောင်းသုတေသနနည်းပညာသင်တန်းကျောင်း၊ ပြည်မြို့၊ ကျောင်းအုပ်ကြီးမိသားစုနှင့် ဝန်ထမ်းမိသားစုများ၊ ကမ္ဘာ့အမွေအနှစ်စောင့်ရှောက်ရေးဌာနခွဲမှ ညွှန်ကြားရေးမှူးနှင့် ဝန်ထမ်းမိသားစုများ၊ ရှေးဟောင်းသုတေသနဦးစီးဌာန (ရန်ကုန်ဌာနခွဲ)ရှိ ဝန်ထမ်း မိသားစုများ၊ လှူဖွယ်ပစ္စည်းများ၊ လွမ်းသူ့ပန်းခြင်းများ ပေးပို့ကြသော ဆွေမျိုးမိတ်ဆွေများအားလုံးအား လည်းကောင်း၊ ရပ်ဝေးရပ်နီးမှ လိုက်ပါပို့ဆောင်ပေးကြသူများအားလုံးအားလည်းကောင်း၊ ကွယ်လွန်ချိန်မှစ၍ ရက်လည်သည်အထိ အစစအရာရာကူညီပေးခဲ့ကြသူအားလုံးအားလည်းကောင်း၊ တစ်ဦးချင်းစီတိုင်းကို အထူးပင်ကျေးဇူးတင်ရှိပါသည်။ ကျန်ရစ်သူမိသားစု

ဘဝနတ်ထံပျံလွန်တော်မူခြင်း

အဂ္ဂမဟာသဒ္ဓမ္မဇောတိကဓဇ
မြို့နယ်ဩဝါဒါစရိယ

ဘဒ္ဒန္တ ဣန္ဒာစက္က(ဇီးတော၊ ငဖဲ)

သိက္ခတော် (၆၇) ဝါ၊ သက်တော် (၈၇) နှစ်

သက်တော်ရှည်မဟာထေရ်မြတ်

မကွေးတိုင်းဒေသကြီး၊ ငဖဲမြို့နယ်၊ မြို့နယ်ဩဝါဒါစရိယ၊ ဇီးတောအုပ်စု၊ ဇီးတောရွာ၊ ဇီးတောကျောင်းတိုက်၊ ပန်းတောင်းကျောင်းတိုက်၊ ရွှေစက်တော်ကျောင်းတိုက်(ရန်ကုန်)နှင့် မိုးကုတ်ကျောင်းတိုက်(ရန်ကုန်)တို့၏ ဦးစီးပဓာနနာယက အဂ္ဂမဟာသဒ္ဓမ္မဇောတိကဓဇ ဘဒ္ဒန္တဣန္ဒာစက္ကမဟာထေရ် သက်တော်(၈၇)နှစ်၊ သိက္ခာတော် (၆၇) ဝါ၏အရိုးတော်မြတ်အကြွင်းဥတုဇဓာတ်ကို အာစရိယဂုဏ်အင်ဦးထိပ်ပန်ဆင်လျက် အထူးတရားပွဲများကို (၇) ရက်တိုင်တိုင်ကျင်းပပူဇော်ခြင်း၊ ဓမ္မစကြာရွတ်ဖတ်ပူဇော်ခြင်း၊ ခေါင်းနဂါးလဲ၊ မြပုခက်ဆင်၊ ကနက္ကဒဏ်ထီးဖြူဖွင့်၊ ကြာကလာပ်တင်၊ ကရဝိတ်ဖောင်တင်၍ အလောင်းတော်ထုတ်ပြီး၊ တဌားကြီး၊ စင်ယှဉ်၊ ပြာသာဒ်ကြီး၊ ပြာသာဒ်ငယ်၊ ဇာတ်ပွဲတို့ဖြင့် အန္တိမအဂ္ဂိဈာပနသာဓုကီဠနပူဇော်ပွဲသဘင်ကို [၁၃၇၇-ခုနှစ်၊ တပို့တွဲလပြည့်ကျော် (၂)ရက်] ၂၅-၂-၂၀၁၆ (ကြာသပတေးနေ့) [၁၃၇၇-ခုနှစ်၊ တပို့တွဲလပြည့်ကျော် (၃) ရက်]၂၆-၂-၂၀၁၆ (သောကြာနေ့) တွင် ဆင်ယင်ကျင်းပမည်ဖြစ်ပါကြောင်း တပည့်ဒါယကာ/ဒါယိကာမအားလုံးသို့ အသိပေးအပ်ပါသည်။

ဈာပနကျင်းပရေးကော်မတီ
ဇီးတောကျောင်းတိုက်၊ ငဖဲမြို့နယ်၊ မကွေးတိုင်းဒေသကြီး

ဘဝနတ်ထံပျံလွန်တော်မူခြင်း

အရှင်သောမ (ဓမ္မာစရိယ) ရသေ့တောင်(ဦးဂါ)

သိက္ခာတော်(၂၁)ဝါ၊ သက်တော်(၄၁)နှစ်

ရခိုင်ပြည်နယ်၊ ရသေ့တောင်မြို့နယ်၊ ဦးဂါကျေးရွာ၊ ဦးဂါကျောင်း၌ သီတင်းသုံးတော်မူသော ရခိုင်ပြည်နယ်၊ ရသေ့တောင်မြို့နယ်၊ မူစဲကျွန်း ဦးဂါကျေးရွာနေ ခမည်းတော် ဦးထွန်းစိန်အောင်-မယ်တော်ဒေါ်မနုစိန် တို့၏ သားတော် အရှင်သောမသည် ၁၁-၂-၂၀၁၆ ရက် နံနက် ၃း၅၀ နာရီတွင် ရန်ကုန်ပြည်သူ့ဆေးရုံကြီး၌ ဘဝနတ်ထံပျံလွန်တော်မူသွားပါသဖြင့် ၁၅-၂-၂၀၁၆ ရက် ညနေ ၄ နာရီတွင် ရေဝေးသုသာန်၌ အန္တိမအဂ္ဂိဈာပန ကျင်းပမည်ဖြစ်ပါကြောင်း။

ဒါယကာ၊ဒါယိကာမများ

ဦးအုန်းမောင်(ခ)ဦးအောင်မြင့်

အသက်(၇၆)နှစ်

BA,MA(Q)(History)

ဆောက်/လျှပ်(ငြိမ်း)

ရန်ကုန်မြို့၊ ပုဇွန်တောင်မြို့နယ်၊ ညောင်တန်းအိမ်ရာ၊ တိုက်အမှတ(၃)၊ အခန်း(၂၀၆)နေ (ဦးလှတင်-ဒေါ်နု)တို့၏သား၊ ဦးငွေဇင်-ဒေါ်လှမြင့်၊ (ဦးခင်မောင်ဝေ-ဒေါ်ရင်ရွှေ)တို့၏ညီ/မောင်၊ ဦးအောင်ငွေဆန်း-ဒေါ်အေးမာလွင်၊ ဦးမောင်တူး-ဒေါ်ငွေငွေကြွယ်၊ ဦးစန်းလွင်-ဒေါ်ခင်သက်တို့၏အစ်ကို၊ တူ/တူမ၁၄ယောက်တို့၏ ဘကြီးသည် ၁၁-၂-၂၀၁၆(ကြာသပတေးနေ့) ည ၁၁း၀၅ နာရီတွင် မင်းရဲကျော်စွာလမ်း၊ ခုတင်(၅၀၀)ဆေးရုံ၌ ကွယ်လွန်သွားပါသဖြင့် ၁၃-၂-၂၀၁၆(စနေနေ့) ညနေ၅နာရီတွင် ရေဝေးသုသာန်သို့ ပို့ဆောင်မီးသင်္ဂြိုဟ်မည်ဖြစ်ပါကြောင်း။ (ညောင်တန်းအိမ်ရာနေအိမ်မှ ကားများ ညနေ ၃နာရီတွင် ထွက်ပါမည်။) ကျန်ရစ်သူညီအစ်ကိုမောင်နှမမိသားစုများ

ဒေါ်ဂျူလီစိမ်း(ခ)ဒေါ်အေးအေးသန့်

အသက်(၆၇)နှစ်

(ဘားအံမြို့)

ကရင်ပြည်နယ်၊ ဘားအံမြို့၊ အမှတ်(၂)ရပ်ကွက်၊ ဈေးတန်းလမ်း၊ အမှတ်(၂/၂၅၅)နေ (ဦးကင်စိမ်း-ဒေါ်သိန်းကျင်)တို့၏ တစ်ဦးတည်းသော သမီး၊ ဗိုလ်မှူးခင်ဇော်(ငြိမ်း)၊ တေဇ(၃)၏ ချစ်လှစွာသောဇနီး၊ ကိုဇော်မျိုးဦး-မခင်ခင်ထွေး၊ ကိုဇော်မျိုးထွဋ်၊ ကိုဇင်ဝင်းထက်-မခိုင်ဇင်သန့်တို့၏မိခင်၊ မောင်သီဟဇော်၊ မထက်ဝန်းသူတို့၏အဘွားသည် ၁၁-၂-၂၀၁၆ ရက် ည ၈း၅၄ နာရီတွင် ကွယ်လွန်သွားပါသဖြင့် ၁၃-၂-၂၀၁၆ ရက် မွန်းလွဲ ၁ နာရီတွင် ဘားအံမြို့၊ ထန်း(၉)ပင်၊ တရုတ်အမျိုးသားသုသာန်သို့ ပို့ဆောင်ဂူသွင်းသင်္ဂြိုဟ်ပါမည်။(နေအိမ်မှကားများ မွန်းလွဲ ၁၂း၃၀ နာရီတွင် ထွက်ပါမည်။) ကျန်ရစ်သူမိသားစု

ဘုရား၊ ရဟန်း၊ ကျောင်းဒါယိကာမကြီး

ဒေါ်ဝင်းမာ

အသက် (၅၆) နှစ်

မန္တလေးတိုင်းဒေသကြီး၊ ကျောက်ဆည်မြို့၊ ဈေးတန်းရပ်နေ (ဦးလူလေး-ဒေါ်မြလေး)တို့၏သမီး၊ မိတ္ထီလာမြို့၊ ဆပ်ပြာကျင်းအုပ်စု၊ ကြာကန်ရွာနေ (ဦးညိုမောင်)-ဒေါ်မြရွှေတို့၏သမီးချွေးမ၊ မန္တလေးမြို့၊ ပြည်ကြီးတံခွန်မြို့နယ်၊ တံခွန်တိုင်ရပ်ကွက်၊ ကမ္ဘဝါတန်းရပ်နေ ဦးမြအောင်၏ဇနီး၊ မောင်ကျော်အောင်စိုး-မအေးမြခိုင်၊ မောင်နိုင်လင်းထက်(ခ)ကိုနေ၊ မနီနီဝင်းရွှေ(ခ)မနီတို့၏မိခင်၊ မောင်ချစ်ခန့်မြတ်မင်းအောင်၏အဘွားသည် ၁၁-၂-၂၀၁၆ (ကြာသပတေးနေ့) နံနက် ၁၀း၄၉ နာရီတွင် ကွယ်လွန်သွားပါသဖြင့် ၁၃-၂-၂၀၁၆ (စနေနေ့) နံနက် ၁၀ နာရီတွင် တောင်အင်းမြောက်အင်းသုသာန်သို့ ပို့ဆောင်သင်္ဂြိုဟ်မည်ဖြစ်ပါကြောင်း ရပ်ဝေးရပ်နီးမှ ဆွေမျိုးမိတ်သင်္ဂဟအပေါင်းတို့အား အကြောင်းကြားသိစေအပ်ပါသည်။ ကျန်ရစ်သူမိသားစု

ကိုဟန်ဇော်ထွန်း (၃၈) နှစ်

ရန်ကုန်မြို့၊ ဒေါပုံမြို့နယ်၊ မြို့သစ်ရပ်ကွက်၊ မင်္ဂလာသီရိလမ်း၊ အမှတ် (၁၁၄)နေ ဦးသောင်းစိန်-ဒေါ်ခင်ညွန့်တို့၏သား၊ ကိုသန်းလင်း-မခင်မျိုးသွယ် (ရေကြောင်းဦးစီး)၊ ကိုအောင်နိုင်-မတူးတူးမာ၊ ကိုအောင်မျိုးလှိုင်-မခင်မြတ်မွန်၊ ကိုမျိုးမြင့်သိန်းတို့၏ညီ/မောင်၊ မနန်းဝတ်ရည် (ရေကြောင်းဦးစီး) ၏ ချစ်လှစွာသောခင်ပွန်း၊ မောင်အောင်ရှင်းသန့်၏ ကျေးဇူးရှင်မွေးသဖခင်၊ တူ/တူမလေးယောက်တို့၏ဦးလေးသည် ၁၂-၂-၂၀၁၆ (သောကြာနေ့) နံနက် ၉း၂၀ နာရီတွင် ကွယ်လွန်သွားပါ၍ ၁၄-၂-၂၀၁၆ (တနင်္ဂနွေနေ့) ညနေ ၄ နာရီတွင်ရေဝေးအအေးတိုက်မှရေဝေးသုသာန်သို့ ပို့ဆောင်မီးသင်္ဂြိုဟ်မည်ဖြစ်ပါကြောင်း။(နေအိမ်မှကား များ မွန်းလွဲ ၂ နာရီတွင်ထွက်ပါမည်။)[ကွယ်လွန်သူအား ရည်စူး၍ ၁၈-၂-၂၀၁၆ (ကြာသပတေးနေ့) နံနက် ၇ နာရီမှ ၁၁ နာရီထိ အထက်ပါနေအိမ် သို့ရက်လည်ဆွမ်းကျွေးတရားတော်နာ ကြွရောက်ပါရန် ဖိတ်ကြားအပ်ပါသည်။]

ကျန်ရစ်သူမိသားစု

ဒေါ်မြမြအေး (စစ်တွေ)

အလက(၄)၊တောင်ဥက္ကလာပ၊(ငြိမ်း)

အသက် (၈၁) နှစ်

ရန်ကုန်မြို့၊ ပန်းဘဲတန်းမြို့နယ်၊ (၂၆) လမ်း (အောက်ဘလောက်)၊ အမှတ် (၈၄/ခ)၊ပထမထပ်နေဗိုလ်သုကာ[ဦးကျော်ဇော (ဒုညွှန်မှူး၊ ဆောက်လုပ်ရေးလုပ်ငန်း)] ၏ ဇနီး၊ ဒေါက်တာထွန်းမင်း-ဒေါ်ချိုချိုဝင်း၊ Gulten အောင်အောင် (Warrior)-(ဒေါ်ခင်ညိုထွန်း)-ဒေါ်ရှင်မင်းပြည့်တို့၏ မိခင်၊ မမြ နှင်းပွင့်အောင် (ဇီဇဝါကုမ္ပဏီ)၏ အဘွား ဒေါ်မြမြအေးသည်၁၂-၂-၂၀၁၆(သောကြာနေ့)နံနက် ၄ နာရီတွင် နေအိမ်၌ ကွယ်လွန်သွားပါသဖြင့် ၁၄-၂-၂၀၁၆ (တနင်္ဂနွေနေ့) မွန်းတည့် ၁၂နာရီတွင် ထိန်ပင်သုသာန်သို့ပို့ဆောင်မီးသင်္ဂြိုဟ်မည်ဖြစ်ပါကြောင်း ရပ်ဝေးရပ်နီးမှ ဆွေမျိုးမိတ်သင်္ဂဟများအား အကြောင်းကြားအပ်ပါသည်။ (နေအိမ်မှကားများ နံနက် ၁၀ နာရီတွင် ထွက်ပါမည်။) [ကွယ်လွန်သူအား ရည်စူး၍ ၁၈-၂-၂၀၁၆ (ကြာသပတေးနေ့) နံနက်တွင်အထက်ပါနေအိမ်၌ရက်လည်ဆွမ်းကျွေးတရားတော်နာယူမည်ဖြစ်ပါ၍ ကြွရောက်ပါရန် ဖိတ်ကြားအပ်ပါသည်။] ကျန်ရစ်သူမိသားစု

Hot Line No-0930500100

(၆၉)နှစ်မြောက် ပြည်ထောင်စုနေ့ နိုင်ငံတော်အလံအလေးပြုပွဲ အခမ်းအနားကျင်းပ

နေပြည်တော်　ဖေဖော်ဝါရီ　၁၂

ပြည်ထောင်စုကြီး ထာဝရတည်တံ့ခိုင်မြဲရေးနှင့် တိုင်းရင်းသားအားလုံး ပြည်ထောင်စုစိတ်ဓာတ်မွေးမြူရေး၊ ပြည်ထောင်စုကြီးအတွင်း တိုင်းရင်းသားအားလုံး ဥမကွဲသိုက်မပျက် အတူတကွ ပူးပေါင်းနေထိုင်ရေး၊ ရရှိထားပြီးဖြစ်သည့် အမျိုးသားပြန်လည်စည်းလုံးညီညွတ်မှုကို ခိုင်မာအောင် တည်ဆောက်ရေး၊ တိုင်းပြည်တည်ငြိမ်အေးချမ်းရေးနှင့် တရားဥပဒေစိုးမိုးရေးကို နိုင်ငံသားအားလုံး အသိစိတ်ဓာတ်ဖြင့် ပါဝင်ဆောင်ရွက်ရေး၊ တိုင်းပြည်၏ လူမှုစီးပွားဖွံ့ဖြိုးတိုးတက်အောင် တိုင်းရင်းသားအားလုံး တက်ညီလက်ညီ ဝိုင်းဝန်းကြိုးပမ်းဆောင်ရွက်ရေးဟူသည့် အမျိုးသားရေးဦးတည်ချက်များနှင့်အညီ အနှစ်သာရပြည့်ဝစွာကျင်းပသည့် ၂၀၁၆ ခုနှစ် (၆၉)နှစ်မြောက် ပြည်ထောင်စုနေ့ နိုင်ငံတော်အလံတင် အခမ်းအနားကို ယနေ့နံနက်ပိုင်းတွင် နေပြည်တော်မြို့တော်ခန်းမ ဥပစာရင်ပြင်၌ ကျင်းပသည်။ **(အပေါ်ပုံ)**

အဆိုပါအခမ်းအနားသို့ တက်ရောက်ကြသည့် ဌာနဆိုင်ရာများမှ ဝန်ထမ်းများ၊ လူမှုရေးအသင်းအဖွဲ့ဝင်များ၊ တိုင်းရင်းသား တိုင်းရင်းသူများနှင့် ဖိတ်ကြားထားသူများသည် စုရပ်အသီးသီးမှ **စာမျက်နှာ ၉ ကော်လံ ၁ သို့** ❐

ကြေးစားနပန်းပြိုင်ပွဲ မြန်မာနိုင်ငံ၌ ပထမဆုံးအကြိမ်ကျင်းပ

ပြိုင်ပွဲမှရရှိသည့် အကျိုးအမြတ်အားလုံးကို ရေဘေးသင့်ဒေသများသို့ ပြန်လည်လှူဒါန်းမည်

ရန်ကုန်　ဖေဖော်ဝါရီ　၁၂

မြန်မာနိုင်ငံတွင် ပထမဆုံးအကြိမ်ကျင်းပသည့် ကြေးစားနပန်းပြိုင်ပွဲကို ရန်ကုန်မြို့ သိမ်ဖြူလက်ဝှေ့ရုံ၌ ယနေ့ညနေပိုင်းကကျင်းပရာ နိုင်ငံပေါင်းခြောက်နိုင်ငံမှ နပန်းသမားများ ယှဉ်ပြိုင်ထိုးသတ်ကြသည်။ **(ယာပုံ)**

အဆိုပါပြိုင်ပွဲကို ရေဘေးသင့်ဒေသများ ပြန်လည်ထူထောင်ရေးအတွက် ရန်ပုံငွေရှာဖွေရန် ရည်ရွယ်ကျင်းပခြင်းဖြစ်ပြီး ရရှိသောအကျိုးအမြတ်အားလုံးကို ရေဘေးသင့်ဒေသများသို့ လှူဒါန်းသွားမည်ဖြစ်ကြောင်း သိရသည်။ ထို့အပြင် Yangon Press (The First Japanese Media in Myanmar) က ယနေ့ညပွဲတွင် ကျပ်သိန်း ၁၀၀ လှူဒါန်းခဲ့ကြောင်း သိရသည်။

ပထမဆုံးအကြိမ်ကျင်းပသည့် ယင်းပြိုင်ပွဲတွင်ကမ္ဘာပေါ်၌ လူကြိုက်များ နာမည်ကြီးနေသည့် ဆုကြေးစား နပန်းအားကစားနည်းတစ်ခုဖြစ်သော WWE အားကစားနည်းနှင့်ဆင်တူသည့် ကြေးစားနပန်းပြိုင်ပွဲဖြစ်သည်။

ပြိုင်ပွဲအဖွင့်ပွဲစဉ်အဖြစ် မြန်မာ့ရိုးရာလက်ဝှေ့ပွဲစဉ် ကျားဗဟိန်းနှင့် ဆင်ရိုင်းလေးတို့ ယှဉ်ပြိုင်ကြပြီး နပန်းပွဲများ ဆက်လက်ထိုးသတ်ကြသည်။

တစ်ဦးချင်းနပန်းပွဲများတွင် ကာဇူကီ(ဂျပန်)နှင့် တာကာရှိ(ဂျပန်)၊ ကန်ဆို(ဂျပန်)နှင့် အိုးရှင်းနီးလ်(အီတလီ)၊ မာဆာတိုဆနာကာ(ဂျပန်)နှင့် ဟက်တလေဂျက်ဆန်(ဩစတြေးလျ)၊ ကီလိုရှိကာမူရာ(ဂျပန်)နှင့် ဂျိမ်းအတ်ဒင်း(နယူးဇီလန်)တို့ ယှဉ်ပြိုင်ထိုးသတ်ခဲ့ကြသည်။

အတွဲလိုက် ပြိုင်ပွဲများ၌ ကာမီကာဇီ(ဂျပန်)နှင့် ဆင်းဂင်းနက်စ်(ဗြိတိန်)တို့အတွဲ၊ ဘတ်ဖာ(အမေရိကန်)နှင့် မာဆာကာဒို(ဂျပန်)တို့အတွဲ၊ အကီကိုဘို(ဂျပန်)နှင့် ဆွန်ဂျေဒတ်(အမေရိကန်)တို့အတွဲ၊ ဟီဒီကီဆူဇူကီး(ဂျပန်)နှင့် အူကူတိုဟီဒါကာ(ဂျပန်)တို့အတွဲ၊ အမျိုးသမီးအတွဲလိုက်ပြိုင်ပွဲတွင် မိုမိုကို(ဂျပန်)နှင့် စတက်ဖနီ(အမေရိကန်)တို့အတွဲ၊ **စာမျက်နှာ ၈ ကော်လံ ၄ သို့** ❖

သတင်း - ကိုသက်(ဗိုလ်တထောင်)
ဓာတ်ပုံ - ခင်မောင်ဝင်း(ကြေးမုံ)

themirror.npt@gmail.com
www.facebook.com/themirrordaily

အာရှနဂါး
Asia Dragon ကျိုက်ထီးရိုး
ချောင်းသာ/ငွေဆောင်
Ph: 01 707062, 09 799100100
01 703790, 09 797100100

B.L.T Travels
ကျိုက်ထီးရိုး-ငွေချောင်း-ဖြန့်
ကျိုက်ထီးရိုး (နေ့စဉ်) 8000
ချောင်းသာ (နေ့စဉ်) 12000
ငွေဆောင် (နေ့စဉ်) 15000
09-796262652, 09-73163538

အထူးဂုဏ်ယူဝမ်းမြောက်ခြင်း

တောင်ကြီးမြို့၊ TBC (တောင်ကြီး စီးပွားစင်တာ) အား
အောင်မြင်စွာ အကောင်အထည်ဖော် ဆောင်ရွက်နိုင်ခြင်းအတွက်
၇-၂-၂၀၁၆ ရက်နေ့၊ တောင်ကြီးမြို့၌ ကျင်းပပြုလုပ်သည့်
ရှမ်းပြည်နယ်နေ့ အခမ်းအနားတွင်
ရှမ်းပြည်နယ် အစိုးရအဖွဲ့ ၏
" စီးပွားရေးထူးချွန်ဆု "
ချီးမြှင့်ခြင်းခံရသော
" ဝမင်းကုမ္ပဏီများအုပ်စု နှင့် ဖြူဇင်ကုမ္ပဏီ "တို့အား
အထူးပင်ဂုဏ်ယူဝမ်းမြောက်ပါကြောင်းနှင့်
အနာဂတ်နိုင်ငံတော်အတွက် လုပ်ငန်းတာဝန်များ ဆတက်ထမ်းပိုးတိုး၍
ထမ်းဆောင်နိုင်ပါစေကြောင်း ဆုမွန်ကောင်းများတောင်းအပ်ပါသည်။

YANGON TRIPLE
COMPANY LIMITED

အစိုးရတရားဝင် ကိုရီးယားအလုပ်ဝင် Professional
ကျွမ်းကျင်သင်တန်းကျောင်း Better Tomorrow

SEOUL - Korea Language School

EPS - TOPIK

(ကိုရီးယားဘာသာစကားအရည်အချင်းစစ် စာမေးပွဲ)

ပညာအရည်အချင်းမလိုဘဲ သင်လည်း ကိုရီးယားမှာ ပိုက်ဆံရှာဖို့ သွားကြစို့။

- လစာ (၁၈)သိန်းဝန်းကျင် ရရှိနိုင်သော အာမခံချက်။
- မြန်မာစကား ကျွမ်းကျင်စွာပြောနိုင်သော ကိုရီးယားလူမျိုး ဆရာ KIM ကိုယ်တိုင်ရဲ့ သင်ကြားပို့ချချက်များ။
- ကိုရီးယားဘာသာစကားကို လုံးဝမတတ်သူများအတွက် အခြေခံမှစ၍ စာမေးပွဲအောင်မြင်သည်အထိ တာဝန်ယူ သင်ကြားပေးနေပါသည်။

Let's go to Korea

(ကိုရီးယား စာမေးပွဲကြီး နီးလာပြီ ဖြစ်သောကြောင့် ကြိုတင်ပြင်ဆင်နိုင်ရန်အတွက် တန်းခွဲသစ် စတင်လက်ခံနေပါပြီ။)
လူဦးရေ ကန့်သတ်ထားပါသည်။

တန်းခွဲသစ်များ ၁၅-၂-၂၀၁၆ ရက် နောက်ဆုံးထား၍ လက်ခံပေးနေပါသည်။
(သင်တန်းကာလ (၅)လ။) "တွေဝေမနေဘဲအရင်ဆုံးဖုန်းဆက်ပြီး တိုင်ပင်ဆွေးနွေးကြည့်ပါ။"
လိပ်စာ - အမှတ် (B/30)၊ ပထမထပ်၊ ဦးထွန်းလင်းခြံလမ်း၊ လှည်းတန်း။
ဖုန်း - 01-512804, 09-30093592,
09-795832100, 09-32928585.
ပွဲစွန်တောင်ဖုန်း - 01-397502, 09-5150582.

မန္တလေးမြို့ ရတနာပုံတက္ကသိုလ်
ပညာရေးအထောက်အကူပြု နည်းပညာပြပွဲ နှင့် ဟောပြောပွဲ တွင်
အလှူငွေများပေးအပ်နိုင်ရန်နှင့် ပါဝင်ပြသနိုင်ပါရန် ဖိတ်ကြားလွှာ

မြန်မာနိုင်ငံတွင် တက္ကသိုလ်ကျောင်းသူ၊ကျောင်းသား အများဆုံး တက်ရောက်သင်ကြားလျက်ရှိသည့် မန္တလေးမြို့ရှိ ရတနာပုံတက္ကသိုလ်တွင် "ပညာရေးအထောက်အကူပြု နည်းပညာပြပွဲ နှင့် ဟောပြောပွဲ" ကိုကျင်းပ ပြုလုပ်မည် ဖြစ်ပါသည်။ နည်းပညာဆိုင်ရာ Software ကုမ္ပဏီများ၊ ကွန်ပျူတာ သင်တန်းကျောင်းများ၊ ဆက်သွယ်ရေးနှင့် အင်တာနက်ဝန်ဆောင်မှုလုပ်ငန်းများ၊ အီလက်ထရွန်နစ် ပစ္စည်းလုပ်ငန်းများ၊ ကွန်ပျူတာဆက်စပ်ပစ္စည်း ရောင်းဝယ်ရေးလုပ်ငန်းများ၊ ဘဏ်များ၊ Mobile Phone နှင့် ဆက်သွယ်ရေးဆိုင်ရာလုပ်ငန်းများ၊ ကျောင်းသုံးခေတ်မီပရိဘောဂလုပ်ငန်းများ၊ ကျောင်းသုံး/ရုံးသုံး Office Automation ပစ္စည်းများ၊ ဓာတ်ခွဲခန်းသုံး ပစ္စည်းများ၊ ဆက်သွယ်ရေး ပစ္စည်းများ၊ ပညာရေး သင်ထောက်ကူ ပစ္စည်းများအား တင်သွင်းထုတ်လုပ် ဖြန့်ဖြူးသူများ အနေဖြင့် Sponsor အလှူငွေများလှူဒါန်းနိုင်ပါရန် နှင့် ပါဝင်ခင်းကျင်း ပြသနိုင်ရန်အတွက် လေးစားစွာ ဖိတ်ခေါ်အပ်ပါသည်။

★ ကျင်းပမည့်နေရာ ရတနာပုံတက္ကသိုလ်၊ မန္တလေး
★ ကျင်းပမည့်နေ့ရက် ၂၀၁၆ ခုနှစ်၊ ဖေဖော်ဝါရီလ (၂၂)ရက်မှ (၂၃)ရက်အထိ
★ ကျင်းပမည့်အချိန် နံနက် (၉း၀၀)နာရီမှ ညနေ (၄း၀၀)နာရီအထိ

ဆက်သွယ်ရန် - ဒေါ် ဟေသီမိုး၊ မသက်အိနှင်း
ဖုန်း - ၀၁- ၆၅၂၂၈၅ ~ ၈၆
၀၉ ၉၇၇၂၀၀၁၂
- ဒေါ် အေးမိနိုင်
ဖုန်း - ၀၉ -၄၃၀၄၇၃၁၅

MANDALAY technology — Technologies for Development
မှပံ့ပိုးစီစဉ်သည်

ဒဂုံမြို့သစ် ဆိပ်ကမ်းမြို့ L-61
တန်ဘိုးသင့်တိုက်-ခန်း
ကွန်ကရစ်လမ်းဘေး
၂ - ကွက်တွဲ
ပိုင်ရှင်ကိုယ်တိုင်ရောင်း
09 7878 66699
09 3020 9977

ငါးကန် (၂၅၀) ဧက
ရောင်းမည်/ငှားမည်၊ ကတ္တရာလမ်းမဘေး
၀၉ ၇၈၇၈ ၆၆၆၇၇

ရောင်းမည်
သယ်န်းကျွန်းမြို့နယ်၊ ငမိုးရိပ်(၃)လမ်း၊ (၆)လမ်း၊ (၉)လမ်းရှိ မြေညီထပ်မှ (၆)လွှာအထိ တိုက်ခန်းများကို စျေးနှုန်းချိုသာစွာဖြင့် အမြန်ရောင်းမည်။ (B.C.C ရရှိပြီး)
ဖုန်း-၀၉-၅၄၀၁၀၁၁၊ ၀၉-၇၃၀၉၅၆၇၇၊ ၀၉-၅၀၀၂၉၃၁

ဆိုင်ခွဲပြောင်းရွှေ့ဖွင့်လှစ်ခြင်း

Sweety® (မင်္ဂလာဈေး) ဆိုင်ခွဲအား၊ အမှတ်(70) မြေညီထပ်၊ မင်္ဂလာမွန်ဈေးနှင့် အမှတ်(165) ဒုတိယထပ်၊ ရွှေမင်္ဂလာဈေးတွင် ပြောင်းရွှေ့ဖွင့်လှစ်ထားပါကြောင်း ရပ်ဝေး၊ ရပ်နီးမှ ဖောက်သည်ကြီးများအား အသိပေးအပ်ပါသည်။

Ph : 09 425022592၊ 09 783286250၊ 09 963716049

အမြန်ရောင်းမည်
တ/၃၊ ဝေဇယန္တာလမ်းမအနီး
(20'x60')၊ မြေကွက်၊ ဂရန်
Ph: 09-777277920, 09-789510052

အမြန်ရောင်းမည်
မ/ဒဂုံ(၄၃)ရပ်ကွက်၊ခြံအကျယ်၄၀'×၆၀'
နှစ်ထပ်တိုက်အပါ။ ရေမီးအစုံ
သိန်း(၁၃၀၀)ဝန်းကျင်(ညှိနှိုင်း)
Ph:095198446,09798333226

SEVEN စံ
ဒဂုံဆိပ်ကမ်း၊ အရှေ့ပိုင်း၊
တောင်ပိုင်းရှိမြေကွက်များ
ရောင်းလိုပါသလား ?
ဆဲဗင်းလ်စံ နဲ့ဆက်သွယ်လိုက်ပါ။
အိမ်အရောက်ငွေပေးချေသည်။
"ပွဲခ လုံးဝ မယူပါ"
Ph: 09 - 33 333 511
09 - 33 333 514
09 - 33 333 644

Ever One
ဆေးထုတ်လုပ်ငန်းမှ ထုတ်လုပ်သော ဆေးစိတ်တိုင်းကျ
ရေဆေး၊ ဆီဆေး၊ ဝေါလစ်တို့ကို
ကျွမ်းကျင်ပိုင်နိုင်စွာ ဝန်ဆောင်မှုပေးနိုင်ပါသည်။

(၁)ပေပတ်လည် ပစ္စည်းလက်ခ အပြီးအစီး	Unitex	100-150-250
	Orient	200-250-300-350
	Premier	250-350-400-450
	ICI	350-450-550-600
	Nippon	400-450-550-600

ယုံကြည်စိတ်ချစွာ တာဝန်ပေးပါ။
PH: 09-792461591, 09-783275526, 09-978764623

ဒဂုံမြို့သစ်
အရှေ့ပိုင်း
ဆိပ်ကမ်းမြို့နယ်
တောင်ပိုင်း၊ မြောက်ပိုင်း
များရှိမြေကွက်များကို
ဈေးကောင်းပေးဝယ်သည်။
09-500 5916
09-730 97123

နိုင်ငံတော်ကမ္မဋ္ဌာနာစရိယ၊ ဓမ္မကထိက ပဟုဇနဟိတဓရ၊ မဟာကမ္မဋ္ဌာနာစရိယ
ဓမ္မရံသီဆရာတော် ဘဒ္ဒန္တသုန္ဒရအရှင်သူမြတ်မှ
အရိယာတို့ရဲ့ အသက် သစ္စာအနက် (၁၆)ချက်အပါအဝင်
ဝိပဿနာ အလုပ်သင်အလုပ်ပေးတရားများဖြင့် ကျေးဇူးဆပ်ဟောကြားပို့ချမည့်
ဓမ္မရံသီ မိုးကုတ်ဝိပဿနာ (၁၀)ရက် မီးပြိုင်းအထူးတရားစခန်းပွဲသို့
တရားတော်နာကြွရောက်ပါရန် ဖိတ်ကြားအပ်ပါသည်

အထူးတရားပွဲအစီအစဉ်

နေ့ရက် - ၁၆-၂-၂၀၁၆ရက်မှ ၂၅-၂-၂၀၁၆ရက်ထိ (၁၀)ရက်တိုင်တိုင် ဟောကြားပါမည်။

နေရာ - သာသနာ့ရေးဝန်ကြီးဌာန၊ ဇမ္ဗူသီရိဗိမာန်တော်၊ တံတားလေးလမ်း၀၊ မရမ်းကုန်းမြို့နယ်၊ ရန်ကုန်မြို့။

နေ့စဉ်ဟောကြားမည့်အချိန်

နံနက် ၈း၀၀နာရီ မှ ၉း၀၀ နာရီ သစ္စာအနက် (၁၆)ချက်
နံနက် ၉း၃၀နာရီ မှ ၁၀း၃၀ နာရီ သီလယူ/တရားထိုင်
မွန်းလွဲ ၁၂း၃၀နာရီ မှ ၁း၃၀ နာရီ အရှုခံ၊ ရှုညာဏ်၊ ဒိဋ္ဌိဖြုတ်ပဋိစ္စသမုပ္ပါဒ်သင်တန်း
မွန်းလွဲ ၂း၀၀နာရီ မှ ၃း၀၀ နာရီ အလုပ်ပေး/တရားထိုင်
ညနေ ၃း၃၀နာရီ မှ ၄း၃၀ နာရီ သစ္စာအနက် (၁၆) ချက်

မင်္ဂလာဒုံမြို့နယ်၊ ရွှေနံ့သာအုပ်စု၊ လေးထောင့်ကန် စံပြကျေးရွာ၊ ဝင့်ကြွေးတော်မြေ ပရဟိတ ပညာဒါန ကျောင်းတိုက်ကြီး၏ ဦးစီးပဓာန နာယက ဆရာတော် ဖြစ်သော –
MRTV-4 ဆရာတော် အရှင်ကဉ္စနောဘာသ မှ ဆောက်လုပ် လှူဒါန်းမည့် ပုညကာရီသုံးထပ်ကျောင်းဆောင် သစ်ကြီး တွင် –

– အလျားပေ ၉၀ အနံ ပေ ၄၀	တစ်ထပ်လျှင်	၇၆၀ သိန်း
	သုံးထပ်လျှင်	၂၂၈၀ သိန်း
– တစ်ပေ ပတ်လည်	တစ်ကွက်လျှင်	၂၅၀၀၀/– ကျပ်
– ဘုရားစင်လှူဒါန်းလိုလျှင် ဘုရားနှင့် အစင်းအပြီးအစီး		၇၀ သိန်း
– သံဃာ နှစ်ပါးနေ (၁၀)ခန်း၊ တစ်ခန်းလျှင်		၂၅ သိန်း
– သံဃာတော်များ ဆွမ်းစားဆောင်အတွက်		၃၀၀ သိန်း
– ကျောင်းသား(၃၀၀) ဆံ့ စားသောက်ခန်းအတွက်		၂၀၀ သိန်း
– မီးဖိုဆောင်အတွက်		၁၀၀ သိန်း
– ဧည့်ဆောင်		၅၀ သိန်း
– လှေကား (တစ်ဖက်)		၅၀ သိန်း
– ကုဋီ / အိမ်သာ တစ်ခန်းလျှင်		၆ သိန်း

နှုန်းများဖြင့် အောက်ပါ ဖုန်းနံပါတ်များ သို့ ဆက်သွယ် လှူဒါန်း နိုင်ကြပါကြောင်း နိဗ္ဗာန်အကျိုးမျှော်၍ နှိုးဆော်လိုက်ရပါသည်။

ဖုန်း – ၀၉–၅၀၇၈၆၅၉၊ ၀၉–၂၅၀၂၉၈၃၉၄၊ ၀၉–၂၆၂၀၅၅၉၆၉

Bank Account: VEN KANCANOBHASA 04230104201381001 (KBZ BAHAN) Facebook - Ven Kancano Basa

ရောင်းမည်

စမ်းချောင်း၊ ဂန္ဓမာလမ်း၊ ပေ(၁၂½×၅၀)၊ ပထပ် ထောင့်ခန်း၊ အလူမီနီယမ် အခန်းဖွဲ့ပြီး တိုက်သစ်။

ဖုန်း-၀၉-၇၉၉၆၆၇၆၁၇

OHSAMA Japanese Restaurant
(Hot Pot, B.B.Q, Japanese Food)

(ဖေဖော်ဝါရီလ တစ်လလုံးအထူး Promotion အစီအစဉ်)
မီးသွေးမီးဖိုဖြင့် B.B.Q စတင်ခြင်းအဖြစ်

- Japan Beef, Black Pork, Chicken and Natural Sea Foods-**20% Discount**
- တစ်လအတွင်း ဒုတိယအကြိမ်ထပ်မံလာရောက်အားပေးသော ဧည့်ပရိသတ်များအား **30% Discount** ရရှိမည်ဖြစ်ပါသည်။
- **Special Menu**- လေးဦးနှင့်အထက်တစ်ဦးလျှင်(12000ks) ကြိုက်နှစ်သက်ရာမှာ အဝစား
- လာရောက်အားပေးသောဧည့်ပရိသတ်အားလုံးအားDessertအဖြစ်(ကူလ်ဗီး)လက်ဆောင်ဧည့်ခံကျွေးမွေးပါမည်။

No.28/B,Pho Sein Road, Natmauk Quarter, Tamwe Ts.
Ph:01-555539, 09-31382082, 09-30224438
Lunch - 11:00 am to 3:00 pm & Dinner - 5:00 pm to 11:00 pm

သင်္ချာ100ပေါ်တွန်းရာ၊ Top Tenတွေရဲ့မွေးရပ်ရာ၊ လှရည်ချွန်တို့ဆုံစည်းရာ၊ All D အင်အားစုရုံးရာ...

ဆရာ ဦးမောင်မောင်တင်
B.Sc. (Applied Maths); B.A. (History)

၈-၉-၁၀တန်း
နွေ(၃)လ သင်ရိုးကုန်သင်္ချာ
မတ်လ(၅)ရက် စမည်။

၂၈၄၊ဗညားဒလလမ်းမကြီး၊အောင်မင်္ဂလာမှတ်တိုင်အနီး၊တာမွေမြို့နယ်။
ဖုန်း - 552054,0973006451,09254012675,095186637

၁၀တန်းတွင် သင်္ချာဘာသာရပ်၌ ဂုဏ်ထူးရှင်များစွာ နှစ်စဉ်မွေးထုတ်ပေးပြီး၊ တက္ကသိုလ်ဝင်တန်း သင်္ချာဘာသာရပ်ကို ဤနွေ (၃)လတွင် သင်ရိုးတကျော့ပြီးပြတ်အောင် နှစ်စဉ်သင်ကြားပေးနေသော Skynet Education Channel ၌ သင်္ချာဘာသာရပ်ကို အပတ်စဉ်ပို့ချသော

ဆရာ ဒေါက်တာညီညီ ၏ ၂၀၁၆ နွေသင်ရိုးကုန်သင်တန်းများ

ကို မတ်လ ၉ ရက်တွင် စတင်ဖွင့်လှစ်သင်ကြားပါမည်။

အချိန် - တနင်္လာ၊ အင်္ဂါ၊ ကြာသပတေး၊ သောကြာ (၁း၃၀-၂း၄၅ pm)

နေရာ -အမှတ်- ၁၈၈၊ ဆိပ်ကမ်းသာ (လွှစ္စလမ်း) (အလယ်)၊ ရန်ကုန်မြို့။

ဖုန်း-၀၁ ၃၇၂၂၃၇၊ ၀၁-၃၇၅၅၀၉၊ ၀၉- ၅၀၅၆၂၇၂၊ ၀၉- ၅၀၉၇၃၇၂

ပညာမိုး နွေရာသီ မြန်မာစာ စာစီစာကုံးသင်တန်း
အလယ်တန်း နှင့် အထက်တန်း အဆင့်

ဒေါက်တာမိုးဟိန်းဇော် (မြန်မာစာ)

၀၁ ၂၀ ၂၂ ၁၃၊ ၀၉ ၅၁ ၈၀ ၁၄၁၊ ၀၉ ၇၉၉ ၁၂၀ ၉၁၆

၂၃၊ (6.D) ၊ လှည်းတန်းလမ်းမ၊ လှည်းတန်းဈေးအနီး၊ ကမာရွတ်မြို့နယ်၊
၄၆၊ (ပထမထပ်)၊ ဗညားဒလလမ်း၊ မင်္ဂလာတောင်ညွန့်မြို့နယ်၊သိမ်ဖြူတင်းနစ်ကွင်းရှေ့
၅၃၊ A-2 ၊ ရန်ကုန်–အင်းစိန်လမ်း၊ ၃ ရပ်ကွက်၊ မရမ်းကုန်း။ (သမိုင်းလမ်းဆုံ မှတ်တိုင်အနီး)
၁၈၃၊ (၂ လွှာ)၊ ဗဟိုလမ်း၊ စမ်းချောင်းမြို့နယ်၊(မြောင်းမြလမ်းထိပ်)

လူဦးရေ ကန့်သတ်ထားသည်

ဦးဝင်းဆွေဦး(ဆရာလေး)- အလယ်တန်း ၊အထက်တန်း
နွေရာသီ အင်္ဂလိပ်စာ ၊ သင်္ချာ သိပ္ပံ သင်တန်း နှင့်
ဘာသာစုံ ပုံမှန် သင်တန်းများ

၁၈၃၊ (၂ လွှာ)၊ ဗဟိုလမ်း၊ စမ်းချောင်းမြို့နယ်၊(မြောင်းမြလမ်းထိပ်) ဖုန်း-၀၉ ၅၁ ၇၉ ၃၂၅

JAPANESE BBQ
MANPUKU BUFFET STYLE
NOW OPEN!

ချစ်သူများနေ့
ရင်ခုန်စိတ်လှုပ်ရှားဖွယ်
အထူးအစီအစဉ်များ
Valentine Day!!!

လူကြီးတစ်ဦးလျှင်
12,800 Ks

Japanese BBQ Manpuku BUFFETSTYLE

Opening Hours
3:00pm~11:00pm

- ဟင်းအမျိုးပေါင်း 65 မျိုးကို တစ်နေရာတည်းမှာ အဝစား တစ်ယောက် 12,800 Ks တည်း နှင့် ရောင်းချပေးသွားမှာ ဖြစ်ပါသည်။
- BBQ ဖြစ်တဲ့အတွက် ကိုယ့်စားပွဲမှာ ကိုယ်တိုင်ကင်ပြီး သုံးဆောင်ရမှာ ဖြစ်ပါတယ်။
- ကိုယ်ရဲ့ မိသားစု၊ သူငယ်ချင်း၊ ကုမ္ပဏီဝန်ထမ်းများ၊ ဆွေမျိုးများ၊ နိုင်ငံခြားသား ဧည့်သည်များနှင့်လည်း ပျော်ပျော်ပါးပါး လာရောက်သုံးဆောင်နိုင်ပါတယ်။
- တစ်ကြိမ်တည်းမှာ လူဦးရေ 200 အထိ ဆန့်တဲ့ မြန်မာပြည်မှာ ပထမဦးဆုံးဖွင့်တဲ့ ကိုယ်တိုင်ကင်ပြီး ပျော်ပျော်ပါးပါး သုံးဆောင်လို့ရတဲ့ BBQ ဆိုင်သစ်ကြီး ဖြစ်ပါတယ်။

အမှတ် (26/26B) အောင်ဇေယျလမ်း၊ ကျောက်ကုန်း၊ ရန်ကင်းမြို့နယ်၊ ရထားသံလမ်းအနီး။ Ph: 099 6155 5966, 099 6155 5977, 09 8300 426

ကိုဇော်ဦး LED-LCD TV ပြုပြင်ရေး

LED-LCD 32" မှန်များလဲပေးပါသည်။
အပိုပစ္စည်းများလည်း ရရှိနိုင်ပါသည်။

အမှတ် ၁၅၉၊ (ပထပ်)၊ ၃၄ လမ်း၊ ကျောက်တံတားမြို့နယ်၊ ရန်ကုန်မြို့။
ဖုန်း - ၀၉ ၇၉၅၉၂၆၈၃၈၊ ၀၉ ၄၂၈၀၁၀၁၅၈။

ပျောက်ဆုံးကြောင်း

ကျွန်မ ဒေါ်မာမာသန်း [၁၂/ဒဂတ(နိုင်)၁၀၃၅၇၄]၏ 9K-3943 သည် နံပါတ်ရိုက်ပြီးအချိန်တွင် ပျောက်ဆုံးသွားပါသဖြင့် တွေ့ရှိပါက အကြောင်းကြားပေးပါရန်။ ပျောက်ဆုံးစာရွက်စာတမ်းများမှာ ISP IDVY8 15-16 12416 (15.12.15) ၏ Import Permit, ID No-773464 (23.12.15) ၏ ID, Statement, Export Certificate ကားခေါတ်ပုံတို့ ဖြစ်ပါသည်။ ကျေးဇူးဆပ်ပါမည်။

ဖုန်း -၀၉ ၄၅၀၉၉၄၈၁၂

ပျောက်ဆုံးကြောင်း

Nway Oo Ayeyarwaddy Co., Ltd. (ILV 14-15 2019 (17.10. 14) ဖြင့် တင်သွင်းထားပြီး ဦးသိန်းဌေး[၁၂/လမန(နိုင်)၁၁၇၉၈၈] ၏ 7K-2840 (YGN) စာရွက်စာတမ်းများသည် ကားနံပါတ်ရိုက်ပြီး၊ ငွေတွက်ပြီး၊ ငွေထုတ်ပြီးအချိန်တွင် ပျောက်ဆုံးသွားပါသဖြင့် တွေ့ရှိပါက အကြောင်းကြားပေးပါရန်။ ပျောက်ဆုံးစာရွက်စာတမ်းများ မှာ Serial No SCP 15-16 4784 (13.10.15) ၏ ဝယ်ယူခွင့်ပါမစ် ID No 799375 (11.11.2014) ၏ ID, Statement, Export Certificate ကားခေါတ်ပုံတို့ ဖြစ်ပါသည်။ ကျေးဇူးဆပ်ပါမည်။

ဖုန်း-၀၉ ၄၅၀၉၉၄၈၁၂

သွေးသည်အသက်

4TV ၏ တစ်ပတ်စာ ကြည့်စရာ အစီအစဉ်ကောင်းများ
(၁၃ - ၂ - ၂၀၁၆ မှ ၁၉ - ၂ - ၂၀၁၆ အထိ)

4TV Vol.1 No-57

အပတ်စဉ် စနေနေ့တိုင်း TV Guide မှ စီစဉ် ထုတ်ဝေသည်။

မြန်မာပြည်အနှံ့ ကြည့်နိုင်ပြီ
4TV DTH ၂ ပေ ဝလောင်းနှင့်
ရုပ်သံဗန်းတက်

အရည်အသွေးမြင့် ရုပ်သံလိုင်းပေါင်းများစွာ ဖမ်းယူကြည့်ရှုနိုင်သည်

www.facebook.com/4tvmyanmar

တစ်နိုင်ငံလုံးကြည့်ရှုနိုင်ပြီ

အမြို့မြို့ အရောင်းပြခန်းများနှင့် အရောင်းဆိုင်များတွင် ဝယ်ယူနိုင်ပြီ

SPECIAL PROMOTION

အားလုံးပျော်သည့် 4TV

4TV HD RECEIVER

~~45,000ks.~~

24,000ks.

HOTLINE 01-2306166

မိတ်ဆွေညီအစ်ကိုမောင်နှမများခင်ဗျာ စက်အရေအတွက် ကန့်သတ်ထားပါ၍ အမြန်လာရောက် ဝယ်ယူပါရန် အကြောင်းကြားအပ်ပါသည်။

အားလုံးပျော်သည့် 4TV

4TV မိတ်ဟောင်းမိတ်သစ်များအတွက်

ချောက်၊ ကျောက်ပန်းတောင်း၊ စစ်ကိုင်း၊ မြင်းခြံ၊
မိတ္ထီလာ၊ ရွှေဘို၊ ကျောက်မဲမြို့မှာ SHOWROOM ဖွင့်ပြီ

အမှတ် (၉)၊ ပျဉ်းမလမ်း၊ (၉) ရပ်ကွက်၊ ချောက်မြို့။

ပတ္တမြားဆေးခန်း၊ ဈေးကွက်သစ်ရပ်၊ မိတ္ထီလာလမ်းမကြီး၊ မြို့မကွက်သစ် ရပ်ကွက်၊ ကျောက်ပန်းတောင်းမြို့။

မင်းလမ်းရပ်ကွက်၊ ဈေးလမ်း၊ စစ်ကိုင်းမြို့။

အမှတ် (၇/၃၄၄)၊ မိုလ်ချုပ်လမ်း၊ (၇) ရပ်ကွက်၊ မြင်းခြံမြို့။

အမှတ် (၁၁၀/ခ)၊ ဒုတိယလမ်းမတော်လမ်း၊ မင်းရပ် ရပ်ကွက်၊ မိတ္ထီလာမြို့။

အမှတ် (၆/၁၀)၊ သာယာတန်း (၆)ရပ်ကွက်၊ ရွှေဘိုမြို့။

အမှတ် (၈/ခ)၊ ၈ ရပ်ကွက်၊ အောင်ဆန်းလမ်း၊ စုပေါင်းကားဂိတ်အနီး၊ ကျောက်မဲမြို့။

HOTLINE 01-2306166 www.facebook.com/4tvmyanmar

4TV ၏ တစ်ပတ်တာကြည့်စရာအစီအစဉ်ကောင်းများ

(၁၃ - ၂ - ၂၀၁၆ မှ ၁၉ - ၂ - ၂၀၁၆ အထိ)

High Definition ရုပ်သံလိုင်းများ — MRTV-4 HD, Channel 7 HD, Nat Geo Wild HD, National Geographic Channel HD, HBO HD, Fox HD, Fox Movies, Fox Action Movies, Starworld HD, M HD, 4 HD, 4 Ladies

ရုပ်ရှင် ရုပ်သံလိုင်းများ — Fox Movies, HBO, Fox Family Movies, FOXCRIME, Star Chinese, Cinemax, 4 Cinema 2, 4 Cinema, 4 Drama, 5 Special, 5 Series, 5 သုခုမ, 5 Movies

၁၃ - ၂ - ၂၀၁၆ (စနေနေ့)

08:30 PM Horrible Bosses 2 — HBO HD

07:30 PM Tracers — Fox Movies

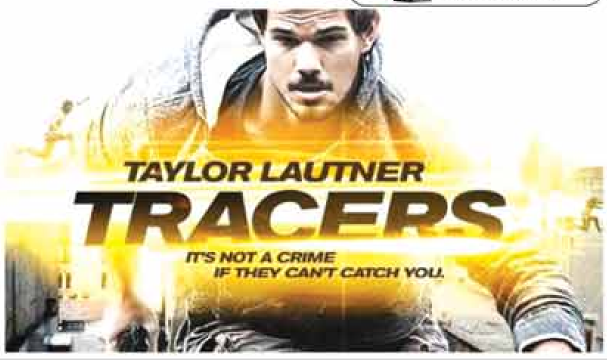

For CINEMA 2
- 01:58 PM ကျူးပစ်ရဲလေဒီ မင်းမော်ကွန်း၊ချစ်သုဝေ
- 03:32 PM အကြောင်ကျား မို့မို့မြင့်အောင်
- 05:19 PM လုံးဝအကန့် ကျော်ရဲအောင်၊ စိုးမြတ်သူဇာ

5 သုခုမ
- 04:24 PM တတိယမြောက်ပထမသတို့သား (နေတိုး၊မိုးဟေကို)
- 06:34 PM ချစ် တတ်အောင် ချစ် (ကျော်ရဲအောင်၊ချမ်းမိမိကို၊ ဖူးဖူး၊စိုးမြတ်နန္ဒာ)

၁၄ - ၂ - ၂၀၁၆ (တနင်္ဂနွေနေ့)

07:00 PM Baahubali ; The Beginning — 4 HD

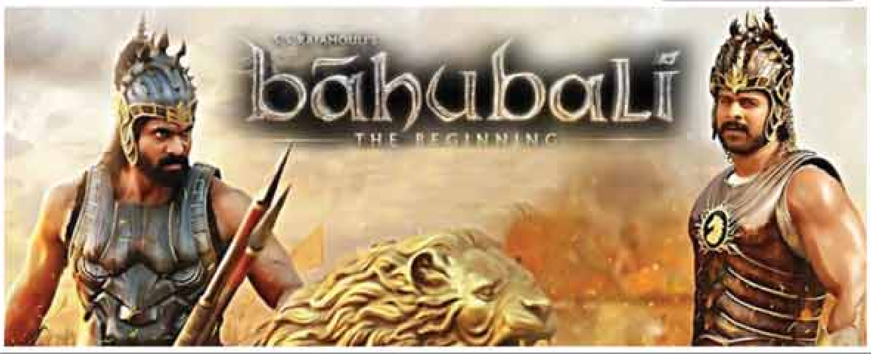

03:30 PM Safe Haven — 5 Movies

For CINEMA 2
- 02:41 PM ကြည်ပြာ မေဝင်းမောင်၊ထွန်းထွန်းဝင်း
- 04:32 PM လိပ်ပြာခွဲတမ်း ခန့်စည်သူ၊စိုးမြတ်နန္ဒာ
- 06:14 PM မာယာတံတိုင်း ဒွေး၊ အိန္ဒြာကျော်ဇင်

5 သုခုမ
- 03:14 PM သံယောဇဉ်နဲ့အချစ် ၂၀၂၈ (ရန်အောင်၊ရဲအောင်၊ ပြေတီဦး၊ဝတ်မှုံရွှေရည်)
- 06:04 PM ညွှန့်သည် (နေမင်း၊ဇော်ဦး၊နန်းဆုဦး၊ ဆုထက်ကုမ္မေ)

၁၅ - ၂ - ၂၀၁၆ (တနင်္လာနေ့)

06:50 PM Faster — Fox Action Movies

07:05 AM Legally Blonde — Fox Family Movies

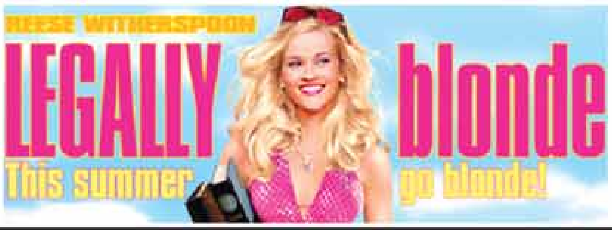

For CINEMA 2
- 02:12 PM ညာစား ဖြိုးငွေစိုး၊စိုးမြတ်သူဇာ
- 04:09 PM ခုတင်နံပါတ်-၃၁ သားညီ၊ဒိန်းဒေါင်၊ ရှက်တယ်၊မေထွဋ်ခေါင်
- 05:46 PM ချစ်ခြင်း၏အခြားမဲ့၌ နေယံ၊စိုးမြတ်နန္ဒာ၊ မေသက်ခိုင်

၁၆ - ၂ - ၂၀၁၆ (အင်္ဂါနေ့)

12:50 PM What Shall We Eat Today? — M HD

08:15 PM The Artist — For Cinema

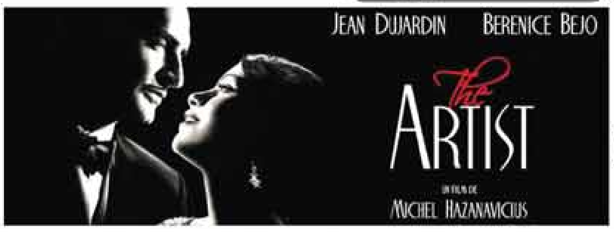

For CINEMA 2
- 08:00 PM ဂန္ဓဝင်သုည စည်ဖြိုး၊မေကဗျာ
- 10:01 PM ကျွဲပွဲ ကျော်ရဲအောင်၊စိုးမြတ်သူဇာ

5 သုခုမ
- 10:27 PM မြေခွေး နေမင်း၊စိုးမြတ်သူဇာ

၁၇ - ၂ - ၂၀၁၆ (ဗုဒ္ဓဟူးနေ့)

08:36 AM In Time — 4 HD

07:30 PM The Second Best Exotic Marigold Hotel — Fox Movies

For CINEMA 2
- 02:25 PM ဂျိုက်သိုး မြင့်မြတ်၊ချစ်သုဝေ
- 04:14 PM ရုပ်ဆိုး၏ချိုးကူသံ ညီနန္ဒ၊ဝိုင်းစုခိုင်သိန်း

5 သုခုမ
- 03:46 PM နောင်တ နေတိုး၊ချောရတနာ

၁၈ - ၂ - ၂၀၁၆ (ကြာသပတေးနေ့)

09:55 AM Cinderella — Fox Movies HD

05:30 PM ဆန်းကြယ်သောအချစ် — 5 Series

For CINEMA 2
- 02:04 PM အမုန်းမဲ့စုန် စည်ဖြိုး၊ဖွေးဖွေး
- 04:11 PM အရှိန်အစိုင်း နေမျိုးအောင်၊ မိုးပြည့်ပြည့်မောင်
- 06:08 PM မချိုမချဉ်ချစ် ဖြိုးငွေစိုး၊အိန္ဒြာကျော်ဇင်

၁၉ - ၂ - ၂၀၁၆ (သောကြာနေ့)

07:00 PM The Sorcerer And The White Snake — 4 HD

04:05 PM Resident Evil: Afterlife — 5 Movies

For CINEMA 2
- 01:29 PM ချစ်သောပို၍ချစ်သော နေတိုး၊စိုးမြတ်နန္ဒာ၊ စိုးပြည့်သဇင်
- 03:26 PM လတစ်စင်းရဲ့အဖျော်ဖြေခံတေး ပြေတီဦး၊ သက်မွန်မြင့်
- 06:19 PM အနိုင်လုပွဲ ရန်အောင်၊မိုးဒီ၊ အေးမြတ်သူ

www.facebook.com/4tvmyanmar ဆက်သွယ်ရန် : 01- 2306166

4TV ၏ တစ်ပတ်တာကြည့်ရှုရာအစီအစဉ်ကောင်းများ

(၁၃ - ၂ -၂၀၁၆ မှ ၁၉ - ၂ -၂၀၁၆ အထိ)

အားကစားရုပ်သံလိုင်းများ	သတင်းနှင့်ဗဟုသုတ ရုပ်သံလိုင်းများ	ဖျော်ဖြေရေး ရုပ်သံလိုင်းများ

Fox Sports

05:50 PM 2016 AFC Futsal Championship :Chinese Taipei vs Thailand (LIVE)

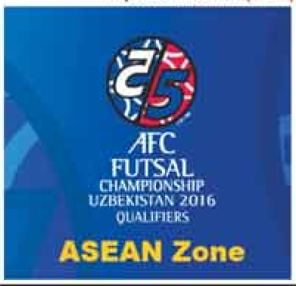

07:30 PM My Wild Affair Elephant

for KIDS

12:30 PM Cinderella 1,2,3

Fox Sports 3

07:30 AM Races1 Sprint Unlimited (LIVE)

06:30 PM Rowhouse Showdown (S1)

Star World

04:35 PM The Great Food Truck Race

Fox Sports 2

05:50 PM Japan vs Australia (LIVE)

07:30 PM Ice Lake Rebels.Epi-1

12:40 PM The Promise

Fox Sports 2

08:00 PM FOX College Basketball 2015-16 Butler Vs Seton Hall

Fox Sports

07:00 PM Dutch Eredivisie 2015-16 Weekly Highlights

08:30 PM Hollywood Homeless

04:45 PM Killer Profile (S1)

10:30 AM Luke Nguyen's Greater Mekong: Myanmar

Fox Sports 3 HD

08:30 PM World Championship Kickboxing Z. Frausto Vs Marino

Fight Sports

05:30 PM MEGA Fights Marcos Rene Maidana Vs Erik Morales

12:50 PM Alaskan Bush People (S3) Episode 1

04:35 PM Littlest Pet Shop

Fight Sports

10:30 PM Normal Wessels Vs Champion Dalcha

02:00 Pm Undercover Asia (S2)

Star World

08:30 PM American Idol

Fox Sports 2

10:30 AM Women's Australian Open Day 2 (LIVE)

04:30 PM Arranged (S1) Meet Your Monster In-Laws

for KIDS

09:32 PM Meet The Robinsons

4TV ၏ တစ်ပတ်တာကြည့်စရာအစီအစဉ်ကောင်းများ (၁၃-၂-၂၀၁၆ မှ ၁၉-၂-၂၀၁၆ အထိ)

WakuWaku JAPAN

Love That Makes You Cry

(9:30 Pm, Feb. 20, Sat.)

'ငိုကြွေးစေသော အချစ်'တဲ့။ ဒီဇာတ်လမ်းက ကျေးလက်ဒေသကနေ တိုကျိုမြို့ကြီးဆီ ပြောင်းရွှေ့လာကြတဲ့ လူငယ်အမျိုးသား၊ အမျိုးသမီး ၆ ဦးတို့ရဲ့ အချစ်ဇာတ်လမ်း။ ရင်းနှီးခင်မင်မှုနဲ့ ကြီးပြင်းရင့်ကျက်လာမှုတွေအကြောင်း ပုံဖော်တင်ဆက်ထားပါတယ်။ သူတို့မှာ ကိုယ်ပိုင်အိပ်မက်တွေ ကိုယ်စီနဲ့ပေါ့။ သူတို့ထဲမှာ ဆုဂီဟာရအောတိုနဲ့ ဆိုဒါရင် တို့ ပါဝင်ပါတယ်။ အောတိုဟာ မိခင်ကွယ်လွန်ပြီး ဟော့ကိုင်းဒိုးနေ မွေးစားမိဘတွေက ကျွေးမွေးစောင့်ရှောက်ခြင်း ခံခဲ့ရပါတယ်။ သူ့ဘဝမှာ ဖြစ်ချင်တာတွေကို စွန့်လွှတ်ခဲ့ရပေမယ့် အကောင်းမြင်စိတ်လေးနဲ့အတူ ဘဝကို ဖြတ်သန်းနေသူပေါ့။ တစ်နေ့တော့ မွေးစားမိဘနှစ်ပါးက ငွေကြေးအခြေအနေအရ သူ့ကို လူချမ်းသာတစ်ဦးနဲ့ ပေးစားဖို့ကြံစည်နေတာကို သိလိုက်ရပါတယ်။ ဆိုဒါရင်ကတော့ ဖူကူရှီးမားက အဘိုးဖြစ်သူထံမှာ ကြီးပြင်းခဲ့ရသူပါ။ ရင်ဟာ အဘိုးရဲ့မြေယာကို ပြန်လည်ဝယ်ယူပေးဖို့ အလုပ်မျိုးစုံကို ကြိုးစားပမ်းစား လုပ်ကိုင်နေသူပါ။ ဒီနောက်တော့ အောတိုနဲ့ ရင်တို့ ဟော့ကိုင်းဒိုးကျွန်းမှာ တွေ့ဆုံကြ၊ တိုကျိုကို သွားပြီး ဘဝသစ်ကို ဖန်တီးဖို့ ဆုံးဖြတ်ခဲ့ကြပါတယ်။ ဒါပေမဲ့ တိုကျိုကို ရောက်ရောက်ချင်းမှာပဲ သူတို့နှစ်ယောက် လူအုပ်ကြီးထဲမှာ ကွဲကွာသွားတဲ့အခါ ...။

Player's life (06:30 PM, 17-2-2016)

SPORTS

Player's Life အစီအစဉ်ကနေပြီး ပရိသတ်တွေကို တင်ဆက်ပေးချင်တဲ့ ကစားသမားကတော့ ပြီးခဲ့တဲ့ ၂၀၁၄ခုနှစ် မြန်မာနိုင်ငံက အိမ်ရှင်အဖြစ်လက်ခံကျင်းပခဲ့တဲ့ AFC U-19 Championship Qualification ပြိုင်ပွဲမှာ မြန်မာ့-၁၉ သူရဲကောင်းကစားသမားတွေထဲကတစ်ယောက်ဖြစ်တဲ့ နန္ဒကျော်ရဲ့အကြောင်းကို တင်ဆက်ပေးသွားမှာဖြစ်ပါတယ်။ နန္ဒကျော်ရဲ့ အောင်မြင်တဲ့ ကစားသမားတစ်ဦးဖြစ် လာအောင်ကြိုးစားခဲ့မှုပုံရိပ်တွေနဲ့ ကစားသမားဘဝ သူ့ရဲ့အမှတ်တရပွဲစဉ်တွေအပြင် ယခု လက်ရှိ သူကစားနေတဲ့ မကွေးအသင်းမှာ နေထိုင်လေ့ကျင့်နေတဲ့ အကြောင်းတွေကို ဖေဖော်ဝါရီလ (၁၇) ရက်နေ့တွင် for Sports ရုပ်သံလိုင်းမှာ ညနေ ၆း၃၀ တွင်ကြည့်ရှုခံစားနိုင်မှာဖြစ်ပါတယ်။

Myanmar National League

Ooredoo MNL 2016 (Week-5) LIVE

4 SPORTS

Date	Time	Home Team		Away Team	Venue
5.2.2016	3:30	Yangon United FC	Vs	Chin United FC	Y.U.S.C
6.2.2016	4:00	Southern Myanmar FC	Vs	Yadanarbon FC	Y.T.C(Mawlamyaine)
7.2.2016	4:00	Hantharwady United FC	Vs	Horizon FC	Y.T.C

BUNDESLIGA 2015–2016 MATCHDAY (21)

LIVE on FOX SPORTS — OFFICIAL BROADCASTER

LIVE ON FOX SPORTS

13/02/2016 1:50 AM
Mainz vs Schalke

13/02/2016 8:50 PM
Wolfsburg vs Ingolstadt

14/02/2016 11:50 PM
Koln vs Frankfurt

LIVE ON FOX SPORTS 2

13/2/2016 8:50 PM
Darmstadt vs Leverkusen

LIVE ON FOX SPORTS 3 / FOX SPORTS 3HD

13/02/2016 8:50 PM
Dortmund vs Hannover

ဂုဏ်ယူဝမ်းမြောက်ခြင်း

ငြိမ်းချမ်းရေးကြိုးပမ်းဆောင်ရွက်သည့်အဖွဲ့တွင် အဖွဲ့ဝင်အဖြစ် စွမ်းစွမ်းတမံ ဆောင်ရွက်ခဲ့ခြင်းကြောင့် ဒုတိယရှေ့နေချုပ် ဦးထွန်းထွန်းဦးအား ၉-၂-၂၀၁၆ရက်တွင် နိုင်ငံတော်သမ္မတ၏ နိုင်ငံ့စွမ်းဆောင်ရည်ဆု ချီးမြှင့်ခြင်းခံရသည့်အတွက် စစ်ကိုင်းတိုင်းဒေသကြီး ဥပဒေချုပ်ရုံးအနေဖြင့် များစွာဝမ်းမြောက်ဂုဏ်ယူမိပါသည်။

တိုင်းဒေသကြီးဥပဒေချုပ်ဦးမောင်မောင်လင်း
တိုင်းဒေသကြီးဥပဒေအရာရှိ ဦးဒယ်နီရယ်ကြည်
နှင့်
တိုင်းဒေသကြီးအတွင်းရှိ ဥပဒေအရာရှိများ၊ ရုံးဝန်ထမ်းများ

ဂုဏ်ယူဝမ်းမြောက်ခြင်း

ငြိမ်းချမ်းရေးကြိုးပမ်းဆောင်ရွက်သည့်အဖွဲ့တွင် အဖွဲ့ဝင်အဖြစ် စွမ်းစွမ်းတမံ ဆောင်ရွက်ခဲ့ခြင်းကြောင့် ဒုတိယရှေ့နေချုပ် ဦးထွန်းထွန်းဦးအား ၉-၂-၂၀၁၆ရက်နေ့တွင် နိုင်ငံတော်သမ္မတ၏ နိုင်ငံ့စွမ်းဆောင်ရည်ဆု ချီးမြှင့်ခြင်းခံရသည့်အတွက် ရန်ကုန်တိုင်းဒေသကြီး ဥပဒေချုပ်ရုံးအနေဖြင့် များစွာဝမ်းမြောက်ဂုဏ်ယူမိပါသည်။

တိုင်းဒေသကြီးဥပဒေချုပ်ဦးကျော်မိုးနိုင်
တိုင်းဒေသကြီးဥပဒေအရာရှိ ဦးမြင့်သန်း
နှင့်
တိုင်းဒေသကြီးအတွင်းရှိ ဥပဒေအရာရှိများ၊ ရုံးဝန်ထမ်းများ

ကုန်သွယ်ရေးဝန်ထမ်းဟောင်းများဦးဆောင်သော
ရွှေဒိုးနှစ်လုံး ဗုဒ္ဓဂယာဘုရားဖူးအဖွဲ့
ခရီးစဉ် သံသရာခရီးလမ်းမှာ အနုဂါမိကရွှေအိုးများ မြှုပ်နှံကြရန် ဗုဒ္ဓဂယာဘုရားဖူးသွားကြပါစို့…
{ ၈/၂ (မြည်)၊ ၂၂/၂ (မြည်)၊ ၇/၃ (လို)၊ ၂၇/၃ (လို)၊ ၁၀/၄ (လို) }
(၂)လ ကြိုတင် စာရင်းပေးပါရန်။
၁၄ ည ၁၅ ရက် ခရီး ▸▸ (၁၁) သိန်း
● လှူဒိုးရေကန်သဘက်ပါးပါသည်။ ●
ရန်ကုန်ရုံး ● အမှတ်(၇၉/ဘီ)၊ ပထမထပ်၊ ဗျိုင်းရေအိုးစင်လမ်း၊ တာမွေမြို့နယ်၊ ရန်ကုန်မြို့။
● အမှတ်(၉)၊ တိုက်အမှတ်(၃၅၂/၃၆၆)၊ မဟာဗန္ဓုလပန်းခြံလမ်း(အထက်)။
Tel : 01-558919, 09-250001924, 09-448006083, 09-254374285, 09-73165595

ဂုဏ်ယူဝမ်းမြောက်ခြင်း

နိုင်ငံတကာတွင် နိုင်ငံတော်အတွက် ဥပဒေရေးရာနှင့်ပတ်သက်၍ ကြိုးပမ်းဆောင်ရွက်သည့်အဖွဲ့တွင် အဖွဲ့ဝင်များအဖြစ် စွမ်းစွမ်းတမံ ဆောင်ရွက်ခဲ့ခြင်းကြောင့် ပြည်ထောင်စုရှေ့နေချုပ်ရုံး ညွှန်ကြားရေးမှူးချုပ် ဦးကျော်ဆန်းနှင့် ညွှန်ကြားရေးမှူး ဦးကျော်ကျော်နိုင်တို့အား ၉-၂-၂၀၁၆ ရက်တွင် နိုင်ငံတော်သမ္မတ၏ နိုင်ငံ့စွမ်းဆောင်ရည်ဆု ချီးမြှင့်ခြင်းခံရသည့်အတွက် စစ်ကိုင်းတိုင်းဒေသကြီး ဥပဒေချုပ်ရုံးအနေဖြင့် များစွာဝမ်းမြောက်ဂုဏ်ယူမိပါသည်။

တိုင်းဒေသကြီးဥပဒေချုပ်ဦးမောင်မောင်လင်း
တိုင်းဒေသကြီးဥပဒေအရာရှိ ဦးဒယ်နီရယ်ကြည်
နှင့်
တိုင်းဒေသကြီးအတွင်းရှိ ဥပဒေအရာရှိများ၊ ရုံးဝန်ထမ်းများ

ဂုဏ်ယူဝမ်းမြောက်ခြင်း

နိုင်ငံတကာတွင် နိုင်ငံတော်အတွက် ဥပဒေရေးရာနှင့် ပတ်သက်၍ ကြိုးပမ်းဆောင်ရွက်သည့်အဖွဲ့တွင် အဖွဲ့ဝင်များအဖြစ် စွမ်းစွမ်းတမံ ဆောင်ရွက်ခဲ့ခြင်းကြောင့် ပြည်ထောင်စုရှေ့နေချုပ်ရုံး ညွှန်ကြားရေးမှူးချုပ် ဦးကျော်ဆန်းနှင့် ညွှန်ကြားရေးမှူး ဦးကျော်ကျော်နိုင်တို့အား ၉-၂-၂၀၁၆ရက်တွင် နိုင်ငံတော်သမ္မတ၏ နိုင်ငံ့စွမ်းဆောင်ရည်ဆု ချီးမြှင့်ခြင်းခံရသည့်အတွက် ရန်ကုန်တိုင်းဒေသကြီး ဥပဒေချုပ်ရုံးအနေဖြင့် များစွာဝမ်းမြောက်ဂုဏ်ယူမိပါသည်။

တိုင်းဒေသကြီးဥပဒေချုပ်ဦးကျော်မိုးနိုင်
တိုင်းဒေသကြီးဥပဒေအရာရှိ ဦးမြင့်သန်း
နှင့်
တိုင်းဒေသကြီးအတွင်းရှိ ဥပဒေအရာရှိများ၊ ရုံးဝန်ထမ်းများ

ဆရာ ဦးညာဏ်ဝင်းထက် (စာပေဗိမာန်)
ကိုယ်တိုင် (၃)နှစ်ခန့် အချိန်ယူပြုစုထားသော
NYAN Dictionary of Idioms & Phrasal Verbs
● တည်ပုဒ်ပေါင်း ၁၂၀၀၀ ကျော်ပါဝင်သည်၊
(ရောင်းဈေး – ၁၅၀၀၀ ကျပ်)
ထွက်ပြီ။
ဖြန့်ချီရေး – ကိုအောင်မျိုးဝင်း (ညာဏ် စာပေ)
ဖုန်း – ၀၉၄၂၀၂၉၀၁၃၊ ၀၉၈၇၂၂၂၇၆၄၇

ရန်အောင်စာပေ(၂)မှ ထွက်ရှိမည့်စာအုပ်များ

ခနမလေးမပိုင်း
(ရန်အောင်)
တို့တွေရဲ့မနက်ဖြန်
(တက္ကသိုလ် အေးမြစန္ဒာ)
အောင်ရဲ့အောင်
(ခင်ဆွေဦး)
စွမ်းဆောင်ရည် ညံ့တဲ့သူတွေကြောင့်
(ထက်ကျော်)
စွယ်စုံမင်းသားကြီး နှင့်
မင်္ဂလာဝင်းဝတ္ထုတိုများစုစည်းမှု
(မြတ်ကိုကို-ရကွ)

အမြို့မြို့ဆိုင်တိုင်းနှင့် City Mart ဆိုင်တိုင်းတွင် ရရှိနိုင်ပါသည်။ ဖုန်း – ၀၉ ၅၁၉၅၆၂၉၊ ၀၉ ၄၂၁၀၃၆၉၈၁

“ဝါရွှေစင်” ပိုးထည်

ဆိုင်ဖွင့်လှစ်ခြင်း (၇) နှစ်ပြည့်အထူးဈေးရောင်းပွဲတော်ကြီး

(၂၀% မှ ၅၀%) အထိ

“ဝါရွှေစင် (ပိုးထည်)” ၏ ဆိုင်ဖွင့်လှစ်ခြင်း (၇) နှစ်ပြည့် အထူးဈေးရောင်းပွဲတော်ကြီးကို **“ဝါရွှေစင်”** ၏ Customer များအား ကျေးဇူးတုံ့ပြန်သောအနေဖြင့် (၂၀၁၆ ဖေဖော်ဝါရီလ ၁၂ ရက်နေ့ မှ ၁၄ ရက်နေ့အထိ) ၃ ရက်တိုင်တိုင် (၂၀% မှ ၅၀%) အထိ အထူးဈေးနှုန်းများဖြင့် ရောင်းချ ပေးသွားမည်ဖြစ်ပါကြောင်း သတင်းကောင်းပါးအပ်ပါသည်။ ပိုးစစ်လွန်းရာကျော် ကြိုးကြီးချိတ်နှင့် ပိုးထည်အမျိုးမျိုး၊ ပိုးပေါင်းသားကွန်ပြူတာပန်းထိုးနှင့် ပိုးစစ်ပိုးတွဲ ပုဆိုးအမျိုးမျိုး၊ ပုဝါနှင့်ကျားဝတ်၊ မ,ဝတ်ချည်ချော လုံချည်အမျိုးမျိုး၊ လည်ကတုံးနှင့် တိုက်ပုံအမျိုးမျိုး၊ လက်ကိုင်အိတ်အမျိုးမျိုး၊ နိုင်ငံခြားဖြစ် ဇာဒီဇိုင်းအမျိုးမျိုး၊ ပိုးစအမျိုးမျိုး တို့ကို ပစ္စည်းမှန်၊ ဈေးနှုန်းမှန် အထူးဈေးနှုန်းများဖြင့် ရောင်းချပေးသွားမည် ဖြစ်ပါသည်။

ကျင်းပမည့်နေရာ ။ ။ အမှတ်(၁၇၁)၊ သစ္စာလမ်းမကြီး၊ မိုးကောင်းမှတ်တိုင်အနီး၊ ရန်ကင်းမြို့နယ်။
ဖုန်း - ၀၉ ၄၀၀၀ ၂၈၈၇၇ ၊ ၀၉ ၅၁၁၂၅၀၆ ၊ ၀၉ ၅၁၆၆၄၅၈။

မင်းယုဓေဝ စီစဉ်သည်
မဟာလယုဏ်
မင်္ဂလာမောင်မယ် ရုပ်စုံ
မင်္ဂလာရောင်ခြည်စာပေ၊ အမှတ်–၂၆၆၊
လမ်း–၄၀(အထက်)၊ ရန်ကုန်။ ဖုန်း–၃၇၄၉၃၂
ထွက်ပြီ

နှစ်ပေါင်း(၅၀)ကျော်မှသည် ယနေ့ထိတိုင် အောင်မြင်နေသော

ရွှေဥဒေါင်း
ပဲပိစပ်စစ်စစ်မှ
ထုတ်လုပ်ထားသော
ပုဂံဒေသ၏ ထူးခြားသော ဟင်းလျာ
ပုန်းရည်ကြီး
သန့်ရှင်းလတ်ဆတ်၍ တာရှည်အထားခံပါသည်။
ပင်ရင်း – ဦးငွေ+ဒေါ်ထွန်း၊ ရွှေစည်းခုံဘုရားကြီးအနီး၊ ငါးမျက်နှာရပ်၊ ညောင်ဦးမြို့
ဖုန်း – ၀၆၁–၆၀၁၃၃၊ ၆၀၇၆၆၊
၀၉–၂၀၄၂၈၆၁၊ ၀၉–၂၅၆၀၁၆၅၂၃၊ ၀၉–၇၉၄၉၅၄၄၉၄
ပုဂံ ရောက်လျှင် မမေ့ဘို့ နော် ….

အများသိစေရန်ကြော်ငြာ

တာမွေမြို့နယ်၊မြေတိုင်းရပ်ကွက်အမှတ်–၄ဂျိ၊ မြေကွက်အမှတ် V–၂၉၊မြေကွက်တည်နေရာ အမှတ်(၂၇)၊၁၃၄–လမ်း၊မအူကုန်းရပ်ကွက်၊တာမွေမြို့နယ်၊ဦးဘသောင်း၊ဒေါ်ခင်မာလာအမည်ပေါက်၊နှစ်(၆၀)ဂရန်မြေအားအမည်ပေါက်ဦးဘသောင်း(၁၂/တမန(နိုင်)၀၇၃၃၈၂)၊ဒေါ်ခင်မာလာ(၁၂/တမန(နိုင်)၀၈၆၁၅၃)တို့ကိုယ်တိုင်မှ ဂရန်မူရင်းပျောက်ဆုံးကြောင်းတင်ပြ၍ဂရန်မိတ္တူလျှောက်ထားလာခြင်းအားဌာနမှလုပ်ထုံးလုပ်နည်းနှင့်အညီဆောင်ရွက်ပြီးကန့်ကွက်သူမရှိသဖြင့်ဂရန်မိတ္တူခွင့်ပြုပေးမည်ဖြစ်၍အမှတ်တွဲအမှတ် တမ/တိုး–၀၆/၇၄(၂၃–၁–၉၅)ဖြင့်မူလထုတ်ပေးထားသည့်ဦးဘသောင်း၊ဒေါ်ခင်မာလာအမည်ပေါက်နှစ်(၆၀)မြေငှားစာချုပ်(ဂရန်)မူရင်းစာအုပ်အားမြို့ပြစီမံကိန်းနှင့်မြေစီမံခန့်ခွဲမှုဌာနမှပယ်ဖျက်ပြီးဖြစ်ကြောင်းအသိပေးကြေညာအပ်ပါသည်။

မြို့ပြစီမံကိန်းနှင့်မြေစီမံခန့်ခွဲမှုဌာန
ရန်ကုန်မြို့တော်စည်ပင်သာယာရေးကော်မတီ

ကန့်ကွက်နိုင်ကြောင်းကြော်ငြာ

လှိုင်သာယာမြို့နယ်၊ မြေတိုင်းရပ်ကွက်အမှတ် သကမ ၁၅၊ မြေကွက်အမှတ် ၅၇၅၊ မြေကွက်တည်နေရာအမှတ်(၅၇၅)၊ ဗဟိုစည်လမ်း၊ (၁၉)ရပ်ကွက်၊ လှိုင်သာယာမြို့နယ် (ဦးမြင့်ဇော်) အမည်ပေါက် ပါမစ်မြေအား အမည်ပေါက် ဦးမြင့်ဇော် [၁၂/ဥကတ(နိုင်)၀၃၇၈၄၅] ကိုယ်တိုင်မှ ပါမစ်မူရင်းနှင့် မြေပြင်တွင် MTC မှ တာဝါတိုင် ငှားရမ်းအသုံးပြုထားခြင်းနှင့် ပတ်သက်၍ တာဝန်ယူဖြေရှင်းမည်ဖြစ်ကြောင်း ဝန်ခံကတိ၊ ငှားရမ်းထားသောစာချုပ်တို့ကို တင်ပြ၍ နှစ်(၆၀)မြေငှားစာချုပ်(ဂရန်) လျှောက်ထားလာရာ တရားဝင်ခိုင်လုံသော အထောက်အထားများဖြင့် ဤကြော်ငြာပါသည့်နေ့မှစ၍ (၇)ရက်အတွင်း ကန့်ကွက်နိုင်ပါကြောင်းနှင့် ကန့်ကွက်မှုမရှိပါက လုပ်ထုံးလုပ်နည်းအတိုင်း ဆက်လက်ဆောင်ရွက်ပေးမည်ဖြစ်ပါကြောင်း အသိပေးကြေညာအပ်ပါသည်။

မြို့ပြစီမံကိန်းနှင့်မြေစီမံခန့်ခွဲမှုဌာန
ရန်ကုန်မြို့တော်စည်ပင်သာယာရေးကော်မတီ

သွာနုတ္တသမီးအဖြစ်သတ်မှတ်ပြီး သမီးအဖြစ်မှ စွန့်လွှတ်ကြောင်း အများသိစေရန် ကြေညာခြင်း

ရန်ကုန်မြို့၊ ကမာရွတ်မြို့နယ်၊ အမှတ်(၂) ရပ်ကွက်၊ ဆင်ရေတွင်း (၂) လမ်း၊ တိုက်အမှတ် (၃၉)၊ အခန်းအမှတ်(ဘီ-၄) တွင်နေထိုင်သော ဒေါ်မာမာ[၁၂/ကမရ(နိုင်)၀၁၂၉၂၃]သည် မိခင်ဖြစ်သူအား စိတ်ဆင်းရဲ၊ ကိုယ်ဆင်းရဲဖြစ်အောင် အမျိုးမျိုးပြုလုပ်ခြင်း၊ ပြောဆိုဆုံးမမှုများအား နာခံမှုမရှိခြင်း၊ မိခင်အား ရန်သူသဖွယ် ပြုမူဆက်ဆံလာသည့်အတွက် ယနေ့မှစ၍ ဒေါ်မာမာအား သမီးအဖြစ်မှ စွန့်လွှတ်ပြီး သွာနုတ္တသမီး အဖြစ် သတ်မှတ်ကြောင်း အများသိစေအပ်ပါသည်။ ၎င်းနှင့် ပတ်သက်သည့် မည်သည့်အကြောင်းကိစ္စအဝဝကိုမျှ တာဝန်ယူဖြေရှင်းမည်မဟုတ် ကြောင်း ကြေညာအပ်ပါသည်။

ဒေါ်သိန်းရွှေ(မိခင်)
[၁၂/ကမရ(နိုင်)၀၁၄၂၄၇]

အများသိစေရန်ကြေညာခြင်း

ရန်ကုန်မြို့၊ သယ်န်းကျွန်းမြို့နယ်၊ (င/က)ရပ်ကွက်၊ အမှတ်(၁၁/၅၉)၊ ၄-လွှာ (ဝဲ)နေ ဒေါ်ခင်ဖြူဝင်း [၁၂/မဂတ(နိုင်)၀၁၆၂၃၈]၏ သားငယ် မောင်ညီညီနိုင် (ခ) ဖိုင်ဇလ်[၁၂/မဂတ(နိုင်)၀၉၀၄၉၂] သည် မိခင်ဖြစ်သူထံမှ အမွေတောင်းခံလာပါသဖြင့် မိခင်ဖြစ်သူမှာ ရပ်ကွက်အုပ်ချုပ်ရေးမှူးရုံးတွင် ဥက္ကဋ္ဌနှင့် လူကြီးမင်းများရှေ့တွင် ၆-၁-၂၀၁၆ရက်က စာချုပ်စာတမ်းနှင့်တကွ အပြီးအပြတ်ပေးပြီးဖြစ်ပါ၍ နောက်နောင် မောင်ညီညီနိုင်(ခ)ဖိုင်ဇလ်နှင့် ပတ်သက်သော ကိစ္စအဝဝနှင့် မည်သည့်တစ်စုံတစ်ရာကိုမှ လုံးဝတာဝန်မယူပါကြောင်း အများသိစေရန် ကြေညာအပ်ပါသည်။

မိခင်-ဒေါ်ခင်ဖြူဝင်း

Custom ID (ညို) မူရင်းများ ပျောက်ဆုံးကြောင်း

ကျွန်တော်များ၊ Mandalay Motors Ltd. ပိုင် ID အမှတ် – 917052 (26-3-2015), 116710 (19-5-2015) 770972 (14-10-2013), 773507 (24-9-2013), 818505(10-3-2014) 804363 (16-1-2014), 804366 (16-1-2014), 805468(21-1-2014), 817615 (6-3-2014) များသည် မော်တော်ကားရောင်းချပြီးစီးမှုအတွက် ငွေပြန်လွှဲရန် Custom ID (ညို) မူရင်းများ ပျောက်ဆုံးသွားပါသဖြင့် တွေ့ရှိပါက အောက်ပါဖုန်းနံပါတ်များသို့ အကြောင်းကြားပေးပါရန် မေတ္တာရပ်ခံအပ်ပါသည်။

ဖုန်း – ၀၉–၄၂၁၀၉၀၈၄၄၊ ၀၉–၇၉၅၇၂၆၄၃၂

ဒေါက်တာထွန်းရှင် ပြည်ထောင်စုရှေ့နေချုပ်အား အထူးဝမ်းမြောက်ဂုဏ်ပြုအပ်ပါကြောင်း

၂၀၁၆ခုနှစ်၊ ဖေဖော်ဝါရီလ ၉ ရက်တွင် နိုင်ငံတော်သမ္မတမှ "ပြည်ထောင်စုရှေ့နေချုပ် ဒေါက်တာထွန်းရှင်"အား " နိုင်ငံတော် သမ္မတ၏ နိုင်ငံ့စွမ်းဆောင်ရည်(ခေါင်းဆောင်)ဆု"ကို ပေးအပ်ချီးမြှင့်ရာတွင် "နိုင်ငံတကာတွင် နိုင်ငံတော်အတွက် ဥပဒေရေးရာနှင့်ပတ်သက်၍ စွမ်းစွမ်းတမံဆောင်ရွက်ခဲ့ခြင်း"ဟူသည့် ဂုဏ်ဒြပ်ဖြင့် ချီးမြှင့်ခဲ့ခြင်းဖြစ်သည့်အတွက် မွန်ပြည်နယ် ဥပဒေချုပ်နှင့် မွန်ပြည်နယ်အတွင်းရှိ ဥပဒေအရာရှိများအားလုံးမှ အထူးဝမ်းမြောက်ဂုဏ်ပြုအပ်ပါကြောင်း ဖော်ပြအပ်ပါသည်။

ဦးဝင်းကြည်၊ မွန်ပြည်နယ်ဥပဒေချုပ်နှင့်
ပြည်နယ်၊ ခရိုင်၊ မြို့နယ်များရှိ
ဥပဒေအရာရှိများ

ဂုဏ်ယူဝမ်းမြောက်ခြင်း

ငြိမ်းချမ်းရေးကြိုးပမ်းဆောင်ရွက်သည့်အဖွဲ့တွင် အဖွဲ့ဝင်အဖြစ် စွမ်းစွမ်းတမံ ဆောင်ရွက်ခဲ့ခြင်းကြောင့် ဒုတိယရှေ့နေချုပ် ဦးထွန်းထွန်းဦးအား ၉-၂-၂၀၁၆ ရက်တွင် နိုင်ငံတော်သမ္မတ၏ နိုင်ငံ့စွမ်းဆောင်ရည်ဆု ချီးမြှင့်ခြင်းခံရသည့်အတွက်လည်းကောင်း၊ နိုင်ငံတကာတွင် နိုင်ငံတော်အတွက် ဥပဒေရေးရာနှင့်ပတ်သက်၍ ကြိုးပမ်းဆောင်ရွက်သည့် အဖွဲ့တွင် အဖွဲ့ဝင်များအဖြစ် စွမ်းစွမ်းတမံ ဆောင်ရွက်ခဲ့ခြင်းကြောင့် ပြည်ထောင်စုရှေ့နေချုပ်ရုံး၊ ညွှန်ကြားရေးမှူးချုပ် ဦးကျော်ဆန်းနှင့် ညွှန်ကြားရေးမှူး ဦးကျော်ကျော်နိုင်တို့အား ၉-၂-၂၀၁၆ ရက်တွင် နိုင်ငံတော်သမ္မတ၏ နိုင်ငံ့စွမ်းဆောင်ရည်ဆု ချီးမြှင့်ခြင်းခံရသည့်အတွက်လည်းကောင်း မွန်ပြည်နယ်ဥပဒေချုပ်နှင့် မွန်ပြည်နယ်အတွင်းရှိ ဥပဒေအရာရှိများအားလုံးမှ များစွာ ဝမ်းမြောက်ဂုဏ်ယူမိပါသည်။

ဦးဝင်းကြည်၊ မွန်ပြည်နယ်ဥပဒေချုပ်နှင့်
ပြည်နယ်၊ ခရိုင်၊ မြို့နယ်ဥပဒေရုံးများရှိ ဥပဒေအရာရှိများ

စတုတ္ထအကြိမ်မြောက် အပြည်ပြည်ဆိုင်ရာ အစာအိမ်၊ အူလမ်းကြောင်းနှင့် အသည်းရောဂါ ဆွေးနွေးပွဲ

စတုတ္ထအကြိမ်မြောက် အပြည်ပြည်ဆိုင်ရာ အစာအိမ်၊ အူလမ်းကြောင်းနှင့် အသည်းရောဂါဆိုင်ရာ ဆွေးနွေးပွဲအား ၂၀၁၆ ခုနှစ်၊ ဖေဖော်ဝါရီလ ၁၃ ရက်နှင့် ၁၄ ရက်များတွင် ရန်ကုန်မြို့ တော်ဝင်ဂါးဒင်းဟိုတယ်၌ ကျင်းပပါမည်။ ယင်းဆွေးနွေးပွဲတွင် ကမ္ဘာ့နိုင်ငံအသီးသီးမှ အစာအိမ်၊ အူလမ်းကြောင်းနှင့် အသည်းရောဂါပညာရှင်များမှ နောက်ဆုံးပေါ် ကုသနည်းများကို ဟောပြောပို့ချကြပါမည်။ စိတ်ပါဝင်စားသူ ဆရာဝန်များ၊ အလုပ်သင်ဆရာဝန်များနှင့် ဆေးကျောင်းသား/ကျောင်းသူများ ကြိုတင်စာရင်းပေးသွင်း၍ တက်ရောက်နိုင်ပါကြောင်း အသိပေးအပ်ပါသည်။ ကြိုတင်စာရင်းပေးသွင်းနိုင်သည့် နေရာများမှာ -

(၁) ရန်ကုန်အထူးကုဆေးရုံကြီး၊ အသည်းရောဂါကုသမှုဌာန။
(၂) မြောက်ဥက္ကလာပဆေးရုံကြီး၊ အသည်းရောဂါကုသမှုဌာန။
(၃) မန္တလေးဆေးရုံကြီး၊ အသည်းရောဂါကုသမှုဌာန။
(၄) အမှတ်(၂)တပ်မတော်ဆေးရုံ (ခုတင်-၅၀၀)၊ အစာအိမ်၊ အူလမ်းကြောင်းနှင့် အသည်းရောဂါကုသမှုဌာန။
(၅) လမ်း-၃၀ အထူးကုဆေးခန်း။

ဆက်သွယ်ရန် ဖုန်း-၀၉-၂၆၂၃၈၅၅၅၈၊ ၀၉-၄၄၂၂၆၀၀၇၇

မြေညီတိုက်ခန်းရောင်းမည်
အောင်မေတ္တာ (၆) လမ်း၊ လှိုင်မြို့နယ်၊
၁၁' × ၄၅' ခေါင်မိုး သိန်း 370 (အလျှော့အတင်)
ဆက်သွယ်ရန် 09-5130296
09-792444308
01-2314272

အာရှနဂါး
Asia Dragon ကျိုက်ထီးရိုး
ချောင်းသာ / ငွေဆောင်
Ph : 703790, 09-861-9008
707062, 09-861-7770

တရုတ်
စကားပြောရုံပဲဆိုရင်
(တရုတ်)စာမတတ်လည်းပြောလို့ရတယ်။
Sayar.Yang
ENGLISH
Conversation Practice
ပြောလိုပြီးပြောမတတ်သူ
ပြောတတ်ပြီးပြောမထွက်သူအတွက်
စကားပြောလေ့ကျင့်သင်တန်း
Great Wall
စကားပြော ၊ စကားပြန်
TAMWE - 540714, 09 5183636
09 49 285182

သွင်းကုန်ပါမစ် ပျောက်ဆုံးခြင်း

ကျွန်မ ဒေါ်မိမိခိုင်[၉/မနမ(နိုင်)၀၄၄၃၂၃]၏ သွင်းကုန်ပါမစ်အမှတ်-ISP IDV8 15-16 35645(21/12/2015)မှာ ပျောက်ဆုံးသွားပါသဖြင့် တွေ့ရှိက အကြောင်းကြားပေးပါရန်။ Ph:09-5171585, 01-389100

တံတားဦးစီးဌာန၊ တည်ဆောက်ရေးအဖွဲ့(၁) တံတားအထူးအဖွဲ့(၂) အိတ်ဖွင့်တင်ဒါခေါ်ယူခြင်း

စစ်ကိုင်းတိုင်းဒေသကြီးအတွင်း ဆောက်လုပ်ရေးဝန်ကြီးဌာန၊ တံတားဦးစီးဌာန၊ တံတားအထူးအဖွဲ့(၂)မှ ၂၀၁၅-၂၀၁၆ ဘဏ္ဍာရေးနှစ်၊ သီးသန့်ရန်ပုံငွေဖြင့် ဆောင်ရွက်မည့် ကလေး-ဂန့်ဂေါလမ်းပေါ်ရှိ ကမ္ဘားနီတံတားပြင်ဆင်ခြင်းလုပ်ငန်းများ ဆောင်ရွက်ရန်အတွက် လိုအပ်သောအောက်ဖော် ပြပါ ပစ္စည်းများအား လုပ်ငန်းခွင်အရောက် မြန်မာကျပ်ငွေဖြင့် ဝယ်ယူလိုပါသည်။

၁။ M.S Rod (A/S)	၅။ ကျောက်စရစ်
၂။ H.S.D	၆။ သဲ
၃။ ဘိလပ်မြေ	၇။ သစ်ခွဲသား(ထု)
၄။ Bentonite	၈။ Drilling Bucket Teeth

တင်ဒါပုံစံ စတင်ရောင်းချမည့်ရက်	- ၁၀-၂-၂၀၁၆
တင်ဒါပိတ်မည့်ရက်/အချိန်	- ၁၅-၂-၂၀၁၆၊ မွန်းလွဲ ၁၆း၀၀ နာရီ
တင်ဒါဖွင့်မည့်ရက်/အချိန်	- ၁၆-၂-၂၀၁၆၊ နံနက် ၉ နာရီ
တင်ဒါဖွင့်မည့်နေရာ	- ကလေးခရိုင်၊ လက်ထောက်ညွှန်ကြားရေးမှူးရုံး၊ ကလေးမြို့

တင်ဒါလျှောက်လွှာပုံစံ၊ စည်းကမ်းချက်များနှင့် အသေးစိတ်အချက်အလက်များကို ဒု-ညွှန်ကြားရေးမှူး(မြို့ပြ)ရုံး၊ မုံရွာမြို့နှင့် ကလေးခရိုင်၊ လက်ထောက်ညွှန်ကြားရေးမှူးရုံး၊ ကလေးမြို့တွင် ၁၀-၂-၂၀၁၆ ရက်မှစ၍ ရုံးချိန်အတွင်း ဝယ်ယူနိုင်ပါသည်။

တင်ဒါစိစစ်ရွေးချယ်ရေးကော်မတီ
တံတားအထူးအဖွဲ့(၂)
ဖုန်း-၀၇၁၃၀၄၆၂၊ ၀၉-၄၃၀၅၆၁၆၅၊ ၀၉-၇၈၁၆၄၁၈၃၉

ဌာနဆိုင်ရာဝန်ထမ်းများ၊ ကုမ္ပဏီဝန်ထမ်းများ၊ အသင်းအဖွဲ့အစည်းများ၊ International School ကျောင်းသူ/ကျောင်းသားများ တစ်ဦးချင်း(သို့)အဖွဲ့လိုက် သင်လိုသူများကို ရန်ကုန်မြို့တွင်သာမကတခြားမြို့ကြီးများအထိစိတ်တိုင်းကျလိုက်လံပို့ချသင်ကြားပေးနေပါသည်။

P.E.S.
ENGLISH & JAPANESE CLASS
U WIN MAW (U.S.A.)
T. Kate (Dip. in Eng.) UFL
Since 1989
နိုင်ငံတကာအဆင့်မီသင်တန်းများ
1. ဆရာဖြစ်သင်တန်းများ (စာတွေ့၃-လ) (လက်တွေ့၃-လ)
2. သံရုံး VISA Interview(အာမခံသင်တန်း)
3. မြန်မာစာနှင့် စကားပြောသင်တန်း (နိုင်ငံခြားသားများအတွက်သာ)
4. အခြေခံ Grammar & Speaking (၂-လ) (၃-လ)
5. Grammar (Advanced) (၃-လ)
6. Spoken English (Adv.) (၃-လ)
7. Reading & Vocabulary (၃-လ)
8. IELTS (Special) တစ်ဦးချင်းသီးသန့်
9. TOEFL(Special) တစ်ဦးချင်းသီးသန့်
NAGOYA LIGHT
JAPANESE & ENGLISH CLASSES
1A, Ground Fl., Zayar Thiri St. Kamaryut Tsp.,
Japanese 09 7826 80384
09 78559 1422
English 09 5155324/09 2610 36123
236 (3C), Yadanar Street, Myaynigone,
Sanchaung Township, Yangon. 503984 / 503492

အများသိစေရန်ကြော်ငြာ

မြောက်ဥက္ကလာပမြို့နယ်၊ မြေတိုင်းရပ်ကွက်အမှတ်(၁) မြေကွက်အမှတ်(၁၉၇၁) မြေကွက်တည်နေရာအမှတ်(၁၉၇၁)မြရတနာ(၆)လမ်း ဒေါ်အေးတင့်(၁၂/ဥကမ(နိုင်)၀၄၃၄၀၅) အမည်ပေါက်နှစ်(၆၀) ဂရန်မြေအား အမည်ပေါက်ဒေါ်အေးတင့်ထံမှ အထွေထွေကိုယ်စားလှယ်လွှဲစာအမှတ်(၈၉၉၈/၁၅)ဖြင့်ရရှိသူ ဒေါ်သင်းသင်းစိုး(၁၂/လကန(နိုင်)၀၀၃၂၇၄)မှ ပါဝါပေးသူ သက်ရှိထင်ရှားရှိကြောင်းနှင့်ပါဝါမရုပ်သိမ်းကြောင်း ကျမ်းကျိန်လွှာဖြင့် ဂရန်ပျောက်ဆုံးကြောင်းတင်ပြ ဂရန်မိတ္တူလျှောက်ထားလာခြင်းအား ဌာနမှ လုပ်ထုံးလုပ်နည်းနှင့်အညီ ဆောင်ရွက်ပြီး ဂရန်မိတ္တူထုတ်ပေးပြီးဖြစ်၍ မူလထုတ်ပေးထားသော ဒေါ်အေးတင့် အမည်ပေါက်နှစ်(၆၀)မြေငှားစာချုပ်(ဂရန်)မူရင်းစာအုပ်အား မြို့ပြစီမံကိန်းနှင့်မြေစီမံခန့်ခွဲမှုဌာနမှ ပယ်ဖျက်ပြီးကြောင်း အသိပေးကြေညာအပ်ပါသည်။

မြို့ပြစီမံကိန်းနှင့်မြေစီမံခန့်ခွဲမှုဌာန
ရန်ကုန်မြို့တော်စည်ပင်သာယာရေးကော်မတီ

ကန့်ကွက်နိုင်ကြောင်းကြော်ငြာ

တောင်ဥက္ကလာပမြို့နယ်၊ မြေတိုင်းရပ်ကွက်အမှတ်(၁၃)၊ မြေကွက်အမှတ်(၇၈၂/က)၊ မြေကွက်တည်နေရာအမှတ်(၇၈၂/က)၊ အနော်မာ(၈)လမ်း၊(၁၃)ရပ်ကွက်၊ တောင်ဥက္ကလာပမြို့နယ် ဒေါ်ရင်ရင် ထွေး (S/OKA-၀၈၀၄၃၅)၊ ဦးတင်အေး(AC-၁၂၄၉၃၃) အမည်ပေါက် နှစ်(၆၀)ဂရန်မြေအား အမည်ပေါက် ဒေါ်ရင်ရင်ထွေး၊ ဦးတင်အေးတို့ထံမှ ပိုင်ဆိုင်ကြောင်းစာချုပ်-၆၅၆၃ (၉-၁၀-၁၅)ဖြင့်ရရှိသူ ဦးအောင်မောင်း [၁၂/ဥကတ(နိုင်)၀၆၈၅၅၉]မှ ဂရန်ပျောက်ဆုံးကြောင်း ကျမ်းကျိန်လွှာ၊ ရဲစခန်းထောက် ခံချက်နှင့် ရပ်ကွက်အုပ်ချုပ်ရေးမှူးရုံးထောက်ခံချက်တို့တင်ပြ၍ နှစ်(၆၀)မြေငှားစာချုပ်(ဂရန်)မိတ္တူ လျှောက်ထားလာရာ တရားဝင်ခိုင်လုံသောအထောက်အထားများဖြင့် ဤကြော်ငြာပါသည့်နေ့မှစ၍ (၇)ရက်အတွင်း ကန့်ကွက်နိုင်ပါကြောင်းနှင့် ကန့်ကွက်မှုမရှိပါက လုပ်ထုံးလုပ်နည်းအတိုင်း ဆက်လက် ဆောင်ရွက်ပေးမည်ဖြစ်ပါကြောင်း အသိပေးကြေညာအပ်ပါသည်။

မြို့ပြစီမံကိန်းနှင့်မြေစီမံခန့်ခွဲမှုဌာန
ရန်ကုန်မြို့တော်စည်ပင်သာယာရေးကော်မတီ

MCC Training Institute
MCC.i
Certificate Number TH11/ 5707
Become Certified and Jobs Will Seek You.
American International Institute - AMII မှ ချီးမြှင့်မည့်
"နိုင်ငံတကာအဆင့် စီမံခန့်ခွဲအုပ်ချုပ်မှု သင်တန်း
AMII
The American International Institute USA
စီမံခန့်ခွဲအုပ်ချုပ်သူ Manager အဖြစ်လုပ်ကိုင်လိုသူများအတွက်
■ Certified Professional Manager "CPM"
Enroll Now!
Hot-Line: 01-2304156, 01-246634
Day: Sat, Sun Only - ရုံးချိန်ပြင်ပ
Junction Square, Building (8), Second Floor, Pyay Road and Kyunttaw Street , Yangon Tel : 01-2304156, 01-245762, 01-249152, 01- 395512

မြန်မာနိုင်ငံမှ Secondary (Sec 1,2,3,4) ကျောင်းသားကျောင်းသူများအတွက်
" iGCSE နှင့် ပညာရေးလမ်းကြောင်းများအကြောင်းသိကောင်းစရာများ"
CROWN EDUCATION Yangon . Myanmar
•နိုင်ငံတကာကျောင်း Sec(1,2,3,4) ကျောင်းသားများအတွက် မိဘများဘာတွေ ကြိုတင်ပြင်ဆင်ထားမလဲ
•IGCSE မှာ Cambridge နဲ့ Edexcel ဘယ်စာမေးပွဲကို ရွေးချယ်မလဲ
•Singapore Cambridge 'O' Level နဲ့ iGCSE ဘာတွေ ကွာခြားလဲ
•iGCSE မလိုအပ်ဘဲ Murdoch University, Northumbria University, University of Portsmouth, Royal Hollway University of London နှင့် University College Dublin (Ireland) ၏ ဘွဲ့များကို စင်ကာပူတွင် အချိန်တိုအတွင်းရယူနိုင်မည့် အခွင့်အရေး
•LCCI Level(3) ပြီးဆုံးထားသူများ ABE ဒီပလိုမာ ကိုင်ဆောင်ထားသူများအတွက် ဘာသာရပ်ကင်းလွတ်ခွင့်များ
Call us -
01 527 838
09 450 200 080
09 450 200 090
DATE : FEB 14 (SUNDAY)
TIME : 10:00 AM - 11:30 AM
VENUE : CROWN EDU: CENTER
KAPLAN HIGHER EDUCATION ACADEMY

ကန့်ကွက်နိုင်ကြောင်းကြော်ငြာ

ဗဟန်းမြို့နယ်၊ မြေတိုင်းရပ်ကွက်အမှတ်-၅၂၊ မြေကွက်အမှတ်-၃၈A/၁B၅+ ၄၃A/၁A. ၁A. ၁B၅၊ မြေကွက်တည်နေရာ-S ၁၁၂၊ နန္ဒဝန်လမ်း၊ ဗဟန်းမြို့နယ်၊ (ဒေါ်ရှင်) အမည်ပေါက် နှစ်(၉၀)ဂရန်မြေအား အမည်ပေါက်(မိခင်)ဒေါ်ရှင်နှင့် (ဖခင်)ဖြစ်သူ ဦးကျင်စိန်တို့ ကွယ်လွန်သဖြင့် ပိုင်ဆိုင်ကြောင်း စာချုပ်အမှတ်-၉၂၄/၂၁-၁၁-၁၉၈၃ဖြင့် ဒေါ်နုနုမှ ပိုင်ဆိုင်ပြီး ၎င်းထံမှ အရောင်းအဝယ်စာချုပ်အမှတ်-၉၃၀/၈-၁၂-၁၉၉၆အရ ဦးစန်းတင့်မှ (အရှေ့အလယ်၊ အတွင်းပိုင်း) (၂၄×၅၄)ပေအား ဝယ်ယူပိုင်ဆိုင်ခဲ့ပါသည်။ ဦးစန်းတင့်ကွယ်လွန်သဖြင့် ပိုင်ဆိုင်ကြောင်း စာချုပ်အမှတ်-၁၅၆/၁၄-၁-၂၀၀၅အရ (ဇနီး)ဖြစ်သူ ဒေါ်တင်တင်မှ ပိုင်ဆိုင်လာပြီး ၎င်းမှအမှားပြင်စာချုပ်အမှတ်-၁၅၅/၁၄-၁-၂၀၀၅ဖြင့် မြေကွက်ကြီး၏ ဧရိယာကို ပြင်ဆင်ခဲ့ပါသည်။ ဒေါ်တင်တင်ထံမှ အရောင်းအဝယ်စာချုပ်အမှတ်-၁၀၆၈/၂၂-၃-၂၀၀၅ဖြင့် ဦးကြည်အေး၊ ဒေါ်အေးအေးဝေတို့မှ ပိုင်ဆိုင်ပြီး ၎င်းမှ အမှားပြင်စာချုပ်အမှတ်-၁၆၄၁/၁၉-၅-၂၀၁၀ဖြင့် မြေကွက်ဧရိယာအား အမှားပြင်ဆင်ခဲ့ပါသည်။ ဦးကြည်အေးမှ စွန့်လွှတ်စာချုပ်အမှတ်-၁၆၄၂/၁၉-၅-၂၀၁၀ဖြင့် စွန့်လွှတ်ခဲ့သဖြင့် မြေကွက်အစိတ်အပိုင်း (၂၄×၅၄)ပေကို ပိုင်ဆိုင်လာသူ ဒေါ်အေးအေးဝေ[၁၂/ဗဟန(နိုင်)၀၀၅၀၉၁]ထံမှ အထွေထွေကိုယ်စားလှယ်လွှဲစာအမှတ်-၉၄၆၅/၁၂-၆-၂၀၁၃ရသူ ဒေါ်မေကျင်[၁၂/ဗဟန(နိုင်)၀၂၁၁၅၄]က Powerမရုပ်သိမ်းကြောင်း ကျမ်းကျိန်လွှာနှင့် ဖော်ပြပါစာချုပ်များတင်ပြ၍ အရောင်းအဝယ်စာချုပ်ချုပ်ရန် မြေပုံကူးလျှောက်ထားလာရာ တရားဝင်ခိုင်လုံသော အထောက် အထားများဖြင့် ဤကြော်ငြာပါသည့်နေ့မှစ၍ (၇)ရက်အတွင်း ကန့်ကွက်ပါကြောင်းနှင့် ကန့်ကွက်မှုမရှိပါက လုပ်ထုံးလုပ်နည်းအတိုင်း ဆက်လက်ဆောင်ရွက်ပေးမည်ဖြစ်ပါကြောင်း အသိပေးကြေညာအပ်ပါသည်။

မြို့ပြစီမံကိန်းနှင့်မြေစီမံခန့်ခွဲမှုဌာန
ရန်ကုန်မြို့တော်စည်ပင်သာယာရေး
ကော်မတီ