ကြေးမုံ
The Mirror
၁၉၅၇ ခုနှစ် ၁၆ တွင် စတင်တည်ထောင်သည်။
Established in 1957
၁၃၇၇ ခုနှစ်၊ နတ်တော်လဆန်း ၁၄ ရက်၊ သောကြာနေ့၊ (25-12-2015) (၈၄၂၅)

မေတ္တာ၏ အကျိုးအာနိသင်

မေတ္တာ၏ အကျိုးအာနိသင်သည် အလွန်များပြား ကြီးမားမြင့်မြတ်၏။ ဘဝသမ္ပတ္တိအကျိုးပေးသန်သော ကောင်းသောကံတကာတည်းတွင် ဤမေတ္တာကံသည် အထွတ်မြတ်ဆုံး၊ အသာဆုံးတည်း။ မေတ္တာကံကို တုပြိုင်နိုင်သော ကံဟူ၍ မရှိပေ။

သေကျွတောင်ဆရာတော် ဦးတိလောက

နိုင်ငံတော်သမ္မတ၊ ဇနီးနှင့် မိသားစုတို့အား ခရစ်ယာန်လူငယ်များ ဓမ္မတေးအဖွဲ့က ခရစ်တော်မွေးနေ့အကြို လာရောက်မေတ္တာပို့ဆုတောင်း ကောင်းချီးပေး

နေပြည်တော် ဒီဇင်ဘာ ၂၄

နိုင်ငံတော်သမ္မတ ဦးသိန်းစိန်၊ ဇနီး ဒေါ်ခင်ခင်ဝင်းနှင့် မိသားစုတို့အား ခရစ်တော်မွေးနေ့အကြိုအဖြစ် မြန်မာနိုင်ငံ ခရစ်ယာန်အသင်းတော်များကောင်စီမှ အထွေထွေအတွင်းရေးမှူး သိက္ခာတော်ရဆရာ စောရွှေလင်းနှင့် တိုင်းရင်းသားလူငယ်များပါဝင်သော ငြိမ်းချမ်းရေးအတွက် ခရစ်ယာန်လူငယ်များဓမ္မတေးအဖွဲ့က ယနေ့ ည ၇ နာရီ ၁၅ မိနစ်တွင် နိုင်ငံတော်သမ္မတအိမ်တော်၌ လာရောက်ဆုတောင်းကောင်းချီးပေးကြသည်။

စာမျက်နှာ ၈ ကော်လံ ၁ သို့ ❁

နိုင်ငံတော်သမ္မတ၊ ဇနီးနှင့်မိသားစုတို့ ငြိမ်းချမ်းရေးအတွက် ခရစ်ယာန်လူငယ်များဓမ္မတေးအဖွဲ့နှင့်အတူ စုပေါင်းမှတ်တမ်းတင်ဓာတ်ပုံရိုက်ကြစဉ်။ (သတင်းစဉ်)

တစ်ကမ္ဘာလုံး ငြိမ်းချမ်းသာယာ

စာမျက်နှာ - ၂

မြစ်ကြီးနား-ဆွမ်ပရာဘွမ်-ပူတာအိုကားလမ်းမကြီးပေါ်ရှိ သံကူကွန်ကရစ်တံတားလေးစင်း တစ်ပြိုင်တည်းဖွင့်လှစ်

စာမျက်နှာ - ၅

ကန်ဒေါ်လာ ၁၅ သန်းတန် ကွန်ကရစ်စက်ရုံ မြန်မာ-ဂျပန် ပူးတွဲတည်ဆောက်မည်

စာမျက်နှာ - ၉

ကြေးမုံစာတည်းရှုထောင့် ၂၅-၁၂-၂၀၁၅၊ သောကြာနေ့

တစ်ကမ္ဘာလုံး ငြိမ်းချမ်းသာယာ

ယနေ့သည် တစ်ကမ္ဘာလုံး ကျက်သရေမင်္ဂလာအဖြာဖြာနှင့် ပြည့်စုံသည့် နှစ်သစ်အကြို ခရစ္စမတ်နေ့ဖြစ်သည်။ ထိုနေ့သည် ခရစ်ယာန်ဘာသာဝင်အားလုံးတို့အပေါ် ခရစ်တော်၏ကောင်းချီးမင်္ဂလာများ ကျရောက်ပါစေရန်နှင့် ကျက်သရေမင်္ဂလာ ဆုတော်လာဘ်တော်များနှင့်တကွ နှစ်သစ်ဆီသို့ သယ်ဆောင်သွားနိုင်စေရန် ရည်ရွယ်ကျင်းပကြသော ပွဲသဘင်ဖြစ်သည်။

ထိုပွဲသည် ခရစ်ယာန်ဘာသာဝင်များအတွက် အလေးအမြတ်ပြုရာပွဲသဘင်ဖြစ်သော်လည်း တစ်ကမ္ဘာလုံးရှိ နိုင်ငံအသီးသီး၌ ခရစ်ယာန်ဘာသာဝင်များနှင့်အတူ အခြားဘာသာဝင်၊ ဘာသာခြားလူမျိုးများလည်း ပါဝင်ဆင်နွှဲကြသည့်ပွဲဖြစ်၍ ဘာသာပေါင်းစုံအတူလက်တွဲပြီး ငြိမ်းချမ်းစွာဆင်နွှဲသည့် ငြိမ်းချမ်းရေးပွဲတော်ကြီးဟုဆိုလျှင်လည်း မှားမည်မဟုတ်ချေ။

ယခုကဲ့သို့ အေးချမ်းလှသည့်ဆောင်းရာသီ အေးမြသည့်ညချမ်းအချိန်အခါတွင် ခရစ်တော်အပေါ်တွင် အောက်မေ့သောစိတ်ထားဖြင့် ကျေးဇူးတော်ကိုချီးမွမ်းခြင်း၊ မွေးနေ့တော်ကိုရည်မှန်းကာ ဝတ်ပြုကိုးကွယ်ဆုတောင်းခြင်း စသည့်ပွဲတော်များကို မိတ်ဆွေသင်္ဂဟအပေါင်းနှင့်အတူ ပျော်ရွှင်စွာဆင်နွှဲသည့် ပွဲလမ်းသဘင်များ ကျင်းပလေ့ရှိသည်။

ခရစ်ယာန်ယုံကြည်မှုတွင် ခရစ်တော်သည် လောကလူသားတို့အား ခရစ်ယာန်ဓမ္မများကို ပြောကြားညွှန်ပြရန်အတွက် လူ့လောကအတွင်းသို့ ထာဝရဘုရားသခင်၏ ကိုယ်စားတော်အနေနှင့် ကြွရောက်ခဲ့ခြင်းဖြစ်သည်ဟု ဆိုထားသည်။ မေတ္တာတရားအခြေခံနှင့် ဟောကြားခဲ့သည့် ခရစ်တော်၏ တရားတော်များသည် လူ့လောကကြီး ယဉ်ကျေးသိမ်မွေ့အောင် စွမ်းဆောင်နိုင်ခဲ့သည်။

ခရစ်တော်က "လူတို့က သင့်အပေါ် ပြုမူစေချင်တဲ့အတိုင်း သင်ကလည်း သူတစ်ပါးအပေါ်ပြုမူပါ"ဟု ရှင်မဿဲခရစ်ဝင်ကျမ်းတွင် လူအချင်းချင်းစာနာရန်၊ သနားကရုဏာဖြင့်ဆက်ဆံရန် ညွှန်ပြခဲ့သည်ကို တွေ့ရသည်။ လူ့ဘောင်လောက ငြိမ်းချမ်းသာယာရေးနှင့်ပတ်သက်၍ "နိုင်ငံတစ်ခုအတွင်းမှာ အချင်းချင်း တိုက်ခိုက်နေကြရင် မတည်တံ့နိုင်ဘူး။ မိသားစုအတွင်းမှာလည်း အချင်းချင်း ဆန့်ကျင်ကွဲပြားနေကြမည်ဆိုလျှင် မအောင်မြင်နိုင်ဘူး" ဟု ဟောကြားထားသည်။

ထို့အပြင် လူသားအချင်းချင်း အင်အားပြနေထိုင်ကြရာတွင် "သင့်ရဲ့ ရန်သူကို ချစ်ပါ။ သင့်အပေါ် မကောင်းပြုတဲ့သူတွေကို မေတ္တာပို့ပါ။ ဘုရားသခင်သည် ဆိုးမိုက်သူများအပေါ်မှာရော နေအလင်းရောင် ဖြန့်ကြက်ပေးမှာဖြစ်သကဲ့သို့ ဖြောင့်မတ်သူများအပေါ်ကိုလည်း မိုးရေပေါက်တွေ သွန်းဖျန်းပေးမှာဖြစ်တယ်" ဟုဖြောင့်မတ်မှုလမ်းစဉ်ကို ဟောကြားခဲ့သည်။ မကောင်းသော အကျင့်စရိုက်များ မဖြစ်ပွားရေးအတွက်လည်း "အကယ်၍ သင်၏မျက်လုံးက ပြစ်မှားမှုရှိခဲ့လျှင် ထိုမျက်လုံးကို ဖောက်ထုတ်လိုက်ပါ။ ငရဲကျတာနဲ့စာရင် ကိုယ်အင်္ဂါချို့ယွင်းခြင်းအဖြစ်က ခံသာသေးတယ်"ဟု ရှင်မာသာ၊ ရှင်လုကာကျမ်းများတွင် ဖော်ပြပါရှိသည်။

လူ့လောကတွင် မေတ္တာတရားဖြင့် နေထိုင်ရေး၊ အပြစ်ရှိကသည်းခံခွင့်လွှတ်ရေးနှင့် သူတစ်ပါးအပြစ်ထက် မိမိကိုယ်မိမိ ဆုံးမခြင်းဖြင့် ဆန့်ကျင်ဘက်တို့အပေါ် စည်းရုံးထိန်းကျောင်းနိုင်သည့် လမ်းစဉ်ကို ညွှန်ပြထားသည်။ တစ်ဦးနှင့်တစ်ဦး မေတ္တာသက်ဝင်ချစ်ခင်ခြင်း၊ ကိုယ်ချင်းစာနာမှုဖြင့် ခွင့်လွှတ်သည်းခံစိတ်ထားခြင်း၊ မကောင်းမှုနှင့် မကောင်းသော အပြုအမူများကို ရှောင်ကြဉ်ခြင်းစသည့် စိတ်ကောင်းစိတ်မြတ်များကို မွေးမြူကြမည်ဆိုလျှင် လောဘ၊ ဒေါသ၊ မောဟလွန်ကဲမှုကြောင့် လောဘမီး၊ ဒေါသမီး၊ မောဟမီးလောင်မြိုက်မှုခံရခြင်းမှ ကင်းဝေးကာ ကမ္ဘာလောကကြီး ငြိမ်းချမ်းသာယာရေးအတွက် ရည်ညွှန်းထားသည်။

ထို့ကြောင့် ဤနှစ်သစ်ကူးအခါသမယတွင် ခရစ်ယာန်ဘာသာဝင်များသာမက အခြားဘာသာဝင်တို့၏ တရားဓမ္မများတွင် ပါဝင်သည့် လူသားအချင်းချင်းစာနာခြင်း၊ မေတ္တာထားခြင်း၊ သည်းခံခြင်း စသည့် ငြိမ်းချမ်းသာယာသော တရားအနှစ်သာရများနှင့်အညီ အတူတကွလက်တွဲပူးပေါင်းနေထိုင်သွားကြရန်ဖြစ်သည်။ ထိုတရားတော်များနှင့်အညီ လိုက်နာကျင့်သုံးနေထိုင်သွားကြပါက ယခုနှစ်သစ်ကူးအချိန်အခါမှစတင်၍ တစ်ကမ္ဘာလုံး ငြိမ်းချမ်းသာယာဝပြောလာမည်ဟု ယုံကြည်ပါသည်။ ။

ရေဘေးသင့်ဒေသနှင့် မြေပြိုဒေသတို့ရှိ စာသင်ကျောင်းများ ပြန်လည်ထူထောင်ရေးနှင့်တည်ဆောက်ရေးတို့အတွက် ဂျပန်နိုင်ငံမှ ပါဝင်ကူညီမည်

ရန်ကုန် ဒီဇင်ဘာ ၂၄

မြန်မာနိုင်ငံရှိ ရေဘေးသင့်ဒေသနှင့် မြေပြိုဒေသတို့ရှိစာသင်ကျောင်းများ ပြန်လည်ထူထောင်ရေးနှင့် တည်ဆောက်ရေးကဏ္ဍတို့အတွက် ဂျပန်နိုင်ငံမှ ပါဝင်ကူညီမည်ဖြစ်ကြောင်း ဂျပန်အပြည်ပြည်ဆိုင်ရာ ပူးပေါင်းဆောင်ရွက်ရေးအေဂျင်စီ (JICA) မှ သိရသည်။

ယခုနှစ်အတွင်း မြန်မာနိုင်ငံတွင် သဘာဝဘေးအန္တရာယ်ဖြစ်ပေါ်ခဲ့သည့် ရေဘေးသင့်ဒေသနှင့် မြေပြိုဒေသများတွင် စာသင်ကျောင်းများ ပြန်လည်ထူထောင်ရေးလုပ်ငန်းစဉ်နှင့် တည်ဆောက်ရေးလုပ်ငန်းစဉ်တို့အတွက် ဂျပန်နိုင်ငံမှ ကူညီထောက်ပံ့မှုအစီအစဉ်အရ ဂျပန်ယန်း ၁ ဒသမ ၅ ဘီလီယံ ကူညီထောက်ပံ့သွားမည်ဖြစ်ပြီး ပညာရေးဝန်ကြီးဌာန၏ မဟာဗျူဟာအတိုင်း Build Back Betterနှင့်အညီ ဆောင်ရွက်သွားမည်ဟု သိရသည်။

ရေဘေးသင့်ဒေသနှင့် မြေပြိုဒေသတို့ရှိ စာသင်ကျောင်းများအတွက် ကူညီထောက်ပံ့ရန် ပညာရေးဝန်ကြီးဌာနနှင့် အောင်မြင်စွာဆွေးနွေးနိုင်ခဲ့ပြီး ကူညီထောက်ပံ့ပေးရေး သဘောတူစာချုပ် လက်မှတ်ရေးထိုးခြင်းကို ဒီဇင်ဘာလ ၂၂ က မြန်မာ- ဂျပန် လက်မှတ်ရေးထိုးဆောင်ရွက်နိုင်ခဲ့သည်ဟု သိရသည်။

ဂျပန်နိုင်ငံအနေဖြင့် မြန်မာနိုင်ငံ၏ ကဏ္ဍအသီးသီးတွင် ပါဝင်ကူညီဆောင်ရွက်နေမှုများရှိပြီး အတိုးနှုန်းသက်သာသော ချေးငွေများ၊ အတိုးမဲ့ချေးငွေများ၊ ပြန်လည်ပေးဆပ်ရန်မလိုအပ်သည့် ကူညီထောက်ပံ့မှုများ၊ နည်းပညာပိုင်းဆိုင်ရာတွင် ထောက်ပံ့နေမှုများနှင့် နည်းပညာလွှဲပြောင်းပေးအပ်နေမှုများ၊ ရထားပို့ဆောင်ရေးကဏ္ဍ၊ မြို့ပြပို့ဆောင်ရေးကဏ္ဍ၊ ကျန်းမာရေး၊ ပညာရေး၊ ခရီးသွားကဏ္ဍ၊ မိုးလေဝသ ရေဒါစခန်းများနှင့် ပို့ဆောင်ရေးကဏ္ဍတို့တွင်လည်း ကူညီထောက်ပံ့မှုများ၊ ပူးပေါင်းဆောင်ရွက်မှုများ ပြုလုပ်လျက်ရှိပြီး မြန်မာ- ဂျပန် ပူးပေါင်းဆောင်ရွက်မှုအခန်းကဏ္ဍများကို မြှင့်တင်သွားမည်ဖြစ်ကြောင်း သိရသည်။ (၀၀၁)

လွှတ်လပ်ရေးနေ့အကြို အားကစားပြိုင်ပွဲကျင်းပ

တောင်တွင်းကြီး ဒီဇင်ဘာ ၂၄

(၆၈)နှစ်မြောက်လွတ်လပ်ရေးနေ့ကို ကြိုဆိုဂုဏ်ပြုသောအားဖြင့် မကွေးတိုင်းဒေသကြီး တောင်တွင်းကြီးမြို့နယ် မိခင်နှင့်ကလေးမူကြိုကျောင်း၌ ဒီဇင်ဘာ ၂၄ ရက်နံနက် ၈ နာရီက အားကစားပြိုင်ပွဲများကျင်းပသည်။

ပြိုင်ပွဲတွင် ကျောင်းသား ကျောင်းသူ ၉၀ တို့က အငယ်တန်းနှင့် အကြီးတန်း အဆင့်နှစ်ဆင့်ခွဲ၍ ပြိုင်ပွဲခုနစ်ခုကို ယှဉ်ပြိုင်ကစားခဲ့ကြပြီး ဆုရကျောင်းသားကျောင်းသူများကို လွတ်လပ်ရေးနေ့တွင် ဆုများပေးအပ်ချီးမြှင့်သွားမည်ဖြစ်ကြောင်း သိရသည်။ (၅၈၀)

ရွှေဈေး၊ စက်သုံးဆီဈေးနှင့် နိုင်ငံခြားငွေလဲလှယ်နှုန်း

ရန်ကုန် ဒီဇင်ဘာ ၂၄

ရန်ကုန်(ရွှေဈေး) ၇၄၆၈၀၀ - ၇၄၇၈၀၀ မန္တလေး(ရွှေဈေး) ၇၄၆၅၀၀ - ၇၄၇၅၀၀

စက်သုံးဆီဈေးနှုန်း		ရန်ကုန်	မန္တလေး
(က) ဒီဇယ်	တစ်လီတာ	၆၀၀/၆၃၀ ကျပ်၊	၆၆၀/၆၈၀ ကျပ်
(ခ) အောက်တိန်း 95	တစ်လီတာ	၇၃၀/၇၅၀ ကျပ်၊	၈၂၀/၉၀၀ ကျပ်
(ဂ) အောက်တိန်း 92	တစ်လီတာ	၆၃၀/၆၅၀ ကျပ်၊	၇၀၀/၇၂၀ ကျပ်

ရန်ကုန် လက်ကားဈေး

ဒီဇယ် တစ်လီတာ ၅၁၈ ကျပ်၊ အောက်တိန်း 92 တစ်လီတာ ၅၄၀ ကျပ်

နိုင်ငံခြားငွေလဲလှယ်နှုန်း

(က) အမေရိကန်	တစ်ဒေါ်လာ	=	၁၃၁၁. ၀
(ခ) ဥရောပ	တစ်ယူရို	=	၁၄၃၁. ၅
(ဂ) တရုတ်	တစ်ယွမ်	=	၂၀၂. ၁၈
(ဃ) ထိုင်း	တစ်ဘတ်	=	၃၆. ၁၅၆
(င) မလေးရှား	တစ်ရင်းဂစ်	=	၃၀၄. ၁၅
(စ) အိန္ဒိယ	တစ်ရူပီး	=	၁၉. ၈၄၉
(ဆ) ဂျပန်	တစ်ရာယန်း	=	၁၀၈၄. ၇
(ဇ) တောင်ကိုရီးယား	တစ်ရာဝမ်	=	၁၁၁. ၆၈
(ဈ) သြစတြေးလျ	တစ်ဒေါ်လာ	=	၉၄၉. ၁၈
(ည) စင်ကာပူ	တစ်ဒေါ်လာ	=	၉၃၃. ၄၆

ပြည်ထောင်စုသမ္မတမြန်မာနိုင်ငံတော် ဗဟိုဘဏ်သတ်မှတ်ရည်ညွှန်းနှုန်း

(၆၈)နှစ်မြောက်လွတ်လပ်ရေးနေ့ ကြိုဆို ဂုဏ်ပြုသောအားဖြင့် ကတ္တရာလမ်းသစ်ဖွင့်လှစ်

မကွေး ဒီဇင်ဘာ ၂၄

မကွေးမြို့နယ်ရှိ ထုံးပေါက်တော(တောင်)ကျေးရွာမှ မကွေး-ရေနံချောင်းလမ်းမကြီးသို့ ဆက်သွယ်ခင်းကျင်းသည့် ကတ္တရာလမ်းသစ်ဖွင့်ပွဲအခမ်းအနားကို ဒီဇင်ဘာ ၂၃ ရက် နံနက် ၉ နာရီက ထုံးပေါက်တောကျေးရွာသွား မကွေး-ရေနံချောင်းကားလမ်းဆုံမုခ်ဦးရှေ့၌ ပြုလုပ်ခဲ့သည်။

အဆိုပါလမ်းပိုင်းမှာ ယခင်က အမာခံကျောက်လမ်းဖြစ်ကာ လမ်းမကောင်း၍ ယင်းလမ်းအား နေ့စဉ်နှင့်အမျှ အသုံးပြုနေကြသော ထုံးပေါက်တောကျေးရွာအုပ်စုရှိ ထုံးပေါက်တော (တောင်)/(မြောက်)၊ သမန်းတော(တောင်)/ (မြောက်)၊ ပုတီးကုန်း၊ ကန်ရွာလေး၊ ကမ်းရင်မကြီးခြေထောက် စသောကျေးရွာခုနစ်ရွာမှ ဒေသခံများ သွားရေးလာရေး ခက်ခဲနေသောကြောင့် မြို့နယ် ကျေးလက်ဦးစီးဌာနမှ ယခုဘဏ္ဍာရေးနှစ်တွင် ကတ္တရာလမ်းသစ်ခင်းပေးခဲ့ခြင်း ဖြစ်ကြောင်း မြို့နယ်ဦးစီးမှူးဦးဝင်းနိုင်က ပြောသည်။

ထုံးပေါက်တော(တောင်)ကျေးရွာမှ မကွေး-ရေနံချောင်းကားလမ်းမကြီးအားဆက်သွယ်သော ကတ္တရာလမ်းသစ်အရှည် (၁/၃ ဒသမ ၈၈)မိုင်၊ အကျယ် ၁၈ ပေ၊ ဒု ၁၁ လက်မခင်းခြင်းလုပ်ငန်းအား ယခုနှစ် ဇွန်လပိုင်းမှ စတင်ဆောင်ရွက်ခဲ့ခြင်းဖြစ်ပြီး စက်တင်ဘာလပိုင်းက ပြီးစီးခဲ့ကြောင်း သိရသည်။

ကျော်ဇေယျ

ရန်ကုန်တိုင်းဒေသကြီး သုံးခွမြို့ အမှတ်(၁)ရပ်ကွက် ပေါ်ဦးလမ်းရှိ စိန့်ဖာတီမာမယ်တော်ဘုရားကျောင်းရှေ့ရှိ မြက်ခင်းပြင်၌ ၂၀၁၅ ခုနှစ် ခရစ်တော်၏ ကျေးဇူးတော်ချီးမွမ်းခြင်းနှင့် ခရစ်တော်မွေးနေ့အကြို မိတ်ဆုံစားပွဲကို ဒီဇင်ဘာ ၂၃ ရက် ညနေ ၆ နာရီက ကျင်းပရာ ကျောင်းထိုင်ဘုန်းတော်ကြီး ဖာသာရ်ဆူးဆေးကျော်လွင်က ကြွရောက်လာကြသော ဧည့်သည်တော်များအား ကြိုဆိုနှုတ်ခွန်းဆက်စကားပြောကြားစဉ်။ **ကိုကျော်(သုံးခွ)**

ကြေးမုံ နေ့စဉ်သတင်းစာ
စာတည်းမှူးချုပ် - ဦးခင်မောင်ကျော်ဝင်
စာတည်းမှူး - ဦးဝင်းနိုင်၊ ဦးစိုးစိုးနိုင်၊ ဦးစန်းအောင်
သတင်းထောက်မှူး - ဦးငွေအောင်
ဘာသာပြန်စာတည်းမှူး - ဦးအောင်ထိန်၊ ဦးဇော်ဝင်း၊ အေးဝမ်းစိုး၊ အောင်ကျော်ကျော်
အနုပညာစာတည်း - ခင်ခင်သက်
အားကစားစာတည်း - မေလှိုင်သင်း
ဆောင်းပါးစာတည်း - စန္ဒာဝင်း
အကြီးတန်းသတင်းထောက်များ - ဟိန်းထက်လင်း၊ နိုင်လင်းကြည်၊ မြိုစန္ဒာမြင့်၊ သီသီမင်း
အငယ်တန်းသတင်းထောက်များ - အောင်ကျော်ဦး၊ ခင်ဇာလီ၊ မေသက်ကြိန်၊ အေးအေးမြင့်၊ ခင်စုစုလှိုင်
ဓာတ်ပုံသတင်းထောက် - ခင်မောင်ဝင်း
အထူးသတင်းထောက် - ဆုနှင်းလဲ့

ပြည်တွင်းရေးရာ

●ကျောဖုံးမှ

တပ်မတော်ကာကွယ်ရေး ဦးစီးချုပ်က စစ်ရေယာဉ်များ တည်ဆောက်ရာတွင် ရေယာဉ်အမျိုးအစားလိုက် ရည်မှန်းချက်တာဝန်များကို ပီပြင်စွာ ထမ်းဆောင်နိုင်ရေးဆောင်ရွက်ရန်၊ သင်္ဘောလွန်းကျင်းများကို အဆင့်မြှင့်တင်သွားရန်၊ Commercial နှင့် ပတ်သက်၍လည်း လေ့လာသုတေသန ပြုမှုများဆောင်ရွက်ရန်နှင့် မြန်မာ့ပိုင်နက်ပင်လယ်ကို အပြည့်အဝ ကာကွယ်နိုင်ရေးအတွက် လိုအပ်သည့်ရေယာဉ် တည်ဆောက်ပြုပြင်မှုဆိုင်ရာများကို မှာကြားသည်။

ယင်းနောက် တပ်မတော်ကာကွယ်ရေးဦးစီးချုပ်နှင့် အဖွဲ့ဝင်များသည် ရေတပ်သင်္ဘောကျင်း ဌာနချုပ်အတွင်းရှိ တည်ဆောက်ဆဲဖြစ်သော ကမ်းလွန်ကင်းလှည့် ရေယာဉ်နှင့် ကော်ဗက်စစ်ရေယာဉ်တည်ဆောက်နေမှု၊ရေယာဉ်များလွန်းတင်ပြင်ဆင်မှု၊ ကိုယ်ထည် တပ်ဆင်တွဲဆက်သည့် အလုပ်ရုံတိုးချဲ့မှုနှင့် ရေယာဉ်ပုံစံငယ် စမ်းသပ်ကန် တည်ဆောက်နေမှု အခြေအနေများကို လှည့်လည်ကြည့်ရှုစစ်ဆေးသည်။

ဆက်လက်၍ သန်လျင်တပ်နယ် အမှတ်(၃) ရေတပ်ဆိပ်ခံ တံတား၌ (၆၈)နှစ်မြောက် တပ်မတော်(ရေ) နှစ်ပတ်လည်နေ့ အထိမ်းအမှတ် စစ်ရေယာဉ်များ တပ်တော်ဝင်ခြင်း အခမ်းအနားကျင်းပရာ တပ်မတော်ကာကွယ်ရေးဦးစီးချုပ်နှင့် ဇနီး ဒေါ်ကြူကြူလှ၊ ညှိနှိုင်းကွပ်ကဲရေးမှူး (ကြည်း၊ရေ၊လေ) ပူးတွဲတာဝန် ကာကွယ်ရေး ဦးစီးချုပ်(လေ) ဗိုလ်ချုပ်ကြီး ခင်အောင်မြင့်နှင့်ဇနီး၊ ကာကွယ်ရေးဦးစီးချုပ်(ရေ) ဒုတိယဗိုလ်ချုပ်ကြီး တင်အောင်စန်းနှင့်ဇနီး၊ ကာကွယ်ရေးဦးစီးချုပ်ရုံး(ကြည်း)မှ တပ်မတော် အရာရှိကြီးများနှင့် ဇနီးများ၊ ရန်ကုန်တိုင်းစစ်ဌာနချုပ် တိုင်းမှူး၊ သန်လျင်တပ်နယ်မှ အရာရှိ၊ စစ်သည်၊မိသားစုများ တက်ရောက်ကြသည်။

ရှေးဦးစွာ စစ်ဦးစီးအရာရှိချုပ်(ရေ) ဗိုလ်မှူးချုပ်မိုးအောင်က တပ်တော်ဝင် အခမ်းအနားနှင့် စပ်လျဉ်း၍ရှင်းလင်းတင်ပြပြီး ရေတပ်သင်္ဘောကျင်းဌာနချုပ်မှူးက ဗျူဟာစစ်ရေယာဉ်စုမှူးထံသို့ စစ်ရေယာဉ်များနှင့် ပတ်သက်သော စာရွက်စာတမ်းများ လွှဲပြောင်းပေးအပ်သည်။

ယင်းနောက် တပ်မတော်ကာကွယ်ရေးဦးစီးချုပ်ထံသို့ ကာကွယ်ရေးဦးစီးချုပ် (ရေ) က တပ်တော်ဝင်အခမ်းအနား အထိမ်းအမှတ် စစ်ရေယာဉ်ပုံစံငယ်များကို ဂါရဝပြု ပေးအပ်သည်။

၎င်းနောက် စစ်ဦးစီးအရာရှိချုပ်(ရေ)က တပ်တော်ဝင်စစ်ရေယာဉ်များအဖြစ်ကြေညာရာ နိုင်ငံတော်သီချင်းတီးခတ်ခြင်း၊ တပ်တော်ဝင်အလံလွှင့်တင်ခြင်း၊ ခေါင်းလောင်းရှစ်ချက်တီးခြင်း၊နိုင်ငံတော်အလံလွှင့်တင်ခြင်း၊တပ်မတော်(ရေ)အလံလွှင့်တင်ခြင်းနှင့် တပ်တော်ဝင်လုပ်ငန်းစဉ်များကို ဆက်လက်ဆောင်ရွက်သည်။

ယင်းနောက် တပ်တော်ဝင်စစ်ရေယာဉ်များဖြစ်သော ကမ်းထိုးရေယာဉ်များ၊ ပင်လယ်သွားဆေးရုံရေယာဉ်-သံလွင်နှင့် စစ်ရေယာဉ်-ဆင်ဖြူရှင်တို့အား လှည့်လည်ကြည့်ရှုကြရာ စစ်ရေယာဉ် တာဝန်ကျတပ်ဖွဲ့များက ကြိုဆိုအလေးပြုပြီး ကာကွယ်ရေးဦးစီးချုပ်(ရေ)နှင့် စစ်ရေယာဉ်မှူးများက လိုက်လံရှင်းလင်းပြသကြသည်။

ထို့နောက် တပ်မတော်ကာကွယ်ရေးဦးစီးချုပ်သည် စစ်ရေယာဉ် ဆင်ဖြူရှင်ပေါ်ရှိ အလေးပြုခံစင်မြင့်ပေါ်တွင် ဂုဏ်ပြုတပ်ဖွဲ့၏ အလေးပြုခြင်းကို ခံယူသည်။**(အပေါ်ယာပုံ)** ထိုအချိန်တွင် စစ်ရေယာဉ်-ရန်တိုင်းအောင်ကလည်း အမြောက် ၁၉ ချက်ပစ်ဖောက်၍ ဂုဏ်ပြုအလေးပြုသည်။ ဆက်လက်၍ ဂုဏ်ပြုတပ်ဖွဲ့ကို စစ်ဆေးသည်။

ယင်းနောက် တပ်မတော်ကာကွယ်ရေးဦးစီးချုပ်အား ဖရီးဂိတ်စစ်ရေယာဉ်-အမြန်သွား တိုက်ခိုက်ရေးရေယာဉ်(ဒုံးပျံ) အမြန်သွားတိုက်ခိုက်ရေးရေယာဉ်(အမြောက်) စုစုပေါင်းရှစ်စင်းတို့က Single Line Formation ပုံပြမောင်းနှင်၍ချီတက် အလေးပြုကြသည်။

ထို့နောက် တပ်မတော်ကာကွယ်ရေးဦးစီးချုပ်အား ကာကွယ်ရေးဦးစီးချုပ်(ရေ)က အမြောက်ပစ်ဖောက်ဂုဏ်ပြုအလေးပြုထားသော ပထမဆုံး ကျည်ဆန်အား အထိမ်းအမှတ်လက်ဆောင်အဖြစ် ဂါရဝပြုပေးအပ်သည်။

၎င်းနောက် တပ်မတော်ကာကွယ်ရေးဦးစီးချုပ်က ဂုဏ်ပြုမောင်းနှင်ချီတက် အလေးပြုခဲ့သောစစ်ရေယာဉ်များမှ ဗျူဟာစစ်ရေယာဉ်စုမှူး ဗိုလ်မှူးကြီး နိုင်မင်းကျော်နှင့် တပ်တော်ဝင် စစ်ရေယာဉ်များမှ စစ်ရေယာဉ်မှူး ဒုတိယဗိုလ်မှူးကြီး အောင်မျိုးလှိုင်တို့အား ဂုဏ်ပြုလက်ဆောင်များအား လည်းကောင်း၊ ရေတပ်သင်္ဘောကျင်းဌာနချုပ် ဌာနချုပ်မှူး ဗိုလ်ချုပ်မြင့်ဦးအား ဂုဏ်ပြုလက်ဆောင်နှင့်ဂုဏ်ပြုမှတ်တမ်းလွှာများအားလည်းကောင်း ပေးအပ်သည်။

ဆက်လက်၍ တပ်မတော်ကာကွယ်ရေးဦးစီးချုပ်က အမှာစကားပြောကြားရာတွင် တပ်မတော်(ရေ)၏ (၆၈)နှစ်မြောက် နှစ်ပတ်လည်နေ့တွင် စစ်ရေယာဉ်များ တပ်တော်ဝင်နိုင်ခြင်းအတွက် ဂုဏ်ယူဝမ်းမြောက်ကြောင်း၊ တပ်မတော် (ရေ)မှ ကိုယ်တိုင်တည်ဆောက်ခဲ့သည့် ခေတ်မီအဆင့်မြင့် ဖရီးဂိတ်စစ်ရေယာဉ်-ဆင်ဖြူရှင်နှင့် တပ်မတော်သမိုင်းတွင် ယခင်ကမရှိသေးသည့် ပင်လယ်သွားဆေးရုံစစ်ရေယာဉ်-သံလွင်တို့အား တပ်တော်ဝင်နိုင်ခြင်းသည် တပ်မတော်(ရေ)၏ သမိုင်း၊ တပ်မတော်၏ သမိုင်းနှင့် နိုင်ငံတော်သမိုင်းတွင် သမိုင်းမှတ်တိုင်တစ်ခုဖြစ်ကြောင်း၊ ဖရီးဂိတ်စစ်ရေယာဉ်-ဆင်ဖြူရှင်အား ယခင်တည်ဆောက်ခဲ့ပြီးဖြစ်သည့် စစ်ရေယာဉ်-အောင်ဇေယျနှင့် ကျန်စစ်သားတို့အား တည်ဆောက်ခဲ့မှုအတွေ့အကြုံများပေါ်တွင်မူတည်၍ တတိယမြောက် အကောင်းဆုံး တည်ဆောက်ခဲ့ခြင်းဖြစ်ကြောင်း၊ အလားတူပင်လယ်သွားဆေးရုံ ရေယာဉ်-သံလွင်အား တပ်တော်ဝင်နိုင်ခြင်းကြောင့် ကမ်းရိုးတမ်းဒေသတစ်လျှောက်တွင် နေထိုင်ကြသည့် တိုင်းရင်းသားပြည်သူများအား အဓိကထား၍ ကျန်းမာရေးစောင့်ရှောက်မှုများ ပြုလုပ်ပေးနိုင်မည်ဖြစ်ပြီး လိုအပ်ပါက တပ်မတော်သားမိသားစုများ၏ ကျန်းမာရေးစောင့်ရှောက်မှု လုပ်ငန်းများကိုလည်း ဆောင်ရွက်ပေးနိုင်မည်ဖြစ်ကြောင်း၊ တပ်မတော် (ရေ)၏ ရည်မှန်းချက်ဖြစ်သော "မြန်မာ့ပင်လယ် ဒို့ကာကွယ်" ဆိုသည့် ဆောင်ပုဒ်နှင့်အညီ စောင့်ရှောက်ကာကွယ်နိုင်ရမည်ဖြစ်ကြောင်း၊ ယခင်ဆယ်စုနှစ်အတွင်း ယိုပေါက်များစွာ ရှိခဲ့သော်လည်း တဖြည်းဖြည်းပြုပြင်ပြောင်းလဲတည်ဆောက်ခဲ့ခြင်းကြောင့် ပြီးပြည့်စုံမှု မရှိသေးသော်လည်း အတိုင်းအတာတစ်ခုအထိ စောင့်ရှောက်ကာကွယ်နိုင်ပြီဖြစ်ရာ ဆက်လက်ကြိုးစား လုပ်ဆောင်ရဦးမည်ဖြစ်ကြောင်း၊ စစ်ရေယာဉ်များ၏ စွမ်းပကားကို မြှင့်တင်ရာတွင် ရေယာဉ်၏ ဒီဇိုင်းပုံစံအခြေခံကို မပြောင်းဘဲတပ်ဆင်ထားသည့် စက်ပစ္စည်း၊ အီလက်ထရွန်နစ်ပစ္စည်း၊ လက်နက်စနစ်စသည်တို့ကို ပြောင်းလဲ၍ လိုအပ်သော Performance ရရှိအောင် ဆောင်ရွက်ခြင်းနှင့် လိုအပ်ချက်များအပေါ် အခြေခံ၍ ပြီးပြည့်စုံအောင်ပြောင်းလဲ ဆောင်ရွက်ခြင်းတို့အား လုပ်ဆောင်နိုင်ကြောင်း၊ မိမိလုပ်ကိုင်နိုင်သည့် စွမ်းပကားနှင့် ကိုယ်တိုင်တီထွင်ကြံဆလုပ်ဆောင်ရမည်ဖြစ်ကြောင်း၊ ရေတပ်သင်္ဘောကျင်းဌာနချုပ် အနေဖြင့် တိုတောင်းသည့် ကာလအတွင်း စစ်ရေယာဉ် အစင်း ၃၀ ကျော် တည်ဆောက်နိုင်သကဲ့သို့ အဆင့်မြင့်စစ်ရေယာဉ်များကိုပါ တည်ဆောက်နိုင်ခဲ့ကြောင်း၊ ယင်းမှာတပ်မတော်(ရေ) အရာရှိ၊စစ်သည်များ၏ အင်ဂျင်နီယာစွမ်းပကားနှင့် စွမ်းဆောင်ရည်မြင့်မားမှု၊ တီထွင်ကြံဆနိုင်မှုတို့ကြောင့်ဖြစ်ကြောင်း၊ ၎င်းတို့ကို ပြည့်စုံစွာ အသုံးချနိုင်ပါက ယခုထက်ပို၍ အစွမ်းထက်မြက်သည့် ရေတပ်ဖွဲ့ကြီးကို တည်ဆောက်နိုင်မည် ဖြစ်ကြောင်း၊ ကာကွယ်ရေးလုပ်ငန်းဆိုသည်မှာ အချိန်ယူ၍ကြိုတင်ပြင်ဆင်လုပ်ကိုင်ရကြောင်း၊ နောင်အနာဂတ်တွင် Blue Water Navy ဖြစ်သည်အထိ ကြိုတင်ပြင်ဆင်မှုများနှင့် တာဝန်ရှိသူများ လက်တွေ့အကောင်အထည်ဖော်ဆောင်ရွက်ကြသူများ တစိုက်မတ်မတ် လုပ်ဆောင်သွားရမည်ဖြစ်ကြောင်း၊ ယခုကဲ့သို့ စစ်ရေယာဉ်များ တပ်တော်ဝင်နိုင်ခြင်းကြောင့် တပ်မတော်(ရေ)အတွက် တပ်မတော်နှင့်နိုင်ငံတော်က ဂုဏ်ယူပါကြောင်း၊ ထိုသို့ တပ်တော်ဝင်နိုင်အောင် ကြိုးပမ်းဆောင်ရွက်ခဲ့ကြသော တပ်မတော်(ရေ)မှ အရာရှိ၊အရာခံ၊အကြပ်၊ စစ်သည်အားလုံးကို ဂုဏ်ပြုပါကြောင်း ပြောကြားသည်။

ထို့နောက် တပ်မတော်ကာကွယ်ရေးဦးစီးချုပ်နှင့် အဖွဲ့ဝင်များသည် အခမ်းအနားသို့ တက်ရောက်လာသော အရာရှိ၊စစ်သည်၊မိသားစုများနှင့်စစ်ရေယာဉ် တည်ဆောက်စဉ်က ပါဝင်ခဲ့သည့် တပ်မတော်(ရေ)မှ အငြိမ်းစားအရာရှိ၊ စစ်သည်များအား ရင်းရင်းနှီးနှီး နှုတ်ဆက်ကြသည်။

ယင်းနောက် ညနေပိုင်းတွင် ဧရာဝတီရေတပ်စခန်းဌာနချုပ်၌ တပ်မတော်ကာကွယ်ရေးဦးစီးချုပ်နှင့် ဇနီးတို့သည် (၆၈)နှစ်မြောက် တပ်မတော်(ရေ)နေ့ အထိမ်းအမှတ်ပြခန်းများနှင့် အထိမ်းအမှတ်ပစ္စည်းအရောင်းဆိုင်များအား ဖဲကြိုးဖြတ်ဖွင့်လှစ်ပေးပြီး အဖွဲ့ဝင်များနှင့်အတူ လှည့်လည်ကြည့်ရှုကြသည်။

ယနေ့ ကျင်းပသော (၆၈)နှစ်မြောက်တပ်မတော်(ရေ) နှစ်ပတ်လည်နေ့ အထိမ်းအမှတ် စစ်ရေယာဉ်များတပ်တော်ဝင်ခြင်းအခမ်းအနားတွင် ဒုံးပျံတင်ဖရီးဂိတ် စစ်ရေယာဉ်တစ်စင်း၊ ပင်လယ်သွားဆေးရုံရေယာဉ်တစ်စင်းနှင့် တင့်ကားတင်ကမ်းထိုးရေယာဉ် ခြောက်စင်းတို့ တပ်တော်ဝင်ခဲ့ခြင်းဖြစ်သည်။

တပ်မတော်(ရေ)အနေဖြင့် ဒုံးပျံတင် ဖရီးဂိတ် စစ်ရေယာဉ်များအား ၂၀၀၅ခုနှစ်မှစတင်၍ ကိုယ့်အားကိုယ်ကိုး တည်ဆောက်ခဲ့ရာ စစ်ရေယာဉ် အောင်ဇေယျအား ၂၀၁၀ ပြည့်နှစ်တွင်လည်းကောင်း၊ စစ်ရေယာဉ် ကျန်စစ်သားအား ၂၀၁၄ခုနှစ်တွင်လည်းကောင်း တပ်တော်ဝင်ခဲ့ပြီးဖြစ်သည်။

ယခုတတိယ စစ်ရေယာဉ်ဖြစ်သည့် စစ်ရေယာဉ် ဆင်ဖြူရှင်အား ၂၀၁၀ ခုနှစ်တွင် စတင် တည်ဆောက်ခဲ့ခြင်းဖြစ်ပြီး ယခင်တည်ဆောက်ပြီး ဖရီးဂိတ်စစ်ရေယာဉ်များနှင့် အခြေခံပုံစံတူညီသော်လည်း ရေဒါပုံရိပ်ဖမ်းယူရရှိမှုကို ပိုမိုလျှော့ချနိုင်သည့် ကိုယ်ပျောက်နည်းပညာဒီဇိုင်း အသုံးပြုထားပြီး ပိုမိုစွမ်းအားမြင့်မားသည့် စစ်လက်နက်ပစ္စည်းများ ထပ်မံဖြည့်ဆည်း တပ်ဆင်ထားသော အလျား ၁၀၈ မီတာ၊ တန်ချိန် ၁၈၅၀ ရှိသည့် အဆင့်မြင့်ခေတ်မီဒုံးပျံတင် ဖရီးဂိတ်စစ်ရေယာဉ်ဖြစ်သည်။

အလားတူ ၂၉မီတာ ကမ်းထိုးရေယာဉ် ခြောက်စင်းကိုလည်း ၂၀၁၅ ခုနှစ် မတ်လမှ စတင်တည်ဆောက်ခဲ့ခြင်းဖြစ်ပြီး တပ်မတော်၏စစ်ဆင်ရေးများတွင် များစွာအထောက်အကူပြုနိုင်သည့်တင့်ကားတင် ကမ်းထိုးရေယာဉ်များအဖြစ် ထိရောက်စွာ အသုံးပြု နိုင်မည်ဖြစ်သည်။

ယင်းသို့ စစ်ရေယာဉ်များကို ကိုယ်တိုင်တည်ဆောက်နိုင်ခြင်းကြောင့် ပြည်ပနိုင်ငံများမှ ဝယ်ယူခြင်းထက် ကုန်ကျစရိတ်များစွာသက်သာခြင်း၊ မိမိအရာရှိ၊ စစ်သည်များအတွက် အဖိုးမဖြတ်နိုင်သော ရေယာဉ်ဒီဇိုင်းပြုလုပ်တည်ဆောက်မှု နည်းပညာအတွေ့အကြုံများရရှိခြင်း၊ တပ်မတော်(ရေ)၏ မြန်မာ့ပင်လယ်ပြင်ကာကွယ်ရေး စွမ်းပကားတိုးမြှင့်ရာတွင် များစွာအထောက်အကူရရှိခြင်း အကျိုးကျေးဇူးများ ရရှိစေသည်။

ပင်လယ်သွားဆေးရုံရေယာဉ်-သံလွင်ကို ၂၀၁၃ခုနှစ်တွင် မြန်မာ့ကြယ်ငါးပွင့် သင်္ဘောလုပ်ငန်းမှ လွှဲပြောင်းရယူပြီး အဆင့်မြင့်ဆေးရုံရေယာဉ်အဖြစ် အသွင်ပြောင်းလဲ တည်ဆောက်ခဲ့ခြင်းဖြစ်သည်။

ဆေးရုံရေယာဉ် သံလွင်တွင် ၂၅ ခုတင်ဆံ့အဆင့်မြင့် ဆေးရုံတစ်ခုနှင့် ညီမျှသည့် CT Scan Room၊ Minor Eye Operation Room၊ Minor Operation Theatreနှင့် Major Operation Theatre တို့ပါဝင်ပြီး ဆေးရုံတက်ရောက် ကုသနိုင်ရန် လူနာဆောင် (Patient Room)၊ မေ့ဆေးစက်၊ အသက်ရှူအားကူစက်များ ပါဝင်သော အထူးကြပ်မတ်ကုသဆောင်တို့လည်း ပါဝင်သည်။

ထို့ပြင် တယ်လီဗီွးရှင်း ဓာတ်မှန်ရိုက်စက်၊ သွေးအတွင်းရောဂါရှာဖွေရေးစက်များ၊ မျက်စိ၊ နား၊ နှာခေါင်း စမ်းသပ်စက်များ၊အောက်ဆီဂျင်ထုတ်လုပ်သော အထိုင်စက်နှင့် ဆေးရုံသုံးစွန့်ပစ် ပစ္စည်းများဖျက်ဆီးရန်စက်များပါရှိသည်။ သားဖွား၊ မီးယပ်လူနာများကိုလည်း ကုသပေးနိုင်ကာ သားဖွားခန်းတစ်ခန်းပါရှိပြီး မွေးကင်းစကလေး အသားဝါကုသခြင်းကိုလည်း ပြုလုပ်နိုင်သည်။ သွားဘက်ဆိုင်ရာရောဂါများ ကုသနိုင်ရန်အတွက် Dental Chair and Unit အပြည့်အစုံ၊ခေတ်မီဓာတ်ခွဲခန်းတို့ပါရှိသည်။ဆေးရုံရေယာဉ်တွင် လူနာများ လွယ်ကူချောမွေ့စွာသွားလာနိုင်ရေး ဓာတ်လှေကားစနစ်ကိုလည်း တပ်ဆင်ထားသည်။

ပင်လယ်သွားဆေးရုံရေယာဉ်သံလွင်အား တပ်တော်ဝင်နိုင်ခြင်းကြောင့် မြန်မာ့ပင်လယ်ကမ်းရိုးတန်းတစ်လျှောက်ရှိ မြို့ရွာများမှ ပြည်သူလူထုအား တပ်မတော်၏ ကျန်းမာရေး စောင့်ရှောက်မှုလုပ်ငန်းများတွင် ထိရောက်စွာ အကျိုးပြုနိုင်မည်ဖြစ်သည့်အပြင် သဘာဝဘေးအန္တရာယ်ကျရောက်သည့် ဒေသများသို့လည်း အမြန်ဆုံးသွားရောက်၍ အဆင့်ဆင့်ကျန်းမာရေးစောင့်ရှောက်မှုလုပ်ငန်းများ ပြုလုပ်ပေးနိုင်မည်ဖြစ်သည်။

(၆၈)နှစ်မြောက်တပ်မတော်(ရေ) နှစ်ပတ်လည်နေ့ အထိမ်းအမှတ်အဖြစ် ကာကွယ်ရေးဦးစီးချုပ်(ရေ)ဦးဆောင်၍ ယနေ့နံနက်ပိုင်းတွင် ဧရာဝတီရေတပ်စခန်းဌာနချုပ်၌ အရဲဆွမ်းကပ်လှူပြီး သန်လျင်တပ်နယ်ရေတပ်လေ့ကျင့်ရေးဌာနချုပ်၌ စစ်ရေးပြ အခမ်းအနားပြုလုပ်ခဲ့ကြောင်း သတင်းရရှိသည်။ **(မြဝတီ)**

ရဲတပ်ဖွဲ့ဝင်များ စုပေါင်းသွေးလှူ

ဘားအံ ဒီဇင်ဘာ ၂၄

ကရင်ပြည်နယ် ဘားအံမြို့ အမှတ် (၂၂) လုံခြုံရေးရဲတပ်ဖွဲ့ခွဲက (၇) ကြိမ်မြောက် စုပေါင်းသွေးလှူဒါန်းသည့် အစီအစဉ်ကို ဒီဇင်ဘာ ၂၄ ရက် နံနက် ၉ နာရီက ပြည်နယ်ပြည်သူ့ဆေးရုံကြီးတွင် ကျင်းပရာ တပ်ဖွဲ့ခွဲမှူး ယာယီဒုတိယရဲမှူးကြီးထွန်းမြင့်ထွန်းဦးစီးပြီး အမှတ်(၄)တပ်ခွဲရှိ တပ်ဖွဲ့ဝင် စုစုပေါင်း ၅၀ တို့က စုပေါင်းသွေးလှူဒါန်းခဲ့ကြသည်။

သွေးလှူဒါန်းခြင်းမပြုမီ တပ်ဖွဲ့ဝင်များအား အချိုရည်တစ်ဘူး၊ ကြက်ဥတစ်လုံးစီတိုက်ကျွေး၍ သွေးလှူဒါန်းပြီးနောက် Ranferon-12 အားဆေး ၁၀ လုံးပါ တစ်ကတ်စီ၊ ဓာတ်ဆားနှစ်ထုပ်စီ၊ ကြက်ဥ ၁၀ လုံးစီတို့ကို ထောက်ပံ့ပေးခဲ့ကြသည်။ အမှတ်(၂၂)လုံခြုံရေးရဲတပ်ဖွဲ့ခွဲသည် ဘားအံမြို့ ပြည်နယ်ပြည်သူ့ဆေးရုံကြီးတွင် အရေးပေါ်သွေးလိုအပ်မှုရှိပါက အချိန်မရွေးဆက်သွယ်နိုင်ရန် ဖုန်းနံပါတ်များ ကြော်ငြာထားရှိပြီး ယခုနှစ်အတွင်း လစဉ်ပုံမှန် သွေးလှူဒါန်းခြင်းနှင့် အရေးပေါ်လိုအပ်ချက်အရ သွေလှူဒါန်းပေးခြင်းများအပါအဝင် စုစုပေါင်း သွေးပုလင်း ၃၄၆ ပုလင်း လှူဒါန်းပေးခဲ့ပြီးဖြစ်ကြောင်း သိရသည်။

စောမျိုးမင်းသိန်း(ပြန်/ဆက်)

နိုင်ငံတစ်ဝန်း လျှပ်စစ်ဓာတ်အား ခေတ္တပြတ်တောက်ခဲ့

နေပြည်တော် ဒီဇင်ဘာ ၂၄

ယနေ့ည ၆ နာရီ ၁၀ မိနစ်ခန့်က နိုင်ငံတစ်ဝန်း လျှပ်စစ်ဓာတ်အား ခေတ္တပြတ်တောက်မှုဖြစ်ပွားခဲ့ပြီး ည ၇ နာရီ ၁၀ မိနစ်ခန့်တွင် လျှပ်စစ်ဓာတ်အား ပုံမှန်ပြန်လည်ရရှိခဲ့ကြောင်း သိရသည်။ လျှပ်စစ်ဓာတ်အား ပြတ်တောက်မှုမှာ လောပိတလျှပ်စစ်ဓာတ်အားပို့လွှတ်ရေးစနစ်မှ လုပ်ငန်းသဘာဝခေတ္တဆိုင်းငံ့ခြင်းသာဖြစ်ပြီး ပြတ်တောက်မှုကြာမြင့်ချိန် တစ်နာရီခန့်သာ ကြာမြင့်ခဲ့ပြီး နိုင်ငံတစ်ဝန်းသို့ လျှပ်စစ်ဓာတ်အား ပုံမှန်အတိုင်းပြန်လည်ဖြန့်ဝေပေးနိုင်ခဲ့ကြောင်း သိရသည်။ **(ကြေးမုံ)**

ဆော်ဒီအာရေဗျ၌ ဆေးရုံတစ်ရုံမီးလောင်၊ လူ ၂၅ ဦး သေဆုံးပြီး ၁၀၀ ကျော် ဒဏ်ရာရ

ရီယဒ် ဒီဇင်ဘာ ၂၄

ဆော်ဒီအာရေဗျနိုင်ငံတောင်ပိုင်းတွင် ဒီဇင်ဘာ ၂၄ ရက် နံနက်အစောပိုင်းက ဆေးရုံတစ်ရုံ၌ မီးလောင်မှုဖြစ်ပွားရာ လူ ၂၅ ဦးသေဆုံးပြီး ၁၀၇ ဦး ထိခိုက်ဒဏ်ရာများရခဲ့ကြောင်း ဆော်ဒီအာရေဗျ မြို့ပြကာကွယ်ရေးဌာနက ပြောကြားသည်။

မီးလောင်မှုဖြစ်ပွားခဲ့ရာ နေရာမှာ ဂျာဇန်အထွေထွေရောဂါကုဆေးရုံ၏ ပထမထပ်ရှိ အထူးကြပ်မတ်ကုသဆောင်နှင့် မိခင်လူနာကုသရေးအဆောင်တို့တွင် ဖြစ်ကြောင်း ဂျာဇန်ခရိုင်မြို့ပြ ကာကွယ်ရေးဌာန ပြောရေးဆိုခွင့်ရှိသူက ပြောကြားသည်။

မီးလောင်မှုဖြစ်ပွားကြောင်း ဒေသစံတော်ချိန် နံနက် ၂ နာရီ ၁၀ မိနစ်တွင် မြို့ပြကာကွယ်ရေးဌာနအား သတိပေးမှုပြုလုပ်ခဲ့သည်။ မီးသတ်တပ်ဖွဲ့၊ လုံခြုံရေးတပ်ဖွဲ့၊ ကယ်ဆယ်ရေးနှင့် ဆေးကုသရေးအဖွဲ့များ အပါအဝင် အဖွဲ့ပေါင်း ၂၁ ဖွဲ့ကို အခင်းဖြစ်ပွားရာနေရာသို့ စေလွှတ်ခဲ့ကြောင်း မြို့ပြကာကွယ်ရေးဌာန ပြောရေးဆိုခွင့်ရှိသူက ပြောကြားသည်။

ဆေးရုံ မီးလောင်မှုကို ထိန်းချုပ်နိုင်ခဲ့ပြီး ထိခိုက်ဒဏ်ရာရသူများကို ခရိုင်တွင်းရှိ ပုဂ္ဂလိကနှင့် ပြည်သူ့ဆေးရုံများသို့ လွှဲပြောင်းပို့ဆောင်ပေးခဲ့ကြောင်း၊ မီးလောင်မှုဖြစ်ပွားရသည့် အကြောင်းရင်းကို စုံစမ်းစစ်ဆေးနေကြောင်း သတင်းတွင်ဖော်ပြသည်။

ဆင်ဟွာ။

ဆီးရီးယားသို့ ကန်ဒေါ်လာ ၆ ဒသမ ၁၈ သန်း တရုတ်ကူညီမည်

ပေကျင်း ဒီဇင်ဘာ ၂၄

တရုတ်နိုင်ငံက ဆီးရီးယားနိုင်ငံသို့ ယွမ် သန်း ၄၀ (အမေရိကန်ဒေါ်လာ ၆ ဒသမ ၁၈ သန်း) တန်ကြေးရှိ လူသားချင်းစာနာထောက်ထားမှုဆိုင်ရာ အကူအညီ ထောက်ပံ့ပေးမည်ဖြစ်ကြောင်း တရုတ်နိုင်ငံခြားရေးဝန်ကြီး ဝမ်ရီက ဒီဇင်ဘာ ၂၄ ရက်တွင် ပြောကြားသည်။

အဆိုပါအကူအညီပေးမည့် ကြေညာချက်မှာ တရုတ်နိုင်ငံခြားရေးဝန်ကြီးဝမ်ရီနှင့် တရုတ်နိုင်ငံ၌ ဒီဇင်ဘာ ၂၆ ရက်ထိ နေထိုင်မည့် ဆီးရီးယားနိုင်ငံခြားရေးဝန်ကြီး ဝါလစ်အယ်လ်မိုလမ်နှင့် ဆွေးနွေးမှုများပြုလုပ်ပြီးနောက် ဖြစ်ပေါ်လာခြင်းဖြစ်သည်။ "ကုလသမဂ္ဂလုံခြုံရေးကောင်စီရဲ့ အမြဲတမ်းအဖွဲ့ဝင်နိုင်ငံတစ်နိုင်ငံဖြစ်တဲ့အတွက် တရုတ်နိုင်ငံက ဆီးရီးယားနိုင်ငံမှာ ငြိမ်းချမ်းရေးနဲ့ ဆွေးနွေးမှုကို ဆက်လက်မြှင့်တင်မှာဖြစ်ပြီးတော့ ဆီးရီးယားနိုင်ငံကို လူသားချင်းစာနာထောက်ထားရေးအကူအညီတွေ အတတ်နိုင်ဆုံး ပံ့ပိုးပေးမှာဖြစ်ပါတယ်" ဟု အယ်လ်မိုလမ်နှင့်အတူ ပြုလုပ်သည့် သတင်းစာရှင်းလင်းပွဲတစ်ခုအတွင်း ဝမ်ကပြောကြားသည်။

တရုတ်နှင့်ဆီးရီးယားနိုင်ငံများက နိုင်ငံရေးဖြေရှင်းမှုတစ်ရပ်မြှင့်တင်မှုနှင့် ပတ်သက်၍ အလေးအနက်ထား ဆွေးနွေးခဲ့ကြပြီး ကုလသမဂ္ဂ၏ စေ့စပ်ဖျန်ဖြေရေးကြိုးပမ်းမှုနှင့် ဆီးရီးယားနိုင်ငံသားများအနေဖြင့် မိမိတို့၏အနာဂတ်အပေါ် ဆုံးဖြတ်ချက်ချမှတ်မှုနှင့်ပတ်သက်၍ ပံ့ပိုးကူညီရန် ထပ်လောင်းဆွေးနွေးခဲ့ကြောင်း ဝမ်ကဆိုသည်။

နိုင်ငံခြားရေးဝန်ကြီး နှစ်ဦးစလုံးက အကြမ်းဖက်ဝါဒ တိုက်ဖျက်ရေးအတွက် ပံ့ပိုးကူညီရန် ပြောဆိုခဲ့ကြပြီး အယ်လ်မိုလမ်က အကြမ်းဖက်ဝါဒအား ငွေကြေးထောက်ပံ့မှုကို ပိတ်ပင်တားဆီးရန်နှင့် ဆီးရီးယားနိုင်ငံအတွင်းသို့ အကြမ်းဖက်သမားများဝင်ရောက်မှုကို ရပ်တန့်ရန် ကုလသမဂ္ဂလုံခြုံရေးကောင်စီအား မေတ္တာရပ်ခံလိုက်သည်။

ဆင်ဟွာ။

ချုပ်ခါတ်အားပေးစက်ရုံ တည်ဆောက်ရေး အဆိုပြုချက် ဘင်္ဂလားဒေ့ရှ် အစိုးရ ထောက်ခံအတည်ပြု

ဒါကာ ဒီဇင်ဘာ ၂၄

ဘင်္ဂလားဒေ့ရှ်နိုင်ငံ၌ လျှပ်စစ်ဓာတ်အားမဂ္ဂါဝပ် ၂၄၀၀ ထုတ်လုပ်ပေးနိုင်မည့် နျူကလီးယားစက်ရုံတစ်ရုံတည်ဆောက်ရေးအတွက် စီမံကိန်းဆိုင်ရာ အဆိုပြုချက်တစ်ရပ်ကို ဝန်ကြီးအဖွဲ့က ဒီဇင်ဘာ ၂၄ ရက်တွင် အတည်ပြုလိုက်ကြောင်း ဒေသဆိုင်ရာ သတင်းဌာနများက သတင်းထုတ်ပြန်သည်။

ဘဏ္ဍာရေးဝန်ကြီး အေအမ်အေမူဟာစ် သဘာပတိအဖြစ်ဆောင်ရွက်သော ဝန်ကြီးအဖွဲ့ဝယ်ယူရေးဆိုင်ရာကော်မတီအစည်းအဝေးတွင် အထက်ပါအတိုင်းအတည်ပြုခြင်းဖြစ်ကြောင်း သတင်းတွင်ဖော်ပြသည်။

နျူကလီးယားစက်ရုံတည်ဆောက်ရေးအတွက် ရန်ပုံငွေ အမေရိကန်ဒေါ်လာ ၁၂ ဒသမ၆၅ဘီလီယံကျခံ သုံးစွဲရမည်ဖြစ်သည်။

ဘင်္ဂလားဒေ့ရှ်နိုင်ငံ မြို့တော်ဒါကာအနောက်ဘက် ၂၁၆ ကီလိုမီတာအကွာ ပါသနာခရိုင်၌ ရူပူးနျူကလီးယားဓာတ်အားပေးစက်ရုံကိုတည်ဆောက်ရန် စီမံကိန်းအဆိုပြုလွှာတွင် ဖော်ပြထားသည်။

ဘင်္ဂလားဒေ့ရှ်နိုင်ငံ၌ ၂၀၂၁ ခုနှစ်ထက်နောက်မကျဘဲ လျှပ်စစ်ဓာတ်အားမဂ္ဂါဝပ် ၂၀၀၀၀ ထုတ်လုပ်ရန် ဝန်ကြီးချုပ်ရှိတ်ဟာစီနာ၏ အစိုးရအဖွဲ့က အစီအစဉ်ရေးဆွဲထားသည်။

နျူကလီးယားဓာတ်အားပေးစက်ရုံ စီမံကိန်းသည် နိုင်ငံတော်၏ စီမံကိန်းများအနက် ငွေကြေးရင်းနှီးမြှုပ်နှံမှု အများဆုံး စီမံကိန်းတစ်ရပ် ဖြစ်မည်ဖြစ်ကြောင်း၊ နျူကလီးယားဓာတ်အားပေးစက်ရုံတည်ဆောက်ရေးနှင့် ပတ်သက်၍ ရုရှားအစိုးရနှင့် ကနဦးသဘောတူညီချက်တစ်ရပ်ရရှိခဲ့ကြောင်း အစိုးရအဖွဲ့က ဒီဇင်ဘာ၁၅ရက်တွင် ပြောကြားခဲ့သည်ဟု သတင်းတွင်ဖော်ပြသည်။

ဆင်ဟွာ။

ရုရှားလုပ် တီ-၉၀ အမျိုးအစား သံချပ်ကာကားများ အီရန် တပ်မတော်အတွက် ထောက်ပံ့ပေးမည်

တီဟီရန် ဒီဇင်ဘာ ၂၄

အီရန်တပ်မတော်အတွက် ရုရှားလုပ် တီ-၉၀ အမျိုးအစားတိုက်ခိုက်ရေး သံချပ်ကာကားများကို မကြာမီ ထောက်ပံ့ပေးနိုင်မည်ဖြစ်ကြောင်း စစ်ဘက်ဆိုင်ရာအထက်တန်းတာဝန်ရှိသူတစ်ဦးက ဒီဇင်ဘာ ၂၄ ရက်တွင် ပြောကြားသည်။

ရုရှားလုပ် သံချပ်ကာကားများ ဝယ်ယူရေးအတွက် ပြင်ဆင်ဆောင်ရွက်လျက်ရှိကြောင်း၊ အီရန်တပ်မတော်အတွက် တိုက်ခိုက်ရေးယာဉ်များ မကြာမီရရှိမည်ဖြစ်ကြောင်း အီရန်တပ်မတော်ဗိုလ်မှူးချုပ် အာမက်ရီဇာ ပါဒန်စတန်က ပြောကြား သည်။ အီရန်နိုင်ငံသည် တီ-၇၂ အမျိုးအစားသံချပ်ကာကားများကို ထုတ်လုပ်လျက်ရှိသော်လည်း ရုရှားလုပ် တီ-၉၀ အမျိုးအစားသံချပ်ကာကားများက နည်းပညာအရ ပိုမိုအဆင့်မြင့်ကြောင်း တပ်မှူးကြီးက ပြောကြားသည်။

ရုရှားနိုင်ငံသည် အီရန်နိုင်ငံသို့ ဒုံးကျည်များရောင်းချပေးရန်လည်း စီစဉ်လျက်ရှိသည်။ ယခုနှစ်ကုန်ထက်နောက်မကျဘဲ ရုရှားလုပ် အက်စ်-၃၀၀ အမျိုးအစား ဒုံးကျည်ကာကွယ်ရေးစနစ်များကို လွှဲပြောင်းပေးအပ်မည်ဟု ရုရှားသမ္မတ၏လက်ထောက်တစ်ဦးက ပြောကြားခဲ့သည်။

အီရန်၏ နျူကလီးယားအစီအစဉ်နှင့်ပတ်သက်၍ ကမ္ဘာ့အင်အားကြီး ခြောက်နိုင်ငံနှင့်သဘောတူညီချက်တစ်ရပ် ရရှိခဲ့ပြီးနောက် အီရန်နိုင်ငံအား အက်စ်-၃၀၀ ဒုံးကျည်စနစ်များ ရောင်းချပေးမှု ပိတ်ပင်ထားချက်ကို သမ္မတဗလာဒီမာပူတင်က ဧပြီလ အစောပိုင်းတွင် ပယ်ဖျက်ပေးခဲ့သည်။

ဆင်ဟွာ။

နှစ်သစ်ကူးအခါသမယတွင် နိုင်ငံခြားရေးဝန်ကြီးအား တောင်ကိုရီးယားနိုင်ငံသို့ ဂျပန်ဝန်ကြီးချုပ် စေလွှတ်

တောင်ကိုရီးယား နိုင်ငံခြားရေးဝန်ကြီးနှင့် ဂျပန် နိုင်ငံခြားရေး ဝန်ကြီးတို့ နှုတ်ဆက်စဉ်။

တိုကျို ဒီဇင်ဘာ ၂၄

ဒုတိယကမ္ဘာစစ်အတွင်း ဂျပန်စစ်တပ်က တောင်ကိုရီးယား အမျိုးသမီးများအား လိင်ကျေးကျွန်များအဖြစ် ပြုမူခဲ့ခြင်းနှင့်ပတ်သက်ပြီး တောင်ကိုရီးယားနှင့် ဂျပန်နိုင်ငံအကြား သဘောတူညီမှုတစ်ရပ် ရရှိရန်ရည်ရွယ်ပြီး ဂျပန်နိုင်ငံခြားရေးဝန်ကြီးအား နှစ်သစ်ကူး အခါသမယတွင် တောင်ကိုရီးယားနိုင်ငံသို့ သွားရောက်ရန် ဂျပန်ဝန်ကြီးချုပ် ရှင်ဇိုအာဘေးက ယနေ့ စေလွှတ်ခဲ့ကြောင်း သတင်းများအရ သိရသည်။

ဝန်ကြီးချုပ်အာဘေးက နိုင်ငံခြားရေးဝန်ကြီး ဖူမီယိုကီရှီဒါအား တောင်ကိုရီးယားနိုင်ငံသို့ ယနေ့ စေလွှတ်ခဲ့သည်။ နှစ်နိုင်ငံအစိုးရအဖွဲ့အနေဖြင့် ဒီဇင်ဘာ ၂၈ ရက်တွင် ဆိုးလ်မြို့၌ တွေ့ဆုံဆွေးနွေးရန် စီစဉ်ထားကြောင်းသိရသည်။

ဒုတိယကမ္ဘာစစ်အတွင်း ဂျပန်စစ်တပ်က တောင်ကိုရီးယား အမျိုးသမီးများအား လိင်ကျေးကျွန်များအဖြစ် ပြုမူခဲ့ခြင်းသည် ဂျပန်နှင့် တောင်ကိုရီးယား နှစ်နိုင်ငံဆက်ဆံရေး တိုးတက်မှုကို ဆိုးရွားစွာ ထိခိုက်လျက်ရှိသည်။

နိုဝင်ဘာလတွင် တောင်ကိုရီးယားသမ္မတ ပတ်ဂွန်ဟေးနှင့် ဂျပန်ဝန်ကြီးချုပ် အာဘေးတို့သည် ပထမအကြိမ်တွေ့ဆုံပြီး အဆိုပါကိစ္စရပ်ကို စောစီးစွာအဆုံးသတ်နိုင်ရေး ဆွေးနွေးကြရန် သဘောတူညီခဲ့ကြသည်။ ထိုအချိန်မှစပြီး နှစ်နိုင်ငံ နိုင်ငံခြားရေးဝန်ကြီးဌာနမှ အဆင့်မြင့်တာဝန်ရှိသူများက အစည်းအဝေးများ မကြာခဏကျင်းပခဲ့ပြီး အဆိုပါကိစ္စရပ်ကို ဆွေးနွေးခဲ့ကြသည်။

တောင်ကိုရီးယား သမ္မတ ပတ်ဂွန်ဟေးကို အသရေဖျက်မှုဖြင့် ဖမ်းဆီးထားသော ဂျပန်သတင်းထောက်တစ်ဦးအား တောင်ကိုရီးယားတရားရုံးက အမှုမှတရားသေလွှတ်ပေးခဲ့ခြင်းသည် နှစ်နိုင်ငံဆက်ဆံရေးကို ပိုမိုတိုးတက်စေရန် တောင်ကိုရီးယားနိုင်ငံအနေဖြင့် စိတ်ဝင်စားမှုရှိကြောင်း ပြသခဲ့သည်ဟု ဂျပန်ပြည်သူများက ယူဆကြသည်။

လာမည့် အစည်းအဝေးပွဲတွင် အဆိုပါကိစ္စကို အပြီးသတ် ဆွေးနွေးနိုင်လိမ့်မည်ဟု လေ့လာသုံးသပ်သူများက ရှုမြင်ကြသည်။

အင်န်အိတ်ချ်ကေ။

၂၀၁၆ ခုနှစ် ဓမ္မာစရိယနှင့် ပါဠိပထမပြန်စာမေးပွဲကျင်းပမည်

နေပြည်တော် ဒီဇင်ဘာ ၂၄

သာသနာရေးဝန်ကြီးဌာန သာသနာရေးဦးစီးဌာနက ကျင်းပမည့် ၂၀၁၆ ခုနှစ် ဓမ္မာစရိယနှင့် ပါဠိပထမပြန်စာမေးပွဲများကို မတ် ၂၄ရက်မှ ဧပြီ ၆ ရက်အထိ တစ်နိုင်ငံလုံး တစ်ချိန်တည်း တစ်ပြိုင်တည်း ကျင်းပမည်ဖြစ်သည်။

ဓမ္မာစရိယစာမေးပွဲကို ၁၃၇၇ခုနှစ် တပေါင်းလပြည့်ကျော် ၁ရက် (ကြာသပတေးနေ့)မှ တပေါင်းလပြည့်ကျော် ၁၀ရက် (စနေနေ့)အထိ (၂၀၁၆ ခုနှစ် မတ် ၂၄ ရက်မှ ဧပြီ ၂ ရက်)အထိလည်းကောင်း၊ ပါဠိပထမပြန်စာမေးပွဲကို ၁၃၇၇ ခုနှစ် တပေါင်းလပြည့်ကျော် ၈ရက် (ကြာသပတေးနေ့)မှ တပေါင်းလပြည့်ကျော် ၁၄ရက် (ဗုဒ္ဓဟူးနေ့) (၂၀၁၆ ခုနှစ် မတ် ၃၁ရက်မှ ဧပြီ ၆ ရက်)အထိလည်းကောင်း သက်ဆိုင်ရာစာဖြေဌာနများတွင် ကျင်းပမည်ဖြစ်ကြောင်းနှင့် စာမေးပွဲများကျင်းပမည့်အချိန်စာရင်းကို သက်ဆိုင်ရာတိုင်းဒေသကြီးနှင့် ပြည်နယ်သံဃနာယကအဖွဲ့၊ မြို့နယ်သံဃနာယကအဖွဲ့တို့သို့ ဆက်ကပ်သွားမည်ဖြစ်ကြောင်း သာသနာရေးဦးစီးဌာနမှ သတင်းရရှိသည်။

(သတင်းစဉ်)

မဟာဘွဲ့နှင်းသဘင်အခမ်းအနားကျင်းပမည်

နေပြည်တော် ဒီဇင်ဘာ ၂၄

ပြည်ထောင်စုသမ္မတမြန်မာနိုင်ငံတော်အစိုးရ သာသနာရေးဝန်ကြီးဌာန သာသနာရေးဦးစီးဌာနက ၂၀၁၅ ခုနှစ် ဓမ္မာစရိယစာမေးပွဲတွင် အောင်မြင်ခဲ့သော စာအောင်ပုဂ္ဂိုလ် ၁၁၇၄ပါး၊ ပါဠိဂုဏ်ထူးအောင်ပုဂ္ဂိုလ်နှစ်ပါး၊ မြန်မာဂုဏ်ထူးအောင်ပုဂ္ဂိုလ် ၁၀ပါး၊ ဓမ္မာစရိယနှင့် ပါဠိပထမပြန်စာမေးပွဲတွင် အထူးအောင်ပုဂ္ဂိုလ် ၁၆ပါး၊ နိကာယ်စာမေးပွဲတွင် အထူးအောင်ပုဂ္ဂိုလ် ၁၇ပါး၊ မဟာဝိဒူအောင်လေးပါး၊ အဘိဓမ္မာနှင့် ဝိသုဒ္ဓိမဂ်စာမေးပွဲတွင် တစ်နိုင်ငံလုံး၌ ပထမ၊ ဒုတိယ၊ တတိယရရှိသူ ကိုးဦးတို့အား ဘွဲ့တံဆိပ်တော်များနှင့် အောင်လက်မှတ်များ ဆက်ကပ်လှူဒါန်းသည့် မဟာဘွဲ့နှင်းသဘင်အခမ်းအနားကို ၁၃၇၇ ခုနှစ် တပို့တွဲလဆန်း ၁ရက် [၂၀၁၆ ခုနှစ် ဖေဖော်ဝါရီ ၉ ရက်] (အင်္ဂါနေ့)မွန်းတည့် ၁၂နာရီတွင် မန္တလေးမြို့ မဟာအတုလဝေယန်(အတုမရှိ)ကျောင်းတော်ကြီး၌ မန္တလေးတိုင်းဒေသကြီးအစိုးရအဖွဲ့၏ ဦးဆောင်မှုဖြင့် ကျင်းပမည်ဖြစ်သည်။

အဆိုပါ မဟာဘွဲ့နှင်းသဘင်အခမ်းအနားသို့ အချိန်မီကြွရောက်ရန် သက်ဆိုင်ရာ စာအောင်ပုဂ္ဂိုလ်များနှင့် ပင့်သံဃာတော်များကို ပင့်စာများ ပေးပို့ဆပ်ကပ်ပင့်ဆောင်ပြီးဖြစ်ရာ ပင့်စာများ အချိန်မီမရရှိပါကလည်း ကြွရောက်တော်မူကြပါရန်နှင့် ၂၀၁၆ ခုနှစ် ဖေဖော်ဝါရီ ၇ ရက်မှစ၍ ရုံးချိန်အတွင်း မန္တလေးမြို့ မဟာအတုလဝေယန်ကျောင်းတော်ကြီးရှိ သာသနာရေးဦးစီးဌာန စာမေးပွဲဌာနခွဲ(ယာယီရုံးခွဲ)သို့ ဆက်သွယ်သတင်းပေးပို့ကြပါရန် သာသနာရေးဦးစီးဌာနက ပင့်လျှောက်ထားသည်။**(သတင်းစဉ်)**

မြန်မာနိုင်ငံပြန်တမ်း

နေပြည်တော် ဒီဇင်ဘာ ၂၄

ဝန်ထမ်းအဖွဲ့အစည်းအကြီးအမှူးများခန့်ထားခြင်း

ပြည်ထောင်စုသမ္မတမြန်မာနိုင်ငံတော် နိုင်ငံတော်သမ္မတသည် အောက်ဖော်ပြပါ ပုဂ္ဂိုလ်များအား ၎င်းတို့နှင့်ယှဉ်တွဲဖော်ပြထားသည့် ဝန်ထမ်းအဖွဲ့အစည်း အကြီးအမှူး ရာထူးနေရာများတွင် တာဝန်ဝတ္တရားများကို စတင်ဆောင်ရွက်သည့်နေ့မှစ၍ အစမ်းခန့်ထားလိုက်သည်-

	အမည်၊ ရာထူး၊ ဌာန	ခန့်ထားသည့် ရာထူး၊ ဌာန
(၁)	ဦးစိန်ဦး ဒုတိယညွှန်ကြားရေးမှူးချုပ် ကောင်စစ်ရေးရာနှင့် ဥပဒေရေးရာဦးစီးဌာန နိုင်ငံခြားရေးဝန်ကြီးဌာန	ညွှန်ကြားရေးမှူးချုပ် ကောင်စစ်ရေးရာနှင့် ဥပဒေရေးရာဦးစီးဌာန နိုင်ငံခြားရေးဝန်ကြီးဌာန
(၂)	ဦးမြင့်သူ ဒုတိယညွှန်ကြားရေးမှူးချုပ် အာဆီယံရေးရာဦးစီးဌာန နိုင်ငံခြားရေးဝန်ကြီးဌာန	ညွှန်ကြားရေးမှူးချုပ် မဟာဗျူဟာလေ့လာရေးနှင့် လေ့ကျင့်ရေးဦးစီးဌာန နိုင်ငံခြားရေးဝန်ကြီးဌာန
(၃)	ဦးစိုးသိန်း ဒုတိယညွှန်ကြားရေးမှူးချုပ် ဆက်သွယ်ရေးညွှန်ကြားမှု ဦးစီးဌာန ဆက်သွယ်ရေးနှင့်သတင်း အချက်အလက် နည်းပညာဝန်ကြီးဌာန	ညွှန်ကြားရေးမှူးချုပ် ဆက်သွယ်ရေးညွှန်ကြားမှု ဦးစီးဌာန ဆက်သွယ်ရေးနှင့်သတင်း အချက်အလက် နည်းပညာဝန်ကြီးဌာန
(၄)	ဒေါ်နွဲ့နွဲ့ဝင်း ဒုတိယညွှန်ကြားရေးမှူးချုပ် ရသုံးမှန်းခြေငွေစာရင်းဦးစီးဌာန ဘဏ္ဍာရေးဝန်ကြီးဌာန	ညွှန်ကြားရေးမှူးချုပ် ရသုံးမှန်းခြေငွေစာရင်းဦးစီး ဌာန ဘဏ္ဍာရေးဝန်ကြီးဌာန

(သတင်းစဉ်)

မြန်မာ့ပုလဲရောင်းချပွဲတွင် ပုလဲအတွဲ ၃၄၇တွဲ (တန်ဖိုးအားဖြင့် ကျပ်သန်း ၄၂၀၀ကျော်) ရောင်းချခဲ့ရ

နေပြည်တော် ဒီဇင်ဘာ ၂၄

(၃၄) ကြိမ်မြောက် မြန်မာ့ပုလဲရောင်းချပွဲကို နေပြည်တော်ရှိ မဏိရတနာ ကျောက်စိမ်းခန်းမ၌ ကျင်းပလျက်ရှိရာ ယနေ့သည် ရောင်းချပွဲ နောက်ဆုံးနေ့ဖြစ်ပြီး ပုလဲအတွဲ ၂၅၄ တွဲမှ ၃၇၆ တွဲကို မွန်းတည့်၁၂ နာရီတွင် အိတ်ဖွင့်တင်ဒါစနစ်ဖြင့် ရောင်းချခဲ့သည်။

ယနေ့တွင် အတွဲ ၁၂၃တွဲ ရောင်းချခဲ့ရပြီး ယခုအကြိမ် မြန်မာ့ပုလဲရောင်းချပွဲတွင် စုစုပေါင်း အတွဲ ၃၄၇တွဲ (တန်ဖိုးအားဖြင့် ကျပ်သန်း ၄၂၀၀ကျော်) ရောင်းချခဲ့ရကြောင်း သိရသည်။

ယခုလ ၂၂ ရက်မှ ၂၄ ရက်ထိ သုံးရက်တာ မြန်မာ့ပုလဲရောင်းချပွဲတွင် မြန်မာကျပ်ငွေဖြင့် ပုလဲအတွဲ ၁ မှ ပုလဲအတွဲ ၃၇၆ အထိ ပုလဲအတွဲပေါင်း ၃၇၆ တွဲမှပုလဲအလုံးပေါင်း ၂၃၂၈၆၂ လုံး တင်ပြရောင်းချခဲ့သည်။

(သတင်းစဉ်)

အသေးစားရေအားလျှပ်စစ်စီမံကိန်းအတွက် Exchange Letter လက်မှတ်ရေးထိုး

ရန်ကုန် ဒီဇင်ဘာ ၂၄

တရုတ်ပြည်သူ့သမ္မတနိုင်ငံ၏ ထောက်ပံ့ငွေယွမ်သန်း၅၀ဖြင့် အသေးစား ကညင်ရေအားလျှပ်စစ်စီမံကိန်းအကောင်အထည်ဖော်နိုင်ရေးအတွက် ပြည်ထောင်စုသမ္မတမြန်မာနိုင်ငံနှင့် တရုတ်ပြည်သူ့သမ္မတနိုင်ငံအကြား Exchange Letter လက်မှတ်ရေးထိုးခြင်းကို ရန်ကုန်မြို့ မရမ်းကုန်းမြို့နယ် ပြည်လမ်း ရှစ်မိုင်ခွဲရှိ ဆည်မြောင်းဦးစီးဌာန တည်ဆောက်ရေး(၉) ညွှန်ကြားရေးမှူးရုံး၌ ဒီဇင်ဘာ ၂၄ ရက်ကကျင်းပခဲ့သည်။

အခမ်းအနားတွင် ပြည်ထောင်စုသမ္မတမြန်မာနိုင်ငံကိုယ်စားလယ်ယာစိုက်ပျိုးရေးနှင့်ဆည်မြောင်းဝန်ကြီးဌာန ဒုတိယဝန်ကြီး ဦးခင်ဇော်နှင့် တရုတ်ပြည်သူ့သမ္မတနိုင်ငံကိုယ်စား မြန်မာနိုင်ငံဆိုင်ရာတရုတ်ပြည်သူ့သမ္မတနိုင်ငံသံအမတ်ကြီး မစ္စတာ ဟုန်လျန်တို့က အပြန်အလှန်လက်မှတ်ရေးထိုးခဲ့ကြသည်။

အဆိုပါ Exchange Letter လက်မှတ်ရေးထိုးရခြင်းမှာ ဧရာဝတီတိုင်းဒေသကြီး အင်္ဂပူမြို့နယ်အတွင်းရှိ ကညင်ရေလှောင်တမံ၌ အကောင်အထည်ဖော်တပ်ဆင်မည့် တပ်ဆင်အင်အား ငါးမဂ္ဂါဝပ်ရှိ အသေးစားရေအားလျှပ်စစ်စီမံကိန်းအတွက် တရုတ်ပြည်သူ့သမ္မတနိုင်ငံမှ ထောက်ပံ့ငွေယွမ် သန်း ၅၀ အကူအညီပေးအပ်မည့် နှစ်နိုင်ငံသဘောတူညီချက် လက်မှတ်ရေးထိုးခဲ့ကြခြင်းဖြစ်သည်။

အသေးစားရေအားလျှပ်စစ်စီမံကိန်းလုပ်ဆောင်မည့် ကညင်ရေလှောင်တမံစီမံကိန်းတည်ဆောက်ခြင်းလုပ်ငန်းကို ပြီးခဲ့သည့် ၂၀၀၇ ခုနှစ်မှစတင်ကာ ဆည်မြောင်းဦးစီးဌာန တည်ဆောက်ရေး(၉)မှ လုပ်ငန်းများဆောင်ရွက်ခဲ့ပြီး ၂၀၁၂ ခုနှစ်တွင်ကညင်ရေလှောင်တမံစီမံကိန်းကို ဖွင့်လှစ်နိုင်ခဲ့ကြောင်း လယ်ယာစိုက်ပျိုးရေးနှင့်ဆည်မြောင်းဝန်ကြီးဌာနမှ သိရသည်။

(စိုးဝင်း-MLA)

❖❖❖

မြစ်ကြီးနား-ဆွမ်ပရာဘွမ်-ပူတာအိုကားလမ်းမကြီးပေါ်ရှိ သံကူကွန်ကရစ်တံတားလေးစင်း တစ်ပြိုင်တည်းဖွင့်လှစ်

ပူတာအို ဒီဇင်ဘာ ၂၄

ကချင်ပြည်နယ် ပူတာအိုခရိုင် ပူတာအိုမြို့နယ်အတွင်း မြစ်ကြီးနား-ဆွမ်ပရာဘွမ်-ပူတာအိုကားလမ်းမကြီးပေါ်ရှိ ပြည်ထောင်စုရန်ပုံငွေကျပ် ၂၇၅၆ ဒသမ ၈ သန်းဖြင့် ဆောက်လုပ်ရေးဝန်ကြီးဌာန တံတားဦးစီးဌာန တံတားအထူးအဖွဲ့ (၁)က တာဝန်ယူဆောက်လုပ်ပြီးစီးသည့်တံတားအရှည်ပေ ၅၇၀ ရှိတံတားအမှတ် (၁/ ၂၁၁) မူလာရှီးဒီ သံကူကွန်ကရစ်တံတားဖွင့်ပွဲကို ဒီဇင်ဘာ၂၃ ရက်နံနက် ၉ နာရီတွင် ယင်းတံတားတည်ဆောက်ရေး စီမံကိန်းမြေနေရာ မဏ္ဍပ်၌ ကျင်းပသည်။

အခမ်းအနားတွင် ဆောက်လုပ်ရေးဝန်ကြီးဌာန ဒုတိယဝန်ကြီး ဒေါက်တာဝင်းမြင့်၊ ကချင်ပြည်နယ် လမ်းပန်းဆက်သွယ်ရေးဝန်ကြီး ဦးကမန်းဒူနော်တို့က အဖွင့်အမှာစကားပြောကြားကြပြီး ဒေသခံပြည်သူများကိုယ်စား ရပ်မိရပ်ဖ ဦးဝါလီဆီက တံတားလေးစင်းဖွင့်လှစ်ပေးခြင်းအပေါ် ကျေးဇူးတင်စကားပြန်လည် ပြောကြားသည်။

ဆက်လက်၍ ကချင်ပြည်နယ် လမ်းပန်းဆက်သွယ်ရေးဝန်ကြီး ဦးကမန်းဒူနော်၊ ဘဏ္ဍာရေးဝန်ကြီး ဦးညွှန့်အောင်နှင့် တံတားဦးစီး ဌာန အင်ဂျင်နီယာချုပ်(တံတား) ဦးဇော်ဝင်းမြင့်တို့က တံတားအမှတ် (၁/ ၂၁၁) မူလာရှီးဒီတံတားကို ဖဲကြိုးဖြတ်ဖွင့်လှစ်ပေးကြပြီး ဆောက်လုပ်ရေးဝန်ကြီးဌာန ဒုတိယဝန်ကြီး ဒေါက်တာဝင်းမြင့်က မူလာရှီးဒီတံတား ကမ္ပည်းမော်ကွန်းကျောက်စာတိုင်ကို စက်ခလုတ်နှိပ်ဖွင့်လှစ်ပေးကာ ဒုတိယဝန်ကြီးနှင့် အဖွဲ့များသည် တံတားပေါ် ဖြတ်သန်းကြည့်ရှုကြသည်။

အလားတူ ပြည်ထောင်စုရန်ပုံငွေကျပ် ၉၇၅ ဒသမ ၀၀ သန်းဖြင့် တည်ဆောက်ပြီးစီးသည့် လုံးစွတ်တံတား တံတားအမှတ် (၁/၂၁၈) တံတားအရှည် ၁၉၅ ပေရှိသံကူကွန်ကရစ်တံတားကို နံနက် ၈ နာရီခွဲတွင်လည်းကောင်း၊ ပြည်ထောင်စုရန်ပုံငွေကျပ် ၁၁၃၀ ဒသမ ၀၀ သန်းဖြင့် တည်ဆောက်ပြီးစီးသည့် တံတားအမှတ် (၂/၁၉၃)တံတားအရှည်ပေ ၃၃၀ရှိ တန်ဂျာ(၂)တံတားနှင့်ပြည်ထောင်စုရန်ပုံငွေကျပ် ၈၅၀ ဒသမ ၀၀ သန်းဖြင့် တည်ဆောက်ပြီးစီးသည့် တံတားအမှတ် (၁/ ၁၉၃)တံတားအရှည်ပေ ၂၄၀ရှိ တန်ဂျာ(၁)တံတားတို့ကို နံနက် ၁၀ နာရီတွင် လည်းကောင်း အသီးသီး ဖွင့်လှစ်ခဲ့သည်။

အဆိုပါ မြစ်ကြီးနား-ဆွမ်ပရာဘွမ်-ပူတာအိုကားလမ်းမကြီးပေါ်ရှိ တံတားလေးစင်းဖွင့်လှစ်ပေးခြင်းဖြင့် ဒေသခံပြည်သူများ သွားလာရေး အဆင်ပြေလာမည့်အပြင် ပူတာအိုခရိုင်အတွင်းသို့ကုန်စည်စီးဆင်းမှု ယခင်ကထက်မြန်ဆန်လာမည်ဖြစ်သဖြင့် ဒေသခံပြည်သူများဝမ်းသာလျက်ရှိကြောင်း သိရသည်။

(ခရိုင်ပြန်/ဆက်)

သုံးခွမြို့နယ်၌ သောက်သုံးရေကန်တိုးချဲ့တူးဖော်

သုံးခွ ဒီဇင်ဘာ ၂၄

ရန်ကုန်တောင်ပိုင်းခရိုင် သုံးခွမြို့နယ် ပုဂံတောင်ကျေးရွာအုပ်စု ကျောင်းစုပတုပ်ကျေးရွာတွင် ကျေးလက်ဒေသဖွံ့ဖြိုးတိုးတက်ရေးဦးစီးဌာန၏ ရန်ပုံငွေဖြင့် ကျေးလက်ဒေသများတွင် သောက်သုံးရေဖူလုံစွာရရှိစေရန်နှင့် သန့်ရှင်းသော သောက်သုံးရေ ရရှိစေရေးအတွက် သောက်သုံးရေကန် တိုးချဲ့တူးဖော်ခြင်းနှင့်ခြံစည်းရိုးကာရံခြင်းလုပ်ငန်းကို သုံးခွမြို့နယ် ကျေးလက်ဒေသဖွံ့ဖြိုးတိုးတက်ရေးဦးစီးဌာနမှမြို့နယ်ဦးစီးမှူးနှင့်ဝန်ထမ်းများက ဒီဇင်ဘာ ၂၂ ရက်တွင် သွားရောက်ကြီးကြပ်ဆောင်ရွက်ခဲ့ကြောင်း သိရသည်။ **(၀၂၀)**

ရှေ့နေနှင့် အမှုသည်

ဦးဟန်ညွန့်(ဥပဒေ)

ပြီးခဲ့သည့်အပတ်က ရှေ့နေနှင့်သက်သေအကြောင်း တင်ပြခဲ့သည်။ ယခုအပတ်တွင် ရှေ့နေနှင့် အမှုသည် အကြောင်းဆွေးနွေးတင်ပြပါရစေ။

အမှုနိုင်မှာလား

ရှေ့နေနှင့်အမှုသည် တွေ့တွေ့ချင်း အမှုသည်၏ ပထမဆုံးမေးခွန်းမှာ "ဆရာ့ကိုအပ်ရင် ဒီအမှုက နိုင်မှာလား"ဟူသည့် မေးခွန်းပါပဲ။ ခက်ပြီ။ "ကျွန်တော် တရားသူကြီးမဟုတ်ဘူး။ ရှေ့နေဗျ ရှေ့နေ။ အမှုနိုင်၊ မနိုင်ဆိုတာ တရားသူကြီးကလွဲရင် ဘယ်သူမှ မသိဘူး" ဟု ဘုတောတောသည့်အဖြေကို ပေးလိုက်ရပါတော့သည်။ အားမနာနိုင်တော့ပါ။ မှန်တာပြောလိုက်၍ စိတ်ဆိုးသွားလျှင်လည်း မတတ်နိုင်တော့ပါ။

ဘာကြောင့်မေးတာလဲ

အမှုသည်ဆိုသည်မှာ အမှုဖြစ်နေသူ၊ တစ်နည်းအားဖြင့် အပူသည်၊ အမှုသည် မဟုတ်လား။ ထို့ကြောင့်လည်း အမှုနိုင်ဖို့က သူ့အတွက် အရေးကြီးသည်။ နိုင်မှဖြစ်မည်။ ရှုံး၍မဖြစ်။ ထို့ကြောင့် **"နိုင်မှာလား"** ဟု မေးခြင်းက အဓိကကျသည်။ သောကတောက်လောင်နေသူ၊ ထွက်ပေါက်ရှာနေသူ၊ ရှေ့နေအားကိုးနှင့် အမှုနိုင်ချင်သူကိုး။

နိုင်လျှင် ဘယ်လောက်ပေးမည်

"ဒီအမှုနိုင်အောင်သာ လုပ်ပေး။ နိုင်လျှင်လိုချင်သလောက် ငွေပေးမည်၊ ဘာပေးမည်၊ ညာပေးမည်" ဟု ငွေဂုဏ်မောက်သော အမှုသည်များကိုလည်း တွေ့ဖူးသည်။ ငွေပေးရင် ဘာမဆိုဖြစ်သည်။ ငွေများတရားနိုင်မဟုတ်လား။ ရှေ့နေကြီး စဉ်းစား. . . ။

လောင်းကြေးစားကြေး

အလောင်းအစားမက်သော ရှေ့နေအချို့လည်း ရှိတတ်ပါသည်။ ဒီအမှုနိုင်စေရမယ်။ လောင်းကြေးထပ်ပါ။ ဘယ်လောက်ပေးပါ။ မုချနိုင်မှာပါ။ ဟိုလူ၊ ဒီလူတော့ ဒီလို လုပ်ရမယ်။ သဘောတူသလား။ သဘောတူသည်။ အမှုသည်နှင့် ရှေ့နေ၊ ရှေ့နေနှင့် အမှုသည်၊ "စိန်ခေါ်ရင် တိမ်ပေါ်အထိလိုက်မယ်။ ငွေပုံပေါ်မှာ ကစားမယ်"ဟူသော ဇာတ်လမ်းများလည်း ရှိသည်။

> **"ရှေ့နေ"သည် ကျင့်ဝတ်ရှိရမည်။ သိက္ခာရှိရမည်။ ကျင့်ဝတ်ကို စောင့်စည်းရမည်။ စောင့်စည်းခြင်းကြောင့် အပြစ်မရှိ။ အစွပ်အစွဲကင်း၏။ အေးမြ၏။ ချမ်းသာ၏။ ဂုဏ်သတင်းကျော်စော၏။ ကိုယ်သာလျှင် ကိုယ့်ဘဝပဲ့ကိုင် ဖြစ်**

ကြားဖူးသည်။ နိုင်သူလည်း ရှိမည်။ ရှုံးသူလည်း ရှိမည်။ ရှေ့နေလောက၊ အမှုသည်လောက။ "ဩ"ချလောက်ပေသည်။

တရားသူကြီးကတော့ ဘာမှန်းမသိ

ရှေ့နေနှင့် အမှုသည်အကြား စကားသစ္စာထားသည်များကို စစ်ဆေးမည့် တရားသူကြီးကတော့ ဘာမှန်းမသိ။ အမှုသည်နှင့် ရှေ့နေတို့သည် တရားသူကြီးနှင့် အဆက်အသွယ်တကယ်ရှိသလား။ တကယ်မရှိဘူးလား။ တရားသူကြီးကိုယ်တိုင် ပါဝင်ပတ်သက်နေသလား။ တရားခွင်စာရေးကရော ရောထွေးပါဝင်နေသေးသလား။ အမယ်ဘုတ်ကယ့်သူ့ချည်ခင်ဘယ်သူဝင်၍ ရှင်းမည်လဲ။

ရှေ့နေခ

ရှေ့နေခ(အကျိုးဆောင်ခ)ကို ရှင်းရှင်းလင်းလင်း ပြောသင့်သည်။ "ဆရာ့ကျေးဇူး မမေ့ပါဘူး" ဟု ဆိုကာ ဟိုလိုလို၊ ဒီလိုလိုနှင့် စကားများတတ်သည်။ အချို့ရှေ့နေများက ပြေစာအတိအကျဖြင့် ရှေ့နေခ လက်ခံကြသည်။ စာရင်းဇယားဖြင့် မှတ်တမ်းတင်ကြသည်။ ရှင်းသည်။ အားနာရန်မသင့်။ ချင့်ချင့်ချိန်ချိန်။

ညဏ်ပူဇော်ခ

ညဏ်ပူဇော်ခ (Consultant Fees)ကိစ္စ စကားမများကြစေချင်ပါ။ ရှေ့နေထံမှ ဥပဒေအကြံဉာဏ်တောင်းသည်။ တစ်နာရီမည်မျှ အခကြေးငွေကျသင့်သည်။ သတ်မှတ်ချက်ရှိသည်။ တွေ့တွေ့ချင်း ရှင်းအောင်မေးပါ။ မေးမြန်းတိုင်ပင်ပြီးမှ အခကြေးငွေ မည်မျှပေးရမည်ဆိုသည့်အခါ နည်းသည်၊ များသည်ဖြစ်ကုန်ကြသည်။ ထုံးတမ်းစဉ်လာဖောက်ဖျက်ပြီး ညဏ်ပူဇော်ခ မပေးချင်သူ (အမှုသည်အချို့)လည်း ရှိတတ်စမြဲ။ ဆင်းရဲသူအမှုသည်ကျတော့ တစ်မျိုးစဉ်းစားပါ။ ပြဿနာကြုံဖူးသည်များ ဒုနှင့်ဒေးရှိသည်။ ဆောင်သင့်၊ ရှောင်သင့်သည်။

လာဘ်ပေးရန်တောင်းခံခြင်း

ရှေ့နေခအပြင် မည်သူမည်ဝါအား "လာဘ်ပေးရန်" ဟုဆိုကာ ပြောဆိုတောင်းခံတတ်သော ရှေ့နေအချို့ရှိနိုင်သည်။ ပြစ်မှုဖြစ်သည်။ အတွေ့အကြုံရှိသည်။ စီရင်ထုံးရှိသည်။ သတိပြုကြပါ။

ရုံးချိန်းပျက်သောရှေ့နေ

အမှုသည် အားကိုး၍ ငှားသည့်အတွက် ရှေ့နေလိုက်ခြင်းဖြစ်သည်။ တန်ရာတန်ဖိုး၊ ရှေ့နေခလည်းကျေနပ်အောင်ရပြီးပြီ။ သို့သော်ငြား မအား၍၊ နေမကောင်း၍၊ ခရီးလွန်၍ အကြောင်းအမျိုးမျိုးပြကာ ရုံးချိန်းမလာ။ တစ်ခါလည်း မဟုတ်၊ နှစ်ခါလည်းမက။ ထိုအခါ အမှုသည် နစ်နာသည်။ ရှေ့နေကိုယ်စားလှယ်လွှဲစာ ပြန်ရုပ်သင့်က ရုပ်ပေးသင့်သည်။ အမှုလိုက်ခ(ရှေ့နေခ)ကျတော့ ယူသည်။ ကိုယ့်တာဝန်တော့ ကိုယ်မကျေ။ ထိုအခါ ငါးခုံးမ တစ်ကောင်ကြောင့် တစ်လှေလုံးပုပ်ရသည့်အဖြစ်။ ရှေ့နေလောက နာမည်ပျက်ရမည့် အဖြစ်သနစ် မဖြစ်စေလို။

အမှုပွားအောင်လုပ်ခြင်း

တစ်မှုက နှစ်မှု၊ နှစ်မှုက သုံးမှု အမှုပွားအောင် တမင်တကာ မလုပ်သင့်ပါ။ ရှေ့နေက အမှုသည်အား မြှောက်မပေးသင့်။ အမှုသည်ကလည်း ရှေ့နေကို အပူမကပ်သင့်ပါ။ အမှုသံသရာ ချာချာလည်ပေရော့မည်။ မပြီးဆုံးသော ဇာတ်လမ်းများ၊ မှတ်တမ်းများပေတည်း။

တစ်ဖက်အမှုသည်သို့ ပေါက်ကြားခြင်း

ကိုယ့်အမှုသည်အပေါ်မှာ သစ္စာရှိပါ။ ကိုယ့်အမှုသည်၏အကြောင်းကို ဆန့်ကျင်ဘက်(တစ်ဖက်အမှုသည်)သို့ မပြောရပါ။ မပေါက်ကြားရပါ။ ကတိသစ္စာတည်ရပါမည်။ နှစ်ဖက်ခွစားသည်ဟု အထင်မခံနိုင်ပါ။ ရှေ့နေကျင့်ဝတ်စောင့်ကြပါ။

အကျင့်သိက္ခာနှင့် ပြည့်စုံခြင်း

ရှေ့နေရှေ့ရပ်ဟူသည် အကျင့်သိက္ခာနှင့်ပြည့်စုံသူတွေဖြစ်ကြပါသည်။ ဥပဒေပညာဖြင့် မှန်ကန်တိကျ၊ သစ္စာကတိတည်သူ၊ အမှုသည်အကျိုးအတွက် ဥပဒေဖြင့် ကာကွယ်စောင့်ရှောက်သူ ဖြစ်ပေသည်။

ကျင့်ဝတ်သိက္ခာစာတမ်း

တရားရုံးချုပ်ရှေ့နေများကောင်စီက ပြုစုထုတ်ဝေထားသော **"ရှေ့နေရှေ့ရပ်များ၏ ကျင့်ဝတ်သိက္ခာများ၊ တာဝန်များနှင့် အခွင့်အရေးများ"** စာတမ်းသည် အလုပ်လမ်းညွှန်ဖြစ်ပါပေသည်။ တည်ဆဲဥပဒေပြဋ္ဌာန်းချက်များ၊ ကျင့်ထုံးများကိုကား အထူးညွှန်းဆိုရန်ပင် မလိုတော့ပြီ။ ရှေ့နေအိုကြီးများ၏ သွန်သင်ဆုံးမမှုများကိုလည်း ထာဝစဉ် ဆည်းကပ်ပွားများအပ်ပြီး လူငယ်ရှေ့နေများသည်ကား သိစရာ၊ တတ်စရာ၊ သင်စရာတွေ များလှပေသည်။ စာရေးသူလည်း လေ့လာဆဲ။ အနှစ်လေးဆယ်ကျော် ဥပဒေအတွေ့အကြုံလေးကို "မပြည့်စုံသေး"ဟု ခံယူလျက်ပါ။ တရားဥပဒေပင်လယ်ပြင်ကြီးအား ကူးခတ်ဆဲပါ။ လူငယ်ရှေ့နေတွေ အတုယူစရာရှိက ယူကြပါ။ အတွေ့အကြုံများသူများကိုတော့ မိကျောင်းမင်းရေခင်းမပြပါ။

လင်ကွန်း၏မှာကြားချက်

အမေရိကန်သမ္မတကြီး အေဗရာဟမ်လင်ကွန်း (ABRAHAM LINCOLN)၏ ရှေ့နေများသို့ မှာကြားချက်ကို တစ်နေ့က Facebook မှာ ဖတ်လိုက်ရသည်။ မှတ်သားစရာကောင်းလွန်း၍ ရှေ့နေပေါက်စ (စာရေးသူ၏သား) အထက်တန်းရှေ့နေအား ကူးယူထားခိုင်းသည်။ မှတ်စုတွင် ကူးယူပြီး လူငယ်ရှေ့နေများအတွက် ဖြန့်ဝေပါသည်။ လမ်းညွှန်ဗဟုသုတဖြစ်စေချင်ပါသည်။ ရှုပါ။

"အေဗရာဟမ်လင်ကွန်း၏ ဂက်တီစဘတ်နှင့် အခြားသမိုင်းဝင်မိန့်ခွန်းများ
ABRAHAM LINCOLN;
THE GETTYSBURG ADDRESS AND OTHER SPEECHES- စာအုပ်မှ ကောက်နုတ်ဖော်ပြချက်
၁၈၅၀ ပြည့်နှစ် ဇူလိုင်(၁)ရက် ဝန်းကျင်

"ကျွန်ုပ်သည် ပြည့်စုံအောင်မြင်လှသော ရှေ့နေတစ်ဦးမဟုတ်ပါ။ ယင်းလုပ်ငန်းနှင့်ပတ်သက်၍ ကျွန်ုပ်အနေဖြင့် မအောင်မြင်မှုများရှိသည့်နည်းတူ အတန်အသင့် အောင်မြင်မှုများရှိခဲ့သည်။ အများက ရှေ့နေ (Lawyer) ဟု ခေါ်တွင်ခြင်းခံနေရသူတစ်ဦးအတွက် အဓိကနည်းဥပဒေတစ်ရပ်မှာ လုံ့လဝီရိယကြီးမားမှုဖြစ်ပါသည်"

"ယနေ့လုပ်လျှင် ပြီးနိုင်သည့်အလုပ်ကို မနက်ဖြန်အထိချန်မထားပါနှင့်။ စာရွက်စာတမ်းပေးပို့မှု နောက်မကျပါစေနှင့်။ လက်ထဲတွင် ရောက်လာသည့်အလုပ်ကို မဖြစ်မနေပြီးအောင်လုပ်ပါ။ တရားစွဲရန်ရှိလျှင် အချက်အလက်ပြည့်စုံနေပါက တရားဝင်ကြေညာချက်ကို ချက်ချင်းရေးချလိုက်ပါ။ ဥပဒေကိုးကားစရာများရှိနေပါက ဥပဒေစာအုပ်များတွင် ရှာကြည့်ပါ။ အားပြုလောက်သည့် အချက်ကို မှတ်သားထားပါ။ ထုချေရန်၊ လျှောက်လဲရန် ရှိလျှင်လည်း ထိုအတိုင်း လုပ်ဆောင်ပါ။ စာကြမ်းများကို ကြိုတင်ရေးထားပါ။ ကျန်ရစ်ခြင်း၊ မေ့လျော့ခြင်းမျိုး မဖြစ်ပေါ်စေနိုင်ပါ။"

အလွန်နုံချာသော

လင်ကွန်းသည် အမေရိကန်ပြည်ထောင်စု၏ ၁၆ ဦးမြောက် သမ္မတကြီးဖြစ်သည်။ တောရွာလေးတစ်ရွာမှ အလွန်နုံချာသော သစ်လုံးအိမ်ကလေးမှာ မွေးဖွားခဲ့သည်။ ငယ်စဉ်က အလွန်ဆင်းရဲသည်။ မီးခွက်၊ ဖယောင်းတိုင်မတတ်နိုင်၍ မီးလင်းဖိုနံဘေးတွင် စာရေး၊ စာဖတ်ရသည်။ ပျဉ်ချပ်ပေါ်တွင် ထင်း၊ မီးသွေးဖြင့် စာရေးလေ့ကျင့်ခဲ့ရသည်။ အလုပ်မျိုးစုံလုပ်ခဲ့ရသည်။ ၁၈၃၇ ခုနှစ်တွင် ရှေ့နေစာမေးပွဲအောင်သည်။ ၁၈၄၈ မှ ၁၈၅၄ ခုနှစ်အတွင်း ရှေ့နေလုပ်ငန်းကိုသာ အဓိကထား၍ လုပ်ကိုင်ခဲ့သည်။

(ဇင်ဟန်ဇော် ဘာသာပြန်သည့် လင်ကွန်း၏ ဂက်တီစဘယ်နှင့် အခြားသမိုင်းဝင် မိန့်ခွန်းများ)

ရိုးသားမှုမရှိလျှင် မရွေးချယ်နှင့်

"ရှေ့နေများသည် သေချာပေါက် မရိုးမဖြောင့်သူများဖြစ်သည်ဟု ပြောချင်နေကြပါသည်။ လူအများက ရှေ့နေများအပေါ် မည်မျှလောက်အထိ ယုံကြည်စိတ်ထားရှိပြီး တန်ဖိုးထားကြောင်း မသိနိုင်၍ **"ပြောချင်နေကြပါသည်"**ဟု သုံးနှုန်းလိုက်ရပါသည်။ သို့ရာတွင် ရှေ့နေများသည် မရိုးသားကြဟု အများကလက်ခံယုံကြည်ထားကြပါသည်။ ရှေ့နေလုပ်ငန်းဖြင့် အသက်မွေးလိုသူ လူငယ်များအနေနှင့် ရိုးသားမှုမရှိလျှင် ရှေ့နေအလုပ်ကို မရွေးချယ်ကြပါနှင့်။ မိမိကိုယ်မိမိ ရိုးရိုးဖြောင့်ဖြောင့်နေနိုင်အောင်ကြိုးစားပါ။ လူယုတ်မာတစ်ဦးဖြစ်လာရန် ရှေ့နေလုပ်ငန်းကို မရွေးပါနှင့်။ အခြားအလုပ်အကိုင်တစ်ခုရှာဖွေလုပ်ကိုင်စေလိုပါသည်"---တဲ့။

အမေရိကန်ရှေ့နေဖြစ်သော်ငြား

လင်ကွန်းသည် အမေရိကန်သမ္မတကြီး အမေရိကန်ရှေ့နေကြီးဖြစ်သော်ငြား (မြန်မာလူမျိုးမဟုတ်သော်ငြား) မြန်မာလူငယ်ရှေ့နေများအတွက်တော့ မှတ်သားစရာ၊ အတုယူစရာ၊ အားကျဖွယ်ရာ၊ လေးစားဖွယ်ရာဖြစ်မည်ဟု စာရေးသူယုံကြည်သည်။ မြန်မာရှေ့နေအိုကြီးများ၏ သမိုင်းဝင်မှတ်သားဖွယ် အဆိုအမိန့်၊ လမ်းညွှန်ချက်၊ လျှောက်လဲချက် နမူနာများကိုလည်း စာရေးသူ(စုဆောင်းမှတ်သားမိသမျှ) အလျဉ်းသင့်သလို လက်ဆင့်ကမ်းပါဦးမည်။ ရေးသားတင်ဆက်ပါဦးမည်။ သမ္မတကြီး လင်ကွန်းတို့လို (ရှေ့နေကြီး လင်ကွန်းတို့လို) ကမ္ဘာကျော်ဥပဒေပညာရှင်ကြီးများ၏ အဆိုအမိန့်များကို (စာရေးသူနှင့်အတူ) လူငယ်ရှေ့နေများ လေ့လာကြဦးစို့။ ရှာဖွေကြဦးစို့။ သုတေသနပြုကြဦးစို့။

အစွပ်အစွဲကင်းခြင်း

"ရှေ့နေ"သည် ကျင့်ဝတ်ရှိရမည်။ သိက္ခာရှိရမည်။ ကျင့်ဝတ်ကိုစောင့်စည်းရမည်၊ စောင့်စည်းခြင်းကြောင့် အပြစ်မရှိ။ အစွပ်အစွဲကင်း၏။ အေးမြ၏။ ချမ်းသာ၏။ ဂုဏ်သတင်းကျော်စော၏။ ကိုယ်သာလျှင် ကိုယ့်ဘဝပဲ့ကိုင်ဖြစ်ပေ၏။ စာရေးသူဉာဏ်မီသမျှ အကြံပြုခြင်းသာဖြစ်ပါ၏။

အမှုသည်အမျိုးမျိုး၏ဆန္ဒ

အမှုအမျိုးမျိုးရှိသည်။ ထို့ကြောင့် အမှုသည် အမျိုးမျိုးရှိမည်။ အမှုသည်အမျိုးမျိုး၏ ဆန္ဒအမျိုးမျိုးလည်း ရှိမည်။ သူတို့ဆန္ဒရှိသမျှ ရှေ့နေက လုပ်ပေး၍မရ။ တရားဥပဒေဘောင်ကို ကျော်၍မရ။ **အမှန်ကို အမှား မလုပ်သင့်။ အမှားကို အမှန်မလုပ်သင့်။** စောင့်စည်းသင့်သည်။ မှားသွားလျှင်လည်း ဝန်ခံတတ်ရမည်။ မှားပြီးရင်း မှားဆိုလျှင် အမှန်တရားနှင့် ဝေးသည်ထက်ဝေး. . . ။ ဆေးကု၍ မရနိုင်ပြီ။ အပြစ်မြင်၍မဟုတ်။ သင်ခန်းစာထုတ်ခြင်းမျှသာ. . . ။

တင်ပြချက်

(၁)ရှေ့နေက ရှေ့နေအလုပ်လုပ်။

(၂) အမှုသည်က အမှုသည်တာဝန်ကျေ။

(၃) ဤသို့ဆိုလျှင် "တရားဥပဒေ၏ အလင်းရောင်" ဖြာဖြာဝေပေရော့မည်. . . ။ ။

သေခြင်းကင်းသည့်ရွှေမြို့တော်ဟုတင်စားကြသည့် အမရပူရမြို့သို့ နေ့စဉ် ခရီးသွားဧည့်သည်များစွာ လာရောက်လေ့လာ

မန္တလေး ဒီဇင်ဘာ ၂၄

အမရပူရမြို့သည် ရှေးဟောင်းသမိုင်းအမွေအနှစ် အဆောက်အအုံများဖြင့် စိတ်ဝင်စားစရာကောင်းပြီး နေ့စဉ် ခရီးသွားဧည့်သည်များစွာ လာရောက်လေ့လာလျက် ရှိသည်။ နာမည်ကျော်ဦးပိန်တံတားနှင့်အတူ သမိုင်းဝင်ကြီးလေးကြီးဖြစ်သည့် ပုထိုးတော်ကြီး၊ ရွှေဂူကြီး၊ တောင်မင်းကြီး၊ ကျောက်တော်ကြီးဘုရားတို့ကို အဓိကသွားရောက်လေ့လာကြကြောင်း သိရသည်။

အခြားလေ့လာစရာများအဖြစ် မြို့ထောင့်စေတီများ၊ ကျုံးတော်နန်းတော်ဟောင်းနေရာ၊ ဆင်များ ကျုံးသွင်းသည့်နေရာ၊ ဆင်ကြိုရွှေဂူဘုရားနှင့်အတူ ရှေးဟောင်းအဆောက်အအုံများ၊ နံရံဆေးရေးပန်းချီများ၊ စေတီများစွာတည်ရှိရာ သမိုင်းဝင်မြို့တော်ပင်ဖြစ်သည်။

အမရပူရမြို့သည် ရှေးပညာရှိတို့၏ အယူအဆအတိုင်း ဘုရားဗျာဒိတ်သိုက်စာဟောင်းနှင့်အညီ ထီးပေါင်းကားအရပ်၌ တည်ခဲ့သည်ဟု သိရသည်။

အမရပူရခေတ်တွင် ဗဒုံမင်းသည် နိုင်ငံတော်ကို စနစ်တကျရှိစေလိုသောကြောင့် စစ်တမ်းများကောက်ယူကာ မြို့ရွာအုပ်ချုပ်မှုကို စနစ်တကျထူထောင်ခဲ့သည်အထိ ခေတ်မီခဲ့သည်။ အမရပူရမင်းနေပြည်တော်သည် ဘကြီးတော်မင်းလက်ထက်သာမက ဘိုးတော်ဗဒုံမင်းလက်ထက်ကပင် နိုင်ငံခြားကုန်သည်များ၊ သံတမန်များ အဝင်အထွက်ရှိပြီး ခေတ်မီအထည်လုပ်ငန်းများနှင့် စက်မှုလုပ်ငန်းများ စတင် ဖွံ့ဖြိုးနေပြီဖြစ်ကြောင်း သိရသည်။

အမရပူရရပ်ကွက်ဝင်များသည် အမရပူရနန်းတော်ကို အမှီပြုကာ လုပ်ကိုင်ခဲ့ပြီး အလုပ်အကိုင် အစုအဝန်းအတိုင်း နာမည်ပေးထားတတ်သည်။ သို့အတွက် ပန်းပဲ၊ ကြေးသွန်း၊ လက်သမား စသည်ဖြင့် တည်ရှိသည်။

အမရပူရကို သေခြင်းကင်းသည့် ရွှေမြို့တော်ဟု တင်စားပြီး နန်းသက်အရှည်ဆုံးနှင့် နိုင်ငံဇရိယာကျယ်ဝန်းခဲ့သည်။ လက်ရှိကာလတွင် ရက်ကန်းလုပ်ငန်းဖွံ့ဖြိုးကာ အမရပူရချိတ်အထည်များနှင့် ရှေးဟောင်းသမိုင်းဝင်နေရာများကို လေ့လာမှုများပြားလျက်ရှိကြောင်း သိရသည်။

တိမ်တမန်

စီးပွားရေးတက္ကသိုလ် ရွှေရတုအလွန်မှသည် နိုင်ငံတကာအဆင့်မီ တက္ကသိုလ်ကြီးဆီသို့

သတင်း - ဆုနှင်းလဲ့၊ ဓာတ်ပုံ - ဌေးအောင်

၁၉၆၄ ခုနှစ်တွင် တည်ထောင်ခဲ့သော စီးပွားရေးတက္ကသိုလ်ကြီးသည် ယခုဆိုလျှင် နှစ် ၅၀ ကျော်လွန်ခဲ့ပြီပင်ဖြစ်သည်။ ရွှေရတုအလွန် ၅၁ နှစ် ပြည့်မြောက်ပြီဖြစ်သော စီးပွားရေးတက္ကသိုလ်ကြီးမှမွေးထုတ်ပေးလိုက်သည့် စီးပွားရေးပညာရှင်များစွာ၊ ဘွဲ့ရများစွာ၊ နိုင်ငံ့ဝန်ထမ်းများစွာ၊ စီးပွားရေးလုပ်ငန်းရှင်များစွာ၊ နေရာကဏ္ဍအသီးသီးတို့တွင် ကျရာတာဝန်အသီးသီးတို့မှာ ထမ်းဆောင်နိုင်ခဲ့သူများအပြင် နိုင်ငံတကာတွင် ရောက်ရှိနေသူများလည်း များစွာပေါ်ထွန်းခဲ့ပြီပင်ဖြစ်သည်။

၂၀၁၄ ခုနှစ် စီးပွားရေးတက္ကသိုလ်တည်ထောင်ခြင်း ရွှေရတုအထိမ်းအမှတ်ပွဲကြီးတွင် မြန်မာနိုင်ငံတစ်ဝန်းမှ ကျောင်းသား ကျောင်းသူဟောင်းများသာမက နိုင်ငံတကာသို့ ရောက်ရှိနေသူများပါ ကျောင်းတော်ကြီးသို့ ပြန်လာကာ ထူးခြားစည်ကားသည့် ရွှေရတုသဘင်အထိမ်းအမှတ်ပွဲတော်ကြီးကို ပါဝင်ဆင်နွှဲခဲ့ကြသည်။

ယခုနှစ်တွင် ရွှေရတုအလွန်ကာလဖြစ်သော်လည်း (၅၁)နှစ်မြောက် အခမ်းအနားနှင့် မြန်မာနိုင်ငံ စီးပွားရေးတက္ကသိုလ်ဘွဲ့ရများအသင်း၏ ဦးဆောင်မှုဖြင့် (၂၁)ကြိမ်မြောက်အာစရိယပူဇော်ပွဲကြီးကို ယခင်နှစ်က ကဲ့သို့ပင် အထူးစည်ကားသိုက်မြိုက်စွာ ကျင်းပသွားမည်ဟု သိရသည်။

ထိုသို့ကျင်းပဆောင်ရွက်သွားရာတွင် အဓိကဦးတည်ထားချက်မှာ ရန်ကုန်စီးပွားရေးတက္ကသိုလ်ကြီးကို နိုင်ငံတကာအဆင့်မီတက္ကသိုလ်ကြီးအဖြစ် ကမ္ဘာ့အလယ်တွင် ထင်ရှားစွာပေါ်ထွန်းလာစေရန်နှင့် နိုင်ငံတော်၏ တာဝန်များကို အရှိန်အဟုန်မပျက် ကျေပွန်စွာထမ်းဆောင်နိုင်ရန်ပင်ဖြစ်သည်။

အလားတူ စီးပွားရေးတက္ကသိုလ်၏ လိုအပ်ချက်များကို တစ်ဖက်တစ်လမ်းမှ ဖြည့်ဆည်းပံ့ပိုးပေးနိုင်ရန်၊ စီးပွားရေးတက္ကသိုလ်ဘွဲ့ရသူများ ပြန်လည်ရင်းနှီး ထိတွေ့ဆက်ဆံမှုများရရှိစေရန်၊ စီးပွားရေးတက္ကသိုလ်ဘွဲ့ရများ အနေဖြင့် နိုင်ငံတော်ဖွံ့ဖြိုးတိုးတက်ရေးတွင် စနစ်တကျ ကျယ်ကျယ်ပြန့်ပြန့် ပါဝင်ဆောင်ရွက်နိုင်ရန်တို့ကို ရည်ရွယ်ထားကြောင်း သိရသည်။ အစဉ်အလာများရှိခဲ့သည့် စီးပွားရေးတက္ကသိုလ်ကြီး၏ (၅၁)နှစ်မြောက်အထိမ်းအမှတ်နှင့် အာစရိယပူဇော်ပွဲအခမ်းအနားနှင့် ပတ်သက်၍ မေးမြန်းခဲ့မှုများကို ပြန်လည်ဖော်ပြအပ်ပါသည်။

ရန်ကုန် စီးပွားရေးတက္ကသိုလ်ပါမောက္ခချုပ်
ဒေါက်တာဒေါ်ခင်နိုင်ဦး

မေး။ ရန်ကုန်စီးပွားရေးတက္ကသိုလ်ကြီးရဲ့ သမိုင်းကြောင်းနဲ့ လက်ရှိအချိန်အထိ ဖွင့်လှစ်နေတဲ့ သင်တန်းတွေ၊ နိုင်ငံတကာတက္ကသိုလ်တွေနဲ့ ချိတ်ဆက်ဆောင်ရွက်နေပုံတွေကို ပြောပြပေးပါ။

ဖြေ။ ရန်ကုန်စီးပွားရေးတက္ကသိုလ် Yangon Institute of Economics ဆိုပြီးတော့ ၁၉၆၄ ခုနှစ် နိုဝင်ဘာ ၂ ရက်ကနေ စတင်ပြီးတော့ ထူထောင်ခဲ့တာဖြစ်ပါတယ်။ ပါမောက္ခချုပ်ဆရာကြီး ဒေါက်တာအေးလှိုင်က ပထမဦးဆုံး ပါမောက္ခချုပ်အဆင့်နဲ့ တာဝန်ထမ်းဆောင်ခဲ့ပါတယ်။ ဒီ (၅၁)နှစ်မှာ အဆင့်ဆင့်နဲ့ ကျွန်မက ၁၀ ယောက်မြောက် ပါမောက္ခချုပ်အဖြစ်နဲ့ ထမ်းဆောင်နေတာဖြစ်ပါတယ်။ ဒီကြားထဲကာလမှာ ကျွန်မတို့ ရန်ကုန်စီးပွားရေးတက္ကသိုလ်အနေနဲ့ နိုင်ငံတော်ရဲ့လိုအပ်တဲ့ လူသားအရင်းအမြစ်တွေကို များစွာမွေးထုတ်ပေးခဲ့တာဖြစ်ပါတယ်။

သာဓကအားဖြင့်ဆိုရင်တော့ ပြည်ထောင်စုအဆင့်ဝန်ကြီးတွေ၊ တိုင်းဒေသကြီးနဲ့ ပြည်နယ်အဆင့်အစိုးရအဖွဲ့ဝင် ဝန်ကြီးနေရာတွေ၊ ပြည်သူ့လွှတ်တော် စသည်ဖြင့် ဒီလိုနေရာတွေမှာလည်း စီးပွားရေးတက္ကသိုလ်ပါမောက္ခချုပ်တွေနဲ့ စီးပွားရေးတက္ကသိုလ်ဘွဲ့ရတွေဟာ အများကြီးပါဝင်ပြီး တိုင်းပြည်တာဝန်ကို ထမ်းဆောင်နေကြတာပဲဖြစ်ပါတယ်။ ကျွန်မတို့ တက္ကသိုလ်အနေနဲ့တော့ ခေတ်အလိုက် ဆိုရှယ်လစ်ခေတ်မှာလည်း ဆိုရှယ်လစ် စီးပွားရေးစနစ်နဲ့ လိုက်လျောညီထွေရှိတဲ့ ပညာရပ်တွေကို သင်ပေးနေသလို အဲဒီအချိန်ကတည်းက ဈေးကွက်စီးပွားရေးစနစ်နဲ့ သိရမယ့် အချက်တွေနဲ့ သီအိုရီတွေကိုလည်း တက္ကသိုလ်တွေမှာ သင်ကြားပေးပါတယ်။

သာဓကအားဖြင့် ၁၉၉၅ ခုနှစ်မှာ Master of Business Administration လို့ခေါ်တဲ့ စီးပွားရေးလုပ်ငန်းစီမံခန့်ခွဲမှုမဟာဘွဲ့ကို စတင်ဖွင့်လှစ်ပေးခဲ့ပါတယ်။ ဒါကလည်း တိုင်းပြည်မှာ စီးပွားရေးကဏ္ဍတွေ ပြောင်းလဲလာတဲ့ အခါမှာပုဂ္ဂလိက စီးပွားရေးကဏ္ဍဟာ တိုင်းပြည်ရဲ့ စီးပွားရေးကို ဦးဆောင်ရမယ့် အနေအထားတွေရှိတော့ ဒီကဏ္ဍရဲ့အရေးပါမှုအရ ဒီကဏ္ဍကိုဦးဆောင်ပြီးတော့ ဆောင်ရွက်ရမယ့် ပုဂ္ဂိုလ်တွေကို မွေးထုတ်ပေးဖို့ဆိုပြီး ဒီပရိုဂရမ်တွေကို စတင်ပြီးတော့ ဆောင်ရွက်ခဲ့ပါတယ်။ အဲဒီလိုပဲ ၂၀၀၀ ပြည့်နှစ်မှာ MPA, Public Administration နဲ့ Development Studies ပေါ့။ ဖွံ့ဖြိုးမှုဘာသာရပ်တွေ၊ မဟာဘွဲ့တွေကို ပေးအပ်ခဲ့ပါတယ်။ နိုင်ငံမှာ စီးပွားရေးဖွံ့ဖြိုးဖို့လည်း လိုသလို တိုင်းပြည်ကို အုပ်ချုပ်မယ့် ယန္တရားမှာလည်း ကျွမ်းကျင်တဲ့သူတွေ ရှိဖို့လိုပါတယ်။ ဒါမှသာ တိုင်းပြည်က ဟန်ချက်ညီညီဖွံ့ဖြိုး တိုးတက်နိုင်မှာဖြစ်တယ်။

ဒေါက်တာဒေါ်ခင်နိုင်ဦး

ဦးတင်ဝင်းအောင်

ဦးတင်လှိုင်

အဲဒါနဲ့အတူပဲ ဒေသတွေရဲ့ဖွံ့ဖြိုး တိုးတက်ရေးတွေ၊ ပတ်ဝန်းကျင်နဲ့ပတ်သက်ပြီး ဆောင်ရွက်ပေးရမယ့် ကိစ္စရပ်တွေ၊ ဒါတွေမှာလည်းပဲ NGO တွေက အများကြီး ရှေ့တန်းကိုရောက်လာတယ်။ စီးပွားရေးဖွံ့ဖြိုးတိုးတက်မှုနဲ့ ပတ်သက်တဲ့ ဘာသာရပ်တွေကို သိနားလည်ထားတဲ့သူတွေနဲ့အလုပ်လုပ်ရင် ပိုပြီးတော့ ထိရောက်စွာ လုပ်ကိုင်ဆောင်ရွက်နိုင်မယ်ဆိုပြီး ဒီလိုမျိုးဘာသာရပ်တွေကို ထည့်သွင်းပြီး ပို့ချလာပါတယ်။ အဲဒီအပြင် ဘွဲ့တွေကိုလည်း ထပ်တိုးပြီးတော့ ပေးလာပါတယ်။ ဒါနဲ့အတူပဲ အခု စီးပွားရေးစနစ်မှာ စီးပွားရေးကဏ္ဍတွေ ပြုပြင်ပြောင်းလဲလာတဲ့ ၂၀၁၂ ခုနှစ်ရဲ့ နောက်ပိုင်းမှာ ဘဏ္ဍာရေးအခန်းကဏ္ဍဟာလည်း အရေးကြီးလာသလို ဘဏ္ဍာရေးကဏ္ဍ ဖွံ့ဖြိုးတိုးတက်မှုကဏ္ဍတွေကိုလည်း ပြုပြင်ပြောင်းလဲမှုတွေ ဆောင်ရွက်လာတယ်။

အဲဒီကဏ္ဍမှာ လိုအပ်တဲ့ လူသားအရင်းအမြစ်တွေကို မွေးထုတ်ပေးဖို့ လိုအပ်တဲ့ အတွက် Master of Banking and Finance ကိုလည်းပဲ ဆောင်ရွက်ပေးလာတာရှိပါတယ်။ အဲဒီလိုပဲ လူ့စွမ်းအား အရင်းအမြစ်ဖွံ့ဖြိုးတိုးတက်မှုဌာနအောက်ကနေလည်း စီးပွားရေးကဏ္ဍတွေ၊ စာရင်းကိုင်ကဏ္ဍတွေ၊ စာရင်းကိုင်ပညာတွေအပြင် အခုနောက်ပိုင်းမှာ ကုမ္ပဏီတွေပေါ်လာတော့ Marketing ကလည်း အရေးကြီးလာတော့ ဒီပလိုမာတွေ၊ ဘယ်လုပ်ငန်းပဲလုပ်လုပ် သုတေသနတွေဟာ အရေးကြီးတော့ ဒါနဲ့ပတ်သက်ပြီး ဒီပလိုမာတန်းတွေကို ပေးလာသလို အာဆီယံအကြောင်းကို သိဖို့လိုအပ်တဲ့အတွက် အမျိုးသားစီမံကိန်းနဲ့ စီးပွားရေးဖွံ့ဖြိုးတိုးတက်မှု ဝန်ကြီးဌာနနဲ့ပူးပေါင်းပြီးတော့ ဖွင့်လှစ်ပေးထားတာတွေ ရှိပါတယ်။ အခုနောက်ပိုင်းမှာ ကျောင်းသား ကျောင်းသူတွေကို အဆင့်မြင့်မြင့်နဲ့ နေထိုင်နိုင်ဖို့အတွက်လည်း ဆောင်ရွက်ပေးသလို နိုင်ငံတကာနဲ့လည်း ပူးပေါင်းပြီးတော့ မာစတာပရိုဂရမ်တွေ၊ ပညာတော်သင်တွေ၊ စကောလားရှစ်တွေ ဒါတွေကိုလည်းပဲ ကျောင်းသား ကျောင်းသူတွေကော၊ ဆရာဆရာမတွေကောကို လွှတ်ပြီးတော့ ပညာရေးပြုပြင်ပြောင်းလဲမှုအနေနဲ့ ပညာရေးကဏ္ဍ ဖွံ့ဖြိုးတိုးတက်ဖို့အတွက် ဆောင်ရွက်ထားတာရှိပါတယ်။

နိုင်ငံတကာနဲ့ ချိတ်ဆက်ထားတဲ့ တက္ကသိုလ် ၂၉ ခုရှိပါတယ်။ အခုဆိုရင် မြန်မာနိုင်ငံမှာ ရောက်ရှိနေတဲ့ဘဏ်တွေ တော်တော်များများက စကောလားရှစ်ပေးထားပါတယ်။ ဂျပန်ကနေလည်းပဲ ကျောင်းသူလေးဦး စကောလားရှစ်ရပါတယ်။ ချင်းမိုင်တက္ကသိုလ်နဲ့ဆိုလည်း မာစတာပရိုဂရမ်တွေ ဖွင့်ထားသလို ဟိုမှာလည်းပဲသွားပြီးတက်ဖို့ ဂုဏ်ထူးတန်းက ကျောင်းသား ကျောင်းသူတွေ မာစတာဘွဲ့ယူဖို့တက်နေပါတယ်။ Ph.D ပရိုဂရမ်တွေကိုလည်းပဲ ဗန်ကောက်မှာ သွားတက်နေတဲ့ ဆရာ ဆရာမတွေလည်း ရှိပါတယ်။ နောက် COE သင်တန်းတွေကိုလည်းပဲ ဖွင့်လှစ်နိုင်ခဲ့ပါတယ်။

ဦးတင်ဝင်းအောင် (ဥက္ကဋ္ဌ၊ မြန်မာနိုင်ငံ
စီးပွားရေးတက္ကသိုလ်ဘွဲ့ရများအသင်း)

မေး။ ဆရာ့အနေနဲ့ မြန်မာနိုင်ငံစီးပွားရေး တက္ကသိုလ်ဘွဲ့ရများအသင်းဖြစ်ပေါ်လာပုံအကြောင်း ပြောပြပေးပါ။

ဖြေ။ လက်ရှိ မြန်မာနိုင်ငံ စီးပွားရေးတက္ကသိုလ်ဘွဲ့ရများအသင်း ဥက္ကဋ္ဌအနေနဲ့ အသင်းအကြောင်း မိတ်ဆက်ပြောမယ်ဆိုရင် MIEGA-Myanmar Institute of Economics Graduate Association ပေါ့။ သာမန်အားဖြင့်တော့ တက္ကသိုလ်ဘွဲ့ရများအသင်းက ကျောင်းသားဟောင်းများ အသင်းပေါ့။ စတင်ပြီးတော့ တည်ထောင်ကတည်းက သာမန်မဟုတ်ဘဲနဲ့ စီးပွားရေးတက္ကသိုလ်ဘွဲ့ရသူများအသင်းဖြစ်တဲ့အတွက် ဒီထက်ပိုတဲ့ရည်မှန်းချက်တွေထားပြီး ဖွဲ့စည်းခဲ့တာဖြစ်ပါတယ်။

စီးပွားရေး တက္ကသိုလ်ဘွဲ့ရအသင်းကို စတင်တည်ထောင်ခဲ့စဉ် ယခင် လူဟောင်းတွေပါလာသလို ၂၀၁၄ စာသင်နှစ်မှာ ဘွဲ့ရခဲ့တဲ့ သူတွေအထိပါဝင်ပါတယ်။ ဒီ MIEGA အနေနဲ့ ဦးတည်ချက်၊ ရည်ရွယ်ချက်တွေနဲ့ ဆောင်ရွက်လုပ်ကိုင်ခဲ့တဲ့အတွက် ဒီအသင်းကြီးဟာ တော်တော်လေးကို ကျယ်ကျယ်ပြန့်ပြန့်နဲ့ ဖွဲ့စည်းဖြစ်ပေါ်နေတာကို တွေ့ရပါတယ်။ စီးပွားရေးတက္ကသိုလ်ဘွဲ့ရတွေဟာ အစိုးရဌာန၊ ဌာနဆိုင်ရာတွေမှာ အကြီးအကဲတွေအဖြစ် တာဝန်ယူရတာသာမက ပြင်ပစီးပွားရေးနယ်ပယ်တွေမှာလည်း အောင်မြင်တဲ့ စီးပွားရေးလုပ်ငန်းရှင်တွေအဖြစ် လူကြီးတွေရော၊ လူလတ်တွေရော၊ လူငယ်တွေရော အများကြီးရှိပါတယ်။ အဲဒီလို အားလုံး ပါဝင်သလို အားလုံးဝိုင်းဝန်းပြီးတော့ MIEGA လုပ်ငန်းတွေ ဆောင်ရွက်နိုင်အောင် ပံ့ပိုးကြပါတယ်။ အဲဒါကြောင့် ဒီအသင်းကြီးဟာ တစ်နှစ်ထက်တစ်နှစ် ကြီးမားကျယ်ပြန့်လာသလို လုပ်ငန်းတွေဟာလည်း ကျယ်ကျယ်ပြန့်ပြန့်နဲ့ ဆောင်ရွက်လုပ်ကိုင်လာတာ အခု ဆရာကန်တော့ပွဲတွေ လုပ်တယ်ဆိုတာက မြန်မာဗုဒ္ဓဘာသာထုံးစံနဲ့အညီ၊ မြန်မာ့ယဉ်ကျေးမှုစရိုက်နဲ့အညီ ဆရာ ဆရာမတွေကို ကန်တော့တယ်ဆိုတာကတော့ အသင်းတိုင်းက ဦးထိပ်ထားပြီး လုပ်ကြတာပေါ့။ ဒါကြောင့်မို့ ဆရာကန်တော့ပွဲကို နှစ်စဉ်နှစ်တိုင်း ကျင်းပတာ။

ဒါ့အပြင် MIEGA အနေနဲ့တခြားသော လုပ်ငန်းကိစ္စတွေကိုလည်း လုပ်ကိုင်ပါတယ်။ ပြပွဲတွေ ကျင်းပပေးတယ်။ ဘွဲ့ရတွေထဲကနေ စီးပွားရေးလုပ်ငန်းတွေကိုပြတဲ့ ပြပွဲမျိုးဖြစ်ပါတယ်။ အောင်မြင်ခဲ့ပါတယ်။ ဟောပြောပွဲတွေ၊ ဖိုရမ်တွေ၊ ဆွေးနွေးပွဲတွေ အခါအားလျော်စွာ ကျင်းပပေးတယ်။ တော်တော်များများကတော့ UMFCCI နဲ့ ပူးပေါင်းပြီးတော့ ဆောင်ရွက်လုပ်ကိုင်တဲ့ Seminar တွေ လုပ်ခဲ့ပါတယ်။ အဲဒါအပြင် စီးပွားရေးပညာပေး စာစောင်အနေနဲ့ Eco Echo စာစောင်ကို နှစ်ပတ်တစ်ကြိမ် မှန်မှန်ထုတ်ဝေတယ်။ အဲဒါအပြင် ကျန်းမာရေးစောင့်ရှောက်မှု ကျန်းမာရေးရန်ပုံငွေကိုလည်း ထူထောင်ပြီးတော့ ပံ့ပိုးဆောင်ရွက်လျက်ရှိပါတယ်။ MIEGA ရဲ့ နှစ်စဉ်ကျင်းပမြဲဖြစ်တဲ့ ဆရာကန်တော့ပွဲကိုတော့ မကြာခင် ဒီဇင်ဘာ ၂၇ ရက်မှာ ခါတိုင်းလိုပဲ သိုက်သိုက်ဝန်းဝန်းကျင်းပမှာဖြစ်ပါတယ်။

၂၀၁၅ ခုနှစ် အလွန် မြန်မာနိုင်ငံရဲ့ စီးပွားရေးဖွံ့ဖြိုးမှုပုံစံသစ်နဲ့ သွားနိုင်အောင်လို့ စီးပွားရေးပညာရှင်များက ဆွေးနွေးမယ့် Economic Forum တစ်ခုကိုလည်း ၂၀၁၆ ခုနှစ် ဇန်နဝါရီ ၁၁ ရက်နှင့် ၁၂ ရက်မှာ စီးပွားရေးတက္ကသိုလ်မှာ ကျင်းပမှာ ဖြစ်ပါတယ်။ ရည်ရွယ်ချက်ကတော့ မြန်မာနိုင်ငံရဲ့နိုင်ငံရေးပြုပြင်ပြောင်းလဲမှု၊ စီးပွားရေးပြုပြင်ပြောင်းလဲမှုတွေနဲ့အတူ စီးပွားရေးတိုးတက်ဖွံ့ဖြိုးအောင် တစ်နည်းအားဖြင့် မြန်မာနိုင်ငံက ခုန်ပျံကျော်လွှားရမှာ ဖြစ်ပါတယ်။ အဲဒီအတွက်ကြောင့် သမားရိုးကျ စီးပွားရေးဖွံ့ဖြိုးတဲ့ပုံစံမျိုးနဲ့မတူတဲ့ ကမ္ဘာ့အခြေအနေနဲ့ ကိုက်ညီပြီးတော့ Globalization နဲ့ မြန်မာဟာ ဘယ်လိုနည်းလမ်းမျိုးနဲ့ စီးပွားရေးတိုးတက်မှုလမ်းကြောင်းကို ပုံဖော်မယ်ဆိုရင် ခုန်ပျံကျော်လွှား တိုးတက်သွားနိုင်မလဲဆိုတာကို အားလုံးဆွေးနွေးကြမှာ ဖြစ်ပါတယ်။ ပြည်တွင်းပြည်ပ စီးပွားရေးပညာရှင်တွေ ဖိတ်ခေါ်ထားပါတယ်။ အဲဒီဖိုရမ်ရဲ့ အသေးစိတ်ကတော့ နီးလာရင် အသေးစိတ်အစီအစဉ်တွေ ထုတ်ပြန်ကြေညာမှာ ဖြစ်ပါတယ်။

အရေးကြီးတာကတော့ ဒီဇင်ဘာ ၂၇ ရက် ဆရာကန်တော့ပွဲမှာ ဆရာတွေကိုလည်း ကန်တော့ရင်း ကျောင်းသားကျောင်းသူဟောင်းတွေ သူငယ်ချင်းတွေ ပြန်လည်ဆုံတွေ့တဲ့ Reunion ပုံစံဖြစ်အောင် စီးပွားရေးတက္ကသိုလ်မြက်ခင်းပြင်မှာ နိဗ္ဗာန်ဈေးလို အားလုံးအခမဲ့စားသောက်နိုင်မယ့် အစီအစဉ်တွေနဲ့ ကိုယ့်ကျောင်းရဲ့အရိပ်အာဝါသအောက်မှာ ဆရာတွေကို ကန်တော့ရင်း ၂၇ ရက်နေ့မှာ နွေးနွေးထွေးထွေး ပြန်လည်ဆုံတွေ့ဖို့ ဖိတ်ခေါ်လိုက်ရပါတယ်။

ဦးတင်လှိုင်(အထွေထွေအတွင်းရေးမှူး၊
မြန်မာနိုင်ငံစီးပွားရေးတက္ကသိုလ်ဘွဲ့ရများအသင်း)

မေး။ ဆရာ့အနေနဲ့ MIEGA ရဲ့ ဆောင်ရွက်နေမှုများကိုလည်း ပြောပြပေးပါ။

ဖြေ။ ကျွန်တော်က ၁၉၇၉ မှာ ဘွဲ့ရခဲ့ပါတယ်။ ပထမဆုံးအနေနဲ့ အာစရိယပူဇော်ပွဲနဲ့ ပတ်သက်ပြီးတော့ စပြောပါမယ်။ ၁၉၉၄ ခုနှစ်မှာ ဆရာကြီး ဒေါက်တာသန်းညွန့် ပါမောက္ခချုပ်လက်ထက်ပေါ့။ မော်ကွန်းထိန်းဌာနမှူးများပါဝင်တဲ့အဖွဲ့နဲ့ စီးပွားရေးတက္ကသိုလ် ပုလဲရတုအခမ်းအနားမှာ ပထမဆုံးအကြိမ်အာစရိယပူဇော်ပွဲကို ကျင်းပခဲ့ပါတယ်။ အဲဒီမှာ ကျွန်တော်တို့ ကော်မတီတွေဖွဲ့ပါတယ်။ အသက် (၆၀)အထက် ရန်ကုန်၊ ရွာသာကြီး၊ မုံရွာ၊ မိတ္ထီလာ အဲဒီတက္ကသိုလ်များက ဆရာကြီး ဆရာမကြီးများအားလုံးကို ကန်တော့ပါတယ်။ ကဏ္ဍအသီးသီးအလိုက် ဆပ်ကော်မတီတွေဖွဲ့ပါတယ်။ ဟောပြောပွဲတွေ၊ ဖိုရမ်တွေ လုပ်ပါတယ်။ နောက် တိုင်းဒေသကြီး/ပြည်နယ်အလိုက် MIEGA ရုံးခွဲတွေ ဖွင့်လှစ်နိုင်ခဲ့ပါတယ်။ မန္တလေး၊ မုံရွာ၊ နေပြည်တော်၊ ပြင်ဦးလွင်၊ ပြီးခဲ့တဲ့အပတ်က မွန်ပြည်နယ်နဲ့ ကရင်ပြည်နယ် စီးပွားရေးတက္ကသိုလ်ဘွဲ့ရများအသင်းကို ဖွင့်လှစ်နိုင်ခဲ့ပါတယ်။

တစ်ဆက်တည်းပဲ MIEGA Health Care ဆိုတာ ဆရာကြီး ဆရာမကြီးတွေကို ကျန်းမာရေးစောင့်ရှောက်မှုရန်ပုံငွေအတွက် ယခင်နှစ်တွေက တစ်သိန်းကန်တော့ပါတယ်။ အခုဆိုရင် နှစ်သိန်းကန်တော့ပါတယ်။ အဲဒီကော်မတီမှာတော့ ဦးကြည်လွင် (၁၉၇၉ ဘွဲ့ရ)က ဥက္ကဋ္ဌအဖြစ်ဆောင်ရွက်ပြီး ဦးမြင့်လွင်ကတော့ အတွင်းရေးမှူးအဖြစ် ဆောင်ရွက်ပါတယ်။ MIEGA အသင်းရဲ့ ဆောင်ပုဒ်ကတော့ “တို့စီးပွားပညာဖြင့် တို့နိုင်ငံဖွံ့ဖြိုးတိုးတက်စေရန်”ဖြစ်ပါတယ်။ အဓိကရည်မှန်းချက်လည်း ရှိပါတယ်။ စီးပွားရေးတက္ကသိုလ်ဘွဲ့ရသူတိုင်း မြန်မာနိုင်ငံစီးပွားရေးတက္ကသိုလ်ဘွဲ့ရများအသင်းဝင် ဖြစ်ရမယ်။ ဒါမှ ရည်ရွယ်ချက်ဖြစ်တဲ့ နိုင်ငံတော်ရဲ့စီးပွားရေး ဖွံ့ဖြိုးတိုးတက်မှုအတွက် တစ်ဖက်တစ်လမ်းမှ ကူညီပံ့ပိုးဆောင်ရွက်နိုင်ရန်၊ စီးပွားရေးဘွဲ့ရသူများအချင်းချင်း ပြန်လည်ရင်းနှီးထိတွေ့ဆက်ဆံမှုများရရှိစေရန်၊ အဖွဲ့ဝင်များရဲ့ သာရေး၊ နာရေး၊ လူမှုရေး လိုအပ်ချက်များမှာ ပါဝင်ကူညီဆောင်ရွက်ရန် ဆိုပြီးတော့ အသင်းရဲ့လှုပ်ရှားမှုများ ဖြစ်ပါတယ်။

မနှစ်ကဆိုရင် ရွှေရတုပွဲကြီးကို ခြိမ့်ခြိမ့်သဲသဲကျင်းပသွားပါတယ်။ အဲဒီမှာ ဝိုင်းကူကြတဲ့ စီးပွားရေးတက္ကသိုလ်ဆင်းလုပ်ငန်းရှင်တွေ၊ ပြင်ပကဘဏ်တွေ၊ လုပ်ငန်းရှင်တွေ အများကြီး ကူညီကြပါတယ်။ ခင်မင်ကျွမ်းချစ်ခဲ့ရတဲ့ ငယ်သူငယ်ချင်းတွေနဲ့ ပြန်လည်ဆုံတွေ့ကြရတဲ့အချိန်ဟာ ကြည်နူးပျော်ရွှင်မှုတွေရဲ့ နွေးထွေးသော အထွတ်အထိပ်ပီတိဖြစ်တာကြောင့် လာမယ့် ၂၇ ရက် နေ့မှာ ကျင်းပမယ့် အာစရိယပူဇော်ပွဲကြီးကို မြန်မာတစ်ပြည်လုံး၊ နိုင်ငံရပ်ခြားက သူငယ်ချင်းများပါမကျန် Reunion ဖြစ်အောင် ဆုံစည်းကြပါစို့လို့ ပြောချင်ပါတယ်။

ပြည်တွင်းရေးရာ

❀ နိုင်ငံတော်သမ္မတမှ

ဆုတောင်းပွဲတွင် နော်တာဟေညောနှင့် ဦးလင်းထက်ထက်ဦးတို့ ဦးဆောင်သည့် တိုင်းရင်းသားလူငယ်များပါဝင်သော ငြိမ်းချမ်းရေးအတွက် ခရစ်ယာန်လူငယ်များ ဓမ္မတေးအဖွဲ့က နှုတ်ခွန်းဆက်သပြီး ဓမ္မတေးသီချင်းများသီဆို၍ ပြည်ထောင်စုသမ္မတ မြန်မာနိုင်ငံတော်နှင့် နိုင်ငံတော်သမ္မတတို့အတွက် မေတ္တာပို့ ဆုတောင်းကောင်းချီးပေးကြသည်။

ထို့နောက် မြန်မာနိုင်ငံခရစ်ယာန်အသင်းတော်များကောင်စီမှ သိက္ခာတော်ရဆရာ စောဒိုးဒိုဝါးက နိုင်ငံတော်သမ္မတ၊ ဇနီးနှင့် မိသားစုတို့အတွက် မေတ္တာပို့ဆုတောင်းကောင်းချီးပေးသည်။

ထို့အတူ မြန်မာနိုင်ငံခရစ်ယာန်အသင်းတော်များ ကောင်စီမှ အထွေထွေအတွင်းရေးမှူး သိက္ခာတော်ရဆရာ စောရွှေလင်းက ပြည်ထောင်စုသမ္မတမြန်မာနိုင်ငံတော်အတွက် မေတ္တာပို့ဆုတောင်းကောင်းချီးပေးသည်။

ယင်းနောက် နိုင်ငံတော်သမ္မတနှင့် ဇနီးတို့က သိက္ခာတော်ရဆရာ စောရွှေလင်းနှင့် တိုင်းရင်းသားလူငယ်များပါဝင်သော ငြိမ်းချမ်းရေးအတွက် ခရစ်ယာန်လူငယ်များ ဓမ္မတေးအဖွဲ့အား ဆုတောင်းစကားပြန်လည်ပြောကြားသည်။

ထို့နောက် နိုင်ငံတော်သမ္မတ၊ ဇနီးနှင့်မိသားစုတို့အား ဓမ္မတေးအဖွဲ့မှ ကလေးငယ်တစ်ဦးက ခရစ္စမတ်လက်ဆောင်ပစ္စည်း ပေးအပ်သည်။

ထို့နောက် နိုင်ငံတော်သမ္မတ၊ ဇနီးနှင့်မိသားစုတို့က ငြိမ်းချမ်းရေးအတွက် ခရစ်ယာန်လူငယ်များ ဓမ္မတေးအဖွဲ့အား ရင်းရင်းနှီးနှီးနှုတ်ဆက်ကာ အမှတ်တရ လက်ဆောင်ပစ္စည်း ပေးအပ်ပြီး စုပေါင်းဓာတ်ပုံရိုက်ကြသည်။

(သတင်းစဉ်)

နိုင်ငံတော်သမ္မတ၊ ဇနီးနှင့် မိသားစုတို့က ငြိမ်းချမ်းရေးအတွက် ခရစ်ယာန်လူငယ်များ ဓမ္မတေးအဖွဲ့အား ရင်းရင်းနှီးနှီးလိုက်လံနှုတ်ဆက်စဉ်။ (သတင်းစဉ်)

ရန်ကုန်မြို့ မြို့တော်ခန်းမအနီး မဟာဗန္ဓုလပန်းခြံလမ်းရှိ ဧမာနွေလဘုရားကျောင်းနှင့် AYA Bank တို့တွင် ခရစ္စမတ်အကြို ရောင်စုံမီးများ ထွန်းညှိထားသည်ကို ဒီဇင်ဘာ ၂၄ ရက် ညက တွေ့ရစဉ်။ (ဓာတ်ပုံ - ဌေးအောင်)

ရန်ကုန်မြို့ မင်္ဂလာတောင်ညွန့်မြို့နယ် အထက်ပန်းဆိုးတန်းလမ်းရှိ စိန့်အန်ထော်နီဘုရားကျောင်း၌ ခရစ္စမတ်အကြို ရောင်စုံမီးများ ထွန်းညှိထားသည်ကို ဒီဇင်ဘာ ၂၄ ရက် ညက တွေ့ရစဉ်။(ဓာတ်ပုံ - ဌေးအောင်)

ကျန်းမာရေးဝန်ထမ်းသင်တန်းကျောင်းအား ကြည့်ရှု

နေပြည်တော် ဒီဇင်ဘာ ၂၄

ကျန်းမာရေးဝန်ကြီးဌာန ပြည်ထောင်စုဝန်ကြီး ဒေါက်တာသန်းအောင်သည် ယနေ့နံနက် ၉ နာရီတွင် နေပြည်တော်ကောင်စီနယ်မြေ လယ်ဝေးမြို့နယ်ရှိ ပြည်သူ့ကျန်းမာရေးဦးစီးဌာန ကျန်းမာရေးဝန်ထမ်းသင်တန်းကျောင်းသို့ ရောက်ရှိရာ ပြည်သူ့ကျန်းမာရေးဦးစီးဌာန ညွှန်ကြားရေးမှူးချုပ် ဒေါက်တာစိုးလွင်ငြိမ်းက သင်တန်းကျောင်းဖွင့်လှစ်ရခြင်းနှင့် သင်တန်းကျောင်းတည်ထောင်ထားရှိမှုအခြေအနေ၊ လူ့စွမ်းအားအရင်းအမြစ်ဖွံ့ဖြိုးတိုးတက်ရေးအတွက် ကျန်းမာရေးဝန်ထမ်းများအား သင်တန်းပို့ချမှုနှင့် လက်တွေ့ကွင်းဆင်းဆောင်ရွက်မှုလုပ်ငန်းများ စဉ်ဆက်မပြတ်ဆောင်ရွက်ထားရှိမှု အခြေအနေများကို ရှင်းလင်းတင်ပြခဲ့သည်။

ထို့နောက် ပြည်ထောင်စုဝန်ကြီးက သင်တန်းကျောင်းရှိ စာသင်ခန်းမ၊ ကွန်ပျူတာလက်တွေ့သင်ကြားလေ့ကျင့်မှုခန်းမ၊ သင်တန်းသားများအိပ်ဆောင်၊ ထမင်းစားဆောင်နှင့် ကျောင်းဝင်းအတွင်း လှည့်လည်ကြည့်ရှုစစ်ဆေးပြီး လိုအပ်သည်များကို ဖြည့်ဆည်းဆောင်ရွက်ပေးသည်။

(သတင်းစဉ်)

မြန်မာ့ပင်လယ်ပြင်အခြေအနေ

မွန်-တနင်္သာရီကမ်းရိုးတန်းတစ်လျှောက်နှင့် ကမ်းလွန်ပင်လယ်ပြင်တို့တွင် တစ်ခါတစ်ရံ အရှေ့ဘက်မှ လေပြင်းများ တိုက်ခတ်ပြီး လှိုင်းအသင့်အတင့်မှ လှိုင်းကြီးနိုင်သည်။ အရှေ့ဘက်မှ လေပြင်းများတိုက်ခတ်စဉ် ရေပြင်မြေပြင်လေသည် တစ်နာရီလျှင် မိုင် ၃၀ မှ ၃၅ မိုင်အထိ တိုက်ခတ်နိုင်သည်။ ကျန်မြန်မာ့ပင်လယ်ပြင်တွင် လှိုင်းအသင့်အတင့်ရှိမည်။

ပြည်တွင်းရေးရာ

စိန့်မေရီကက်သလစ်ဘုရားကျောင်းတွင် ခရစ္စမတ်ပွဲတော်နှင့် နှစ်သစ်ကူးပွဲတော်ကျင်းပမည်

ရန်ကုန် ဒီဇင်ဘာ ၂၄

၂၀၁၅ ခုနှစ် ခရစ္စမတ်ပွဲတော်နှင့် နှစ်သစ်ကူးပွဲတော်များကို ရန်ကုန်မြို့ စိန့်မေရီကက်သလစ်ဘုရားကျောင်း၌ ဒီဇင်ဘာ ၂၄၊ ၂၅၊ ၃၁ ရက်နှင့် ၂၀၁၆ ခုနှစ် ဇန်နဝါရီ ၁ ရက်တို့တွင် ကျင်းပသွားမည်ဟု သိရသည်။

ဒီဇင်ဘာ ၂၄ ရက် ည ၁၁ နာရီမှ စတင်ကာ ခရစ္စမတ်သတင်းဝေငှခြင်းနှင့် တေးသံသာများသီဆိုခြင်း အပြီးတွင် မစ္ဆာတရားတော်မြတ်ပူဇော်ခြင်းကိုလည်းကောင်း၊ ဒီဇင်ဘာ ၂၅ ရက် နံနက် ၆ နာရီ၊ နံနက် ၈ နာရီနှင့် ညနေ ၅ နာရီတို့တွင် မစ္ဆာတရားပူဇော်ခြင်းကို လည်းကောင်း၊ ဒီဇင်ဘာ ၃၁ ရက် ညနေ ၅ နာရီတွင် ကျေးဇူးတင် မစ္ဆာတရားတော်မြတ်ပူဇော်ခြင်း၊ အပြစ်ဒဏ်ဆပ်ဖြေခြင်း၊ ကိုယ်တော်မြတ်ကောင်းချီးမင်္ဂလာခံယူခြင်းနှင့် ည ၁၂ နာရီတွင် နှစ်သစ်ကို ကြိုဆိုသော မစ္ဆာတရားတော်မြတ် ပူဇော်ခြင်းကို လည်းကောင်း၊ ၂၀၁၆ ခုနှစ် ဇန်နဝါရီ ၁ ရက် နံနက် ၆ နာရီနှင့် ညနေ ၅ နာရီတွင် မစ္ဆာတရားတော်မြတ် ပူဇော်ခြင်းကို လည်းကောင်း ပြုလုပ်သွားမည်ဖြစ်သည်။

"အဓိကကတော့ ခရစ္စမတ်နေ့ဆိုတာ ကိုယ့်ရဲ့ဘဝထဲမှာ ကျူးလွန်ခဲ့တဲ့ အပြစ်အမှားတွေအတွက် ခွင့်လွှတ်ဖို့ ဝန်ချတောင်းပန်ရင်းနဲ့ မိမိတို့ စိတ်နှလုံးသားတွေကို ဖြူစင်အောင်ထားပြီး ခရစ်တော်ကို ချစ်ခြင်းမေတ္တာအပြည့်နဲ့ ကြိုဆိုတာပါ။ ကျွန်တော်တို့ သမ္မာကျမ်းစာဖော်ပြချက်အရ ဒီဇင်ဘာ ၂၄ ရက် ညသန်းခေါင်ယံအချိန်မှာ ကယ်တင်ရှင်ဟာ နွားတင်းကုပ်မှာ ဆင်းဆင်းရဲရဲနဲ့ မွေးဖွားခြင်းကို ခံယူခဲ့တယ်လို့ ဖော်ပြပါရှိတယ်။ ကျွန်တော်တို့လည်း ကယ်တင်ရှင်မွေးဖွားတဲ့နေ့ကို သေချာမသိပေမယ့် ယုံကြည်ချက်အတိုင်း ဒီဇင်ဘာ ၂၄ ရက် သန်းခေါင်ချိန်မှာ အတူတကွဝတ်ပြုဆုတောင်းမှုတွေ ပြုလုပ်ကြသလို ဒီဇင်ဘာ ၂၅ ရက်နေ့မှာလည်း ဝတ်ပြုဆုတောင်းခြင်းကို ကမ္ဘာတစ်ဝန်းမှာ ပြုလုပ်ကြပါတယ်။

"ကျွန်တော်တို့ ဝတ်ပြုဆုတောင်းပွဲမတိုင်မီ သမ္မာကျမ်းစာအတိုင်း အသင်းတော်တွေထဲမှာ လေးပတ်တာ ကြိုပြီးပြင်ဆင်ကြသလို ဒီဇင်ဘာ ၁၆ ရက်ကစပြီး ကိုးရက်တာ အနီးကပ် ကြိုတင်ပြင်ဆင်မှုတွေ ပြုလုပ်ကြပါတယ်။ ပြီးတော့ မွေးဖွားလာခြင်း သတင်းကောင်းကို ဖြန့်ဝေဖို့အတွက် ဓမ္မတေးသံတွေ တစ်အိမ်တက်ဆင်း သီဆိုကြပါတယ်။ ပြီးတော့ ခရစ္စမတ်ရဲ့အနှစ်သာရဖြစ်တဲ့ ချစ်ခြင်းမေတ္တာ တရားတွေကို ပြသနိုင်ဖို့ တစ်ဦးနဲ့ တစ်ဦး ခရစ္စမတ်လက်ဆောင်တွေ ဝေမျှကြတယ်။ ခရစ္စမတ်နှုတ်ဆက်တာတွေ ပြုလုပ်ကြတယ်"ဟု စိန့်မေရီကက်သလစ်ဘုရားကျောင်းမှ စာချဘုန်းတော်ကြီး ဆရာတော် မာရီယာနိုစိုးနိုင်က ပြောသည်။

ခရစ္စမတ်ပွဲတော် ဖြစ်ပေါ်လာခြင်းမှာ ချစ်ခြင်းမေတ္တာ၊ ငြိမ်းချမ်းမှုတရားတွေဖြင့် ယေရှုဘုရားသခင်သည် လူသားများကို ကယ်တင်ရန်အတွက် လူသားအဖြစ်မွေးဖွားခဲ့သည်။ ထိုနေ့ကို ကြိုဆိုသည့်အနေဖြင့် ဘုရားသခင်၏ ကျေးဇူးတော်ကို ချီးမွမ်းရင်း မိမိတို့ ချစ်မေတ္တာတွေကို ဝေမျှကြသည့် ပွဲတော်အဖြစ် ခရစ်ယာန်ဘာသာဝင်တို့က ကျင်းပလာခဲ့သည်မှာ ခရစ်တော်သက္ကရာဇ်အရ ၂၀၁၅ ခုနှစ်တိုင်ခဲ့ပြီ ဖြစ်သည်။

(သတင်း-ခင်ဇာလီ၊ ဓာတ်ပုံ-ခင်မောင်ဝင်း)

ပျဉ်းမနားမြို့ အရှိုနှစ်ခြင်းအသင်းတော်တွင် ညဦးယံဝတ်ပြုဆုတောင်းပွဲများ ကျင်းပ

နေပြည်တော် ဒီဇင်ဘာ ၂၄

ခရစ်တော် ဖွားမြင်တော်မူခြင်း အထိမ်းအမှတ်ခရစ္စမတ်နေ့(ဒီဇင်ဘာ ၂၅ ရက်)နှင့် ယင်းနေ့မတိုင်မီ ခရစ္စမတ်ကာလဖြစ်သော ဒီဇင်ဘာ ပထမပတ်မှစတင်၍ မြန်မာနိုင်ငံအတွင်းမှီတင်းနေထိုင်ကြသော တိုင်းရင်းသားညီအစ်ကို ခရစ်ယာန်ဘာသာဝင်အပေါင်းတို့၏ နေအိမ်များ၊ အသင်းတော် ဘုရားရှိခိုးကျောင်းများတွင် ခရစ်တော်ဖွားမြင်တော်မူခြင်းဆိုင်ရာ ကြိုဆိုချီးမွမ်း ဓမ္မတေးသီချင်းများ သီဆိုခြင်း၊ ဝတ်ပြုဆုတောင်းခြင်းများကို နိုင်ငံနှင့်အဝှမ်း ကျင်းပလျက်ရှိသည်။

ကမ္ဘာတစ်ဝန်းလုံးရှိ ခရစ်ယာန်ဘာသာဝင်များနည်းတူ မြန်မာနိုင်ငံအတွင်းမှီတင်းနေထိုင်ကြသော ခရစ်ယာန် ဘာသာဝင်များသည်လည်း ဒီဇင်ဘာပထမပတ်မှစ၍ ခရစ္စမတ်နေ့မတိုင်မီ မိမိတို့ဒေသဆိုင်ရာ ဘုရားရှိခိုးကျောင်းများ၌ ဆုတောင်းဝတ်ပြုခြင်းများ၊ မိတ်ဆွေများထံ လက်ဆောင်များပေးပို့ခြင်း၊ နေအိမ်များသို့ လာရောက်တွေ့ဆုံ၍နှုတ်ဆက် ဓမ္မတေးသီချင်းများသီဆို၍ ဆုတောင်းပတ္ထနာပြုခြင်းများ ပြုလုပ်ကြသည်။

ယနေ့ညတွင် ဘုရားရှိခိုးကျောင်းများ၌ ဝတ်ပြုဆုတောင်းပွဲများ၊ ဓမ္မတေးနှင့် စင်မြင့်တေးဂီတအစီအစဉ်များ ပြုလုပ်ကြရာ ခရစ်ယာန်ဘာသာဝင်များသာမက အခြားဘာသာဝင်မိတ်ဆွေများပါ ပါဝင်ဆင်နွှဲကြသည်ကို မြင်တွေ့ရသည်။

ထို့အတူ နေပြည်တော် ပျဉ်းမနားမြို့ အရှိုနှစ်ခြင်းအသင်းတော်တွင်လည်း ညဦးယံဝတ်ပြုဆုတောင်းပွဲများ ကျင်းပရာ "မြေကြီးပေါ်၌လည်း ငြိမ်သက်ခြင်းရှိစေသတည်း။ လူတို့အား မေတ္တာကရုဏာရှိစေသတည်း"ဟု သမ္မာကျမ်းစာရွတ်ဖတ်၍ လူတစ်ဦးချင်းစီမှ မိသားစု၊ မြို့ပြမှသည် နိုင်ငံတစ်ဝန်း ငြိမ်းချမ်းသာယာဝပြော၍ ကောင်းချီးမင်္ဂလာ ခံစားရစေကြောင်း သိက္ခာတော်ရ ဆရာဆမိုလှဒင်က ဆုတောင်း ပတ္ထနာပြု၍ ခရစ္စမတ်အကြိုညကို ကျင်းပခဲ့သည်။

(သတင်း-နေသန်၊ဓာတ်ပုံ-ရာမည)

ကန်ဒေါ်လာ ၁၅ သန်းတန် ကွန်ကရစ်စက်ရုံ မြန်မာ-ဂျပန် ပူးတွဲတည်ဆောက်မည်

ဂျပန်နိုင်ငံ တိုကျိုမြို့အခြေစိုက် အကြီးစားစက်မှုလုပ်ငန်းတစ်ခုဖြစ်သည့် IHI ကော်ပိုရေးရှင်းက အခြေခံအဆောက်အအုံတည်ဆောက်မှုတွင် တစ်ဟုန်ထိုး ဝယ်လိုအားမြင့်တက်လာမှုကို ဖြည့်ဆည်းပေးရန်နှင့် တိုင်းပြည်၏ ဆောက်လုပ်ရေးကဏ္ဍဖွံ့ဖြိုးလာစေရန် အမေရိကန်ဒေါ်လာ ၁၅ သန်းကုန်ကျမည့် ကွန်ကရစ်စက်ရုံတစ်ရုံကို မြန်မာအစိုးရနှင့် ပူးတွဲတည်ဆောက်မည်ဖြစ်ကြောင်း Nikkei Asian Review က သတင်းဖော်ပြသည်။

တစ်နှစ်လျှင် အရည်အသွေးမြင့်ကွန်ကရစ်တုံး တန်ချိန် ၇၇၀၀၀ ထုတ်လုပ်နိုင်စွမ်းရှိမည့် အဆိုပါစက်ရုံတည်ဆောက်ရေးတွင် IHI ကော်ပိုရေးရှင်းက ကုန်ကျစရိတ်၏ ၆၀ ရာခိုင်နှုန်းကျခံရမည်ဖြစ်ပြီး ကျန်ရှိသော ၄၀ ရာခိုင်နှုန်းကို ဆောက်လုပ်ရေးဝန်ကြီးဌာနက ကျခံရမည်ဖြစ်သည်။ မြန်မာနိုင်ငံ၏ အကြီးဆုံးမြို့တော်ရန်ကုန်၌တည်ရှိမည့် ယင်းကွန်ကရစ်စက်ရုံတည်ဆောက်ရေးလုပ်ငန်းကို လာမည့်နှစ် ဇန်နဝါရီလတွင်စတင်မည်ဖြစ်ပြီး လုပ်ငန်းလည်ပတ်မှုကို စက်တင်ဘာ သို့မဟုတ် အောက်တိုဘာလတွင်စတင်မည်ဖြစ်ကြောင်း ဆောက်လုပ်ရေးဝန်ကြီးဌာနမှ အမြဲတမ်းအတွင်းဝန် ဦးကျော်လင်းက ပြောကြားသည်။

(သုတ)

နေပြည်တော် ပျဉ်းမနားမြို့ မြန်မာနှစ်ခြင်းခရစ်ယာန်အသင်းတော်၌ ခရစ္စမတ်အကြို စင်မြင့်ဂီတနှင့် ဓမ္မတေးသီချင်းသီဆိုဖျော်ဖြေပွဲကို ယနေ့ညပိုင်းက ကျင်းပစဉ်။

(ဓာတ်ပုံ-ရာမည)

နေပြည်တော် ပျဉ်းမနားမြို့ မြန်မာနှစ်ခြင်းခရစ်ယာန်အသင်းတော်၌ ခရစ္စမတ်ကာလ ဈေးဆိုင်များဖြင့် စည်ကားနေသည်ကို တွေ့ရစဉ်။

(ဓာတ်ပုံ-ရာမည)

၂၀၁၆-၂၀၁၇ ဘဏ္ဍာနှစ် အမျိုးသားစီမံကိန်းဥပဒေကြမ်း

(ပြည်သူများ သိရှိလေ့လာအကြံပြုနိုင်ရန် ဖော်ပြခြင်းဖြစ်ပါသည်။)

၂၀၁၆-၂၀၁၇ ဘဏ္ဍာနှစ် အမျိုးသားစီမံကိန်းဥပဒေကြမ်း
(၂၀၁၅ ခုနှစ်၊ ပြည်ထောင်စုလွှတ်တော်ဥပဒေအမှတ် ။)
၁၃၇၇ ခုနှစ်၊ လ ရက်
(၂၀၁၅ ခုနှစ်၊ လ ရက်)

နိဒါန်း

နိုင်ငံတော်၏ လူမှုစီးပွားရေးနယ်ပယ်အသီးသီး ဖွံ့ဖြိုးတိုးတက်ရေးအတွက် ချမှတ်ဆောင်ရွက်မည့်စီးပွားရေးမူဝါဒများနှင့်အညီ စနစ်တကျ အကောင်အထည်ဖော်နိုင်ရန်အလို့ငှာ ပြည်ထောင်စုလွှတ်တော်သည် ဤဥပဒေကို ပြဋ္ဌာန်းလိုက်သည်။

အခန်း(၁)
အမည်၊ စတင်အာဏာတည်ခြင်းနှင့် အဓိပ္ပာယ်ဖော်ပြချက်

၁။ (က) ဤဥပဒေကို ၂၀၁၆-၂၀၁၇ ဘဏ္ဍာနှစ် အမျိုးသားစီမံကိန်း ဥပဒေဟု ခေါ်တွင်စေရမည်။
(ခ) ဤဥပဒေသည် ၂၀၁၆-၂၀၁၇ ဘဏ္ဍာနှစ်အတွက် ၂၀၁၆ ခုနှစ် ဧပြီလ (၁)ရက်နေ့မှ စတင်အာဏာတည်စေရမည်။

၂။ ဤဥပဒေသည် ၂၀၁၆-၂၀၁၇ဘဏ္ဍာနှစ်အတွက် အမျိုးသားစီမံကိန်း ဥပဒေဖြစ်သည်။

၃။ ဤဥပဒေတွင်ပါရှိသော အောက်ပါစကားရပ်များသည် ဖော်ပြပါအတိုင်း အဓိပ္ပာယ်သက်ရောက်စေရမည်-
(က) **အမျိုးသားစီမံကိန်း**ဆိုသည်မှာ တစ်မျိုးသားလုံး၏ လူမှုစီးပွားရေး တစ်ရပ်လုံးအတွက် ဖြစ်စေ၊ ကဏ္ဍအလိုက်ဖြစ်စေ၊ တိုင်းဒေသကြီးနှင့် ပြည်နယ်အလိုက်ဖြစ်စေ သတ်မှတ်ထားသည့် အချိန်ကာလအတွင်း မည်ရွေ့မည်မျှတိုးတက်ရမည်ဆိုသည့် ပြည်ထောင်စုအစိုးရအဖွဲ့၏ ရည်မှန်းချက်များနှင့် လုပ်ငန်းအစီအစဉ်များဖြစ်သည်။ စီမံကိန်းများ၌ အမျိုးသားဘက်စုံဖွံ့ဖြိုးတိုးတက်ရေး အနှစ် ၂၀ နှစ်ရှည်စီမံကိန်း၊ ကာလတို ငါးနှစ်စီမံကိန်းများနှင့် အဆိုပါစီမံကိန်းများကို နှစ်စဉ်အကောင်အထည်ဖော်မည့် နှစ်စဉ်စီမံကိန်းများ ပါဝင်သည်။ အမျိုးသားစီမံကိန်းများ၌ ကဏ္ဍအလိုက်ဖြစ်စေ၊ ဒေသအလိုက်ဖြစ်စေ ဝိသေသပြုရေးဆွဲချမှတ်သော လူ့စွမ်းအားအရင်းအမြစ် ဖွံ့ဖြိုးတိုးတက်ရေးစီမံကိန်း၊ စက်မှုဇုန်များနှင့် အထူးစီးပွားရေးဇုန်စီမံကိန်းများ၊ စက်မှုဖွံ့ဖြိုးတိုးတက်ရေးစီမံကိန်း၊ ခေတ်မီစိုက်ပျိုးရေးနည်းပညာကို အခြေခံသော စက်မှုလယ်ယာကဏ္ဍဖွံ့ဖြိုးတိုးတက်ရေးစီမံကိန်း၊ ရင်းနှီးမြှုပ်နှံမှုဖွံ့ဖြိုးရေးစီမံကိန်း၊ မြို့ပြဖွံ့ဖြိုးတိုးတက်ရေးနှင့် ကျေးလက်ဒေသဖွံ့ဖြိုးရေးစီမံကိန်း၊ နယ်စပ်ဒေသဖွံ့ဖြိုးရေးစီမံကိန်း စသည့်လုပ်ငန်းဖွံ့ဖြိုးတိုးတက်ရေးစီမံကိန်းများ ဘက်စုံဆက်စပ် အကျုံးဝင်သည်ဟု မှတ်ယူရမည်။
(ခ) **စီမံကိန်းရည်မှန်းချက်**ဆိုသည်မှာ သတ်မှတ်ကာလအတွင်း စီးပွားရေးတစ်ရပ်လုံးအတွက်ဖြစ်စေ၊ ကဏ္ဍအလိုက်ဖြစ်စေ၊ တိုင်းဒေသကြီးနှင့် ပြည်နယ်အလိုက်ဖြစ်စေ မည်ရွေ့မည်မျှဖွံ့ဖြိုးတိုးတက်စေရမည်ဟု ရည်မှန်းလျာထားချက်များဖြစ်သည်။
(ဂ) **နှစ်ကုန်ခန့်မှန်းခြေ**ဆိုသည်မှာ ၂၀၁၅-၂၀၁၆ ဘဏ္ဍာနှစ် ပထမ (၆)လပတ်အကောင်အထည်ဖော်နိုင်မှုနှင့် ဒုတိယ(၆)လပတ် အကောင်အထည်ဖော်နိုင်မည့်အခြေအနေတို့ကို ပေါင်းစပ်ခန့်မှန်းထားခြင်းဖြစ်ပါသည်။
(ဃ) **ပုံမှန်ဈေးနှုန်း**ဆိုသည်မှာ အခြေခံနှစ် ၂၀၁၀-၂၀၁၁ ဘဏ္ဍာနှစ်တွင် ဖြစ်ပေါ်သော ကုန်ပစ္စည်းနှင့်ဝန်ဆောင်မှုများ၏ ဈေးနှုန်းဖြစ်သည်။
(င) **နှစ်အလိုက်ဈေးနှုန်း**ဆိုသည်မှာ သက်ဆိုင်ရာဘဏ္ဍာရေးနှစ်အလိုက် ဖြစ်ပေါ်သော ကုန်ပစ္စည်းနှင့် ဝန်ဆောင်မှုများ၏ ဈေးနှုန်းဖြစ်သည်။
(စ) **သက်ဆိုင်ရာဌာနနှင့်အဖွဲ့အစည်းများ**ဆိုသည်မှာ အမျိုးသားစီမံကိန်းကို အကောင်အထည်ဖော်ဆောင်ရွက်သည့်သက်ဆိုင်ရာ ပြည်ထောင်စုအဆင့်အဖွဲ့အစည်းများ၊ ပြည်ထောင်စုဝန်ကြီးဌာနများ၊ တိုင်းဒေသကြီး သို့မဟုတ် ပြည်နယ်အစိုးရအဖွဲ့များ၊ ကိုယ်ပိုင်အုပ်ချုပ်ခွင့်ရတိုင်းနှင့်ဒေသဦးစီးအဖွဲ့များ၊ စည်ပင်သာယာရေးကော်မတီများကိုဆိုသည်။

အခန်း(၂)
စီမံကိန်းရည်မှန်းချက်များ

၄။ ၂၀၁၆-၂၀၁၇ ဘဏ္ဍာနှစ် အမျိုးသားစီမံကိန်း၏ အရေးကြီးသည့် ရည်မှန်းချက်များမှာ အောက်ပါအတိုင်းဖြစ်သည်-
(က) စုစုပေါင်းပြည်တွင်းထုတ်လုပ်မှုနှင့်ဝန်ဆောင်မှုတန်ဖိုး(GDP)ကို ပုံမှန်ဈေးနှုန်းအရ ၇ ဒသမ ၈ ရာခိုင်နှုန်းတိုးတက်ရန်၊
(ခ) ပုံမှန်ဈေးနှုန်းများအရ-
(၁) လယ်ယာကဏ္ဍတွင် ၅ ဒသမ ၄ ရာခိုင်နှုန်းတိုးတက်ရန်၊
(၂) သားငါးကဏ္ဍတွင် ၃ ဒသမ ၁ ရာခိုင်နှုန်းတိုးတက်ရန်၊
(၃) သစ်တောကဏ္ဍတွင်၂၃ ဒသမ သုည ရာခိုင်နှုန်း လျော့နည်းရန်၊
(၄) စွမ်းအင်ကဏ္ဍတွင် ၁၈ ဒသမ ၈ ရာခိုင်နှုန်းတိုးတက်ရန်၊
(၅) သတ္တုနှင့်တွင်းထွက်ပစ္စည်းကဏ္ဍတွင် ၁၁ ဒသမ ၅ ရာခိုင်နှုန်းတိုးတက်ရန်၊
(၆) စက်မှုလက်မှုကဏ္ဍတွင် ၁၀ ဒသမ ၈ ရာခိုင်နှုန်းတိုးတက်ရန်၊
(၇) လျှပ်စစ်ဓာတ်အားကဏ္ဍတွင် ၆ ဒသမ ၅ ရာခိုင်နှုန်းတိုးတက်ရန်၊
(၈) ဆောက်လုပ်မှုကဏ္ဍတွင် ၁၄ ဒသမ ၃ ရာခိုင်နှုန်းတိုးတက်ရန်၊
(၉) ပို့ဆောင်ရေးကဏ္ဍတွင် ၇ ဒသမ ၇ ရာခိုင်နှုန်းတိုးတက်ရန်၊
(၁၀) ဆက်သွယ်ရေးကဏ္ဍတွင် ၈ ဒသမ ၄ ရာခိုင်နှုန်းတိုးတက်ရန်၊
(၁၁) ငွေရေးကြေးရေးကဏ္ဍတွင် ၈ ဒသမ ၂ ရာခိုင်နှုန်းတိုးတက်ရန်၊
(၁၂) လူမှုရေးနှင့်စီမံခန့်ခွဲရေးကဏ္ဍတွင် ၄ ဒသမ ၆ ရာခိုင်နှုန်းတိုးတက်ရန်၊
(၁၃) ငှားရမ်းခနှင့် အခြားဝန်ဆောင်မှုကဏ္ဍတွင် ၁၂ ဒသမ ၃ ရာခိုင်နှုန်း တိုးတက်ရန်၊
(၁၄) ကုန်သွယ်မှုကဏ္ဍတွင် ၆ ဒသမ ၇ရာခိုင်နှုန်းတိုးတက်ရန်။
(ဂ) တိုင်းဒေသကြီးနှင့် ပြည်နယ်အလိုက် တိုးတက်မှုနှုန်းများမှာ ပုံမှန်ဈေးနှုန်းအရ -
(၁) ကချင်ပြည်နယ်တွင် ၁၁ ဒသမ ၃ ရာခိုင်နှုန်းတိုးတက်ရန်၊
(၂) ကယားပြည်နယ်တွင် ၅ ဒသမ ၅ ရာခိုင်နှုန်းတိုးတက်ရန်၊
(၃) ကရင်ပြည်နယ်တွင် ၇ ဒသမ ၇ ရာခိုင်နှုန်းတိုးတက်ရန်၊
(၄) ချင်းပြည်နယ်တွင် ၃၀ ဒသမ ၈ ရာခိုင်နှုန်းတိုးတက်ရန်၊
(၅) စစ်ကိုင်းတိုင်းဒေသကြီးတွင် ၈ ဒသမ ၃ ရာခိုင်နှုန်းတိုးတက်ရန်၊
(၆) တနင်္သာရီတိုင်းဒေသကြီးတွင် ၄ ဒသမ ၃ရာခိုင်နှုန်းတိုးတက်ရန်၊
(၇) ပဲခူးတိုင်းဒေသကြီးတွင် ၇ ဒသမ ၇ ရာခိုင်နှုန်းတိုးတက်ရန်၊
(၈) မကွေးတိုင်းဒေသကြီးတွင် ၈ ဒသမ ၂ ရာခိုင်နှုန်းတိုးတက်ရန်၊
(၉) မန္တလေးတိုင်းဒေသကြီးတွင်၈ ဒသမ ၇ ရာခိုင်နှုန်းတိုးတက်ရန်၊
(၁၀) မွန်ပြည်နယ်တွင် ၇ ဒသမ ၄ ရာခိုင်နှုန်းတိုးတက်ရန်၊
(၁၁) ရခိုင်ပြည်နယ်တွင် ၆ ဒသမ ၈ ရာခိုင်နှုန်းတိုးတက်ရန်၊
(၁၂) ရန်ကုန်တိုင်းဒေသကြီးတွင် ၈ ဒသမ ၂ ရာခိုင်နှုန်းတိုးတက်ရန်၊
(၁၃) ရှမ်းပြည်နယ်တွင် ၇ ဒသမ သုည ရာခိုင်နှုန်းတိုးတက်ရန်၊
(၁၄) ဧရာဝတီတိုင်းဒေသကြီးတွင် ၆ ဒသမ ၄ ရာခိုင်နှုန်းတိုးတက်ရန်၊
(၁၅) နေပြည်တော်ကောင်စီနယ်မြေတွင် ၃ ဒသမ ၅ ရာခိုင်နှုန်း တိုးတက်ရန်၊
(ဃ) စုစုပေါင်းပြည်တွင်းထုတ်လုပ်မှုနှင့် ဝန်ဆောင်မှုတန်ဖိုးတွင်နှစ်အလိုက်ဈေးနှုန်းများအရ လယ်ယာကဏ္ဍကြီး၏ ပါဝင်မှုအချိုးအစားကို ၂၆ ဒသမ ၂ ရာခိုင်နှုန်းမှ ၂၅ ဒသမ ၆ ရာခိုင်နှုန်းသို့ လည်းကောင်း၊ စက်မှုကဏ္ဍကြီး၏ ပါဝင်မှုအချိုးအစားကို ၃၅ ဒသမ သုည ရာခိုင်နှုန်းမှ ၃၅ ဒသမ ၉ ရာခိုင်နှုန်းသို့လည်းကောင်း၊ ဝန်ဆောင်မှုကဏ္ဍကြီး၏ပါဝင် မှုအချိုးအစားကို ၃၈ ဒသမ ၈ ရာခိုင်နှုန်းမှ ၃၈ ဒသမ ၅ ရာခိုင်နှုန်းသို့လည်းကောင်း အသီးသီးဖြစ်ပေါ်ရန်၊
(င) နှစ်အလိုက်ဈေးနှုန်းများအရ စုစုပေါင်းစားသုံးမှုတန်ဖိုးကို ကျပ် ၅၅၄၂ ဒသမ ၆ဘီလီယံ ဖြစ်ပေါ်ရန်၊
(စ) နှစ်အလိုက်ဈေးနှုန်းများအရစုစုပေါင်းရင်းနှီးမြှုပ်နှံမှုတွင် နိုင်ငံပိုင်အခန်းမှ အချိုးအစားအားဖြင့် ၂၂ ဒသမ ၀၅ ရာခိုင်နှုန်း၊ သမဝါယမပိုင်အခန်းမှအချိုးအစားအားဖြင့် ၀ ဒသမ ၀၁ ရာခိုင်နှုန်း၊ ပုဂ္ဂလိကပိုင်အခန်းမှ အချိုးအစားအားဖြင့် ၇၇ ဒသမ ၉၄ ရာခိုင်နှုန်း ရင်းနှီးမြှုပ်နှံရန်၊
(ဆ) နှစ်အလိုက်ဈေးနှုန်းများအရ ပြည်ပပို့ကုန်ကို ကျပ် ၁၈၁၅၇ ဒသမ ၁ ဘီလီယံတင်ပို့ရန်နှင့် ပြည်ပသွင်းကုန်ကို ကျပ် ၂၂၁၈၅ ဒသမ ၅ ဘီလီယံတင်သွင်းရန်၊
(ဇ) လူတစ်ဦးစီ၏ ပျမ်းမျှထုတ်လုပ်မှုနှင့် ဝန်ဆောင်မှုတန်ဖိုး (Per capita GDP)ကို နှစ်အလိုက်ဈေးနှုန်းအရ ကျပ် ၁၄၁၃၀၃၁မှ ကျပ် ၁၅၈၄၉၆၁ သို့ ဖြစ်ပေါ်လာရန်။

အခန်း(၃)
အထွေထွေ

၅။ သက်ဆိုင်ရာဌာနနှင့်အဖွဲ့အစည်းများသည် ပုဒ်မ ၄ ပါ (၁)၊(၂)၊(၃)၊(၄)၊(၅)၊(၆) နှင့်(၇)တို့တွင် ဖော်ပြထားသော စီမံကိန်းရည်မှန်းချက်များကို အဆက်အစပ်မိမိ ပေါင်းစပ်ဖွဲ့စည်း အကောင်အထည်ဖော်ကြရန်ဖြစ်သည်။ သက်ဆိုင်ရာဌာန၊ အဖွဲ့အစည်းများအလိုက်၊ ဒေသအလိုက်လိုအပ်သော လုပ်ငန်းအစီအစဉ်များနှင့် ညွှန်ကြားချက်များကို အသေးစိတ်ရေးဆွဲ ဆောင်ရွက်နိုင်သည်။

၆။ သက်ဆိုင်ရာဌာနနှင့်အဖွဲ့အစည်းများသည် စီမံကိန်းများ အကောင်အထည်ဖော်ဆောင်ရွက်ရာတွင် စီမံကိန်းများအား လေ့လာဆန်းစစ်၍ နိုင်ငံတော်နှင့် နိုင်ငံသားများအကျိုးစီးပွားအတွက် အမှန်တကယ် အကျိုးဖြစ်ထွန်းစေမည့် စီမံကိန်းများအား ဆက်လက်အကောင်အထည်ဖော်ရမည်။ သို့ရာတွင် အကျိုးစီးပွားဖြစ်ထွန်းမှုမရှိသော စီမံကိန်းများအား ငြင်းပယ်ခြင်း၊ ဆိုင်းငံ့ခြင်း၊ လျှော့၍ခွင့်ပြုခြင်းများ ဆောင်ရွက်ရမည်။

၇။ သက်ဆိုင်ရာဌာနနှင့်အဖွဲ့အစည်းများသည် စီးပွားရေးစီမံကိန်းများကို ဆောင်ရွက်ရာတွင် လက်ငင်း၊ ရေတိုအတွက် အကျိုးဖြစ်ထွန်းစေသော စီမံကိန်းများကို ဦးစားပေးရမည်။ ထို့ပြင် ရေရှည်အကျိုးရှိသော စီမံကိန်းများ ကိုလည်း မျှတစွာထည့်သွင်းစီမံဆောင်ရွက်ရမည်။

၈။ သက်ဆိုင်ရာဌာနနှင့်အဖွဲ့အစည်းများသည် နိုင်ငံတော်နှင့်နိုင်ငံသားများ အတွက် လက်ငင်း၊ ရေတိုနှင့်ရေရှည်အကျိုးဖြစ်ထွန်းစေပြီး ထာဝရရှင်သန်စေမည့် အမျိုးသားဖွံ့ဖြိုးတိုးတက်ရေးစီမံကိန်းဖြစ်သော လူသားအရင်းအမြစ်များ ဖွံ့ဖြိုးရေးစီမံကိန်းအတွက် ရင်းနှီးမြှုပ်နှံမှုကိုလည်း အလေးထားဆောင်ရွက်ရမည်။

၉။ သက်ဆိုင်ရာဌာနနှင့်အဖွဲ့အစည်းများသည် စီမံကိန်းများတင်ပြဆောင်ရွက်ရာတွင် သတ်မှတ်ထားသော အင်္ဂါရပ်များ၊ ဆန်းစစ်ချက်များ ပြည့်စုံမှုသာလျှင် ဆောင်ရွက်ရမည်။

၁၀။ အမျိုးသားစီမံကိန်းတွင် တိုင်းရင်းသားစည်းလုံးညီညွတ်ရေး၊ အမျိုးသားစည်းလုံးညီညွတ်ရေး၊ ပြည်တွင်းငြိမ်းချမ်းရေးကို ဖော်ဆောင်သော စီမံကိန်းများနှင့် တရားဥပဒေစိုးမိုးရေးနှင့် တည်ငြိမ်အေးချမ်းရေးတို့ကို အထောက်အကူပြုသော စီမံကိန်းများ ပါဝင်ရမည်။

၁၁။ သက်ဆိုင်ရာဌာနနှင့်အဖွဲ့အစည်းများသည် အမျိုးသားစီမံကိန်းတွင် နိုင်ငံပိုင်စီးပွားရေးလုပ်ငန်းများအနက် ပုဂ္ဂလိကလုပ်ပိုင်ခွင့်အဖြစ် လွှဲပြောင်းပေးသင့်သော စီးပွားရေးလုပ်ငန်းများကို နှစ်အလိုက်လွှဲပြောင်းပေးမည့် စီမံကိန်းများအဖြစ် ထည့်သွင်းရေးဆွဲရမည်။

၁၂။ ၂၀၁၆-၂၀၁၇ ဘဏ္ဍာနှစ်အတွင်း ဆောင်ရွက်မည့် လုပ်ငန်းစီမံကိန်းများသည် ဖြစ်မြောက်နိုင်စွမ်း ရှိ၊ မရှိ၊ စီးပွားရေးအရ တွက်ခြေကိုက်မှု ရှိ၊ မရှိ၊ ပြည်သူများအတွက် အကျိုး ရှိ၊ မရှိ၊ ဒေသဖွံ့ဖြိုးရေးကို အထောက်အကူပြု မပြု၊ ပတ်ဝန်းကျင်ကိုထိခိုက်မှု ရှိ၊ မရှိ စသည်တို့ကို ဘက်စုံလေ့လာဆန်းစစ်ပြီး ပြည်ထောင်စုအစိုးရအဖွဲ့၏ သဘောတူ ခွင့်ပြုချက်ရရှိထားပြီးသော လုပ်ငန်းစီမံကိန်းများ ဖြစ်ရမည်။

၁၃။ သက်ဆိုင်ရာဌာနနှင့်အဖွဲ့အစည်းများသည် ဤဥပဒေအရထုတ်ပြန်သည့် ၂၀၁၆-၂၀၁၇ဘဏ္ဍာနှစ် အမျိုးသားစီမံကိန်း ရင်းနှီးမြှုပ်နှံမှု လျာထားချက်တွင်ပါရှိသည့်နိုင်ငံပိုင်အခန်းဆောင်ရွက်မည့်လုပ်ငန်းစီမံကိန်းများနှင့် ရင်းနှီးမြှုပ်နှံမှု လျာထားချက်တွင်ပါရှိသော ဆောင်ရွက်မည့်လုပ်ငန်းစီမံကိန်းများကို အကောင်အထည်ဖော်ဆောင်ရွက်ရာတွင် တည်ဆဲဥပဒေ၊ နည်းဥပဒေများ၊ စည်းမျဉ်းစည်းကမ်းများ၊ အမိန့်ကြော်ငြာစာ၊ အမိန့်၊ ညွှန်ကြားချက်၊ လုပ်ထုံးလုပ်နည်းများနှင့်အညီ ဆောင်ရွက်ရမည်။

၂၀၁၆-၂၀၁၇ ဘဏ္ဍာနှစ်၊အမျိုးသားစီမံကိန်းအရ ကဏ္ဍကြီးများအလိုက် စုစုပေါင်းပြည်တွင်းထုတ်လုပ်မှုနှင့်ဝန်ဆောင်မှုတန်ဖိုးရည်မှန်းချက်
(၂၀၁၀-၂၀၁၁ ဘဏ္ဍာနှစ်၊ ပုံမှန်ဈေးနှုန်းများအရ)

(တန်ဖိုး-ကျပ်သန်း)

အမှတ်စဉ်		ကဏ္ဍကြီး	၂၀၁၅-၂၀၁၆ ဘဏ္ဍာနှစ်(နှစ်ကုန်ခန့်မှန်းခြေ)			၂၀၁၆-၂၀၁၇ ဘဏ္ဍာနှစ် (အမျိုးသားစီမံကိန်း)		
			တန်ဖိုး	ပါဝင်မှုအချိုး (ရာခိုင်နှုန်း)	တိုးတက်မှုနှုန်း (ရာခိုင်နှုန်း)	တန်ဖိုး	ပါဝင်မှုအချိုး (ရာခိုင်နှုန်း)	တိုးတက်မှုနှုန်း (ရာခိုင်နှုန်း)
၁		၂	၃	၄	၅	၆	၇	၈
၁		**လယ်ယာကဏ္ဍကြီး**	**၁၆၃၀၂၄၅၆. ၀**	**၂၈. ၆**	**၃. ၄**	**၁၇၀၄၅၁၉၆. ၈**	**၂၇. ၈**	**၄. ၆**
	၁	လယ်ယာ	၁၁၄၁၉၄၀၄. ၀	၂၀. ၀	၂. ၈	၁၂၀၄၀၆၃၃. ၉	၁၉. ၆	၅. ၄
	၂	သားငါး	၄၇၇၇၀၄၄. ၉	၈. ၄	၅. ၅	၄၉၂၂၉၄၇. ၉	၈. ၀	၃. ၁
	၃	သစ်တော	၁၀၆၀၀၇. ၁	၀. ၂	-၁၆. ၂	၈၁၆၁၅. ၀	၀. ၂	-၂၃. ၀
၂		**စက်မှုကဏ္ဍကြီး**	**၁၇၀၁၀၃၄၁. ၁**	**၂၉. ၉**	**၈. ၃**	**၁၈၉၃၀၇၀၉. ၄**	**၃၀. ၉**	**၁၁. ၃**
	၁	စွမ်းအင်	၇၁၂၈၁. ၁	၀. ၁	-၁၉. ၇	၈၄၆၈၆. ၈	၀. ၁	၁၈. ၈
	၂	သတ္တုနှင့်တွင်းထွက်ပစ္စည်း	၆၂၉၇၇၈. ၇	၁. ၁	၁. ၁	၇၀၁၉၉၁. ၅	၁. ၂	၁၁. ၅
	၃	စက်မှုလက်မှု	၁၂၅၂၂၆၀၅. ၅	၂၂. ၀	၉. ၉	၁၃၈၆၉၈၀၁. ၆	၂၂. ၆	၁၀. ၈
	၄	လျှပ်စစ်ဓာတ်အား	၇၀၁၉၇၄. ၂	၁. ၃	၁၀. ၈	၇၄၇၇၃၀. ၁	၁. ၂	၆. ၅
	၅	ဆောက်လုပ်မှု	၃၀၈၄၇၀၁. ၆	၅. ၄	၄. ၄	၃၅၂၆၄၉၉. ၄	၅. ၈	၁၄. ၃
၃		**ဝန်ဆောင်မှုကဏ္ဍကြီး**	**၂၃၅၉၅၂၃၅. ၉**	**၄၁. ၅**	**၁၀. ၃**	**၂၅၃၅၀၄၂၂. ၄**	**၄၁. ၃**	**၇. ၄**
	၁	ပို့ဆောင်ရေး	၇၁၆၀၈၂၂. ၀	၁၂. ၆	၈. ၃	၇၇၁၁၅၂၈. ၈	၁၂. ၆	၇. ၇
	၂	ဆက်သွယ်ရေး	၃၀၂၉၁၉၄. ၉	၅. ၃	၃၅. ၇	၃၂၈၃၀၁၉. ၀	၅. ၃	၈. ၄
	၃	ငွေရေးကြေးရေး	၁၉၄၅၃၁. ၈	၀. ၃	၁၁. ၂	၂၁၀၅၅၆. ၂	၀. ၃	၈. ၂
	၄	လူမှုရေးနှင့်စီမံခန့်ခွဲရေး	၁၅၂၉၀၃၃. ၀	၂. ၇	၇. ၆	၁၆၀၀၁၁၉. ၇	၂. ၆	၄. ၆
	၅	ငှားရမ်းခနှင့်အခြားဝန်ဆောင်မှု	၁၄၁၀၇၁၁. ၈	၂. ၅	၁၁. ၁	၁၅၈၄၁၀၁. ၃	၂. ၆	၁၂. ၃
	၆	ကုန်သွယ်မှု	၁၀၂၇၀၉၂၂. ၄	၁၈. ၁	၆. ၀	၁၀၉၆၁၀၇၇. ၄	၁၇. ၉	၆. ၇
၄		**စုစုပေါင်းပြည်တွင်းထုတ်လုပ်မှုနှင့်ဝန်ဆောင်မှုတန်ဖိုး(ဂျီဒီပီ)**	**၅၆၉၀၈၀၃၃. ၀**	**၁၀၀. ၀**	**၇. ၆**	**၆၁၃၂၆၃၂၈. ၆**	**၁၀၀. ၀**	**၇. ၈**

လုပ်ချင်တာတွေ၊ စိတ်ကူးတွေကလည်း တဖြည်းဖြည်းနဲ့ ရုပ်လုံးပေါ်လာပြီး ပြည့်လာတယ်။ ထိုင်းဇာတ်ကားတွေမှာ အုန်းမှုတ်ခွက်လေးတွေနဲ့ စားစရာထည့်စားတာကို ကျေးလက်ရိုးရာအနေနဲ့ ဂုဏ်ယူစွာ ထည့်သွင်းပြသွားတာကို တွေ့ရတယ်။ ကျွန်တော်တို့ဆီမှာ မရိုက်ပြကြသေးဘူး။ ဒါတွေကို ဦးအနေနဲ့က စွန့်ပစ်ပစ္စည်းလည်းဖြစ်၊ နောက် ဦးထုတ်လုပ်လိုက်တဲ့၊ ဖန်တီးလိုက်တဲ့ပစ္စည်းက ရှားပါးသွားမယ့်၊ မျိုးသုဉ်းသွားမယ့် သဘာဝသယံဇာတကို ကုန်ခန်းသွားမယ့် ပစ္စည်းမျိုးမဖြစ်ရဘူး။ (ပန်းချီကိုစိုး)

စွန့်ပစ်မည့်အမှိုက်မှ ရွှေဖြစ်စေခဲ့သည့် မြန်မာမှုလက်ရာ အုန်းအနုပညာ

အသက် (၆၀) ကျော်ရှိ အမျိုးသမီးကြီးတစ်ဦး အိမ်ရှေ့ရှိ အုန်းပင်ကြီးကို ဆွေးမြည့်စွာ ငေးကြည့်နေသည်ကို တွေ့ရသည်။ "အုန်းပင်ခုတ်နေလို့ အုန်းပင်နားက ဖြတ်မသွားကြပါနဲ့ခင်ဗျ"ဟု အော်ဟစ်သတိပေးနေသော အုန်းပင်ခုတ်သမားနှင့်အတူပါလာသော လုပ်ဖော်ကိုင်ဖက်၏အသံ။ အုန်းပင်ခုတ်နေသည်ကို နှမြောတသဖြစ်နေသည့် အမျိုးသမီးကြီးသာမက သူ၏ သားသမီးများကလည်း စိတ်မကောင်းသည့် မျက်ဝန်းများဖြင့် တဖြည်းဖြည်းအခုတ်ခံလိုက်ရသော အုန်းပင်ကြီးကို ငေးကြည့်နေကြသည်။

"ဒီအပင်က အန်တီတို့ တစ်သက်ရှိတယ်လို့ ပြောလို့ရတယ်။ အန်တီ့အဖေက ကျိုက်လတ်ဘက်က အပင်မျိုးကို ယူပြီး စိုက်ထားတာ။ အဖေ့လက်ထက်ကတည်းက အခုအချိန်အထိ အရည်အသွေးရော အသီးအညှာကစ လှတယ်။ ကောင်းတယ်။ အုန်းသီးခူးတိုင်း အုန်းသီးကို စားရသလို ပြန်ရောင်းလို့လည်းရတယ်။ အခုနောက်ပိုင်းတော့ တိုက်တွေဆောက်တာများလာတယ်။ အုန်းပင်တွေလည်း မရှိတော့ဘူး။ အန်တီတို့အိမ်က ပျဉ်ထောင်အိမ်။

အိမ်ရှေ့မှာ အုန်းပင်နှစ်ပင်ရှိတယ်။ တစ်ပင်ကတော့ တိုက်ဆောက်တုန်းက ခုတ်လိုက်ရတယ်။ အခုတစ်ပင်ကလည်း တိုက်တွေနဲ့ ကားတွေများလာပြီး လူတွေများလာတော့ အုန်းသီးကြွေကျရင် အန္တရာယ်ဖြစ်မှာစိုးလို့ သက်ဆိုင်ရာကိုပြောပြီးခုတ်လိုက်ရတယ်။ ခုတ်တော့ မခုတ်ချင်ဘူးလေ။ အဖေစိုက်ခဲ့တဲ့ အပင်လေးဆိုတော့ နှမြောတယ်။ အုန်းပင်ကထွက်တဲ့ ပစ္စည်းမှန်သမျှ အသုံးဝင်တယ်။ အုန်းသီးကအစ အုန်းလက် အမှိုက်အထိ လူ့အသုံးအဆောင်ပစ္စည်းတွေ လုပ်လို့ရတယ်"ဟု အိမ်ရှေ့က အုန်းပင်ကြီး ခုတ်လိုက်ရသဖြင့် နှမြောတသဖြစ်နေသူ အသက် (၆၀) ကျော် အမျိုးသမီးကြီးက သူ၏ခံစားချက်ကို ပြန်လည်မျှဝေသည်။

အမှန်တကယ်တွင်လည်း သူပြောသလိုပင်၊ အုန်းပင်သည် လူတို့အတွက် အင်မတန် အသုံးဝင်လှသည်။ အုန်းပင်တစ်ပင်လုံး၏ အသုံးဝင်ပုံကို ဖိလစ်ပိုင်တောင်သူကြီးတစ်ဦးက "ကောင်းကင်မှ ကြယ်ပွင့်များကို ရေတွက်နိုင်စွမ်းရှိသောအခါကျမှ အုန်းပင်၏ အသုံးဝင်ပုံကို ရေတွက်နိုင်လိမ့်မည်"ဟုပင် တင်စားပြောဆိုခဲ့သည်ဟု စာရေးဆရာ လှမောင်မောင်၏ သုတပဒေသာစာစောင် ၁၉၇၉ ခုနှစ် ဇူလိုင်လထုတ် စာစောင်တွင်ပါရှိသော အုန်းပဒေသာ ဆောင်းပါး၌ ထည့်သွင်းဖော်ပြထားသည်ကို တွေ့ရသည်။ စာရေးဆရာ လှမောင်မောင်က အုန်း၏ အသုံးဝင်ပုံကို ပြည့်ပြည့်စုံစုံဖော်ပြထားပြီး အုန်းသည် အိမ်တစ်ဆောင်တည်ဆောက်ရန် အလုံးစုံသော လိုအပ်ချက်တို့ကို ပေးစွမ်းနိုင်ရုံသာမက အိမ်တွင်းသုံး ပရိဘောဂ အဝဝကိုလည်း ပေးစွမ်းနိုင်သည်။ ခုံ၊ ကုလားထိုင်၊ အိပ်ရာ၊ မွေ့ရာ၊ ကော်ဇော၊ တံမြက်စည်း၊ ခွက်၊ မှုတ်၊ ပန်းကန်တို့အပြင် ဆပ်ပြာ၊ သွားတိုက်ဆေး စသော လူသုံးကုန် ပစ္စည်းအမျိုးမျိုးကို အုန်းမှရရှိနိုင်သည်ဟု ဖော်ပြထားသည်။

အုန်းသည် ထင်းမီးသွေးအဖြစ် အပူဓာတ်ကို ပေးစွမ်းသလို အုန်းပင်အရိပ်နှင့် အုန်းရွက်ယပ်တောင်များကလည်း အအေးဓာတ်ကိုပေးသည်။ အုန်းသည် အလင်းရောင်ကို ကာကွယ်ပေးသော အမိုးအကာတို့ကို ထုတ်လုပ်ပေးသကဲ့သို့ အုန်းမီးခွက်သည်လည်း အမှောင်ခွင်း၍ အလင်းဆောင်ပြန်သည်။ အုန်းမှရသော ပစ္စည်းများဖြင့် အထည်များကို ရက်လုပ်နိုင်သကဲ့သို့ တံငါများအတွက် လိုအပ်သော လှေ၊ တက်၊ ပိုက်ကွန်နှင့် ကြိုးများ၊ ရွက်များ မကျန် အသုံးဝင်ပြန်သည်။ အုန်းမှ အရသာထူးကဲသော စားသောက်ဖွယ်ရာတို့ကိုလည်း ပေးစွမ်းပြန်သေးသည်။ ထို့ကြောင့်လည်း အုန်းပင်တစ်ပင်လုံး၏ အသုံးဝင်မှုသည် ရေးသား၍ပင် ကုန်မည်မဟုတ်ပေ။ အသုံးဝင်လှသော အုန်းပင်များကို မြို့ပြဖွံ့ဖြိုးမှု၊ နေအိမ်တိုက်တာများ ဆောက်လုပ်မှုတို့ကြောင့် ခုတ်ပစ်လိုက်ရသော်လည်း အုန်းပင်များ မျိုးသုဉ်းသွားခြင်းတော့ မရှိသေးပေ။ ပေါများစွာ ပေါက်ရောက်နေသော အုန်းပင်များမှထွက်ရှိသည့် ထွက်ကုန်အမျိုးမျိုးကို အနယ်နယ်အရပ်ရပ်သို့ တင်ပို့ရောင်းချနေရသည်။

ထိုသို့ အုန်းပင်ထွက်ပစ္စည်းအမျိုးမျိုးတို့ကို လူသုံးကုန်ပစ္စည်းအမျိုးမျိုး ပြုလုပ်ခဲ့ရာမှ အုန်းသီးမှ မြန်မာမှုအနုလက်ရာ အမှတ်တရပစ္စည်းများ ပြုလုပ်ဖန်တီးနေသည့် ပညာရှင်တစ်ဦးနှင့် မထင်မှတ်ဘဲဆုံတွေ့ခဲ့ရသည်။ သူ၏ လက်ရာများမှာ ပြောင်မြောက်လှပြီး တန်ဖိုးကြီးပစ္စည်းကဲ့သို့ပင် ဖန်တီးပုံဖော်ထားသည့်အတွက် သာမန်စွန့်ပစ်မည့် အုန်းသီးခွံမှ တန်ဖိုးမြင့် ထုတ်ကုန်တစ်ခုအဖြစ် နိုင်ငံခြားသားများ နှစ်သက်စွဲလမ်းသည့် မြန်မာမှုလက်ရာ အနုပညာပစ္စည်းတစ်ခုအဖြစ် ဖန်တီးနိုင်မှုမှာ အံ့မခန်းပင်ဖြစ်သည်။ ထိုသို့ဖန်တီးပုံဖော်ထားသည့် အုန်းအနုပညာလက်ရာ အမှတ်တရပစ္စည်းများသည် အအေးဒဏ်ခံ၊ အပူဒဏ်ခံ၊ အကြမ်းခံသလို လှပသော ပန်းချီအနုပညာလက်ရာများနှင့်ပေါင်းစပ်ကာ အသွင်ဆန်း၊ အမြင်ဆန်း ပုံဖော်ထားသည်မှာ မြင်ရသူတိုင်းက တန်ဖိုးထားရသည့် ပစ္စည်းများဖြစ်သည်အထိ စွမ်းဆောင်နိုင်စွမ်းရှိသည်။

ငယ်ငယ်က အုန်းမှုတ်ခွက်များဖြင့် ဆော့ကစားခဲ့ဖူးသည်။ အဘိုးအဘွားများက အုန်းမှုတ်ခွက်လေးများဖြင့် မြန်မာမုန့်များ ထည့်ကျွေးသည်ကို စားဖူးသလို အုန်းမှုတ်ခွက်လေးအား တုတ်ဖြင့်ထိုးကာ သောက်ရေခွက်အဖြစ် ပြုလုပ်သည်ကိုလည်း ကြုံဖူးသည်။ ကျေးလက်ဒေသအချို့တွင် ယနေ့တိုင် ထိုသို့သော အုန်းမှုတ်ခွက်လေးများ တွေ့မြင်နိုင်သေးသည်။ ယခု "ပန်းချီ ကိုစိုး" ဟုခေါ်သော မြန်မာမှုအနုပညာလက်ရာများကို အုန်းမှုတ်ခွက်များ ပုံဖော်ဖန်တီးနေသူတစ်ဦး၏ အုန်းအနုပညာလက်ရာများကို တွေ့မြင်ရသည့်အခါ စွန့်ပစ်တော့မည့် ပစ္စည်းများ၊ အမှိုက်ဖြစ်မည့် ပစ္စည်းများဖြင့် အဖိုးတန် မြန်မာမှုလက်ရာ အနုပညာပစ္စည်း၊ အမှတ်တရလက်ဆောင်ပစ္စည်း ထုတ်လုပ်နိုင်မှုအပေါ် အထူးစိတ်ဝင်စားမိသည်။ သူ၏ လက်ရာပစ္စည်းတော်တော်များများကို နိုင်ငံခြားသားများသာမက မြန်မာတိုင်းရင်းသားအချင်းချင်း လက်ဆောင်ပေးရန်အတွက်လည်း လာရောက်ဝယ်ယူခြင်း၊ အော်ဒါမှာခြင်းများ ရှိသည်ဟု သိရသည်။

"အုန်းနဲ့ပတ်သက်ပြီး လေ့လာခဲ့တာ ကြာပါပြီ။ ၂၀၀၅ ကနေစပြီးတော့ စမ်းသပ်လုပ်ကြည့်ခဲ့တယ်။ အကြိမ်ကြိမ်ပေါ့။ တကယ်ပီပီပြင်ပြင် ရုပ်လုံးထွက်လာတာက ၂၀၁၂ လောက်စပြီး ပီပီပြင်ပြင်ဖြစ်သွားတယ်။ တော်တော်စမ်းသပ်ခဲ့ရတယ်။ အဲဒီအပေါ်မှာလည်း ဒီဇိုင်းတွေ၊ အမြင်တွေလည်း ပြောင်းသွားတယ်။ အခက်အခဲတွေလည်း အများကြီးပဲ။ ကျော်လွှားရမှာတွေလည်း တွေ့လာရတယ်။ လုပ်ချင်တာတွေ၊ စိတ်ကူးတွေကလည်း တဖြည်းဖြည်းနဲ့ ရုပ်လုံးပေါ်လာပြီး ပြည့်လာတယ်။ ထိုင်းဇာတ်ကားတွေမှာ အုန်းမှုတ်ခွက်လေးတွေနဲ့ စားစရာထည့်စားတာကို ကျေးလက်ရိုးရာအနေနဲ့ ဂုဏ်ယူစွာ ထည့်သွင်းပြသွားတာကို တွေ့ရတယ်။ ကျွန်တော်တို့ဆီမှာ မရိုက်ပြကြသေးဘူး။ ဒါတွေကို ဦးအနေနဲ့က စွန့်ပစ်ပစ္စည်းလည်းဖြစ်၊ နောက် ဦးထုတ်လုပ်လိုက်တဲ့၊ ဖန်တီးလိုက်တဲ့ ပစ္စည်းက ရှားပါးသွားမယ့်၊ မျိုးသုဉ်းသွားမယ့် သဘာဝသယံဇာတကို ကုန်ခန်းသွားမယ့် ပစ္စည်းမျိုးမဖြစ်ရဘူး။ ဒီလိုဟာကို ဦးတည်ပြီးတော့ ဖန်တီးပြုလုပ်ခဲ့တာဖြစ်ပါတယ်။ တချို့ကုမ္ပဏီတွေက နိုင်ငံခြားကုမ္ပဏီတွေဆိုတော့ သကြားလုံးထည့်ဖို့၊ ပစ္စည်းလေးတွေထည့်ဖို့ လုပ်ခိုင်းတာရှိသလို အခုဆိုရင် ဟင်းချက်ပြပွဲတွေ၊ ပရိဂရမ်တွေမှာ အလှဆင်ထည့်သွင်းဖို့အတွက် သုံးလာတာရှိပါတယ်။ မစည် (Syi Food Garden) ရဲ့ ရုပ်သံအစီအစဉ်တွေနဲ့ ဟိုတယ်၊ စင်တာတွေက ပရိုမိုးရှင်းပွဲတွေမှာလည်း ထည့်သွင်းဖော်ပြလာပါတယ်" ဟု အုန်းအနုပညာ မြန်မာမှုလက်ရာများကို ဖန်တီးပုံဖော်နေသူ ပန်းချီကိုစိုးက ပြောသည်။

၎င်းအနေဖြင့် ဖန်တီးပုံဖော်မှုများကို လက်ဆင့်ကမ်းဖြန့်ဝေလိုသည့်အပြင် နိုင်ငံခြားသားများအား ဆွဲဆောင်မှုအနေဖြင့်လည်း ကျယ်ကျယ်ပြန့်ပြန့် ဆောင်ရွက်လိုစိတ်ပြင်းထန်လျက်ရှိသည်။ သာမန်အလှဆင်ထားသော အုန်းမှုတ်ခွက်များမဟုတ်ဘဲ အကြမ်းခံသည့်အပြင် ဖန်တီးထားသည့် ပန်းချီအနုပညာလက်ရာများကို ရေစိုခံ၊ အပူခံ၊ အအေးဒဏ်ခံပြုလုပ်ထားနိုင်သည့်အတွက်လည်း နည်းပညာအရ နှစ်ပေါင်းများစွာ သုတေသနပြု လေ့လာစမ်းသပ်မှုများစွာ ပြုလုပ်ခဲ့ရခြင်းပင်ဖြစ်သည်။ ယင်းနှင့်ပတ်သက်၍ တစ်ချိန်တွင် စာအုပ်ရေးသားထုတ်ဝေရန် ရည်ရွယ်ထားပြီး မြန်မာမှုလက်ရာများကို လက်ဆင့်ကမ်းပေးအပ်ခြင်းအပြင် အုန်းနှင့် ပတ်သက်၍လည်း အသေးစိတ် ရေးသားသွားရန် အစီအစဉ်ရှိကြောင်း သိရသည်။ ပန်းချီကိုစိုးသည် မူလက ပန်းချီဆရာမဟုတ်သော်လည်း မူလပါရမီရင့်သန်သူဖြစ်ကာ စိတ်ဝင်တစားလေ့လာလိုက်စားရင်း ယခုကဲ့သို့ လက်ရာများကို ဖော်ထုတ်နိုင်ခဲ့ခြင်းအပြင် "ရှမ်းတိုင်းရင်းသားတို့၏ ရိုးရာလက်မှုပညာ ယွန်းကွမ်းအစ်နှင့် အဆင်များ" စာအုပ်ကိုလည်း ရေးသားထုတ်ဝေနိုင်ခဲ့ပြီး သမိုင်းပညာရှင်ကြီး ဒေါက်တာသန်းထွန်းကိုယ်တိုင်ပင် အမှာစာ ရေးသားပေးခဲ့သည်ဟု သိရသည်။ ပန်းချီကိုစိုးသည် အမည်ရင်း ဦးတင်စိုးဖြစ်ပြီး တပ်မတော်(ရေ)နှင့် အမှတ် (၁) စက်မှုဝန်ကြီးဌာနတို့တွင် တာဝန်ထမ်းဆောင်ခဲ့ကာ တာဝန်မှ အငြိမ်းစားယူပြီးနောက် ယခုကဲ့သို့ မြန်မာမှုလက်ရာများ ဖန်တီးပုံဖော်နေသူဖြစ်သည်။ ယခု ဖန်တီးပြုလုပ်ထားသော အုန်းလက်မှုပညာတွင် ယွန်းပန်းချီပုံစံများ၊ ကျောက်စီပန်းချီလက်ရာပုံစံများ၊ အုန်းဆံကြိုးဖြင့် ပုံဖော်တပ်ဆင်ထားခြင်းများ စသည်ဖြင့် လက်ရာမျိုးစုံ၊ အရောင်အသွေးမျိုးစုံ၊ အုန်းသီးအကြီး၊ အသေးပေါ်မူတည်၍ အရွယ်အစားမျိုးစုံတို့ကို ပုံဖော်ဖန်တီးထားသည်။ သဘာဝအရ ရရှိလာသည့် အုန်းသီးကို လှပသော လက်ရာတစ်ခုအသွင်သာမက လှည့်ဖွင့်လို့ရ၊ လှည့်ပိတ်လို့ရသည့် လုံခြုံစွာ ဖွင့်ပိတ်ပြုလုပ်နိုင်သည့် သဘာဝနည်းပညာတစ်ခုကိုလည်း ထည့်သွင်းထားသည်ကို တွေ့ရသည်။

"အာဆီယံဒေသတွင်း နိုင်ငံတွေဟာ ယဉ်ကျေးမှုဓလေ့စရိုက်တွေ သိပ်မကွာခြားကြပါဘူး။ ဒီလိုပဲ လက်မှုပညာရပ်တွေမှာလည်း တူညီတာတွေ အများကြီးရှိပါတယ်။ ဗီယက်နမ်တို့၊ ထိုင်းတို့မှာလည်း အုန်းနဲ့ပြုလုပ်တဲ့ လက်မှုပညာတွေရှိပါတယ်။ ကျွန်တော်တို့အနေနဲ့ မြန်မာမှုအနုပညာလက်ရာတွေကို စွန့်ပစ်ပစ္စည်း၊ အမှိုက်ဖြစ်မယ့် ပစ္စည်းကနေ တန်ဖိုးမြင့် အမှတ်တရပစ္စည်းအဖြစ်နဲ့ ထုတ်လုပ်တာမျိုးကို အားပေးပြီး ဈေးကွက်ထဲရောက်အောင် ဖော်ထုတ်ပေးသင့်ပါတယ်။ ဒီကနေဝယ်သွားတဲ့ပစ္စည်းတွေဟာ နိုင်ငံခြားရောက်ရင် ဈေးအတော်ကြီးသွားပါတယ်။ တချို့လက်ရာတွေက ပြန်မရနိုင်တော့တဲ့ လက်ရာမျိုးတွေဖြစ်ပါတယ်။ ဒီလိုလက်ရာတွေကို ဘယ်သူပဲလုပ်လုပ် အားပေးသင့်ပြီး လက်ဆင့်ကမ်းပေးသင့်ပါတယ်။ ဂျပန်နိုင်ငံကလည်း စိတ်ဝင်စားမှုရှိပြီး ဖိတ်ခေါ်တာမျိုးတော့ ရှိပါတယ်။ အဓိကကတော့ ဖော်ထုတ်ခွင့်ရဖို့ နိုင်ငံတကာပြပွဲတွေမှာ ပြသခွင့်ရဖို့၊ မြန်မာမှုလက်ရာတွေကို နိုင်ငံတကာက၊ ကမ္ဘာက သိအောင် လုပ်ခွင့်ရဖို့အခြေအနေတွေ လိုအပ်ပါတယ်။ အာဆီယံလွတ်လပ်တဲ့ ကုန်သွယ်မှုတွေလာရင် သူများနိုင်ငံက အိမ်နီးချင်းနိုင်ငံက ပစ္စည်းတွေ စိမ့်ဝင်လာတာထက် ကိုယ့်မြန်မာမှုလက်ရာတွေကို ထိုးဖောက်နိုင်အောင် ဆောင်ရွက်ဖို့လိုပါတယ်။ အခုဆိုရင် ခရီးသွားတွေ တစ်နှစ်ထက်တစ်နှစ် ပိုပိုများလာပြီလေ" ဟု ပန်းချီကိုစိုးက မြန်မာမှုလက်ရာများ ထုတ်ဖော်ပြသနိုင်ရေးနှင့် ပတ်သက်ပြီး အကြံပြုပြောကြားသည်။

ငွေကြေးရရှိရုံ၊ အမြတ်ရရှိရုံသက်သက်မဟုတ်ဘဲ မြန်မာမှုလက်ရာ အနုပညာကို ထုတ်ဖော်ပြသပြီး အလှသက်သက်မဟုတ်သည့် အရည်အသွေးကောင်းပစ္စည်းများ ထုတ်လုပ်နိုင်ရန်လည်း လိုအပ်သည်ဟု ၎င်းကဆိုသည်။ ထိုသို့သော အုန်းမှုတ်ခွက်မှ အမှတ်တရ အလှပစ္စည်းများ ပြုလုပ်ရောင်းချနေသည်ကို နိုင်ငံခြားသားခရီးသွားဈေးကွက်တွင် တွေ့မြင်ဖူးသော်လည်း အလှသက်သက်သာဖြစ်ပြီး ခဏတာအတွင်း ပြန်လည်ပျက်စီးနိုင်သည့် ပစ္စည်းများဖြစ်သည့်အတွက်ကြောင့် တန်ဖိုးမြင့် အရည်အသွေးကောင်း လက်မှုပစ္စည်းများ ထုတ်လုပ်နိုင်ရန်လည်း လိုအပ်သည်ဟု သိရသည်။

မြန်မာနိုင်ငံတွင် အုန်းပင်မှသာမက ထန်းပင်မှလည်း ထန်းပင်ထွက်ပစ္စည်းအမျိုးမျိုးတို့ကို လူ့အသုံးအဆောင်ပစ္စည်းများအဖြစ် အသုံးပြုနေကြပြီး ထိုသို့သော ပစ္စည်းများကို တန်ဖိုးမြင့်ထုတ်ကုန်ဖြစ်စေမည့်အပြင် မြန်မာမှုလက်ရာများလည်း ထုတ်ဖော်ပြသနိုင်သည့် ပစ္စည်းများအဖြစ် ထုတ်လုပ်နိုင်ပါက စွန့်ပစ်အမှိုက်မှ တန်ဖိုးရှိထုတ်ကုန်အဖြစ် ရောက်ရှိလာမည်ဖြစ်ပြီး တစ်ဖက်တစ်လမ်းမှလည်း ဝင်ငွေရရှိစေမည်ဖြစ်သည်။ ကျေးရွာတစ်ရွာ ထုတ်ကုန်တစ်မျိုးဟူသော ဆောင်ပုဒ်ကိုအကောင်အထည်ဖော်ကာ ကုန်ထုတ်လုပ်မှုကို အားပေးသွားရန် လိုအပ်ပြီး အထူးသဖြင့် ကျေးလက်ဒေသ အလုပ်အကိုင်နှင့် အခွင့်အလမ်း၊ ဝင်ငွေရရှိနိုင်မှု၊ ကျေးလက်ရိုးရာ လက်မှုပညာနှင့် ဒေသထွက်အစားအစာ၊ ပစ္စည်းများကို တန်ဖိုးမြင့်ထုတ်ကုန်များအဖြစ် ဖန်တီးထုတ်လုပ်နိုင်မှု၊ ထိုသို့သော ရည်ရွယ်ချက်များနှင့်အတူ ကျေးလက်ဒေသ ခရီးသွားဖွံ့ဖြိုးရေးတွေကိုပါ အကောင်အထည်ဖော်သွားနိုင်လျှင် သဘာဝအခြေခံမြေခံကောင်းသော မြန်မာနိုင်ငံအတွက် အလားအလာကောင်းများစွာ ရှိနေသည်ဟု သုံးသပ်ကြသည်။ တိမ်မြုပ်ပျောက်ကွယ်နေသော အဖိုးတန်များကို နိုင်ငံတကာကသိအောင်၊ မြန်မာနိုင်ငံတစ်ဝန်းရှိ ပြည်သူလူထုတစ်ရပ်လုံးသိအောင် ဖော်ထုတ်အားပေးပံ့ပိုးဖြည့်ဆည်းပေးနိုင်ရန်သာ လိုအပ်ပါသည်ဟုသာ. . . . .။

ဆုနှင်းလှဲ့

ရုပ်မြင်သံကြားအစီအစဉ်များ

[၂၅ - ၁၂ - ၂၀၁၅ (သောကြာနေ့)]

မြန်မာ့ရုပ်မြင်သံကြား News Channel

၆း၀၀	မင်းကွန်းဆရာတော်ကြီး၏ ပရိတ်တရားတော်
၈း၃၅	မျက်မှောက်ရေးရာအဖြာဖြာ
၉း၃၅	အနုပညာသတင်းအစီအစဉ်
၁၀း၃၅	မြန်မာ့ရုပ်မြင်သံကြားလူငယ် အစီအစဉ်
၁၁း၃၅	သိပ္ပံနှင့် နည်းပညာအစီအစဉ်
၁၂း၅၀	စူပါစာအုပ်(အပိုင်း-၂) "အံ့ဖွယ်မိတ်ဆွေယေရှုသခင်"
၂း၀၀	နိုင်ငံခြားဇာတ်လမ်းတွဲ "ကြယ်စင်ခတဲ့ နှလုံးသား" (အပိုင်း-၃၄)
၂း၃၀	မှတ်မှတ်ထင်ထင်မြန်မာ့ရုပ်ရှင် (အပိုင်း-၂)
၃း၁၅	မြန်မာ့ဝလေ့ရိုးရာလက်ဝှေ့ [စောလှကြည်ထူး(မြန်မာ)နှင့် နိုဝီဆိုရပ်(ထိုင်း)]
၃း၃၅	ညဏ်ရည်ချင်းပြိုင်ဘယ်သူနိုင်
၄း၃၅	Weekly Sports Info
၅း၃၅	Hyper Sports
၇း၁၅	နိုင်ငံခြားဇာတ်လမ်းတွဲ "ကြယ်စင်ခတဲ့နှလုံးသား" (အပိုင်း-၃၅)
၈း၀၀	ပြည်တွင်းသတင်း၊နိုင်ငံတကာ သတင်း၊ မိုးလေဝသအခြေအနေ
၈း၃၅	ကမ္ဘာ့ကုန်သွယ်မှုဂိတ်တံခါး
၈း၄၅	လူသားနှင့်ဇီဝအဝန်း နယ်မြေကန်သာအင်းလေးရေ
၈း၅၅	ASEAN Economic Community (AEC) -နိုင်ငံခြားဇာတ်လမ်းတွဲ "တောင်းတဲ့ဆု" (အပိုင်း-၅၅) -ချစ်သောဉကမ္ဘာမြေ -Channel Zero (အပိုင်း-၂)

မှတ်ချက်။ နာရီစဉ်တိုင်းတွင် ပြည်တွင်းသတင်းနှင့် နိုင်ငံတကာသတင်းများ ထုတ်လွှင့်ပေးပါသည်။

မြန်မာ့ရုပ်မြင်သံကြား Entertainment Channel

၆း၀၀	အဖွင့် -အလင်္ကာဝတ်ရည် မြန်မာမှုတေးဂီတ အဖွဲ့ဖျော်ဖြေခန်း (အပိုင်း-၁၀)
၆း၂၀	ပြည်သူ့နီတိ "မိမိနေအိမ်ကိုတည် ဆောက်ကြသူများ" (ဇာတ်သိမ်း)
၆း၄၀	ရောင်စုံရေးသီတေးပန်းချီ
၇း၀၀	နိုင်ငံခြားဇာတ်လမ်းတွဲ "မကြွေတဲ့နှင်းဆီ" (အပိုင်း-၂၆)
၈း၃၅	တေးဂီတအစီအစဉ်
၈း၅၀	မြန်မာဗီဒီယိုဇာတ်လမ်း "မချစ်ဘူးမုန်းတယ်" (ဇာတ်သိမ်း) (နိုင်းနိုင်း၊ အေးမြတ်သူ) (ဒါရိုက်တာ-အောင်ဩဘာ)
၉း၅၀	ပြည်သူ့နီတိ "သားရဲကောင်သို့ ချဉ်းကပ်ခြင်း"

တစ်နေ့(၆)နာရီစာ (၄)ကြိမ်ပြသပါမည်။

MRTV- 4

၅း၀၀	ပဌာန်းပါဠိတော်+ အာဋာနာဋိယသုတ်
၅း၂၀	MRTV-4 သတင်း
၅း၄၀	"ဗုဒ္ဓသမီးတော်များ၏ ရင်တွင်းစကား" (အပိုင်း-၁၄) တရားတော် (ပါမောက္ခချုပ်ဆရာတော် ဒေါက်တာဘဒ္ဒန္တနန္ဒ မာလာဘိဝံသ)
၆း၄၀	MRTV-4 ရုပ်သံဇာတ်လမ်းတွဲ "အကြင်နာလက်ကလေး" (အပိုင်း-၅၁)
၇း၃၀	MRTV-4 သတင်း
၇း၅၀	ရန်ကုန်မြင်ကွင်းကျယ် (ပန်းလှိုင်စီလုံဆေးရုံ၏ မိခင်နှင့်ကလေးများနေ့ ပျော်ပွဲရွှင်ပွဲ)
၉း၀၀	MRTV-4 ရုပ်သံဇာတ်လမ်းတွဲ "မျဉ်းပြိုင်ကြားက မေတ္တာများ" (အပိုင်း-၇၅)
၉း၄၀	အနုပညာမိုးကောင်းကင်
၁၀း၀၅	ခေတ်သစ်ပျိုမေ
၁၁း၂၅	MRTV-4 Stage
၁၁း၅၅	MRTV-4 ရုပ်သံဇာတ်လမ်းတွဲ "တော်ဝင်သူရွှေမျက်နှာ" (အပိုင်း-၂၃)
၁၂း၄၀	ရွှေပါရမီကျန်းမာရေး ဖောင်ဒေးရှင်း၏ကျန်းမာရေး စောင့်ရှောက်မှု(ရခိုင်)ခရီးစဉ်
၂း၂၀	မြန်မာ့ရုပ်သံဇာတ်လမ်းတွဲ "ဝက်ပါစံအိမ်" (အပိုင်း-၂၄)
၆း၁၀	Health Fix
၆း၁၅	MRTV-4 ရုပ်သံဇာတ်လမ်းတွဲ "အကြင်နာလက်ကလေး" (အပိုင်း-၅၂)
၇း၂၀	မြန်မာရုပ်သံဇာတ်လမ်းတွဲ "ဝက်ပါစံအိမ်" (အပိုင်း-၂၅)
၈း၂၀	ရသစုံညွှန်းတမ်းများ
၈း၄၀	MRTV-4 ရုပ်သံဇာတ်လမ်းတွဲ "မျဉ်းပြိုင်ကြားက မေတ္တာများ" (အပိုင်း-၇၆)
၉း၂၅	MRTV-4 ရုပ်သံဇာတ်လမ်းတွဲ "တော်ဝင်သူရွှေမျက်နှာ" (အပိုင်း-၂၄)

မြဝတီ

၆း၀၃	တရားတော်
၆း၁၅	မေတ္တာပို့
၆း၂၀	ဓမ္မပူဇာတေး
၆း၂၅	ကိုယ်လက်လှုပ်ရှားအားကစား
၆း၃၅	မျိုးချစ်တပ်မတော်
၆း၄၀	မှတ်တမ်း
၆း၅၀	မြန်မာသံစဉ်ချိုနားဝင်
၇း၂၀	မြန်မာပြည်တွင်ထုတ်လုပ်သည်
၇း၂၅	အမျိုးရေးတေးကဗျာ
၇း၃၀	သင့်အတွက်တစ်နေ့တာ
၈း၀၀	မြဝတီရုပ်မြင်သံကြားသတင်း
၈း၁၀	စိုက်ပျိုးသုတ
၈း၂၅	DVD Hits
၈း၃၅	ဟန်ချက်ညီညီနိုင်ငံတော်သစ်ဆီ
၈း၅၀	မြဝတီနေ့စဉ်သတင်း
၉း၂၀	သူနှင့်သူ၏သီချင်းများ
၄း၀၆	တစ်ပတ်အတွင်းစီးပွားရေးသတင်း
၄း၂၅	မြန်မာသံစဉ်ချိုနားဝင်
၄း၄၀	ဇာတ်လမ်းတို
၄း၄၅	ရင်ခုန်စီးဆင်းအချစ်သီချင်း
၅း၁၀	သာယာသီကြွေးခေတ်ဆန်းတေး
၅း၂၀	လည်မယ် . . . စားမယ်ကမ္ဘာတစ်ခွင်ဝယ်
၆း၀၀	မြဝတီရုပ်မြင်သံကြားသတင်း
၆း၁၀	ရှုမောဖွယ်ရာ ရွှေရုပ်လွှာ
၆း၃၀	"ရွာ"ဟာသဇာတ်လမ်းတွဲ အပိုင်း(၃၃၂) (ဒါရိုက်တာ-မိုးဇော်ကို)
၇း၀၀	ရသစုံလင်ရုပ်မြင်ဇာတ်လမ်း - ရွှေရောင်သက်တံများ အပိုင်း(၁၁)
၈း၀၀	မြဝတီရုပ်မြင်သံကြားသတင်း -ဒို့တာဝန်အရေး(၃)ပါး -နိုင်ငံတကာသတင်း -မိုးလေဝသသတင်း -VOA အင်္ဂလိပ်စာသင်ခန်းစာ -သံစဉ်များနှင့်ကမ္ဘာ -ယနေ့ညအတွက်မြဝတီ၏ တေးလက်ဆောင် Lucky Door မြဝတီရုပ်မြင်သံကြားသတင်း

ဂျပန်နိုင်ငံခရီးစဉ်ကိုဖျက်လိုက်တဲ့ ကင်မ်ဟာနူး

တောင်ကိုရီးယားမင်းသမီးချော ကင်မ်ဟာနူးဟာ သူ့ရဲ့သတို့သားလောင်းနဲ့ ဂျပန်နိုင်ငံကို အလည်အပတ်ထွက်ရန်စီစဉ်ထားတဲ့ လေးရက်ကြာ ခရီးစဉ်တစ်ခုကို ဖျက်လိုက်ပါတယ်။

ခရီးစဉ်ပျက်ခဲ့ရတဲ့အကြောင်းကတော့ မင်းသမီးဟာ လတ်တလောမှာ ရိုက်ကူးလျက်ရှိတဲ့ သူ့ရဲ့ရုပ်ရှင်သစ် "Don't Forget Me"အတွက် ရိုက်ကူးရေးလုပ်ငန်းတွေနဲ့ မအားမလပ်ဖြစ်နေတာကြောင့်ပဲဖြစ်တယ်လို့ ဟန်စင်းနီးမားဒေါ့ကွန်းမှာ ဖော်ပြခဲ့ပါတယ်။

ကင်မ်ဟာနူးဟာ သူ့ရဲ့သတို့သားလောင်းနဲ့ စေ့စပ်ထားပြီးဖြစ်ကာ ၂၀၁၆ ခုနှစ် မတ်လအတွင်းမှာ လက်ထပ်သွားဖို့စီစဉ်ထားပါတယ်။ ကင်မ်ရဲ့ သတို့သားလောင်းဟာ သူ့ထက်အသက်တစ်နှစ်ခန့်ငယ်တဲ့ စီးပွားရေးလုပ်ငန်းရှင်တစ်ဦးဖြစ်ပါတယ်။ သူတို့နှစ်ဦး ချစ်သူတွေဖြစ်နေကြပြီဆိုတဲ့အကြောင်းကို ကင်မ်က ပြီးခဲ့တဲ့အောက်တိုဘာလအတွင်းက တရားဝင်ထုတ်ဖော်ပြောကြားခဲ့ကာ လတ်တလောမှာတော့ မင်္ဂလာအခမ်းအနားအတွက် ပြင်ဆင်မှုတွေစတင်ပြုလုပ်နေပြီလို့ဆိုပါတယ်။

လတ်တလောမှာ ကင်မ်ဟာနူးဟာ ရုပ်ရှင်နဲ့ ဒရမ်မာဇာတ်ကားများစွာကို ရိုက်ကူးလျက်ရှိပြီး ယင်းရုပ်ရှင်များအနက် တစ်ခုကို လာမယ့်ဇန်နဝါရီ ၇ ရက်မှာ စတင်ထုတ်လုပ်ဖြန့်ချိသွားမှာဖြစ်ကြောင်း သိရပါတယ်။

မယ်စကြဝဠာအဖြစ်မှားယွင်းကြေညာခံရပြီးနောက် ကိုလံဘီယာအလှမယ်၏ ဖွင့်ဟချက်

ဒီဇင်ဘာ ၂၀ ရက်က အမေရိကန်မှာကျင်းပခဲ့တဲ့ (၆၄) ကြိမ်မြောက် မယ်စကြဝဠာပြိုင်ပွဲတွင် သမိုင်းစဉ်တစ်လျှောက် အဆိုးရွားဆုံးလွဲချော်မှုဟုဆိုနိုင်သည့် မယ်စကြဝဠာဆုရှင်ကို မှားယွင်းကြေညာခဲ့မှုဖြစ်ပွားခဲ့သည်။ ယင်းမှားယွင်းမှုကြီးတွင် မယ်စကြဝဠာအဖြစ် မှားယွင်းကြေညာခံခဲ့ရသူ ကိုလံဘီယာအလှမယ် အေရီရက်ဒ်နာဂူတီရက်ဇ်အယ်လ်ဗာရိုကထိုသို့လွဲချော်ခဲ့ရခြင်းမှာ သူ့ကံတရားသာဖြစ်ကြောင်း ဒီဇင်ဘာ ၂၂ ရက်က သူ၏ အင်စတာဂရမ် စာမျက်နှာပေါ်တွင် ရေးသားဖော်ပြခဲ့သည်။

အသက်(၂၁)နှစ်အရွယ် မော်လ်ဒယ်နှင့် ရုပ်သံအစီအစဉ်တင်ဆက်သူ ကိုလံဘီယာအလှမယ်က သူ့အတွက် သရဖူဆောင်းခွင့်ရခဲ့သော နှစ်မိနစ်ခန့်အခိုက်အတန့်လေးသည် ဘဝတွင် သူနှင့်အတူ အမြဲအမှတ်တရရှိနေမည်ဖြစ်ကြောင်း သူ၏လူမှုကွန်ရက်မီဒီယာပေါ်တွင် မယ်စကြဝဠာသရဖူဆောင်းထားသော သူ၏ဓာတ်ပုံနှင့် ယမန်နှစ် မယ်စကြဝဠာနှင့်အတူ အောင်ပွဲခံနေသော သူ၏ဓာတ်ပုံများကိုပါ တွဲဖက်ဖော်ပြခဲ့သည်။

ထို့ပြင် ကိုလံဘီယာအလှမယ်က "မုန်တိုင်းပြီးရင် လေပြည်လာမှာပါ။ ကျွန်မကို အွန်လိုင်းမီဒီယာကနေတစ်ဆင့် စာတွေပို့ပြီး နှစ်သိမ့်ခဲ့ကြတဲ့ ကမ္ဘာတစ်ဝန်းက ပရိသတ်တွေကို ကျေးဇူးအထူးတင်ပါတယ်။ ပရိသတ်တွေအားလုံးဟာ ကျွန်မရဲ့ ဘဝစာအုပ်ကြီးထဲမှာ မမေ့နိုင်တဲ့သူတွေအဖြစ် ပါဝင်နေမှာပါ။ ကျွန်မရဲ့ တိုင်းပြည်က ပရိသတ်တွေသာမက ကမ္ဘာတစ်ဝန်းက ပရိသတ်တွေကပါ ကျွန်မကို အားပေးခဲ့ကြလို့ ကျွန်မဟာ ကံအကောင်းဆုံးလူသားတစ်ဦးဖြစ်လာခဲ့ပါတယ်"ဟု ရေးသားဖော်ပြခဲ့သည်။

ဆက်လက်ပြီး သူက "ဒီမှားယွင်းခဲ့မှုကြီးကြောင့် ကျွန်မဟာ တိုင်းပြည်အတွက် နှစ်မိနစ်စာအပျော်တွေကို သယ်ဆောင်လာနိုင်ခဲ့ပါတယ်။ ဒီအမှားကြီးကြောင့်ပဲ အခုဆို ကိုလံဘီယာနဲ့ လက်တင်အသိုက်အဝန်းအကြောင်းကို ကမ္ဘာကြီးရဲ့နေရာတိုင်းမှာ ပြောနေကြပါပြီ"ဟုလည်း ဖော်ပြခဲ့သည်။

ဂူတီရက်ဇ်က မယ်စကြဝဠာအဖြစ် အရွေးချယ်ခံရသည့် ဖိလစ်ပိုင်အလှမယ်ထံသို့လည်း ဂုဏ်ယူဝမ်းမြောက်ကြောင်းနှင့်သူ၏ကြင်နာမှု၊ အားပေးမှုတို့အတွက် ကျေးဇူးတင်ရှိကြောင်း ရည်ညွှန်းရေးသားကာ အွန်လိုင်းမီဒီယာကနေတစ်ဆင့် ဖော်ပြခဲ့သည်။

အေးပြည့် - စုစည်းသည်

ခရစ္စမတ်အထိမ်းအမှတ် နှင်းလူသားရုပ်တုကို အတူပြုလုပ်ခဲ့တဲ့ တေလာဆွစ်တို့စုံတွဲ

အမေရိကန်ပေါ့ပ်အဆိုတော် တေလာဆွစ်နှင့် သူ၏ချစ်သူ ဒီဂျေပညာရှင် ကယ်လ်ဗင်ဟဲရစ်တို့နှစ်ဦးသည် ဒီဇင်ဘာ ၂၅ ရက်တွင် ကျရောက်သည့် ခရစ္စမတ်နေ့အထိမ်းအမှတ်အဖြစ် နှင်းလူသားရုပ်တုကို အတူပြုလုပ်ကာ ခရစ္စမတ်နေ့ကို ကြိုဆိုဂုဏ်ပြုခဲ့ကြသည်။

တေလာဆွစ်နှင့် ကဲလ်ဗင်တို့နှစ်ဦးသည် အဆိုပါနှင်းလူသားရုပ်တုကို တေလာ၏မိသားစုနှင့်အတူ လည်ပတ်ခဲ့ကြသည့် အားလပ်ရက်ခရီးစဉ်အတွင်း တေလာ၏မောင်ဖြစ်သူ အော်စတင်နှင့်အတူပြုလုပ်ခဲ့ကြပြီး ၎င်းတို့သုံးဦးနှင့် နှင်းလူသားရုပ်တုတို့တွဲဖက်ရိုက်ကူးထားသည့်ဓာတ်ပုံကို တေလာက သူ၏အင်စတာဂရမ်စာမျက်နှာပေါ်တွင် ဖော်ပြခဲ့သည်။

ထို့ပြင် "Blank Space"တေးသီချင်း အဆိုတော်တေလာက နှင်းလူသားပြုလုပ်နေသည့် သူတို့ချစ်သူနှစ်ဦး၏ ပျော်ရွှင်ဖွယ်ပုံရိပ်များကိုလည်း အွန်လိုင်းမီဒီယာမှတစ်ဆင့် ဖော်ပြခဲ့သည်။ အဆိုပါ ဓာတ်ပုံများအရ တေလာတို့ရောက်ရှိနေသောနေရာသည် နှင်းများဖြင့်ဖုံးလွှမ်းနေပြီး သာယာသည့်နေရာတစ်ခုဖြစ်ကာ မည်သည့်နေရာဖြစ်ကြောင်းကိုမူ တေလာက ဖော်ပြခဲ့ခြင်းမရှိပေ။

မန်စီးတီးအသင်းခေါင်းဆောင် ကွန်ပနီ ဆန်းဒါးလန်းနှင့်ပွဲစဉ်တွင် ပါဝင်လာမည်

ပရီမီယာလိဂ်ကလပ် မန်စီးတီးအသင်း၏ အသင်းခေါင်းဆောင် ကွန်ပနီသည် ဆန်းဒါးလန်းအသင်းနှင့် ယှဉ်ပြိုင်ကစားမည့် ပရီမီယာလိဂ်ပွဲစဉ်တွင် မန်စီးတီးအသင်းနှင့်အတူ ပြန်လည်ပါဝင်လာမည်ဖြစ်ကြောင်း နည်းပြ ပယ်လီဂရီနီက အတည်ပြုပြောကြားခဲ့သည်။

မန်စီးတီးအသင်းခေါင်းဆောင် ကွန်ပနီသည် ခြေသလုံး ဒဏ်ရာရရှိခဲ့ခြင်းကြောင့် ယခုနှစ်ဘောလုံးရာသီတွင် မန်စီးတီးအသင်းနှင့်အတူ ပရီမီယာလိဂ်ပွဲစဉ် ရှစ်ပွဲသာ ပါဝင်ပွဲထွက်ကစားနိုင်ခဲ့သည်။ သို့ရာတွင် ကွန်ပနီပါဝင်ကစားခဲ့သည့် ပွဲစဉ်ရှစ်ပွဲတွင် ခြောက်ပွဲအထိ နိုင်ပွဲရရှိခဲ့ပြီး နှစ်ပွဲသရေရလဒ်ထွက်ပေါ်ခဲ့သည်။

ကွန်ပနီမပါဝင်နိုင်ခဲ့သည့် ပွဲစဉ်ကိုးပွဲတွင် ငါးပွဲအထိ ရှုံးပွဲကြုံခဲ့ပြီး အာဆင်နယ်အသင်းနှင့် ပွဲစဉ်တွင် နှစ်ဂိုး-တစ်ဂိုးဖြင့် ရှုံးနိမ့်ခဲ့သည်။ ဒဏ်ရာပြဿနာကြောင့် ကွန်ပနီမပါဝင်နိုင်ခဲ့သည့် ပွဲစဉ်များတွင် မန်စီးတီးအသင်းသည် ရဂိုး ၁၈ ဂိုးရရှိခဲ့ပြီး ဗဟိုခံစစ်မှူးများအဖြစ် အော့တမန်ဒီ၊ မန်ဂါလာနှင့် ဒီမီချီလစ်တို့ကို ဦးစားပေးကစားသမားများအဖြစ် ပွဲထွက်ကစားခဲ့ရသည်။

မန်စီးတီးအသင်းသည် အာဆင်နယ်အသင်းကို ရှုံးနိမ့်ခဲ့ရခြင်းကြောင့် ပရီမီယာလိဂ်အမှတ်ပေးဇယားတွင် ထိပ်ဆုံးမှ ဦးဆောင်နေသည့် လက်စတာစီးတီးအသင်း၏ နောက်တွင် ခြောက်မှတ်ဖြတ်ကာ တတိယနေရာတွင် ရပ်တည်နိုင်ခဲ့ပြီး အသင်းခေါင်းဆောင်ကွန်ပနီပါဝင်လာပါက မန်စီးတီးအသင်း၏ ရလဒ်ပိုင်းအပြောင်းအလဲတစ်ခု ဖြစ်လာမည်ဟုလည်း နည်းပြပယ်လီဂရီနီက မျှော်လင့်ထားကြောင်း သိရသည်။

(ငွေကြယ်)

ဘာစီလိုနာရဲ့ အကောင်းဆုံးတိုက်စစ်အတွဲဖြစ်တဲ့ မက်ဆီ၊ ဆွာရက်ဇ်နဲ့ နေမာ

စပိန်လာလီဂါကလပ် ဘာစီလိုနာအသင်း၏ တိုက်စစ်ပိုင်းတွင် အာဂျင်တီးနားတိုက်စစ်မှူး လီယွန်နယ်မက်ဆီ၊ ဥရုဂွေးတိုက်စစ်မှူး ဆွာရက်ဇ်နှင့် ဘရာဇီးတိုက်စစ်မှူး နေမာတို့သည် ဘာစီလိုနာအသင်း၏ သမိုင်းတစ်လျှောက်တွင် အကောင်းဆုံးတိုက်စစ်အတွဲဖြစ်ကြောင်း ဒေးဗစ်ဗီလာက ထုတ်ဖော်ပြောကြားလိုက်သည်။

စပိန်နိုင်ငံလက်ရွေးစင်အသင်း၏ အားထားရသည့် ကစားသမားတစ်ဦးဖြစ်သည့် ဒေးဗစ်ဗီလာသည် စပိန်အသင်းအတွက် ဂိုးသွင်းဘုရင်အဖြစ် ရပ်တည်နိုင်ခဲ့ပြီး လက်ရှိဘိုင်ယန်မြူးနစ်အသင်းနည်းပြ ဂွါဒီယိုလာကိုင်တွယ်ခဲ့သည့် ၂၀၁၁ ခုနှစ်တွင် စပိန်လာလီဂါဖလား၊ ချန်ပီယံလိဂ်ဖလားနှင့် ကမ္ဘာ့ကလပ်အသင်းများဖလားတို့ကို ရယူဆွတ်ခူးပေးနိုင်ခဲ့သူဖြစ်သည်။

သို့ရာတွင် တိုက်စစ်မှူးများဖြစ်ကြသည့် မက်ဆီ၊ ဆွာရက်ဇ်နှင့် နေမာတို့မှာ ၂၀၁၅ ခုနှစ်အတွင်းက နည်းပြဟင်နရီကေးလက်ထက်တွင် တစ်နှစ်တည်းဆုဖလားသုံးလုံးရယူပေးနိုင်ခဲ့သည့်အပြင် ယခုဘောလုံးရာသီတွင်လည်း အကောင်းဆုံးရလဒ်ထွက်ပေါ်အောင် စွမ်းဆောင်ပေးနိုင်ခဲ့ခြင်းကြောင့် ဘာစီလိုနာအသင်း၏ သမိုင်းကြောင်းတစ်လျှောက်တွင် အကောင်းဆုံးတိုက်စစ်အတွဲဖြစ်ကြောင်း ဒေးဗစ်ဗီလာက ပြောကြားခဲ့ခြင်းဖြစ်သည်။

(ငွေကြယ်)

မန်ယူ-ချယ်လ်ဆီး၊ လက်စတာ-မန်စီးတီးအသုံနဲ့
ပရီမီယာလိဂ်ရင်ခုန်သံ - ၁၉

ပရီမီယာလိဂ်ပွဲစဉ် (၁၉)ကိုလာမယ့် ဒီဇင်ဘာ ၂၈၊ ၂၉၊ ၃၀၊ ၃၁ရက်တွေမှာ ကျင်းပသွားမှာဖြစ်ပါတယ်။ ဒီပွဲစဉ်ဟာ Boxing Day ပွဲစဉ်နဲ့ နီးကပ်နေတာကြောင့် အသင်းတွေအနေနဲ့ ပွဲပန်းမှုတွေရှိနေနိုင်ပါတယ်။ ဒီပွဲစဉ်မှာတော့ မန်ယူနဲ့ ချယ်လ်ဆီးဆုံတွေ့နေတာကြောင့် စိတ်ဝင်စားဖို့ကောင်းလာမှာသေချာနေပါတယ်။

ရှိုင်းမင်းမင်း

နောဝှစ်ချ်-ဗီလာ ည ၉း၁၅(၂၈-၁၂-၁၅)

နောဝှစ်ချ်ခြေစွမ်းက မဆိုးဘူးလို့ဆိုနိုင်ပါတယ်။ မန်ယူကိုအဝေးကွင်းပွဲစဉ်မှာ အနိုင်ရခဲ့တဲ့ပွဲအပါအဝင် နောက်ဆုံးလေးပွဲမှာ အရှုံးတစ်ပွဲသာရှိတယ်။ ဒီလိုပွဲမျိုးမှာလည်း တန်းမဆင်းရဖို့ နောဝှစ်ချ်အမှားခံမှာမဟုတ်ပါဘူး။ ဗီလာရဲ့ခြေစွမ်းကလည်း အမှားအယွင်းတွေများနေတာကြောင့် နောဝှစ်ချ်အနိုင်ရဖို့ သေချာပါတယ်။

ဝက်စ်ဘရွန်း-နယူးကာဆယ် ည ၉း၃၀(၂၈-၁၂-၁၅)

နယူးကာဆယ်ရဲ့ အခုနောက်ပိုင်းရုန်းအားက ကောင်းမွန်နေတယ်လို့ဆိုနိုင်ပါတယ်။ ဗီလာနဲ့သရေကျခဲ့တဲ့ပွဲအပါအဝင် နောက်ဆုံးသုံးပွဲဆက် မရှုံးခဲ့ပါဘူး။ ဝက်စ်ဘရွန်းကတော့ အခုနောက်ပိုင်း ကစားပုံအနည်းငယ်ကျဆင်းနေပါတယ်။ ဒါပေမယ့် ဝက်စ်ဘရွန်းကွင်း ဖြစ်နေတာကိုတော့သတိပြုရမယ်။ သရေပွဲပါ။

အဲဗာတန်-စတုတ် ည ၉း၃၀(၂၈-၁၂-၁၅)

အဲဗာတန်က ရလဒ်တွေဆက်တိုက်ဆိုးရွားနေပါတယ်။ ဒါပေမယ့် အသင်းလိုက်ကစားပုံကတော့ကောင်းနေဆဲဖြစ်သလို အိမ်ကွင်းလည်းဖြစ်နေတာကြောင့် အားစိုက်ကစားလာဖို့ရှိနေပါတယ်။ စတုတ်ကတော့ ခြေစွမ်းတည်ငြိမ်မှုအားနည်းနေပါတယ်။ အဲဗာတန် အိမ်ကွင်းမှာကပ်နိုင်သွားမှာပါ။

ပဲလေ့စ်-ဆွမ်ဆီး ည ၉း၃၀(၂၈-၁၂-၁၅)

ပဲလေ့စ်ခြေစွမ်းတောက်လျှောက်တည်ငြိမ်လာပါတယ်။ စတုတ်ကိုနိုင်ခဲ့တဲ့ပွဲအပါအဝင် နောက်ဆုံးလေးပွဲမှာ အရှုံးမရှိ သုံးပွဲအနိုင်ရခဲ့ပါတယ်။ ဒီပွဲစဉ်ကလည်း အိမ်ကွင်းဖြစ်တာကြောင့် ပဲလေ့စ်တို့ အားစိုက်ကစားဦးမှာပါ။ ဆွမ်ဆီးက အသင်းလိုက်ခြေတက်လာပေမယ့် ထိုးစစ်ပိုင်းအားနည်းနေပါတယ်။ ပဲလေ့စ်ပဲကပ်နိုင်မယ်။

ဝက်ဖို့ဒ်-စပါး ည ၉း၃၀(၂၈-၁၂-၁၅)

ဆောက်သမ်တန်ကိုအနိုင်ရခဲ့တဲ့ပွဲမှာ စပါးရဲ့ကစားပုံက ကောင်းမွန်ခဲ့ပါတယ်။ ဟယ်ရီကိန်း၊ လာမယ်လာ၊ အဲရစ်ဆင်တို့ခြေစွမ်းပြနေလို့ ထိုးဖောက်အားလည်း ကောင်းမွန်နေပါတယ်။ ဝက်ဖို့ဒ်ရဲ့ခြေစွမ်းပိုင်းကလည်း မဆိုးပါဘူး။ အိမ်ကွင်းလည်းဖြစ်နေတယ်။ စပါးအနိုင်ရဖို့ရှိနေပေမယ့် ဂိုးတော့မပြတ်ဘူး။

အာဆင်နယ်-ဘုန်းမောက် နံနက် ဝ၀း၀၀ (၂၉-၁၂-၁၅)

အခုနောက်ပိုင်းမှာ ဘုန်းမောက်ရဲ့ခြေစွမ်းပိုင်းက တည်ငြိမ်မှုရှိတယ်လို့ဆိုပါတယ်။ ဝက်စ်ဘရွန်းကို အနိုင်ရခဲ့တဲ့ပွဲအပါအဝင် နောက်ဆုံးသုံးပွဲဆက်အနိုင်ရခဲ့သလို ငါးပွဲဆက်တိုက်အရှုံးမရှိခဲ့ပါဘူး။ ဒါပေမယ့် အီမရိတ်မှာတော့ အာဆင်နယ်ကိုတုံ့ပြန်ဖို့ခက်ခဲပါလိမ့်မယ်။ အာဆင်နယ်ကပ်ပြီးအနိုင်ရမှာပါ။

မန်ယူ-ချယ်လ်ဆီး နံနက် ဝ၀း၀၀(၂၉-၁၂-၁၅)

ပွဲကြီးတစ်ပွဲပါ။ မန်ယူဟာလက်ရှိအချိန်မှာ ခြေစွမ်းပိုင်းအားနည်းနေတယ်ဆိုပေမယ့် ဒီအိမ်ကွင်းပွဲမှာ အားစိုက်လာပါလိမ့်မယ်။ ချယ်လ်ဆီးကလည်း မော်ရင်ဟိုကို ထုတ်ပယ်ခဲ့ပြီးတဲ့နောက်မှာ ကစားပုံပြန်လည်ကောင်းမွန်လာလို့ မန်ယူရဲ့အိမ်ကွင်းအားကို တုံ့ပြန်နိုင်မှာပါ။ သရေကျသွားဖို့များပါတယ်။

ဝက်စ်ဟမ်း-ဆောက်သမ်တန် နံနက် ဝ၀း၀၀(၂၉-၁၂-၁၅)

စပါးကိုရှုံးနိမ့်ခဲ့ပေမယ့် အဲဒီပွဲစဉ်မှာ ဆောက်သမ်တန်ရဲ့ ကစားပုံမဆိုးပါဘူး။ ဒုတိယပိုင်းမှာ စပါးကို အကောင်းဆုံးဖိကစားနိုင်ခဲ့တာတွေ့ရပါတယ်။ ရလဒ်တွေတောက်လျှောက်ဆိုးနေလို့ အားစိုက်ကစားလာမှာလည်း သေချာနေတယ်။ ဝက်စ်ဟမ်းကွင်းဖြစ်ပေမယ့် ဆောက်သမ်တန်သရေလောက်ရမှာပါ။

လက်စတာ-မန်စီးတီး နံနက် ၂း၁၅(၃၀-၁၂-၁၅)

လက်ရှိအချိန်မှာ လက်စတာရဲ့ခြေစွမ်းပိုင်းကောင်းမွန်နေပေမယ့် ပွဲစဉ်(၁၈)မှာ လီဗာပူးနဲ့ကစားပြီး ဒီပွဲကိုဆက်ရင်ဆိုင်မှာဖြစ်လို့ လက်စတာရဲ့ လူအင်အားအရ ပွဲပိုပန်းနေနိုင်ပါတယ်။ မန်စီးတီးကတော့ ချန်ပီယံဆုကို စိန်ခေါ်နိုင်ဖို့အတွက် နိုင်ပွဲရအောင်အထူးအားစိုက်ကစားမှာပါ။ မန်စီးတီးပဲနိုင်ရမယ်။

ဆန်းဒါးလန်း-လီဗာပူး နံနက် ၂း၁၅ (၃၁-၁၂-၁၅)

လီဗာပူးက လက်စတာနဲ့ကစားပြီး ဒီပွဲကိုဆက်တိုက်နီးပါးကစားရမှာပါ။ အခုချိန်မှာလည်း လီဗာပူးရဲ့ခြေစွမ်းက ထင်သလောက်တည်ငြိမ်မှုမရှိပါဘူး။ ဒါပေမယ့် လီဗာပူးက အမှတ်လိုအပ်နေသလို ဆန်းဒါးလန်းကလည်း ခြေစွမ်းပိုင်းအတော်လေး အားနည်းနေပါတယ်။ လီဗာပူးပဲနိုင်ပွဲရမှာပါ။

သမီးရည်းစားစုံတွဲများအား ခြိမ်းခြောက်လုယက်သူများကို ဖော်ထုတ်ဖမ်းဆီးရမိ

ရန်ကုန် ဒီဇင်ဘာ ၂၄

ရန်ကုန်တိုင်းဒေသကြီး ရဲတပ်ဖွဲ့မှူးရုံးမှ တပ်ဖွဲ့ဝင်များသည် ဒီဇင်ဘာ ၁၆ ရက် ည ၇ နာရီခန့်တွင် ခိုးမှု၊ လုယက်မှု ကျူးလွန်သူများအား ဖော်ထုတ်ဖမ်းဆီးရမိရေးအတွက် လှိုင်သာယာမြို့နယ်အတွင်း စုံစမ်းဆောင်ရွက်စဉ် လုယက်မှုများကျူးလွန်ထားကြောင်း မသင်္ကာသတင်းရရှိထားသော လှိုင်သာယာမြို့နယ်နေသူများဖြစ်သည့် တိုင်းကျော်(ခ)မိုးထိ (၁၈)နှစ်၊ ကျော်ဇေယျ(ခ)ရွှေငါး (၁၈)နှစ်၊ နေလင်းထိုက်(ခ)ကုလားကြီး(၁၈)နှစ်နှင့် ရဲဝင်းအောင်(ခ)အငယ်ကောင်(၁၈)နှစ်တို့ လေးဦးအား လှိုင်သာယာမြို့နယ် (၅)ရပ်ကွက် ဒဂုံရွှေမျှားလမ်းပေါ်တွင် ဓားဦးချွန်နှစ်ချောင်း၊ သံုးမြောင့်စကေဘာ တစ်ချောင်းတို့နှင့်အတူ တွေ့ရှိဖမ်းဆီးရမိခဲ့သည်။

ထိုသို့ဖမ်းဆီးရမိစဉ် ၎င်းတို့ထံမှ HUAWEI G-610 နှင့် Honor လက်ကိုင်ဖုန်းနှစ်လုံးတို့အား တွေ့ရှိသဖြင့် စစ်မေးရာ ၎င်းတို့လေးဦးသည် ဒီဇင်ဘာ ၁၅ ရက် ည ၇ နာရီခန့်က လှိုင်သာယာမြို့နယ် ရွှေသံလွင်စက်မှုဇုန်လမ်းပေါ်တွင် ထိုင်နေသော သမီးရည်းစားစုံတွဲနှစ်တွဲအား စကေဘာ၊ ဓားဦးချွန်များဖြင့် ခြိမ်းခြောက်လုယူခဲ့သောဖုန်းများဖြစ်ကြောင်း သိရသည်။

အခြားခိုးမှု၊ လုယက်မှုများကျူးလွန်ထားခြင်းရှိ မရှိ ၎င်းတို့အား ဆက်လက်စစ်ဆေးရာ ၎င်းတို့လေးဦးသည် ကျော်မင်းစိုး(ခ) အရှည်ကြီး (စုံစမ်းဆဲ)၊ ဘဂျမ်း(စုံစမ်းဆဲ)တို့နှင့်အတူ နိုဝင်ဘာလအတွင်းက ညအချိန်များတွင် လှိုင်သာယာမြို့နယ်အတွင်း၌ သမီးရည်းစားစုံတွဲသုံးတွဲထံမှ SONY အမျိုးအစား လက်ကိုင်ဖုန်းတစ်လုံး၊ SAMSUNG အမျိုးအစား လက်ကိုင်ဖုန်းနှစ်လုံးကိုလည်းကောင်း၊ ဒီဇင်ဘာလအတွင်းက ညအချိန်များတွင် လှိုင်သာယာမြို့နယ်အတွင်း၌ သမီးရည်းစားစုံတွဲနှစ်တွဲထံမှ HUAWEI G-730 အမျိုးအစား လက်ကိုင်ဖုန်းနှင့် SAMSUNG GALAXY Note 3 အမျိုးအစားလက်ကိုင်ဖုန်းတို့ကိုလည်းကောင်း၊ လှိုင်သာယာမြို့နယ် စက်မှုဇုန်(၂) အားကစားကွင်းရှေ့လမ်းမပေါ်တွင် ထိုင်နေသော သမီးရည်းစားစုံတွဲထံမှ ရွှေဆွဲကြိုး၊ နားကပ်၊ လက်စွပ်နှင့် HONOR အမျိုးအစား လက်ကိုင်ဖုန်း တစ်လုံးတို့ကိုလည်းကောင်း စကေဘာ၊ ဓားဦးချွန်များဖြင့် ခြိမ်းခြောက်ကာ လုယက်ယူဆောင်ခဲ့ကြပြီး ရောင်းချထားကြောင်း ထပ်မံသိရှိရသည်။

ဖြစ်စဉ်များနှင့် ပတ်သက်၍ သက်သေခံပစ္စည်းများအား ပြန်လည်သိမ်းဆည်းနိုင်ခဲ့ပြီး ၎င်းတို့အား လှိုင်သာယာမြို့မရဲစခန်းက အမှုများဖွင့်လှစ်အရေးယူကာ ကျော်မင်းစိုး(ခ) အရှည်ကြီးနှင့် ဘဂျမ်းတို့အား ဖမ်းဆီးရမိရေး ဆက်လက်စုံစမ်းဆောင်ရွက်လျက်ရှိကြောင်း သိရသည်။

(သတင်းစဉ်)

အချုပ်ခန်းအတွင်းမှထွက်ပြေးသူအား ပြန်လည်ဖမ်းဆီးရမိ

ပဲခူး ဒီဇင်ဘာ ၂၄

ပဲခူးမြို့နယ် ဘုရားကြီးနယ်မြေရဲစခန်းတွင် ယမန်ယူအမှုဖွင့်စစ်ဆေးဆောင်ရွက်နေသော အချုပ်ကျနေသူ ဇင်ကို(ခ)ဂျိုကာ(၁၉)နှစ်နှင့် မျိုးမင်းအောင်(၂၂)နှစ်တို့သည် ဘုရားကြီးနယ်မြေရဲစခန်း အချုပ်ခန်းအတွင်းမှ ဒီဇင်ဘာ ၂၀ ရက်က ထွက်ပြေးလွတ်မြောက်သွားကြောင်း သိရသည်။

ထိုသို့အချုပ်ကျနေသူများ ထွက်ပြေးလွတ်မြောက်သွားမှုနှင့်ပတ်သက်၍ ပဲခူးမြို့နယ် ရဲတပ်ဖွဲ့မှူးရဲမှူးဇော်မင်းနှင့်အဖွဲ့သည် ညတွင်းချင်း ဘုရားကြီးနယ်မြေရဲစခန်းသို့ ရောက်ရှိစစ်ဆေးကာ အဖွဲ့လေးဖွဲ့ခွဲပြီး ထွက်ပြေးလွတ်မြောက်သွားသူများအား ဖမ်းဆီးရမိရေး ရှာဖွေစုံစမ်းခြင်း၊ ဆက်စပ်နယ်မြေရဲစခန်းများသို့ ချိတ်ဆက်သတင်းပို့ဆောင်ရွက်ခြင်းများပြုလုပ်ကာ ၎င်းတို့နှစ်ဦး ထွက်ပြေးနိုင်သည့်နေရာများတွင် ကင်းပုန်းဝပ်စောင့်ဆိုင်းခြင်း၊ ပဲခူးမြို့နယ်အပိုင်ရဲစခန်းများအလိုက် ယာဉ်ပိတ်ဆို့စစ်ဆေးခြင်းများ အချိန်နှင့်တစ်ပြေးညီ ဆောင်ရွက်ခဲ့သည်။

ထိုသို့ဆောင်ရွက်နေစဉ် ဒီဇင်ဘာ၂၃ ရက် မွန်းလွဲ ၂ နာရီခန့် ပဲခူးမြို့နယ် အင်းတကော်နယ်မြေရဲစခန်းမှ စခန်းမှူး ရဲအုပ်ကျော်တင်ဦးနှင့် ရဲတပ်ဖွဲ့ဝင်များသည် ပဲခူးမြို့ဘက်မှ မောင်းနှင်လာသောမော်တော်ယာဉ်များအား ရပ်တန့်စစ်ဆေးရာ ရန်ကုန်-ညောင်လေးပင်ပြေးဆွဲသည့် ငမိုးရိပ်ယာဉ်လိုင်း ခရီးသည်တင်ယာဉ်ပေါ်မှ ထွက်ပြေးလွတ်မြောက်သွားသူ အချုပ်ကျနေသူနှစ်ဦးအနက် ဇင်ကို(ခ)ဂျိုကာ (၁၉)နှစ်အား ပြန်လည်ဖမ်းဆီးရမိခဲ့ကြောင်း သိရသည်။

သီဟရာဇာ(ဘုရားကြီး)

မြန်မာရွှေ့ပြောင်းအလုပ်သမားနှစ်ဦးအား ကော့စမွေခရိုင်တရားရုံးက သေဒဏ်ချမှတ်

ကော့စမွေ ဒီဇင်ဘာ ၂၄

ထိုင်းနိုင်ငံတောင်ပိုင်း စူရတ်ဌာနီခရိုင်အတွင်းရှိ လိပ်ကျွန်း(ခိုတောင်ကျွန်း)တွင် ၂၀၁၄ ခုနှစ် စက်တင်ဘာ ၁၅ ရက်က ကမ္ဘာလှည့်ခရီးသည် ဗြိတိန်နိုင်ငံသားနှစ်ဦးဖြစ်သော David Miller နှင့် Hannah Witheridge တို့ သေဆုံးမှုဖြစ်စဉ်နှင့် စပ်လျဉ်း၍ အစွပ်စွဲခံရသူ မြန်မာရွှေ့ပြောင်း အလုပ်သမားနှစ်ဦး၏ အမှုတွဲအား ဒီဇင်ဘာ ၂၄ ရက် နံနက်ပိုင်းက ကော့စမွေခရိုင်တရား ရုံးတော်မှ လူသတ်မှု၊ မုဒိမ်းမှုတို့အပါ အဝင် ပုဒ်မခုနစ်ခုတို့ဖြင့် သေဒဏ်ချမှတ်ခဲ့ကြောင်း ဗန်ကောက်မြန်မာသံရုံးအထူးစုံစမ်းရေးကော်မတီ အဖွဲ့မှ သိရသည်။

အဆိုပါ လိပ်ကျွန်းလူသတ်မှုဖြစ်စဉ်နှင့် စပ်လျဉ်း၍ အစွပ်စွဲခံရသူ မြန်မာအလုပ်သမားနှစ်ဦး၏ ဖြစ်စဉ်အား စုံစမ်းစစ်ဆေးစဉ်ကာလနှင့် တရားရင်ဆိုင်စဉ်ကာလအတွင်း ထိုင်းနိုင်ငံဥပဒေအရ ရသင့်ရထိုက်သည့် အခွင့်အရေးများရရှိစေရန်နှင့် အပြစ်မရှိကြောင်း သက်သေပြနိုင်စေရန်အတွက် မြန်မာသံရုံးနှင့် ထိုင်းနိုင်ငံရှိ မြန်မာအဖွဲ့အစည်းများက ပူးပေါင်းဆောင်ရွက်ပေးခဲ့ကြကြောင်း သိရသည်။

ယနေ့နံနက်ပိုင်းက ကော့စမွေခရိုင်တရားရုံးတော်မှ အစွပ်စွဲခံရသူမြန်မာရွှေ့ပြောင်းအလုပ်သမားနှစ်ဦးဖြစ်သော ဇော်လင်းနှင့် ဝင်းဇော်ထွန်းတို့အား အပြစ်ရှိကြောင်း ဆုံးဖြတ်ခဲ့ပြီး ပြစ်ဒဏ်ချမှတ်ခဲ့ခြင်းဖြစ်သည်။

လိပ်ကျွန်းအထူးစုံစမ်းရေးကော်မတီ (၃) မှ တာဝန်ခံဦးထူးချစ်က “မြန်မာနိုင်ငံသားနှစ်ဦးအတွက် ထိုင်းနိုင်ငံဥပဒေနဲ့အညီ အယူခံခွင့်အဆင့်ဆင့်ကို ဆောင်ရွက်နိုင်ဖို့အတွက် မြန်မာအစိုးရအနေနဲ့ ကူညီပံ့ပိုးဆောင်ရွက်သွားမှာဖြစ်ပါတယ်။ အယူခံကိုတော့ ကျွန်တော်တို့သံရုံးအဖွဲ့က တစ်ခုပြီးတစ်ခု ဝင်သွားမှာပါ။ ထိုင်းနိုင်ငံဆိုင်ရာ မြန်မာသံရုံးကလည်း ထိုင်းနိုင်ငံရှိ မြန်မာအဖွဲ့အစည်းများနဲ့ ပူးပေါင်းဆောင်ရွက်သွားမှာဖြစ်ပါတယ်။ အဖမ်းဆီးခံ၊ အပြစ်ပေးအရေးယူခံထားရတဲ့ မြန်မာနိုင်ငံသားနှစ်ဦးလွတ်မြောက်ဖို့၊ အယူခံဝင်နိုင်ဖို့အတွက် အခွင့်အလမ်း နှစ်ကြိမ်ရှိပါသေးတယ်။ ပထမတစ်ကြိမ်အဖြစ် ခရိုင်(တိုင်း)အဆင့်ကို ဒီနေ့က စပြီး တစ်လအတွင်း တင်ရမှာဖြစ်ပါတယ်။ ဗဟိုအဆင့်ကိုတော့ ခရိုင်အဆင့်အယူခံတင်တဲ့အပေါ် ဆုံးဖြတ်ချက်ကိုကြည့်ပြီး တင်မှာဖြစ်ပါတယ်။ ဒီလိပ်ကျွန်းလူသတ်မှု သေဒဏ်အပြစ်ပေးခံရမှုဟာ ဖမ်းဆီးခံထားရတဲ့ မြန်မာနိုင်ငံသားနှစ်ဦးထဲရဲ့ ကိစ္စမဟုတ်ပါဘူး။ ထိုင်းနိုင်ငံထဲမှာ လာရောက်လုပ်ကိုင်နေကြတဲ့ မြန်မာရွှေ့ပြောင်းအလုပ်သမားတွေကို တရားဥပဒေအရ ထိထိရောက်ရောက် မျှမျှတတ အကာအကွယ်ပေးရေးကိစ္စဖြစ်ပါတယ်” ဟု ပြောကြားသည်။

ဒီဇင်ဘာ ၂၄ ရက် ဒေသစံတော်ချိန် နံနက် ၉ နာရီက အစွပ်စွဲခံရသူ မြန်မာရွှေ့ပြောင်း အလုပ်သမားနှစ်ဦးအတွက် အမိန့်ချမှတ်ရာ တရားရုံးတော်၌ သေဆုံးသူနှစ်ဦး၏ မိဘများ၊ အင်္ဂလန်သံရုံးမှ တာဝန်ရှိသူများ၊ အစွပ်စွဲခံရသူ မြန်မာရွှေ့ပြောင်း အလုပ်သမားနှစ်ဦး၏မိဘများ၊ ဗန်ကောက်မြန်မာသံရုံး အထူးစုံစမ်းရေးကော်မတီအဖွဲ့နှင့် နိုင်ငံတကာ မီဒီယာအများအပြား တက်ရောက်ခဲ့ကြကြောင်း သိရသည်။

(စိုးဝင်း-MLA)

နေပြည်တော်ကောင်စီနယ်မြေ လယ်ဝေးမြို့နယ် သာဝတ္ထိကျေးရွာအနီးတွင် ဒီဇင်ဘာ ၂၃ ရက် နံနက် ၅ နာရီက ကုန်တင်ယာဉ်တစ်စီး လမ်းဘေးသစ်ပင်ကို ဝင်တိုက်မိသည်ကို တွေ့ရစဉ်။

(ယာဉ်တိုက်မှုဖြစ်စဉ်ကြောင့် ဖြူးမြို့ ထန်းတပင်(၂)လမ်းနေ ကုန်တင်ယာဉ်မောင်း ကျော်ကျော်လွင်(၂၃)နှစ် သေဆုံးသွားကြောင်း သိရသည်။)

ကိုကိုရှူပ(နေပြည်တော်)

Happy 32 th Anniversary
Ko & Phyu

ချစ်ဖေဖေ ‘ကို’ နှင့် ချစ်မေမေ ‘ဖြူ’ တို့ရဲ့ ၂၅-၁၂-၂၀၁၅(ခရစ္စမတ်နေ့)တွင် ကျရောက်သော (၃၂)နှစ်ပြည့် မင်္ဂလာနှစ်ပတ်လည်မှသည် နောင်ရတုပေါင်းများစွာတိုင် ရွှေရောင်လွှမ်းသောနေ့ရက်တိုင်းကို ပိုင်ဆိုင်နိုင်ပါစေ---

ချစ်သောတစ်ဦးတည်းသောသား
ဖိုးသား

— — — — — — — — — — —

ကျေးဇူးရှင် ဦးနှင့် မာမေးတို့၏ ၂၅-၁၂-၂၀၁၅ရက်တွင် ကျရောက်သော မင်္ဂလာနှစ်ပတ်လည် ရက်မြတ်မှသည် နောင်ရတု အဆက်ဆက်တိုင် ပိုမိုခိုင်မြဲသော မေတ္တာများဖြင့် အေးချမ်းသာယာပြည့်စုံသောနေ့ရက်တိုင်းကို ထာဝရပိုင်ဆိုင်နိုင်ပါစေ-

ချစ်သောတူ/တူမများ
သားသား-စုစု၊ အောင်သက်ဦး-မီးမီး၊
ငြိမ်းချမ်း-ရည်မွန်၊ မွှေးမွှေး
ဂျဲဂျဲ၊ ကဲကဲ၊ ကုကု၊ သုသု၊ တုံတုံ

ပျောက်ဆုံးကြောင်း

ကျွန်တော် စောသေးအယ် [၁၄/အစန(နိုင်) ၀၁၃၇၇၅]၏ ဒုတိယတန်း စက်ခန်းအုပ် လက်မှတ် အမှတ် စမဒ-၅၉/၂၀၀၀ ပျောက်ဆုံးသွားပါသဖြင့် တွေ့ရှိက အကြောင်းကြားပေးပါရန်။ **ဖုန်း ၀၁-၈၀၁၁၀၁၂**

စက်ချုပ်သမားအလိုရှိသည်

စင်တီမီတာနည်းဖြင့် အမျိုးသမီးဝတ်အင်္ကျီများ ချုပ်နိုင်သော အမျိုးသမီးဝန်ထမ်း အလိုရှိသည်။
ဆက်သွယ်ရန်
ဖုန်း-၀၉-၄၅၀၀၀၈၆၈၇၊ ၀၉-၉၇၇၂၇၈၅၈၁

ဖောင်းကြွပျောက် လျှောက်ထားခြင်း

ယာဉ်အမှတ် ၃င/၇၁၈၂၏ဖောင်းကြွ နံပါတ်ပြားပျောက်ဆုံး၍ ထုတ်ပေးရန် လျှောက်ထားလာပါသဖြင့် ယခင်ဖောင်းကြွနံပါတ်ပြား ပျက်ပြယ်ကြောင်း အများသိစေရန် ကြေညာအပ်ပါသည်။

ကညန(အင်းစိန်)

မီးသတိပြု

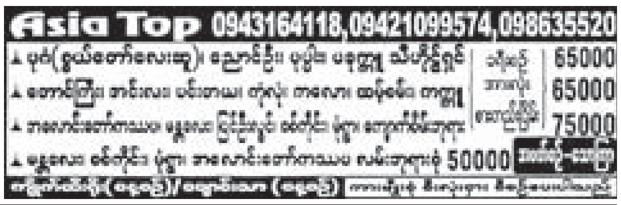

ကြို့ပင်ကောက်မြို့နယ်အသင်း(ရန်ကုန်)

ကြို့ပင်ကောက်မြို့နယ်အသင်း(ရန်ကုန်) သင်းလုံးကျွတ်နှစ်ပတ်လည် အစည်းအဝေးကို ၂၀၁၆ခုနှစ်၊ ဇန်နဝါရီလ ၁၀ရက်၊ နံနက်၉နာရီတွင် ရန်ကင်းမြို့နယ်၊ သစ္စာလမ်း၊ မိုးကောင်းဘုရားဝင်း အရိယာမဏ္ဍပ်တွင် ကျင်းပမည်ဖြစ်ပါသည်။

အသက် (၇၅)နှစ် နှင့်အထက် အဘိုးအဘွားများသက်ကြီးပူဇော်ပွဲနှင့် ၂၀၁၅ခုနှစ် တက္ကသိုလ်ဝင်စာမေးပွဲကို ထူးချွန်စွာဂုဏ်ထူးနှင့်အောင်မြင်သူတို့ကို ပညာရည်ချွန်ဆုပေးပွဲ ကျင်းပပြုလုပ်မည်ဖြစ်ပါသဖြင့် သက်ကြီးဘိုးဘွားများနှင့် ဂုဏ်ထူးရကျောင်းသား/သူအမည်စာရင်းများကို ဒေါ်ယုဇော် ၀၉-၅၀၁၃၆၁၇၊ ဦးစိုးမြင့် ၀၉-၄၃၀၆၇၆၂၁၊ ဦးဌေးဝင်း ၀၉-၅၀၆ ၄၇၆၉၊ ဦးဇေယျာဝင်း ၀၉- ၅၀၆၁၀၉၃တို့ထံသို့ ၃-၁-၂၀၁၆ရက် နောက်ဆုံးထားပေးပို့ပါရန်နှင့် အသင်းဝင်မိသားစုများ၊ မြို့နယ်သူ၊ မြို့နယ်သားများအား တက်ရောက်ပါရန် ဖိတ်ကြားအပ်ပါသည်။

ကြို့ပင်ကောက်မြို့နယ်အသင်း(ရန်ကုန်)
အမှုဆောင်အဖွဲ့
ကြို့ပင်ကောက်အစားအစာများဖြင့် ဧည့်ခံပါမည်။

အခန်းဆက်ဆောင်းပါး

သတင်းစာဆရာ စာရေးဆရာကြီး နတ်မောက်ထွန်းရှိန်၏ ဝင်းတွေနဲ့တည်ခဲ့သည့် မင်းနေပြည် စာအုပ်ကို စာဖတ်ပရိသတ်များ ဖတ်ရှုနိုင်ရန်အတွက် ကြေးမုံမှ အပတ်စဉ် အခန်းဆက်ဖော်ပြပေး လျက်ရှိသည်။ (ကြေးမုံ)

ဝင်းတွေနဲ့တည်ခဲ့သည့်မင်းနေပြည်

နတ်မောက်ထွန်းရှိန်

ယခင်အပတ်မှအဆက်

အောင်မြေသာစံမြို့နယ်အတွင်း ပါဝင်သော ရပ်ကွက်ကြီး ၁၉ ရပ်ကွက်မှာ ၁။ ဘုန်းတော်တိုးရပ်ကွက်၊ ၂။ အိုးဘိုရပ်ကွက်၊ ၃။ ဒေါနဘွားရပ်ကွက်၊ ၄။ အနိုပ်တော်ရပ်ကွက်၊ ၅။ မဟာဇေယျာဘုံရပ်ကွက်၊ ၆။ ပြည်ကြီးကျက်သရေအရှေ့ရပ်ကွက်၊၇။ ပြည်ကြီးကျက်သရေအနောက်ရပ်ကွက်၊ ၈။ပုလဲငွေရောင်ရပ်ကွက်၊ ၉။ မေယဂီရိရပ်ကွက်၊ ၁၀။ ပြည်လုံးချမ်းသာရပ်ကွက်၊ ၁၁။ အမရဋ္ဌာနီစံခေါင် အရှေ့ရပ်ကွက်၊ ၁၂။ အမရဋ္ဌာနီအနောက်ရပ်ကွက်၊ ၁၃။ ဥပုသ်တော်ရပ်ကွက်၊ ၁၄။ ညောင်ကွဲရပ်ကွက်၊ ၁၅။ ပြည်ကြီးရန်လုံရပ်ကွက်၊ ၁၆။ အောင်မြေသာစံရပ်ကွက်၊ ၁၇။ သီရိမာလာအရှေ့ရပ်ကွက်၊ ၁၈။ သီရိမာလာအနောက်ရပ်ကွက်၊ ၁၉။ မင်းတဲအီကင်းရပ်ကွက်တို့ဖြစ်၏။

နန်းတော်ရှေ့အပိုင်းတွင် ဘုန်းတော်တိုး၊ ဒေါနတိုး၊ အနိုပ်တော်ရပ်ကွက်များ ပါဝင်ကြ၏။ နန်းတော်အရှေ့ အရှေ့ပြင်မှ ကျွန်းလုံးမော် (မြို့ထောင့်မှ လွှန်ကဲတံခါးထိ ကျုံးထိပ်က အရှေ့ဘက်တစ်လျှောက် ရပ်ကွက်များကို ကျွန်းလုံးမော်ရပ်ကွက်ဟု ခေါ်ခဲ့၏။ ယခုမရှိ)ဝိဇယမဟီ (လွှန်ကဲတံခါးမှ ဦးထိပ်တံခါးထိကျုံးထိပ်ကအရှေ့ဘက်တစ်လျှောက် အရပ်များကိုခေါ်ခဲ့၏။ ယခုမရှိ)။ ဘူမိဇေယျာ(ဦးထိပ်တံခါး တောင်ဘက် ဝလီခန်တူးမြောင်းအထိ ရပ်ကွက်များကိုခေါ်ခဲ့၏။ယခုမရှိ)။ အနိုပ်တော်၊ ဒေါနဘွား၊ ဘုန်းတော်ကြီးတိုးရပ်ကွက်ကျယ်ကြီးများသာလျှင် နန်းရှေ့ရပ်၌ ရပ်ကွက်ကြီးများအဖြစ်ထင်ရှား၏။ နန်းတော်ရှေ့ ၁၉လမ်း(ရန်ကင်းတောင်သွားလမ်း) သို့မဟုတ် ဦးထိပ်တံခါးလမ်း ၁၉ လမ်း မြောက်ဘက်တစ်ခွင်ကား ဒေါနဘွား အကွက်ဖြစ်၏။ တောင်ဘက်တစ်ခွင်မှာ အနိုပ်တော်ရပ်ကွက်နှင့် မဟာဇေယျာဘုံရပ်ကွက်များဖြစ်၏။ (၂၆)လမ်း မြောက်ဘက်သည် အောင်မြေသာစံမြို့နယ် ဖြစ်၏။

ဒေါနဘွား၌ ဒွါလောင်းရပ်၊ စစ်ကိုင်းတန်းရပ်၊ အုတ်စက်စသော ရှေးရပ်ကွက်ငယ်များလည်းရှိ၏။ အနိုပ်တော်၌မူ ရွှေတန်း၊ စကျင်ဝ၊ မင်္ဂလာဥယျာဉ်ရပ်များသည် ရှေးရပ်ကွက်များဖြစ်၏။ ကျန်အမည်နာမနှင့် အရပ်များသည် နောက်တိုးရပ်ကွက်များဖြစ်ကြ၏။ နန်းရှေ့တွင် ဘုန်းတော်ကြီးကျောင်းတိုက်အများဆုံး၊ အရှေ့ပြင် ရပ်ကွက်ကြီးပင်ဖြစ်လေရာ သီပေါမင်း ပါတော်မူပြီးနောက် နယ်ချဲ့ခေတ်က ဗြိတိသျှစစ်သားများလည်း အခြေချနေထိုင်ခဲ့ရာ ရပ်ကွက်ဖြစ်ခဲ့၏။ အတုမရှိကျောင်းအပါအဝင် ကုသိုလ်တော်၊ ကျောက်တော်ကြီး စသော ဘုရားပရိဝုဏ်များ၌ စစ်ဗာရီများခြေကုပ်ယူထားခဲ့ကြ၏။ ထို့နောက် ဗြိတိသျှနယ်ချဲ့စစ်တပ်သည် နန်းရှေ့ကို သူ့စစ်တပ်များအခြေစိုက်နေထိုင်စေခဲ့ကာ ကန်တိုမင်းနယ်မြေသတ်မှတ်ခဲ့၏။ သို့သော် ရပ်ကွက်သမိုင်းများကာပျောက်ပျက်သွားခြင်းမရှိပေ။

ဘုန်းတော်တိုးရပ်ကွက်

နန်းရှေ့ဘုန်းတော်တိုးရပ်ကွက်သည် မန္တလေးတောင်၏ အရှေ့ဘက်ရပ်ကွက်များဖြစ်သည်။ ရှေးခေတ်က ဘုန်းတော်တိုး သေနတ်စုအမှုထမ်းများအား နေရာချထားပေးသော ရပ်ကွက်ဖြစ်၏။ မင်းတုန်းမင်းလက်ထက်တော်က ဖွဲ့စည်းခဲ့သည့် ငွေတော်ဝယ် အမှုထမ်းလူ ၄၀၀ ကျော်ကို သားတော်သီပေါမင်းက၁၂၄၂ ခုနှစ်တွင် ၎င်းငွေတော် ဝယ် အမှုထမ်းတို့အား ဘုန်းတော်တိုး အမည်ပြောင်းလဲပြီးလျှင်ဆေးတော်ထိုးမှတ်စေကာ သေနတ်အစုများအဖြစ် ထမ်းရွက်စေသည်။ စစ်အတတ်ပညာကိုလည်း သင်ကြားလေ့ကျင့်ပေးစေသည်။ ၎င်းအစု အမှုထမ်း၄၆၁ တို့မှာ တစ်လလျှင် လစာတော်ငွေ ၅၄၇၅ သနားတော်မြတ်ခံရသည်။ ဘုန်းတော်တိုသေနတ်စု စာရေးမောင်ချိန်၊ မောင်ချော တို့ဖြစ်ကြသည်။

ဘုန်းတော်ဖြစ်သေနတ်စုမှာ အလောင်းမင်းတရားလက်ထက်ကပင် ဖွဲ့စည်းခဲ့သည့် သေနတ်စုဖြစ်၏။ ဘုန်းတော်ဖြစ်အမှုထမ်းတို့မှာ သာတာဂီရိနတ်ဘီလူး၊ လက်ယာသန်လျက်ထမ်းလည်ကုပ်မှားထိုး၍ ဆေးတော်မှတ်သည်။ ဘုန်းတော်ဖြစ် သေနတ်စွဲအမှုထမ်း ၂၉၄ တို့မှာ တစ်လလျှင် လစာငွေတော် ၃၆၁၅ သနားတော်မြတ်ခံရသည်။ ကျွန်တော်ရင်းဘုန်းတော်ဖြစ်စုက ညီုခဲနှင့် လူတစ်ဆယ် ခြောက်ယောက် သေနတ်စာရေး မောင်ကောင်းစံ၊ မောင်လင်း၊ မောင်ဆိုးတို့ ဖြစ်ကြကြောင်း သမိုင်းမှတ်တမ်းမှာ တွေ့ရ၏။

ဘုန်းတော်တိုးရပ်ကွက်သည် အလောင်းဘုရားလက်ထက် ရတနာသိယ်ပြည်ရွှေဘိုမှ ဘုန်းတော်ဖြစ်သေနတ်စုအမှုထမ်း အစဉ်အဆက်များ နေထိုင်ခဲ့ရာ အရပ်ဟုလည်း ဆိုစမှတ်ရှိ၏။ ထို့ပြင် မင်းတုန်းမင်းလက်ထက် မဲနယ်စက်ရုံအတွက် မဲနယ်လုပ်ငန်း လုပ်ကိုင်ကြသူများလည်း ဘုန်းတော်တိုးရပ်ကွက်၌ နေရာချထားပေးသဖြင့် မဲနယ်တန်းရပ်ကွက်လည်းရှိ၏။ ပထမ ဝေဠုဝန်ကျောင်းတိုက်၏ အနောက်ဘက်ရပ်ကွက် အိမ်တန်းများဖြစ်၏။ ဘုန်းတော်တိုးသေနတ်စုအဆက်များကား ယခုတိုင်အောင်ရှိသေး၏။ မင်းတုန်းမင်းလက်ထက် ဥယျာဉ်တော်နှင့် ယမ်းရုံများလည်းရှိခဲ့၏။ ယခုအခါ လူနေရပ်ကွက်များဖြစ်နေပြီဖြစ်၏။

အရှေ့ပြင်ရှိ ဘုန်းတော်တိုးရပ်ကွက်ကြီးတွင် မင်းတုန်းမင်းလက်ထက် အာရုံခံဥယျာဉ် တည်ရှိသဖြင့် နဒီချောင်းဘေးသစ်ပင်ပန်းပင်များဖြင့် စိမ်းလန်းစိုပြည်သော ရပ်ကွက်တစ်ခုဟု ဆိုရမည်ဖြစ်သည်။ ကုသိုလ်တော် အရှေ့ဘက် နဒီချောင်းဘေးတစ်လျှောက် လှည့်ပတ်ကြည့်ရှုလျှင်ပင် မန္တလေးခေတ် ဥယျာဉ်ရိပ် အငွေ့အသက်များပျက်သုဉ်း သွားခြင်းမရှိသေးဘဲ ရေမြေ၊ သဘာဝ၊ သစ်ပင်၊ ပန်းပင်၊ အုန်းပင်၊ ပိန္နဲပင်၊ သရက်ပင်၊ မာလကာပင်၊ ငှက်ပျောပင်များဖြင့် သာယာညောင်းသည်။ တိမ်ကောနေသော နဒီချောင်းတွင် ကြာရိုးကြာနွယ်များဖြင့် ရှေးခေတ်မဟာနဒီကို လွမ်းဆွတ်ဖွယ် ဖော်ညွှန်းလျက်ရှိသည်။

မင်းတုန်းမင်းသည် ထိုမှ အောင်ပင်လယ်ကိုလည်း ဆယ်ဖို့သည်။ မင်္ဂလာလယ်တော်တစ်ဝိုက်တွင်လည်း လယ်ထွန်မင်္ဂလာ ဆင်ယင်သည်။ အောင်ပင်လယ်ကန်တော်၊ နန္ဒာကန်တော်တို့၏အလယ် မန္တလေးတောင်ဘက်အရိပ် ရေမြေသဘာဝအနေအထားနှင့် သာသနိက အဆောက်အအုံများ၊ နန်းတော်ရှေ့ ရပ်ကွက်များသည် သာတောင့် သာယာလျက်ရှိသည်။

ထိုကန်တော်ကြီးနှစ်ခုနှင့် နန်းတော်၊ မြို့တော်၏ အရှေ့မျက်နှာစာမှ သာယာတင့်တယ်မှုကို ယခုခေတ်နှင့် နှိုင်းယှဉ်လျက် ခံစားနိုင်သည်။ "ရွှေ့ယံငယ်ပတ်ဝန်း၊ မြရောင်ရွှန်းသီလာမြိုင်ဖြူး၊ တောင်မှူးရေတံခွန်၊ သာဘွယ်လွန် သည်လေ၊ စိမ်းလဲ့မောင်း၊ နန္ဒာကြည်ရှင်း၊ ကန်မင်းအောင်ပင်လယ်မှာ ကြာမျိုးငါးသွယ် လှိုင်ကြွယ် မွှေးပျံ့လှောင်းပါ လို့လေး" စသည့် မန္တလေးဘွဲ့သီချင်းကြီးဖြင့်လည်း မျှော်မှန်းရော်ရမ်း ခံစားနိုင်သည်။ အောင်ပင်လယ်နန္ဒာကန်၊ နဒီချောင်းတို့ကြောင့် လယ်ပယ်ပေါင်း ငါးသောင်းကျော် စိုက်ပျိုးနိုင်ကြသည့်အပြင် အပူပိုင်းဒေသ အပူလွန်ကဲသော မန္တလေးမြို့အတွက်လည်း ဤကန်တော်များ၊ ချောင်းမြောင်းများက အအေးဓာတ်ပေးစွမ်းခဲ့သည်။ စိုက်ပျိုးရေးကို ဖြစ်ထွန်းစေသည်။ ထို့ကြောင့် မြို့တော်ကို စနစ်တကျ အကွက်ရိုက်၊ ရပ်ကွက်အစုအဝန်းချစဉ်ကပင် ကန်တော်ချောင်းတော်တို့နှင့် နေသားတကျ စီမံခဲ့ပုံ သိသာနိုင်သည်။

ဆိုခဲ့သည့်အတိုင်း ဘုန်းတော်တိုး၊ အနိုပ်တော်၊ ဒေါနဘွား၊ မဟာဇေယျာဘုံ ရပ်ကွက်များသည် သမိုင်းနှင့် အခြေခံလျက် ရွှေနန်းတော်နှင့်လည်း နီးနွှယ်လျက်ရှိနေသည်။ ဘုန်းတော်တိုးရပ်ကွက်ကား သာသနာ့နယ်မြေက ပို၍ကျယ်ဝန်းသယောင် ထင်ရသည်။ စန္ဒာမုနိ၊ ကုသိုလ်တော်၊ အရှေ့ဘက်အုတ်စက်ရပ်၊ သစ်လုပ်ငန်း(အာရှ) နှင့် ဓာတ်ငွေ့စက်ရုံတို့ ယခုတည်ရှိနေကြသည်။ သီတင်းကျွတ်လပြည့်ဘုရားပွဲများတွင် ကုသိုလ်တော် တောင်ဘက်ရှိ မေတ္တာကန်တော်၌ ကရဝိက်ဖောင်တော်ဖြင့် ကန်တွင်းလှည့်လည် မီးပူဇော်သည်။ ထိုအစဉ်အလာများ ယခုတိုင် တည်ရှိနေသည်။ ဘုန်းတော်တိုး၊ ဒေါနဘွားနှင့် အနိုပ်တော်ရပ်ကွက်တို့ ပူးပေါင်းဆောင်ရွက်ကြသည့် ချစ်စရာ့ဓလေ့ဖြစ်သည်။ မန္တလေးတောင်၊ ကျောက်တော်ကြီးဘုရားပွဲဟု လူသိများသည့် ကျောက်တော်ကြီးဘုရားပွဲသည် စန္ဒာမုနိ၊ ကုသိုလ်တော်ဘုရားပွဲများပါ ပူပေါင်းကျင်းပသည့် ဘုရားပွဲတစ်ခုဖြစ်သည်။

အာရုံခံဥယျာဉ် မင်္ဂလာဥယျာဉ်နေရာတို့ကား အမည်မျှသာ ကျန်ရစ်တော့သည်။

ဆက်လက်ဖော်ပြပါမည်။

[ဆရာနတ်မောက်ထွန်းရှိန်၏ (၂၀၀၁ ခုနှစ် အမျိုးသား စာပေဆု-သုတပဒေသာဝိဇ္ဇာ) ဝင်းတွေနဲ့ တည်ခဲ့သည့် မင်းနေပြည် စာအုပ်မှ အခေါ်အဝေါ်နှင့် အသုံးအနှုန်းများ၊ စာလုံးပေါင်းသတ်ပုံနှင့် သဒ္ဒါအထား အသိများကို မူရင်းအတိုင်းဖော်ပြခြင်းဖြစ်ပါသည်။]

စာရေးဆရာပညာဒီပက၏ဝယ်ယူရရှိနိုင်သောစာအုပ်များ

၁။ တစ်နှစ်တာနေ့သိဒ္ဓိနက္ခတ်ပေါ် မွန်းတည့်မျဉ်းဖြတ်ဇယားနှင့် မဟာဝေဒဗ္ဗမန္တန်တော် ရှုတ်ပွားနည်း (ပါဠိ-အသံထွက် မြန်မာပြန်)
၂၀၁၆ခုနှစ်အတွက် အထူးနက္ခတ်ဇယား ပါဝင်ပါသည်။
၅၀၀ကျပ် ပညာဒီပက

၂။ လာဘ်ပွင့်စေမည့် တစ်သက်တာ အစါကောင်းဇယားများနှင့် ကံပွင့်လာဘ်ပွင့်ဂါထာများ
၁၀၀၀ကျပ် ပညာဒီပက

၃။ တစ်သက်တာ အစါကောင်းဇယားများနှင့် မဟာပဋ္ဌာန်း၊ မေတ္တာသုတ် ရှုတ်ပတ်ပူဇော်နည်း
၅၀၀ကျပ် ပညာဒီပက

၄။ တစ်သက်တာ အစါကောင်းဇယားများနှင့် ရှင်သီဝလိဂါထာများ (ပါဠိ-အသံထွက် မြန်မာပြန်)
၅၀၀ကျပ် ပညာဒီပက

၅။ တစ်သက်တာ အစါကောင်းဇယားများနှင့် ဒီရေအလားစီးပွားတက်စေသောပရိတ်တော်
၅၀၀ကျပ် ပညာဒီပက

ကောင်းကျိုးလိုရာဆန္ဒပြည့်ဝစေသော ဓါတ်ကြီးလေးပါးနှင့် ခင်ပွန်းကြီးဆယ်ပါး ကပ်လှူပူဇော်ကန်တော့နည်း
၈၀၀ကျပ် ဂမ္ဘီရဆရာလှမျိုး (B.Sc)

ထင်ပေါ်ကျော်ကြား ဆုတောင်းပြည့်ဘိုးဘိုးကြီးများ
၁၂၀၀ကျပ် ဂမ္ဘီရဆရာလှမျိုး (B.Sc)
ရန်ကုန်မြို့ရှိ နာမည်ကြီးသော ထင်ပေါ်ကျော်ကြား ဆုတောင်းပြည့်ဘိုးဘိုးကြီးများနှင့် ဆုတောင်းပြည့် ရကျည်နေ့နာခင်များပါဝင်ပါသည်။

မဂ္ဂဇင်းစာပေ အမှတ်(၂၃၇)၊ ၃၉လမ်း(ထက်)၊ ကျောက်တံတားမြို့နယ်။ ဖုန်း-၃၉၂၈၃၅၊ ၀၉၅၀၅၆၈၄၃၊ ၀၉၇၃၀၅၉၈၃၅

ဦးဟာမက်အိခရိတ် (AKB-၂၀၄၉၉၀) နှင့် အများသိစေရန်ကြော်ငြာချက်
ကျွန်ုပ်တို့၏မိတ်ဆွေဖြစ်သူ ဒေါ်လင်(မ်)ယုဇ် (၁၂/သကတ(နိုင်)၁၁၂၀၄၉) အမှတ် (၅၆၆) အနော်မာ(၁၃)လမ်းအနောက်၊ ၁/အနော်မာရပ်ကွက်၊ သာကေတမြို့နယ် နေထိုင်သူ၏ လွှဲအပ်ညွှန်ကြားချက်အရ အောက်ပါအတိုင်းကြေညာအပ်ပါသည်။
ရန်ကုန်တိုင်းဒေသကြီး၊ သာကေတမြို့နယ်၊ မြေတိုင်းရပ်ကွက်အမှတ်(၁) ၁/အနော်မာရပ်ကွက်၊ ရွှေမော်ဓော အပြင်လမ်း၊ အမှတ် (၁၇၃၁-ခ)၊ (အလျား ၂၀ X အနံ၆၀)ပေ မြေနှင့်အိမ်အား ကျွန်ုပ်တို့၏မိတ်ဆွေမှ ဦးဟာမက်အိခရိတ်ထံမှ ဝယ်ယူထားပြီးဖြစ်ပါသည်။ သို့အတွက် ဤကြော်ငြာပါသည့်နေ့မှ (၇)ရက်အတွင်း မူတ်ပုံတင်စာချုပ်လာရောက်ချုပ်ဆိုပေးပါရန်နှင့် လာရောက်ခြင်းမရှိပါက တရားဥပဒေအရ ဆက်လက်ဆောင်ရွက်သွားမည်ဖြစ်ပါကြောင်း ကြေညာအပ်ပါသည်။ ဒေါ်လင်(မ်)ယုဇ်၏လွှဲအပ်ညွှန်ကြားချက်အရ-
ဒေါ်အေးအေးချို၊ ဒေါ်အေးအေးမော်၊ ဒေါ်ခင်နှင်းဝင်း၊ ဒေါ်စီစီဝင်း၊ ဒေါ်အိအိနိုင်၊ ဒေါ်သူသူမင်း၊ ဒေါ်ရွှယ်ရီစော၊ ဒေါ်ခင်မိုးမိုးထွန်း
(စဉ်-၃၅၂၃) (စဉ်-၇၆၀၇) (စဉ်-၇၉၈၉) (စဉ်-၂၂၇၃၆) (စဉ်-၃၂၅၆၂) (စဉ်-၁၈၁၃၅) (စဉ်-၄၄၁၉၃) (စဉ်-၄၄၅၇၅)
(တရားလွှတ်တော်ရှေ့နေများ) STAR FLOWER LAW FIRM (အထက်တန်းရှေ့နေများ)
အမှတ်(၅၃၂) အခန်း(C-4) May Lawyer office ကုန်သည်လမ်းနှင့်ပန်းဆိုးတန်းလမ်းထောင့် ကျောက်တံတားမြို့နယ် ရန်ကုန်မြို့၊ ဖုန်း -၀၉- ၅၁၀၃ ၆၆၇၄

လက်ထပ်ထိမ်းမြားမင်္ဂလာကျေးဇူးတင်လွှာ

ရန်ကုန်တိုင်းဒေသကြီး၊ ဗဟန်းမြို့နယ်နေ
ဦးသန်းဌေး-ဒေါ်မာလာအေးတို့၏တစ်ဦးတည်းသောသား
Dr. ဟိန်းထက်အေး M.B.,B.S(Ygn),FOREVER GROUP
နှင့်
ရန်ကုန်တိုင်းဒေသကြီး၊ ဗဟန်းမြို့နယ်နေ
ဦးဝင်းမော် CEO,FOREVER GROUP(MRTV-4,Channel 7,4TV)-ဒေါ်ခင်ခင်လေး Managing Director,FOREVER GROUP(MRTV-4, Channel 7,4TV)-တို့၏တစ်ဦးတည်းသောသမီး
Dr. ခင်လင်းမော် M.B.,B.S(Ygn),FOREVER GROUP

တို့၏ ၂၀-၁၂-၂၀၁၅ရက်တွင် Novotel Yangon Max Hotel(Yangon Ballroom)၌ ကျင်းပပြုလုပ်ခဲ့ပါသောစုလျားရစ်ပတ် ထိမ်းမြားမင်္ဂလာ ညည့်ခံပွဲအခမ်းအနားတွင် မေတ္တာဖြင့် ကြွရောက်ချီးမြှင့်ပေးပါသော တပ်မတော်ကာကွယ်ရေးဦးစီးချုပ် ဗိုလ်ချုပ်မှူးကြီးမင်းအောင်လှိုင်၏ဇနီး ဒေါ်ကြူကြူလှ၊ ပြည်သူ့လွှတ်တော်ဒုတိယဥက္ကဋ္ဌ ဦးနန္ဒကျော်စွာနှင့်ဇနီး ဒေါက်တာဒေါ်မြင့်ဌေး၊ ပြန်ကြားရေးဝန်ကြီးဌာန ပြည်ထောင်စုဝန်ကြီးဦးရဲထွဋ်နှင့်ဇနီး၊ သာသနာရေးဝန်ကြီးဌာန ပြည်ထောင်စုဝန်ကြီးဦးစိုးဝင်းနှင့်ဇနီး၊ ရန်ကုန်တိုင်းဒေသကြီးဝန်ကြီးချုပ် ဦးမြင့်ဆွေနှင့်ဇနီး ဒေါ်ခင်သက်ဌေး၊ မြန်မာနိုင်ငံဆိုင်ရာ ပြင်သစ်သံအမတ်ကြီး၊ ဌာနဆိုင်ရာအကြီးအကဲများ၊ စီးပွားရေးလုပ်ငန်းရှင်ကြီးများနှင့် ဂုဏ်သရေရှိလူကြီးမင်းများအားလုံးတို့အားလည်းကောင်း၊ စုလျားရစ်ပတ်ထိမ်းမြားခြင်းနှင့် မင်္ဂလာပန်းကုံးချီးမြှင့်ပေးပါသော နှစ်ဖက်သော မိဘများအားလည်းကောင်း၊ မင်္ဂလာအခမ်းအနားမှူးဦးသိန်းလှမော်၊ မေတ္တာဖြင့် မင်္ဂလာအခါတော်ပေး သီဆိုပေးပါသောတေးသံရှင် ဒေါ်မာမာအေး၊ အေဝမ်းတင်တင်လှနှင့် Forever Music Band တေးဂီတအဖွဲ့အားလည်းကောင်း၊ မင်္ဂလာသတို့သားအရံ Dr.ငြိမ်းသက်နှင့် Dr. ကျော်ထက်၊ မင်္ဂလာသတို့သမီးအရံ Dr. ခင်လှလှနှင့် Dr. အိမွန်ဟန်တို့အားလည်းကောင်း၊ မင်္ဂလာအောင်စံပယ်ပန်းကုံးကိုင်ဆောင်ပေးပါသော Dr. ခင်မျိုးနိုင်၊ မင်္ဂလာပန်းကြဲပေးပါသော Melanie Marcar နှင့် Dr. ခင်သဇ္ဇာဝင်း၊ မေတ္တာဖြင့် မိတ်ကပ်၊ ဆံပင်အလှနှင့် မင်္ဂလာဝတ်စုံဆင်မြန်းပေးပါသော ဒီဇိုင်နာမိုးကုတ်ပေါက်ပေါက်၊ မေတ္တာဖြင့် အရန်မိတ်ကပ်လိမ်းခြယ်ပေးပါသော မိတ်ကပ်လင်းလင်းနှင့် အဖွဲ့တို့အားလည်းကောင်း၊ မေတ္တာဖြင့်လက်ဝတ်ရတနာများဆင်မြန်းပေးပါသော ဒေါ်လှလှ(The Rich Gems)အားလည်းကောင်း၊ မင်္ဂလာအခမ်းအနားနှင့် မင်္ဂလာကား ပန်းအလှဆင် အမေလင်း၊ မင်္ဂလာဖိတ်စာ ဒဂုံပုံနှိပ်တိုက်နှင့် မင်္ဂလာအခမ်းအနားအပြင်အဆင် ရွှေနန်းမြင့်၊ မင်္ဂလာအခမ်းအနားဗီဒီယိုမှတ်တမ်း MRTV-4အဖွဲ့သားများ၊ ဓာတ်ပုံကိုလင်းထွန်း(Life Photography)နှင့်အဖွဲ့၊ Lighting System အတွက် FG Event Production အားလည်းကောင်း၊ ပြင်သစ်၊ အီတလီနှင့် ဆွီဒင်နိုင်ငံများတွင် Prewedding Photo ရိုက်ကူးမှုအတွက် ကူညီပေးခဲ့သော ဒီဇိုင်နာ မိုးကုတ်ပေါက်ပေါက်နှင့် De Lorme Family တို့အားလည်းကောင်း၊ ပြင်သစ်နိုင်ငံမှ ဓာတ်ပုံနှင့် မိတ်ကပ်ပညာရှင်များအားလည်းကောင်း၊ ဝိုင်းဝန်းကူညီပေးကြပါသော FOREVER GROUP မှ ညီအစ်ကိုမောင်နှမများနှင့် Novotel Yangon Max Hotel မှ ဝန်ထမ်းများအားလည်းကောင်း၊ ၂၂-၁၂-၂၀၁၅ရက်တွင် Myanmar Event Park(MEP)၌ ကျင်းပပြုလုပ်သော မင်္ဂလာညစာစားပွဲအခမ်းအနားတွင် မေတ္တာဖြင့်ကြွရောက်ချီးမြှင့်ပေးပါသော ပြည်ထောင်စုသမ္မတမြန်မာနိုင်ငံတော် ဒုတိယသမ္မတ ဒေါက်တာစိုင်းမောက်ခမ်း၏ဇနီး ဒေါ်နန်းရွှေမွှံ၊ ပြည်ထောင်စုဝန်ကြီးများနှင့်ဇနီးများ၊ မြန်မာနိုင်ငံဆိုင်ရာ ထိုင်းသံအမတ်ကြီးနှင့်ဇနီး၊ ဌာနဆိုင်ရာ အကြီးအကဲများ၊ စီးပွားရေးလုပ်ငန်းရှင်ကြီးများနှင့် ဂုဏ်သရေရှိလူကြီးမင်းများ အားလုံးတို့အားလည်းကောင်း၊ မင်္ဂလာအောင်စံပယ်ပန်းကုံး ချီးမြှင့်ပေးပါသော ရန်ကုန်တိုင်းဒေသကြီး ဝန်ကြီးချုပ်ဦးမြင့်ဆွေနှင့်ဇနီး ဒေါ်ခင်သက်ဌေးတို့အားလည်းကောင်း၊ မင်္ဂလာလက်စွပ်ဆင်မြန်းပေးပါသော ပြန်ကြားရေးဝန်ကြီးဌာန အမြဲတမ်းအတွင်းဝန် ဦးတင့်ဆွေနှင့်ဇနီး ဒေါ်နီလာသွင်တို့အားလည်းကောင်း၊ မင်္ဂလာအခမ်းအနားမှူး ဦးသိန်းလှမော်၊ မတင်မိုးလွင်(Talents & Model Agency), Mr.Brian Jeremiah၊ မေတ္တာဖြင့် မင်္ဂလာအခါတော်ပေးသီဆိုပေးပါသော တေးသံရှင်ဒေါ်မာမာအေးနှင့် အေဝမ်း တင်တင်လှ၊ နိုင်ငံကျော် တေးသံရှင်များနှင့် Forever Music Band တေးဂီတအဖွဲ့အားလည်းကောင်း၊ မေတ္တာဖြင့် မင်္ဂလာတေးသီချင်း သီဆိုတီးခတ်ပေးပါသော တေးသံရှင်မျိုးကြီးနှင့် Iron Crossအဖွဲ့၊ မေတ္တာဖြင့် သီဆိုတီးခတ်ပေးပါသော နိုင်ငံကျော်အဆိုတော်များနှင့် Ugly Music Band တေးဂီတအဖွဲ့အားလည်းကောင်း၊ After Party အတွက် မေတ္တာဖြင့် DJ အဖြစ်ဆောင်ရွက်ပေးသော DJ Wine, Ar-Tနှင့် သူငယ်ချင်းများ၊ မင်္ဂလာသတို့သားအရံ Dr.ကျော်မျိုးဦး၊ Dr.ကျော်ထူးနိုင်၊ Dr.ငြိမ်းသက်၊ Dr.မျိုးသီဟ၊ မင်္ဂလာသတို့သမီးအရံ Dr. အိမွန်ဟန်၊ Dr.ခင်လှလှ၊ Dr.ချစ်စုတင်၊ Dr.ခင်မျိုးနိုင်တို့အားလည်းကောင်း၊ မင်္ဂလာလက်ထပ်လက်စွပ်ကိုင်ဆောင်ပေးပါသော Dr.ငုဝါစံ၊ မင်္ဂလာအောင်စံပယ်ပန်းကုံးကိုင်ဆောင်ပေးပါသော Dr.ခင်သဇ္ဇာဝင်း၊ မင်္ဂလာပန်းကြဲပေးပါသော မစုမြတ်လွင်၊ Melanie Marcar၊ ရှေ့ထွက် ပန်းခြင်းကိုင်ဆောင်ပေးပါသော ညီမလေးအေးချမ်းမိုးနှင့် ရှင်းသန့်လင်း၊ မေတ္တာဖြင့် မိတ်ကပ်၊ ဆံပင်အလှနှင့် မင်္ဂလာဝတ်စုံများ ဆင်မြန်းပေးပါသော ဒီဇိုင်နာမိုးကုတ်ပေါက်ပေါက်၊ မေတ္တာဖြင့် အရန်မိတ်ကပ်လိမ်းခြယ်ပေးပါသော မိတ်ကပ်လင်းလင်းနှင့်အဖွဲ့၊ မေတ္တာဖြင့် လက်ဝတ်ရတနာများဆင်မြန်းပေးပါသော ဒေါ်လှလှ(The Rich Gems)အားလည်းကောင်း၊ Flower Decoration Designနှင့် ပန်းများကို မေတ္တာဖြင့် ပေးပို့လက်ဖွဲ့ရှာသာမက ထိုင်းနိုင်ငံမှ ဓာတ်ပုံရိုက်ကူးရေးအဖွဲ့ကိုပါ မေတ္တာဖြင့်ကူညီပေးပါသော Mr.Brain L Marcar နှင့်ဇနီး Karen Marcarတို့အားလည်းကောင်း၊ မင်္ဂလာအခမ်းအနားပန်းအလှနှင့် Stage အပြင်အဆင် အနံ့တီနီလာ(Eternal Flowers Florist & Gift Shop), MEP Setting Decoration တစ်ခုလုံးကို အနုပညာစိတ်ကူးစိတ်သန်းများဖြင့် ဖန်တီးပုံဖော်ပေးပါသော ပြင်သစ်နိုင်ငံမှ Delphine De Lorme နှင့် အန်တီပေါက်၊ မင်္ဂလာညစာစားပွဲအတွက် Catering Service ဝန်ဆောင်မှုပေးခဲ့ပါသော ဦးစိန်ဝင်းနှင့်အဖွဲ့အားလည်းကောင်း၊ အစားအသောက်များ ပြင်ဆင်တည်ခင်းပေးပါသော Western Park Royal Restaurant၊ မင်္ဂလာအခမ်းအနား ဗီဒီယိုမှတ်တမ်း MRTV-4 အဖွဲ့သားများ၊ ဓာတ်ပုံဦးပီတာနှင့်အဖွဲ့တို့အားလည်းကောင်း၊ မေတ္တာဖြင့်လက်ဖွဲ့ပေးပါသော Click Photobooth တို့အားလည်းကောင်း၊ Setting Decoration အတွက် FOREVER GROUPမှ Dr.ဘလေးနှင့်အဖွဲ့၊ MRTV-4 Set Design အဖွဲ့၊ CN Phyo Group နှင့် ပြည့်ဖြိုးထွန်း Group, Sound System အတွက် JSS Sound System, Lighting System အတွက် တာဝန်ယူဆောင်ရွက်ပေးပါသော Light Source Lighting Group, Visual Projection System အတွက် တာဝန်ယူဆောင်ရွက်ပေးပါသော FG Event Production၊ Event Organizer အဖြစ်ဆောင်ရွက်ပေးပါသော Forever BEC Tero၊ မေတ္တာဖြင့်ကြွရောက်ချီးမြှင့်ပေးပါသော ဂုဏ်သရေရှိလူကြီးမင်းများ၊ အနုပညာရှင်၊ အတတ်ပညာရှင်များအားလည်းကောင်း၊ ၁၉-၁၂-၂၀၁၅ရက်တွင် မင်္ဂလာမော်ကွန်းတင်လက်မှတ်ရေးထိုးပေးပါသော ရန်ကုန်တိုင်းဒေသကြီး တရားလွှတ်တော် တရားသူကြီးဒေါ်စိုးစိုးအောင်၊ မင်္ဂလာမော်ကွန်းတင် လက်မှတ်ရေးထိုးပွဲတွင် မင်္ဂလာအခမ်းအနားနာယကအဖြစ် ဆောင်ရွက်ပေးပါသော ဆရာဦးအမ်းယုမောင်၊ မင်္ဂလာအခမ်းအနားမှူး ကိုဇင်အောင်အောင်၊ အသိသက်သေများအဖြစ် ဆောင်ရွက်ပေးကြပါသော အမှတ်(၂)တပ်မတော်ဆေးရုံ ခုတင် ၅၀၀-တပ်မှူး ဗိုလ်မှူးချုပ်စိန်လင်း-ဒေါ်နွယ်သဇင်နှင့် ပြည်သူ့လွှတ်တော် ပြည်သူ့ငွေစာရင်းကော်မတီဥက္ကဋ္ဌ ဦးသူရိန်ဇော်-ဒေါ်တင်အုန်းမြင့်တို့အားလည်းကောင်း၊ မင်္ဂလာဆွမ်းကျွေးအတွက် မေတ္တာဖြင့် ဝတ်စုံအလှဆင်မြန်းပေးပါသော အန်တီစုမာ(Fashion Euphoria)၊ မင်္ဂလာမော်ကွန်းတင် လက်မှတ်ရေးထိုးပွဲအတွက် မေတ္တာဖြင့် ဝတ်စုံအလှဆင်မြန်းပေးပါသော မဇူဇူ(Zu Zu Collection)၊ ဓာတ်ပုံကိုနိုင်နိုင်ထွန်း(Exposure)နှင့်အဖွဲ့အားလည်းကောင်း၊ မင်္ဂလာမော်ကွန်းတင်လက်မှတ်ရေးထိုးပွဲနှင့် မင်္ဂလာဦးဆွမ်းကျွေးအခမ်းအနားသို့ မေတ္တာဖြင့် ကြွရောက်ချီးမြှင့်ပေးပါသော ဂုဏ်သရေရှိ လူကြီးမင်းများ၊ ဆွေမျိုးမိတ်သင်္ဂဟများနှင့် မင်္ဂလာလက်ဖွဲ့ပေးပို့ချီးမြှင့်ပေးကြပါသော ရပ်ဝေးရပ်နီးမှ ဆွေမျိုးမိတ်သင်္ဂဟများအားလည်းကောင်း၊ အဘက်ဘက်မှ ကူညီပေးကြပါသော ဒေါ်မြတ်မြတ်ဦး၊ ဒေါ်တင်အုန်းမြင့်၊ ဒေါ်နွယ်သဇင်၊ FOREVER GROUP Department အသီးသီးမှ ညီအစ်ကိုမောင်နှမများနှင့် ဆွေမျိုးများ၊ အသိမိတ်ဆွေသင်္ဂဟများနှင့် ကျေးဇူးတင်ထိုက်သူများအားလုံးတို့အား လှိုက်လှဲစွာကျေးဇူးဥပကာရတင်ရှိပါကြောင်း။

နှစ်ဖက်မိဘများနှင့်
Dr. ဟိန်းထက်အေး - Dr. ခင်လင်းမော်

ပြည်တွင်းရေးရာ

မိုးမောက်မြို့နယ်တွင် ဒွေ့ဖုန်းယန်–ဖာကေကျေးရွာ ၂၄ နာရီမီးလင်းပြီ

ဒွေ့ဖုန်းယန် ဒီဇင်ဘာ ၂၄

ကချင်ပြည်နယ် ဗန်းမော်ခရိုင် မိုးမောက်မြို့နယ် ဒွေ့ဖုန်းယန်မြို့တွင် မဟာဓာတ်အားလိုင်း (တာပိန်ရေအားလျှပ်စစ်) မှ တစ်ဆင့် 200 KVA ထရန်စဖော်မာများဖြင့် ဒွေ့ဖုန်းယန်မြို့နှင့် ဖာကေကျေးရွာတွင် ဒီဇင်ဘာ ၂၀ ရက် နံနက် ၁၀ နာရီမှ စတင်၍ ၂၄ နာရီ လျှပ်စစ်မီးရရှိပြီဖြစ်ကြောင်း သိရသည်။

အဆိုပါမြို့နယ်တွင် ယခင်က ဒီဇယ်ဓာတ်အားပေးစနစ်ဖြင့် တစ်ညလျှင် နှစ်နာရီခွဲခန့်သာ လျှပ်စစ်မီးရရှိခဲ့ပြီး အသုံးပြုရာတွင်လည်း ဓာတ်အားအပြည့်အဝသုံးစွဲခြင်း မပြုခဲ့ရပေ။ ယခုအခါ ၂၄ နာရီ လျှပ်စစ်မီးရရှိသောကြောင့် ဒေသဖွံ့ဖြိုးရေးမြန်ဆန်လာမည်ဖြစ်သည်။

မြို့ပေါ်၌ လက်ရှိမီတာဘောက် ၈၃ လုံးနှင့် ဖာကေကျေးရွာတွင် ၂၃ လုံး လျှပ်စစ်ဓာတ်အား အသုံးပြုနေသည့်အတွက် မြို့နယ်အုပ်ချုပ်ရေးမှူး ဦးဝင်းသိန်းထွန်း၊ လျှပ်စစ်ဦးစီးမှူး ဦးမောင်မောင်နိုင်နှင့် စခန်းမှူး ရဲအုပ်သက်နိုင်ထွန်းတို့က ပြည်သူများ လျှပ်စစ်အန္တရာယ်ကင်းရှင်းစွာအသုံးပြုနိုင်ရေးအတွက် ယင်းနေ့က နှစ်ခြင်းခရစ်ယာန်ဘုရားရှိခိုးကျောင်း၌ အသိပညာပေးပြောကြားခဲ့သည်။

ဆက်လက်၍ ထရန်စဖော်မာများ တပ်ဆင်ပြီးဖြစ်သော တန်းဘုရားကျေးရွာ၊ လွဲဆည်ကျေးရွာ၊ ဝက်ငင်းကျေးရွာနှင့် နှောင်းကုန့်ကျေးရွာများတွင် မကြာမီကာလအတွင်း ၂၄ နာရီ လျှပ်စစ်မီးရရှိတော့မည်ဖြစ်သဖြင့် ဒေသတွင်းပြည်သူများ၏ လူမှုစီးပွားဘဝနှင့် စက်မှုကဏ္ဍများမကြာမီ ဖွံ့ဖြိုးတိုးတက်လာမည်ဖြစ်သည်။

ဗန်းမော်(ပြန်/ဆက်)

တိုးချဲ့မြို့ရေပေးရေးလုပ်ငန်းများ ကွင်းဆင်းစစ်ဆေး

မင်းဘူး ဒီဇင်ဘာ ၂၄

မကွေးတိုင်းဒေသကြီး မင်းဘူးမြို့နယ် မြို့ပေါ်ရပ်ကွက်နေ ဒေသခံပြည်သူများ သောက်သုံးရေဖူလုံစွာရရှိစေရေးအတွက် နိုင်ငံတော်အစိုးရမှ တိုးချဲ့ မြို့ရေပေးရေးလုပ်ငန်းများ ဆောင်ရွက်လျက်ရှိရာ ဒီဇင်ဘာ ၂၂ ရက် နံနက်ပိုင်းက တိုင်းဒေသကြီး စည်ပင်သာယာရေးအဖွဲ့ညွှန်ကြားရေးမှူး ဦးမောင်မောင်အောင်က ကြည့်ရှုစစ်ဆေးခဲ့ကြောင်း သိရသည်။

အဆိုပါအဖွဲ့မှ ကျောက်တန်းရေစက်ရုံအတွင်း စိမ့်တွင်းတူးဖော်ဆောင်ရွက်နေခြင်းအားလည်းကောင်း၊ အမှတ်(၁)ရပ်ကွက် လိပ်တောင်ပေါ်ရှိ ရေကန်တည်ဆောက်ရန် ဆောင်ရွက်နေမှုအခြေအနေများအားလည်းကောင်း၊ ရေတင်ပိုက်လိုင်းများ၊ ရေဖြန့်ဝေပိုက်လိုင်းများ ဆောင်ရွက်နေမှုများအားလည်းကောင်း ကွင်းဆင်းစစ်ဆေးခဲ့သည်။

အဆိုပါလုပ်ငန်းများနှင့်စပ်လျဉ်း၍ နယ်စည်ပင်သာယာရေးအဖွဲ့ အမှုဆောင်အရာရှိတစ်ဦးက ယခုကဲ့သို့ တိုးချဲ့မြို့ရေပေးရေးလုပ်ငန်းများပြီးစီးပါက မင်းဘူးမြို့တစ်မြို့လုံး သောက်သုံးရေလုံလောက်စွာရရှိတော့မည်ဖြစ်ပြီး မြို့နယ်စည်ပင်သာယာရေးအဖွဲ့နှင့် သက်ဆိုင်ရာကုမ္ပဏီများ ပေါင်းစပ်ညှိနှိုင်းကာ ၂၀၁၆ ခုနှစ် ဖေဖော်ဝါရီလအတွင်း အပြီးဆောင်ရွက်သွားမည်ဖြစ်ကြောင်း ပြောကြားခဲ့သည်။

တင်ထွန်းဦး(မင်းဘူး)

ကျောင်းသား၊ ကျောင်းသူများအား မီးဘေးကြိုတင်ကာကွယ်ရေး မီးသတ်ဦးစီးဌာနမှ ကွင်းဆင်း၍လက်တွေ့ဇာတ်တိုက်လေ့ကျင့်

တနင်္သာရီ ဒီဇင်ဘာ ၂၄

တနင်္သာရီတိုင်းဒေသကြီး တနင်္သာရီမြို့နယ် မီးသတ်ဦးစီးဌာနမှကြီးမှူး၍ အ. ထ. က တနင်္သာရီ ကျောင်းဝင်းအတွင်း မြက်ခင်းပြင်၌ ဒီဇင်ဘာ ၂၂ ရက် နံနက် ၉ နာရီခွဲက အ. ထ. က တနင်္သာရီကျောင်းသား၊ ကျောင်းသူများအား ဇာတ်တိုက်သရုပ်ပြ၍ လက်တွေ့လေ့ကျင့်ခဲ့ကြသည်။

၎င်းဇာတ်တိုက်လေ့ကျင့်ခြင်း အစီအစဉ်တွင် မြို့နယ်အထွေထွေအုပ်ချုပ်ရေးဦးစီးဌာန ဒုတိယဦးစီးမှူး ဦးနိုင်လွင်ဦးက မီးငြိမ်းသတ်နည်း သရုပ်ပြသခြင်းရည်ရွယ်ချက်များကို ပြောကြားခဲ့သည်။

မြို့နယ်မီးသတ်ဦးစီးဌာနမှူး ဦးမျိုးမျိုးနိုင်နှင့် တပ်ဖွဲ့ဝင်ကိုးဦးတို့က ကျောင်းအုပ် ဆရာမကြီးနှင့် ဆရာ၊ ဆရာမများ၊ ကျောင်းသူ၊ ကျောင်းသားများကို မိမိကျောင်းအတွင်း အရေးပေါ်မီးလောင်မှု ပေါ်ပေါက်ခဲ့ပါက မီးငြိမ်းသတ်တတ်စေရန် လက်တွေ့မီးငြိမ်းသတ်နည်းကို သရုပ်ပြသပေးခဲ့ကြောင်း သိရသည်။

ထိန်ဝင်း(ပြန်/ဆက်)

အမျိုးသမီးများအပေါ် အကြမ်းဖက်မှုတားဆီးကာကွယ်ရေးနှင့် ဆင်ခြေထောက်ရောဂါအကြောင်း သိကောင်းစရာများ ပညာပေး ဟောပြော

ပုလဲ ဒီဇင်ဘာ ၂၄

စစ်ကိုင်းတိုင်းဒေသကြီး ယင်းမာပင်ခရိုင် ပုလဲမြို့နယ် မိခင်နှင့်ကလေးစောင့်ရှောက်ရေးအဖွဲ့၊ မြို့နယ်အမျိုးသမီးရေးရာအဖွဲ့နှင့် မြို့နယ်ကျန်းမာရေးဦးစီးဌာနတို့ပူးပေါင်း၍ အမျိုးသမီးများအပေါ် အကြမ်းဖက်မှုတားဆီးကာကွယ်ရေးနှင့် ဆင်ခြေထောက်ရောဂါအကြောင်း သိကောင်းစရာများ ပညာပေးဟောပြောပွဲကို ဒီဇင်ဘာ ၂၂ ရက် မွန်းလွဲ ၁ နာရီက ပုလဲမြို့ တောင်ပိုင်းရပ်ကွက် အုပ်ချုပ်ရေးမှူးရုံး၌ ပြုလုပ်ခဲ့ကြောင်း သိရသည်။

ယင်းပညာပေးဟောပြောပွဲတွင် ပုလဲမြို့နယ် မိခင်နှင့်ကလေးစောင့်ရှောက်ရေးအဖွဲ့ဥက္ကဋ္ဌ ဒေါ်အေးအေးမော်က အမှာစကားပြောကြားခဲ့သည်။ ဆက်လက်၍ မြို့နယ်အမျိုးသမီးရေးရာအဖွဲ့ဝင် ဒေါ်ဆွေဆွေငြိမ်းက အမျိုးသမီးများအပေါ် အကြမ်းဖက်မှုတားဆီးကာကွယ်ရေးနှင့် ပတ်သက်သည့် သိကောင်းစရာများကိုလည်းကောင်း၊ မြို့နယ်ကျန်းမာရေးဦးစီးဌာန ငှက်ဖျားတာဝန်ခံ ဦးညီညီစိုးက ဆင်ခြေထောက်ရောဂါအကြောင်း သိကောင်းစရာများကိုလည်းကောင်း ဟောပြောခဲ့သည်။ ယင်းနောက် ဟောပြောပွဲတက်ရောက်လာသော ပုလဲမြို့ တောင်ပိုင်းရပ်ကွက်မှ အမျိုးသမီးများအား ဆင်ခြေထောက်ရောဂါနှင့်ပတ်သက်သည့် အသိပညာပေးလက်ကမ်းစာစောင်များကို မြို့နယ်မိခင်နှင့်ကလေးစောင့်ရှောက်ရေးအဖွဲ့၊ မြို့နယ်အမျိုးသမီးရေးရာအဖွဲ့နှင့် မြို့နယ်ကျန်းမာရေးဦးစီးဌာနတို့မှ ဖြန့်ဝေပေးခဲ့ကြောင်း သိရသည်။

မင်းခန့်စိုး(ဧယျာမြေ)

အသက်မွေးဝမ်းကြောင်းအထောက်အကူပြုပညာပေးသင်တန်းဖွင့်

မုဒုံ ဒီဇင်ဘာ ၂၄

မွန်ပြည်နယ် မုဒုံမြို့နယ် ကျေးလက်ဒေသဖွံ့ဖြိုးတိုးတက်ရေးနှင့် ဆင်းရဲမှုလျော့ချရေးအတွက် မွန်ပြည်နယ် ကျေးလက်ဒေသဖွံ့ဖြိုးတိုးတက်ရေးဦးစီးဌာနက ကြီးကြပ်ဆောင်ရွက်သော လက်သမား၊ ပန်းရန်၊ သံချည်သံကွေး အတတ်ပညာ၊ စွပ်ကျယ်တံဆိပ်ရိုက်နည်း၊ ဆပ်ပြာနှင့် ခေါင်းလျှော်ရည်၊ ငွေနှင်းမှိုစိုက်ပျိုးနည်း၊ မွေးမြူရေးနှင့် စိုက်ပျိုးရေးအကြောင်းစသည့် အသက်မွေးဝမ်းကြောင်းအထောက်အကူပြု ပညာပေးသင်တန်းကို ဒီဇင်ဘာပထမပတ်က မုဒုံမြို့နယ် ကင်းချောင်းကျေးရွာ ဘုန်းကြီးကျောင်းဆောင်တွင် သင်တန်းပို့ချခဲ့ကြောင်း သိရသည်။

ယင်းသင်တန်းဖွင့်ပွဲတွင် မွန်ပြည်နယ် ကျေးလက်ဒေသဖွံ့ဖြိုးတိုးတက်ရေးဦးစီးဌာနမှ ဒုတိယညွှန်ကြားရေး မှူး ဦးဝင်းနိုင်က အဖွင့်အမှာစကားပြောကြားပြီး သင်တန်းဖွင့်လှစ်ရခြင်း ရည်ရွယ်ချက်အား ရှင်းလင်းပြော ကြားခဲ့သည်။ ထို့နောက် ခရိုင်ဦးစီးမှူး ဦးရဲဝင်း၊ မြို့နယ်ဦးစီးမှူး ဦးမိုးရန်နိုင်တို့မှ တက်ရောက်လာသော သင်တန်းသား သင်တန်းသူများအား လက်သုံးကိရိယာများနှင့် သင်ထောက်ကူစာအုပ်များပေးအပ်ကြသည်။

အဆိုပါ သင်တန်းကို ကိုးရက်ကြာ ဖွင့်လှစ်သင်ကြားခဲ့ပြီး ကျေးရွာအုပ်စုမှ ကျေးလက်နေပြည်သူ ၇၁ ဦး တက်ရောက်ကြောင်း သိရသည်။

(ကျေးလက်)

အိမ်ခြံမြေ၊ မြေကွက်ကျယ် အမြန်ရောင်းမည်

စီးပွားရေးလုပ်ငန်းတိုးချဲ့ လုပ်ကိုင်ရန် အကောင်းဆုံး

ရန်ကုန်-ကျောက်မြောင်းလမ်းမပေါ်၊ စေတီယရပ်ကွက်၊ ကုမ္ပဏီဈေး၊ လေယာဉ်ကွင်းအနီး၊ ပင်လယ်ကမ်းခြေအနီး၊ ရှေ့မျက်နှာ (၁၃၀)ပေ၊ နောက်(၂၄၀)ပေ၊ အုတ်တံတိုင်းကာရံပြီး ရေမီးအစုံရှိသာသော ဈေးနှုန်းဖြင့် အမြန်ရောင်းမည်။ ဦးရာလူရမည်။

ဆုံစမ်းရန် - ၀၉-၅၀-၀၀၆၇၃၊ ၀၉-၅၁-၅၁၅၇၆၊ ၀၉-၅၁-၅၄၁၆၄

အမြန်ရောင်းမည်

လှည်းကူးမြို့နယ်နှင့် ဒဂုံမြို့သစ်အရှေ့ပိုင်း မြို့နယ်အစပ်၊ အမှတ်(၂)လမ်းမကြီးပေါ်ရှိ လမ်းမကြီးမျက်နှာစာ ပေ၄၅၀၊ အနောက်သို့ ပေ ၂၇၀၊ အကျယ်အဝန်းရှိသော ဥယျာဉ်ခြံမြေကြီး တစ်ကွက် အမြန်ရောင်းမည်။

Ph: 09 420207581,
09 420212205, 09 421024069

ကန့်ကွက်နိုင်ပါသည်

ယာဉ်အမှတ်-၂၈ယ/၄၈၈၃၅ ယာဉ်လက်ဝယ်ရှိသူအမည် ဦးအောင်ကြည်လင်း ၅/ကနန(နိုင်)၀၄၇၅၃၀မှ ယာဉ်မှတ်ပုံတင်စာအုပ်(ကမ-၃)ပျောက်ဆုံး၍ မိတ္တူထုတ်ပေးရန်လျှောက်ထားလာပါသည်။ ကန့်ကွက်လိုပါက ခိုင်လုံသောအထောက်အထားများဖြင့် ကြေညာသည့်ရက်မှ (၁၅)ရက်အတွင်း အောက်ဖော်ပြပါရုံးသို့ လူကိုယ်တိုင်လာရောက် ကန့်ကွက်နိုင်ပါသည်။

ကုန်းလမ်းပို့ဆောင်ရေးညွှန်ကြားမှုဦးစီးဌာန ခရိုင်ရုံး(ရမည်းသင်း)

Home Net Real Estate and Construction & Decoration

မှ ငှားရန်/ရောင်းရန်

၁။ လေးဒေါင့်ကန်လမ်းမ၊ သဃက	25'×60' ပြင်ဆင်ပြီး	GF	30 သိန်း
၂။ ပြည်သာယာလမ်းမပေါ်	83'×80'	1RC	40 သိန်း
၃။ သစ္စာလမ်းမ၊ တောင်ဥက္ကလာ	80'×60'	2RC	48သိန်း
၄။ မဟာ ဗန္ဓုလလမ်းမ၊ လမ်းမတော်	25'×50'	2½RC	60 သိန်း
၅။ မဟာဗန္ဓုလလမ်းမ၊ လသာ	20'×100' လုပ်ငန်းကောင်း	GF+ထပ်ခိုးပြည့်	70သိန်း
၆။ လေးဒေါင့်ကန်လမ်းမ၊ သဃက	25'×50'ပြင်ဆင်ပြီး	7RC	85 သိန်း
၇။ ပါရမီလမ်းမပေါ် ၊ လှိုင်	85'×100'	2½RC	96 သိန်း
၈။ သံလွင်လမ်း၊ ဗဟန်း	100'×100' 4MBR,2BR, 9A/C,3RC		U$9000
၉။ ဘုန်းကြီးလမ်း၊ လမ်းမတော်	25'×50'	4RC	100 သိန်း
၁၀။ သံသုမာလမ်း၊ သဃက	130'×260'	မြေ	130 သိန်း
၁၁။ ဆရာစံလမ်းမပေါ်၊ ဗဟန်း	95'×118' လုပ်ငန်းရ	2RC	150 သိန်း
၁၂။ ဗိုလ်ချုပ်လမ်းမ၊ လမ်းမတော်	100'×200' မြေ	1Sqft	8.5 သိန်း
၁၃။ ကမ္ဘာအေးဘုရားလမ်း၊ ဗဟန်း	90'×190'	2RC+1R	U$15000
၁၄။ ကမ္ဘာအေးဘုရားလမ်းမ၊ မရမ်းကုန်း	80'×155'	2RC	150 သိန်း
၁၅။ အောင်ဆန်းကွင်း၊မင်္ဂလာတောင်ညွန့်	40'×40'	2RC	150 သိန်း

ဆက်သွယ်ရန် - 09-31788888, 09-31805555, 09-31806666, 09-31799999, 01-249090, 01-249797

လိုင်းရင်းမြန်မာအပြည်ပြည်ဆိုင်ရာကုမ္ပဏီလီမိတက်(Lion Myanmar Int'l Co.,Ltd.) နှင့် ဆက်သွယ်ဆောင်ရွက်လျက်ရှိကြသော လူပုဂ္ဂိုလ်များ၊ အဖွဲ့အစည်းများ၊ ကုမ္ပဏီလီမိတက်များ၊ စီးပွားရေးလုပ်ငန်းရှင်များအားလုံးနှင့် သက်ဆိုင်သူအများပြည်သူသိရှိစေရန် အသိပေးကြေညာခြင်း

ရန်ကုန်မြို့၊ ဒဂုံမြို့နယ်၊ တော်ဝင်လမ်း၊ အမှတ်-၇၉တွင် တည်ထောင်ဖွင့်လှစ်ထားသည့် လိုင်းရင်းမြန်မာအပြည်ပြည်ဆိုင်ရာကုမ္ပဏီလီမိတက် (Lion Myanmar Int'l Co.,Ltd.)အမှုဆောင်ဒါရိုက်တာအဖွဲ့၏ လွှဲအပ်ညွှန်ကြားချက်အရ အောက်ပါအတိုင်း အသိပေးကြေညာအပ်ပါသည်။

လိုင်းရင်းမြန်မာအပြည်ပြည်ဆိုင်ရာကုမ္ပဏီလီမိတက်(Lion Myanmar Int'l Co.,Ltd)တွင် Executive Secretary ရာထူးဖြင့် တာဝန်ထမ်းဆောင်ခဲ့သူ ဒေါ်လှလှသန်း[၁၂/ဥကတ(နိုင်)၁၅၇၃၄၉]သည် ၎င်း၏ကိုယ်ရေးကိုယ်တာ ကိစ္စရပ်များ ဆောင်ရွက်ရန်ရှိသဖြင့် လက်ရှိတာဝန်ယူဆောင်ရွက်ဆဲ အလုပ်တာဝန်များကို ဆက်လက်ဆောင်ရွက်နိုင်မည်မဟုတ်ပါသဖြင့် အလုပ်မှနုတ်ထွက်ခွင့်ပြုရန် လျှောက်ထားခဲ့ရာ ကုမ္ပဏီ၏ ဒါရိုက်တာအဖွဲ့မှ ဒေါ်လှလှသန်းအား ၂၀၁၅ခုနှစ်၊ နိုဝင်ဘာလ ၂၅ ရက်မှစ၍ တရားဝင်နုတ်ထွက်ခွင့်ပြုခဲ့ပြီးဖြစ်ပါသည်။

သို့ဖြစ်ပါ၍ ဒေါ်လှလှသန်းသည် ကုမ္ပဏီ၏ ဝန်ထမ်းတစ်ဦးမဟုတ်တော့ပါသဖြင့် ၎င်းအား တရားဝင်နုတ်ထွက်ခွင့်ပြုသည့် ၂၀၁၅ခုနှစ်၊ နိုဝင်ဘာလ ၂၅ ရက် နောက်ပိုင်းမှစ၍ လိုင်းရင်းမြန်မာအပြည်ပြည်ဆိုင်ရာကုမ္ပဏီလီမိတက် (Lion Myanmar Int'l Co.,Ltd.)နှင့် ဆက်သွယ်ဆောင်ရွက်လျက်ရှိသော လူပုဂ္ဂိုလ်များ၊ အဖွဲ့အစည်းများ၊ ကုမ္ပဏီလီမိတက်များ၊ စီးပွားရေးလုပ်ငန်းရှင်များအပါအဝင် သက်ဆိုင်သူအားလုံးတို့သည် -

(က) ကုမ္ပဏီနှင့်သာ တိုက်ရိုက်ဆက်သွယ်ဆောင်ရွက်ပါရန်၊
(ခ) ဒေါ်လှလှသန်းနှင့် တိုက်ရိုက်သော်လည်းကောင်း၊ တစ်ဆင့်သော်လည်းကောင်း ဆက်သွယ်ဆောင်ရွက်မှုများမပြုလုပ်ပါရန် အသိပေးကြေညာအပ်ပါသည်။

ထိုသို့ အသိပေးကြေညာထားပါလျက် ကုမ္ပဏီ၏ဝန်ထမ်းမဟုတ်တော့သည့် ဒေါ်လှလှသန်းနှင့် တိုက်ရိုက်သော်လည်းကောင်း၊ တစ်ဆင့်ခံသော်လည်းကောင်း ဆက်သွယ်ဆောင်ရွက်မှုများကြောင့် ပြဿနာတစ်စုံတစ်ရာပေါ်ပေါက်လာမည်ဆိုပါလျှင် အဆိုပါပြဿနာများကို လိုင်းရင်းမြန်မာအပြည်ပြည်ဆိုင်ရာကုမ္ပဏီလီမိတက်(Lion Myanmar Int'l Co.,Ltd.)မှ လုံးဝတာဝန်ယူဖြေရှင်းပေးမည်မဟုတ်ပါကြောင်း အသိပေးကြေညာအပ်ပါသည်။

လွှဲအပ်ညွှန်ကြားချက်အရ-
ဒေါ်ဝင်နီသန်း **B.Com.,R.L(စဉ်-၅၇၇၆)**
ဦးသောင်းထွန်း **B.A, H.G.P, R.L(စဉ်-၃၂၁၃)**

တရားလွှတ်တော်ရှေ့နေများ
အမှတ်-၁၇၄၊ (ပထမထပ်)၊ ၄၉-လမ်း၊ (၁၀)ရပ်ကွက်၊ ပုဇွန်တောင်မြို့နယ်၊ ရန်ကုန်မြို့။
ဖုန်း-၀၁-၂၉၁၀၉၈၊ ၀၉-၅၁၃၁၅၇၇၊ ၀၉-၈၆၁၃၆၁၂

ဖောင်းကြွပျောက်လျှောက်ထားခြင်း

ယာဉ်အမှတ်၉ခ/၈၅၅၅၏ ဖောင်းကြွနံပါတ်ပြားပျောက်ဆုံး၍ ထုတ်ပေးရန်လျှောက်ထားလာပါသဖြင့် ယခင်ဖောင်းကြွနံပါတ်ပြားပျက်ပြယ်ပါကြောင်း အများသိစေရန် ကြေညာအပ်ပါသည်။

ကညန၊ တိုင်းဒေသကြီးဦးစီးမှူးရုံး၊ ပဲခူး

ကန့်ကွက်နိုင်ပါသည်

ရန်ကုန်မြို့၊ သယ်န်းကျွန်းမြို့နယ်၊ မြေတိုင်းရပ်ကွက်အမှတ်(၂၉) လူနေရပ်ကွက်အမှတ်(၁၃ဝဏ္ဏ/တန်ဖိုးနည်း) မြေကွက်အမှတ်(၁၃/က+ခ)၊ အကျယ်အဝန်း(၂၅၈၅ စတုရန်းပေ) (၀. ၀၅၈ ဧက)အကျယ်ရှိ နှစ်(၆၀)ဂရန်မြေကွက်နှင့် ယင်းမြေကွက်ပေါ်ရှိ ရန်ကုန်မြို့၊ သယ်န်းကျွန်းမြို့နယ်၊ (၂၉)ရပ်ကွက်၊ ကောက်သွယ်(၁)လမ်း၊ အိမ်အမှတ်(၁၃/က+ခ) ဟုခေါ်တွင်သည့် အိမ်အပါအဝင် အကျိုးခံစားခွင့်အရပ်ရပ်အားလုံးတို့ကို တရားဝင်လက်ဝယ်ထားပိုင်ဆိုင်ပြီး လွှဲပြောင်းရောင်းချပိုင်ခွင့် ရှိသူဖြစ်ကြောင်း၊ ဝန်ခံကတိပြုသူ ဦးအောင်ကျော်မိုး(၉/မမန(နိုင်)၀၁၃၀၁၁)ထံမှ ကျွန်ုပ်တို့၏မိတ်ဆွေက အပြီးအပိုင်လွှဲပြောင်း ဝယ်ယူရန် စရန်ငွေတချို့ကို ပေးချေထားပြီးဖြစ်ပါ၍ ကန့်ကွက်လိုပါက ဤကြော်ငြာပါသည့်နေ့မှ (၁၄)ရက်အတွင်း ပိုင်ဆိုင်မှုအထောက်အထား (မူရင်း)များဖြင့် ကျွန်ုပ်တို့ထံ လာရောက်ကန့်ကွက် နိုင်ပါသည်။ ထိုရက်ကျော်လွန်ပါက အရောင်းအဝယ်ကိစ္စကို ပြီးဆုံးသည်အထိ ဥပဒေနှင့်အညီ ဆက်လက်ဆောင်ရွက်သွားမည်ဖြစ်ပါသည်။

တရားလွှတ်တော်ရှေ့နေများ လွှဲအပ်ညွှန်ကြားချက်အရ - အထက်တန်းရှေ့နေများ

ဦးဝင်းအောင် LL.B, D.M.L, D.B.L (စဉ်-၈၀၅၅)
ဒေါ်ခင်မာထွေး LL.B (စဉ်-၉၃၅၄)
ဒေါ်နိုင်နိုင်စန်း LL.B, D.B.L, D.I.L (စဉ်-၃၈၉၄)
ဒေါ်ဟန်သီရိ LL.B, IADCS(UK), CBDS (MOFA) (စဉ်-၃၉၄၄)

စိုးစံ(လင်း) အိမ်၊ ခြံ၊ မြေ အကျိုးဆောင်ကုမ္ပဏီ

ရုံးချုပ် – အမှတ်(၇၀)၊ ပထမထပ်၊ အင်းစိန်လမ်း။ စံရိပ်ငြိမ်မှတ်တိုင်၊ ကမာရွတ်မြို့နယ်။
☎ - 510760, 510940, 510950, 500643, 502517, 2304311

ဗဟန်းရုံးခွဲ – အမှတ်(၂၈၇)၊ ပထမထပ်၊ ရွှေဂုံတိုင်လမ်းမ၊ ငါးထပ်ကြီးဘုရားမှတ်တိုင်၊ ဗဟန်းမြို့နယ်။
☎ - 01-552742/559320, 09 5060938, 09 5060940, 09 73500535

ကျေးလက်ဒေသများရှိတောင်သူများ နွားစာရိက္ခာအတွက်ကြိုတင်ပြင်ဆင်

ငါ့သရောက် ဒီဇင်ဘာ ၂၄

မန္တလေးတိုင်းဒေသကြီး ငါ့သရောက်မြို့နယ်အတွင်းရှိ ကျေးလက်ဒေသများမှ မြေယာစိုက်ပျိုးလုပ်ကိုင်ကြသည့် တောင်သူများသည် နွေရာသီအချိန်၌ မိမိတို့မွေးမြူထားရှိသည့် ကျွဲ၊ နွား တိရစ္ဆာန်များ ရိက္ခာဖူလုံစွာ ကျွေးမွေးနိုင်ရေးအတွက် နွားစာရိက္ခာများဖြစ်သည့် မြေပဲရိုးများနှင့် ပြောင်းရိုးခြောက်များကို လေလွင့်ဆုံးရှုံးမှုမရှိစေရန် သိုလှောင်သိမ်းဆည်းနေရကြောင်း ငါ့သရောက်မြို့နယ်အတွင်းရှိ တောင်သူများထံမှ သိရသည်။

"ကျွန်တော်တို့ ငါ့သရောက်မြို့နယ်မှာ ဒီအချိန်ဆိုရင် အညာကျေးလက်ဒေသတွေက စိုက်ပျိုးရေးလုပ်ငန်းလုပ်ကိုင်သည့် တောင်သူတိုင်း မြေပဲလုပ်ငန်းသိမ်းဆည်းပြီးတာနဲ့ မိမိတို့မွေးမြူထားတဲ့ ကျွဲ၊ နွား တိရစ္ဆာန်တွေအတွက် နွေရာသီအချိန် နွားစာရိက္ခာဖူလုံစွာ ကျွေးမွေးနိုင်အောင် မြေပဲရိုးနဲ့ နွားစာအဖြစ် စိုက်ပျိုးထားရှိတဲ့ ပြောင်းစိုက်ခင်းတွေ သိုလှောင်သိမ်းဆည်းနေရတဲ့အချိန်ပါ။

တောင်သူတွေအတွက် နွားစာအဖြစ် မြေပဲရိုးကတော့ အလွန်အသုံးဝင်ပါတယ် မြေပဲရိုးက နွေရာသီနွားစာရှားပါးတဲ့အချိန်ကျရင် မြက်ခြောက်၊ ပြောင်းရိုးခြောက်တွေနဲ့ ရောစပ်ပြီးကျွေးရင် နွားတွေက အရမ်းစားတာပါ။

ဒါကြောင့် မြေပဲရိုးတွေ လေလွင့်ဆုံးရှုံးမှုမရှိရအောင် အခုလိုပဲ သိမ်းဆည်းနေရတာပါ။ ပြီးတော့ ပြောင်းစိုက်ခင်းတွေကလည်း သိမ်းဆည်းလို့ရနေပြီဆိုတော့ နေ့စားပြောင်းရိတ်အငှားလိုက်တဲ့ အမျိုးသမီးတွေကို ငှားရမ်းပြီး နွေရာသီအချိန် နွားစာရိက္ခာဖူလုံအောင်ကျွေးနိုင်ရေး သိုလှောင်သိမ်းဆည်းနေရတာပါ" ဟု ငါ့သရောက်မြို့နယ် တောင်တောကျေးရွာမှ ဒေသခံတောင်သူတစ်ဦးကပြောသည်။

ရဲဝင်းနိုင်(ညောင်ဦး)

၂၀၁၅ ခုနှစ် ဒီဇင်ဘာအားကစားလ ဖူဆယ်ဘောလုံးပြိုင်ပွဲ စစ်ကိုင်းတိုင်းဒေသကြီး ကျွန်းလှမြို့၌ ကျင်းပ

ကျွန်းလှ ဒီဇင်ဘာ ၂၄

စစ်ကိုင်းတိုင်းဒေသကြီး ကျွန်းလှမြို့၌ ၂၀၁၅ ခုနှစ် ဒီဇင်ဘာအားကစားလတွင် ဖူဆယ်ဘောလုံးပြိုင်ပွဲကို ဒီဇင်ဘာ ၂၃ ရက် နံနက် ၈ နာရီက ရွှေကျွန်းမြေအားကစားကွင်းတွင် ကျင်းပခဲ့ကြောင်း သိရသည်။

အဆိုပါ ဖူဆယ်ဘောလုံးပြိုင်ပွဲတွင် အသင်းရှစ်သင်းဝင်ရောက်ယှဉ်ပြိုင်ကြပြီး ပျဉ်းမမြိုင်ရပ်ကွက်အသင်းနှင့် တိုးတက်ညီနောင်အသင်းတို့ ယှဉ်ပြိုင်ကြရာ ပျဉ်းမမြိုင်အသင်းက ၁၃ ဂိုး-၃ ဂိုးဖြင့် အနိုင်ရရှိ၍ ပြိုင်ပွဲကို ဒီဇင်ဘာ ၂၃ ရက်မှ ၂၅ ရက်ထိ ကျင်းပသည်။

ယင်းနောက် ဘီလိယက်နှင့် စနူကာ၊ စစ်တုရင်ပြိုင်ပွဲများကိုလည်း ကျင်းပသွားမည်ဖြစ်ကြောင်း သိရသည်။

မျိုးဝင်းညို(ကျွန်းလှ)

ချင်းပြည်နယ် ဟားခါးခရိုင် စုပေါင်းရုံးဆောက်လုပ်ရန် မြေသန့်ပန္နက်တင်မင်္ဂလာအခမ်းအနားကျင်းပ

ဟားခါး ဒီဇင်ဘာ ၂၄

ချင်းပြည်နယ် ဟားခါးခရိုင်စုပေါင်းရုံး မြေသန့်ပန္နက်တင်မင်္ဂလာအခမ်းအနားကို ဒီဇင်ဘာ ၂၀ ရက် နံနက် ၉ နာရီက အဆိုပါရုံးဝင်း၌ ကျင်းပရာ ချင်းပြည်နယ်အစိုးရအဖွဲ့ ပြည်နယ်ဝန်ကြီးချုပ် ဦးဟုန်းငိုင်း၊ ပြည်နယ်အစိုးရအဖွဲ့ဝင်ဝန်ကြီးများ၊ ပြည်နယ်၊ ခရိုင်၊ မြို့နယ်အဆင့် ဌာနဆိုင်ရာတာဝန်ရှိသူများ တက်ရောက်ခဲ့ကြသည်။

ရှေးဦးစွာ စုပေါင်းရုံး မြေသန့်ပန္နက်တင်မင်္ဂလာအခမ်းအနားကို နမောတဿ သုံးကြိမ်ရွတ်ဆို ဘုရားကန်တော့၍ ဖွင့်လှစ်ကြပြီး ဟားခါးမြို့ ကျောဘုတ်သာသနာပြုကျောင်းတိုက်ဆရာတော် သဒ္ဓမ္မဇောတိကဓဇဘဒ္ဒန္တ ပညောဘာသထံမှ ပြည်နယ်ဝန်ကြီးချုပ် အမှူးပြုသော ပရိသတ်များက ငါးပါးသီလခံယူဆောက်တည်ကြကာ သံဃာတော်အရှင်သူမြတ်များက ပရိတ်တရားတော်များကို ရွတ်ပွားသရဇ္ဈာယ်တော်မူကြသည်။

ယင်းနောက် ပြည်နယ်ဝန်ကြီးချုပ် အစိုးရအဖွဲ့ဝင်ဝန်ကြီးများနှင့် တာဝန်ရှိသူများက ပင့်သံဃာတော်ငါးပါးတို့အား လှူဖွယ်ဝတ္ထုပစ္စည်းများကို ဆက်ကပ်လှူဒါန်းကြပြီး ဆရာတော်သဒ္ဓမ္မဇောတိကဓဇ ဘဒ္ဒန္တ ပညောဘာသထံမှ ရေစက်ချအမျှပေးဝေကာ ပြည်နယ်ဝန်ကြီးချုပ်နှင့် တာဝန်ရှိသူများက သတ်မှတ်နေရာအသီးသီး၌ မြေသန့်ပန္နက်တင်ပေးကြပြီး သံဃာတော်အရှင်သူမြတ်များအား နေ့ဆွမ်းဆက်ကပ်လှူဒါန်းခဲ့ကြသည်။

ဆက်လက်၍ ပြည်နယ်ဝန်ကြီးချုပ်သည် တာဝန်ရှိသူများနှင့်အတူ လူမှုဝန်ထမ်းဦးစီးဌာန၏ အသိအမှတ်ပြု ဟားခါးမြို့ ကျုံးကျုံးလူငယ်ဖွံ့ဖြိုးရေးပရဟိတဂေဟာ တည်ဆောက်မည့်မြေနေရာသို့သွားရောက်ကြည့်ရှုစစ်ဆေးခဲ့သည်။

ဟားခါးခရိုင်(ပြန်/ဆက်)

ကျေးရွာ/ရပ်ကွက်အုပ်ချုပ်ရေးမှူးများပြန်လည်ရွေးချယ်မည်

မြင်းခြံ ဒီဇင်ဘာ ၂၄

မြင်းခြံခရိုင် ကျေးရွာ/ရပ်ကွက်အုပ်ချုပ်ရေးမှူးများ ရွေးချယ်တင်မြှောက်ပွဲကို ၂၀၁၆ ဇန်နဝါရီ ၃၀ ရက် နောက်ဆုံးထား၍ ပြန်လည်ရွေးချယ်ကြရမည်ဖြစ်ကြောင်း မြင်းခြံခရိုင် အုပ်ချုပ်ရေးမှူး ဦးမြင့်သင်းအောင်က ပြောသည်။

မြင်းခြံခရိုင် လေးမြို့နယ်ဖြစ်သော မြင်းခြံ၊ နွားထိုးကြီး၊ တောင်သာနှင့် ငါန်းဇွန်တွင် ကျေးရွာ/ရပ်ကွက်အုပ်ချုပ်ရေးမှူး ၄၀၀ ခန့် ရွေးချယ်ကြရမည်ဖြစ်သည်။ ယခုအခါ မြို့ပေါ်ရပ်ကွက်များတွင် ကြီးကြပ်ရေးမှူးများက အမည်စာရင်းရွေး၍ ၁၀ အိမ်ထောင်စုများ ပြင်ဆင်ဖွဲ့စည်းနေပြီဖြစ်ကြောင်း သိရသည်။

နွားထိုးကြီးနယ်တွင် ရပ်ကွက်အုပ်ချုပ်ရေးမှူးရှစ်ဦးနှင့် ကျေးရွာအုပ်စု ၆၄ အုပ်စုရှိရာ ကျေးရွာ/ရပ်ကွက်အုပ်ချုပ်ရေးမှူး ၇၂ နေရာအတွက် ကျေးရွာ ၁၈၅ ရွာတွင် ၁၀ အိမ်ထောင်စုများ ပြင်ဆင်စုဖွဲ့နေကြသည်။

ဧးမြင့်မောင်

ရှုသုံးကုန်ပစ္စည်းအရောင်းမြှင့်တင်ရေးလုပ်ငန်းတွင်
အောက်ဖော်ပြပါ ဝရောရကျဝန်ထမ်း (လပိုင်း) များ အမြန်အလိုရှိသည်။

၁။	Sales & Drive (ရောင်း/မောင်း)	(ကျား)	၅ဦး
၂။	Sales Girl	(မ)	၁၀ဦး
၃။	Supervisor	(ကျား)	၄ဦး

အမှတ် ၅၂၊ ရွှေ၊ ၅၃လမ်း (အလယ်)၊ ပုဇွန်တောင်မြို့နယ်၊ ရန်ကုန်မြို့။
ဖုန်း - ၀၉ ၇၃၃၃၀၃၈၇၊ ၀၉ ၅၁၃၃၁၀၄

ပုလဲ (နည်းပညာတကွသိုက် မှုမှုလုပ်သော)
ကျောင်းဆရာ/ဝ ရာထူးဖြင့်
လုပ်ကိုင်လိုသူများအတွက်
Ph: 09 43057605, 09 784805259
09 420040902, 09 420040903

Royal Material Co.,Ltd.
နိုင်ငံတကာ အရည်အသွေးမီအိမ်တွင်းအလှဆင်ပစ္စည်းများ
အရောင်းပြခန်းနှင့်အိမ်တွင်းအလှဆင်လုပ်ငန်း
ကမ္ဘာကျော် Dow Corning ကုမ္ပဏီမှ ကုန်ကြမ်းများဖြင့်
ထုတ်လုပ်ထားသော -
Neutral-X
Silicone Sealant

■ အက်ဆစ်ပါဝင်မှုမရှိသောကြောင့် အနံ့ဆိုး၊ အနံ့ပြင်း လုံးဝမရှိခြင်း။
သတ္တုများပေါ်၌သုံးစွဲရာတွင် တိုက်စားမှုမရှိခြင်း။
■ 300ml အပြည့်အဝပါဝင်သဖြင့် သုံးစွဲသူများအတွက် တွက်ချေကိုက်ခြင်း။
အမှတ် (၃၈၉)၊ အောက်ကြည့်မြင်တိုင်လမ်းမကြီး (ငုဝါလမ်းအနီး)၊ အလုံမြို့နယ်၊ ရန်ကုန်မြို့။
ဖုန်း - 09 79700 6070, 09 731 260 52, 09 5102423။
Website :www.royalmaterial.com, Email :info.royalmaterial@gmail.com
ဆောက်လုပ်ရေးပစ္စည်းအရောင်းဆိုင်များတွင် ဝယ်ယူရရှိနိုင်ပါသည်။
နယ်ကိုယ်စားလှယ် ယူလိုသူများ တိုက်ရိုက်ဆက်သွယ်စုံစမ်းပါရန်။
ISO9001:2000Certified
ISO14001:2004Certified

အမှတ်တံဆိပ်
အကြောပြေ မျက်စိကြည်ဆေး

TMR-007525(0614)
မျက်စိအမြင်အားနည်းခြင်း၊ သွေးတိုး၊ ကိုယ်လက်လေးလံ၊ ထုံကျဉ်
ကိုက်ခဲ၊ ဆီး ဝမ်း လေ ချုပ်၍ အကြောတက်ခြင်း၊ လိပ်ခေါင်းရောဂါ၊ အမြှုကွက်
အနီကွက်များထွက်ခြင်း၊ သွေးဆုံးမီးယပ်ရောဂါများအတွက် မြန်မာ့ဆေးစွမ်းကောင်း
မြန်မာ့ဆေး - အမှတ် (၁၀၂)၊ (၃၈)လမ်းအောက်၊ ရန်ကုန်မြို့ ဖုန်း - ၀၁၃၇၆၈၀၈၊ ၅၄၉၀၄၂ ၅၉၀၀၃၄

တစ်ချက်တည်းကျင်းဝင်ခြင်း

ကိုသန်းဝင်းသည် ကစားဖော်များဖြစ်သော ကိုသန့်ဇင်(ဝေဠု)၊ ကိုသီဟ၊ ကိုဇော်လေး၊ ကိုသန့်ဇင်တို့နှင့်အတူ ၂၀-၁၂-၂၀၁၅ရက် မြို့တော်ဂေါက်ကွင်း (Y.C.D.C မြကန်သာကွင်း)တွင် ဂေါက်သီးရိုက်ကစားစဉ် ကျင်းအမှတ် (၈)သို့ (၁၅၄)ကိုက်အကွာမှ Titleist no.1ဘောလုံးအား HONMA BERES IRON (8) တုတ်ဖြင့် ရိုက်လိုက်ရာ တစ်ချက်တည်းကျင်းဝင်သွားပါသည်။

ကစားဖော်များ

စွန်းလွန်းကျောင်းထိပ် ရေကာတာ ပြုပြင်ရန်လိုအပ်

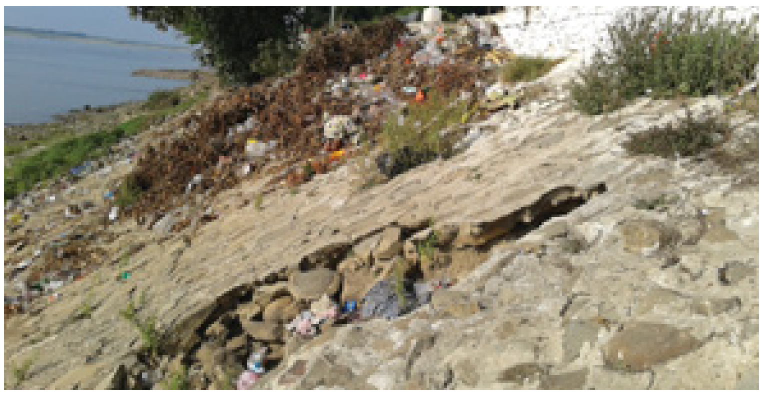

မြင်းမူ ဒီဇင်ဘာ ၂၄

စစ်ကိုင်းတိုင်းဒေသကြီး မြင်းမူမြို့ ကမ်းနားလမ်း စွန်းလွန်းကျောင်းထိပ်ရှိ ရေကာတာ ဖျာတစ်ချပ်စာ အပေါက်ကြီးဖြစ်နေရာ အချိန်မီပြုပြင်ရန်လိုအပ်ကြောင်း ဒေသခံများကပြောသည်။

ယင်းနေရာ၌ ရပ်ကွက်ထဲမှ အမှိုက်သရိုက်မျိုးစုံအပြင် ထမင်းသိုး၊ ဟင်းသိုးများလည်း လာရောက်သွန်နေ၍ ကွက်တွင်းများပေါ်များကာ ရောဂါရမည်ကိုစိုးရိမ်ရကြောင်း၊ ရေကာတာပျက်စီးခြင်း စသည့်နောက်ဆက်တွဲဆိုးကျိုးများ ကြုံတွေ့နိုင်သဖြင့် တာဝန်ရှိသူများမှ အချိန်မီပြုပြင်ထိန်းသိမ်းခြင်းနှင့် ရေကာတာပေါ် အမှိုက်မပစ်ရန် ကြပ်ကြပ်မတ်မတ်တားမြစ်သင့်ကြောင်း ဒေသခံများက ပြောသည်။

"ကျွန်တော်တို့စည်ပင်က နေ့စဉ်မြို့ပေါ် ရပ်ကွက်တွေမှာ ခေါင်းလောင်းတီးအမှိုက်သိမ်းကား လှည့်လည်သွားရောက်ပါတယ်။ တော်တော်များများ အမှိုက်ကားအလာစောင့်တင်ကြပါတယ်။ တချို့ ဈေးသည်များက အမှိုက်ကားလာချိန်မရှိကြတော့ မြစ်ဆိပ်ရေကာတာပေါ် လွှယ်လွှယ်သွားပစ်ကြတယ်။ ဒါမဖြစ်သင့်ဘူးလေ" ဟု တာဝန်ရှိသူတစ်ဦးက ပြောပြခဲ့သည်။ **(ဖ၂၄)**

ဝက်လက်မြို့နယ် ဟန်လင်းပျူမြို့ဟောင်း၌ သစ်သီးဝလံ အခြေခံစားသောက်ကုန်ထုတ်လုပ်နည်း သင်တန်းဖွင့်

ဝက်လက် ဒီဇင်ဘာ ၂၄

ဒေသထွက်ကုန်များကို အခြေခံ၍ ကျေးလက်နေပြည်သူများ၏ လူမှုစီးပွားဖွံ့ဖြိုးတိုးတက်စေရန်ရည်ရွယ်၍ စစ်ကိုင်းတိုင်းဒေသကြီး အသေးစားစက်မှုလက်မှုလုပ်ငန်းဦးစီးဌာနနှင့် ဝက်လက်မြို့နယ် သမဝါယမဦးစီးဌာနတို့ ပူးပေါင်း၍ သစ်သီးဝလံ အခြေခံစားသောက်ကုန်ထုတ်လုပ်နည်းသင်တန်းဖွင့်ပွဲကို ဒီဇင်ဘာ ၂၂ ရက် နံနက် ၁၀ နာရီက ဝက်လက်မြို့နယ် ဟန်လင်းပျူမြို့ဟောင်း၌ ပြုလုပ်ခဲ့ရာ မြို့နယ်စီမံခန့်ခွဲမှုကော်မတီဥက္ကဋ္ဌ ဦးဝင်းဌေးက အမှာစကားပြောကြားခဲ့သည်။

ယင်းနောက် စစ်ကိုင်းတိုင်းဒေသကြီး အသေးစားစက်မှုလက်မှုလုပ်ငန်းဦးစီးဌာန ဒုတိယညွှန်ကြားရေးမှူး ဦးမျိုးမြင့်နိုင်က သင်တန်းဖွင့်လှစ်ရခြင်းရည်ရွယ်ချက်များကို ရှင်းလင်းပြောကြားခဲ့သည်။

အဆိုပါသင်တန်းကို ငါးရက်ကြာဖွင့်လှစ်မည်ဖြစ်ပြီး သင်တန်းသို့သင်တန်းသား သင်တန်းသူ ၄၅ ဦးတက်ရောက်ကြပြီး သင်တန်းတွင် သင်တန်းနည်းပြဆရာနှစ်ဦးက ဝက်လက်မြို့နယ် ဒေသထွက်ကုန်များဖြစ်သည့် ခရမ်းချဉ်သီး၊ ဖရုံသီး၊ ဆီးသီးအစရှိသော သစ်သီးဝလံများကို အသုံးပြု၍ သစ်သီးယိုစုံထုတ်လုပ်နည်းများကို သင်ကြားပေးသွားမည်ဖြစ်သည်။

ယင်းသင်တန်းများဖွင့်လှစ်ပေးခြင်းဖြင့် ကျေးလက်နေပြည်သူများအနေဖြင့် တစ်ဦးတစ်ယောက်တည်းသာမက မိသားစုများနှင့် ဆွေမျိုးသားချင်းများပါ အလုပ်အကိုင်အခွင့်အလမ်းများ ပိုမိုရရှိစေနိုင်မည်ဖြစ်ပြီး နိုင်ငံတော်အစိုးရက ဆောင်ရွက်လျက်ရှိသော ဆင်းရဲမှုလျှော့ချရေးလုပ်ငန်းစဉ်များကို အထောက်အကူပြုစေနိုင်မည်ဖြစ်ကြောင်း မြို့နယ်သမဝါယမဦးစီးဌာန ဦးစီးအရာရှိ ဒေါ်ခင်နွဲ့က ပြောသည်။ **နန်းမြင့်(ဝက်လက်)**

စာသင်ကျောင်းအခြေပြု မီးဘေးလုံခြုံရေး အသိပညာပေးဟောပြောပွဲ ဖရူဆိုမြို့၌ပြုလုပ်

ဖရူဆို ဒီဇင်ဘာ ၂၄

ကယားပြည်နယ် ဖရူဆိုမြို့နယ် မီးသတ်တပ်ဖွဲ့မှ စာသင်ကျောင်းအခြေပြု မီးဘေးလုံခြုံရေး အသိပညာပေးဟောပြောပွဲအခမ်းအနားကို ဒီဇင်ဘာ ၂၂ ရက် နံနက် ၁၀ နာရီက အခြေခံပညာအထက်တန်းကျောင်း တော်ဝင်သဇင်ခန်းမဆောင်၌ ပြုလုပ်ခဲ့ကြောင်း သိရသည်။

အဆိုပါအခမ်းအနားသို့ ဖရူဆိုမြို့နယ် အခြေခံပညာအထက်တန်းကျောင်းမှ အထက်တန်းအဆင့်၊ အလယ်တန်းအဆင့်နှင့် မူလတန်းအဆင့် ကျောင်းသား၊ ကျောင်းသူများ တတ်ရောက်ခဲ့ကြပြီး ဖရူဆိုမြို့နယ် မီးသတ်တပ်ဖွဲ့မှ တာဝန်ခံအရာရှိ ဦးဝေလင်းကျော်က မီးဘေးအန္တရာယ်၊ မီးလောင်မှုအခြေခံသဘောတရားနှင့် မီးငြှိမ်းသတ်နည်းစနစ်များ၊ မီးဘေးကြိုတင်ကာကွယ်ရေးနှင့် မီးငြှိမ်းသတ်ရေးပစ္စည်းကိရိယာများအကြောင်းကို ရှင်းလင်းဆွေးနွေးခဲ့ကြောင်း သိရသည်။

ယင်းကျောင်းအခြေပြု မီးဘေးလုံခြုံရေး အသိပညာပေးဆွေးနွေးပွဲများကို ပြည်နယ်မီးသတ်ဦးစီးဌာန၏ ကြီးကြပ်မှုဖြင့် စီစဉ်ဆောင်ရွက်ခြင်းဖြစ်ပြီး ဖရူဆိုမြို့နယ်အတွင်းရှိ အခြားသော အခြေခံပညာကျောင်းများတွင်လည်း ဆက်လက်လုပ်ဆောင်ပေးသွားမည်ဖြစ်ကြောင်းလည်း သိရသည်။

ဦးကျော်(ဖရူဆို)

နယ်လှည့်လှုပ်ရှားမှု အသိပညာပေးလုပ်ငန်း ဆောင်ရွက်

ကမမောင်း ဒီဇင်ဘာ ၂၄

ကရင်ပြည်နယ် ဖာပွန်ခရိုင် ကမမောင်းမြို့ပေါ်ရှိ စာသင်ကျောင်းများနှင့် ပတ်ဝန်းကျင်ကျေးရွာများမှ စာသင်ကျောင်းများသို့ ဒီဇင်ဘာ ၂၁ နှင့် ၂၂ ရက်နှင့် ပြန်ကြားရေးနှင့်ပြည်သူ့ဆက်ဆံရေးဦးစီးဌာနမှ သွားရောက်၍ လူကုန်ကူးမှုအန္တရာယ်နှင့် သဘာဝပတ်ဝန်းကျင် ထိန်းသိမ်းစောင့်ရှောက်ရေး အသိပညာပေး နံရံကပ်စာစောင်၊ ဓာတ်ပုံများ ပြသခဲ့ပြီး စာစောင်နှင့် ဓာတ်ပုံပါအကြောင်းများကို ပြန်ကြားရေးနှင့်ပြည်သူ့ဆက်ဆံရေးဦးစီးမှူး ဦးသော်တာလင်းသန့်က ပညာပေးဟောပြောခဲ့သည်။

ယင်းနောက် ပြန်ကြားရေးနှင့်ပြည်သူ့ဆက်ဆံရေးဦးစီးဌာနမှ ကျောင်းသား၊ ကျောင်းသူများ ဖတ်ရှုလေ့လာနိုင်ရေးအတွက် ဒို့ကျေးရွာဂျာနယ်နှင့် စာပေရေချမ်းစင်၊ စာအုပ်ငယ်များကို ကျောင်းအုပ်ဆရာ၊ ဆရာမထံ ပေးအပ်လှူဒါန်းခဲ့သည်။ **ကမမောင်း(ပြန်/ဆက်)**

မန္တလေးတိုင်းဒေသကြီး မြင်းခြံဒီဂရီကောလိပ်တွင် အင်္ဂလိပ်ဘာသာစွမ်းရည်ပြိုင်ပွဲကျင်းပ

မြင်းခြံ ဒီဇင်ဘာ ၂၄

မန္တလေးတိုင်းဒေသကြီး မြင်းခြံဒီဂရီကောလိပ်ရှိ ဟောခန်းမတွင် ၂၀၁၅-၂၀၁၆ ပညာသင်နှစ် ကျောင်းသား၊ ကျောင်းသူများ၏ အင်္ဂလိပ်ဘာသာစွမ်းရည်ပြိုင်ပွဲ (English Language Skills Competition) ကို ဒီဇင်ဘာ ၂၁ ရက် နံနက် ၉ နာရီခွဲက စတင်ကျင်းပခဲ့သည်။

အခမ်းအနားတွင် မြင်းခြံဒီဂရီကောလိပ်ကျောင်းအုပ်ဆရာကြီး ဒေါက်တာကိုကိုမြင့်က အဖွင့်အမှာစကားပြောကြားခဲ့ပြီး Eassy၊ Impromptu Talk နှင့် Round_table Discussion ပြိုင်ပွဲတို့ကို ဆက်လက်ကျင်းပခဲ့သည်။ ယင်းနောက် မွန်းလွဲ ၁ နာရီခွဲတွင် ပြိုင်ပွဲဝင်ကျောင်းသား၊ ကျောင်းသူများမှ ထူးချွန်သူများကို ဆုများ ချီးမြှင့်ရာ ကျောင်းအုပ်ဆရာကြီးနှင့် ပါမောက္ခ(ဌာနမှူး) များ၊ ဆရာ၊ ဆရာမများက ပေးအပ်ခဲ့ကြသည်။ **ဇော်မင်းနိုင်(မြင်းခြံ)**

ကားမျိုးစုံငှားနိုင်ပါသည်။
ခရီးစဉ်မျိုးစုံအတွက် ကားမျိုးစုံနှင့် လမ်းကြောင်းများလည်း ငှားနိုင်ပါသည်။ ယည်ပိုင်ရှင်များလည်း ဆက်သွယ်ပါ။
MT&K Tours Ph:01-656573
09-31065335, 09-975599880

ကား မျိုးစုံ
(Alphard/Crown/MarkII/
Hiace
Ph:09795549249, 095418126

AJ Mobile
ဝန်ထမ်းအလိုရှိသည်

ကျား	-၃ ဦး
မ	-၃ဦး
Marketing	-ကျား/မ(၄)ဦး

ယုဇနပလာဇာ၊ အနောက်ဘက်၊ ဂန္ဓမာ ၆လမ်း၊ တိုက် ၁၀၊ အခန်း ၅
Ph:09-421066174/ 09-420725018/ 01-1223624

ပျောက်ဆုံးကြောင်း
ကျွန်တော် ကိုနိုင်နိုင်ဝင်း CDC 78413 ၏ DSD No.02123314 သည် ပျောက်ဆုံးသွားပါသဖြင့် တွေ့ရှိက အကြောင်းကြားပေးပါရန်။ ဖုန်း-၀၉-၇၉၂၇၀၃၀၆၄

ကန့်ကွက်နိုင်ကြောင်းကြော်ငြာ
တောင်ဥက္ကလာပမြို့နယ်၊ မြေတိုင်းရပ်ကွက်အမှတ်(၆)၊ မြေကွက်အမှတ်(၅၁၁)၊ မြေကွက်တည်နေရာအမှတ် (၅၁၁)၊ အင်းဝ(၆)လမ်း၊ (၆)ရပ်ကွက်၊ တောင်ဥက္ကလာပမြို့နယ် (ဦးကြီးမောင်) အမည်ပေါက် နှစ်(၆၀)ဂရန်မြေအား အမည်ပေါက် ဖခင်(ဦးကြီးမောင်) မိခင်(ဒေါ်ကြင်အူ)တို့ ကွယ်လွန် သဖြင့် ဒေါ်ခင်လှလှ[၁၂/ဥကတ(နိုင်)၀၅၂၇၄၇]၊ ဒေါ်အေးအေးသိန်း[၁၂/ဥကတ(နိုင်)၀၅၂၇၀၇] တို့က သမီးအရင်းများ တော်စပ်ကြောင်း ကျမ်းကျိန်လွှာနှင့် သေစာရင်းတို့ကို တင်ပြပြီး ၁၉၉၉ခုနှစ်တွင် ဦးကြီးမောင် ကူးယူခဲ့သော အရောင်းမြေပုံမှာ ပျောက်ဆုံးကြောင်း ကျမ်းကျိန်လွှာနှင့်အတူ ရှင်းလင်းတင်ပြ၍ အမွေဆက်ခံပိုင်ဆိုင်ကြောင်းနှင့် အရောင်းအဝယ်စာချုပ်ချုပ်ဆိုရန် မြေပုံကူး လျှောက်ထားလာရာ တရားဝင် ခိုင်လုံသောအထောက်အထားများဖြင့် ဤကြော်ငြာပါသည့်နေ့မှစ၍ (၇)ရက်အတွင်း ကန့်ကွက်နိုင်ပါကြောင်းနှင့် ကန့်ကွက်မှုမရှိပါက လုပ်ထုံးလုပ်နည်းအတိုင်း ဆက်လက်ဆောင်ရွက်ပေးမည်ဖြစ်ပါကြောင်း အသိပေးကြေညာအပ်ပါသည်။
မြို့ပြစီမံကိန်းနှင့်မြေစီမံခန့်ခွဲမှုဌာန
ရန်ကုန်မြို့တော်စည်ပင်သာယာရေးကော်မတီ

ကန့်ကွက်နိုင်ကြောင်းအသိပေးကြေညာခြင်း
ရန်ကုန်မြို့၊ ဒဂုံမြို့သစ်(အရှေ့ပိုင်း)မြို့နယ်၊ မြေတိုင်းရပ်ကွက်အမှတ်(၁၁၉)၊ မြေကွက်အမှတ်(၆၈၃)၊ ပေ(၄၀×၆၀)ရှိ ဦးတင်ဦး (N/OKA-024187) အမည်ပေါက်ပါမစ်မြေကွက်နှင့် အကျိုးခံစားခွင့်တို့အား အဆင့်ဆင့်စာချုပ်စာတမ်းများဖြင့် လက်ရှိဝယ်ယူပိုင်ဆိုင်ထားကြောင်း ဝန်ခံကတိပြုသူ ဦးမြင့်ဦး[၁၂/စခန(နိုင်)၀၁၈၈၈၉]ထံမှ ကျွန်ုပ်၏မိတ်ဆွေမှ ဝယ်ယူရန်အတွက် ရောင်းဖိုးငွေ၏ တစ်စိတ်တစ်ဒေသကို စရန်ငွေအဖြစ် ပေးချေထားပြီးဖြစ်ပါ၍ အရောင်းအဝယ်ကိစ္စနှင့်ပတ်သက်၍ ကန့်ကွက်လိုပါက ဆိုင်ရေးပိုင်ခွင့်ရှိသူ မည်သူမဆို ခိုင်လုံသောမူရင်းစာရွက်စာတမ်း အထောက်အထားများနှင့်တကွ ဤကြော်ငြာပါသည့်ရက်မှ (၇)ရက်အတွင်း ကျွန်ုပ်ထံသို့ လာရောက်ကန့်ကွက်နိုင်ပါကြောင်းနှင့် သတ်မှတ်ရက်အတွင်း ကန့်ကွက်မည့်သူမရှိပါက အရောင်းအဝယ်ကိစ္စအား ဥပဒေနှင့်အညီ ဆက်လက်ဆောင်ရွက်သွားမည်ဖြစ်ကြောင်း အသိပေးကြေညာအပ်ပါသည်။
လွှဲအပ်ညွှန်ကြားချက်အရ-
ဒေါ်မှို့မှို့သက်ထား LL.B, D.B.L, B.D.S(MOFA)
အထက်တန်းရှေ့နေ(စဉ်-၃၅၈၅၅)
အမှတ်-၂၉(ဘီ)၊ ၁၆၅လမ်း၊ တာမွေမြို့နယ်၊ ရန်ကုန်မြို့၊ ဖုန်း ၀၉-၄၂၀၁၁၆၃၈၅

ကန့်ကွက်နိုင်ကြောင်းကြော်ငြာ
ရန်ကင်းမြို့နယ်၊ မြေတိုင်းရပ်ကွက်အမှတ်-၁၄/ကံဘဲ့၊ မြေကွက်အမှတ်-၁၂/ခ၊ ဧရိယာ (၀.၄၁၆) ဧက (Kတံနီကိုဒီရာပုလဲ)အမည်ပေါက်(B)မြေအား ရန်ကင်းမြို့နယ်တရားရုံး၏ တရားမကြီးမှုအမှတ်-၇/၂၀၁၅ (တရားလို ဦးမောင်တူးနှင့် တရားပြိုင် ဦးကြည်)အမှုတွင် တရားလိုက တရားပြိုင်အပေါ် မှတ်ပုံတင်အရောင်းအဝယ်စာ ချုပ်ချုပ်ဆိုပေးစေလိုမှုစွဲဆိုရာ ရန်ကင်းမြို့နယ်၊ (၁၃)ရပ်ကွက်၊ ကံဘဲ့သစ္စာလမ်းမကြီး၊ အမှတ်(၃၂၄)၊ မြေတိုင်း ရပ်ကွက်အမှတ်-၁၄၊ ကံဘဲ့၊ မြေကွက်အမှတ်(၁၂/ခ)၊ အကျယ်အဝန်း ပေ(၃၀×၄၂)ဟုခေါ်တွင်သည့် မြေနှင့် ထိုမြေပေါ်ရှိ အကျိုးခံစားခွင့်အရပ်ရပ်[(အရပ်အခေါ်)အဆိုပါမြေကွက် အရှေ့ဘက်တွင် သစ္စာလမ်းမကြီး၊ အနောက်ဘက်တွင် အမှတ်(၄၄၂)၊ ဦးသက်နိုင်၊ ဒေါ်ဘေဘီတို့၏မြေနှင့် အိမ်တောင်ဘက်တွင် အမှတ် (၂၁၈)၊ ဒေါ်ညွန့်စိန်၏မြေနှင့်အိမ်၊ မြောက်ဘက်တွင် အမှတ်(၂၀၅)၊ ဦးခင်ထွန်း(ခ)ဦးမဆလာတို့၏ မြေနှင့်အိမ်]ကို တရားပြိုင် ဦးကြည်မှ မှတ်ပုံတင်အရောင်းအဝယ်စာချုပ်ချုပ်ဆိုပေးစေရန် စရိတ်နှင့်တကွ အနိုင်ဒီကရီချမှတ်သည့် (၈-၇-၂၀၁၅)ရက်စွဲပါစီရင်ချက်၊ ဒီကရီနှင့်ယင်းတရားရုံး၏တရားမဇာရီမှုအမှတ်- ၁၄/၂၀၁၅တွင် ချမှတ်သည့် ၂၈-၈-၂၀၁၅ရက်စွဲပါအမိန့်နှင့် ၁၃-၁-၂၀၁၅ရက်စွဲပါ အမိန့်တို့အရ တရားရုံးကိုယ်စား ရန်ကင်းမြို့နယ်တရားရုံး ဘီလစ်ဒေါ်အေးမို့မို့ကျော်မှ အရောင်းအဝယ်စာချုပ်ချုပ်ဆိုရန် မြေပုံကူးလျှောက်ထားလာရာ တရားဝင်ခိုင်လုံသော အထောက်အထားများဖြင့် ဤကြော်ငြာပါသည့်နေ့မှစ၍ (၇)ရက်အတွင်း ကန့်ကွက်နိုင်ပါကြောင်းနှင့် ကန့်ကွက်မှုမရှိပါက လုပ်ထုံးလုပ်နည်းအတိုင်း ဆက်လက်ဆောင်ရွက် ပေးမည်ဖြစ်ကြောင်း အသိပေးကြေညာအပ်ပါသည်။
မြို့ပြစီမံကိန်းနှင့်မြေစီမံခန့်ခွဲမှုဌာန၊ ရန်ကုန်မြို့တော်စည်ပင်သာယာရေးကော်မတီ

ကန့်ကွက်နိုင်ကြောင်းကြော်ငြာ
ဒဂုံ/တောင်မြို့နယ်၊ မြေတိုင်းရပ်ကွက်အမှတ်-၁၈၊ မြေကွက်အမှတ်-၅၆၉၊ မြေကွက်တည်နေရာအမှတ်-၅၆၉၊ ကေ့သောင်းလမ်း၊ ဒဂုံ/တောင်၊ ဦးအဲမ်ဘူနိန်း(AB-၀၇၃၆၁၂) အမည်ပေါက် နှစ်(၆၀)ဂရန်မြေအား အမည်ပေါက် ဦးအဲမ်ဘူနိန်း၏ဇနီးဖြစ်သူ ဒေါ်စံသိန်း[၁၂/ဗတထ(နိုင်)၀၁၁၀၃၂]မှ တစ်ဦးတည်းသော တရားဝင်ဇနီးဖြစ်ကြောင်း ကျမ်းကျိန်လွှာ(၂-၁၀-၁၅)၊ ထောက်ခံကျမ်းကျိန်လွှာများ (၂၂-၉-၁၅)၊ သေစာရင်းများတင်ပြ၍ ပိုင်ဆိုင်ကြောင်း ကြေညာစာချုပ်ရန်နှင့် အရောင်းစာချုပ်ရန်မြေပုံကူး လျှောက်ထားလာရာ တရားဝင်ခိုင်လုံသောအထောက်အထားများဖြင့် ဤကြော်ငြာပါသည့်နေ့မှစ၍ (၇)ရက်အတွင်း ကန့်ကွက်နိုင်ပါကြောင်းနှင့် ကန့်ကွက်မှုမရှိပါက လုပ်ထုံးလုပ်နည်းအတိုင်း ဆက်လက်ဆောင်ရွက်ပေးမည်ဖြစ်ကြောင်း အသိပေးကြေညာအပ်ပါသည်။
မြို့ပြစီမံကိန်းနှင့်မြေစီမံခန့်ခွဲမှုဌာန
ရန်ကုန်မြို့တော်စည်ပင်သာယာရေးကော်မတီ

အများသိစေရန် ကြေညာချက်
ရန်ကုန်မြို့၊ ဒေါပုံမြို့နယ်၊ နွယ်အေးရပ်ကွက်၊ မြလေးနွယ်(၂)လမ်း၊ အမှတ်(၁၈၆)၊ RCC (၅)ထပ်တိုက်၏ ၄လွှာ/အေ (ခေါင်းရင်းခန်း)(တိုက်ဘက်သို့ မျက်နှာမူလျှင် လက်ဝဲဘက်ခြမ်း)(ကန်ထရိုက်ပိုင်တိုက်ခန်း)၊ ဧရိယာ(၁၁½×၄၇)ပေ တိုက်ခန်းအပါအဝင် အကျိုးခံစားခွင့်အရပ်ရပ်အားလုံးတို့ကို ရောင်းချပိုင်ခွင့်ရှိကြောင်းအဆိုပြုသူ ဦးဇေယျာအောင်[၁၂/သဃက(နိုင်)၁၆၁၁၉၁]ထံမှ ကျွန်ုပ်၏မိတ်ဆွေက ၂၃-၁၀-၂၀၁၅ ရက်စွဲပါ အခန်းပျောက် အရောင်းအဝယ်စရန်ပေးစာချုပ်ချုပ်ဆို၍ ငွေပေးချေဝယ်ယူခဲ့ပြီး ၄လွှာ အခင်းလောင်းပြီးသည့်နေ့တွင် ပေးသွင်းရမည့်ငွေနှင့် အမိုးမိုးပေးသည့်နေ့ ပေးသွင်းရမည့်ငွေတချို့တစ်ဝက်အား ပေးသွင်းထားပြီးဖြစ်၍ တိုက်ခန်းတန်ဖိုး၏ (၅)ပုံ(၄)ပုံပေးသွင်းထားပြီးဖြစ်သည့်အတွက် အဆိုပါတိုက်ခန်းသည် ကျွန်ုပ်၏ မိတ်ဆွေ တရားဝင်ဝယ်ယူပိုင်ဆိုင်ထားသော တိုက်ခန်းဖြစ်ကြောင်းနှင့် ကျွန်ုပ်မိတ်ဆွေ၏ သဘောတူခွင့်ပြုချက်မရှိဘဲ အဆိုပါတိုက်ခန်းအား ရောင်းချ၊ ပေါင်နှံ၊ ပေးကမ်း၊ လှဒါန်း၊ စွန့်လွှတ်၊ အခြားတစ်နည်းနည်းဖြင့် လွှဲပြောင်းခွင့်မရှိကြောင်း အများသိစေရန် ကြေညာအပ်ပါသည်။
လွှဲအပ်ညွှန်ကြားချက်အရ
ဒေါ်သင်းသင်းစိုး(LL.B) (စဉ်-၂၅၁၂၉)
အထက်တန်းရှေ့နေ
အမှတ်(၆၉၃)၊ အောင်ဆုပန်လမ်း၊ (၈၇)ရပ်ကွက်၊ ဒဂုံမြို့သစ်(ဆိပ်ကမ်းမြို့နယ်)၊
ရန်ကုန်မြို့၊ ဖုန်း-၀၉-၄၃၀၇၈၀၁၂

အမွေစားအမွေခံသားအဖြစ်မှ စွန့်လွှတ်ခြင်း
အိမ်အမှတ်(၁၉၄)၊ ငါးတောင်၊ အင်ကြင်းလမ်းနေ အမိ ဒေါ်ခင်ထွေးဖြူ [၁၂/ဗဟန(နိုင်)၀၃၀၀၇၈]တို့၏ သားကြီးဖြစ်သူ မောင်ဝေလင်းအောင်[၁၂/ဗဟန(နိုင်)၀၇၈၂၃၁] သည် မိဘကို စိတ်ဆင်းရဲအောင်ပြုမူသဖြင့် ယနေ့မှစ၍ အမွေစားအမွေခံသားအဖြစ်မှ စွန့်လွှတ်လိုက်ပါသည်။ စုံစမ်းမေးမြန်းခြင်းသည်းခံပါ။
ဒေါ်ခင်ထွေးဖြူ

သားအဖြစ်မှအမွေပြတ်စွန့်လွှတ်ခြင်း
ဖျာပုံမြို့၊ (၇)ရပ်ကွက်၊ နီလာလမ်း၊ အိမ်အမှတ်(၄၄)နေ VISVALN GAM (ခ) ဦးကျော်ဘီလူး-KAMALA(ခ)ဒေါ်ကြည်တို့၏ သားဖြစ်သူ VASU(ခ)ဝါဇူး(ခ)ကာလဲ(ခ)မိုက်ကယ်[၁၄/ဖပန(ပြု)၀၀၀၄၄၆]သည် မိဘနှစ်ပါး၏ ဆိုဆုံးမမှုကို နားမထောင်သည့်အပြင် မိသားစု၏ ဂုဏ်သိက္ခာကျဆင်းအောင်ပြုမူနေ၍ ဤကြော်ငြာပါသည့်ရက်မှစပြီး သားအဖြစ်မှ အမွေပြတ်စွန့်လွှတ်လိုက်ပါသည်။ ၎င်းနှင့်ပတ်သက်သည့် ကိစ္စအဝဝကို (လုံးဝ) တာဝန်ယူမည် မဟုတ်ကြောင်း အများသိစေရန် ကြေညာအပ်ပါသည်။
ဦးကျော်ဘီလူး[၁၄/ဖပန(ပြု)၀၀၀၁၇၅]
ဒေါ်ကြည်[၁၄/ဖပန(နိုင်)၁၈၆၇၇၃]

မြေနှင့်အိမ်အရောင်းအဝယ်ကန့်ကွက်နိုင်ပါကြောင်း
ရန်ကုန်မြို့၊ မင်္ဂလာတောင်ညွှန့်မြို့နယ်၊ (ယခင်)ကန်တော်မင်တိုက်နယ်၊ မြေတိုင်းရပ်ကွက်အမှတ်-၁၂အိုင်၊ မြေကွက်အမှတ်-၁၁၊ ပဥ္စမတန်းစားမြေ မူလမြေအကျယ် ပေ(၄၈×၁၀၀)အနက် ဒေါ်အေးမှင် အမည်ပေါက် ပေ(၁၈×၁၀၀)မြေကွက်နှင့် သက်ဆိုင်ရာဌာနမှ နေထိုင်သူသို့ ချပေးရန် ခွင့်ပြုထားသော မြေပိုပေ(၁၀×၁၀၀)အပါအဝင် နှစ်ရပ်ပေါင်း ပေ(၂၈×၁၀၀)မြေကွက်၊ ယင်း မြေကွက်ပေါ်ရှိ မင်္ဂလာတောင်ညွှန့်မြို့နယ်၊ ကန်/ရှေ့ရပ်ကွက်၊ သိမ်ဖြူလမ်း၊ အမှတ်-၅၁၁ဟု လိပ်စာတွင်သော အုတ်ကြွပ်မိုး(သွပ်မိုး)၊ သွပ်ကာ၊ ပျဉ်ထောင်(၁)ထပ်၊ အိမ်အပါအဝင် အကျိုးခံစားခွင့်အရပ်ရပ်ကို အမည်ပေါက်ပိုင်ရှင်၏ အမွေဆက်ခံခွင့်ရှိသူ သမီးများဟု အဆိုပြုသူ ဒေါ်ခင်မြင့်စန်း[၁၂/မဂတ(နိုင်)၀၄၉၂၀၉]ပါ (၃)ဦးတို့ထံမှ ကျွန်ုပ်၏မိတ်ဆွေက ဝယ်ယူရန် ရောင်းဖိုးငွေတစ်စိတ်တစ်ဒေသ ပေးချေထားပြီးဖြစ်ပါသည်။ အဆိုပါအရောင်းအဝယ်ကို ကန့်ကွက်လိုသူများရှိပါက ဤကြော်ငြာပါသည့်ရက်မှ (၇)ရက်အတွင်း ပိုင်ဆိုင်မှုအထောက်အထားမူရင်းများဖြင့် ကျွန်ုပ်ထံသို့ လူကိုယ်တိုင်လာရောက် ကန့်ကွက်နိုင်ပါကြောင်း အများသိစေရန် ကြေညာအပ်ပါသည်။
လွှဲအပ်ညွှန်ကြားချက်အရ
ဦးမျိုးမြင့်အောင်LL.B တရားလွှတ်တော်ရှေ့နေ(စဉ်-၇၅၅၈)
အမှတ်-၉/၁၁၊ အခန်း-၃၀၆၊ (၄-လွှာ)၊ ၃၆လမ်း(အောက်)၊ ကျောက်တံတားမြို့နယ်၊
ရန်ကုန်မြို့။ ဖုန်း-၀၉-၅၁၆၉၄၁၉၊ ၀၉-၂၅၄၆၁၉၁၂၃

Forever Gems by ရွှေနန်းတော်

ရွှေနန်းတော်စိန်ရွှေရတနာဆိုင် (၄) ဆိုင်၏
နှစ်သစ်အကြိုအထူးအစီအစဉ်
သိန်းပေါင်း (2000) ကျော်ချီးမြှင့်ပေးမည့် Lucky Draw Program

WOW!
Up to 40% off
5% to 40% off

Merry Christmas & Happy New Year Sales
Big Deals For 3 Days Only
25,26,27 December, 2015
9:00am - 10:00pm
Myanmar Plaza (HAGL)
ဖျော်ဖြေရေးအစီအစဉ် (နေ့စဉ် 1:30 pm to 5:30 pm)
မြိုင်မြိုင်၊ အောင်ရဲလင်း၊ ကောင်းပြည့်၊ ဝတ်မှုန်ရွှေရည်၊ ဇွဲဇွဲ၊ ယွန်းယွန်း၊
R-ဇာနည်၊ တန်နီပြီး၊ ခဲရင့်အောင်၊ ဖြူဖြူကျော်သိန်း၊ ပိုင်းစုနိုင်သိန်း၊ နီနီစင်ဇော်၊
Phillipino အကအဖွဲ့၏ဖျော်ဖြေမှု
Violin with music Performance
World Class Fashion Show By Miss Forever Gems
Dancing with games activities

GRAND LUCKY DRAW PROGRAM
MAZDA3
Brand New ကား (၂) စီး

၅ကျပ်သား ရွှေဆွဲကြိုး (၄)ကုံး ၊ iphone (၂၀)လုံး
Samsung Note 5 (၁၅)လုံး ၊ ipad (၁၅)လုံး
Customers အတွက် Silver Card/Gold Card/Diamond Card အကျိုးခံစားခွင့်

Myanmar Plaza ရှိ Forever Gems By ရွှေနန်းတော် အတွက်သာ
၃၀-၁၀-၂၀၁၅ မှ ၃၀-၁-၂၀၁၆ အထိ
အများဆုံးဝယ်ယူသူ (၁၀)ဦးအတွက်ထပ်ဆင့်အထူးလက်ဆောင်မှန်
နေ့စဉ်ဖွင့်လှစ်ရောင်းချပေးနေပါပြီ

ရွှေ (၁၀)ကျပ်သား (၁) ဆု ၊ ရွှေ (၇)ကျပ်သား (၁) ဆု
ရွှေ (၅)ကျပ်သား (၁) ဆု ၊ ရွှေ (၃)ကျပ်သား (၂) ဆု
ရွှေ (၂)ကျပ်သား (၂) ဆု ၊ ရွှေ (၁)ကျပ်သား (၃) ဆု

ချက်ချင်းပေါက် ချက်ချင်းယူ ဗလာမပါ ကံစမ်းမဲ
(၁) ၂ ကျပ်သား ရွှေဆွဲကြိုး (၄) ကုံး
(၂) ၁ ကျပ်သား ရွှေဆွဲကြိုး (၁၀) ကုံး
(၃) ၁၂ ပဲ ရွှေဆွဲကြိုး (၁၀) ကုံး
(၄) ၈ပဲ မှ ၁ပဲသား ရွှေထည်ပစ္စည်း (၂၅၀) နှင့်အခြားအဖိုးတန်ပစ္စည်းများ
၅.၁၀.၂၀၁၅ မှ ၁၃.၁.၂၀၁၆ ထိ

Myanmar Plaza (HAGL, Near Sedona Hotel),Ph: 09-2653 99966, 09-2653 99977, 09-2653 99988

ကြော်ငြာ

ပြခတ် - မဲဆောက်
အဆင့်မြင့်ခရီးစဉ်
Hotel အိပ် - Hotel စား
1.1.2016 မှ 4.1.2016 ထိ
ယဉ်ယဉ်မိသားစု(မွေ့အလင်း)L7-ယုဇနပလာဇာ၊မြေညီ
PH: 01 200747,Ext (1315), 09 73009841

အာရှနဂါး
Asia Dragon ကျိုက်ထီးရိုး
ချောင်းသာ/ငွေဆောင်
Ph: 01 707062, 09 799100100
01 703790, 09 797100100

RUBY
519100
09-51-77212, 535100
Saloon, Van

ခေတ်ရွှေဆောင်
(67/B)
Jan 1, 22, 29/ Feb 11, 12, 26

လှိုင်းရောလီ ပွဲတော်
Dec - 24
Jan - 1, 8,
420144148, 421153797

Chit Phuu@ ဆွေဆွေ အတွက် မွေးနေ့ဆုမွန်

DECEMBER-25ရက်တွင် ကျရောက်သော မွေးနေ့မှစ၍ နောင်နှစ်(၁၀၀)တိုင် ပျော်ရွှင်ချမ်းမြေ့ပါစေ။ လိုအင်ဆန္ဒမှန်သမျှ ပြည့်ဝပြီး စိတ်၏ချမ်းသာခြင်း၊ ကိုယ်၏ ကျန်းမာခြင်းတို့ဖြင့် ပြည့်စုံနိုင်ပါစေ။

ချစ်ခြင်းများဖြင့်
ဦးအောင်

အမည်ပြောင်း

မရဝတနာခိုင်

(၂၅)ကြိမ်မြောက် ငွေရတု မြတ်ဆရာပူဇော်ပွဲ

အထက(၁)၊ တောင်ဥက္ကလာပမြို့နယ်၊ ရန်ကုန်မြို့
၂၇-၁၂-၂၀၁၅ရက်(တနင်္ဂနွေနေ့) နံနက် ၉း၀၀နာရီ
ရပ်နီးရပ်ဝေးမှ သူငယ်ချင်းများအားလုံး ကြွရောက်ပါရန် ဖိတ်ကြားပါတယ်။

ကျောင်းသား၊ ကျောင်းသူဟောင်းများ
အထက(၁)၊ တောင်ဥက္ကလာပမြို့နယ်

iMyanmarHouse.com မှ ကြီးမှူးကျင်းပမည့် ဒုတိယအကြိမ်မြောက်

မြန်မာနိုင်ငံ၏ အကြီးဆုံး အိမ်ခြံမြေ အရောင်းပြပွဲကြီး

တိုက်ခန်း နှင့် ကွန်ဒိုပေါင်းများစွာကို **အထူးလျှော့ဈေးနှုန်း များဖြင့် အရစ်ကျဝယ်ယူနိုင်မည်** ဖြစ်ပါသည်။ **ပါမောက္ခဒေါက်တာအောင်ထွန်းသက်** အပါအဝင် ပညာရှင်ပေါင်း များစွာမှ အိမ်ခြံမြေနှင့်ပတ်သက်၍ သိကောင်းစရာများကို ပြပွဲအတွင်း ဟောပြောပေးမည် ဖြစ်ပါသည်။

ပြပွဲသို့ တက်ရောက်လာသူများအား Samsung ဖုန်း၊ Tablet များနှင့် အခြား သိန်းငါးဆယ်တန်ဖိုးရှိ ဆုမဲပေါင်းများစွာ ကံစမ်းမဲဖောက်ပေးပါမည်။

Main Sponsors:

နေ့ရက် ... ၂၀၁၅ ဒီဇင်ဘာလ ၂၅ ရက်မှ ၂၇ ရက် အထိ
အချိန် ... နံနက် ၉း၀၀ နာရီ မှ ညနေ ၅း၀၀ အထိ
နေရာ ... တပ်မတော်ခန်းမ၊ ဦးဝိစာရလမ်း၊ ရန်ကုန်။

ပွဲတက်ရောက်ရန် ကြိုတင်စာရင်း ပေးသွင်းသူများကို အထူးလက်ဆောင် ပစ္စည်းများ ပေးမည်ဖြစ်ပါသည်။

မည်သူမဆို အခမဲ့ တက်ရောက်နိုင်ပါသည်။

Diamond Sponsors:

Gold Sponsors:

ကြိုတင်စာရင်းပေးသွင်းရန် ဤနေရာသို့ သွားပါ။
www.imyanmarhouse.com/expo

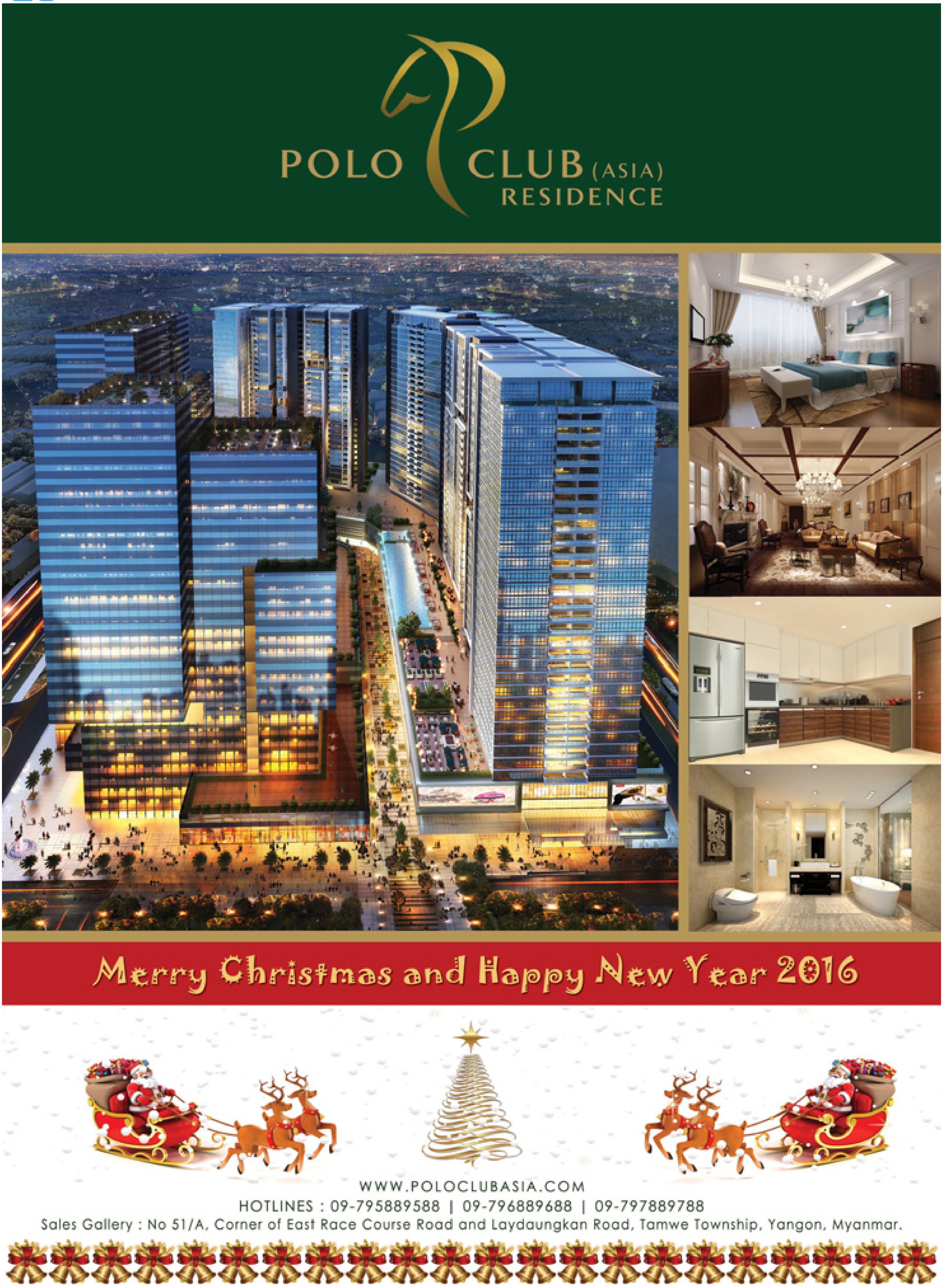
POLO CLUB (ASIA)
RESIDENCE
Merry Christmas and Happy New Year 2016
WWW.POLOCLUBASIA.COM
HOTLINES : 09-795889588 | 09-796889688 | 09-797889788
Sales Gallery : No 51/A, Corner of East Race Course Road and Laydaungkan Road, Tamwe Township, Yangon, Myanmar.

ကြော်ငြာ

ပြည်ထောင်စုသမ္မတမြန်မာနိုင်ငံတော်အစိုးရ
ပညာရေးဝန်ကြီးဌာန
အဆင့်မြင့်ပညာဦးစီးဌာန
နေပြည်တော်
(လျှောက်လွှာခေါ်ယူခြင်း)

၁။ အဆင့်မြင့်ပညာဦးစီးဌာနအောက်ရှိ တက္ကသိုလ်၊ ဒီဂရီကောလိပ်နှင့်ကောလိပ်များတွင် အောက်ပါဘာသာရပ်များအတွက် နည်းပြ/သရုပ်ပြ (လစာနှုန်းကျပ် ၁၈၀၀၀၀-၂၀၀၀-၁၉၀၀၀၀)ရာထူးများ လစ်လပ်လျက်ရှိပါသဖြင့် လျှောက်ထားလိုသူများသည် လျှောက်လွှာများကို မိမိတာဝန်ထမ်းဆောင်လိုသော သက်ဆိုင်ရာ တက္ကသိုလ်၊ ဒီဂရီကောလိပ်၊ ကောလိပ်များတွင် အခမဲ့ရယူ၍ တိုက်ရိုက်တင်သွင်းလျှောက်ထားနိုင်ကြပါသည်။

စဉ်	တက္ကသိုလ်၊ ဒီဂရီကောလိပ်၊ ကောလိပ်များ	လျှောက်ထားနိုင်သည့် ဘာသာရပ်များ
၁။	ရန်ကုန်စီးပွားရေးတက္ကသိုလ်	၁။ ဘောဂဗေဒ ၂။ ဝါဏိဇ္ဇဗေဒ ၃။ စာရင်းအင်းပညာ
၂။	မော်လမြိုင်တက္ကသိုလ်	၁။ မြန်မာစာ ၂။ အင်္ဂလိပ်စာ ၃။ ပထဝီဝင် ၄။ သမိုင်း ၅။ အရှေ့တိုင်းပညာ ၆။ ဓာတုဗေဒ ၇။ ရူပဗေဒ ၈။ သင်္ချာ ၉။သတ္တဗေဒ ၁၀။ ရုက္ခဗေဒ ၁၁။ ဘူမိဗေဒ ၁၂။ အဏ္ဏဝါသိပ္ပံ
၃။	တောင်ကြီးတက္ကသိုလ်	၁။ မြန်မာစာ ၂။ အင်္ဂလိပ်စာ ၃။ ပထဝီဝင် ၄။ သမိုင်း ၅။ ဒဿနိကဗေဒ ၆။ အရှေ့တိုင်းပညာ ၇။ ဥပဒေပညာ ၈။ စိတ်ပညာ ၉။ ဓာတုဗေဒ ၁၀။ ရူပဗေဒ ၁၁။ သင်္ချာ ၁၂။ သတ္တဗေဒ ၁၃။ ရုက္ခဗေဒ ၁၄။ ဘူမိဗေဒ
၄။	မကွေးတက္ကသိုလ်	၁။ မြန်မာစာ ၂။ အရှေ့တိုင်းပညာ ၃။ ဓာတုဗေဒ ၄။ ရူပဗေဒ ၅။ သတ္တဗေဒ ၆။ ရုက္ခဗေဒ ၇။ ဘူမိဗေဒ
၅။	ပုသိမ်တက္ကသိုလ်	၁။ မြန်မာစာ ၂။ အင်္ဂလိပ်စာ ၃။ ဓာတုဗေဒ ၄။ ရူပဗေဒ ၅။ သင်္ချာ ၆။ သတ္တဗေဒ ၇။ ရုက္ခဗေဒ ၈။ ဘူမိဗေဒ
၆။	ရန်ကုန်နိုင်ငံခြားဘာသာတက္ကသိုလ်	၁။ တရုတ်ဘာသာ ၂။ ပြင်သစ်ဘာသာ ၃။ ကိုရီးယားဘာသာ ၄။ ဂျာမန်ဘာသာ ၅။ ထိုင်းဘာသာ ၆။ ဘာသာဗေဒ
၇။	စစ်တွေတက္ကသိုလ်	၁။ မြန်မာစာ ၂။ အင်္ဂလိပ်စာ ၃။ စိတ်ပညာ ၄။ ရူပဗေဒ ၅။ သင်္ချာ
၈။	မုံရွာတက္ကသိုလ်	၁။ မြန်မာစာ ၂။ အင်္ဂလိပ်စာ ၃။ ပထဝီဝင် ၄။ သမိုင်း ၅။ ဒဿနိကဗေဒ ၆။ စိတ်ပညာ ၇။ အရှေ့တိုင်းပညာ ၈။ နိုင်ငံတကာဆက်ဆံရေးပညာ ၉။ စီးပွားရေးပညာ ၁၀။ ဓာတုဗေဒ ၁၁။ ရူပဗေဒ ၁၂။ သတ္တဗေဒ ၁၃။ ရုက္ခဗေဒ ၁၄။ ဘူမိဗေဒ
၉။	မန္တလေးနိုင်ငံခြားဘာသာတက္ကသိုလ်	၁။ တရုတ်ဘာသာ ၂။ ထိုင်းဘာသာ
၁၀။	မြစ်ကြီးနားတက္ကသိုလ်	၁။ မြန်မာစာ ၂။ အင်္ဂလိပ်စာ ၃။ ပထဝီဝင် ၄။ သမိုင်း ၅။ ဒဿနိကဗေဒ ၆။ စိတ်ပညာ ၇။ အရှေ့တိုင်းပညာ ၈။ ဓာတုဗေဒ ၉။ ရူပဗေဒ ၁၀။ သင်္ချာ ၁၁။ သတ္တဗေဒ ၁၂။ ရုက္ခဗေဒ ၁၃။ ဘူမိဗေဒ
၁၁။	မုံရွာစီးပွားရေးတက္ကသိုလ်	၁။ အင်္ဂလိပ်စာ ၂။ သင်္ချာ ၃။ ဘောဂဗေဒ ၄။ ဝါဏိဇ္ဇဗေဒ ၅။ စာရင်းအင်းပညာ
၁၂။	တောင်ငူတက္ကသိုလ်	၁။ မြန်မာစာ ၂။ သမိုင်း ၃။ ဥပဒေပညာ ၄။ ဒဿနိကဗေဒ ၅။ အရှေ့တိုင်းပညာ
၁၃။	ပြည်တက္ကသိုလ်	၁။ ပထဝီဝင် ၂။ သမိုင်း ၃။ ဒဿနိကဗေဒ ၄။ စိတ်ပညာ ၅။ ဥပဒေပညာ ၆။ အရှေ့တိုင်းပညာ ၇။ ရူပဗေဒ ၈။ သင်္ချာ ၉။ ရုက္ခဗေဒ
၁၄။	ထားဝယ်တက္ကသိုလ်	၁။ အင်္ဂလိပ်စာ ၂။ သမိုင်း ၃။ စိတ်ပညာ ၄။ ဥပဒေပညာ ၅။ အရှေ့တိုင်းပညာ ၆။ ရူပဗေဒ ၇။ ဘူမိဗေဒ
၁၅။	မိတ္ထီလာတက္ကသိုလ်	၁။ ပထဝီဝင် ၂။ ဓာတုဗေဒ ၃။ ရူပဗေဒ ၄။ သင်္ချာ ၅။ ဘူမိဗေဒ
၁၆။	ပခုက္ကူတက္ကသိုလ်	၁။ မြန်မာစာ ၂။ အင်္ဂလိပ်စာ ၃။ ပထဝီဝင် ၄။ သမိုင်း ၅။ ဒဿနိကဗေဒ ၆။ အရှေ့တိုင်းပညာ ၇။ ဓာတုဗေဒ ၈။ ရူပဗေဒ ၉။ သင်္ချာ ၁၀။ သတ္တဗေဒ ၁၁။ ရုက္ခဗေဒ ၁၂။ ဘူမိဗေဒ
၁၇။	မိတ္ထီလာစီးပွားရေးတက္ကသိုလ်	၁။ မြန်မာစာ၊ ၂။ အင်္ဂလိပ်စာ၊ ၃။ ပထဝီဝင်၊ ၄။ ဘောဂဗေဒ၊ ၅။ ဝါဏိဇ္ဇဗေဒ
၁၈။	ဟသ္သာတတက္ကသိုလ်	၁။ အင်္ဂလိပ်စာ၊ ၂။ ဓာတုဗေဒ ၃။ ရူပဗေဒ ၄။ သင်္ချာ ၅။ ဘူမိဗေဒ
၁၉။	မကွေးပင်တက္ကသိုလ်	၁။ မြန်မာစာ ၂။ အင်္ဂလိပ်စာ ၃။ ဓာတုဗေဒ ၄။ ရူပဗေဒ ၅။ သင်္ချာ ၆။ ဘူမိဗေဒ
၂၀။	ပင်လုံတက္ကသိုလ်	၁။ ဥပဒေပညာ ၂။ ဘူမိဗေဒ
၂၁။	ဘားအံတက္ကသိုလ်	၁။ မြန်မာစာ ၂။ အင်္ဂလိပ်စာ ၃။ ဓာတုဗေဒ ၄။ ရူပဗေဒ ၅။ သင်္ချာ ၆။ သတ္တဗေဒ ၇။ ရုက္ခဗေဒ ၈။ ဘူမိဗေဒ
၂၂။	ကလေးတက္ကသိုလ်	၁။ အင်္ဂလိပ်စာ ၂။ ဒဿနိကဗေဒ ၃။ အရှေ့တိုင်းပညာ ၄။ ရူပဗေဒ ၅။ သတ္တဗေဒ ၆။ ရုက္ခဗေဒ
၂၃။	မြိတ်တက္ကသိုလ်	၁။ မြန်မာစာ ၂။ အင်္ဂလိပ်စာ ၃။ သမိုင်း ၄။ ဓာတုဗေဒ ၅။ သင်္ချာ ၆။ သတ္တဗေဒ ၇။ ဘူမိဗေဒ
၂၄။	လိူင်ကော်တက္ကသိုလ်	၁။ သမိုင်း၊ ၂။ ဒဿနိကဗေဒ ၃။ အရှေ့တိုင်းပညာ ၄။ သတ္တဗေဒ ၅။ ရုက္ခဗေဒ ၆။ ဘူမိဗေဒ
၂၅။	လားရှိုးတက္ကသိုလ်	၁။ မြန်မာစာ ၂။ အင်္ဂလိပ်စာ ၃။ သမိုင်း ၄။ ဒဿနိကဗေဒ ၅။ ရူပဗေဒ ၆။ သင်္ချာ ၇။ ရုက္ခဗေဒ ၈။ ဘူမိဗေဒ
၂၆။	ကျိုင်းတုံတက္ကသိုလ်	၁။ အင်္ဂလိပ်စာ ၂။ သမိုင်း
၂၇။	ဖားကန့်တက္ကသိုလ်	၁။ အင်္ဂလိပ်စာ ၂။ ပထဝီဝင် ၃။ သင်္ချာ ၄။ ဘူမိဗေဒ
၂၈။	ပဲခူးတက္ကသိုလ်	၁။ မြန်မာစာ ၂။ အင်္ဂလိပ်စာ ၃။ ဓာတုဗေဒ ၄။ ရူပဗေဒ ၅။သင်္ချာ ၆။ ဘူမိဗေဒ
၂၉။	ရွှေဘိုတက္ကသိုလ်	၁။ မြန်မာစာ ၂။ အင်္ဂလိပ်စာ ၃။ ပထဝီဝင် ၄။ သမိုင်း ၅။ ဒဿနိကဗေဒ ၆။ ဓာတုဗေဒ ၇။ ရူပဗေဒ ၈။ သင်္ချာ ၉။ သတ္တဗေဒ ၁၀။ ရုက္ခဗေဒ ၁၁။ ဘူမိဗေဒ
၃၀။	ရေနံချောင်းဒီဂရီကောလိပ်	၁။ မြန်မာစာ ၂။ အင်္ဂလိပ်စာ ၃။ ပထဝီဝင် ၄။ ဓာတုဗေဒ ၅။ သင်္ချာ ၆။ ရုက္ခဗေဒ
၃၁။	မြင်းခြံဒီဂရီကောလိပ်	၁။ ဓာတုဗေဒ ၂။ ရူပဗေဒ ၃။ သတ္တဗေဒ ၄။ ရုက္ခဗေဒ
၃၂။	မိုညှင်းဒီဂရီကောလိပ်	၁။ မြန်မာစာ ၂။ အင်္ဂလိပ်စာ ၃။ ပထဝီဝင် ၄။ သမိုင်း
၃၃။	တောင်ကုတ်ကောလိပ်	၁။ ပထဝီဝင် ၂။ သမိုင်း ၃။ သင်္ချာ ၄။ ဓာတုဗေဒ ၅။ ရူပဗေဒ

၂။ လျှောက်ထားသူသည်-

(က) တည်ဆဲနိုင်ငံသားဖြစ်မှုဥပဒေနှင့်ကိုက်ညီသောနိုင်ငံသားဖြစ်ရမည်။

(ခ) မဟာဘွဲ့ရရှိပြီးသူဖြစ်ရမည်။ နိုင်ငံခြားဘာသာစကားဘာသာရပ်များအတွက် သက်ဆိုင်ရာ ဘာသာစကားဘာသာရပ်ဖြင့် ပထမဘွဲ့ရရှိပြီး သက်ဆိုင်ရာ ဘာသာစကား မဟာဘွဲ့အတွက် မဟာအရည်အချင်းစစ်သင်တန်းတက်ရန် အဆင့်မီသူများ လျှောက်ထားနိုင်သည်။ ဘာသာဗေဒဘာသာအတွက် မြန်မာစာ(သို့မဟုတ်)အင်္ဂလိပ်စာဘာသာရပ်ကို ဘာသာစကား/ဘာသာဗေဒဖြင့် မဟာဘွဲ့ရရှိသူဖြစ်ရမည်။

(ဂ) ၂၀၁၆ခုနှစ်၊ ဇန်နဝါရီလ ၂၂ရက်တွင် အသက်(၃၈)နှစ်ထက် မကျော်လွန်သူ မဟာသုတေသနဘွဲ့ရရှိပြီးသူဖြစ်ပါက (၄၀)နှစ်ထက် မကျော်လွန်သူ၊ ပါရဂူဘွဲ့ရရှိပြီးသူဖြစ်ပါက (၄၂)နှစ်ထက် မကျော်လွန်သူဖြစ်ရမည်။

(ဃ) လျှောက်ထားသည့်တက္ကသိုလ်တွင် အမြဲတမ်းအမှုထမ်းဆောင်နိုင်သူဖြစ်ရမည်။

၃။ သတ်မှတ်ထားသော လျှောက်လွှာပုံစံများကို အဆင့်မြင့်ပညာဦးစီးဌာနအောက်ရှိ မိမိတာဝန်ထမ်းဆောင်လိုသော သက်ဆိုင်ရာ တက္ကသိုလ်၊ ဒီဂရီကောလိပ်၊ ကောလိပ်များတွင် အခမဲ့ရယူနိုင်ပါသည်။

၄။ လျှောက်လွှာများကို အဆင့်မြင့်ပညာဦးစီးဌာနအောက်ရှိ မိမိတာဝန်ထမ်းဆောင်လိုသော သက်ဆိုင်ရာတက္ကသိုလ်၊ ဒီဂရီကောလိပ်၊ ကောလိပ်များသို့ ၂၂-၁-၂၀၁၆ရက်(သောကြာနေ့)အရောက်နောက်ဆုံးထားပြီး တိုက်ရိုက်တင်သွင်း လျှောက်ထားရမည်။ ဝန်ထမ်းဖြစ်ပါက လျှောက်လွှာတစ်စောင်ကို ဌာနကူးပြောင်း တာဝန်ထမ်းဆောင်ခွင့်ပြုနိုင်သော ဌာနဆိုင်ရာ အကြီးအကဲမှတစ်ဆင့် အဆင့်မြင့်ပညာဦးစီးဌာန(မန္တလေးရုံး)/အဆင့်မြင့်ပညာဦးစီးဌာန(ရန်ကုန်ရုံး) သို့လည်းကောင်း၊ သက်ဆိုင်ရာတက္ကသိုလ်၊ ဒီဂရီကောလိပ်၊ ကောလိပ်သို့လည်းကောင်း ၂၂-၁-၂၀၁၆ရက်နေ့ အရောက် နောက်ဆုံးထားပြီး တိုက်ရိုက်ပေးပို့ရမည်။

၅။ စာမေးပွဲဝင်ကြေးများကို အဆင့်မြင့်ပညာဦးစီးဌာနအောက်ရှိ သက်ဆိုင်ရာတက္ကသိုလ်၊ ဒီဂရီကောလိပ်၊ ကောလိပ်တည်ရှိရာမြို့ရှိ မြန်မာ့စီးပွားရေးဘဏ်ခွဲ၌ သက်ဆိုင်ရာတက္ကသိုလ်၊ ဒီဂရီကောလိပ်၊ ကောလိပ်များသို့လည်းကောင်း ပေးသွင်း၍ လျှောက်လွှာနှင့်အတူ ငွေသွင်းပြီးကြောင်း ချလန် (သို့မဟုတ်) ငွေပို့လွှာဖြတ်ပိုင်းကို ပူးတွဲတင်ပြရမည်။

၆။ လျှောက်လွှာနှင့်အတူ လိုင်စင်ဓာတ်ပုံ(၂)ပုံ၊ စာမေးပွဲဝင်ကြေးပေးသွင်းပြီးကြောင်း၊ အထောက်အထား၊ ပညာအရည်အချင်းအတွက် ဘွဲ့လက်မှတ်/ထောက်ခံစာမိတ္တူ၊ အသက်အထောက်အထားအတွက် အခြေခံပညာအထက်တန်း/ တက္ကသိုလ်ဝင်တန်းအောင်လက်မှတ်မိတ္တူနှင့် အကျင့်စာရိတ္တကောင်းမွန်ကြောင်း သက်ဆိုင်ရာမြို့နယ်ရဲတပ်ဖွဲ့မှ ထောက်ခံစာမူရင်းကို ပူးတွဲတင်ပြရမည်။

၇။ သတ်မှတ်စည်းကမ်းချက်များနှင့် မကိုက်ညီသော (သို့မဟုတ်) မပြည့်စုံသော (သို့မဟုတ်) သတ်မှတ်ရက်ထက်ကျော်လွန်မှ ရောက်ရှိလာသော လျှောက်လွှာများကို လက်ခံစဉ်းစားမည်မဟုတ်ပါ။

၈။ အရည်အချင်းသတ်မှတ်ချက်နှင့် ကိုက်ညီသည့် လျှောက်ထားသူများသည် မိမိလျှောက်လွှာတင်သွင်းခဲ့သည့် သက်ဆိုင်ရာတက္ကသိုလ်၊ ဒီဂရီကောလိပ်၊ ကောလိပ်များတွင် ရေးဖြေစာမေးပွဲ ဝင်ရောက်ဖြေဆိုပြီး အောင်မြင်လျှင် လူတွေ့စာမေးပွဲဖြေဆိုရမည်။

၉။ ပါရဂူဘွဲ့ရရှိပြီးသူများသည် လူတွေ့စာမေးပွဲကိုသာဖြေဆိုရမည်။

၁၀။ ရေးဖြေနှင့် လူတွေ့ဖြေဆိုရမည့် အသေးစိတ်အချိန်စာရင်းကို မိမိလျှောက်ထားသည့် သက်ဆိုင်ရာ တက္ကသိုလ်၊ ဒီဂရီကောလိပ်၊ ကောလိပ်များတို့တွင် ရုံးချိန်အတွင်း ဆက်သွယ်စုံစမ်းမေးမြန်းနိုင်ပါသည်။

အဆင့်မြင့်ပညာဦးစီးဌာန

OD TOUR
Since 1997
● တောင်ကြီး၊အင်းလေး(၄ည/၅ရက်) ● မန္တလေး(၄ည/၅ရက်) ● ပုဂံ၊ပုပ္ပါး(၄ည/၅ရက်)
● ထားဝယ်(ရှင်ကိုးရှင်/ကန်ချုနပုရီ)၊မောင်းမကန်(၅ည/၆ရက်)
● ဘားအံ၊မော်လမြိုင်၊ကျိုက္ကမီ၊စက်စဲ(၃ည/၄ရက်)
ကားကြီး၊ကားသေးများဖြင့် အထက်ပါခရီးစဉ်များအားလုံး Jan 1,15 ရက်နေ့ထွက်မည်။
● ဇန်ကောက်၊အယုဒ္ဓယ၊ပတ္တရား(၅ည/၆ရက်) Jan 17 နှစ်သစ်မှာ စိတ်၏ချမ်းသာခြင်း၊
● ဂေါ်ဘူ(၃ည/၄ရက်) Jan 15 ကိုယ်၏ကျန်းမာခြင်းနှင့်
● ဗီယက်နမ်(ဟနွိုင်း၊ဟာလောင်း)(၃ည/၄ရက်) Jan 15 ပြည့်စုံကြပါစေကြောင်း
● ဟောင်ကောင်+မကာအို(၄ည/၅ရက်) Jan 15 OD Tour မိသားစုမှ ဆုတောင်းမေတ္တာပို့သအပ်ပါသည်
အမှတ်(၅၂)၊ကျွန်းတောလမ်း၊စမ်းချောင်း။ 01-536855, 01-504808, 09-5108087, 09-5187045

SEVEN ဝံ
ဒုံဆိုင်ကယ်။ အရှေ့ပိုင်း။
တောင်ပိုင်းရှိ မြေကွက်များ
ရောင်းလိုပါသလား ?
ဆဲဗင်းလ်ဝံ နှဲ့ဆက်သွယ်လိုက်ပါ။
အိမ်အရောက်ငွေပေးချေသည်။
"ပွဲခလုံးဝမယူပါ"
Ph: 09 - 33 333 511
09 - 33 333 514
09 - 33 333 644

POSSIBLE Travels & Tours
Sweet December ပျော်ရွှင်ဖွယ် အားလပ်ရက်ခရီးစဉ်
● ကလော-ပြည်နယ်-ကျိုင်တော-ဒီမော်ဆိုးလ်း (၃)ည(၄)ရက် Dec 24,Jan 1
● ပုဂံ-ဆွယ်တော်လေးဆူ-ပုပ္ပါး (၃)ည(၄)ရက် Dec 24,Jan 1
● မန္တလေး-ပြင်ဦးလွင်-ဒီးဒုတ်ရေတံခွန် (၃)ည(၄)ရက် Dec 24,Jan 1
● တောင်ကြီး-အင်းလေး-ကလော-ပင်းတယ (၄)ည(၅)ရက် Dec 24,Jan 1
● ကရင်ပြည်နယ်-ကျဲထော-ဆနန်ဒူ (၁)ရက် Dec12,19,24,26,Jan1,3
● မော်လမြိုင်-ကျိုက္ကမီ-စက်စဲ (၁)ရက် Dec12,19,24,26,Jan1,3
● တောင်ငူ-သံတောင်ကြီး-ဖိုးကျားဆင်စခန်း (၁)ရက် Dec12,19,24,26,Jan1,3
● မန္တလေး-ကျောက်စိမ်းဘုရား-ဒီးဒုတ်ရေတံခွန် (၁)ရက် Dec12,19,24,26,Jan1,3
➤အဆင့်မြင့် Scania ကား အဆင့်မြင့်စားသောက်ဆိုင်များဖြင့်သာ စီစဉ်ပေးပါသည်။⮜
Ph: 01-706716, 09-259257821~3, 09-250790919, 09-420179988

ဒေါက်တာဇော်ဝင်းသိန်း (ရွှေတံဆိပ်ဆုရှင်-လန်ဒန်) (ရွှေတံဆိပ်ဆုရှင်-CPA)
Doctor of Business Administration (UK), MBA (USA), MCSI, MCMI, FCMA, CGMA, FABE, FCCA, CPA (Aust.)
ACCA (UK)
Finance Professional
APPROVED LEARNING PARTNER ACCA Gold
ACCA (ALL PAPERS) & Dip IFR
ZAW Business School တွင် တက်ရောက်မည့်သူများ အတွက် ACCA Initial Registration Fees ပေးသွင်းရန်မလိုသည့်အပြင် ထူးချွန်သူများအတွက် ပညာသင်ဆုများ နှင့် Early Bird Discount များ ထပ်မံရရှိနိုင်ပါသည်။
ဘာသာရပ်အားလုံးကိုတစ်နေရာထဲတွင်ထိရောက်စွာသင်ယူနိုင်ပြီး
ဆရာကိုယ်တိုင်သင်ကြားပေး၍
ACCA Affiliate အများဆုံးမွေးထုတ်ပေးနေသော
Enroll Now! 3 Jan 2016 စမည်
ZAW BUSINESS SCHOOL ('GOLD' APPROVED CENTRE)
☎: 299288, : 0950-13589, :0950-74974
၅၆၊ရေကျော်လမ်း(ရွှေဘုန်းပွင့်စေတီတော်အနီး)၊ပုဇွန်တောင်မြို့နယ်၊ရန်ကုန်မြို့။

ကန့်ကွက်နိုင်ကြောင်းကြော်ငြာ
[illegible]

အားမာန်ပညာ့ရိပ်သာ
B.Ed ဝင်ခွင့်သင်တန်း ဖွင့်ပြီ
Exam Guide ရပြီ
နယ်သင်တန်းသားများ(၂၅-၁၂-၂၀၁၅မှ၃-၁-၂၀၁၆)အနီးတက်
အမှတ် ၉၀၊ (၅)လွှာ၊ ၃၃လမ်း၊ ကျောက်တံတားမြို့နယ်၊ ရန်ကုန်မြို့။ ၀၁ ၃၇၄၄၇၀၊ ၀၉ ၂၆၀၃၁၂၃၇၉

အမြန်ငှားလိုသည်။GOLDEN LAND AGENCY
၁၀မိုင်၊ဇော်ဘွားကြီးကုန်းအင်းစိန်နှင့် တောင်ဒဂုံမြို့နယ် ပင်လုံအိမ်ရာ အနီးတစ်ဝိုက်ရှိ နိုင်ငံခြားသားနေနိုင်သော အိမ်ငှားလိုသည်။ Ph :09263202240,09799541265

MAY PHUE ZAW Construction Co.,Ltd.

အိမ်ရာအရောင်းပြပွဲအတွင်း အထူး Promotion

I Myanmar မှ ယနေ့တပ်မတော်ခန်းမတွင် ကျင်းပပြုလုပ်မည့် အိမ်ရာအရောင်းပြပွဲကို (25, 26, 27) (၃)ရက်ပြုလုပ်မည်ဖြစ်ပြီး အဆိုပါပြပွဲအတွင်း အခန်းဝယ်ယူသူများကို အခန်းဈေးနှုန်း 10% လျှော့ပေးမည်ဖြစ်ပြီး ပြပွဲ(၃)ရက်အတွင်း ဝယ်ယူခြင်းဖြင့် ကုမ္ပဏီမှ အထူးမေတ္တာလက်ဆောင်အဖြစ် TV, ရေခဲသေတ္တာ၊ Air Con အစရှိသော အချက်(၁၀)မျိုးသော ပစ္စည်းများပြုလုပ်ပါဝင်ပေးမည့် အစီအစဉ်

Golden Crown Condo (1)

အမှတ်(၅)၊ သီရိမင်္ဂလာလမ်းသွယ်(၂)၊
ကမာရွတ်မြို့နယ်၊ ရန်ကုန်မြို့။

Golden Crown Condo (2)

အမှတ်(၃)၊ ပန်တျာလမ်း၊
သဃ်န်းကျွန်းမြို့နယ်၊ ရန်ကုန်မြို့။

Golden Crown Condo (3)

အမှတ်(၁၉၉/၂)၊ (၁၄/၃)ရပ်ကွက်
သံသုမာလမ်း၊ တောင်ဥက္ကလာပမြို့နယ်
ရန်ကုန်မြို့။

Golden Crown Condo (4)

အမှတ်(၁၄/စီ-၂)၊ ၁၄ရပ်ကွက်
တောင်ဥက္ကလာပမြို့နယ်၊ ရန်ကုန်မြို့။

Golden Crown Condo (5)

ဓာတ်လှေကားမပါ
အမှတ်(၂၉၆)၊ ရွှေနှင်းဆီလမ်း၊
နွယ်အေးရပ်ကွက်၊ ဒေါပုံမြို့နယ်။

May Phue Zaw Construction Co.,Ltd (YCDC-L/C-662)

(၁) အမှတ်(၇၆/၈၀)၊ ဗညားဒလလမ်း၊ မင်္ဂလာတောင်ညွန့်မြို့နယ်၊ ရန်ကုန်မြို့။
(၂) အမှတ်(၂၀၀/၂၀၆)၊ စက်ရုံလမ်း၊ မအူကုန်းရပ်ကွက်၊ တာမွေမြို့နယ်၊ ရန်ကုန်မြို့။
Ph - 09-253888809, 09-5126567, 09-5500787, 01-205699, 09-420222297, 01-201318, 01-290715
Email: mayphuezaw007@gmail.com, uzayminoo99@gmail.com

GOLDEN STAR Travels & Tours
ဂျာမနီ နိုင်ငံထုတ် MAN ကားသစ်ကြီးများဖြင့်...
❖ ပုပ္ပါး(ရွှေ့ဆံတော်လေးဆူ)-ပုပ္ပါး-ပုဂံ Jan-1
❖ မန္တလေး-ပြင်ဦးလွင်-စစ်ကိုင်း-မင်းကွန်း Jan-1
❖ တောင်ကြီး-အင်းလေး-ပင်းတယ-ကလော Jan-1
ကျိုက်ထီးရိုး၊ ချောင်းသာ၊ ငွေဆောင် (နေ့စဉ်)
Ph;01-703448, 209200, 09-5081580, 09-5036640

ချစ်သော "ဒီဇင်ဘာ"

ဒီဇင်ဘာ ၆ ရက် ဖေဖေ့ မွေးနေ့၊ ဒီဇင်ဘာ ၁၈ ရက် ဒေါက်တာရှင်မိုးသူမွေးနေ့၊ ဒီဇင်ဘာ ၂၃ ရက် ခေတ္တ USA ရောက် ဝဏ္ဏကျော် မွေးနေ့၊ ဒီဇင်ဘာ ၂၅ ရက် မေမေ့ မွေးနေ့ဖြစ်သလို၊ ဖေဖေနဲ့ မေမေရဲ့ (၄၉)နှစ်မြောက် မင်္ဂလာလက်ထပ် ရက်မြတ်ဖြစ်၍ ဒီဇင်ဘာမွေးနေ့ရှင် မိသားစုများ၊ အသက်ရှည်ရှည်၊ ကုသိုလ်ရရ ရှင်သန်ရပ်တည်နိုင်ကြပါစေ။

-ဦးတင်အောင်ကို၊ ဒေါ်စိုးစိုးရီ
-ဗိုလ်မှူးကြီး အောင်မြတ်ကျော်
-ဒုဗိုလ်မှူးကြီး -တက်လွင်ထွန်း၊ ဒေါ်ရှင်နှင်းအေး
မြေးများ -ရှင်ငြိမ်းသူ၊ ဉာဏ်လင်းမော်
ရှင်ရွှန်းမြအေး၊ ရှင်မင်းသူ

ရန်ကုန်တိုင်းလုံးဆိုင်ရာ အမျိုးသမီးပရိယတ္တိအာဂုံစာပြန်ပွဲကြီး

ရန်ကုန်မြို့၊ ဗဟန်းမြို့နယ်၊ ဓမ္မစေတီလမ်း၊ အလယ်တောရ သမိဒ္ဓေါဒယ မော်လမြိုင် သီလရှင်စာသင်တိုက်တွင် နှစ်စဉ်ကျင်းပလျက်ရှိသော (၇၂) ကြိမ်မြောက် ရန်ကုန်တိုင်းလုံးဆိုင်ရာ အမျိုးသမီးပရိယတ္တိအာဂုံစာပြန်ပြန်ပွဲကြီးကို (၁၃၇၇ခုနှစ်၊ ပြာသိုလပြည့်ကျော် ၁ရက်) ၂၅-၁-၂၀၁၆ရက် (တနင်္လာနေ့)မှ (ပြာသိုလပြည့်ကျော် ၅ရက်)၊ ၂၉-၁-၂၀၁၆ရက် (သောကြာနေ့) အထိ ကျင်းပမည်ဖြစ်ပါ၍ ပြန်ဆိုလိုသည့် သီလရှင်များနှင့် အမျိုးသမီးများအား (၁၃၇၇-ခုနှစ်၊ ပြာသိုလဆန်း ၈ရက်) ၁၇-၁-၂၀၁၆ရက်ကို နောက်ဆုံးထား၍ စာရင်းပေးပို့နိုင်ပါကြောင်း ကြေညာအပ်ပါသည်။

အမျိုးသမီးပရိယတ္တိအာဂုံစာပြန်ပွဲအဖွဲ့

ရန်ကုန်ပညာရေးတက္ကသိုလ်
(၂၁)ကြိမ်မြောက် မြတ်ဆရာ ပူဇော်ပွဲ

အဓိတက္ကသိုလ်နှင့် မြတ်ဆရာတို့၏ ကျေးဇူးကို ဆပ်ရန် တပည့်များက စုပေါင်း၍ (၂၁)ကြိမ်မြောက် မြတ်ဆရာပူဇော်ပွဲ အခမ်းအနားကို (၃၀-၁-၂၀၁၆)ရက် စနေနေ့ နံနက်(၉)နာရီ ရန်ကုန်ပညာရေးတက္ကသိုလ် (Learning Hub)တွင် ကျင်းပပါမည်။

ကျေးဇူးရှင်မြတ်ဆရာတို့နှင့် သူငယ်ချင်းများ နှစ်စဉ်တွေ့ဆုံကုသိုလ်ယူမည်သို့ ကြွရောက်ပါရန် ဖိတ်ကြားအပ်ပါသည်။

ဆက်သွယ်ရန်ပုဂ္ဂိုလ်များ မြတ်ဆရာ ပူဇော်ပွဲကျင်းပရေး ကော်မတီ

ဦးအုန်းမြင့်	ကျောင်းအုပ်(ငြိမ်း) ဥက္ကဋ္ဌ	၅၁	၇၆၀၇၉
Dr.ဒေါ်အေးအေးမြင့်(တာဝန်ခံ)ပါ/မျှော်ရန်ကုန်ပညာရေးတက္ကသိုလ်		၅၁	၅၇၁၄၆
ဦးစိုးဝင်း	ၫွှန်ချုပ် (ငြိမ်း)	၅၀	၀၆၃၉၈
ဦးမျိုးသန့်	ၫွှန်ချုပ်	၈၆	၂၃၄၆၄
ဒေါ်ဆွေဆွေလှ	ၫွှန်မှူး	၄၉	၄၅၀၇၈၀
ဦးကျော်သောင်း	ပန်းချီ	၇၃	၁၆၄၇၄၉
ဦးမိုးလိမ်းအောင်	ၫွှန်မှူး (ငြိမ်း) ၫဥက္ကဋ္ဌ	၅၁	၉၃၈၅၀
ဒေါ်ရီရီဝင်း	ဘဏ္ဍာရေးမှူး	၅၁	၆၇၇၆၆
ဦးစိုးမြင့်	နယူးရွှေစင်ရွှေဆိုင်	၅၀	၆၃၂၂၈
ဦးကျော်ဝင်း	လ/ထညွှန်မှူး	၇၃	၀၀၉၁၄၃
ဦးကျော်မိုးဦး	အတွင်းရေးမှူး	၅၃	၉၄၅၆၈

လျှပ်စစ်စွမ်းအားဝန်ကြီးဌာန
ရေအားလျှပ်စစ်အကောင်အထည်ဖော်ရေးဦးစီးဌာန
(အိတ်ဖွင့်တင်ဒါခေါ်ယူခြင်း)

တင်ဒါအမှတ်၊ ၁၆/ရအ(ပဖတ)/သယ်ပို့ (တင်ဒါ)/၂၀၁၅

၁။ လျှပ်စစ်စွမ်းအားဝန်ကြီးဌာန၊ ရေအားလျှပ်စစ် အကောင်အထည်ဖော်ရေးဦးစီးဌာန လက်အောက်ရှိ သူဌေးရေအားလျှပ်စစ်စီမံကိန်းအတွက် စက်ပစ္စည်းများ သယ်ယူပို့ဆောင်ရေးလုပ်ငန်းများအား မြန်မာကျပ်ငွေဖြင့် လုပ်ငန်း အပ်နှံဆောင်ရွက်လိုပါသည်။

၂။ တင်ဒါပုံစံစတင်ရောင်းချမည့်ရက် - ၂၄-၁၂-၂၀၁၅ရက်၊ ၉း၀၀ နာရီ
တင်ဒါအရောင်းပိတ်မည့်မည့်ရက်/ - ၂၉-၁၂-၂၀၁၅ရက်၊ ၁၂း၀၀ နာရီ
တင်ဒါ တင်သွင်းရမည့်အချိန်

၃။ အိတ်ဖွင့်တင်ဒါပုံစံနှင့် တင်ဒါဆိုင်ရာ အသေးစိတ်အချက်အလက်များကို သတင်းစာတွင် ကြော်ငြာပါသည့်ရက်မှစ၍ ရုံးချိန်အတွင်း အောက်ပါဌာနတွင် လာရောက်စုံစမ်းနိုင်ပါသည်။

ရေအားလျှပ်စစ်အကောင်အထည်ဖော်ရေးဦးစီးဌာန
ပစ္စည်းဖြည့်တင်းရေးဌာနခွဲ
ဖုန်း-၀၆၇- ၈၁၀၄၁၈၉၊ ၀၆၇- ၈၁၀၄၁၉၀၊ ဖက်စ်-၀၆၇-၈၁၀၄၁၉၁

ပြည်ထဲရေးဝန်ကြီးဌာန
အိတ်ဖွင့်တင်ဒါခေါ်ယူခြင်း

၁။ ပြည်ထဲရေးဝန်ကြီးဌာန၊ မြန်မာနိုင်ငံရဲတပ်ဖွဲ့ရှိ ရဲတပ်ဖွဲ့ဝင်များအတွက် မိုးကာအင်္ကျီများ ဝယ်ယူရန်ရှိပါသဖြင့် ပြည်တွင်း မြန်မာနိုင်ငံသား ပုဂ္ဂလိကလုပ်ငန်းရှင်များအား အိတ်ဖွင့်တင်ဒါ တင်သွင်းရန် ဖိတ်ခေါ်အပ်ပါသည်။

၂။ တင်ဒါပုံစံစတင်ရောင်းချမည့်ရက် - ၂၈-၁၂-၂၀၁၅ ရက်
၃။ တင်ဒါပုံစံအရောင်းပိတ်မည့်ရက် - ၁-၁-၂၀၁၆ ရက်
၄။ ကုမ္ပဏီ၏အချက်အလက်တင်ပြရန် - ၅-၁-၂၀၁၆ ရက်
နောက်ဆုံးရက်
၅။ တင်ဒါဖွင့်မည့်ရက်/အချိန် - ၈-၁-၂၀၁၆ရက်၊ နံနက် ၁၀း၀၀နာရီ
၆။ တင်ဒါပုံစံများအား တစ်စောင်လျှင် ကျပ်(၁၀၀၀၀/-)နှုန်းဖြင့် မြန်မာနိုင်ငံရဲတပ်ဖွဲ့၊ လူကုန်ကူးမှုတားဆီးနှိမ်နှင်းရေးရဲတပ်ဖွဲ့မှူးရုံး၊ ရုံးအမှတ်(၃၈)တွင် ရုံးချိန်အတွင်း ဝယ်ယူနိုင်ကြောင်းနှင့် အသေးစိတ် အချက်အလက်များအား သိရှိလိုပါက တယ်လီဖုန်းနံပါတ် ၀၆၇-၄၁၁၃၁၄၊ ၀၉-၄၁၀၀၁၆၈၁ သို့ ဆက်သွယ်မေးမြန်းစုံစမ်းနိုင်ပါသည်။

တင်ဒါစိစစ်ရေးအဖွဲ့
ပြည်ထဲရေးဝန်ကြီးဌာန

အသိပေးကြေညာချက်

ဂျပန်နိုင်ငံနှင့် စင်ကာပူနိုင်ငံတို့မှ မော်တော်ယာဉ်များတင်ဆောင်လာသည့် M.V MODERN PEAK V.57 သင်္ဘောသည် ၂၇-၁၂-၂၀၁၅ရက်ခန့်တွင် ရန်ကုန်ဆိပ်ကမ်းသို့ ဆိုက်ကပ်၍ ကုန်ချလုပ်ငန်းဆောင်ရွက်မည်ဖြစ်ပါသည်။

မော်တော်ယာဉ်ပိုင်ရှင်များအနေဖြင့် သင်္ဘောမှချပြီးချိန်တွင် မိမိတို့၏မော်တော်ယာဉ်ပါ ပစ္စည်းများကို ORIGINAL BILL OF LADING များ ယူဆောင်လျက် လာရောက်ကြည့်ရှုစစ်ဆေးရန် အသိပေးအပ်ပါသည်။

သင်္ဘောဆိုက်ကပ်မည့်အချိန်နှင့် တံတားနေရာတို့ကို အသေးစိတ်သိရှိလိုပါက အောက်ဖော်ပြပါ တယ်လီဖုန်းနံပါတ်များသို့ ဆက်သွယ်စုံစမ်းမေးမြန်းနိုင်ပါသည်-

ဖုန်း-၂၃၀၁၁၉၁၊ ၂၃၀၁၁၇၈

ကိုယ်စားလှယ်လုပ်ငန်းဌာန
မြန်မာ့ဆိပ်ကမ်းအာဏာပိုင်

အသိပေးကြေညာချက်

ဂျပန်နိုင်ငံနှင့် ကိုရီးယားနိုင်ငံတို့မှ မော်တော်ယာဉ်များတင်ဆောင်လာသည့် M.V SALZGITTER V.5 သင်္ဘောသည် ၂၇-၁၂-၂၀၁၅ရက်ခန့်တွင် ရန်ကုန်ဆိပ်ကမ်းသို့ ဆိုက်ကပ်၍ ကုန်ချလုပ်ငန်းဆောင်ရွက်မည်ဖြစ်ပါသည်။

မော်တော်ယာဉ်ပိုင်ရှင်များအနေဖြင့် သင်္ဘောမှချပြီးချိန်တွင် မိမိတို့၏မော်တော်ယာဉ်ပါ ပစ္စည်းများကို ORIGINAL BILL OF LADING များ ယူဆောင်လျက် လာရောက်ကြည့်ရှုစစ်ဆေးရန် အသိပေးအပ်ပါသည်။

သင်္ဘောဆိုက်ကပ်မည့်အချိန်နှင့် တံတားနေရာတို့ကို အသေးစိတ်သိရှိလိုပါက အောက်ဖော်ပြပါ တယ်လီဖုန်းနံပါတ်များသို့ ဆက်သွယ်စုံစမ်းမေးမြန်းနိုင်ပါသည်-

ဖုန်း-၂၃၀၁၁၉၁၊ ၂၃၀၁၁၇၈

ကိုယ်စားလှယ်လုပ်ငန်းဌာန
မြန်မာ့ဆိပ်ကမ်းအာဏာပိုင်

၂၀၁၆-၂၀၁၇ ဘဏ္ဍာရေးနှစ်အတွက် ရိက္ခာဆန်ဝယ်ယူရန်
အိတ်ဖွင့်တင်ဒါခေါ်ယူခြင်း

၁။ ပြည်ထဲရေးဝန်ကြီးဌာန၊ အကျဉ်းဦးစီးဌာန၊ ရန်ကုန်တိုင်းဒေသကြီးအတွင်း အကျဉ်းထောင်/စခန်းများရှိ အကျဉ်းသား/အချုပ်သားများအား ၂၀၁၆-၂၀၁၇ ခု ဘဏ္ဍာရေးနှစ်အတွင်း ကျွေးမွေးရန်လိုအပ်သော ရိက္ခာဆန်များကို သက်ဆိုင်ရာ အကျဉ်းထောင်/စခန်းများအရောက် မြန်မာငွေကျပ်ဖြင့် ဝယ်ယူမည်ဖြစ်ပါ၍ မြန်မာနိုင်ငံသား တိုင်းရင်းသားလုပ်ငန်းရှင်များအနေဖြင့် အိတ်ဖွင့်တင်ဒါများပေးသွင်းရန် ခေါ်ယူအပ်ပါသည်။

၂။ အိတ်ဖွင့်တင်ဒါပုံစံများရောင်းချမည့်ရက် - ၂၄-၁၂-၂၀၁၅ ရက်မှ
၈-၁-၂၀၁၆ ရက်ထိ
ရန်ကုန်တိုင်းဒေသကြီးဦးစီးမှူးရုံး
အကျဉ်းဦးစီးဌာန၊ အင်းစိန်မြို့နယ်

၃။ အိတ်ဖွင့်တင်ဒါဖွင့်ဖောက်မည့်နေ့ရက်၊ အချိန်နှင့်နေရာ - ၁၄-၁-၂၀၁၆ ရက်
(ကြာသပတေးနေ့)၁၀း၀၀ နာရီ
ရန်ကုန်တိုင်းဒေသကြီးဦးစီးမှူးရုံး၊
အကျဉ်းဦးစီးဌာန၊ အင်းစိန်မြို့နယ်

၄။ အသေးစိတ်အချက်အလက်များကို သိရှိလိုပါက အောက်ပါတယ်လီဖုန်းနံပါတ်များကို ဆက်သွယ် စုံစမ်းနိုင်ပါသည်။

(က) ရန်ကုန်တိုင်းဒေသကြီး ရဲတပ်ဖွဲ့မှူးရုံး -၀၁-၂၁၇၅၂၀၊ ၀၁-၂၁၇၅၂၁
(ခ) ရန်ကုန်တိုင်းဒေသကြီး ဦးစီးမှူးရုံး - ၀၉၅၀၂၂၉၁၈၊ ၀၉ ၇၃၈၃၀၁၄၃
အကျဉ်းဦးစီးဌာန -၀၁ ၆၄၂၄၉၅၊ ၀၁- ၆၄၂၄၉၆

တင်ဒါစိစစ်ရေးအဖွဲ့
ရန်ကုန်တိုင်းဒေသကြီး
ပြည်ထဲရေးဝန်ကြီးဌာန

ဝမ်းတော်ပြည့်ပညာဒါန
L.C.C.I Level I & II စာရင်းကိုင်သင်တန်း
စာရင်းကိုင်ပညာကို အခြေခံမှစ၍ အင်္ဂလိပ်စာမေးပွဲကို ထူးချွန်စွာအောင်မြင်သည်အထိ သင်ကြားပေးမည်။
သင်တန်းဖွင့်မည့်နေ့ ။ ၅-၁-၂၀၁၆(အင်္ဂါနေ့)ဖွင့်မည်။ (တန်းခွဲ-က)
သင်တန်းချိန် ။ တနင်္လာ၊ အင်္ဂါ၊ ဗုဒ္ဓဟူး၊ နံနက်(၉း၃၀)မှ(၁၁း၃၀)ထိ။
သင်တန်းတက်ရောက်လိုသူများသည် ဝမ်းတော်ပြည့်ဘုန်းတော်ကြီးကျောင်း၊ တောင်ဥက္ကလာပမြို့နယ်၊ ယမှတ်တိုင်၊ ပါရမီလမ်း၊ အမှတ်(၃)ဝိုင်း။ ဖုန်း-09795625290, 095410909, 095088264 သို့ ဆက်သွယ်မေးမြန်း၍ ကြိုတင်စာရင်း သွင်းတက်ရောက်သင်ယူနိုင်ပါသည်။

လှိုင်မင်းလတ် စာရင်းကိုင်သင်တန်း June Series / 2016
ဒီဇင်ဘာ တန်းခွဲသစ်
LCCI, MYOB, IFR

Level I+II	သင်တန်းချိန်	Level III	
Sec(A) Sat+Sun	7-9 (am)	Sec(A) Sat-Sun	3- 8 pm
Sec(B) Sat+Sun	9-11 (am)	Sec(B) Wed-to-Sun	6-8 pm
Sec(C) Sun	11-3 (pm)	Sec(C) Tue-to-Fri	8-12 am
Sec(D) Mon+Tue	6-8 (pm)		
Sec(E) Sat	11-3 (pm)	ခုံနံပါတ်ယူ	09 510 9922
Sec(F) Fri	12-4 (pm)		0979 510 9922
Sec(G)Mon to Fri	12-3(pm)	ကျောင်းအပ်နိုင်ပြီ	0997 510 9922

အမှတ်-၃၄ ၊ ၄ လွှာ၊ အင်းစိန်လမ်းမ၊ လှည်းတန်း ၊ကမာရွတ်(လှည်းတန်းမှတ်တိုင်အနီး)

YANGON INTERNATIONAL EXPO 2016
နံနက် (၉)နာရီ မှ ည (၆)နာရီ
တပ်မတော်ခန်းမ၊ ရန်ကုန်မြို့
၈.၁.၂၀၁၆ မှ ၁၁.၁.၂၀၁၆
ပြခန်းများစတင်ရောင်းချနေပါပြီ။ စုံစမ်းရန် - Smart Business Group Ph:01-656875,667473,09-73014777

MERRY CHRISTMAS & HAPPY NEW YEAR
AMERICAN VISION
EYE CARE CENTER

နောက်ဆုံးပေါ် ကမ္ဘာကျော် စစ်မှန်သော Branded ပါဝါ၊ နေကာ မျက်မှန်ကိုင်းအမျိုးမျိုးကို up to 30% ထိလျှော့ပေးနေပါပြီ။

Happy New Year 2016
အမေရိကန်ဗွီးရှင်း
Promotion
အထူးအစီအစဉ်
SAVE
DISCOUNT UP TO
30%
AMERICAN VISION
ဆိုင်ခွဲများအားလုံးမှာ လျှော့ပေးနေပြီမို့ အချိန်မီသွားလိုက်ကြစို့သူငယ်ချင်းတို့ ။
Until 11-Jan-2016
YANGON: (01) 242476, 241897, 241898, MANDALAY: (02) 35588, 32053, NAYPYITAW: (067) 432393

ကြော်ငြာ

မစ္စတာမြန်မာ ခရီးသွားဝန်ဆောင်မှုကုမ္ပဏီ

Mr. Myanmar

Europe (၁၂ည/၁၃ရက်) USD 5150		Bangkok (၄ည/၅ရက်) USD 590		Singapore (၄ည/၅ရက်) USD 970	
ပြင်သစ်ဗြိတိန်-ဆွစ်ဇာလန် ၁၀ရက်	- 3990 USD	ဘူတန် ၆ရက်	- 2990 USD	ချင်းမိုင်-ချင်းရိုင်း ၅ရက်	- 630 USD
ရုရှား ၈ရက်	- 2990 USD	ဂျပန် ၉ရက်	- 3000 USD	မလေးရှား ၄ရက်	- 660 USD
ဒူဘိုင်း ၇ရက်	- 2450 USD	ကိုရီးယား ၈ရက်	- 2490 USD	စင်ကာပူ-မလေးရှား ၈ရက်	- 1200 USD
တူရကီ ၁၀ရက်	- 2100 USD	ဟောင်ကောင် ၈ရက်	- 1890 USD	ဗီယက်-ကမ္ဘောဒီးယား ၈ရက်	- 1220 USD

TEL: 228828, 09799753144, 09799753155, 09972897722, 09972897733

ကိုးဘွဲ့ရရိပ်သာ၌ အမြတ်ဆုံး သိမ်၊ ဘုရား၊ ကျောင်း ဒကာခံယူပါ။

နိုင်ငံကျော် ဓမ္မကထိက၊ ကိုးဘွဲ့ရဆရာတော် အရှင်အာစာရာလင်္ကာရအရှင်သူမြတ် တည်ထောင်သော ဝိပဿနာရိပ်သာ၌ (၁) မြေ ငါးပေပတ်လည် ငါးသောင်းကျပ်၊ (၂)ကျောင်း ငါးပေပတ်လည် ငါးသောင်းကျပ်၊ (၃)သိမ် ငါးပေပတ်လည် ငါးသောင်းကျပ်၊ (၄)ဘုရားစေတီ ငါးပေပတ်လည် ငါးသောင်းကျပ်၊ (၅)အုတ်တံတိုင်း ဆယ်ပေတစ်ခန်း ငါးသောင်းကျပ်၊ (၆)ပစ္စည်းလေးပါးဗဒေသာပင် ငါးသောင်းကျပ်နှုန်းဖြင့်- ရန်ကုန်၊ မြောက်ဒဂုံ၊ (၄၂)ရပ်ကွက်၊ ဗိုလ်မှူးဗထူးလမ်း၊ ကိုးဘွဲ့ရကျောင်းသို့ဖြစ်စေ၊ အရှင်အာစာရာလင်္ကာရ-မြောက်ဥက္ကလာ ကမ္ဘောဇဘဏ်၊ အကောင့်နံပါတ် ၈၇၀-၁၂-၁၀၀-၇၃-၇၃၃ သို့ဖြစ်စေ လှူဒါန်းနိုင်ကြပါပြီ။ (ဖုန်း ၀၉၂၁၀၃၀၅ ၊ ၀၉-၇၈၇၆၆၆၆၇၀၊ ၀၉-၇၈၇၈၈၇၉၆၉၊ ၀၉-၂၆၃၂၄၄၄၇၇)

PAN THU KHA Travels & Tours Co., Ltd.

Hot Line: 09 250200212, 09 5095586

3Star Hotel & All Included

41 Seater VIP Aircon Express

ရှမ်းပြည်နယ် တောင်ပိုင်း ခရီးစဉ် (၅ ရက်) Jan 1

Pan Thu Kha Myanmar

ပုလဲ နည်းပညာတက္ကသိုလ်(TU) ME,B.E ဝင်ခွင့်

အမြတ် 00000

နှစ်စဉ်ဝင်ခွင့်အများဆုံးရနေသည့်ကျောင်း

Section (A,B,C) ➡ 22.1.2016 (SAT)နေ့ စာစသင်မည်။

ရန်ကုန်စီးပွားရေးတက္ကသိုလ်(၁၉၉၄-၉၅)ခုနှစ် စတုတ္ထအကြိမ်မြောက်

"မြတ်ဆရာပူဇော်ပွဲနှင့်ကျောင်းသား/ကျောင်းသူဟောင်းများတွေ့ဆုံပွဲ"

ရန်ကုန်စီးပွားရေးတက္ကသိုလ်(၁၉၉၄-၉၅)ခုနှစ် ပညာသင်နှစ်အထိ ကျောင်းသား/ကျောင်းသူဟောင်းများမှ ကျေးဇူးရှင် ဆရာကြီး/ ဆရာမကြီးများအား စတုတ္ထအကြိမ်မြောက် မြတ်ဆရာပူဇော်ပွဲ ပူဇော်ကန်တော့ရန်နှင့် ကျောင်းနေဖက်သူငယ်ချင်းများ အတူတကွ ပြန်လည်တွေ့ဆုံနိုင်ရေးအတွက် ညစာစားပွဲသို့ အောက်ပါအစီအစဉ်အတိုင်း ကြွရောက်ပေးကြပါရန် လေးစားစွာဖြင့် ဖိတ်ကြားအပ်ပါသည်။

နေ့ရက် - ၃-၁-၂၀၁၆ရက်(တနင်္ဂနွေနေ့)

အချိန် - ညနေ ၆း၀၀နာရီ

နေရာ - Gandamar Wholesale (Level-3), Grand Ballroom Mayangone Township.

အိတ်ဖွင့်တင်ဒါခေါ်ယူခြင်း

၁။ ချင်းပြည်နယ်ကုသရေးဦးစီးဌာန လက်အောက်ရှိ ခန့်မှန်းအဆင့် ဆေးရုံများ၊ မြို့နယ်ဆေးရုံများအတွက် ဆေးဝါးများ ဝယ်ယူလိုပါသဖြင့် အိတ်ဖွင့်တင်ဒါတင်သွင်းရန် ဖိတ်ခေါ်အပ်ပါသည်။

၂။ တင်ဒါပိတ်မည့်ရက်နှင့်အချိန် - ၁၅-၁-၂၀၁၆ရက်(သောကြာနေ့) - ညနေ ၄း၀၀နာရီ

၃။ အိတ်ဖွင့်တင်ဒါပုံစံများကို ဟားခါးပြည်သူ့ဆေးရုံအုပ်ကြီးရုံးတွင် ရုံးချိန်အတွင်း လာရောက်ထုတ်ယူနိုင်ပါသည်။

အိတ်ဖွင့်တင်ဒါခေါ်ယူရေးကော်မတီ

ချင်းပြည်နယ်ကုသရေးဦးစီးဌာန

ဖုန်း-၀၇၀-၂၁၀၂၁၊ ၀၇၀-၂၁၀၆၉

ပြည်ထောင်စုသမ္မတမြန်မာနိုင်ငံတော်အစိုးရ
ပို့ဆောင်ရေးဝန်ကြီးဌာန
မြန်မာ့သင်္ဘောကျင်းလုပ်ငန်း
အိတ်ဖွင့်တင်ဒါ(Open Tender)များခေါ်ယူခြင်း

၁။ မြန်မာ့သင်္ဘောကျင်းလုပ်ငန်းမှ အောက်ဖော်ပြပါပစ္စည်းများကို ဝယ်ယူလိုပါသဖြင့် အိတ်ဖွင့်တင်ဒါ (Open Tender)များကို မြန်မာကျပ်ငွေဖြင့် ပေးသွင်းရန် ဖိတ်ခေါ်ပါသည်။

စဉ်	တင်ဒါအမှတ်	ပစ္စည်းအမျိုးအမည်	အရေအတွက်	တင်ဒါပိတ်ရက်
(က)	T(3)/MS/2015-2016	M.S Plate, M.S Angle & H Beam	1-Lot	၂၀-၁-၂၀၁၆

၂။ ပစ္စည်းများ၏ စံချိန်စံနှုန်း အဆိုပြုလွှာ(Specification Proposal)နှင့် ဈေးနှုန်းအဆိုပြုလွှာ (Price Proposal)တို့အား သီးခြားစီချိပ်ပိတ်၍ သတ်မှတ်ရက် ၁၅း၀၀နာရီ နောက်ဆုံးထား တင်သွင်းရမည်။

၃။ တင်ဒါပုံစံများကို အောက်ဖော်ပြပါဌာနတွင် ရုံးချိန်အတွင်း ဝယ်ယူနိုင်ပါကြောင်းနှင့် အသေးစိတ်အချက်အလက်များကို သိရှိလိုပါက အောက်ပါဌာနသို့ ဆက်သွယ်မေးမြန်း စုံစမ်းနိုင်ပါသည်။

ဒု-အထွေထွေမန်နေဂျာ(စီမံရေး)

မြန်မာ့သင်္ဘောကျင်းလုပ်ငန်း၊ ဆင်မလိုက်၊ ကမာရွတ်မြို့နယ်၊ ရန်ကုန်မြို့။

ဖုန်း-၅၁၅၃၄၅၂၊ ၀၉-၅၁၅၀၂၈၂၂

Home — Since 1996

think of House, think of Home

Merry Christmas SPECIAL PROMOTION HAPPY NEW YEAR!

ပါကေး အစားထိုး ကြမ်းခင်း

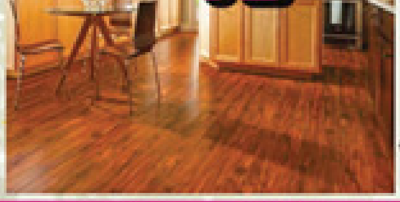

ကြမ်းခင်း ၃ ကျင်း ဝယ်လျှင် လက်ဆောင် အလှဆင် ပန်းပင်

(၅၀) ဦး အထိသာ

» ရန်ကုန် (အောင်ဆန်းကွင်း) မင်္ဂလာတောင်ညွန့် ဖုန်း - 09 730 84 840, 09 730 84 841

» (ပဲခူး) ဖုန်း - 09 79 700 70 75, 09 79 700 70 85

» (တောင်ကြီး) ဖုန်း - 09 79 700 70 79, 09 79 700 70 89

ယိုးဒယား Casting

မိုခွဲ၊ မိုထုတ်၊ မိုလောင်း၊ ရွှေ - ငွေ - ရွှေဖြူ လောင်း လက်ခံသည်။

မိုချွဲသီး၊ မိုလက်ကောက်၊ မိုလက်စွပ်၊ ဒီနိုင်းမျိုးစုံ ရှိနိုင်ပါသည်။

လောင်းစက်အစုံနှင့်ရော်ဘာ/ ပလာစတာ (မြန်ချိုရေး)

အမှတ်(၆၄)၊ ပထမထပ်၊ အခန်း(၁၅)၊ (၂၉)လမ်း၊ အောက်ဘလောက်၊ ပန်းဘဲတန်းမြို့နယ်၊ ရန်ကုန်မြို့။

Ph: 09 5086914, 09 43121416

Email: latthtwe44@gmail.com

Fb: www.facebook.com/Yodayar Casting, Moulding & Masterpiece Wax

Mingalar Cinemas

www.facebook.com/mingalarcinemas — Mingalar Cinemas facebook

သမ္မတ ၀၁-၂၅၆၈၅၂ ၀၁-၂၅၆၈၆၃	သွင် ၀၁-၃၇၂၅၉၄ ၀၉၇၃၃၂၅၇၅၆၀	မင်္ဂလာ(၁) ၀၁-၂၄၃၀၅၇ ၀၁-၂၄၃၀၅၇	မင်္ဂလာ(၂) ၀၉၇၃၂၅၃၀၉၀ ၀၉၇၃၂၅၃၀၉၂	ရွှေဆောင် ၀၁-၂၅၂၀၁၄ ၀၁-၃၈၈၀၁၄ ၀၁-၃၇၀၀၁၃	မန္တလေး ဝင်းလိုက် ၀၂-၃၉၀၂၈ ၀၂-၆၀၂၃၀ / မြို့မ ၀၂-၃၉၀၅၆ ၀၂-၃၉၀၁၅
မင်္ဂလာစံပြ ၀၉၂၆၀၀၇၀၀၅ ၀၉၂၆၀၀၇၀၀၆ ၀၁ ၂၃၀၁၈၅	Top Royal ၀၉၄၂၀၀၆၂၃၀ ၀၉၄၂၀၀၆၂၂၂	နေပြည်တော် ၀၁-၂၅၀၂၇၇ ၀၁-၂၅၀၂၈၈	မင်္ဂလာဝီရာ ၀၉၂၆၃၉၀၀၀၅ ၀၉၂၆၃၉၀၀၀၆	မင်္ဂလာထွန်းသီရိ ၀၉၇၃၀၀၀၀၀၀ ၀၉၇၃၀၀၀၀၀၂	မင်္ဂလာဒိုင်းမွန်း ၀၉၄၀၂၅၈၅၀ ၀၉၄၀၂၅၈၅၂

ရည်းစားဦး — ရန်ကုန် သမ္မတ ၊ သွင် / မန္တလေး - ဝင်းလိုက်

STAR WARS THE FORCE AWAKENS(3D) — ရန်ကုန် နေပြည်တော်(၁) မင်္ဂလာ(၂) မင်္ဂလာစံပြ မန္တလေး မင်္ဂလာဒိုင်းမွန်း ပြည် - မင်္ဂလာထွန်းသီရိ

KRAMPUS — ရန်ကုန် - နေပြည်တော်(၃) မင်္ဂလာစံပြ မန္တလေး မင်္ဂလာဒိုင်းမွန်း

GHOST SHIP — ရန်ကုန် - ရွှေဆောင်(၂) TOP ROYAL (ပါရမီစိန်လော) နေပြည်တော်(၂) မင်္ဂလာဝီရာ မန္တလေး - မင်္ဂလာဒိုင်းမွန်း ပြည် - မင်္ဂလာထွန်းသီရိ

DILWALE — ရန်ကုန် - ရွှေဆောင်(၁) မင်္ဂလာစံပြ မင်္ဂလာ(၁) ထွန်းသီရိ (ပြည်) မန္တလေး-မြို့မ

၂၅ . ၁၂ . ၂၀၁၅ ရက်မှ စတင်ပြသမည့်ဇာတ်ကားသစ်များ

ပွဲချိန်သတ်မှတ် - ၁၀း၀၀နာရီ ၁၂း၃၀နာရီ ၃း၃၀နာရီ ၆း၃၀နာရီ ၉း၃၀နာရီ

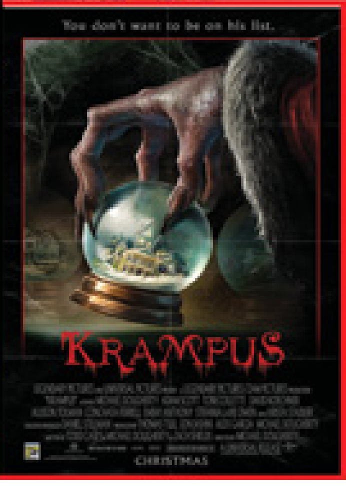

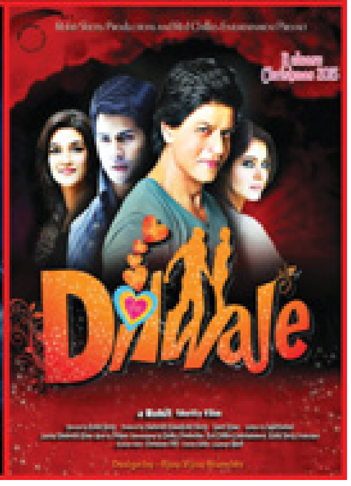

ကြော်ငြာ

Ph: 09 262648413, 09 421056779, 09 796219533
E-mail : mysandy444@gmail.com

အာရှနဂါး
Asia Dragon ကျိုက်ထီးရိုး
ချောင်းသာ / ငွေဆောင်
Ph : 703790, 09-861-9008
707062, 09-861-7770

ကိုသန့်ဇင်
CAR RENTAL
ကားမျိုးစုံကို ခရီးစဉ် လချုပ် အချိန်ပိုင်း ငှားသည်။ ယာဉ်ပိုင်ရှင်များလည်း ဆက်သွယ်ပါ။
Ph: 09-43117680, 09-5059821

မြန်မာမြတ်ချယ်ရီ Travel & Tours Co.,Ltd
ကိုရီးယား $ 990 ၊ ဗန်ကောက် $ 330 ၊ ဗီယက်နမ် $ 350 ဘာလီကျွန်း $ 880 ၊ ကိုရီးယား-ဂျပန်၊ ဗီယက်နမ်-ကမ္ဘောဒီးယား 6D/5N $ 535 ဓမ်လိဒ်ိကာ၊ ထိုင်ဝမ်၊ စင်ကာပူ
အပြီးအစီး Package
01-551240, 09-73160843, 09-5003647

ORIENTAL CENTURY
TRAVELS & TOURS
CALL NOW
09 79 6818 348
09 79 6818 349

ဗန်ကောက်- ပတ္တရား (4D3N)	($ 470) (Jan 29/ Feb11)	ရှမ်းဖိုင်/ရှမ်းဆိုင် (5D4N)	($ 800) (Feb 4)
ဂျပန် (9D8N)	($ 2850) (Jan 10)	ဟောင်ကောင်-မကာအို (5D4N)	($ 1250) (Feb 8)
ကိုရီးယား (8D7N)	($ 2200) (Jan 29)	ဘူတန် (5D4N)	($ 2200) (2016 Feb)

Early Bird Discount

ကျန်းမာရေးဝန်ကြီးဌာန
ကုသရေးဦးစီးဌာန
ရှမ်းပြည်နယ်(တောင်ပိုင်း) စဝ်စံထွန်းပြည်သူ့ဆေးရုံကြီးနှင့်
ပြည်နယ်ကုသရေးဦးစီးဌာနအောက်ရှိ
ခရိုင်/မြို့နယ်/တိုက်နယ်ဆေးရုံများအတွက် အိတ်ဖွင့်တင်ဒါခေါ်ယူခြင်း

၁။ ကျန်းမာရေးဝန်ကြီးဌာန၊ ကုသရေးဦးစီးဌာန၊ စဝ်စံထွန်းပြည်သူ့ဆေးရုံကြီးနှင့် ရှမ်းပြည်နယ်တောင်ပိုင်း ပြည်နယ်ကုသရေးဦးစီးဌာနအောက်ရှိ ခရိုင်/မြို့နယ်/တိုက်နယ်ဆေးရုံများတွင် တက်ရောက်ကုသလျက်ရှိသော လူနာများအား ဓာတ်ခွဲစမ်းသပ်မှုနှင့် ဓာတ်မှန်စစ်ဆေးမှုများအတွက် လိုအပ်သော ဓာတ်ခွဲခန်းသုံးဆေးဝါးများနှင့် ဓာတ်မှန်ဆေးရည်များကို မြန်မာကျပ်ငွေဖြင့် ဝယ်ယူမည်ဖြစ်ပါ၍ အိတ်ဖွင့်တင်ဒါများပေးသွင်းရန် ခေါ်ယူအပ်ပါသည်။

၂။ တင်ဒါတင်သွင်းလွှာပုံစံများ စတင်ရောင်းချမည့်နေ့ရက်နှင့်အချိန် - ၂၂-၁၂-၂၀၁၅ရက် (အင်္ဂါနေ့) ၉း၀၀နာရီ
အိတ်ဖွင့်တင်ဒါပိတ်မည့်နေ့ရက်နှင့် အချိန် - ၅-၁-၂၀၁၆ရက် (အင်္ဂါနေ့) ၁၆း၀၀နာရီ

၃။ တင်ဒါစည်းမျဉ်းစည်းကမ်းများနှင့် ပစ္စည်းစာရင်းအသေးစိတ်ကိုသိရှိလိုပါက ၂၂-၁၂-၂၀၁၅ရက်မှစ၍ နေ့စဉ်ရုံးချိန်အတွင်း အောက်ပါလိပ်စာတွင် လာရောက်စုံစမ်းနိုင်ပါသည်။

ဆေးဝါးများဝယ်ယူရေးကြီးကြပ်မှုကော်မတီ
ပြည်နယ်ကုသရေးဦးစီးဌာန၊ ရှမ်းပြည်နယ်
စဝ်စံထွန်းပြည်သူ့ဆေးရုံကြီး၊ တောင်ကြီးမြို့
တယ်လီဖုန်းနံပါတ်-၀၈၁-၂၁၂၁၀၄

ချောပိုးသား ကျိုက်ထီးရိုး/ချောင်းသာ(နေ့စဉ်)
Jan-1.8.15.22.29
Ph:09425334456,0949323965,0949578205

ရောင်းမည်
သယ်န်းကျွန်းမြို့နယ်၊ ဝေဒိးရိုင်(၃)လမ်း၊ (၆)လမ်း (၉)လမ်းရှိ မြေညီထပ်မှ (၆)လွှာအထိ တိုက်ခန်းများကို ဈေးနှုန်းချိုသာစွာဖြင့် အမြန်ရောင်းမည်။ (B.C.C ရရှိပြီး)
ဖုန်း-၀၉-၅၄၀၁၀၁၁၊ ၀၉-၇၃၀၉၅၆၇၇၊ ၀၉-၅၀၀၂၉၃၁

ကျေးဇူးတင်လွှာ

G.T.I ပညာရေး နှစ် (၁၂၀) ပြည့် အခမ်းအနားကြီးကို ၂၀၁၅ခုနှစ် ဒီဇင်ဘာလ (၁၂)ရက်နေ့က အင်းစိန်ဂျီတီအိုင်ဝင်းအတွင်း၌ အခမ်းနားဆုံး အောင်အောင်မြင်မြင် ကျင်းပနိုင်ခဲ့ပါသည်။ ဤပွဲကြီးအောင်မြင်စွာကျင်းပနိုင်ရေးအတွက် အဘက်ဘက်မှ ကူညီပံ့ပိုးပေးခဲ့သော ပညာရေးဝန်ကြီးဌာန ပြည်ထောင်စုဝန်ကြီး ဒေါက်တာ ဒေါ်ခင်စန်းရီ၊ အလုပ်သမားအလုပ်အကိုင်နှင့် လူမှုဖူလုံရေးဝန်ကြီးဌာန ပြည်ထောင်စုဝန်ကြီး ဦးအေးမြင့်၊ ရန်ကုန်တိုင်းဒေသကြီး ဝန်ကြီးချုပ် ဦးမြင့်ဆွေ၊ ရန်ကုန်မြို့တော်ဝန် ဦးလှမြင့်၊ နိုင်ငံတော်သမ္မတ၏ ပညာရေးအကြံပေးအဖွဲ့ အဖွဲ့ဝင်ဆရာကြီးဒေါက်တာသန်းဦး၊ ပညာရေးဝန်ကြီးဌာနနှင့် သိပ္ပံနှင့် နည်းပညာဝန်ကြီးဌာနမှ တာဝန်ရှိပုဂ္ဂိုလ်များ၊ နှစ်တစ်ရာကျော်သက်တမ်းရှိ ပင်မကျောင်းဆောင်ကြီး အား ရန်ကုန်မြို့ ပြအမွေအနှစ် အဆောက်အအုံအဖြစ် သတ်မှတ်နိုင်ရန် ကူညီပေးပါသော Yangon Heritage Trust အဖွဲ့အားလည်းကောင်း၊ ဤပွဲကြီး၏ Main Sponsor အဖြစ် အကူအညီပေးသော Mottama Holdings Co., Ltd. အားလည်းကောင်း၊ Co- Sponsor များအားလည်းကောင်း၊ စေတနာဖြင့် အလှူငွေထည့်ဝင်ကြသော G.T.Iဆင်းသူငယ်ချင်းများအားလည်းကောင်း၊ အခမ်းအနားကြီးအောင်မြင်စွာကျင်းပနိုင်ရေးကို လူအားစိတ်အားဖြင့် ကြိုးပမ်းခဲ့ကြသော ကော်မတီအသီးသီးမှ တာဝန်ရှိသူများအားလည်းကောင်း၊ Thirty Two Wave Event Management နှင့် Eagle Security Service အဖွဲ့အားလည်းကောင်း၊ အနယ်နယ်အရပ်ရပ်မှ ကြွရောက်လာကြသော ကန်တော့ခံဆရာကြီး၊ ဆရာမကြီးများအား လည်းကောင်း၊ ကျောင်းအလိုက် ပြခန်းအသီးသီးကို အောင်အောင်မြင်မြင် တာဝန်ယူပြသခဲ့သော A.G.T.I ညီအစ်ကိုမောင်နှမများအား လည်းကောင်း ကျေးဇူးအထူးတင်ပါသည်။

အဘက်ဘက်မှ ဝိုင်းဝန်းကြိုးပမ်းသော်လည်း အဆင်မပြေမှုများရှိခဲ့ပါက ကြီးမားကျယ်ပြန့်သော အခမ်းအနားကြီးဖြစ်ပါ၍ နားလည်ခွင့်လွှတ်ပေးမည်ဟု မျှော်လင့်ပါသည်။

အထူးအားဖြင့် ကမ္ဘာ့နိုင်ငံအသီးသီးမှလည်းကောင်း၊ ပြည်တွင်းနေရာဒေသအသီးသီးမှလည်းကောင်း၊ ယခုပွဲကြီးသို့ ကြိုးစားတက်ရောက်လာကြသော A.G.T.Iညီအစ်ကိုမောင်နှမများအားလုံး၏ A.G.T.I စိတ်ဓါတ် အား အသိအမှတ်ပြု ဂုဏ်ယူပါကြောင်း ဖော်ပြအပ်ပါသည်။

အလုပ်အမှုဆောင်အဖွဲ့

A.G.T.I Society

ကြော်ငြာ

၁၉၇၃ ခုနှစ် B.Ag အတွဲ ရှိ သူငယ်ချင်းများသို့ နှိုးဆော်ဖိတ်ကြားလွှာ

၁၉၆၈ ခုနှစ်မှ ၁၉၇၃ ခုနှစ်အတွင်း စိုက်ပျိုးရေးတက္ကသိုလ် မန္တလေးမြို့၌ အတူတကွ ပညာသင်ယူခဲ့ကြသော သူငယ်ချင်းများ ပြန်လည်တွေ့ဆုံပွဲနှင့် အာစရိယပူဇော်ပွဲကို မန္တလေးမြို့၌ ၂၀၁၆ ခုနှစ် ဇန်နဝါရီလ(၃)ရက် (၄)ရက်များတွင် ပြုလုပ်မည်ဖြစ်ပါ၍ သူငယ်ချင်းများအားလုံး စုံညီစွာ တက်ရောက်ပါရန် နှိုးဆော်ဖိတ်ကြားအပ်ပါသည်။

မိတ်ဆုံစားပွဲ - ၃-၁-၂၀၁၆ ရက်၊ ညနေ ၅:၀၀ နာရီ
အာစရိယပူဇော်ပွဲ - ၄-၁-၂၀၁၆ ရက်၊ နံနက် ၉:၀၀ နာရီ
ကျင်းပမည့်နေရာ - တိုင်းဒေသကြီး ဦးစီးဌာန စိုက်ပျိုးရေးဦးစီးဌာန၊ မန္တလေးမြို့။

အောက်ဖော်ပြပါ သူငယ်ချင်းများသို့ ဆက်သွယ်စုံစမ်းရန်နှင့် ရန်ပုံငွေများ ပေးပို့ထည့်ဝင် လှူဒါန်းရန်ဖြစ်ပါသည်။

ရန်ကုန်မြို့		မန္တလေးမြို့	
ဦးအုန်းမြင့်	၀၉-၄၉၂၇၃၇၆	ဦးတင်မောင်မြင့်	၀၉-၂၀၀၀၀၇
ဦးလှကြည်	၀၉-၅၀၀၃၉၅၁	ဒေါ်တင်တင်စန်း	၀၉-၂၀၀၆၄၇၇၊ ၀၂-၈၀၇၉၂
ဦးစိုးဝင်းမောင်	၀၉-၄၃၀၀၅၅၇၈	ဦးလှကြိုင်	၀၉-၄၄၂၅၇၉၄
ဦးငွေလွင်	၀၉-၄၃၀၂၀၂၇၀	ဦးအောင်သန်း	၀၉-၄၄၄၀၀၉၂၈၃
ဦးသန်းဆေး	၀၉-၄၅၀၀၆၀၉၄၉	ဦးတင်ဝင်း	၀၉-၇၉၇၆၂၂၂၂၈၊ ၀၂-၇၇၂၈၄

တွေ့ဆုံပွဲနှင့် အာစရိယပူဇော်ပွဲ
ကျင်းပရေးကော်မတီ
မန္တလေးမြို့

အထက(၁)မင်္ဂလာဒုံ၏ မြတ်ဆရာပူဇော်ပွဲ

အထက(၁)မင်္ဂလာဒုံ ၁၉၈၀မှ ၂၀၁၅အထိ ကျောင်းသား/သူဟောင်းများ၏ ဒသမအကြိမ်မြောက် မြတ်ဆရာပူဇော်ပွဲကို ၁၀-၁-၂၀၁၆ရက် (တနင်္ဂနွေနေ့) နံနက် ၈နာရီတွင် အထက(၁)မင်္ဂလာဒုံ မြေနီခန်းမ၌ ကျင်းပမည်ဖြစ်ပါသည်။ အသက်(၆၀)ပြည့် အငြိမ်းစားဆရာကြီး ဆရာမကြီးများ၊ တစ်ဆက်တည်း လုပ်သက်(၅)နှစ်အထက် တာဝန်ထမ်းဆောင်ခဲ့သော ဆရာ/ဆရာမများနှင့် အသက်(၅၅)နှစ်ပြည့် ဆရာ/ဆရာမများကို ပူဇော်ကန်တော့မည်ဖြစ်ပါ၍ ဆရာ၊ ဆရာမများနှင့် ကျောင်းသား/သူဟောင်းများအားလုံး မပျက်မကွက် တက်ရောက်ကြပါရန် ဖိတ်ကြားအပ်ပါသည်။ ဆက်သွယ်လှူဒါန်းနိုင်ပါသည်။

ကိုတန်မင်းအောင်	ဖုန်း-၀၉-၃၃၀၆၂၃၂၃
ကိုမင်းမင်းလှိုင်	ဖုန်း-၀၉-၃၃၀၆၀၂၀၅
ကိုချမ်းငြိမ်းအောင်	ဖုန်း-၀၉-၄၃၁၀၆၇၅၀
ကိုအောင်အောင်	ဖုန်း-၀၉-၄၂၀၀၄၈၀၇၅
ကိုဇော်ဝင်းမောင်	ဖုန်း-၀၉-၃၁၄၈၂၈၉၀
မတင်ရွှေဝင်း	ဖုန်း-၀၉-၅၄၀၃၀၀၆
မတင်မိုးဝေ	ဖုန်း-၀၉-၇၉၉၉၅၁၀၂၂

တွေ့ဆုံပွဲဖိတ်ကြားခြင်း

စစ်ရေးချုပ်ရုံး၌ တာဝန်ထမ်းဆောင်ခဲ့ကြသော (ကြည်း၊ ရေ၊ လေ) အရာရှိ စစ်သည်များနှင့် အရပ်သား၊ အရပ်သူဝန်ထမ်းများ ဒသမအကြိမ်အဖြစ် အောက်ပါအစီအစဉ်အတိုင်းတွေ့ဆုံ၍ အလှူဒါနပြုလုပ်မည် ဖြစ်ပါသဖြင့် ကြွရောက်ပါရန် လေးစားစွာဖြင့် ဖိတ်ကြားအပ်ပါသည်။

ကျင်းပမည့်ရက် - ၃-၁-၂၀၁၆ ရက်(တနင်္ဂနွေနေ့)
ကျင်းပမည့်အချိန် - နံနက် ၉:၃၀ နာရီ
ကျင်းပမည့်နေရာ - သီရိရတနာခန်းမ၊ နှင်းဆီကုန်း ဘိုးဘွား ရိပ်သာကြီး၊ ရန်ကုန်မြို့။

(နေ့လယ်စာဖြင့် တည်ခင်းဧည့်ခံကျွေးမွေးပါမည်။)

ဒုတိယဗိုလ်မှူးကြီးဒေါ်အေးမြင့်(ငြိမ်း)	ဖုန်း-၀၉-၅၀၀၇၃၄၁
ဗိုလ်မှူးမြင့်သိန်း(ငြိမ်း)	ဖုန်း-၀၁-၈၅၅၀၁၀၉
ဗိုလ်ကြီးတင်ငွေး(ငြိမ်း)	ဖုန်း-၀၉-၈၃၀၆၀၇၇
ဒုအရာခံဗိုလ်သိုက်ထွန်း(ငြိမ်း)	ဖုန်း-၀၉-၇၃၀၈၄၉၀၂
တပ်ကြပ်ကြီးမြညွန့်(ငြိမ်း)	ဖုန်း-၀၉-၇၃၀၈၄၂၉၄
ဦးထွန်းမြင့်-ဗြိုဟ်တု	ဖုန်း-၀၉-၄၂၀၁၉၀၉၉၉
ဒုပ်ချုပ်ရေးမှူး၊ ရှုပ်ရှင်(ငြိမ်း)	

ပြင်ဆင်ဖတ်ရှုပါရန် ၃၀-၁၁-၂၀၁၅ရက်ထုတ် ကြေးမုံသတင်းစာ၏ စာမျက်နှာ(၃)ကန့်ကွက်နိုင်ကြောင်းကြော်ငြာ၌ မြေကွက်အမှတ်(၁၀၀၁က)အစား (၁၀၀က)ဟု ပြင်ဆင်ဖတ်ရှုပါရန်။

ဝန်ထမ်းအလိုရှိသည်

(မြည်တွင်း၌သာနေ့တာရန်)

Max Auto Car Co.,Ltd တွင် တာဝန်ထမ်းဆောင်ရန် အောက်ပါဝန်ထမ်းများ အလိုရှိသည်။

(၁)	တိုင်းရင်းသားစကား ကျွမ်းကျင်စွာပြောဆိုနိုင်သူ	ကျား	(၂)ဦး
(၂)	Driver	ကျား	(၁၀)ဦး
(၃)	Sale and Marketing (လုပ်ငန်းအတွေ့အကြုံရှိသူ) (အသက် ၂၅ နှစ်နှင့်အထက်)	ကျား/မ	(၁၀)ဦး
(၄)	Office Staff (ကွန်ပျူတာနှင့် အင်္ဂလိပ်စကားပြောကျွမ်းကျင်သူ)	မ	(၃)ဦး
(၅)	တိုင်းရင်းသားစက်ပြင်ကျွမ်းကျင်သူ		

အသေးစိတ်သိရှိလိုပါက ဖုန်း ၀၉-၂၅၀၄၉၉၈၅၁၊ ၀၉၄၂၅၂၈၂၉၇ သို့ ဆက်သွယ်မေးမြန်းနိုင်ပါသည်။

Thiha Thit Htoo
ပေတီ-တမ်းသာယာ
၃ည/၄ရက် - ၁၄၀၀၀၀ိ/
မြဝတီ-မဲဆောက်
၂ည/၃ရက် - ၉၀၀၀၀ိ/
Ph: 09-5066221, 09-790688511, 09-790688522

တောင်ကြီးမင်းသား
ချောင်းသာ (စား/တည်း-ငြိမ်း)(½) =28000/-50000/- Jan-2,8,15,22,29
တောင်ကြီးအင်းလေးပင်းတယ =55000/-(စား/တည်း-ငြိမ်း)Jan-22,29
09-450765726,09-30795100

ဒဂုံမြို့သစ်
အရှေ့ပိုင်း
ဆိပ်ကမ်းမြို့နယ်
တောင်ပိုင်း၊ မြောက်ပိုင်း
များရှိမြေကွက်များကို
ဈေးကောင်းပေးဝယ်သည်။
09-500 5916
09-730 97123

Telecommunication Sector တွင်

တာဝန်ထမ်းဆောင်ရန် အောက်ပါဝန်ထမ်းများအလိုရှိသည်။

-Operation Manager	(ကျား/မ)	- ၂ဦး
-Marketing	(ကျား/မ)	- ၁၀ဦး
-Driver	(ကျား)	- ၂ဦး

အသေးစိတ်သိရှိလိုပါက
Phone 01-2301124,2301125 သို့ဆက်သွယ်စုံစမ်းနိုင်ပါသည်။

မိုးခင် ရွှေထောင်ဂျာနယ် ဖတ်ကြစို့
မှခင်းအနုရာယ်
ကြိုတင်ကာကွယ်နိုင်ကြဖို့
မှခင်းအသိပညာရရှိစေဖို့
အမှတ်စဉ်(၂/41)ယနေ့ထွက်ပြီ
Ph-01-397164, 01-9000017

မင်္ဂလာဆောင်သွားသူချင်း အချင်းများခဲ့ကြရာမှ အမင်္ဂလာဖြစ်သွားရတဲ့ဖြစ်ရပ် ✦ကျောက်ထမ်းလုပ်သားချင်းအချင်းများလို့ ဖြစ်ရတဲ့လူသတ်မှု ✦ဆိုင်ကယ်နင်းလာသူကိုလုံချည်ဆွဲလို့သေဆုံးသွားရတဲ့ဖြစ်ရပ် ✦ယောက်ျားလေးနဲ့ယောက်ျားရဲ့အဓမ္မကျင့်မှုကိုခံရတဲ့မိန်းကလေး ✦(၁၀)တန်းကျောင်းသူလေးကို အကြိမ်ကြိမ်ရက်ရက်စက်စက်ခဲ့တဲ့ကျူရှင်ဆရာ ✦လင်မယားချင်းစကားများပြီး (၇)လွှာကနေခုန်ချလို့သေဆုံးရတဲ့ယောက်ျား ✦ပြည်မြို့မှဝေဒနာတွေကြောင့်ကြိုးဆွဲချသွားတဲ့ ဂုဏ်ထူးတန်းကျောင်းသူလေး ✦တွဲကားနဲ့ဆိုင်ကယ်တိုက်မိလို့ လေးဦးသေဆုံးသွားရတဲ့ဖြစ်ရပ် ✦ဘာပါလဲ ပါတာအကျင့်ထုတ်ဆိုပြီး လုယက်တဲ့လူငယ်လေးဦးကိုဖမ်းမိ ✦ကားက ဆိုက္ကားကိုတိုက်မိလို့ ဆိုက္ကားနင်းသူ သေဆုံးသွားရတဲ့ဖြစ်ရပ် ✦အသုဘပို့ပြီးအပြန် အသုဘဖြစ်သွားရတဲ့ဖြစ်ရပ် ✦ကွမ်းယာပိုးအကြောင့်ဖြစ်ရတဲ့ လိုင်သာယာကလူသတ်မှု ✦ကိုးနှစ်သမီးလေးအသတ်ခံရလို့ မယားအစ်ကိုကို သံသယနဲ့အမှုဖွင့်တဲ့ဖြစ်ရပ် ✦ကားပေါ်ကင်ကိစ္စစကားများရာမှ ဖြစ်ပွားရတဲ့လူသတ်မှု စတဲ့သတင်းများနဲ့အတူ ...ဖတ်ရှုရမှာဖြစ်ပါသည်။

MIC Myanmar Imperial College
edexcel Approved Centre No. 93679

တက္ကသိုလ်ဝင်တန်း ဖြေဆိုအောင်မြင်ပြီးသူများအတွက်
HND Business / Advertising & Branding / Hospitality & Tourism
BA Business & Management / Marketing Management / Hospitality & Tourism

မြန်မာနိုင်ငံ၏ အနာဂတ်စီးပွားရေးလုပ်ငန်းရှင်များအတွက်
MBA Master of Business Administration
DBA Doctor of Business Administration

MIC U-Wisara Campus
Education Seminar 20 December 2015 (Sunday) 2:00 - 4:00 pm
THE UNIVERSITY OF NORTHAMPTON

+ ဗြိတိန်နိုင်ငံ University of Northampton မှ တိုက်ရိုက်ပေးအပ်သော နိုင်ငံတကာအသိအမှတ်ပြု Diploma, Bachelor နှင့် Master Qualifications
+ ပြည်တွင်းပြည်ပမှ Professors၊ Lecturers နှင့် အတွေ့အကြုံရှိ စီးပွားရေးပညာရှင်များ
+ နိုင်ငံတကာအဆင့်မီ တက္ကသိုလ်ကျောင်းဝင်း၊ အဆင့်မြင့် Library နှင့် Facilities များ

09 732 10001 / 09 4211 00222
အမှတ် (၁) ဈေးမြောက်လမ်း (ဦးဝိစာရအဝိုင်းအနီး)၊ ဒဂုံမြို့နယ်၊ ရန်ကုန်မြို့
January Intake!

(၃)နှစ်ပြည့် လွမ်းဆွတ်သတိရခြင်း

ဘုရား၊ ကျောင်း၊ သိမ်၊ ရဟန်း ဒါယိကာမကြီး

ဒေါ်ခင်မမစိုး

ဗ-ဒ္ဓာနမှူး (ငြိမ်း)၊ လျှပ်စစ်အင်ဂျင်နီယာဌာန၊
ရန်ကုန်စက်မှုတက္ကသိုလ်

ချစ်ဇနီးသို့..

ဘဝသံသရာ .... ခက်ထန်ကြမ်းတမ်း ၊
လောကီလမ်းဝယ် ... ယှဉ်တွဲလျှောက်ရင်း ၊
လက်တွဲဖြုတ်ရ .... လောကဓံတို့ ၊
ကွင်းရှောင်မရ .... ကြိုကြိုလည်းမိ ၊
ထိပ်တိုက်ရင်ဆိုင် .... ဖြေသော်မပြေ ၊
ကြွေလွင့်ခဲ့ရ .... ခရစ္စမတ် ။

စုတိုင်အောင်ပင် .... ရင်တွင်းဝေဒနာ ၊
အကောင်းမသေသေ .... စိတ်ကိုဆုံးမ ၊
တရားမမှု ၊ နလုံးသွင်းလျက် ၊ ဆင်ခြင်မပျက် ၊

ရှိစဉ်တုန်းက...................... ဦးဆောင်ဦးရွက် ၊
မြှုပ်နှံသမျှကောင်းမှုအလုံးစုံ ...... သာဓုခေါ်ဟုန် ၊
စိတ်စွမ်းအားကို .... ဘယ်မှာမေ့မရ ၊
ထာဝရ ။

ချစ်မေမေသို့...

မေမေ့မေတ္တာ .... တုနှိုင်းမရ ၊
မြစ်အလှ .... ဂုဏ်မြတ်ငှက်ဘာ ၊
ကြည်လင်စိမ့်စမ်း .... စမ်းရေအလား ၊
တသွင်သွင်စီးရင်း .... ကံကြမ္မာမပေး ၊
ရပ်တန့်သွားလေည်း.................. ဦးထိပ်မှာဆင် ၊
တစ်သက်တာတွင် ၊ဘယ်လိုမေ့မရ ၊ မာတာမိဘ ။

"ချစ်သောမေမေ ၊ သံသရာအတွင်း ၊
ဝဋ်ကြွေးအကျန် ရှိသေးခဲ့လျှင် ၊ဒီဘဝနောက်ဆုံး ၊
ကွေကွင်းပျောက်ဆုံး....ရှိပါစေသော်"

ချစ်ဇနီး / ချစ်မေမေ.....အားရည်စူး၍
ယနေ့အထိပြုခဲ့သမျှသော
မိသားစုကောင်းမှုကုသိုလ်
အစုစုတို့ကို (အမျှ....အမျှ....အမျှ) ပေးဝေ၍ ၊
သာဓုအနုမောဒနာ ခေါ်ယူနိုင်ပြီး
နိဗ္ဗာန်သို့ မျက်မှောက်ပြုနိုင်ပါစေ။

ဝင်မရေ ... မေမေရေ ...
အမျှ ... အမျှ ... အမျှ ...

ချစ်ခင်ပွန်း - ဥာဏ်ဝင်း
ချစ်သမီး - နိုင်မွှင့်မေတ္တာ

(၁)နှစ်ပြည့်လွမ်းဆွတ်တမ်းတသတိရခြင်း

ဦးတင်မြ(ခ)ဦးပေါက်စ

၂၅-၁၂-၂၀၁၄ - ၂၅-၁၂-၂၀၁၅

ခရစ္စမတ်၊ တစ်နှစ်ပတ်လည်
ထပ်ကျော့လည်ဝေ့၊ ရာသီရွှေ့လျက်
နှင်းငွေ့ခြုံလွှာ၊ ဒီဇင်ဘာကို
တစ်ခါချဉ်းကပ်ခဲ့ပြန်ပြီ။
ခရစ္စမတ်၊ တစ်နှစ်ထပ်၍
နှင်းချပ်ငွေမှုန်၊ သိုင်းဖွဲ့ခြုံလည်း
ပူပုံမအေး၊ တွေးတိုင်းနွေးပွက်
ပူဆွေးမျက်ရည်ဖြာခဲ့ပြီ။
သြော်-----
ခရစ္စမတ်၊ အသစ်ထပ်ကာ
နှစ်ပတ်လည်နေ့၊ ရောက်ခဲ့၍လည်း
မမေ့မပျက်၊ တမ်းဆွတ်ဆက်ခြွေ
မျက်ရည်ငွေနှင်း၊ သွင်သွင်ဆင်းသည်
နှင်းကြွင်းဘယ်ခါ သုဉ်းပါလိမ့်

အလွမ်းမပြေသော
ချစ်သမီးလေး
အေးအေးအောင်@Azar Cho

(၁၁)နှစ်ပြည့်လွမ်းဆွတ်သတိရခြင်း

ဦးတင်မောင်ဝင်း

ဒုတိယအထွေထွေမန်နေဂျာ(ငြိမ်း)

မြန်မာ့သစ်လုပ်ငန်း

ချစ်လှစွာသောမိသားစုနှင့် ခွဲခွာသွားသည်မှာ ယနေ့ ၂၅-၁၂-၂၀၁၅ ရက်တွင် (၁၁)နှစ်ပြည့်ပြီဖြစ်သော်လည်း နေ့စဉ်နှင့်အမျှ လွမ်းဆွတ်သတိရဆဲပါ။ "ကို"အတွက် နေ့စဉ်၊ လစဉ်၊ နှစ်စဉ်နှင့် အမျှပြုခဲ့သော ကောင်းမှုကုသိုလ် အလှူဒါန အစုစုတို့အတွက် ကောင်းမြတ်သောဘုံဘဝ မှ သာဓုအနုမောဒနာခေါ်ဆိုနိုင်ပါစေ။

ချစ်ဇနီး - **ဒေါ်မြဝင်း(ခ)ဒေါ်မြမြဝင်း**
သမီးကြီး - **မဝင်းနုနုဝင်း (ခေတ္တ-U.S.A)**
သမီးငယ် - **မောင်စိုးမိုးအောင် - မစုသွယ်သွယ်ဝင်း(ခေတ္တ-စင်ကာပူ)**
သားငယ် - **မောင်ဉာဏ်ပေါ်ထွန်း - မအေးမြသီတာကျော်**
မြေး - **မောင် Mervin အေးထွန်း၊ မောင်ဘောဘီစုသွယ်သွယ်ဝင်း**

(၁)လပြည့် လွမ်းဆွတ်သတိရအမျှပေးဝေခြင်း

ဘုရား၊ ရဟန်း၊ သိမ်၊ ကျောင်း၊ ဒါယကာ

ဦးသင်းမောင်(ခ)ဟိန်းစိုးရ

(ကက်ဆက်ဇာတ်လမ်းနှင့်တေးသီချင်းစီစဉ်ထုတ်လုပ်သူ)

(၂၅-၁၁-၂၀၁၅ မှ ၂၅-၁၂-၂၀၁၅)

အသက်(၆၈)နှစ်

အနန္တဂိုဏ်းဝင်ကျေးဇူးရှင်ဖခင်ကြီး မိသားစုနှင့်ခွဲခွာသည်မှာ (၁)လပြည့်သော်လည်း နေ့စဉ်သတိရတမ်းတဆဲပါ။ ဖေဖေ့အတွက် ရည်စူးပြီး နိုင်ငံတော်သံဃမဟာနယကဆရာတော်ကြီးများအား နှစ်စဉ် တစ်နေ့တာဆွမ်းငွေပဒေသာပင်စိုက်ထူခြင်း၊ ဋီကာကြေးပိဋကတ်တော်လှူဒါန်းခြင်း၊ လှူဒါန်းပြီး၊ လှူဒါန်းဆဲ ကုသိုလ်ကောင်းမှုအစုစုတို့ကို အမျှ အမျှ အမျှ ပေးဝေပါသည်။ မြင့်မြတ်သောဘုံဘဝမှ သာဓုခေါ်ဆိုနိုင်ပါစေ။ ကျေးဇူးတရားကို အစဉ်သတိရအောက်မေ့လျက်

ဇနီး-ဒေါ်ခင်ခင်မြင့်နှင့် သမီးများ
မြေး-ရဲရင့်လွင်(ခ)စွန်ရဲမြတ်

အထူးဝမ်းနည်းကြေကွဲခြင်း

ဘုရား၊ ရဟန်း၊ သိမ်၊ ကျောင်း ဒါယကာကြီး

ဦးလှမောင်(လယ်ဝေး)

ဒေါက်တာလှသိန်းအေး (သားဖွားမီးယပ်ဆရာဝန်ကြီး) ၏ ဖခင်ကြီး ဦးလှမောင်(လယ်ဝေး) (၉၁)နှစ်သည် ၂၀-၁၂-၂၀၁၅ (တနင်္ဂနွေနေ့) မွန်းလွဲ ၁ နာရီတွင် ကွယ်လွန်သွားကြောင်း သိရှိရပါသဖြင့် မိသားစုနှင့်ထပ်တူ ဝမ်းနည်း ကြေကွဲရပါသည်။

ဆေးတက္ကသိုလ်(၂)
သူငယ်ချင်းများ(၁၉၇၃-၁၉၈၁)

ဒီယယ်အောက်ဆီ
စက်ပြင်သင်တန်း

"စျေးအကောင်းဆုံးခြင်း"
GREAT GOLDEN BRIDGE TRAVELS & TOURS CO., LTD. ၏
Ph: 203013

အများသိစေရန်ကြေညာချက်

ကျွန်မ ဒေါ်မူမူကျော်[၁၂/မဘန(နိုင်)၀၀၀၇၁၁] မှော်ဘီမြို့၊ အမှတ်(၄) မြို့မရပ်ကွက်၊ ပြည်လမ်း၊ အိမ်အမှတ်-၆၉နေသူနှင့် ဦးအောင်ဝင်း[၁၂/မဘန(နိုင်)၀၉၉၆၁၅]တို့သည် အကြင်လင်မယားအဖြစ် (၁၇)နှစ်ပေါင်းသင်းလာရာမှ ယခုအခါတစ်ဦးနှင့်တစ်ဦး စိတ်သဘောထားချင်းမတိုက်ဆိုင်ကြတော့သည့်အတွက် နှစ်ဖက်ဆွေမျိုးများရှေ့မှောက်တွင် အစ္စလာမ်တရားတော်နှင့်အညီ သလပ်(၃)ကြိမ်ပေးပြီး အကြင်လင်မယားအဖြစ်မှ ကွာရှင်းပြတ်စဲပြီးဖြစ်ပါကြောင်း အများသိစေရန် ကြေညာအပ်ပါသည်။

ဒေါ်မူမူကျော်၏ လွှဲအပ်ညွှန်ကြားချက်အရ
ဦးသီဟအောင် (LL.B)
အထက်တန်းရှေ့နေ(စဉ်-၃၆၂၄၁)
ရုံး-၇၀၂/ခ၊ ရုံးပေါင်းစုံလမ်း
မှော်ဘီမြို့

အထူးဝမ်းနည်းကြေကွဲခြင်း

ဘုရား၊ ရဟန်း၊ ကျောင်း ဒါယကာကြီး

ဦးလှငွေး(မြန်မာ့စိုက်ပျိုးရေး-ငြိမ်း)

အသက်(၅၁)နှစ်

အမှတ်(၃၉)၊ စက်တွင်းလမ်း၊ အလုံမြို့နယ်နေ ဒေါ်ယဉ်ယဉ်မွန် (OSOTSPA - LOI HEIN Co., Ltd)၏ ချစ်လှစွာသောခင်ပွန်းသည် ၂၃-၁၂-၂၀၁၅ ရက် နံနက် ၅း၂၅ နာရီတွင် မြောက်ဥက္ကလာဆေးရုံ၌ ကွယ်လွန်သွားကြောင်း သိရှိရပါသဖြင့် မိသားစုနှင့်ထပ်တူထပ်မျှ အထူးဝမ်းနည်းကြေကွဲရပါသည်။

LOI HEIN Co., Ltd.
OSOTSPA - LOI HEIN Co., Ltd.
ဝန်ထမ်းများ

ဦးအောင်သူကြိုင်[၁၂/စခန(နိုင်)၀၅၁၈၉၃]နှင့်အများသိစေရန်ကြေညာခြင်း

ကျွန်ုပ်၏မိတ်ဆွေဖြစ်သူ ဒေါ်မီမီမောင်[၁၄/မမန(နိုင်)၁၅၁၇၃၂]ကိုင်ဆောင်သူသည် ၂၀၀၅ ခုနှစ်၊ မေလတွင် ခင်ပွန်းဖြစ်သူ ဦးအောင်သူကြိုင်နှင့် မြန်မာ့ဓလေ့ထုံးတမ်းဥပဒေအရ လက်ထပ်ထိမ်းမြားခဲ့ပါသည်။ ယခုအခါ ခင်ပွန်းဖြစ်သူမှ ကျွန်ုပ်မိတ်ဆွေအား လူပုံအလယ်တွင် အရှက်တကွဲအကျိုးနည်းဖြစ်အောင်ပြုလုပ်ခြင်း၊ အကြိမ်ကြိမ်စိတ်ဆင်းရဲ၊ ကိုယ်ဆင်းရဲဖြစ်အောင်ပြုလုပ်ခြင်း ၂၀၁၄ ခုနှစ်၊ ဩဂုတ်လတွင် လင်မယားအဖြစ်မှ အတူမနေထိုင်တော့ကြောင်း၊ ဇနီးဖြစ်သူမှ ဦးအောင်သူကြိုင်အား ယနေ့သတင်းစာပါသည့်နေ့မှစ၍ ခင်ပွန်းအဖြစ်မှ လုံးဝမသက်ဆိုင်တော့ပါကြောင်း၊ ၎င်းနှင့်ပတ်သက်သော ကိစ္စအဝဝတို့အား (လုံးဝ)တာဝန်ယူမည်မဟုတ်ကြောင်း အများသိစေရန် ကြေညာအပ်ပါသည်။

လွှဲအပ်ညွှန်ကြားချက်အရ-
ဒေါ်ကြည်ကြည်နိုင်(LL.B)
အထက်တန်းရှေ့နေ(စဉ်-၄၀၂၉၄)

ကန့်ကွက်နိုင်ကြောင်းကြေညာချက်

ရန်ကုန်မြို့၊ ဒဂုံမြို့သစ်(တောင်ပိုင်း)မြို့နယ်၊ မြေတိုင်းရပ်ကွက်အမှတ်(၆၄)၊ (စက်မှုဇုန်-၂)၊ အင်းယားလမ်း၊ မြေကွက်အမှတ်-၂/၂(၂၈-ခ)၊ တိုက်(၂)၊ အခန်း(၂)ဟုခေါ်တွင်သော အလျား×အနံ(၁၈ ပေ × $\frac{၄၃}{၅၀}$ ပေ)ရှိ ဦးကျော်ရွှေ အမည်ပေါက် နှစ်(၆၀)ဂရန်မြေကွက်နှင့် ယင်းမြေကွက်ပေါ်တွင် ဆောက်လုပ်ထားသော နှစ်ထပ်တိုက်ခန်း ပေ(၁၈×$\frac{၄၃}{၅၀}$)နှင့် လျှပ်စစ်မီတာအပါအဝင် အကျိုးခံစားခွင့်အရပ်ရပ်ကို လက်ရှိထား ပိုင်ဆိုင်ခွင့်ရှိသူ ဦးမောင်မောင်သက်ဝင်း[၁၁/သတန(နိုင်)၀၄၇၁၁၃]ထံမှ ကျွန်ုပ်၏မိတ်ဆွေက အပြီးအပိုင်ဝယ်ယူရန် သဘောတူညီ၍ ရောင်းဖိုးငွေ၏တစ်စိတ်တစ်ဒေသကို စရန်ငွေပေးချေပြီးဖြစ်ပါသည်။

အဆိုပါ မြေကွက်အပေါ် ပိုင်ရေးဆိုင်ခွင့်ရှိသူ မည်သူမဆို ဤအရောင်းအဝယ်ကိစ္စအား ကန့်ကွက်လိုပါက ယနေ့မှစ၍ (၇)ရက်အတွင်း ခိုင်လုံသော အထောက်အထားစာရွက်စာတမ်း(မူရင်း)များနှင့်တကွ ကျွန်ုပ်ထံ လာရောက်ကန့်ကွက်နိုင်ပါသည်။ သတ်မှတ်ရက်ထက်ကျော်လွန်ပါက ဤအရောင်းအဝယ်ကိစ္စကို ဥပဒေနှင့်အညီ ပြီးဆုံးအောင် ဆက်လက်ဆောင်ရွက်သွားမည်ဖြစ်ကြောင်း အများသိစေရန် ကြေညာအပ်ပါသည်။

လွှဲအပ်ညွှန်ကြားချက်အရ-

ဦးအုန်းမြင့်(စဉ်-၇၄၅၈)	**ဒေါ်ကေခိုင်မွန်(စဉ်-၃၈၃၈၃)**	**ဒေါ်သီရိစန္ဒာမြင့်(စဉ်-၃၉၈၈၈)**
B.Sc(Q).,C.T.Med.,	**LL.B, D.B.L, D.M.L, D.I.L**	**LL.B, D.B.L**
H.G.P.,R.L,D.B.L,	**အထက်တန်းရှေ့နေ**	**အထက်တန်းရှေ့နေ**
D.M.L, D.I.L, D.A.Psy. D.A.E		
တရားလွှတ်တော်ရှေ့နေ		

အမှတ်(၇၄၅)၊ မြရတနာ(၆)လမ်း၊ (၂၄)ရပ်ကွက်၊ ဒဂုံမြို့သစ်(တောင်ပိုင်း)မြို့နယ်၊ ရန်ကုန်မြို့။

ဦးအကြိုင် (အလူမီနီယံလုပ်ငန်း) သဒ္ဓါဝတီဘည်းခိုစန်းပိုင်ရှင်၊ ရန်ကုန်-ပြည်လမ်း၊ တောင်ကုတ်မြို့သိစေရန်

လူကြီးမင်းသည် ရန်ကုန်မြို့၊ ပဟန်းမြို့နယ်၊ အနောက်ရွှေဂုံတိုင်လမ်းရှိ KING METAL TRADING CO.,LTD ထံမှ အလူမီနီယံပစ္စည်းများကို တစ်လအတွင်း ငွေပေးသွင်းပါမည်ဟု ယုံကြည်အောင် ပြောဆိုလျက် အကြွေးစနစ်ဖြင့် ၂၀၁၄ - ခုနှစ်၊ ဧပြီလက ဝယ်ယူသွားသောပစ္စည်းဖိုးငွေ ၁၁၉ရာရာဝိ/- အနက်၊ (၃၀-၁၀-၂၀၁၄)ရက်နေ့တွင် ငွေကျပ် ၅၀၀၀၀၀ဝိ/- နှင့် (၁၀-၄-၂၀၁၅)ရက်နေ့တွင် ငွေကျပ် - ၄၀၀၀၀၀ဝိ/- ကိုသာ ပေးသွင်းခဲ့ပြီး ပေးရန်ကျန်ငွေ - ၂၉ရာရာဝိ/- (နှစ်ဆယ့်ကိုးသိန်းခုနစ်သောင်းတစ်ထောင့်ခုနစ်ရာကျပ်တိတိ)ကို တစ်လအတွင်း လာရောက်ပေးဆပ်ရန် ကတိပြုထားသော်လည်း လာရောက်ပေးသွင်းခြင်းမရှိခဲ့ပါ။

ကုမ္ပဏီက (၄-၈-၂၀၁၅)နေ့စွဲပါစာဖြင့် (၁၅-၈-၂၀၁၅)ရက်နေ့ နောက်ဆုံးထား၍ လာရောက်ပေးသွင်းရန်အသိပေးချက်ကို လိုက်နာမှုမရှိသည့်အပြင် တယ်လီဖုန်းဖြင့် ဆက်သွယ်မှုကိုလည်း လက်ခံဖြေကြားခြင်းမရှိဘဲ ပျက်ကွက်နေသည့်အတွက် အဆိုပါအလူမီနီယံဖိုးငွေများကို ဤကြေညာချက်ပါသည့်နေ့မှ (၇)ရက်အတွင်း လာရောက်ပေးသွင်းရန်နှင့် ပျက်ကွက်ပါက ဥပဒေနှင့်အညီ တရားစွဲဆိုဆောင်ရွက်သွားမည်ဖြစ်ကြောင်း သိစေအပ်ပါသည်။

KING METAL TRADING CO.,LTD ၏ လွှဲအပ်ညွှန်ကြားချက်အရ -
ဦးဝင်းနိုင် (မုံရွာ)
တရားလွှတ်တော်ရှေ့နေ (စဉ် - ၅၇၀၉)
အခန်း (A-15)၊ ပထမထပ်၊ အမှတ် (၅၀)၊ ဘဏ်လမ်း၊ ကျောက်တံတားမြို့နယ်၊ ရန်ကုန်မြို့။
ဖုန်း - ၀၉ ၅၁၆၉၆၁၀

ကြော်ငြာ

အထူးဝမ်းနည်းကြေကွဲခြင်း
ဘုရား၊ ရဟန်း၊ သိမ်၊ ကျောင်း ဒါယကာကြီး
ဦးဝင်းထိန် အသက်(၄၀)
(ဝင်းဂုဏ်ရောင်ကုမ္ပဏီ၊ မန်နေဂျင်းဒါရိုက်တာ)

ဒေါ်နန်းခမ်းအေး၏ ချစ်လှစွာသောခင်ပွန်း ဦးဝင်းထိန်သည် ၂၂-၁၂-၂၀၁၅ရက် ညစနာရီတွင် စင်ကာပူနိုင်ငံ Mounth Elizabeth Novena Hospital၌ကွယ်လွန်သွားကြောင်း သိရှိရပါသဖြင့် မိသားစုနှင့်အတူ ထပ်တူထပ်မျှ ဝမ်းနည်းကြေကွဲရပါသည်။

ဗိုလ်ချုပ်စိုးဝင်း-ဒေါ်ဖြူဖြူမြင့်
မိသားစု

ဝမ်းနည်းကြေကွဲခြင်း
ဘုရား၊ ရဟန်း၊ သိမ်၊ ကျောင်း၊ တန်ဆောင်း ဒါယကာကြီး
ဦးဝင်းထိန်
(ဝင်းဂုဏ်ရောင်ကုမ္ပဏီ၊ မန်နေဂျင်းဒါရိုက်တာ)
အသက်(၄၀)

ဒေါ်နန်းခမ်းအေး၏ ချစ်လှစွာသောခင်ပွန်း ဦးဝင်းထိန်သည် ၂၂-၁၂-၂၀၁၅ရက် ညစနာရီတွင် စင်ကာပူနိုင်ငံ Mounth Elizaheth Novena Hospital ၌ ကွယ်လွန်သွားကြောင်းသိရှိရပါသဖြင့် မိသားစုနှင့်အတူ ထပ်တူထပ်မျှ ဝမ်းနည်းကြေကွဲရပါသည်။

ဗိုလ်မှူးချုပ် ကျော်ဇံမြင့်-ဒေါ်ခင်ရဲမွန်(မိသားစု)

ဝမ်းနည်းကြေကွဲခြင်း
ဘုရား၊ ရဟန်း၊ သိမ်၊ ကျောင်း၊ တန်ဆောင်း ဒါယကာကြီး
ဦးဝင်းထိန်
(ဝင်းဂုဏ်ရောင်ကုမ္ပဏီ၊ မန်နေဂျင်းဒါရိုက်တာ)
အသက်(၄၀)

ဒေါ်နန်းခမ်းအေး၏ချစ်လှစွာသော ခင်ပွန်း ဦးဝင်းထိန်သည် ၂၂-၁၂-၂၀၁၅ ရက် ည ၈ နာရီတွင် စင်ကာပူနိုင်ငံ MOUNTH ELIZABETH NOVENA HOSPITAL ၌ကွယ်လွန်သွားကြောင်း သိရပါသဖြင့် မိသားစုနှင့်အတူ ထပ်တူထပ်မျှ ဝမ်းနည်းကြေကွဲရပါသည်။

ဦးသန့်ရှင်း-ဒေါ်တင်မြတ်သူ မိသားစု

ဝမ်းနည်းကြေကွဲခြင်း
ဘုရား၊ ရဟန်း၊ သိမ်၊ ကျောင်း၊ တန်ဆောင်း ဒါယကာကြီး
ဦးဝင်းထိန်
(ဝင်းဂုဏ်ရောင်ကုမ္ပဏီ၊ မန်နေဂျင်းဒါရိုက်တာ)
အသက်(၄၀)

ဒေါ်နန်းခမ်းအေး၏ချစ်လှစွာသော ခင်ပွန်း ဦးဝင်းထိန်သည် ၂၂-၁၂-၂၀၁၅ ရက် ည ၈ နာရီတွင် စင်ကာပူနိုင်ငံ Mounth Elizaheth Novena Hospital ၌ကွယ်လွန်သွားကြောင်း သိရပါသဖြင့် မိသားစုနှင့်အတူ ထပ်တူထပ်မျှ ဝမ်းနည်းကြေကွဲရပါသည်။

ဦးကျော်တင်ရှိန်နှင့်ဒေါ်သိဂီအေး မိသားစု

ဝမ်းနည်းကြေကွဲခြင်း
ဘုရား၊ ရဟန်း၊ သိမ်၊ ကျောင်း၊ တန်ဆောင်း ဒါယကာကြီး
ဦးဝင်းထိန်
(ဝင်းဂုဏ်ရောင် ကုမ္ပဏီ၊ မန်နေဂျင်းဒါရိုက်တာ)
အသက်(၄၀)

ဒေါ်နန်းခမ်းအေး၏ ချစ်လှစွာသောခင်ပွန်း ဦးဝင်းထိန်သည် ၂၂-၁၂-၂၀၁၅ ရက် ည ၈ နာရီတွင် စင်ကာပူနိုင်ငံ Mounth Elizabeth Novena Hospital ၌ ကွယ်လွန်သွားကြောင်း သိရပါသဖြင့် မိသားစုနှင့်အတူ ထပ်တူထပ်မျှ ဝမ်းနည်းကြေကွဲရပါသည်။

ဦးဆန်းထွန်း
ညွှန်ကြားရေးမှူးချုပ်(ငြိမ်း)
ပြည်တွင်းအခွန်များဦးစီးဌာန

ဝမ်းနည်းကြေကွဲခြင်း
ဘုရား၊ ရဟန်း၊ သိမ်၊ ကျောင်း၊ တန်ဆောင်း ဒါယကာကြီး
ဦးဝင်းထိန်
(ဝင်းဂုဏ်ရောင်ကုမ္ပဏီ၊ မန်နေဂျင်းဒါရိုက်တာ)
အသက်(၄၀)

ဒေါ်နန်းခမ်းအေး၏ ချစ်လှစွာသောခင်ပွန်းဦးဝင်းထိန်သည် ၂၂-၁၂-၂၀၁၅ ရက် ည ၈ နာရီတွင် စင်ကာပူနိုင်ငံ Mounth Elizabeth Novena Hospital ၌ကွယ်လွန်သွားကြောင်းသိရှိရပါသဖြင့် မိသားစုနှင့်အတူ ထပ်တူထပ်မျှ ဝမ်းနည်းကြေကွဲရပါသည်။

ကိုညီညီသွေး-မဝတ်မှုန်လွင်

ခရစ်တော်၌အိပ်ပျော်ခြင်း
နော်ထူးထူးဖော
အသက်(၆၃)နှစ်

တောင်ငူမြို့၊ အမှတ်(၁၉/၅၅၆)၊ သီတာလမ်းနေ (အငြိမ်းစား-ဒုတိယဗိုလ်မှူးကြီး စောဂေ့ါဝေလာ)၏ဇနီး၊ မေရီထူးဆဲလ်-ဦးဘိုထွေး၊ ဒေးဗစ်အေးမြတ်-ဦးကျော်ဆန်း၊ စင်သီယာထူးကပေါ တို့၏ မိခင်၊ နော်ဒိုရာကလူစူး၏အဘွား နော်ထူးထူးဖောသည် ၂၃-၁၂-၂၀၁၅(ဗုဒ္ဓဟူးနေ့) ညနေ၅း၃၀နာရီတွင် တောင်ငူမြို့ နေအိမ်၌ ခရစ်တော်၌ အိပ်ပျော်သွားပါသဖြင့် ၂၅-၁၂-၂၀၁၅(သောကြာနေ့) မွန်းလွဲ၁နာရီတွင် တောင်ငူမြို့၊ တြိနတီနှစ်ခြင်းခရစ်ယာန်ဘုရားကျောင်း၌ ဝတ်ပြုကိုးကွယ်ပြီး တောင်ငူအနောက် ခရစ်ယာန်သုသာန်၌ သင်္ဂြိုဟ်မည်ဖြစ်ပါကြောင်း ရပ်နီးရပ်ဝေး ဆွေမျိုးများအား အကြောင်းကြားအပ်ပါသည်။

အောက်မေ့ဖွယ်ဝတ်ပြုခြင်းကို ၂၆-၁၂-၂၀၁၅(တနင်္ဂနွေနေ့) နံနက်၁၁နာရီတွင် သီတာလမ်းနေအိမ်၌ ပြန်လည်ပြုလုပ်မည်ဖြစ်ပါသည်။ ကျန်ရစ်သူမိသားစု

ဘုရား၊ ရဟန်း၊ သိမ်၊ ကျောင်း ဒါယကာကြီး
ဦးခင်မောင်ညွန့် (၆၇)နှစ်
ဝါးခယ်မမြို့
သိမ်ကြီးဈေး(D)ရုံ

ဧရာဝတီတိုင်းဒေသကြီး၊ ဝါးခယ်မမြို့နယ်နေ (ဦးသောင်းညွန့်-ဒေါ်ခင်အုန်း)တို့၏ သား၊ (ဒေါ်ခင်ခင်)၊ (ဦးစိုးတင်)တို့၏တူ၊ ရန်ကုန်မြို့၊ စံပြဖဆပလ ရပ်ကွက်၊ တိုက်(၁၁)၊ အခန်း(၁၅)နေ ဒေါ်ခင်သန်းနွဲ့(ဥပဒေအရာရှိ-ငြိမ်း၊ ပဲခူး)၏ချစ်လှစွာသောခင်ပွန်း၊ ဦးသန်းဆွေ(ဇေယျာနန္ဒာ၊ သိမ်ကြီးဈေး)၏ဖခင်၊ ဦးခင်မောင်ညွန့် (ဗဟိုတရားရုံးချုပ်ရှေ့နေ)(သိမ်ကြီးဈေး(D)ရုံ)သည် ၂၃-၁၂-၂၀၁၅(ဗုဒ္ဓဟူးနေ့) မွန်းလွဲ ၁း၂၅ နာရီတွင် ရန်ကုန် ပြည်သူ့ဆေးရုံကြီး၊ နှလုံးကြပ်မတ်ကုသဆောင်၌ ကွယ်လွန်သွားပါသဖြင့်၂၅-၁၂-၂၀၁၅ (သောကြာနေ့)မွန်းလွဲ ၂ နာရီတွင် ရေဝေးသုသာန်၌ မီးသင်္ဂြိုဟ်မည်ဖြစ်ပါကြောင်း။ (နေအိမ်နှင့်သိမ်ကြီးဈေး (D)ရုံ တို့မှ ကားများ မွန်းတည့် ၁၂ နာရီတွင် ထွက်ပါမည်။)

ကျန်ရစ်သူမိသားစု

အနိစ္စ

ဘုရားရဟန်းသိမ်ကျောင်းဒါယိကာမကြီး
ဒေါ်ခင်တင့်(ခ)ကျန်းလုံ့ရှိ(ဖျာပုံ)
အသက်(၈၁)နှစ်

ဖျာပုံမြို့၊ အောက်ကွင်းကြီးကျေးရွာနေ (ဦးဘိုးရွှေ-ဒေါ်ကြင်မွေး)တို့၏သမီး၊ (ဦးစု-ဒေါ်စော)တို့၏သမီးချွေးမ၊ ရန်ကုန်မြို့၊ မြောက်ဥက္ကလာပမြို့နယ်၊ (င)ရပ်ကွက်၊ စက်မှုဇုန်၊ အမရာလမ်း၊ အမှတ်(၇၇)နေ (ဦးမြင့်သန်း)၏ချစ်လှစွာသောဇနီး၊ ဒေါ်ကြင်မြင့်၏ညီမ၊ ဒေါ်ခင်နု၊ ဒေါ်တင်မျိုးခိုင်တို့၏အစ်မ၊ ဦးခင်မောင်အေး-ဒေါ်မာလာခိုင်၊ ဦးစန်းဦး-ဒေါ်ကေသီဦး၊ ဦးတင်ထွဋ်-ဒေါ်ငွေငွေရီ (ဦးငယ်အေးနာရီဆိုင်)၊ ဒေါ်ခင်ချိုပြုံး-ဦးဝင်းဇော် (ရွှေသိင်္ဂီနာရီဆိုင်)၊ ဦးကိုကို-ဒေါ်မင်းဝင်းသန့်တို့၏ မွေးသမိခင်ကျေးဇူးရှင်၊ မြေး၁၃ ယောက်တို့၏ အဘွားသည် ၂၂-၁၂-၂၀၁၅ (အင်္ဂါနေ့) ညနေ ၅ နာရီတွင် ကွယ်လွန်သွားပါ၍ ၂၆-၁၂-၂၀၁၅ (စနေနေ့) နံနက် ၁၁ နာရီတွင် ရေဝေးသုသာန်သို့ ပို့ဆောင်ဂူသွင်းမည်ဖြစ်ပါကြောင်း။ (မြောက်ဥက္ကလာပမြို့နယ်၊ (င)ရပ်ကွက်၊ စက်မှုဇုန်၊ အမရာလမ်း၊ အမှတ်(၇၇) နေအိမ်မှ ကားများ နံနက် ၁၀ နာရီတွင် ထွက်ပါမည်။) [ကွယ်လွန်သူအား ရည်စူး၍ ၂၈-၁၂-၂၀၁၅(တနင်္လာနေ့) နံနက် ၇ နာရီမှ ၁၁ နာရီထိ အထက်ပါနေအိမ်သို့ ရက်လည်ဆွမ်းကျွေး တရားတော်နာကြွရောက်ပါရန်ဖိတ်ကြားအပ်ပါသည်။]

ကျန်ရစ်သူမိသားစု

ဒေါ်ရင်ရင်သန်း (၇၉)နှစ်
(ပျားအုံဆေးတိုက်)

ရန်ကုန်မြို့၊ စမ်းချောင်းမြို့နယ်၊ မုန့်လက်ဆောင်းကုန်း(တောင်)ရပ်ကွက်၊ ဗဟိုလမ်း(မကြီးကြီးလမ်း)အမှတ်(၈၈)ပထမထပ်နေ (ဦးမြ-ဒေါ်မြရီ-ဒေါ်သိန်းညို)တို့၏သမီး၊ (ဦးမောင်မောင်စိန်)-ဒေါ်ဝိုင်းကြည်တို့၏ညီမ၊ (ဦးမြစိုး-ဒေါ်သန်းဆွေ)၊ (ဒေါ်စမ်းမြင့်)၊ ဦးအောင်အောင်ကျော်-ဒေါ်ဝင်းဝင်းမြင့်၊ ဦးသန်းငွေး-ဒေါ်ရီသိန်း၊ ဒေါ်ခင်မာထွေးတို့၏အစ်မ၊ ဒေါ်နွယ်နီချို၊ မနဒီဝင့်အောင်တို့၏ မိခင်၊ တူ/တူမ ၁၄ ယောက်တို့၏ အဒေါ်၊ မြေး ၁၂ ယောက်တို့၏အဘွားသည် ၂၄-၁၂-၂၀၁၅(ကြာသပတေးနေ့) နံနက်၂နာရီတွင်ကွယ်လွန်သွားပါသဖြင့် ၂၆-၁၂-၂၀၁၅(စနေနေ့) နံနက် ၁၁နာရီတွင် ထိန်ပင်အအေးတိုက်မှ ထိန်ပင်သုသာန်သို့ ပို့ဆောင်မီးသင်္ဂြိုဟ်မည်ဖြစ်ပါကြောင်း။ (နေအိမ်မှကားများ နံနက် ၉း၁၅နာရီတွင် ထွက်ပါမည်။)

ကျန်ရစ်သူမိသားစု

ဦးသန်းဝင်း (၆၃)နှစ်
လက်ထောက်မန်နေဂျာ၊
အင်ဂျင်နီယာဌာန
တောင်ပြာတန်းကုမ္ပဏီ

ဧရာဝတီတိုင်းဒေသကြီး၊ ဟင်္သာတမြို့နယ်နေ(ဦးသိန်းမောင်-ဒေါ်လှစိန်)တို့၏သား၊ (ဦးလင်း)-ဒေါ်ခင်အေးတို့၏သားသမက်၊ ရန်ကုန်မြို့၊ အင်းစိန်မြို့နယ်၊ ရွာမအနောက်ရပ်ကွက်၊ မုဒိတာအိမ်ရာ-၂၊ 2B/589 နေ မောင်သက်ပိုင်ဦး(CCPBM Ltd) ၏ မွေးသဖခင်ကျေးဇူးရှင်၊ ဒေါ်မာလာလင်း(Myanmar Thiha Co.,Ltd.)၏ ချစ်လှစွာသော ခင်ပွန်း ဦးသန်းဝင်းသည် ၂၄-၁၂-၂၀၁၅(ကြာသပတေးနေ့) နံနက် ၃း၂၀နာရီတွင် ကွယ်လွန်သွားပါသဖြင့် ၂၆-၁၂-၂၀၁၅ (စနေနေ့) နံနက် ၁၁ နာရီတွင် ထိန်ပင်သုသာန်သို့ ပို့ဆောင်မီးသင်္ဂြိုဟ်မည်ဖြစ်ပါကြောင်း။(နေအိမ်မှကားများ နံနက်၉း၃၀နာရီတွင် ထွက်ပါမည်။) [ကွယ်လွန်သူအား ရည်စူး၍ ၃၀-၁၂-၂၀၁၅ (ဗုဒ္ဓဟူးနေ့) နံနက် ၇ နာရီမှ ၁၁ နာရီအထိ အထက်ပါနေအိမ်သို့ ရက်ဆွမ်းကျွေးတရားတော်နာ ကြွရောက်ပါရန် ဖိတ်ကြားအပ်ပါသည်။]

ကျန်ရစ်သူမိသားစု

ဦးဝင်းမော် (၅၉)နှစ်
(စစ်တွေမြို့)

စစ်တွေမြို့၊ အိုးတန်းရပ်ကွက်၊ ထီးတန်းလမ်းနေ (ဦးမောင်ထွန်းကျော်-ဒေါ်သန်းကြွယ်)(ရွှေငါးဟင်းမွှေးမဆလာ)တို့၏သား၊ ဦးသာဒိုးအောင်-(ဒေါ်ဦးကျော့စိန်)တို့၏သားသမက်၊ ရန်ကုန်မြို့နေ ဦးဝင်းကြည် - ဒေါ်လှလှဝေ၊ ဒေါ်ခင်ခင်သန်း(ရွှေငါးဟင်းမွှေးမဆလာ)-ဦးညီညီ၊ စစ်တွေမြို့နေ ဦးဝင်းဇော် (ရွှေငါးလုပ်ငန်းစု)-ဒေါ်ခင်နု၊ ဦးဝင်းနိုင်(ရွှေငါးပလတ်စတစ်လုပ်ငန်း)-ဒေါ်မနွဲ့၊ ရန်ကုန်မြို့နေ(ဦးအောင်ခင်)-ဒေါ်ချိုချိုအောင်တို့၏ ညီ/မောင်/အစ်ကို၊ ဒေါ်နှင်းမိုးဆွေ-ဦးထွန်းဝင်း(ကုန်သည်)၊ ကိုတင်ထူးမော်(OOW-5B)တို့၏ဖခင်၊ မောင်ထူးအံ့ကောင်း၊ မောင်အောင်စည်ခန့်တို့၏အဘိုးရှင်၊ ဒေါ်သာနှင်းအေး(ဖြူမ)၏ခင်ပွန်းသည်၂၄-၁၂-၂၀၁၅ရက် နံနက်၉း၃၅နာရီတွင် စစ်တွေမြို့၊ ရုပတောင်ရပ်ကွက်၊ လမ်းမကြီးနေအိမ်၌ ကွယ်လွန်သွားပါသဖြင့် ၂၅-၁၂-၂၀၁၅ ရက် မွန်းလွဲ ၁ နာရီတွင် စစ်တွေမြို့ အာကျိတ်တော်ကုန်းသုသာန်၌ သင်္ဂြိုဟ်မည်ဖြစ်ပါကြောင်း။ ကျန်ရစ်သူမိသားစု

ဘုရား၊ ရဟန်း၊ သိမ်၊ ကျောင်း ဒါယိကာမကြီး
ဒေါ်လှရင်(ပုဇွန်တောင်တပ်မြေ)
အသက်(၉၆)နှစ်

ပဲခူးတိုင်းဒေသကြီး၊ ညောင်လေးပင်မြို့နယ်၊ ပြွန်တန်ဆာမြို့၊ မြို့မ(၂)ရပ်ကွက်၊ကန်အနောက်လမ်းနေ ဒေါက်တာဦးသန်းစိုး-ဒေါ်ခင်သက်ဝေ၊ ရန်ကုန်မြို့နေ ဦးသန်းအောင်-ဒေါ်ထွေးထွေးမြင့်၊ ဦးငွေးအောင်-ဒေါ်ငွေးငွေးလွင်၊ (ဦးကျော်ငွေး)-ဒေါ်သန်းသန်းနွဲ့၊ ဦးမောင်မောင်မြင့်-(ဒေါ်စန်းစန်းငွေး)တို့၏မွေးသမိခင်ကျေးဇူးရှင်၊ မြေး၁၆ယောက်၊ မြစ်၁၁ယောက်တို့၏အဘွား၊ [ဦးစန်းမောင် (ဦးဝဏ္ဏတမ္မ)]၏ဇနီးသည် ၂၄-၁၂-၂၀၁၅(ကြာသပတေးနေ့)တွင် ကွယ်လွန်သွားပါသဖြင့် ၂၆-၁၂-၂၀၁၅(စနေနေ့) မွန်းတည့်၁၂နာရီတွင် ပြွန်တန်ဆာမြို့၊ မြို့မ(၂)ရပ်ကွက်၊ ကန်အနောက်လမ်းနေ ဒေါက်တာဦးသန်းစိုး-ဒေါ်ခင်သက်ဝေတို့၏နေအိမ်မှ အရှေ့သုသာန်သို့ ပို့ဆောင်သင်္ဂြိုဟ်မည်ဖြစ်ပါကြောင်း ရပ်နီးရပ်ဝေးမှ ဆွေမျိုးမိတ်ဆွေအပေါင်းတို့အား အကြောင်းကြားအပ်ပါသည်။

ကျန်ရစ်သူမိသားစု

ဘုရား၊ ရဟန်း၊ သိမ်၊ ကျောင်း ဒါယိကာမကြီး
ဒေါ်ခင်စန်းရီ (၈၄)နှစ်

ပဲခူးမြို့နေ (ဦးသီ-ဒေါ်ငွေသောင်)တို့၏ သမီးချွေးမ၊ ဦးမောင်စိန်-ဒေါ်စောရင် တို့၏ သမီး၊ ပဲခူးမြို့နေ ဦးအုန်းမြင့်-ဒေါ်စန်းကျင်တို့၏ အစ်မ၊ ရန်ကုန်မြို့နေ (ဦးနေဝင်း)-ဒေါ်ခင်စန်းဝေအောင်၊ ဦးကိုကိုအောင်-ဒေါ်တင်တင်ဝင်း၊ (ဦးကိုကိုညိုအောင်)၊ ဦးကိုကိုနိုင်အောင်-ဒေါ်မြမြ၊ ဦးကိုကိုခိုင်အောင်-ဒေါ်နန်းတင်တင်ငွေး၊ ဒုတိယဗိုလ်မှူးကြီး ကျော်ကျော်ဦး(မြဝတီစာပေတိုက်-စာတည်းမှူးချုပ်)-ဒေါ်မာလာသန်း၊ ဒေါ်ခိုင်စန်းဝေအောင်၊ (ဒေါ်သက်စန်းဝေအောင်) တို့၏ မိခင်၊ မြေး၁၃ယောက်၊ မြစ်သုံးယောက်တို့၏ အဘွား၊ ဗိုလ်ကြီးဝေလင်းအောင်(ငြိမ်း)၏ ချစ်လှစွာသော ဇနီးသည် ၂၃-၁၂-၂၀၁၅(ဗုဒ္ဓဟူးနေ့)၊ နံနက်၁၀း၁၀နာရီတွင် ပင်လုံဆေးရုံ၌ ကွယ်လွန်သွားခဲ့ပြီးဖြစ်ပါ၍ ယင်းနေ့ ညနေ ၅နာရီတွင် ရေဝေးသုသာန်သို့ ပို့ဆောင်မီးသင်္ဂြိုဟ်ပြီးဖြစ်ပါသည်။ [ကွယ်လွန်သူအား ရည်စူး၍ အမှတ်၃၆-A-1၊ မြနှင်းဆီလမ်း၊ ရွှေပင်လုံအိမ်ရာ၊ အပိုင်း(၃)၊ ဒဂုံမြို့သစ်မြောက်ပိုင်း၊ ရန်ကုန်မြို့နေအိမ်သို့ ၂၉-၁၂-၂၀၁၅(အင်္ဂါနေ့)နံနက်၉နာရီမှ ၁၂နာရီအထိ ရက်လည်ဆွမ်းကျွေးတရားတော်နာကြွရောက်ပါရန် ဖိတ်ကြားအပ်ပါသည်။]

ကျန်ရစ်သူမိသားစု

ရဟန်း၊ သိမ်၊ ကျောင်း ဒါယကာကြီး
ဦးသိန်းအောင်(ခ)ဦးသိန်းထွန်း(ဒါးပိန်)
အသက်(၈၃)နှစ်
ရုံးအုပ်(ငြိမ်း)၊ အလုံသင်္ဘောကျင်း

ရန်ကုန်မြို့၊ ဒဂုံမြို့သစ်(မြောက်ပိုင်း)မြို့နယ်၊ (၄၈)ရပ်ကွက်၊ စိန္တကျော်သူဦးဩလမ်း၊ အမှတ်၃၀၉(U-9)နေ (ဦးဘိုးရွှေ-ဒေါ်မြစိန်)တို့၏သား၊ ဒေါ်တင်အေး၏ ချစ်လှစွာသောခင်ပွန်း၊ ဦးခင်မောင်ဇော်-ဒေါ်လှလှမြင့်၊ (ဒေါ်ခင်မာမြင့်) တို့၏ မွေးသဖခင်ကျေးဇူးရှင်၊ မောင်တင်ထွန်းထက်(Huawei) မောင်လင်းထက်အောင်(BSM Shipping Co.,Ltd)၊ မဇင်မာသန်း(Phyisic 3rd yr) တို့၏အဘိုးသည် ၂၄-၁၂-၂၀၁၅ရက် နံနက်၃း၄၅နာရီတွင် အာရှတော်ဝင်ဆေးရုံ၌ ကွယ်လွန်သွားပါသဖြင့် ၂၆-၁၂-၂၀၁၅(စနေနေ့) ညနေ၄နာရီတွင် ရေဝေးအအေးတိုက်မှ ရေဝေးသုသာန်သို့ ပို့ဆောင်မီးသင်္ဂြိုဟ်မည်ဖြစ်ပါသည်။ (နေအိမ်မှကားများ မွန်းလွဲ၂း၃၀နာရီတွင် ထွက်ပါမည်။)

ကျန်ရစ်သူမိသားစု

ဘုရား၊ ရဟန်း၊ သိမ်၊ ကျောင်း၊ တန်ဆောင်း ဒါယကာကြီး
ဦးဝင်းထိန် အသက်(၄၀)
(ဝင်းဂုဏ်ရောင်ကုမ္ပဏီ၊ မန်နေဂျင်းဒါရိုက်တာ)

ရန်ကုန်တိုင်းဒေသကြီး၊ ကျောက်တန်းမြို့၊ ဆင်ကန်ရပ်ကွက်၊ အေးစေတီလမ်း၊ အမှတ် (၂၃၃)နေ ဦးခင်ဝင်း-ဒေါ်မြင့်တို့၏ သားလတ်၊ ကျောက်မဲမြို့၊ (၉) ရပ်ကွက်၊ လွတ်လပ်ရေးလမ်းနေ (ဦးလှိုင်ခမ်းစိုင်)-ဒေါ်အေးလှတို့၏ သားသမက်၊ ဦးတင်နိုင်ဝင်း-ဒေါ်စိုးစိုးနွယ်၊ ဦးမျိုးမြင့်ကျော်-ဒေါ်ထက်ဇာကြည်ဝင်းတို့၏ ညီ/မောင်၊ ဦးမောင်မောင်ကို-ဒေါ်သူဇာလွင်၊ ဦးညီညီမင်း-ဒေါက်တာညင်သာမြင့်၊ ဒေါက်တာညီညီလင်း-မငြိမ်းဝေဝေခန့်၊ မောင်ညီညီဖြိုးတို့၏အစ်ကို၊ အမှတ်(၁၂၇၈)၊ (၃၅)ရပ်ကွက်၊ ပင်လုံလမ်း၊ ဒဂုံမြို့သစ်(မြောက်ပိုင်း)မြို့နယ်နေ မောင်ဟိန်းထက်၊ မောင်ဝင်းထက်၊ မောင်ထွန်းထက်တို့၏ဖခင်၊ ဒေါ်နန်းခမ်းအေး၏ချစ်လှစွာသောခင်ပွန်း ဦးဝင်းထိန်သည် ၂၂-၁၂-၂၀၁၅ရက် စင်ကာပူနိုင်ငံ Mounth Elizabeth Novena Hospital ၌ မြန်မာစံတော်ချိန် ည ၈နာရီတွင် ကွယ်လွန်သွားပါသဖြင့် ၂၆-၁၂-၂၀၁၅(စနေနေ့) မွန်းလွဲ ၂နာရီ တွင် ရေဝေးအအေးတိုက်မှ ရေဝေးသုသာန်သို့ ပို့ဆောင်ဂူသွင်းသင်္ဂြိုဟ်မည်ဖြစ်ပါကြောင်း ရပ်နီးရပ်ဝေးမှ ဆွေမျိုးမိတ်သင်္ဂဟအပေါင်းတို့အား အသိပေး အကြောင်းကြားအပ်ပါသည်။ [အမှတ်(၁၂၇၈)၊ (၃၅)ရပ်ကွက်၊ ပင်လုံလမ်း၊ ဒဂုံမြို့သစ် (မြောက်ပိုင်း)မြို့နယ်နေအိမ်မှ ကားများ မွန်းတည့် ၁၂နာရီတွင် ထွက်ပါမည်။] [ကွယ်လွန်သူအားရည်စူး၍ ၂၈-၁၂-၂၀၁၅(တနင်္လာနေ့)တွင် အထက်ပါနေအိမ်သို့ ရက်လည်ဆွမ်းကျွေးတရားတော်နာကြွရောက်ပါရန် ဖိတ်ကြားအပ်ပါသည်။]

ကျန်ရစ်သူမိသားစု

ဒေါ်တင်တင်မြင့် B.A.B.Ed, (မြင်းခြံ)
အသက်(၉၀)
ကျောင်းအုပ်ဆရာမကြီး (ငြိမ်း)
အ. လ. က (၁) မြင်းခြံ၊
အ. လ. က (၁) တာမွေ၊
အ. ထ. က (၂) သာကေတ၊
အ. ထ. က(၇)မင်္ဂလာတောင်ညွန့်၊
မြင်းခြံအသင်း(ရန်ကုန်)နာယကကြီး

မြင်းခြံမြို့နေ [ဦးဘရှင် (B.Sc, B.L တရားရုံးချုပ်ရှေ့နေကြီး)-ဒေါ်ဒေါ်သိုက်] တို့၏ သမီး၊ ရန်ကုန်မြို့၊ တာမွေမြို့နယ်၊ နတ်မောက်ရိပ်သာလမ်း၊အမှတ်(၁၉)နေ ဦးတင်ဆောင်(မန်နေဂျာ၊ကုန်သွယ်/လယ်ယာ-ငြိမ်းနှင့် အုပ်ချုပ်မှုဒါရိုက်တာယခင်ဖက်စပ်-၁၊ ငြိမ်း)၏ချစ်လှစွာသောဇနီး၊ ဒေါက်တာကိုကိုလှိုင်၊ ဒေါ်နုနုစံ(UK)၏မိခင်၊ (ဦးသိန်းမောင်)၊ (ဒေါက်တာညွန့်ညွန့်)၊ (ဦးသိန်းလွင်-ဒေါ်ရီရီနွဲ့)တို့၏ညီမ၊ (ဦးကိုကို)၊ ဒေါ်မော်မော်သိန်း၏တို့အစ်မ ဒေါ်တင်တင်မြင့်သည် ၂၄-၁၂-၂၀၁၅ (ကြာသပတေးနေ့) နံနက် ၅း၀၅ နာရီတွင် SSC ဆေးရုံ၌ကွယ်လွန်သွားပါသဖြင့်၂၆-၁၂-၂၀၁၅ (ဗုဒ္ဓဟူးနေ့) နံနက် ၁၁း၃၀ နာရီတွင် ရေဝေးအအေးတိုက်မှ ရေဝေးသုသာန်သို့ ပို့ဆောင် ဂူသွင်းသင်္ဂြိုဟ်မည်ဖြစ်ပါကြောင်း။ (နေအိမ်မှကားများ နံနက် ၁၀ နာရီတွင် ထွက်ပါမည်။)[ကွယ်လွန်သူအား ရည်စူး၍ ၃၀-၁၂-၂၀၁၅ (ဗုဒ္ဓဟူးနေ့) နံနက် ၇ နာရီမှ ၁၁ နာရီအထိ ရန်ကုန်မြို့နေအိမ်သို့ ရက်လည်ဆွမ်းကျွေး တရားတော်နာကြွရောက်ပါရန် ဖိတ်ကြားအပ်ပါသည်။]

ကျန်ရစ်သူမိသားစု

ဘုရားရဟန်းသိမ်ကျောင်းဒါယိကာမကြီး
ဒေါ်အုံးကျင်
အသက်(၈၁)နှစ်
(မိတ္ထီလာမြို့)

မိတ္ထီလာမြို့နေ (ဦးခန့်-ဒေါ်ဒေါ်ကျန်)၊ (ဦးထွန်းမြတ်-ဒေါ်ဒေါ်စော)တို့၏ သမီး/ချွေးမ၊ [ဦးဘမော်-မိတ္ထီလာ၊ ရပကရ-မန်နေဂျာ(ငြိမ်း)]၏ဇနီး၊ ဒေါ်ရီ (ဦးအောင်ဖေ)-ဒေါ်သီ၊ ဒေါ်လှမြင့်မြတ်တို့၏ညီမ၊ (ဦးတင်အောင်)-ဒေါ်ကြည်ကြည်၊ (ဦးမောင်မောင်မြင့်)-ဒေါ်တင်ရွှေ၊ ဦးမောင်မောင်အေး၊ ဦးမောင်မောင်ငွေး-ဒေါ်ဝေဝေလှ၊ ဦးခင်မောင်တင်-ဒေါ်နုနုအေး(ဦးတင်ထွဋ်)၊ ဦးအောင်ကြည်-ဒေါ်သန်းသန်းယဉ်၊ (ဦးညွန့်ရှိန်)-ဒေါ်ဖြူဖြူမြတ်၊ (ဦးအောင်မြင့်-ဒေါ်အေးမိမြတ်)၊ ဦးမိုးကျော်သူ-ဒေါ်မြတ်မြတ်ထွန်းတို့၏ အစ်မ၊ ဒေါ်ခင်မြတ်မော်(ခ) ဒေါ်ခင်မြဝင်း၊ (ဦးကိုကိုအောင်)၊ ဦးမိုးကျော်သူ-ဒေါ်ရွှေဝတ်မှုံဖိုး ဒေါ်ကေခိုင်မော်၊ ဦးစိုးမိုးကျော်-ဒေါ်မြတ်မြတ်ခန့်တို့၏ မိခင်၊ မောင်ကောင်းခန့်ကျော်၊ မောင်ထွန်းတောက်ကျော်တို့၏ ဘွားဘွားကြီးသည် ၂၂-၁၂-၂၀၁၅(အင်္ဂါနေ့) မွန်းလွဲ ၁း၀၅နာရီတွင် ကွယ်လွန်သွားပါသဖြင့် ၂၆-၁၂-၂၀၁၅ (စနေနေ့) နံနက် ၁၁ နာရီတွင် ရန်ကင်းမြို့နယ်၊ (၆)ရပ်ကွက်၊ ရန်ငြိမ်းလမ်းသွယ်(၂)၊ တိုက်(၂၃၃)၊ အခန်း(၈) နေအိမ်မှ ရေဝေးသုသာန်သို့ ပို့ဆောင်မီးသင်္ဂြိုဟ်မည်ဖြစ်ပါကြောင်း။ (နေအိမ်မှကားများ နံနက် ၉း၁၅နာရီတွင် ထွက်ပါမည်။) [၂၈-၁၂-၂၀၁၅ရက်နံနက်တွင်ရက်လည်ဆွမ်းကျွေးတရားနာမည်ဖြစ်ပါကြောင်း။]

ကျန်ရစ်သူမိသားစု

ဘုရား၊ ရဟန်း၊ သိမ်၊ ကျောင်း ဒါယကာကြီး
တယ်ကင်ဟုတ် (၉၅)နှစ်

ရန်ကုန်မြို့၊ အမှတ်(၅၆)၊ ပထမထပ်၊ လသာလမ်းနေ ဒေါ်ဖိတ်ကြူး၏ ချစ်လှစွာသော ခင်ပွန်း၊ တယ်တိန်ချွန်(ခ)ဦးတင်ဝင်း-ဒေါ်ငွေးကြည်၊ တယ်တိန်ဟင်း(ခ)ဦးအောင်အောင်-ဒေါ်သင်းသင်းဆွေ၊ တယ်တိန်ဝှက်(ခ)ဦးအာလူး-ဒေါ်နော်ရီးမေ၊ ဦးဂွမ်ကြည်-တယ်ချိုချို(ခ)ဒေါ်ချိုချို၊ တယ်ဝှက်ချူး (ခ)ဒေါ်သီတာဝင်း၊ (တယ်ဝှက်ပို့(ခ)ဒေါ်ဝင်းဝင်းခိုင်)၊ (မောင်သိန်းချိုင်)၊ တယ်ဝှက်ကျောင်း (ခ) ဒေါ်ထက်ထက်နိုင် တို့၏မွေးသဖခင်၊ မြေးရှစ်ယောက်၊ မြစ်လေးယောက်တို့၏အဘိုး တယ်ကင်ဟုတ်သည် ၂၄-၁၂-၂၀၁၅(ကြာသပတေးနေ့) နံနက် ၁၀း၂၀ နာရီတွင် ကွယ်လွန်သွားပါသဖြင့် ၂၆-၁၂-၂၀၁၅ (စနေနေ့)တွင် ရေဝေးသုသာန်၌ ဂူသွင်းသင်္ဂြိုဟ်မည်ဖြစ်ပါကြောင်း။ (နေအိမ်မှကားများ နံနက် ၁၁ နာရီတွင်ထွက်ပါမည်။)

ကျန်ရစ်သူမိသားစု

ရဟန်း၊ သိမ်၊ ကျောင်းအမကြီး
ဒေါ်အေး (၈၇)နှစ်

ရန်ကုန်မြို့၊ ဗဟန်းမြို့နယ်၊ ကိုယ့်မင်းကိုယ့်ချင်းရပ်ကွက်၊ ရွှေဂုံရိပ်မွန်အိမ်ရာ၊ တိုက်(၁၀)၊ အခန်း(၇)နေ (ဦးရွှေကြီး-ဒေါ်အုံးညွန့်)တို့၏သမီး၊ (ဦးအုန်းရွှေ)၏ဇနီး၊ ဒေါ်ကြင်သန်း(သတင်းစာကိုယ်စားလှယ်)၊ ဦးကျော်စိုး(ကားပွဲစားတန်း)တို့၏မိခင်၊ ဦးဝင်းမောင်-ဒေါ်သီတာ(မသီတာစာပေ)၊ ဒေါ်နီလာ(သီတာ-နီလာစာပေ)၊ ဒေါ်ခိုင်ခိုင်နှင်း၊ ရန်နိုင်(ဗိုလ်ချုပ်ဈေး)၊ ဒေါ်ခိုင်ဇင်ဦး(ခိုင်ဇင်ဦးစာပေ)၊ ဦးဟန်မင်းလွင်-ဒေါ်သင်းသင်းခိုင်တို့၏အဘွား၊ မြေးကိုးယောက်၊ မြစ်ငါးယောက်တို့၏ဘွားဘွားကြီးသည် ၂၃-၁၂-၂၀၁၅(ဗုဒ္ဓဟူးနေ့) နံနက် ၅း၀၅နာရီတွင် အထက်ပါနေအိမ်၌ ကွယ်လွန်သွားပါသဖြင့် ၂၅-၁၂-၂၀၁၅(သောကြာနေ့) နံနက်၁၁နာရီတွင် ရေဝေးသုသာန်သို့ ပို့ဆောင်မီးသင်္ဂြိုဟ်မည်ဖြစ်ပါကြောင်း။ (နေအိမ်မှကားများ နံနက် ၉နာရီတွင် ထွက်ပါမည်။) [ကွယ်လွန်သူအားရည်စူး၍ ၂၉-၁၂-၂၀၁၅(အင်္ဂါနေ့)တွင် အထက်ပါနေအိမ်သို့ ရက်လည်ဆွမ်းကျွေးတရားတော်နာကြွရောက်ပါရန် ဖိတ်ကြားအပ်ပါသည်။]

ကျန်ရစ်သူမိသားစု

ခရစ်တော်၌အိပ်ပျော်ခြင်း
ဦးခါဂမ်း အသက်(၈၅)နှစ်
တပ်ကြပ်-ငြိမ်း(ကပအမ-၄၆၉၅၀)

ရန်ကုန်မြို့၊ ဒဂုံမြို့သစ်မြောက်ပိုင်းမြို့နယ်၊ (၃၁)ရပ်ကွက်၊ လှိုင်သီရိ(၁)လမ်း၊ အမှတ်(၇၄၄)နေ ဦးခါဂမ်းသည် ၂၃-၁၂-၂၀၁၅(ဗုဒ္ဓဟူးနေ့) ညနေ ၆ နာရီတွင် ခရစ်တော်၌အိပ်ပျော်သွားပါသဖြင့် ၂၇-၁၂-၂၀၁၅(တနင်္ဂနွေနေ့) ညနေ ၃ နာရီတွင် ရေဝေးခရစ်ယာန်ဂိုဏ်းပေါင်းစုံဥယျာဉ်တော်၌ ဂူသွင်းသင်္ဂြိုဟ်မည်ဖြစ်ပါကြောင်း ဆွေမျိုးမိတ်သင်္ဂဟများအား အသိပေးအကြောင်းကြားအပ်ပါသည်။ (နေအိမ်၊ တောင်ဥက္ကလာပ ဇဝ်ဂေလီ AG အသင်းတော်တို့မှကားများ မွန်းလွဲ ၂ နာရီတွင် ထွက်ပါမည်။)

ကျန်ရစ်သူမိသားစု

ဒေါ်သန်းရီ(ဒေါပုံ) (၈၂)နှစ်

ရန်ကုန်မြို့၊ ဒေါပုံမြို့နယ်၊ ဝါဆိုရပ်ကွက်၊ မဏ္ဍိုင်လမ်း၊ အမှတ် (၆၃)နေ (ဦးစံမောင်-ဒေါ်အမာ)တို့၏သမီး၊ ဗိုလ်မှူးဘရွှေ(ငြိမ်း)-ဒေါ်မြစန်းကြည်၊ (ဦးဝင်းနိုင်)-ဒေါ်ခင်လေး၊ ဗိုလ်ကြီးစိုးဝင်း(ငြိမ်း) - ဒေါ်မိုးတင်တင်ခိုင်(မာဂရက်)၊ ဦးကျော်ဇေယျ-(ဒေါ်ခင်ကြူဝင်း)၊ (ဦးအောင်ထွန်းနိုင်)-ဒေါ်နိုင်နိုင်မော်၊ (ဦးစန်းယုနိုင်-မသန်းသန်းဆင့်)တို့၏ မွေးသမိခင်ကျေးဇူးရှင်၊ သီရိသက်ပိုင်မျိုး၊ မောင်ရှင်းသန့်၊ မအင်ကြင်းသန့်၊ မအေးမြမို့၊ မောင်လူမင်းအောင်တို့၏အဘွား၊ ဦးစိန်ဝင်း၏ ချစ်လှစွာသောဇနီးသည် ၂၁-၁၂-၂၀၁၅ (တနင်္လာနေ့) ည ၁၁း၅၀ နာရီတွင် ကွယ်လွန်သွားပါသဖြင့် ၂၅-၁၂- ၂၀၁၅ (သောကြာနေ့) မွန်းလွဲ ၂ နာရီတွင် ရေဝေးအအေးတိုက်မှ ရေဝေးသုသာန် သို့ ပို့ဆောင်မီးသင်္ဂြိုဟ်မည်ဖြစ်ပါကြောင်း။ (နေအိမ်မှကားများ မွန်းလွဲ ၁း၃၀ နာရီတွင် ထွက်ပါမည်။) ကျန်ရစ်သူမိသားစု

ဦးကြီးလှတင် (၇၉)နှစ်
မြန်မာ့လက်ရွေးစင်ဘောလုံးသမားဟောင်း

ရန်ကုန်မြို့၊ မင်္ဂလာတောင်ညွန့်မြို့နယ်၊ ကျောင်းလမ်း၊ အမှတ်(၆)နေ (ဦးဘအုန်း-ဒေါ်စိုးကြည်)တို့၏ သား၊ (ဒေါ်ခင်လုံးရီ)၏ ခင်ပွန်း၊ ဒေါက်တာညီညီလင်း-ဒေါက်တာဒေါ်တင်မိုးဖြူ ဦးသာထွန်း-ဒေါ်တင်မိုးသူတို့၏ ဖခင်၊မောင်ထွဋ်လင်းဦး၊ မောင်ဘုန်းမြတ်သာတို့၏ အဘိုးသည် ၂၃-၁၂-၂၀၁၅(ဗုဒ္ဓဟူးနေ့) ည ၁၀း၁၀နာရီတွင် ကွယ်လွန်သွားပါ၍ ၂၇-၁၂-၂၀၁၅(တနင်္ဂနွေနေ့)မွန်းတည့် ၁၂နာရီတွင် ရေဝေးသုသာန်၌ မီးသင်္ဂြိုဟ်ပါမည်။ (နေအိမ်မှကားများ နံနက် ၁၀နာရီတွင် ထွက်ပါမည်။)

ကျန်ရစ်သူမိသားစု

ဦးမောင်မောင်စံ (၆၈)နှစ်
(UCHSကျောင်းသားဟောင်း)

ရန်ကုန်မြို့၊ အလုံမြို့နယ်၊ အမှတ်၈၈(က)၊ သစ်တောလမ်းနေ(ဦးထွန်းရီ-ဒေါ်မေမေလွင်)တို့၏သား၊ (ဦးအောင်တင်-ဒေါ်ရင်နု)တို့၏သားသမက်၊ ဒေါ်ရီရီလွင်-(Dr.မောင်မောင်ထွန်း)(U.K)တို့၏မောင်၊ Dr.မောင်မောင်ဟန်-ဒေါ်ခင်စန်းမြင့်တို့၏ညီ၊ ဦးအေးလွင်-ဒေါ်နီလာ(Australia)၏ အစ်ကို၊ ဒေါ်ဘေဘီဂျွန်၏ချစ်လှစွာသောခင်ပွန်းသည် ၂၃-၁၂-၂၀၁၅(ဗုဒ္ဓဟူးနေ့) ည၉း၂၅နာရီတွင် ရန်ကုန်ဆေးရုံကြီး(ခုတင်၅၀၀)တွင် ခရစ်တော်၌အိပ်ပျော်သွားပါသဖြင့် ၂၆-၁၂-၂၀၁၅(စနေနေ့) နံနက်၁၀နာရီတွင် ရေဝေးခရစ်ယာန်ဂိုဏ်းပေါင်းစုံဥယျာဉ်တော်ခန်းမဆောင်၌ ဝတ်ပြုဆုတောင်းပြီး ဂူသွင်းသင်္ဂြိုဟ်ပါမည်။ (နေအိမ်မှကားများ နံနက်၈နာရီတွင် ထွက်ပါမည်။)

ကျန်ရစ်သူမိသားစု

ဒေါ်ကြည်ကြည်မြ(ခ)မလေး(ခ)ဆရာမဒေါ်သက်နှင်းဆွေ
အဘဆရာကြီးမင်းသိခ်၏ တဲရော့ပေဒင်ဆရာမ
အသက်(၆၂)နှစ်

ရန်ကုန်မြို့၊ သာကေတမြို့နယ်၊ ၂/မြောက်ရပ်ကွက်၊ ထူပါရုံ(၂၁)လမ်း အနောက်၊ အမှတ်(၁၆)နေ ဦးစိုးခင်-(ဒေါ်အုန်းတင်)တို့၏ သမီး၊ ဦးသောင်းစိန်(မြန်မာ့စီးပွားရေးဘဏ်မန်နေဂျာ-ငြိမ်း)-ဒေါ်ခင်လတ်၊ ကန်တော်လေး(၈၉)လမ်းနေ ဦးစန်းဖေ-ဒေါ်လှလှသိန်း၊ ဦးဇော်ဝင်း-ဒေါ်တင်တင်ရီ၊ ဦးကံတင်-ဒေါ်စန်းစန်းမေ၊ ဦးအေးသက်(ဌာနခွဲစာရေးကြီး၊ ပုဇွန်တောင် ထွေ/အုပ်ရုံး)-ဒေါ်ယဉ်သူလှိုင် တို့၏ အစ်မ၊ ဦးခင်မောင်စိန်(စာတိုက်ကြီး)၏ ဇနီး၊ မောင်မိုးမင်းဇော်ဦး(CB ဘဏ်ရုံးချုပ်)-မနုနုတို့၏ မွေးသမိခင်ကျေးဇူးရှင်၊ တူ/တူမ ၁၉ ယောက်၊ မြေးသုံးယောက်တို့၏ အဘွားသည် ၂၃-၁၂-၂၀၁၅ (ဗုဒ္ဓဟူးနေ့) ညနေ ၆ နာရီတွင် ရုတ်တရက်ကွယ်လွန်သွားပါသဖြင့် ၂၅-၁၂-၂၀၁၅ (သောကြာနေ့) ညနေ ၅ နာရီတွင် ရေဝေးအအေးတိုက်မှ ရေဝေးသုသာန်သို့ ပို့ဆောင်မီးသင်္ဂြိုဟ်မည်ဖြစ်ပါကြောင်း။ (နေအိမ်မှကားများ မွန်းလွဲ ၂ နာရီတွင် ထွက်ပါမည်။)

ကျန်ရစ်သူမိသားစု

ဦးခင်မောင်စိုး(ခ)ဦးအောင်ကျော်ဖြိုး (ပုသိမ်)
အသက်(၄၀)
ရွှေပြည်သာဟိုတယ်

ရန်ကုန်မြို့နေ (ဦးသောင်းကြည်) [အငြိမ်းစား ဒုရဲမှူး]-ဒေါ်ခင်မေတို့၏ သားထွေး၊ ဒေါ်နုနုရီ၊ ဦးခင်ထွန်း-ဒေါ်စမ်းစမ်းဝင်းတို့၏မောင်၊ (ဦးမျိုးသိမ်း)၊ ဦးသိန်းထွန်း(အင်ဂျင်နီယာချုပ်၊ Mandalay Golden Wing Construction Ltd.)-ဒေါ်မာမာဝင်း(MEI)၊ (ဦးသန်းဝင်း)တို့၏ညီ၊ ဒေါက်တာစောပြုံးနိုင်(ပါမောက္ခချုပ်၊ စစ်ကိုင်းပညာရေးတက္ကသိုလ်)-ဒေါ်ခင်ဥမ္မာထွေး(ဒါရိုက်တာ၊ MEI)တို့၏အစ်ကို၊ တူ/တူမ ကိုးယောက်တို့၏ဦးလေး၊ မြေးခုနစ်ယောက်တို့၏ အဘိုးသည် ၂၃-၁၂-၂၀၁၅ (ဗုဒ္ဓဟူးနေ့) ည ၉း၄၅ နာရီတွင် မန္တလေးပြည်သူ့ဆေးရုံကြီး၌ ကွယ်လွန်သွားပါသဖြင့် ၂၅-၁၂-၂၀၁၅ (သောကြာနေ့) ညနေ ၃ နာရီတွင် တောင်အင်းမြောက်အင်းသုသာန်သို့ ပို့ဆောင်မီးသင်္ဂြိုဟ်မည်ဖြစ်ပါကြောင်း။ (အမှတ်-၁၄၊ ဦးပုညလမ်း၊ မန္တလေးတက္ကသိုလ်ဝင်း နေအိမ်မှကားများ မွန်းလွဲ ၁ နာရီတွင် ထွက်ပါမည်။)

ကျန်ရစ်သူမိသားစု

Hot Line No-0930500100

(၆၈)နှစ်မြောက် တပ်မတော်(ရေ)နှစ်ပတ်လည်နေ့အထိမ်းအမှတ် စစ်ရေယာဉ်များတပ်တော်ဝင်ခြင်းအခမ်းအနား ကျင်းပ

နေပြည်တော် ဒီဇင်ဘာ ၂၄

ကာကွယ်ရေးစနစ်ဆိုသည်မှာ လက်ရုံးတပ်ဖွဲ့တစ်ခုတည်းရပ်တည်၍မရဘဲ တပ်မတော်(ကြည်း၊ ရေ၊လေ) ပေါင်းစည်းဆောင်ရွက်ရကြောင်း၊ ရေတပ်ဖွဲ့၏ ရေပြင်ကို ကာကွယ်နိုင်သည့်စွမ်းပကားများအား ဝေဟင်ကာကွယ်ရေးစွမ်းအားများနှင့် ပေါင်းစပ်အားဖြည့်ခြင်းဖြင့် မြန်မာ့ပင်လယ်ကာကွယ်နိုင်မှုကို စိတ်ချရသည့်အနေအထားရောက်အောင် ကြိုးစားလုပ်ဆောင်သွားရမည်ဖြစ်ကြောင်း (၆၈)နှစ်မြောက် တပ်မတော်(ရေ)နှစ်ပတ်လည်နေ့အထိမ်းအမှတ် စစ်ရေယာဉ်များတပ်တော်ဝင်ခြင်းအခမ်းအနားတွင် တပ်မတော်ကာကွယ်ရေးဦးစီးချုပ် ဗိုလ်ချုပ်မှူးကြီး မင်းအောင်လှိုင်က တပ်မတော်(ရေ) ဝတ်စုံအား ဂုဏ်ပြုဝတ်ဆင်၍ တက်ရောက်အမှာစကားပြောကြားစဉ် ထည့်သွင်းပြောကြားသည်။

တပ်မတော်ကာကွယ်ရေးဦးစီးချုပ် ဗိုလ်ချုပ်မှူးကြီးမင်းအောင်လှိုင်သည် အဖွဲ့ဝင်များနှင့်အတူ ယနေ့နံနက်ပိုင်းတွင် ရေတပ်သင်္ဘောကျင်း၌ဌာနချုပ်သို့ရောက်ရှိရာ ဌာနချုပ်မှူးက ရေယာဉ်တည်ဆောက်မှုနှင့် ပြုပြင်မှုဆိုင်ရာများကို ရှင်းလင်းတင်ပြပြီး

စာမျက်နှာ ၃ ကော်လံ ၁ သို့

စွန့်ပစ်မည့်အမှိုက်မှ ရွှေဖြစ်စေခဲ့သည့် မြန်မာမှုလက်ရာ အုန်းအနုပညာ

သတင်းစာမျက်နှာ - ၁၁

အုန်းမှုတ်ခွက်များကို ပုံဖော်ဖန်တီးထားသည့် မြန်မာမှုအနုပညာလက်ရာများ။

မြန်မာ့ပုလဲရောင်းချပွဲတွင် ပုလဲအတွဲ ၃၄၇ တွဲ ရောင်းချခဲ့ရ

စာမျက်နှာ - ၅

၂၀၁၆-၂၀၁၇ ဘဏ္ဍာနှစ် အမျိုးသားစီမံကိန်းဥပဒေကြမ်း

စာမျက်နှာ - ၁၀

မန်စီးတီးအသင်းခေါင်းဆောင်ကွန်ပနီ ဆန်းဒါးလန်းနှင့် ပွဲစဉ်တွင် ပါဝင်လာမည်

စာမျက်နှာ - ၁၃

themirror.npt@gmail.com
www.facebook.com/themirrordaily

ပေါ်ဆန်းမွှေးသစ်ရပြီဗျို့

ဈေးချိုတဲ့ပေါ်ဆန်းမွှေးသစ်များရပြီမို့ 12 မြစ်ပြီ
အိတ်များမှာ ဆောင်ရွက်ပေးနေပါပြီ၊
09-43334111 ☎ 01-682844
09-43334222 ☎ 01-682944
စိတ်ကောင်းမြည်လင် ချန်ဝီယံပေါ်ဆန်းမွှေး

Aung Su Wai Travels & Tours Co.,Ltd.

* မန္တလေး-ပြင်ဦးလွင်-အင်းလေး-ပင်းတယ-ကလော (၄ည/၅ရက်) Jan 1 150,000
* ပုဂံ (ရွှေဇီးခုံဘုရား)-ပုပ္ပါး-ညောင်ဦး-ပခုက္ကူ (၃ည/၄ရက်) Jan 29 140,000
* မန္တလေး-အမရပူရ-ပြင်ဦးလွင်-စစ်ကိုင်း-မုံရွာ (၄ည/၅ရက်) Feb 11 150,000
* ပြည်-မကွေး-မင်းဘူး-ရွှေစက်တော်ဘုရား (၂ည/၃ရက်) Feb 26 98,000
* ကျိုက်ထီးရိုး (နေ့စဉ်)
* ချောင်းသာ (နေ့စဉ်)
* ငွေဆောင် (နေ့စဉ်)

2*, 3* Hotel, Aircon Express Car
Meals, Boat, စားရိတ်ငြိမ်း

အခန်း(၉)၊ တိုက်အမှတ်(၃၈၈)၊ စက်မှု(၁)လမ်း၊ ဗဟန်းမြို့နယ်၊ ရန်ကုန်မြို့။
ဖုန်း-၀၁-၅၄၃၁၈၉၊ ၅၅၆၁၃၄၊ ၀၉-၂၅၈၉၂၂၅၆၁၊ ၀၉-၂၅၈၉၂၂၅၆၂

ရွှေမဟာ ဗုဒ္ဓဂယာဘုရားဖူးအဖွဲ့

၂၀၁၆ခုနှစ်(၁၄)ညအိပ်(၁၅)ရက်ဘုရားဖူးခရီးစဉ်များ-Jan-20,Feb-5,8,19,26, Mar-7,21,April-10(၇)ညအိပ်(၈)ရက်ခရီးစဉ်များ-Mar-27,April-10,လိုက်ပါလိုသည့်ခရီးစဉ်နှင့်နေ့ရက်ကိုရွေးချယ်၍ကြိုတင်စာရင်းပေးနိုင်ပါသည်။သံဃာတော်နှင့်သီလရှင်များအား(၃၀၀၀၀ိ/)ကျပ်လျှော့ပေးပြီးပတ်စ်ပို့ရှိသူများကိုလည်း(၃၀၀၀၀ိ/)ထပ်မံလျှော့ပေးပါမည်။
(၁၆)ဦးစုစည်းလာသူများအား(၁)ဦးအခမဲ့ကုသိုလ်ယူပို့ဆောင်ပေးပါမည်။
ဆက်သွယ်ရန်လိပ်စာ။ အမှတ်(၆၃)ဗေယျ၀တီ(ဗဟို)လမ်းမကြီး၊စမ်းချောင်းမြို့နယ်၊ရန်ကုန်မြို့။
ဖုန်း-၀၁-၅၃၂၂၈၆၀၁-၅၁၈၁၉၆၀၉-၅၁၈၈၁၃၇၆၀၉-၅၁၃၄၀၄၄၀၉-၄၃၂၀၀၆၄၆။

ဝန်ထမ်းအလိုရှိသည်၊

"YOU" Beauty Saloon တွင် -

၁။ ဆံပင်ညှပ်ကျွမ်းကျင် မ (၂) ဦး
၂။ ခေါင်းလျှော်ကျွမ်းကျင် မ (၂) ဦး
၃။ အလုပ်သင်ဝန်ထမ်း မ (၃) ဦး
(နယ်မှလာသူများအတွက် နေ/စား စရိတ်ငြိမ်း)

"YOU" Beauty Saloon
အမှတ် (၂၀) ၈၈-လမ်း၊ ကန်တော်ကလေး၊ မင်္ဂလာတောင်ညွန့်မြို့နယ်၊ ရန်ကုန်မြို့။ ဖုန်း-၀၁ ၃၈၄၀၃၄

LCCI - EDI (UK) မှချီးမြှင့်သောထူးချွန်သင်တန်းကျောင်းဆုရ
စီးပွားပန်းခင်း
ပညာရေးဝန်ဆောင်မှုလုပ်ငန်း
LCCI Level 1-2-3 တရင်းကိုင်သင်တန်း
2016-June Series တန်းခွဲသစ်များ(9.1.2015)မှစမည်။
(60,000/Ks) (၃) ကြိမ်ခွဲသွင်းနိုင်သည်။ (31.12.2015) အတွင်းအပ်နှံသူများ 10% Discount ရမည်။
မြို့ထဲ ။ (၁၀၃)(ဂ)ဝ) ၄၂-လမ်းထိပ်မဟာဗန္ဓုလလမ်း ဗိုလ်တထောင်မြို့နယ်၊ ရန်ကုန်မြို့။
လှည်းတန်း ။ တိုက် (၂၀) အခန်း(A- 4) လှည်းတန်းလမ်း၊ ကမာရွတ်မြို့နယ်၊ ရန်ကုန်မြို့။
09-5118647-73009869-73013432-73028433

KMA HOTELS GROUP

Vacancy Announcement

KMA Hotels Group ၏ နယ်ဟိုတယ်များတွင်တာဝန်ထမ်းဆောင်ရန် အောက်ပါဝန်ထမ်းများ အလိုရှိသည်။

1. Assistant HR Manager M/F 3 Posts
2. HR Executive M/F 2 Posts
3. HR Officer M/F 2 Posts
4. Assistant Finance Manager M/F 2 Posts
5. Assistant Chief Accountant M/F 2 Posts
6. Senior Accountant M/F 2 Posts
7. Accoutant M/F 2 Posts
8. Cost Controller M/F 2 Posts
9. Assistant Front Office Manager M/F 2 Posts
10. Front Office Snr Supervisor M/F 2 Posts
11. Front Office Supervisor M/F 2 Posts
12. Receptionist M/F 9 Posts
13. Bell Captain M 1 Post
14. F&B Manager M 1 Post
15. F&B Snr Supervisor M/F 1 Post
16. F&B Supervisor M/F 3 Posts
17. Snr Waiter/Waitress M/F 6 Posts
18. Executive Chef M 3 Posts
19. Sous Chef M 1 Post
20. Demi Chef M 3 Posts
21. Assistant Pastry Chef M/F 1 Post
22. House Keeping Manager M/F 1 Post
23. Snr Room Attendant M/F 2 Posts

ဆက်သွယ်ရန်

(၆) လွှာ၊ Cooperative Business Centre (...) ... ဗဟန်းမြို့နယ်၊ ရန်ကုန်မြို့။ Tel : 95 1 401480 - 87, 542874, 557634
Mobile : 09 - 977991918, 09 - 254493152, Email : hrm.ho@kmahotels.com

နိုင်မြင့်လှိုင်ဆောက်လုပ်ရေးကုမ္ပဏီလီမိတက်

ဝန်ထမ်းအလိုရှိသည်

1. Office Staff ကျား/မ (၁) ဦး
(ဌာနဆိုင်ရာကိစ္စများဆောင်ရွက်ရန်)
2. Site Engineer ကျား/မ (၃) ဦး
3. Site Supervisor ကျား/မ (၃) ဦး
4. General Manager ကျား/မ (၁) ဦး
5. Accountant ကျား/မ (၂) ဦး

ဆောက်လုပ်ရေးလုပ်ငန်းခွင်အတွေ့အကြုံ အနည်းဆုံး(၃)နှစ်ရှိရမည်၊ အတွေ့အကြုံမရှိသေးသူများ လျှောက်ထားရန်မလိုပါ။
လျှောက်ထားလိုသူများသည် C.V Form ၊ ရပ်ကွက်ထောက်ခံစာ၊ လုပ်ငန်းအတွေ့အကြုံ/ပညာအရည်အချင်းနှင့်ပတ်သက်သည့် စာရွက်စာတမ်းအပြည့်အစုံဖြင့် ဒီဇင်ဘာလ (၃၁)ရက်နေ့ နောက်ဆုံးထား၍ အောက်ပါလိပ်စာသို့ လာရောက် လျှောက်ထားနိုင်ပါသည်။

အမှတ်(၂၉)၊ မြေညီထပ်၊ မင်းနန္ဒာလမ်း၊ နယ်မြေအရှေ့ပိုင်း၊ ဒေါပုံ၊ [(၁)ရေစကွေ့မှတ်တိုင်နှင့်သဒ္ဓါရုံမှတ်တိုင်ကြား၊ Orange Supermarket ရှေ့မျက်စောင်းထိုး] Ph - 09421123255

ရန်ကုန်တက္ကသိုလ် (86-87 Batch)သင်္ချာသူငယ်ချင်းများ မိတ်ဆုံစားပွဲဖိတ် ကြားခြင်း

ရန်ကုန်တက္ကသိုလ်(86-87 Batch)သင်္ချာသူငယ်ချင်းများ၏ သတ္တမအကြိမ်မြောက် မိတ်ဆုံစားပွဲနှင့် အမှုဆောင်သစ်ရွေးချယ်ခြင်းအခမ်းအနားကို ၄-၁-၂၀၁၆ ရက် (တနင်္လာနေ့) (လွှတ်လပ်ရေးနေ့)တွင် အောက်ပါအတိုင်း ကျင်းပမည်ဖြစ်ပါသည်။

ကျင်းပမည့်အချိန် - ညနေ ၅း၀၀ နာရီမှ ည ၉း၀၀နာရီအထိ

ကျင်းပမည့်နေ့ရက် - ၄-၁-၂၀၁၆ရက် (တနင်္လာနေ့)

ကျင်းပမည့်နေရာ - ရွှေရှမ်းကန်စားသောက်ဆိုင်၊ အပေါ်ထပ်(View point)အင်းယားကန်အနီး အင်းယားလေးလမ်း၊

မှတ်ချက်။ ။အမှုဆောင်သစ်ရွေးချယ်ခြင်း အဆိုပြုလွှာတင်သွင်းရန်အတွက် ၂၆-၁၂-၂၀၁၅ရက်တွင် ပြုလုပ်မည်ဖြစ်ပါသဖြင့် မွန်းလွဲ ၂း၀၀နာရီမှ ၄း၀၀နာရီအတွင်း ရွှေရှမ်းကန်စားသောက်ဆိုင်သို့ လာရောက်ပါရန် ဖိတ်ခေါ်အပ်ပါသည်။

ဆက်သွယ်ရန်

(၁) ကိုကြည်ဝင်း ဖုန်း-၀၉-၅၀၀၀၇၇၇
(၂) ကိုမင်းနောင် ဖုန်း-၀၉-၂၆၀၀၀၉၇၇၇၊ ၀၉-၈၆၀၁၅၉၆၂
(၃) မခင်မေမေအေး ဖုန်း-၀၉-၅၄၀၈၉၅၀
(၄) မလွင်မာထွန်း ဖုန်း-၀၉-၅၁၈၅၂၅၂

အလက(၁)မအူပင်မြို့ မြတ်ဆရာပူဇော်ပွဲနှင့်မိတ်ဆုံစားပွဲ

တိုးမြစ်နံဘေး မအူပင်မြို့လေးရှိ အမှတ်(၁)အခြေခံပညာအလယ်တန်းကျောင်း (နဝမ)အကြိမ် မြတ်ဆရာပူဇော်ပွဲနှင့် ကျောင်းသား/သူဟောင်းများ တွေ့ဆုံပွဲကို ၄-၁-၂၀၁၆ရက် (လွှတ်လပ်ရေးနေ့) နံနက် ၉း၃၀နာရီတွင် စည်ကားစွာ ကျင်းပပြုလုပ်ပြီး ညနေ ၆း၀၀ နာရီ ပန်းဝတီစားသောက်ဆိုင်တွင် ပျော်ရွှင်စရာအစီအစဉ်များနှင့် ငယ်သူငယ်ချင်းများတွေ့ဆုံပွဲကို အတူတကွ ဆင်နွှဲကြပါရန် လေးစားစွာ ဖိတ်ကြားအပ်ပါသည်။

ဆက်သွယ်ရန်

ဦးမြင့်သိန်း ဖုန်း-၀၉-၄၂၂၅၀၀၂၂၂၊ ဦးမွေရန်း ဖုန်း-၀၉-၈၅၄၀၄၅၂၊
ဦးဝမ်ကြည် ဖုန်း-၀၉-၉၆၀၀၀၉၀၈၂၊ ဦးမင်းသိန်း ဖုန်း-၀၉-၄၂၂၅၂၀၂၀၀၊
ဦးဝင်းသိန်း ဖုန်း-၀၉-၄၉၂၈၂၈၁၇၊ ဦးထိုက်ထိုက် ဖုန်း-၀၉-၅၀၇၁၆၀၉၊
ဦးထွန်းထွန်း ဖုန်း-၀၉-၈၅၈၅၄၃၈၊ ဦးဇော်လွင် ဖုန်း-၀၉-၄၂၀၁၅၀၄၈၉၊
ဦးမင်းဇော် ဖုန်း-၀၉-၄၅၀၀၃၇၇၅၃၀၊ ဦးသိန်းစိုး ဖုန်း-၀၉-၂၅၂၈၆၉၆၄၉၊
ဦးမျိုးဦး ဖုန်း-၀၉-၄၂၂၄၅၄၆၃၂၊ ဦးသံချောင်း ဖုန်း-၀၉-၅၀၅၆၈၀၇၊
ဦးမောင်ဝယ် ဖုန်း-၀၉-၄၃၁၂၆၇၉၇၊ ဦးအောင်မျိုးထွန်း ဖုန်း-၀၉-၄၅၁၂၄၅၁၉၄

ပညာမြင်းမိုရ်ကိုယ်ပိုင်အထက်တန်းကျောင်း၏ ဂုဏ်ယူဖွယ်ရာ အောင်မြင်မှုများ

(၂၀၁၅) ရန်ကုန်တိုင်းဒေသကြီး၊ သင်္ဃန်းကျွန်းမြို့နယ်တွင် အောင်ချက်အကောင်းဆုံး ပညာမြင်းမိုရ် ကိုယ်ပိုင်အထက်တန်းကျောင်း၏ ကြီးကျယ်ခမ်းနားသောဆုပေးပွဲကြီးကို ကရဝိတ်နန်းတော်တွင်(၁၂.၇.၂၀၁၅) တနင်္ဂနွေနေ့က ဂုဏ်ယူစွာကျင်းပပေးခဲ့ပါသည်။

ဘာသာရပ်အလိုက် အောင်ချက်ရာခိုင်နှုန်း

မြန်မာစာ	၁၀၀.၀၀%
အင်္ဂလိပ်	၈၁.၆၇%
သင်္ချာ	၈၁.၆၇%
ဓါတုဗေဒ	၉၀.၆၇%
ရူပဗေဒ	၈၅.၀၀%
ဇီဝဗေဒ	၉၄.၅၉%
ဘောဂဗေဒ	၇၈.၂၆%

ကျောင်း၏အောင်ချက်ရာခိုင်နှုန်း ၈၃.၃၃%

၅တန်း မှ ၁၀တန်း အထိ

၂၀၁၆-၂၀၁၇ ပညာသင်နှစ်အတွက် ကြိုအပ်လက်ခံပါပြီ

အမှတ် ၁၈/၄၀၊ သီရိဂုဏ်အိမ်ရာ၊ ဝေဇယန္တာလမ်း၊ သင်္ဃန်းကျွန်း ရန်ကုန်မြို့၊ ၀၁ ၅၆၂၈၁၀၊ ၀၉ ၇၃၀၀၄၇၂၀၊ ၀၉ ၂၅၉၂၅၈၄၀၇၊ ၀၉ ၃၁၂၃၃၂၇၅

ယာဉ်မောင်း(၂)ဦးအလိုရှိသည်

မင်္ဂလာတောင်ညွန့်အနီးတစ်ဝိုက်တွင် နေထိုင်သူဖြစ်ရမည်။ အင်္ဂလိပ်စကားပြောနိုင်သူ ဦးစားပေးမည်။

Ph:09-263319256

အသုံးပြုနေသော မီးစက် 500 KVA အမြန် ရောင်းမည်

09-5055904

ဝန်ထမ်းအလိုရှိသည်

Tourist Guide ကျား/မ(၂)ဦး

- နိုင်ငံတကာအတွေ့အကြုံရှိသူ ဦးစားပေးမည်။
- ရုပ်ရည်ပြေပြစ်ရမည်။

ဆက်သွယ်ရန်

Ph: 09-5500131, 09-5026258

Royal Material Co.,Ltd.

နိုင်ငံတကာ အရည်အသွေးမီ
အိမ်တွင်းအလှဆင်ပစ္စည်းများ အရောင်းပြခန်းနှင့်
အိမ်တွင်းအလှဆင်လုပ်ငန်း

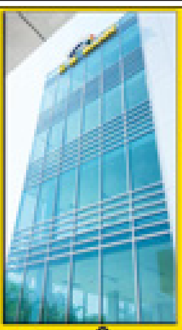

Royal Aluminium & Aluminium Grille

အမှတ် (၃၈၉)၊ အောက်ကြည့်မြင်တိုင်လမ်းမကြီး (ငုဝါလမ်းအနီး)၊အလုံမြို့နယ်၊ ရန်ကုန်မြို့။ ဖုန်း - 09 79700 6070, 09 731 260 52, 09 5102423.

ကန့်ကွက်နိုင်ပါကြောင်း

ရန်ကုန်မြို့၊ လှိုင်မြို့နယ်၊ မြကန်သာအိမ်ရာ၊ တိုက်အမှတ်(၃၀)၊ အခန်းအမှတ်(၁၀၀) အကျယ်အဝန်း ပေ(၂၅×၂၅)ရှိ ... ကန့်ကွက်နိုင်ပါသည်။ ကန့်ကွက်သူမရှိပါက ဤအရောင်းအဝယ်အား ဥပဒေနှင့်အညီ ဆက်လက်ဆောင်ရွက်သွားမည်ဖြစ်ကြောင်း အများသိစေရန် ကြေညာအပ်ပါသည်။

လွှဲအပ်ညွှန်ကြားချက်အရ-

ဒေါ်မွန်မွန်ချို(LL.B) အထက်တန်းရှေ့နေ(စဉ်-၂၃၂၉၉)

ဒေါ်မေသူအောင်(LL.B) အထက်တန်းရှေ့နေ(စဉ်-၄၅၈၅၀)

တာဝန်ခံ စာချုပ်စာတမ်းနှင့် အိမ်ခြံမြေဥပဒေအကြံပေး

အမှတ်(၁၂၂)၊ ပထမထပ်၊ မဟာဗန္ဓုလပန်းခြံလမ်း၊ ကျောက်တံတားမြို့နယ်၊ ရန်ကုန်မြို့၊ ဖုန်း-၀၉-၂၅၀၆၈၅၇၃၀၇၊ ၀၉-၃၉၉၇၆၄၀၆၀၆၊ ဖုန်း-၀၉-၂၅၂၇၉၉၅၆၂

ကြော်ငြာစာ

မန္တလေးမြို့၊ မဟာအောင်မြေမြို့နယ်၊ ရုံးနှင့်ဆောင်ရန်ကွက်၊ အကွက်အမှတ်(မ-၅၁) ဦးပိုင်အမှတ်(၅၀) ... ကန့်ကွက်လိုပါက နိုင်လုံသောအထောက်အထားများ မူရင်းစာချုပ်စာတမ်းများ တရားခံမှီတန်းများဖြင့် (၁၄)ရက်အတွင်း ကန့်ကွက်နိုင်ပါသည်။

မြို့ပြစီမံကိန်းနှင့်မြေစီမံခန့်ခွဲမှုဌာန
မန္တလေးမြို့တော်စည်ပင်သာယာရေးကော်မတီ

ကြော်ငြာစာ

မန္တလေးမြို့၊ မဟာအောင်မြေမြို့နယ်၊ ရုံးနှင့်ဆောင်ရန်ကွက်၊ အကွက်အမှတ်(မ-၅၁) ဦးပိုင်အမှတ် (၄၉) ... ကန့်ကွက်လိုပါက နိုင်လုံသောအထောက်အထားများ မူရင်းစာချုပ်စာတမ်းများ တရားခံမှီတန်းများဖြင့် (၁၄)ရက်အတွင်း ကန့်ကွက်နိုင်ပါသည်။

မြို့ပြစီမံကိန်းနှင့်မြေစီမံခန့်ခွဲမှုဌာန
မန္တလေးမြို့တော်စည်ပင်သာယာရေးကော်မတီ

100% သံချေးမတက်သည့် Stainless Steel ဘလိပ်ဓားသွားရေးကြိုးများကို

စော်ဘွားလေးဗိုလ်ဗိုလ်မောင်ကုမ္ပဏီလီမိတက်မှ 15%Discount

ဖြင့် ရောင်းချတပ်ဆင်ပေးနေပါသည်။

အရောင်းခန်းမ(၁) - အမှတ်(၃၄/A)၊ ကမ္ဘာအေးဘုရားလမ်းမ (နှင်းဆီကုန်းဘိုးသွားရိုပ်သာရှေ့)၊ ယန်ကင်းမြို့နယ်။
Ph :01-545531,01-8603141,09-5008161

အရောင်းခန်းမ(၂) - အမှတ်(၃၆/A)၊ ပြည်လမ်းမ၊ (၉)မိုင်၊ မရမ်းကုန်း။
Ph :01-656521, 09-421024731, 09-421024741

အရောင်းခန်းမ(၃) - အဆောင်(၁၁၇)၊ အခန်း(၅)၊ ကျောက်စိမ်း(၆)လမ်း၊ ကမ္ဘာ့ရာနသာကတ်ဘောစေတီတွားကြီးကုန်းကားဝင်း၊ အင်းစိန်မြို့နယ်။
Ph:01-642748, 09-421024711,09-421024811

သတိပေးတားမြစ်ချက်

ကျွန်မ ဒေါ်သန်းသန်းမေ[၁၂/ကတတ(နိုင်)၀၀၀၀၇၁] ကိုင်ဆောင်သူ၏ လက်မှတ်ကို အသုံးပြု၍ ဌာနဆိုင်ရာအသီးသီးသို့ တိုင်ကြားထားသည်ကို သိရှိရပါသည်။ ၎င်းလက်မှတ်များသည် ကျွန်မ၏ လက်မှတ်မဟုတ်ကြောင်း အများသိစေရန် ကြေညာအပ်ပါသည်။

နောက်နောင်တွင် ကျွန်မ၏အမည်ကို အသုံးပြု၍ ကျွန်မနှင့်မသက်ဆိုင်သော (ပါရာစီမီးအသင်း)ကိစ္စများကို ထည့်သွင်းအသုံးပြုပါက တည်ဆဲဥပဒေအရ အရေးယူမည်ဖြစ်ကြောင်း ကြော်ငြာအပ်ပါသည်။

ဒေါ်သန်းသန်းမေ
[၁၂/ကတတ(နိုင်)၀၀၀၀၇၁]

သမီးအဖြစ်မှအမွေပြတ်စွန့်လွှတ်ခြင်း

မသက်သက်အောင်(ခ)သင်းနု(ခ)နုနုသည် မှဆိုးမဖြင့်ကြီးအား အကြိမ်ကြိမ်စိတ်ဆင်းရဲအောင်ပြုလုပ်နေပါသဖြင့် သမီးအဖြစ်မှ အမွေပြတ်စွန့်လွှတ်လိုက်သည်။ ...

မိခင်-ဒေါ်မြင့်ရီ[၁၂/သဃက(နိုင်)၀၂၆၃၇၅]

စက်ရုံငှားရန်

သာကေတစက်မှုဇုန်၊ ပေ(၄၀×၆၀)၊ ၂-ကွက်၊ ထရန်စဖော်မာ+ပါဝါမီတာ၊ အဆောက်အအုံပါသည်။

ဖုန်း-၀၉-၈၆၂၅၉၈၉

ပိုင်ရှင်ကိုယ်တိုင်ရောင်းမည်။

(ကြော်ငြာမလိုပါ)

လမ်းမတော်မြို့နယ်၊ လမ်းသစ်လမ်းမ(မော်တင်)၊ 4th Floor (၁၂½' × ၅၀')၊BR (1)၊ ရေချိုးခန်း၊ အိမ်သာ၊ မီးဖိုချောင်၊ မီးဖိုခုံ၊ ကြွေပြားခင်း/ကပ်၊ အရှေ့ဘက်လှည့်၊ ရေ၊ မီးစုံ။ ၆၈၅သိန်း

Ph: 09-799-562-997, 09-78-25-990-11

ကြာငါးစိုင်သက်န်းတိုက် သတ္တမအကြိမ် ဗုဒ္ဓဂယာကံထူးရှင်များ

၁။ ဘဒ္ဒန္တတိက္ခ — ၁၄/လပတ (သ) ၀၀၁၃၃၅၊ ပေါက်မဲနံပါတ် ၁၅၃၈၅
လယ်တီးနိုင်သား၊ လပွတ္တာမြို့
ဝယ်ယူသောဆိုင်-လပွတ္တာကြာငါးစိုင်သက်န်းတိုက်။

၂။ ဘဒ္ဒန္တဝိဇ္ဇာဘာသ — ၁၂/လမတ (သ) ၀၀၀၇၆၇၊ ပေါက်မဲ နံပါတ် ၃၀၈၆၀
သာသနနှာအယကျောင်းသရက်တောကျောင်းတိုက်
လမ်းမတော်မြို့နယ်၊ ရန်ကုန်တိုင်းဒေသကြီး။
ဝယ်ယူသောဆိုင်-(၈၃) ကြည့်မြင်တိုင်ကြာငါးနိုင်။

၃။ ဘဒ္ဒန္တပညာဝေဇ — ၈/ရနခ (သ) ၀၀၀၀၈၇၊ ပေါက်မဲနံပါတ် ၀၉၈၈၅
ပြည်လုံးချမ်းသာစာသင်တိုက်၊ နတ်စင်လမ်းကြည့်မြင်တိုင်
ဝယ်ယူသောဆိုင်-(၈၃) ကြည့်မြင်တိုင်ကြာငါးနိုင်။

၄။ ဦးသန်းအောင် — ၁၂/သလန (နိုင်) ၀၆၆၈၅၆၊ ပေါက်မဲနံပါတ် ၁၉၉၃၅
စစ်စီးနိုင်လက်ဖက်ရည်ဆိုင်စစ်စီးတောရပ်ဘုရားကုန်းသန်လျင်မြို့
ဝယ်ယူသောဆိုင်-သန်လျင်ကြာငါးနိုင်သက်န်းတိုက်။

၅။ ဒေါ်မြမြနှင်း — ၁၂/ကမတ (နိုင်) ၀၀၈၀၀၁၊ ပေါက်မဲနံပါတ် ၃၆၁၅၂
၃၄လမ်း ဥယျာဉ်တန်မြို့ ဧရာဝတီတိုင်းဒေသကြီး
ဝယ်ယူသောဆိုင်-(၈၃) ကြည့်မြင်တိုင်ကြာငါးနိုင်။

၆။ ဦးထွန်းမင်းနိုင်ဦး — ၉/ကပတ (နိုင်) ၀၀၆၃၄၆ပေါက်မဲနံပါတ် ၂၇၀၃၀
စိန်ပန်းလမ်းဘုရင့်နောင်ရန်ကုန်တိုင်းဒေသကြီး
ဝယ်ယူသောဆိုင်-(၈၃) ကြည့်မြင်တိုင်ကြာငါးနိုင်။

၇။ မအေးမြတ်မွန် — ၁၄/ဇလန (နိုင်) ၀၈၅၅၁၆ပေါက်မဲနံပါတ် ၀၀၄၆၂
(၅၄) ဗန္ဓုလလမ်း အရှေ့ပိုင်း ကိုက်ကြီးမြို့နယ်
ဝယ်ယူသောဆိုင်-(၈၃) ကြည့်မြင်တိုင်ကြာငါးနိုင်။

၈။ ဦးသောင်းထွန်း — ၁၂/မဘန (နိုင်) ၀၆၉၄၃၉၂ပေါက်မဲနံပါတ် ၁၀၇၀၃
တိုက်(အေ-၅)ကုန်သွယ်ရေးကြောင်းကောလိပ်ကမာရွတ်
ဝယ်ယူသောဆိုင်-(၈၃) ကြည့်မြင်တိုင်ကြာငါးနိုင်

၉။ ဒေါ်မီမီဝင်း — ၁၄/ပသန (နိုင်) ၀၀၀၉၁၄၊ ပေါက်မဲနံပါတ် ၁၈၄၄၄
(၈)မေတ္တာလမ်း (၁၂)ရပ်ကွက်၊တ/ဥက္ကလာရန်ကုန်
ဝယ်ယူသောဆိုင်-(၈၃) ကြည့်မြင်တိုင်ကြာငါးနိုင်။

၁၀။ ဦးမြင့်အေး — ၁၂/ကသန (နိုင်) ၀၇၇၁၅၁၊ ပေါက်မဲနံပါတ် ၃၂၈၅၄
အမှတ် (၆) ဝဲတန်းလမ်း (၈) ရပ်ကွက်
လမ်းမတော်မြို့နယ်၊ ရန်ကုန်တိုင်းဒေသကြီး။
ဝယ်ယူသောဆိုင်-(၈၃) ကြည့်မြင်တိုင်ကြာငါးနိုင်။

အမှတ်(၂)ဒေသကောလိပ်၊ စွမ်းရှင်လုပ်ငန်းအတတ်ပညာ ကျောင်းသား ကျောင်းသူဟောင်းများ၏ (၉)ကြိမ်မြောက်အာစရိယပူဇော်ပွဲ

အမှတ်(၂)ဒေသကောလိပ်၊ စွမ်းရှင်လုပ်ငန်းအတတ်ပညာ ၁၉၇၈-၁၉၈၀ ခုနှစ်အတွင်း ပညာသင်ကြားခဲ့ကြသော ကျောင်းသား ကျောင်းသူများ၏ အဌမအကြိမ်မြောက် အာစရိယပူဇော်ပွဲကို အောက်ပါအစီအစဉ်အတိုင်း ကျင်းပမည်ဖြစ်ပါသဖြင့် ကျောင်းသား၊ ကျောင်းသူဟောင်းများအားလုံး မပျက်မကွက် တက်ရောက် ပူဇော်ကန်တော့ကြပါရန် မိတ်ကြားနိုးဆော်အပ်ပါသည်။

နေ့ရက်	- ၃-၁-၂၀၁၆ ရက်(တနင်္ဂနွေနေ့)
အချိန်	- နံနက် ၈း၃၀ နာရီမှ ၁၁း၀၀ နာရီ
နေရာ	- M-3 Food Center (Golden Hall)

ဆက်သွယ်ရန်

ဦးခင်ဇော်	၀၉-၅၁၉၂၆၇၅
ဦးဇော်မြင့်ဦး	၀၉-၅၀၀၆၉၀၄
ဦးအောင်ဇော်ထိန်း	၀၉-၃၀၀၆၉၂၄၄
ဒေါ်ခင်နီလာ	၀၉-၂၅၄၄၇၈၅၅
ဒေါ်တိတာလှလှမိုး	၀၉-၇၉၆၄၂၆၅၇
ဒေါ်မြင့်မြင့်ထက်	၀၉-၄၄၉၂၄၉၅၂၇

အများသိရှိစေရန် သတိပေးကြေညာခြင်း

ရန်ကုန်မြို့၊ ဆိပ်ကမ်းမြို့နယ်အတွင်းရှိ ဗိုလ်တထောင်ကျိုက်ဒေးအပ်ဆံတော်ဦးစေတီတော်မြတ်ကြီး ဂေါပကအဖွဲ့၏ စည်းမျဉ်းဥပဒေ အခန်း(၁၂) အပိုဒ်(၆၂)နှင့် အပိုဒ်(၆၃)တို့အရ ကြေညာအပ်ပါသည်။

ဗိုလ်တထောင်ကျိုက်ဒေးအပ်ဆံတော်ဦးစေတီတော် ဂေါပကအဖွဲ့ စည်းမျဉ်းကို ရန်ကုန်တိုင်းဒေသကြီး၊ ရန်ကုန်တိုင်းတရားရုံး၊ တရားစီရင်ရေးအဖွဲ့၊ ၁၉၇၉ ခုနှစ်၊ တရားမကြီးမှု အမှတ်(၁၉၂) ဖြင့် ၁၉၇၉ ခုနှစ်၊ ဒီဇင်ဘာလ ၁၂ ရက်၌ တရားမကျင့်ထုံးဥပဒေပုဒ်မ(၉၂)အရ တိုင်းတရားရုံးမှ အတည်ပြုသည့် စီရင်ချက် အမိန့်ချမှတ်ထားပါသည်။

ဂေါပကအဖွဲ့သည် ဗိုလ်တထောင်ကျိုက်ဒေးအပ်ဆံတော်ဦးစေတီတော်ကြီးနှင့်တကွ သက်ဆိုင်ရာ ဗုဒ္ဓသန္တက ပစ္စည်းများအပါအဝင် ဗိုလ်တထောင်ဘိုးဘိုးကြီး၊ အစ်မတော်မြနန်းနွယ်တို့ကို အစွန့်ရှည်စွာတည်တံ့နိုင်မြဲစေရန် အလို့ငှာ စီမံခန့်ခွဲခြင်း၊ အကျိုးရှိစွာ အသုံးချခြင်း၊ ထိန်းသိမ်းခြင်း ဆောင်ရွက်ခြင်းများ ပြုလုပ်ရမည်ဖြစ်ပါသည်။

ထို့ကြောင့် ဗိုလ်တထောင်ကျိုက်ဒေးအပ်ဆံတော်ဦး စေတီတော်မြတ်ကြီး ပုံတော်အမျိုးမျိုးနှင့်တကွ သက်ဆိုင်ရာ ဗုဒ္ဓသန္တကပစ္စည်းများ၏ ပုံတော်အမျိုးမျိုး အပါအဝင် ဗိုလ်တထောင်ကျိုက်ဒေးအပ်ဆံတော်ဦးစေတီတော်ကြီး၏ ဘိုးဘိုးကြီးပုံတော်များ၊ အစ်မတော်မြနန်းနွယ်ပုံတော်များတို့ကို ငွေကြေးမယူခြင်းဖြင့်သော်လည်းကောင်း၊ ငွေကြေးဖြင့်သော်လည်းကောင်း ဂေါပကအဖွဲ့၏ ခွင့်ပြုချက်မရရှိဘဲ အခြားမည်သူ တစ်ဦးတစ်ယောက်မျှ တိုက်ရိုက်ဖြစ်စေ၊ သွယ်ဝိုက်၍ဖြစ်စေ၊ ထင်ယောင်ထင်မှား၍ဖြစ်စေ၊ ဆင်တူယိုးမှား၍ဖြစ်စေ ပြုလုပ်ဖော်ပြ သုံးစွဲ ထုတ်ဝေဖြန့်ချိခြင်းနှင့် ပိုစီယို ရုပ်ရှင် ရိုက်ကူးတင်ဆက်၍ ပြသခြင်းတို့ကို မပြုလုပ်ကြပါရန် သတိပေးထားမြဲဖြစ်ကြောင်း ကြေညာအပ်ပါသည်။

အကယ်၍ ဂေါပကအဖွဲ့၏ ကြေညာချက်အား မျက်ကွယ်ပြု၍ သတိပေးထားမြဲဖြစ်သည့် ကိစ္စရပ်များကို မလိုက်နာဘဲ လုပ်ကိုင်ဆောင်ရွက်မှုများ တွေ့ရှိရပါက လုပ်ကိုင်ဆောင်ရွက်သူ မည်သူမဆိုအား တည်ဆဲဥပဒေများနှင့်အညီ လိုအပ်သလို အရေးယူဆောင်ရွက်သွားမည်ဖြစ်ကြောင်း သတိပေးကြေညာအပ်ပါသည်။

ဂေါပကအဖွဲ့
ဗိုလ်တထောင်ကျိုက်ဒေးအပ်ဆံတော်ဦးစေတီတော်
ဆိပ်ကမ်းမြို့နယ်၊ ရန်ကုန်တိုင်းဒေသကြီး။

အထူးဝမ်းမြောက်ဂုဏ်ယူခြင်း

More & More ပလက်တီနမ်နှင့် စိန်ဆိုင်၏ တတိယနှင့် စတုတ္ထဆိုင်ဖြစ်သော ၅-၁၁-၂၀၁၅ ရက်တွင် မန္တလေးမြို့၊ ချမ်းမြသာစည်မြို့နယ်၌လည်းကောင်း၊ ၁၀-၁၂-၂၀၁၅ ရက်တွင် ပြည်လမ်း၊ တော်ဝင်စင်တာ၌လည်းကောင်း အောင်မြင်စွာ ဖွင့်လှစ်နိုင်ခဲ့ခြင်းအတွက် အထူးဂုဏ်ယူဝမ်းမြောက်ပါကြောင်းနှင့် အောင်မြင်ပါစေကြောင်း ဆုတောင်းမေတ္တာ ပို့သအပ်ပါသည်။

(နွယ်ရတီ)စိန်ဆိုင်
ဗိုလ်ချုပ်ဈေး

အသိပေးကြေညာခြင်း

ကျောက်မျက်ရတနာလုပ်ငန်းရှင်များအသင်း(မန္တလေး)အသင်းရုံး (၄)ထပ်အဆောက်အအုံ တည်ဆောက်ရန်အတွက် Architect ဒီဇိုင်းရေးဆွဲပေးနိုင်သော ဗိသုကာပညာရှင်များနှင့် တွေ့ဆုံဆွေးနွေးလိုပါသဖြင့် စိတ်ပါဝင်စားသော ပညာရှင်များသည် မိမိတို့၏နမူနာ Architect(Drawing) ပုံများယူဆောင်ပြီး ၁၀-၁-၂၀၁၆ ရက် နံနက် ၁၀ နာရီတွင် ကျောက်မျက်ရတနာလုပ်ငန်းရှင်များအသင်း(မန္တလေး)၊ ၃၄ လမ်း × ၈၅ လမ်းထောင့်၊ ချမ်းအေးသာစံမြို့နယ်၊ မန္တလေးမြို့သို့ လာရောက်တွေ့ဆုံပေးပါရန် အသိပေးကြေညာအပ်ပါသည်။

(စိတ်ပါဝင်စားသူ ပညာရှင်များသည် ၎င်းရက်မတိုင်မီ အသင်းရုံး ဖုန်း-၀၂-၂၄၇၇၉၊ ၀၂-၆၅၂၆၀ သို့ ကြိုတင်ဆက်သွယ်ပါရန်)

အဆောက်အအုံ ဆောက်လုပ်ရေးကော်မတီ
ကျောက်မျက်ရတနာလုပ်ငန်းရှင်များအသင်း(မန္တလေး)

ဒေါ်သီတာဦး
B.Com(Q), CPA, Dip IFR

LCCI I,II&III S3 / 2016 June Exam

Level - II (27 Dec စမည်)	Level - III (27 Dec စမည်)
(A) Sun 8:00-12:00 am	(A) Sat 2:00 - 8:00 pm
Accounting Excel	Sun 1:30 - 7:30 pm
(A) Mon-Tue 6:00 - 8:00 pm	(B) Fri - Sat 6:00 - 8:00 pm
	Sun 1:30 - 7:30 pm

No.(68), 5A၊ရန်ကုန်အင်းစိန်-လမ်းမ၊ စံရိပ်ငြိမ်မှတ်တိုင်၊ လှည်းတန်းအနီး။ Ph: 09-730 59553, 09-51 78297

ကျန်းမာသောဘဝကို ပိုင်ဆိုင်ရန်
ကျန်းမာအောင်နေထိုင်စားသောက်တတ်ဖို့
လွန်စွာအရေးကြီးပါသည်။ မိသားစုထမင်းဝိုင်းတွင်
အာဟာရပြည့်ဝသောဟင်းလျာများကို
ရွေးချယ်ချက်ပြုတ်လိုသော
အိမ်ရှင်မအမျိုးသမီးထုအားလုံးအတွက်

"မီးပိုချောင်သုံးအစားအစာများနှင့် ကျန်းမာရေး"

FAME Publishing House
ဖြန့်ချိရေး - FAME Publishing House
အမှတ်(၂၀)၊ မင်းကြီးမဟာမင်းခေါင်လမ်း၊ စက်မှုဇုန်(၃)၊ လှိုင်သာယာမြို့၊ ဖုန်း - ၀၁ - ၆၈၅၆၀၉၊ ၆၈၂၉၉၉၊ ၆၈၅၀၀၇
Fax: 95-1-680122, E-mail : marketing@famepharma.com, FAME Pharmaceuticals

၀၀၄ YIS ကျောင်းနှင့်
ILBC ကျောင်းအနီး
အတိုးပေးရန်မလို
၁၀နှစ်
ငွေချေစနစ်

UBC CONDOMINIUM
လစဉ် (၆သိန်း) ခန့်
25/26/27-Dec 2015
လှည်းတန်းစင်တာ
DEVELOPED BY
i GREEN

LOCATION MAP

ပဋ္ဌာန်းပစ္စည်းဆိုင်ရာ ဒိုက်ကာ ဘာဝနာကျင့်စဉ်သင်တန်း

ဝိပဿနာဘာဝနာကို အခြေခံကျနစွာ ကျင့်သုံးအားထုတ်လိုသော မေ့မယောဂီသူတော်စင်တို့အတွက် မေ့မစာပေသင်တန်းနည်းပြ ဆရာတော် အရှင်ဣန္ဒြိယ(သျှင်မိုးဝေ)က ၉-၁-၂၀၁၆ ရက်(စနေနေ့) မှစ၍ (အပါတ်စဉ်-စနေ၊ တနင်္ဂနွေ)တို့တွင် ရှင်သာမဏောမေ့ဗိမာန်၊ အာဇာနည်လမ်း၊ ဗဟန်းမြို့နယ်၌ နံနက် ၈း၃၀ နာရီမှ ၁၀း၃၀ နာရီ အထိ စာတွေ့လက်တွေ့ မေ့ဒါနသင်ကြား ပို့ချပေးမည်ဖြစ်ပါ၍ မည်သူမဆို တက်ရောက်သင်ယူကာ ဘာဝနာကုသိုလ်ပွားနိုင်ပါကြောင်း အသိပေးနှိုးဆော်အပ်ပါသည်။

ဖုန်း-၀၁-၃၈၇၃၃၆၀

ကျိုက်ထော် အထက(ယခင်)အလကတွင် တာဝန်ထမ်းဆောင်ခဲ့သော ဆရာ၊ ဆရာမကြီးများ (ဆဌမအကြိမ်)အာစရိယပူဇော်ပွဲဖိတ်ကြားလွှာ

ရန်ကုန်တိုင်းဒေသကြီး၊ ကော့မှူးမြို့နယ်၊ အ. ထ. က ကျိုက်ထော် (ဆဌမအကြိမ်) အာစရိယပူဇော်ပွဲကို ကျောင်းသား/သူဟောင်းများနှင့် မျိုးဆက်သစ် ကျောင်းသား/သူများအားလုံး စုံစုံညီညီကြွရောက်ကြပါရန် ဖိတ်ကြားအပ်ပါသည်။

နေ့ရက် - ၃-၁-၂၀၁၆ ရက်(တနင်္ဂနွေနေ့)

နေရာ - အ. ထ. က(ကျိုက်ထော်)

အလှူငွေထည့်ဝင်လိုပါက -

ဦးစံမြင့် ၀၉-၅၀၆၆၄၄၅၊ ဦးစောလွင် ၀၉-၄၃၀၈၀၇၀၄၊ ဒေါ်သန်းသန်းရီ ၀၉-၂၅၄၀၀၃၀၆၇၊ ကိုကျော်သူ ၀၉-၄၂၀၁၅၃၃၆၀၊ ကိုသန်းတိုးအောင် ၀၉-၇၉၀၁၃၈၃၃၅ တို့ထံတွင် ဆက်သွယ်လှူဒါန်းနိုင်ပါသည်။

မြန်မာနိုင်ငံကျန်းမာရေးမှူးအသင်း

(၁၂)ကြိမ်မြောက်ညီလာခံ(၂၀၁၅)
သူနာပြုတတ္တသိုလ်၊
အစည်းအဝေးခန်းမ၊ ရန်ကုန်
(၁၆-၁-၂၀၁၆)မှ(၁၇-၁-၂၀၁၆)အထိ

စိန်နန်းတော်
Diamonds & Fine Jewelry

HAPPY NEW YEAR PROMOTION

14th December 2015 to 31st January 2016

Special Discounts

5% - 30% off

Grand Lucky Draw Program

Grand Prize ငွေသား ကျပ်သိန်း (၁၀၀)

- ငွေသား ကျပ် (၂၅) သိန်း
- ငွေသား ကျပ် (၁၀) သိန်း
- ငွေသား ကျပ် (၃) သိန်း - ၅ ဆု
- ငွေသား ကျပ် (၂) သိန်း - ၁၀ ဆု
- ငွေသား ကျပ် (၁) သိန်း - ၁၅ ဆု

Grand Lucky Draw ... Myanmar Plaza (HAGL) Promotion Area ...

ဖုတ်ချင်းပေါက်ချက်ချင်းယူ ဖလားပေါက်စမ်းမဲအစီအစဉ်

(၁) စိန်နားကပ် (၅) ရံ
(၂) စိန်ဆွဲသီး (၁၀) လုံး
(၃) စိန်လက်စွပ် (၁၅) ကွင်း
(၄) ရွှေဆိုင်ခြား (၁၀၀) ခြား
(၅) ပယင်တိုနားကပ်၊ ဆွဲသီး၊ လက်စွပ် အမယ် (၂၀၀) နှင့်
အခြားအလှကုန်ပစ္စည်းလက်ဆောင်များစွာ

စိန်ရောင်းစိန်ဝယ်များ၏ Promotion အစီအစဉ်များ လာရောက်ကြည့်ရှုကြပါရန် ဖိတ်ကြားအပ်ပါသည်။

Main Branch - No. 663/665 Mahabandoola Road, Between Latha St & 20th St, Yangon Ph: 01-371944, 01-371454, 01-371425

Branches - Taw Win Center, Junction Square Shopping Center, Gamone Pwint (Ga Bar Aye), Ocean Supercenter (Shwe Gone Daing), Myanmar Plaza (HAGL)

http://www.seinnandaw.com info@seinnandaw.com facebook.com/seinnandaw Online Shopping Hotline - 09 42500 8475

ကုန်အမှတ်တံဆိပ် အမည်အမှတ်အသားမူပိုင်ဖြစ်ကြောင်း အသိပေးကြေညာချက်

ရန်ကုန်တိုင်းဒေသကြီး၊ ဗဟန်းမြို့နယ်၊ ကမ္ဘာအေးဘုရားလမ်း၊ အမှတ်(၁၂၆-A)တွင် ကုမ္ပဏီရုံးခန်း ဖွင့်လှစ်ထားသော "အာဗင်တင်းလီမိတက်" "AVENTINE LIMITED." (ကုမ္ပဏီမှတ်ပုံတင်အမှတ်-၅၄၁၅/ ၂၀၁၃-၂၀၁၄) သည် အောက်တွင်ဖော်ပြထားသော ကုန်အမှတ်တံဆိပ်အမည်အမှတ်အသားကို တစ်ဦးတည်းမူပိုင်အဖြစ် တရားဝင်သုံးစွဲ အသုံးပြုရန်အတွက် ရန်ကုန်မြို့စာချုပ်စာတမ်းများမှတ်ပုံတင်ရုံးတွင် မှတ်ပုံတင်စာချုပ်အမှတ် (၁၅၆၅၁/ ၂၀၁၅)ဖြင့် မှတ်ပုံတင်သွင်းပြီး ဖြစ်ပါသည်။

အထက်တွင် ကပ်နှိပ်ဖော်ပြထားသည့် **အာဗိုဗိုလာ** ကုန်အမှတ်တံဆိပ်အမည်အမှတ်အသားသည် "အာဗင်တင်းလီမိတက်" "AVENTINE LIMITED."က မိမိ၏ကိုယ်ပိုင်ဉာဏ်ဖြင့် ကနဦးတီထွင် အသုံးပြုထားသည့် ကုန်တံဆိပ်အမည် အမှတ်အသားဖြစ်ပြီး ယင်းကုန်တံဆိပ်အမည် အမှတ်အသားဖြင့် ထုတ်လုပ်လျက်ရှိသော လယ်ယာလုပ်ငန်းနှင့် စိုက်ပျိုးရေးလုပ်ငန်းသုံး ဓါတ်မြေဩဇာနှင့် ဓါတုပစ္စည်း၊ အရည်ဖျော်ဖြစ်ပေါင်းများ၊ Compound Fertilizer များ၊ ဓါတ်မြေဩဇာအမျိုးမျိုး၊ သီးနှံမျိုးစုံကာကွယ်ဆေးအမျိုးမျိုး၊ မျိုးစေ့နှင့် စိုက်ပျိုးသီးနှံများအတွက် မြေဩဇာ၊ ပိုးသတ်ဆေး၊ ပေါ်မုန်း၊ မှိုသတ်ဆေး၊ ပေါင်းသတ်ဆေးအမျိုးမျိုး၊ သိုလှောင်သီးနှံများအတွက် သိုလှောင်ဆေးအမျိုးမျိုး၊ ဓာတုဗေဒဆေးပစ္စည်းအမျိုးမျိုး စသည်တို့ကို အမျိုးကျရောစပ်ခြင်း၊ ထုပ်ပိုးခြင်း၊ ပြန်လည်ထုပ်ပိုးခြင်း၊ ရောနှောခြင်း၊ ဖြန့်ဖြူးရောင်းချခြင်း စသည့်လုပ်ငန်းကို ရန်ကုန်မြို့နှင့် တကွ ပြည်ထောင်စုသမ္မတ မြန်မာနိုင်ငံတော်တစ်ဝန်းလုံးတွင်သုံးစွဲအသုံးပြုသွားမည်ဖြစ်ပါသည်။ ထို့ပြင် ယင်းလုပ်ငန်းများတွင် အသုံးပြုသည့် ထုပ်ပိုးပစ္စည်းအမျိုးမျိုးဖြစ်သောပလတ်စတစ်အိတ်၊ စက္ကူအိတ်၊ ဂုန်နီအိတ်၊ ချည်ချောအိတ်၊ စက္ကူပုံး၊ ပါဆယ်ထုပ် စသည့်ထုပ်ပိုးပစ္စည်းအမျိုးမျိုးနှင့် ဆိုင်းဘုတ်၊ ဘလောက်၊ ကြော်ငြာ၊ တံဆိပ်တုံး၊ ငွေပြေစာဖြတ်ပိုင်း၊ အသားတံဆိပ် အစရှိသည်တို့အပေါ်တွင်လည်း ယင်းကုန်အမှတ်တံဆိပ်အမည် အမှတ်အသားကို အရောင်အမျိုးမျိုး၊ အရွယ်အစားအမျိုးမျိုး၊ ပုံသဏ္ဌာန်အမျိုးမျိုးဖြင့် ရေးဆွဲ၍ ရိုက်နှိပ်၍၊ ကပ်နှိပ်၍ အသားတံဆိပ်ပြုလုပ်၍ သုံးစွဲ အသုံးပြုသွားမည်ဖြစ်ပါသည်။

သို့ဖြစ်ပါ၍ အထက်ဖော်ပြပါ ကုန်အမှတ်တံဆိပ်အမည်အမှတ်အသားကို "အာဗင်တင်းလီမိတက်" "AVENTINE LIMITED." မှတစ်ပါး အခြားသူတစ်ဦးတစ်ယောက်ကဖြစ်စေ၊ အများကဖြစ်စေ၊ အသင်းအဖွဲ့ကုမ္ပဏီတစ်ခုခုကဖြစ်စေ၊ အများကဖြစ်စေ၊ ဆင်တူယိုးမှားသော်လည်းကောင်း၊ ပုံတူထင်ယောင်ထင်မှားသော်လည်းကောင်း၊ အားလုံးကိုဖြစ်စေ၊ တစ်စိတ်တစ်ဒေသကိုဖြစ်စေ၊ တိုက်ရိုက်ဖြစ်စေ၊ သွယ်ဝိုက်၍ဖြစ်စေ၊ တုပပြုလုပ်သုံးစွဲ အသုံးပြုပါက တရားမကြောင်းအရဖြစ်စေ၊ ရာဇဝတ်ကြောင်းအရဖြစ်စေ၊ ဥပဒေနှင့်အညီ တရားစွဲဆို အရေးယူခြင်းခံရမည်ဖြစ်ကြောင်း အများသိစေရန် ကြေညာအပ်ပါသည်။

"အာဗင်တင်းလီမိတက်" "AVENTINE LIMITED." ၏ လွှဲအပ်ညွှန်ကြားချက်အရ-

ဦးတင်ယု၊ တရားလွှတ်တော်ရှေ့နေ (စဉ်-၁၆၉၈)

အမှတ်(၂၉)(တထပ်)(၃၅)လမ်းအောက်လမ်းကျောက်တံတားမြို့နယ်၊ရန်ကုန်မြို့။ Ph-၀၁-၂၅၃၂၆၅

PHP & MySQL ကိုအသုံးပြု၍ Web Application ရေးသားလိုသူများအတွက်

Dynamic Web Application Development Course

ဤသင်တန်းတွင် PHP Fundamental Techniques, Object Oriented Techniques နှင့် Database Accessing Techniques များအပြင် Client Side Techniques များဖြစ်သော HTML, CSS, Javascript တို့ကိုပါ လေ့လာ သင်ကြားရမည်ဖြစ်သည်။

PHP သည် Web Application များရေးသားရာတွင် အသုံးပြုသော စွမ်းအားပြည့်ဝသည့် Programming Language တစ်ခုဖြစ်ပြီး MySQL မှာ ကမ္ဘာပေါ်တွင် အထင်ရှားဆုံး Open Source Database တစ်ခုဖြစ်ပါသည်။

သင်တန်းပြီးဆုံးပါက မိမိလေ့လာခဲ့သည့် Technologies များကို ... Apply လုပ်နိုင်သည်ကို သိရှိနိုင်စေရန် Project တစ်ခု လုပ်ဆောင်ရမည်ဖြစ်သည်။

Enroll Now!
09-862 8806, 01-504632

GUSTO
Institute of Information Technology

289(A), Pyay Road, Sanchaung Tsp, Yangon.

ပေါ့ပါးလွယ်ကူသည့်... FIRE.Safe မီးသတ်ဆေးဘူး

ဆက်သွယ်ရန်ဖုန်း- 09 440 444444. 09 458 222222

အမြို့မြို့အနယ်နယ်ရှိ Super Market ၊ကုန်တိုက် နှင့် စတိုးဆိုင်ကြီးများတွင်ဝယ်ယူရရှိနိုင်ပါသည်။

ကန့်ကွက်နိုင်ကြောင်းကြော်ငြာ

... ဖြိုးမြင့်ထက်နှင့်မြေစီမံခန့်ခွဲမှုဌာန
ရန်ကုန်မြို့တော်စည်ပင်သာယာရေးကော်မတီ

ကန့်ကွက်နိုင်ကြောင်းကြော်ငြာစာ

ရန်ကုန်မြို့၊ တာမွေမြို့နယ်၊ တာမွေကြီး(ခ)ရပ်ကွက်၊ ကျိုက္ကဆံအဆောင်မြင့် အိမ်ရာ၊ တိုက်အမှတ်(C) အခန်းအမှတ် (၀၀၂)ကို Asia World ကုမ္ပဏီထံမှ ဝယ်ယူထားသူ ဒေါ်ဝင်းမွေး၊၁၂/သဃက(နိုင်)၀၂၁၃၄၅၂က စုပေါင်းပိုင်ဆိုင်ခွင့်မှတ်ပုံတင်စာအုပ်ထုတ်ယူ ခွင့်ပြုပါရန် လျှောက်ထားလာပါသည်။ ခွင့်ပြုရန်မသင့်ကြောင်း ကန့်ကွက်လိုပါက ကြော်ငြာသည့်ရက်မှ (၁၄)ရက်အတွင်း အထောက်အထားအပြည့်အစုံဖြင့် တင်ပြကန့်ကွက်နိုင်ပါသည်။

အိမ်ရာဖွံ့ဖြိုးရေးဌာနခွဲ
မြို့ပြနှင့်အိမ်ရာဖွံ့ဖြိုးရေးဦးစီးဌာန

ကြော်ငြာစာ

... ကန့်ကွက်နိုင်ပါသည်။

မြို့ပြစီမံကိန်းနှင့်မြေစီမံခန့်ခွဲမှုဌာန
မန္တလေးမြို့တော်စည်ပင်သာယာရေးကော်မတီ

ဆွာမြို့ (အထက)ကျောင်းသား/သူဟောင်းများ၏ သတ္တမအကြိမ်မြောက် အာစရိယပူဇော်ပွဲ

ရေတာရှည်မြို့နယ်၊ ဆွာ(အထက) ကျောင်းသား/ကျောင်းသူဟောင်းများ၏ သတ္တမအကြိမ် အာစရိယပူဇော်ပွဲကို ၂၀၁၆ခုနှစ်၊ ဇန်နဝါရီလ ၃ရက်(တနင်္ဂနွေနေ့) နံနက် ၉နာရီတွင် ဆွာ(အထက)ကျောင်းခန်းမ၌ ကျင်းပမည်ဖြစ်ပါ၍ ဆွာမြို့ (အထက)တွင် တာဝန်ထမ်းဆောင်ခဲ့ကြသော အသက်(၆၀)ပြည့် အငြိမ်းစား ဆရာ/ဆရာမကြီးများနှင့် ကျောင်းသား/ကျောင်းသူဟောင်းများ (ဖိတ်စာရသည်ဖြစ်စေ၊ မရသည်ဖြစ်စေ) မပျက်မကွက် တက်ရောက်ကြပါရန် လေးစားစွာဖိတ်ကြားအပ်ပါသည်။

အလှူငွေများကို အောက်ပါဖုန်းနံပါတ်များသို့ ဆက်သွယ်လှူဒါန်းနိုင်ပါသည်။

ကိုမြင့်အေး	- ၀၉-၂၅၂၂၂၆၀၄၃
ကိုမြင့်လှိုင်	- ၀၉-၂၅၄၄၅၇၅၇၅
ကိုသန်းတင့်ဦး	- ၀၉-၄၂၈၁၇၅၂၆၈
ကိုဖိုးဂျောက်	- ၀၉-၅၁၉၅၃၉၃
ဒေါ်အေးအေးသိန်း	- ၀၉-၂၅၀၄၀၁၄၀၇
ဒေါ်ဥမ္မာဦး	- ၀၉-၄၂၈၁၄၀၂၃၈
ဒေါ်တင်တင်အေး	- ၀၉-၅၀၅၀၉၅၆
ဒေါ်မိမိငြိမ်း(TRI)လက်ဖက်ရည်ဆိုင်	- ၀၉-၄၂၈၁၂၁၆၃၉

အမည်ပြောင်း

အဖ ဦးအုန်းသန်း[၇/ပတန(နိုင်)၀၀၅၇၈၈]၏ သမီးဖြစ်သူ (မြို့မ) အထက၊ တိုက်ကြီး မြို့နယ်၊ Grade-8(D) တွင် ပညာသင်ကြားနေသော မဂျူလိုင်ချွေ့လီအား မခင်မြင့်မိုရ်မြတ် ဟုပြောင်းလဲခေါ်ဆိုပါရန်။

မခင်မြင့်မိုရ်မြတ်

ဖြည့်စွက်ဖတ်ရှုပါရန်

[illegible]

စက်မှုအင်ဂျင်နီယာကျောင်းသားကျောင်းသူဟောင်းများ(၁၉၆၇-၇၃) မြတ်ဆရာပူဇော်ပွဲနှင့်တွေ့ဆုံပွဲအခမ်းအနားဖိတ်ကြားခြင်း

စက်မှုတက္ကသိုလ်ကြီးမှ မွေးဖွားပေးခဲ့သော တစ်အူထုံ့ဆင်း ပညာညီရင်းအစ်ကို မောင်နှမများ၏ **တစ်နှစ်လျှင်တစ်ကြိမ်သာရရှိနိုင်သည့် တွေ့ဆုံပွဲနှင့် ကျေးဇူးရှင်ဆရာကြီးများအား ပူဇော်ကန်တော့ပွဲ**ကို အမိတက္ကသိုလ်ကြီး တွင် ကျင်းပပြုလုပ်မည်ဖြစ်ပါ၍ မပျက်မကွက်ကြွရောက်နိုင်ပါရန် နှိုးဆော်အကြောင်းကြား သတင်းကောင်းပါးအပ်ပါသည်။

အခမ်းအနားကျင်းပမည့်နေ့	- **၂၀၁၆ခုနှစ်ဇန်နဝါရီလ၁၀ရက်(တနင်္ဂနွေနေ့)**
အခန်းအနားကျင်းပမည့်နေရာ	- ရန်ကုန်နည်းပညာတက္ကသိုလ်စုဝေးခန်းမ (Assembly Hall)
အခန်းအနားကျင်းပမည့်အချိန်	- နံနက် ၉း၀၀ နာရီမှ ၁၂း၀၀ နာရီ

မြတ်ဆရာပူဇော်ပွဲအလှူငွေများကို ဗိုလ်မှူးကြီး ခင်မောင်လတ်(ငြိမ်း) ၀၉-၅၁၅၂၈၂၁၊ ဦးလှဝင်း ၀၉-၅၁၉၇၆၂၁၊ ဦးအောင်မောင်း ၀၉-၅၁၂၆၂၇၆၊ ဒေါ်စန်းရီ ၀၉-၅၁၁၈၅၂၀ ၊ ဦးဇော်ဝင်း ၀၉-၅၁၄၈၇၉၀၊ ဦးကျော်စိန် ၀၉-၈၆၁၅၆၉၁၊ ဦးသန်းချို ၀၉-၅၁၇၆၆၃၆၊ ဦးကြင်မော် ၀၉-၅၁၄၃၆၉၉၊ ဦးစိုးမြင့် ၀၉-၅၀၁၀၅၂၉ တို့ထံသို့ ဆက်သွယ်ပေးပို့လှူဒါန်းနိုင်ပါသည်။

ESTATE MYANMAR ENTERPRISE LTD.

Vacancy Announcement

1. **Assistant Sales Manager** — M/F (2) Posts
Sales & Marketing (သို့) ဝန်ဆောင်မှုလုပ်ငန်းများတွင် အတွေ့အကြုံ အနည်းဆုံး (၂) နှစ်ရှိသူ ဖြစ်ရမည်။ အင်္ဂလိပ်စကား ကျွမ်းကျင်စွာပြောဆိုနိုင်သူ ဖြစ်ရမည်။ ဂျပန်စကားတတ်ကျွမ်းသူ၊ ကားမောင်းတတ်သူ ဦးစားပေးမည်။
2. **Sales Executive** — M/F (4) Posts
Sales & Marketing ပိုင်း အတွေ့အကြုံရှိသူ ဖြစ်ရမည်။ အင်္ဂလိပ်စကား (သို့) ဂျပန်စကားတတ်ကျွမ်းသူ ဦးစားပေးမည်။
3. **Customer Relations Executive** — F (2) Posts
ရုပ်ရည်သန့်ပြန့်၍ သွက်လက်သူ၊ လူအများနှင့်ဆက်ဆံရေး ကောင်းမွန်သူ ဖြစ်ရမည်။ အင်္ဂလိပ်စကား (သို့) တရုတ်စကား တတ်ကျွမ်းသူ ဦးစားပေးမည်။
4. **Assistant Sales Executive** — M/F (4) Posts
စကားပြောကောင်း၍ သွက်လက်သူ၊ အိမ်ခြံမြေ စိတ်ဝင်စားသူ ဖြစ်ရမည်။ အတွေ့အကြုံမရှိသူများလည်း လျှောက်ထားနိုင်သည်။
5. **Assistant Admin Executive** — F (4) Posts
Computer အခြေခံအသုံးပြုနိုင်သူ၊ သွက်လက်ယဉ်ကျေး၍ သင်ယူလိုစိတ်ရှိသူ ဖြစ်ရမည်။
6. **Assistant Accountant** — F (1) Post
LCCI Level II (or) III နှင့် စာရင်းဇယားများကို ထိရောက်စွာ ကိုင်တွယ်နိုင်သူ ဖြစ်ရမည်။ လုပ်ငန်းအတွေ့အကြုံရှိသူ ဦးစားပေးမည်။
7. **Driver** — M (2) Posts
လိုင်စင်နှင့် လုပ်သက်အနည်းဆုံး (၃) နှစ်ရှိရမည်။ ရန်ကုန်မြို့လမ်းများအား ကျွမ်းကျင်စွာ မောင်းနိုင်ရမည်။
8. **Security** (လုံခြုံရေး) — M (2) Posts
အသက် (၂၅) နှစ်မှ (၅၅) နှစ်အတွင်း ကျန်းမာဖျတ်လတ်သူ ဖြစ်ရမည်။ အနိမ့်ဆုံး ပညာအရည်အချင်း အလယ်တန်း ရှိရမည်။ အကျင့်စာရိတ္တ ကောင်းမွန်သူ၊ နေ့ညအချိန်မရွေး အလုပ်ဆင်းနိုင်သူ ဖြစ်ရမည်။

* ကုမ္ပဏီမှ Training များကို ကောင်းစွာတက်ရောက် သင်ကြားနိုင်သူဖြစ်ရမည်။ လစာအပြင် Commission နှင့် Bonus များခံစားခွင့်ရှိသည်။ ကားကြို/ပို့ စီစဉ်ပေးပါသည်။

ရုံးချုပ် - အမှတ် (၈၂)၊ သံလွင်လမ်းမ၊ ဝင်ဒါမီယာ၊ ဗဟန်းမြို့နယ်၊ ရန်ကုန်မြို့။
09-43157571, 09-43157572, 09-977121210, 09-977121214

နီလာထွန်း
အင်္ဂလိပ်စာအထူးသင်တန်းများ

- CAE, FCE, PET, KET ဖြေဆိုလိုသူများ
- IELTS ဖြေဆိုလိုသူများ
- အထွေထွေသုံးအင်္ဂလိပ်စာသင်တန်းများကို အခြေခံအဆင့်မှ အဆင့်မြင့်သင်တန်းအထိ တတ်ကျွမ်းလိုသူများ
- Business English သင်တန်းတက်ရောက်လိုသူများကို စနစ်တကျကျွမ်းကျင်ပိုင်နိုင်စွာ သင်ကြားပေးနေပါသည်။

ဆက်သွယ်ရန်ဖုန်း-၀၉-၅၄၁၂၆၄၃၊ ၀၉-၂၅၄၂၈၂၃၉၇
နီလာထွန်း
M.Ed (ELT) (Plymouth University, UK), BA(English), Dip in ELTM,Dip in TEFL, FCLT(British Council)
Ex-tutor of SOAS University, London, UK

ဆောင်းသဇင်

(ပညာဒါန စက်ချုပ်သင်တန်း)
အမှတ်စဉ် (၁၁)
သင်တန်းသူများ ခေါ်ယူခြင်း

အခြေခံစက်နှင်းမှ အစပြု၍ အင်္ကျီ၊ စကတ်၊ ဘောင်းဘီ၊ ဒီဇိုင်းအမျိုး (၂၀) ကျော်တို့ကို အချိန်တိုတိုအတွင်း တတ်မြောက်စေရန် ကုသိုလ်ပြုလိုသော စေတနာဖြင့် သင်ကြားပို့ချပေးပါမည်။ တစ်ပါတ် (၂)ရက် (၃)လပြတ် (၂၃-၁-၂၀၁၆) ရက် စတင်ဖွင့်လှစ်ပါမည်။

တန်းခွဲများ(စနေ၊ တနင်္ဂနွေ)	
နံနက် ၉း၀၀ နာရီမှ	၁၁း၀၀နာရီထိ
နံနက် ၁၁း၃၀ နာရီမှ	၁း၃၀နာရီထိ
မွန်းလွဲ ၂း၀၀ နာရီမှ	၄း၀၀နာရီထိ
ညနေ ၄း၃၀ နာရီမှ	၆း၃၀နာရီထိ

လူဦးရေကန့်သတ်ထားပါသည်။
ဆိုင်အမှတ်(၉) မြကန်သာအိမ်ရာ၊ ကမာရွတ်မြို့နယ်၊ ရန်ကုန်မြို့။ ဆင်ရေကျင်းမှတ်တိုင်အနီး
ဖုန်း-၀၉၃၁၁၃၈၈၂၆၅၊ ၀၉၂၅၈၉၉၉၆၆၁၈

MK LAND CO.,LTD
အိမ်ခြံမြေနှင့်အထွေထွေအကျိုးဆောင် ကုမ္ပဏီလီမိတက်

ကျွန်တော်တို့ကုမ္ပဏီမှ ပြည်လမ်းပေါ်ရှိ **ရွှေဟင်္သာတာဝါ**တွင် နိုင်ငံခြားသားဧည့်သည်များအတွက် အခန်းများအမြန်ငှားလိုပါသည်။ ငှားရမ်းလိုသည့် အခန်းပိုင်ရှင်များ အမြန်ဆုံးဆက်သွယ်နိုင်ပါသည်။
Ph:09-421160689, 09-250778166,09-254250313

ဘိုကလေး အထက(၁)
(၁၅)ကြိမ်မြောက်အာစရိယပူဇော်ပွဲဖိတ်ကြားလွှာ

ဘိုကလေးမြို့၊ အထက(၁)၏ သက်ပြည့်အငြိမ်းစား ဆရာကြီး/ဆရာမကြီးများ၏ (၁၅)ကြိမ်မြောက် အာစရိယပူဇော်ပွဲကို ၂၀၁၆ ခုနှစ်၊ ဇန်နဝါရီလ ၂ရက်၊ ညနေ ၄း၀၀ နာရီ၌ အထက(၁) မြက်ခင်းပြင်တွင် ကျင်းပပြုလုပ်မည်ဖြစ်ပါသဖြင့် ဆရာကြီး/ဆရာမကြီးများနှင့် ကျောင်းသား /သူဟောင်းများအား လေးစားစွာဖိတ်ကြားအပ်ပါသည်။

အာစရိယပူဇော်ပွဲသို့ အလှူငွေများပါဝင်လှူဒါန်းလိုပါက

ဦးလှသန်းဦး (နာယက)	၀၉-၅၀၅၄၆၇၃
ဦးတင်မောင်ပြုံး(နာယက)	၀၉-၄၂၂၅၃၆၇၂၄
ဦးဝင်းနိုင်စိုး (ဥက္ကဋ္ဌ)	၀၉-၃၆၂၁၈၃၂၇
ဒေါ်နီလာအောင် (ဘဏ္ဍာရေးမှူး)	၀၉-၈၅၉၅၁၀၀
ဦးစံမင်းအောင် (အတွင်းရေးမှူး)	၀၉-၂၅၄၃၃၄၃၅၇

ထိုတွင်လည်းကောင်း၊ ဘိုကလေးကမ္ဘောဇဘဏ်ခွဲ ငွေစာရင်းအမှတ် 0801220003774 သို့ ဆက်သွယ်လှူဒါန်းနိုင်ပါသည်။

အဝေးရောက်ဆရာကြီး/ဆရာမကြီးများလိုက်ပါနိုင်ရန် ဘိုကလေးမြို့နယ်အသင်းတိုက် (လမ်းမတော်မြို့နယ်၊ ဘုန်းကြီးလမ်း) ရှေ့မှ ၂-၁-၂၀၁၆ (စနေနေ့)နံနက် ၇း၀၀ နာရီတွင် ကြိုပို့ကား စီစဉ်ထားရှိပါသည်။

ကျင်းပရေးဦးစီးကော်မတီ

အိတ်ဖွင့်တင်ဒါခေါ်ယူခြင်း

၁။ စစ်ကိုင်းတိုင်းဒေသကြီးအတွင်း ကျေးလက်ဒေသဖွံ့ဖြိုးတိုးတက်ရေးဦးစီးဌာန၊ ၂၀၁၅-၂၀၁၆ ဘဏ္ဍာရေးနှစ် ရန်ပုံငွေဖြင့် ဆောက်လုပ်ရေးဝန်ကြီးဌာန၊ တံတားဦးစီးဌာန တံတားအထူးအဖွဲ့(၂)မှ တာဝန်ယူဆောင်ရွက်မည့် ကလေးမြို့နယ်၊ ဟံသာဝတီ-ကျောက်ဆည်လမ်းပေါ်ရှိ မြစ်သာမြစ်ကူး ကြိုးတံတားတည်ဆောက်ခြင်းလုပ်ငန်းအတွက် လိုအပ်သောအောက်ဖော်ပြပါ ပစ္စည်းများအား လုပ်ငန်းခွင်အရောက် မြန်မာကျပ်ငွေဖြင့် ဝယ်ယူလိုပါသည်။

စဉ်	ပစ္စည်းအမျိုးအစား	ရေတွက်ပုံ
၁	ဘိလပ်မြေ	Ton
၂	သံချောင်းလုံးရှယ်စုံ	M-Ton
၃	စက်သုံးဆီ(ဒီဇယ်)	Gal
၄	မြစ်ကျောက်စရစ်/Chipping	Sud
၅	မြစ်သဲ	Sud
၆	တောသစ်ရှယ်စုံ	Ton
၇	ဘင်တိုနိုက်	Ton

တင်ဒါလျှောက်လွှာပိတ်မည့်ရက်- (၂၉-၁၂-၂၀၁၅)
တင်ဒါဖွင့်ပွဲကျင်းပမည့်ရက်- (၃၀-၁၂-၂၀၁၅)
တင်ဒါဖွင့်ပွဲကျင်းပမည့်နေရာ- ကလေးခရိုင်လက်ထောက်ညွှန်ကြားရေးမှူးရုံး၊ ကလေးမြို့။

၂။ တင်ဒါပုံစံနှင့် အသေးစိတ်အချက်အလက်များကို ကလေးခရိုင်လက်ထောက်ညွှန်ကြားရေးမှူးရုံးနှင့် တံတားအထူးအဖွဲ့(၂)၊ ဒု-ညွှန်ကြားရေးမှူးရုံး၊ မုံရွာမြို့တို့တွင် (၂၃-၁၂-၂၀၁၅) ရက်နေ့မှစ၍ ရုံးချိန်အတွင်း ဝယ်ယူနိုင်ပါသည်။

တင်ဒါစိစစ်ရွေးချယ်ရေးကော်မတီ
ဖုန်း-၀၉-၆၄၇၂၆၅၂၊ ၀၉-၂၆၅၃၀၁၁၀၀၊ ၀၉-၂၆၃၆၈၀၆၉၆၊ ၀၉-၄၃၀၅၆၁၆၅

တရားဝင်ဇနီးအဖြစ်မှစွန့်လွှတ်ခြင်း

ကျွန်တော် ဦးသန်းထွဋ်ဦး [၁၂/သကတ(နိုင်)၁၂၆၈၉၃](အဖ-ဦးမြငြိမ်း)၏ဇနီးဖြစ်သူ ဒေါ်သူဇာဝင်း[၁၂/မဂဒ(နိုင်)၁၁၇၉၀၁](အဖ-ဦးစန်းနွယ်)သည် ခင်ပွန်းဖြစ်သူ ခွင့်မလွှတ်နိုင်သော ကိစ္စရပ်များကို အကြိမ်ကြိမ်ပြုလုပ်ပြီး မိမိသဘောဆန္ဒအရ နေအိမ်မှဆင်းသွားပါသဖြင့် တရားဝင်ဇနီးအဖြစ်မှ စွန့်လွှတ်လိုက်ပါကြောင်းနှင့် နောက်နောင်တွင် ၎င်းနှင့်ပတ်သက်သည့်ကိစ္စအဝဝအား လုံးဝတာဝန်ယူဖြေရှင်းပေးမည်မဟုတ်ပါကြောင်း အများသိစေရန်ကြေညာအပ်ပါသည်။

ဦးသန်းထွဋ်ဦး[၁၂/သကတ(နိုင်)၁၂၆၈၉၃]

ဦးနေဝင်း[၁၂/သကတ(နိုင်)၁၂၈၈၆၉]နှင့် အများသိစေရန်ကြေညာခြင်း

ရန်ကုန်မြို့၊ သာကေတမြို့နယ်၊ (၁)ရပ်ကွက်၊ ထူပါရုံ(၈)လမ်းအနောက်၊ အမှတ်(၉၅၁-ခ) အတွင်းရှိ အလျား(၁၈' ၆")၊ အနံ(၆၀')၊ ဧရိယာ(၀. ၀၂၆၅)ဧက၊ စတုရန်းပေ(၁၁၅၄. ၁၂)ရှိ မြေကွက်နှင့်တကွ ယင်းမြေပေါ်ရှိ အဆောက်အအုံအပါအဝင် အကျိုးခံစားခွင့်အရပ်ရပ်တို့ကို အမည်ပေါက်ပိုင်ရှင်ဖြစ်သည့် ဦးထွန်းထွန်း[၁၂/သကတ(နိုင်)၀၉၉၆၄၂]သည် ဦးနေဝင်း[၁၂/သကတ(နိုင်)၁၂၈၈၆၉]နှင့်အတူ မိမိပိုင် အဆိုပါမြေကွက်အပေါ် အခန်းပေးအခန်းယူစနစ်ဖြင့် (၆)ထပ်တိုက် (RC)ဆောက်လုပ်ရန် နှစ်ဦးသဘောတူ ကတိစာချုပ်ကို ၅-၁၁-၂၀၁၄ရက်၌ချုပ်ဆိုခဲ့သော်လည်း ကန်ထရိုက်တာ ဦးထွန်းထွန်းအနေဖြင့် သတ်မှတ်ထားသော (၁၅)လအတွင်း အပြီးဆောက်လုပ်နိုင်ခြင်းမရှိသောကြောင့် ၁၁-၈-၂၀၁၅ရက်တွင် အဆိုပါစာချုပ်ကို ပယ်ဖျက်ပြီးဖြစ်ပါသည်။ ဦးနေဝင်းအား လွှဲအပ်ခဲ့သော အထူးကိုယ်စားလှယ်လွှဲစာ(SPအမှတ် ၄၇၄၄/၁၄) ကိုလည်း ယနေ့မှစ၍ ရုပ်သိမ်းလိုက်သည်။ သို့ဖြစ်သောကြောင့် အဆိုပါမြေအပေါ် သို့ ယနေ့ကြေညာသည့်နေ့မှစ၍ ပိုင်ရှင်ဖြစ်သူ ဦးထွန်းထွန်း၏ သဘောတူခွင့်ပြုချက်မရှိဘဲ ဝင်ရောက်ခြင်း မပြုရန်၊ အဆိုပါမြေကွက်၌ ဦးထွန်းထွန်းမသိရှိဘဲ သဘောမတူဘဲ ဦးနေဝင်း ကိုယ်တိုင်ပြုခဲ့သော အရောင်းအဝယ်၊ ငှားရမ်းခြင်း၊ ပေါင်နှံခြင်းပြုသည့် ကိစ္စရပ်အားလုံးသည် ဦးထွန်းထွန်းနှင့် လုံးဝသက်ဆိုင်ခြင်းမရှိကြောင်း၊ ပိုင်ရှင်ဦးထွန်းထွန်းသည်သာလျှင် အဆိုပါမြေကွက်ကို ဆက်လက်ဆောင်လုပ်ခြင်း၊ အခြားကန်ထရိုက်တာတစ်ဦးဦးသို့ ကိုယ်တိုင်ဆောက်လုပ် စေခြင်း၊ တစ်ဆင့်ပြန်လည်ရောင်းချနိုင်သူဖြစ်ကြောင်း ဦးနေဝင်းနှင့်တကွ အများသိစေရန် ကြေညာအပ်ပါသည်။

လွှဲအပ်သူနှင့်SPရုပ်သိမ်းသူ	လွှဲအပ်ညွှန်ကြားချက်အရ
ဦးထွန်းထွန်း	ဦးသန်းထိုက်
[၁၂/သကတ(နိုင်)၀၉၉၆၄၂]	(ဥပဒေအတိုင်ပင်ခံ)

"ရွှေရပ်"ဥပဒေအတိုင်ပင်ခံနှင့်ဥပဒေအကျိုးဆောင်လုပ်ငန်း
၁/၃၅၊ ရန်နိုင်လမ်းသွယ်(၁၃)၊ (၄)ရပ်ကွက်၊ ရန်ကင်းမြို့နယ်၊ ရန်ကုန်မြို့။ ဖုန်း ၀၉-၄၅၀၀၂၀၀၄၈

ကွာရှင်းပြတ်စဲပြီးစီးကြောင်း

ကျော်ဝင်းသိန်း (ဘ)ဦးချစ်သိန်း[၉/လဝန(နိုင်)၀၀၈၇၅၈]နှင့် ညီညီလွင်(ဘ)ဦးထွန်းအောင် [၁၂/ပဇန(နိုင်)၀၁၄၈၆၈]တို့သည် တစ်ဦးနှင့်တစ်ဦး စိတ်သဘောထားချင်းတိုက်ဆိုင်မှုမရှိတော့၍ ဆက်လက်ပေါင်းသင်းနေထိုင်ရန် မဖြစ်နိုင်သောကြောင့် တရားဝင်အကြင်လင်မယားအဖြစ်မှ ကွာရှင်းပြတ်စဲကြရန် နှစ်ဦးသဘောတူညီကြပြီး နေပြည်တော်၊ ဒက္ခိဏခရိုင်တရားရုံးတွင် ခရိုင်တရားသူကြီးနှင့် သက်သေများ၏ ရှေ့မှောက်၌ ၂၈-၉-၂၀၁၅ရက်တွင် တရားဝင်ကွာရှင်းပြီးဖြစ်ပါကြောင်း။

ဦးကျော်ဝင်းသိန်း

တန့်ကွက်နိုင်ကြောင်းကြော်ငြာ

[illegible] ... S.c Ghosh and M.c Ghosh ... Jai Ram Singh ... Bansh Singh ... [illegible]

မြို့ပြစီမံကိန်းနှင့် မြေစီမံခန့်ခွဲမှုဌာန
ရန်ကုန်မြို့တော်စည်ပင်သာယာရေးကော်မတီ

ကန့်ကွက်နိုင်ကြောင်းကြော်ငြာ

ရွှေပြည်သာမြို့နယ်၊ မြေတိုင်းရပ်ကွက်အမှတ်(၇)၊ မြေကွက်အမှတ်(၄၇၂)၊ မြေကွက်တည်နေရာအမှတ်(၄၇၂)၊ ဗိုလ်မင်းရောင်လမ်း၊ (၈)ရပ်ကွက်၊ ရွှေပြည်သာ၊ ဦးလေးမောင် (PGN-037374)အမည်ပေါက် နှစ်(၆၀)ဂရန်မြေအား အမည်ပေါက်ထံမှ အရပ်ကတိအရောင်းအဝယ်စာချုပ်ဖြင့် ဝယ်ယူပိုင်ဆိုင်သူ ဒေါ်နိုင်နိုင်မော်+၂မှ (တရားလို) ပြုလုပ်၍ ရွှေပြည်သာမြို့နယ်တရားရုံး၊ တရားမကြီးမှုအမှတ်-၆၃/၁၅ဖြင့် အရောင်းအဝယ် စာချုပ်ချုပ်ဆိုပေးစေလိုမှုဖြင့် ဦးလေးမောင်အား (တရားပြိုင်) ထားရှိပြီး တရားစွဲဆိုခဲ့ရာ တရားလိုမှ အနိုင်ဒီကရီ ရရှိခဲ့ပါသည်။ တရားမဇာရီမှု အမှတ်-၃၁/၁၅ အရ တရားရုံးကိုယ်စား ဆောင်ရွက်ရန်အတွက် တရားရုံးမှ ခန့်အပ်ခြင်းခံရသူ ဒေါ်ငုဝါ(ဘီလစ်) [၁၂/လမန(နိုင်)၀၂၉၆၃၃]မှ တရားရုံးဒီကရီ၊ အထောက်အထားများ၊ တရားရုံးမှ တာဝန်ပေးအပ်ခြင်းစာ၊ ဂရန်(မူရင်း)မိတ္တူတင်ပြ၍ အရောင်းအဝယ်စာချုပ်ချုပ်ဆိုရန် မြေပုံကူးလျှောက်ထားလာရာ တရားဝင်ခိုင်လုံသော အထောက်အထားများဖြင့် ဤကြော်ငြာပါသည့်နေ့မှစ၍ (၇)ရက်အတွင်း ကန့်ကွက်နိုင်ပါကြောင်းနှင့် ကန့်ကွက်မှုမရှိပါက လုပ်ထုံးလုပ်နည်းအတိုင်း ဆက်လက်ဆောင်ရွက်ပေးမည်ဖြစ်ပါကြောင်း အသိပေးကြေညာအပ်ပါသည်။

မြို့ပြစီမံကိန်းနှင့်မြေစီမံခန့်ခွဲမှုဌာန
ရန်ကုန်မြို့တော်စည်ပင်သာယာရေးကော်မတီ

ပိုင်ရှင်ကိုယ်တိုင်အမြန်ရောင်းမည်

အလုံ၊ငုဝါလမ်းကျယ်၊(၁၅'x၇၂')၊ကျွန်းလွှာထိုး၊ အိပ်ခန်း(၃)ခန်း၊အဲယားကွန်း(၂)လုံး၊ရေသန့်စက် အဆင့်မြင့်ပြင်ပြီး၊ရွှေတိဂုံဘုရားကိုမြင်ရသည်။ (၇လွှာ)- ဈေးနှုန်း-၇၅၀သိန်း(ညှိနှိုင်း) လှည်းကူး-ကျွန်းကလေး၊ရန်ကုန်-မန္တလေးလမ်း တကွက်ငုတ်၊မြေ(၂)ဧက၊R.Gမြေ(၁)ဧက၊၁၅၀၀သိန်း
ဖုန်း-၀၉-၃၁၃၃၀၀၀၀၁၊ ၀၉-၅၀၅၃၅၆၁

သမီးအဖြစ်မှစွန့်လွှတ်ခြင်း

မြောင်းမြမြို့နယ်၊ ကညင်ကိုင်းအုပ်စု၊ ကံ့ကော်စုကျေးရွာနေ အဖ မန်းပဆိပ် [၁၄/မမန(နိုင်)၁၃၂၈၅၃]၏ သမီးဖြစ်သူ နန့်ထက်ထက်ထွေး [၁၄/မမန(နိုင်)၂၈၉၂၉] သည် မိဘများအား အကြိမ်ကြိမ်စိတ်ဆင်းရဲအောင် ပြုလုပ်နေပါသဖြင့် ၎င်းအား သမီးအဖြစ်မှ အမွေပြတ်စွန့်လွှတ်လိုက်သည်။ နောက်နောင်တွင် ၎င်းနှင့်ပတ်သက်သော ကိစ္စအဝဝအား လုံးဝတာဝန်ယူဖြေရှင်းပေးမည်မဟုတ်ပါ။ စုံစမ်းမေးမြန်းခြင်း သည်းခံပါ။

မန်းပဆိပ်

ဒဂုံမြို့သစ်

အရှေ့ပိုင်း ဆိပ်ကမ်းမြို့နယ် တောင်ပိုင်း၊မြောက်ပိုင်း များရှိမြေကွက်များကို ဈေးကောင်းပေးဝယ်သည်။
09-6809893
09-6819020

အိတ်ဖွင့်တင်ဒါခေါ်ယူခြင်း

၁။ မြန်မာ့စွမ်းအင်ကဏ္ဍဖွံ့ဖြိုးတိုးတက်ရေး အများပိုင်ကုမ္ပဏီလီမိတက်(MESDP)သည် မန္တလေးတိုင်းဒေသကြီး၊ အမရပူရမြို့နယ်၊ ဧရာဝတီမြစ်နှင့် အိုးတုတ္တန်းလမ်းကြား၊ ဒုဋ္ဌဝတီမြစ်နှင့် သပြေတန်းခံတပ်ကြားရှိ မြေပေါ်တွင် တည်ဆောက်ရေးလုပ်ငန်းများ ဆောင်ရွက်မည်ဖြစ်ပါ၍ သက်ဆိုင်ရာ မြန်မာနိုင်ငံသားပိုင် ဆောက်လုပ်ရေး လိုင်စင်ရကုမ္ပဏီအသင်းဖွဲ့များထံမှ အိတ်ဖွင့်တင်ဒါခေါ်ယူအပ်ပါသည်။

ဆောင်ရွက်မည့်လုပ်ငန်း - 2 million tank foundation & RC Work, Bowser Filling Shed, Canteen, 2½ Story RC Office, 2 Story RC Office, Drainage, Fencing & Gate,Lodge,River Bank Retaining Wall.

၂။ အထက်ဖော်ပြပါ စီမံကိန်းဧရိယာတွင် အသုံးပြုရန်အတွက် အောက်ဖော်ပြပါပစ္စည်းများအား မြန်မာကျပ်ငွေ (Kyats)ဖြင့် ဝယ်ယူလိုပါသည်။

1000KV Tansformer and Installation 1No

တင်ဒါပုံစံရောင်းချမည့်ရက် - ၂၈-၁၂-၂၀၁၅ ရက် (တနင်္လာနေ့)
တင်ဒါသွင်းမည့်စာရွက်တန်ဖိုး - ၁၀၀၀၀ိ/-ကျပ်
တင်ဒါပိတ်မည့်ရက် - ၂၉-၁-၂၀၁၆ ရက် (သောကြာနေ့)

အိတ်ဖွင့်တင်ဒါ စည်းမျဉ်းစည်းကမ်းအသေးစိတ်နှင့် ပတ်သက်၍သော်လည်းကောင်း၊ ဆောက်လုပ်မည့် အဆောက်အအုံ၏ ဆောင်ရွက်မည့် အတိုင်းအတာအသေးစိတ်အချက်အလက်များ မှိုငြမ်းပြုပုံစံများနှင့် ပတ်သက် သိလိုရှိပါက MESDP, UMFCCI OFFICE TOWER၊ (၁၀)လွှာ၊ အမှတ်(၂၉)၊ မင်းရဲကျော်စွာလမ်း၊ လမ်းမတော်မြို့နယ်၊ ရန်ကုန်မြို့၊ ဖုန်း-၀၉-၄၀၁၅၇၇၅၆၃၁၊ ၀၉-၉၆၃၃၀၄၉၁၅သို့ လူကိုယ်တိုင်လာရောက်၍သော်လည်းကောင်း၊ ဖုန်းဖြင့်သော်လည်းကောင်း မေးမြန်းစုံစမ်းနိုင်ပါသည်။

မြန်မာ့လက်ရွေးစင်အားကစားသမားဟောင်းများအသင်း အသင်းဝင်အဖြစ် ဖိတ်ခေါ်ခြင်း

မြန်မာ့လက်ရွေးစင်အားကစားသမားဟောင်းများအသင်းကို ၂၀၁၃ ခုနှစ်မှ စတင်၍ ဖြစ်မြောက်ရေးကော်မတီ ဖွဲ့စည်းကာ ဆောင်ရွက်လျက်ရှိပါသည်။ သို့ပါ၍ အောက်ဖော်ပြပါအချက်များနှင့် ကိုက်ညီသည့် အားကစားနည်း အားလုံးမှ မြန်မာ့လက်ရွေးစင်အားကစားသမားဟောင်းများသည် အသင်းဝင်အဖြစ် ဆောင်ရွက်လိုသည့် ဆန္ဒရှိပါက ၂၀၁၆ ခုနှစ်၊ ဇန်နဝါရီလ ၅ ရက်မှစတင်၍ မိမိကိုယ်တိုင်(သို့မဟုတ်)နီးစပ်ရာ လက်ရှိအမှုဆောင်များ (ဦးတင်အောင်-ဂိုး-ဖုန်း-၀၉-၇၈၈၂၂၆၃၆၅၊ ဦးသန့်ဇင် ဖုန်း-၀၉-၅၁၂၈၀၁၅၊ ဦးစိုးသိန်း ဖုန်း-၀၉-၅၁၇၃၃၇၈၊ ဒေါ်ကြည်ကြည်ဝေ ဖုန်း-၀၉-၇၃၂၃၂၁၁၄)တို့ထံသို့လည်း ဆက်သွယ်၍ ရုံးခန်းတည်ရှိရာ အမျိုးသားအားကစားပြိုင်ပွဲရုံ(၁) သုဝဏ္ဏ၌ (တနင်္ဂနွေနေ့)မှအပ နေ့စဉ် နံနက် ၁၁း၀၀ နာရီမှ ၁၅း၀၀ နာရီအတွင်း အသင်းဝင်အဖြစ် လျှောက်ထားနိုင်ကြောင်း အသိပေးကြိုဆိုဖိတ်ခေါ်အပ်ပါသည်။

အသင်းဝင်လိုသူများသည်-

(၁) နိုင်ငံတကာအားကစားပြိုင်ပွဲကြီးများ (INTERNATIONAL GAMES)
နိုင်ငံတကာတံခွန်စိုက်ပြိုင်ပွဲကြီးများ (INTERNATIONAL CHAMPIONSHIP)
(၂) မြန်မာ့လက်ရွေးစင်အားကစားသမားအဖြစ်မှ (၅)နှစ်နှင့်အထက် လုံးဝအနားယူပြီးသူများ ဖြစ်ရပါမည်။

အလက(၁၂)အင်းစိန် ကျောင်းသား၊ ကျောင်းသူဟောင်းများ၏ အာစရိယပူဇော်ပွဲကျင်းပမည်

အလက(၁၂)အင်းစိန် ကျောင်းသား၊ ကျောင်းသူဟောင်းများ၏ သတ္တမအကြိမ်မြောက် အာစရိယပူဇော်ပွဲကို ၂၀၁၆ခုနှစ်၊ ဇန်နဝါရီလ ၁၀ ရက် (တနင်္ဂနွေနေ့) နံနက် ၉ နာရီတွင် အလက(၁၂)အင်းစိန်၊ အထကခွဲ ကျောင်းတွင် ကျင်းပမည်ဖြစ်သဖြင့် ၎င်းကျောင်းတွင် တာဝန်ထမ်းဆောင်ခဲ့သော အသက်(၆၀)ပြည့်ပြီးသည့် ဆရာကြီး၊ ဆရာမကြီးများနှင့် ကျောင်းသား၊ ကျောင်းသူဟောင်းများ တက်ရောက်ကြပါရန် အခမ်းအနားဖြစ်မြောက်ရေး ကော်မတီက တိုက်တွန်းနှိုးဆော်အပ်ပါသည်။

အာစရိယပူဇော်ပွဲအတွက် ဆက်သွယ်ရန်နှင့် ထည့်ဝင်လှူဒါန်းလိုသူများအနေနှင့် ကိုဝင်းထွန်း ဖုန်း-၀၉-၅၄၀၈၇၁၀၊ ကိုထွန်းမင်းဇော် ဖုန်း-၀၉-၅၁၆၅၁၆၉၊ ကိုအောင်ကျော်လင်း ဖုန်း-၀၉-၇၉၉၉၉၃၁၃၂၊ ကိုနီထွန်း ဖုန်း-၀၉-၂၅၀၂၉၁၁၀၀၊ မအေးအေးနှင်း ဖုန်း-၀၉-၅၀၇၉၆၆၅၊ မခင်မမထွန်း ဖုန်း-၀၉-၇၉၁၉၉၃၇၇၈၊ မအေးမြင့်ခိုင် ဖုန်း-၀၉-၄၂၀၀၃၈၀၈၇၊ ကိုကျော်စိုးဦး ဖုန်း-၀၉-၇၈၇၀၀၀၆၆၉ တို့ထံ ဆက်သွယ်မေးမြန်းလှူဒါန်းနိုင်ပါသည်။

http://www.facebook.com/bems12.insein

ရိုက္ခာသာမက သိက္ခာပါရှိသော လိုင်စင် ဆည်လမ်းညွန် ဝင်ခွင့်

ကိုဆန်းထွန်းဦး
မြန်မာတစ်နိုင်ငံလုံး ဒုတိယ

3 Jan 2016 စာမေးပွဲ

လှူချွန် တို့၏ ရာ ကျက်မရှိ

အနီးကပ် တန်းခွဲများ တာအုပ်ထွက်ပြီ

မရသာနုထွန်း
မြန်မာတစ်နိုင်ငံလုံး ပထမ

၁၃၈၊ ၁၈-လမ်း(လယ်)၊ မဟာဗန္ဓုလလမ်းထောင့်၊ ကျောက်တံတား။ 0973129358
၂၁၂ ပ-ထပ်(ယာ)၊ ပန်းဆိုးတန်းလမ်း(လယ်)၊ ကျောက်တံတား။ 09263916053,09254864661

FAME **Nature-Q10®**
Coenzyme Q10-30mg
နှလုံးဆေး
TMR 011902(0616)
ISO 9001 : 2008
ISO 14001 : 2004
OHSAS 18001 : 2007
GMP Certified
Organic Certified

FAME **Appletec®**
Quercetin 100 mg
ပန်းသီးဆေး
TMR 008206 (1115)
ISO 9001 : 2008
ISO 14001 : 2004
OHSAS 18001 : 2007
GMP Certified
Organic Certified

– အ.ထ.က(၂)လသာ ဘော်ဒါဆောင် ညီအမများတို့ရေ –
ရှေးဖြစ်နှောင်းဖြစ်အကြောင်းများကိုပြောဆိုကြပြီး ထမင်းလက်ဆုံ စားကြရအောင် ။
ဒုတိယအကြိမ်မြောက် ညစာစားပွဲလေးကို တက်ရောက်ကြဖို့ ဖိတ်ခေါ်ပါရစေနော် ။
Western Park Royal ကန်တော်ကြီး မှာ (၁၆–၁–၂၀၁၆) စနေနေ့၊
ညနေ (၆ – ၉) နာရီ ဖြန်လည်ဆုံတွေ့ကြပါစို့ ။
ဆက်သွယ်ရန် ... အေးအေးမွန် 095040446, ဝင်းဝင်းကျော် 0973094919,
ဝင်းမင်းဆင်း 095022329, နန်းမေဒီနွဲ့ 095110003

လက်စွဲ Car Rental
ခရီးစဉ်အမျိုးမျိုး သွားရန်နှင့် လချုပ်ငှားရန် ကားအမျိုးစုံရှိသည်။
ပိုင်ရှင်များလည်း ဆက်သွယ်နိုင်ပါသည်။
09-73021929

ပျောက်ဆုံးကြောင်း
ကျွန်တော် ဦးဖေအောင်လတ်[၁၂/မဂတ(နိုင်)၀၂၂၅၇၇]၏ နိုင်ငံကူးလက်မှတ်(မမှတ်မိ) ပျောက်ဆုံးသွားပါ၍ တွေ့ရှိက အကြောင်းကြားပေးပါရန်။
ဖုန်း-၀၇၈၅၂၇၇၇၂၅

ပိုင်ရှင်ကိုယ်တိုင်အမြန်ရောင်းမည်။

၁။ မြန်မာ့ဂုဏ်ရောင်အိမ်ရာဝင်းအတွင်း၊ဂရန်အမည်ပေါက် မြေကွက်အကျယ် (၈၄ပေ×၉၆ပေ)
၂။ အန်စာတုံးကား -၉စီး ရောင်းမည်။
(၁စီးလျှင်-သိန်း၁၅၀)
-ဒီဇယ်(၂.၅/အဖြူရောင်/၁၄ယောက်စီးနံပါတ်အနီ)
-အလုံးစုံအာမခံထားရှိပြီး။ (၃၀.၇.၂၀၁၆)ထိ
ဖုန်း-၀၉-၅၀၁၅၂၈၅
၀၉-၇၉၃၁၀၇၉၄၄

N-Car Co; မှ အောက်ပါဝန်ထမ်းများ အလိုရှိသည်

1.Sales and Marketing (ကျား/မ)
ကားအရောင်းအဝယ်အတွေ့အကြုံရှိသူကို ဦးစားပေးမည်။ CV Formနှင့်တကွ လာလျှောက်ရန်။
အသက်(၂၀)အထက်ရှိရမည်။ မင်္ဂလာဒုံမြို့နယ်အနီး နေထိုင်သူ ဦးစားပေးမည်။

ဆက်သွယ်ရန် ဖုန်း-09-401604282, 09-422517562
လိပ်စာ-အမှတ်(၈)၊ A-1လမ်း၊ မင်္ဂလာဒုံဥယျာဉ်မြို့တော်၊ မင်္ဂလာဒုံ

ပိုင်ရှင်ကိုယ်တိုင်ရောင်းမည်။

၁။ လှည်းကူးမြို့၊ ဗိုလ်ချုပ်အောင်ဆန်းလမ်း၊(G)ဥယျာဉ်မြေကျပြီး
ရေပါ–မီးရှိ၊(40'x60') (80)သိန်း၊(120)သိန်း
၂။ (1)ထပ်တိုက်၊(625 sqft)၊ရေမီးစုံ (180)သိန်း
Ph: 09-450378377, 09-421161198,09-799716395

ကွယ်လွန်သူ ဆရာကြီးမင်းသိခ် (ခ)ဦးအောင်ထွန်း ၏ စာပေမူပိုင်ခွင့်များအပါအဝင် မရွှေ့မပြောင်းနိုင်သောပစ္စည်း၊ ရွှေ့ပြောင်းနိုင်သောပစ္စည်း အရစ်ရစ်နှင့် ပတ်သက်၍ အများသိစေရန် သတိပေးကြေညာခြင်း

ရန်ကုန်တိုင်းဒေသကြီး၊ တာမွေမြို့နယ်၊ ကျောက်မြောင်းကြီးရပ်ကွက်၊ ကျောက်ရေတွင်းလမ်း အမှတ် (၁၄) နေ ဒေါ်သန်းနုအောင် (၁၂/တမန(နိုင်) ၀၇၈၂၅၀)၏ လွှဲအပ်ညွှန်ကြားချက်အရ အများအသိပေးရန် သတိပေး ကြေညာပါသည်။

ကျွန်ုပ်တို့၏မိတ်ဆွေ ဒေါ်သန်းနုအောင်သည် ကွယ်လွန်သူ ဦးအောင်ထွန်း (ခ) ဆရာကြီးမင်းသိခ်၏ ကျန်ရစ်ခဲ့သော အမွေပစ္စည်းအရစ်ရစ် ဖြစ်သည့် ရွှေ့ပြောင်းနိုင်သောပစ္စည်း၊ မရွှေ့ပြောင်းနိုင်သောပစ္စည်းများနှင့် စာပေမူပိုင် ခွင့်များအားလုံးအတွက် ရန်ကုန်တိုင်းဒေသကြီး မြောက်ပိုင်းခရိုင်တရားရုံး ၂၀၁၅ ခုနှစ်၊ တရားမအထွေထွေမှု အမှတ် ၃၁ ဖြင့်အမွေဆက်ခံခြင်း အက်ဥပဒေပုဒ်မ ၂၉၀ အရ အမွေထိန်း လက်မှတ်စာအား (၁၀. ၈. ၂၀၁၅) ရက်တွင် ထုတ်ပေးထားရှိသဖြင့် ဒေါ်သန်းနုအောင်မှ အမွေထိန်းလက်မှတ်စာ ရရှိပြီးဖြစ်ပါသည်။

သို့ပါ၍ ကျွန်ုပ်တို့၏မိတ်ဆွေ ဒေါ်သန်းနုအောင်၏ခွင့်ပြုချက်တစ်စုံတစ်ရာ ရယူခြင်းမရှိဘဲ ကွယ်လွန်သူဦးအောင်ထွန်း(ခ)ဆရာကြီးမင်းသိခ်၏ ရွှေ့ပြောင်းနိုင်သောပစ္စည်း၊ မရွှေ့ပြောင်းနိုင်သောပစ္စည်းအရစ်ရစ်တို့အား ရောင်းချခြင်း၊ လွှဲပြောင်းခြင်းနှင့် ဝင်ရောက်ကျူးကျော်နေထိုင်ခြင်းများ မပြုလုပ်ရန် သတိပေးအပ်ပါသည်။

စာပေမူပိုင်ခွင့် အရစ်ရစ်နှင့် ပတ်သက်၍လည်း အမွေဆက်ခံခွင့်အက်ဥပဒေအရ အမွေထိန်းလက်မှတ်စာ ရရှိထားပြီးဖြစ်ပါသည်။ ကလောင်အမည် တံဆိပ်ကောင်းအမည်များကိုလည်း ရန်ကုန်မြို့ စာချုပ်စာတမ်း မှတ်ပုံတင်ရုံးတွင် မူပိုင်ခွင့်မှတ်ပုံတင် ထားရှိပြီးဖြစ်ပါသည်။

အဆိုပါ အမည်အမှတ်အသားတို့ကို သုံးစွဲပြီး တိုက်ရိုက်ဖြစ်စေ၊ သွယ်ဝိုက်၍ဖြစ်စေ ဝတ္ထု၊ ဂျာနယ်၊ ဆောင်းပါး၊ ရုပ်ရှင်၊ ဗီဒီယိုနှင့်အနုပညာ ပစ္စည်းများအဖြစ်နှင့် တစ်ဆင့်ဖြန့်လည်ပုံနှိပ်ခြင်းများ ပြုလုပ်သုံးစွဲနေသည်ကို ခွင့်ပြုချက်မရှိဘဲ မပြုလုပ်ကြပါရန် အသိပေးကြေညာအပ်ပါသည်။

အကယ်၍ ကျွန်ုပ်တို့၏ ကြေညာချက်အား မျက်ကွယ်ပြု၍ တာဝန်မဲ့စွာ ဖြစ်ရပ်များကို ဆောင်ရွက် ခြင်းများတွေ့ရှိရပါက တည်ဆဲ ဥပဒေများနှင့်အညီ လိုအပ်သလို အရေးယူဆောင်ရွက်သွားမည်ဖြစ်ကြောင်း အများသိ စေရန် သတိပေးကြေညာအပ်ပါသည်။

လွှဲအပ်ညွှန်ကြားချက်အရ - (တရားလွှတ်တော်ရှေ့နေများ)

ဦးကျော်မိုးအောင် (စဉ်-၉၇၂၀)
LL.B, D.B.L, DML, DIL

ဦးသန်းစိုးထွန်း (စဉ် - ၈၁၇၀)
LL.B, D.B.L, (WIPO, D.L.P (Switzerland)

(အထက်တန်းရှေ့နေများ)

ဒေါ်ခင်ဝေဝေမြင့်(စဉ်- ၃၀၉၀၆)
LL.B

ဦးစန်းမောင်(စဉ်-၃၁၇၃၄)
LL.B, D.B.L

ဒေါ်နီလာဝိုင်(စဉ်-၃၂၃၀၄)
LL.B, D.B.L

အမှတ် (၂၆) ပထမထပ်၊ အခန်း (၁၇) ပန်းဆိုးတန်းလမ်း၊ ကျောက်တံတားမြို့နယ်၊ ရန်ကုန်မြို့၊ဖုန်း - ၀၉ ၅၁၇၃၃၉၈၊ ၀၉ ၃၀ ၂၉၇၇၂

မင်းသိခ်

ဆားပုလင်းနှင်းမောင် နှင့်
ပရော်ဖက်ဆာ ဒေါက်တာဆိတ်ဖွား
ပြီးတော့လည်း ပြီးတာပါဘဲ

မိခင်တိုင်းက ငါ့အတွက် ဆုတောင်းပေးကြတယ်...။
ဟတ်ချိုး ဆိတ်ဖွားအသက်တစ်ရာ အနာမရှိ........။

တရားဥပဒေဆိုတာ ပြည်သူပြည်သားတွေနဲ့ ဆိုင်တယ်၊
ပြည်ပိုင်အစိုးရဟာ အဲဒီဥပဒေကို စောင့်ရှောက်ပေးရတဲ့ ဥပဒေရဲ့ဒရဝမ် ဖြစ်တယ်။

ဘုမ္မာဝတီစာပေ
Tel : 09 25 22 99 559 , 09 31058 787
(၁၃၅၂/က)၊ ဘုမ္မာလမ်း၊ မ/ဥက္ကလာပမြို့နယ်၊ ရန်ကုန်မြို့။
https://www.facebook.com/bommarwaddy.books

NCX Myanmar Co.,Ltd.

ဝန်ထမ်းအမြန်အလိုရှိသည်

ရန်ကုန်မြို့၊ လှိုင်သာယာမြို့နယ်ရှိ Warehouse တွင် တာဝန်ထမ်းဆောင်ရန်

1. Asst:Warehouse Manager — Male(1)Post
   - Any Graduate, Logistics လုပ်ငန်းနှင့်သက်ဆိုင်သော Certificate ရရှိထားသူ
   - အသက်(၃၀)မှ (၃၅)ကြား
   - လုပ်ငန်းအတွေ့အကြုံအနည်းဆုံး(၅)နှစ်ရှိသူ
   - Leader Ship Skills, Management Skills ကောင်းမွန်သူ
   - Computer, Internet-Email
   - English စကားပြောနိုင်သူ ဖြစ်ရမည်။
2. Quality Control — Male(1)Post
   - B.E,B.Tech(Mechanical)ဖြင့် ကျောင်းပြီးထားသူ၊ အသက်(၂၃)မှ (၃၀)ကြား
   - ဆိုင်ကယ်အရည်အသွေးပိုင်းဆိုင်ရာ ထိန်းသိမ်းခြင်းနှင့်ပတ်သက်၍ နားလည်သူ
   - လုပ်ငန်းအတွေ့အကြုံအနည်းဆုံး(၂)နှစ်ရှိသူ
   - Computer, Internet-Email အသုံးပြုနိုင်သူဖြစ်ရမည်။
3. Store Assistant — Male(1)Post
   - ဆယ်တန်းအောင်မြင်ထားပြီးသူ၊ အသက်(၂၀)မှ (၂၅)ကြား
   - Storeလုပ်ငန်းအတွေ့အကြုံရှိသူ
   - Computer, Internet-Email အသုံးပြုနိုင်သူဖြစ်ရမည်။
4. Forklift Driver — Male(1)Post
   - အသက်(၂၅)မှ (၃၅)ကြား
   - ယာဉ်မောင်းလုပ်ငန်းအတွေ့အကြုံအနည်းဆုံး(၂)နှစ်ရှိရမည်။
   - အရက်၊ ဆေးလိပ်၊ ကွမ်း ကင်းရှင်းသူ ဖြစ်ရမည်။
5. Driver Helper — Male(12)Posts
   - အသက်(၁၈)မှ (၃၀)ကြား
   - အရက်၊ ဆေးလိပ်၊ ကွမ်း ကင်းရှင်းသူဖြစ်ရမည်။
   - နယ်ခရီးထွက်နိုင်ရမည်။

မန္တလေးမြို့ရှိ Warehouseတွင် တာဝန်ထမ်းဆောင်ရန်

6. Asst:Warehouse Manager — Male(1)Post
   - Any Graduate, Logistics လုပ်ငန်းနှင့်သက်ဆိုင်သော Certificate ရရှိထားသူ
   - အသက်(၃၀)မှ (၃၅)ကြား
   - လုပ်ငန်းအတွေ့အကြုံအနည်းဆုံး(၅)နှစ်ရှိသူ
   - Leader Ship Skills, Management Skills ကောင်းမွန်သူ
   - Computer, Internet-Email
   - English စကားပြောနိုင်သူဖြစ်ရမည်။
7. Quality Control — Male(1)Post
   - B.E,B.Tech (Mechanical) ဖြင့် ကျောင်းပြီးထားသူ အသက်(၂၃)မှ (၃၀)ကြား
   - ဆိုင်ကယ်အရည်အသွေးပိုင်းဆိုင်ရာ ထိန်းသိမ်းခြင်းနှင့်ပတ်သက်၍ နားလည်သူ
   - လုပ်ငန်းအတွေ့အကြုံအနည်းဆုံး (၂)နှစ်ရှိသူ
   - Computer, Internet-Emailအသုံးပြုနိုင်သူ ဖြစ်ရမည်။
8. Driver Helper — Male(4)Posts
   - အသက်(၁၈)မှ (၃၀)ကြား
   - အရက်၊ ဆေးလိပ်၊ ကွမ်း ကင်းရှင်းသူဖြစ်ရမည်။
   - နယ်ခရီးထွက်နိုင်ရမည်။

မော်လမြိုင်မြို့ရှိ Warehouseတွင် တာဝန်ထမ်းဆောင်ရန်

9. Asst:Warehouse Manager — Male(1)Post
   - Any Graduate, Logisticsလုပ်ငန်းနှင့် သက်ဆိုင်သော Certificate ရရှိထားသူ
   - အသက်(၃၀)မှ (၃၅)ကြား
   - လုပ်ငန်းအတွေ့အကြုံအနည်းဆုံး (၅)နှစ်ရှိသူ
   - Leader Ship Skills, Management Skills ကောင်းမွန်သူ
   - Computer, Internet-Email
   - English စကားပြောနိုင်သူ ဖြစ်ရမည်။
10. Field Service (For Motorcycle) — Male(1)Post
    - BE,B.Tech (Mechanical)၊ အသက်(၂၅)မှ (၃၅)နှစ်ကြား
    - ဆိုင်ကယ်ပြင်ဆင်ခြင်းလုပ်ငန်းအတွေ့အကြုံ အနည်းဆုံး(၂)နှစ်ရှိသူ ဖြစ်ရမည်။
    - Computer, Internet-Emailအသုံးပြုနိုင်သူ
    - လူမှုဆက်ဆံရေး ပြေပြစ်ကောင်းမွန်သူ ဖြစ်ရမည်။
11. Driver Helper — Male(2)Posts
    - အသက်(၁၈)မှ (၃၀)ကြား
    - အရက်၊ ဆေးလိပ်၊ ကွမ်း ကင်းရှင်းသူဖြစ်ရမည်။
    - နယ်ခရီးထွက်နိုင်ရမည်။

စိတ်ပါဝင်စားသူများသည် ကိုယ်ရေးအချက်အလက်၊ မှတ်ပုံတင်မိတ္တူ ပညာအရည်အချင်းမိတ္တူ၊ အကျင့်စာရိတ္တကောင်းမွန်ကြောင်း ရပ်ကွက်/ ရဲစခန်းထောက်ခံစာတို့နှင့်အတူ အောက်ပါလိပ်စာများသို့ ကြော်ငြာပါသည့်နေ့မှစ၍ (၁)ပတ်အတွင်း လာရောက်လျှောက်ထားနိုင်ပါသည်။

- အမှတ်-43,44,45(A-003)အင်းလမ်းနှင့် ပျဉ်းမလမ်းကြား အောက်ကြည့်မြင်တိုင်လမ်းမကြီး၊ သီရိမင်္ဂလာဈေးဟောင်းရှေ့၊ ကြည့်မြင်တိုင်မြို့နယ်။ Ph-01-508478, 01-508479, 09-250111255
- အမှတ်(၆၀၇)၊ ၇၈လမ်း၊ ၂၆လမ်းနှင့် ၂၇လမ်းကြား၊ ချမ်းအေးသာဇံရပ်ကွက်၊ မန္တလေးမြို့။ Ph-09-420606640, 09-259100599
- အမှတ်(၁၆၁)၊ မိန်းကလေးကျောင်းလမ်းနှင့် အောက်လမ်းမကြီးထောင့်၊ ရွှေတောင်ရပ်ကွက်၊ မော်လမြိုင်မြို့။ Ph-057-23259, 09-250111750

အထူးဝမ်းမြောက်စွာကျေးဇူးတင်ရှိခြင်း

သာသနာပြုနယ်လှည့်ဓမ္မကထိကသီလရှင်ဆရာကြီး ဒေါ်ယုစန္ဒာ(မဟာဂန္ထဝါစကပဏ္ဍိတဝိနယဝိဒူ)တည်ထောင်ဖွင့်လှစ်ခဲ့သော ရွှေပြည်သာမြို့နယ် မဲခေါင်လမ်း၊ အမှတ်(၆/၁၀)ရပ်ကွက်၊သုံးပန်လှအောင်သော်တာသီလရှင်စာသင်တိုက်ရှိ သီလရှင်ဆရာလေးများအား ဝတ်စုံလှူဒါန်းခြင်း၊ စာအောင်သီလရှင်ဆရာလေးများအား ဆုချီးမြှင့်ဆက်ကပ်ခြင်း၊ အသံမစဲမဟာပဋ္ဌာန်းရွတ်ဖတ်ပူဇော်ခြင်း၊ အလှူတော်မင်္ဂလာအခမ်းအနားကို (၁၃၇၇ ခုနှစ်၊ နတ်တော်လဆန်း ၂ ရက်)၊ ၁၃-၁၂- ၂၀၁၅ရက်(တနင်္ဂနွေနေ့)နံနက် ၁၀ နာရီမှ မွန်းလွဲ ၂ နာရီထိ စည်ကားသိုက်မြိုက်စွာ ကျင်းပခဲ့ကြပါသည်။

နှစ်စဉ်နှစ်တိုင်းကဲ့သို့ ဆင်ယင်ကျင်းပခဲ့သော ဤအလှူတော်မင်္ဂလာ၌ သီလရှင်ဝတ်စုံ(၁၂၀)အတွက် အလှူတော်ငွေ ၁၃၂၀၀၀၀ (တစ်ဆယ့်သုံးသိန်း နှစ်သောင်းကျပ်တိတိ)ကို စေတနာသဒ္ဓါထက်သန်စွာဖြင့် လှူဒါန်းပေးပါသော ရန်ကုန်မြို့၊ လှည်းတန်း ကမာရွတ်မြို့နယ်၊ အမှတ်(၃၄)နေ အလှူရှင် ဦးကျော်မင်း-ဒေါ်သီတာဝင်း၊ သား ထက်အောင်လှိုင်မိသားစု၊ အလှူငွေ ငါးသိန်းကျပ် လှူဒါန်းပေးပါသော သီဟသုဓမ္မမဏိဇောတဓရ၊ သီရိသုဓမ္မမဏိဇောတဓရ (ဦးတင်ရွှေ)-ဒေါ်တင်ကြည်၊ ဆင်မင်း ဆပ်ပြာစက်ရုံမိသားစု၊ အလှူငွေ ခြောက်သိန်းကျပ် လှူဒါန်းပေးပါသော ဆရာပြောင်ဆေးတို့ပတ်ကြီးမိသားစုနှင့် တတ်စွမ်းသမျှ လှူဒါန်းပေးကြပါသော ရပ်နီးရပ်ဝေးမှ အလှူရှင် မိသားစုအပေါင်း သူတော်ကောင်းတို့အား ကျောင်းတိုက်ပဓာနနာယကသီလရှင်ဆရာကြီးနှင့် ဆရာလေးများ၊ အမှုဆောင်ဝေယျာဝစ္စအဖွဲ့မှ အထူးဝမ်းမြောက်စွာ ကျေးဇူးဥပကာရတင်ရှိပါကြောင်း ဆုမွန်ကောင်းတောင်းအပ်ပါသည်။

ပဓာနနာယကသီလရှင်ဆရာကြီးနှင့် ဆရာလေးများ
သုံးပန်လှအောင်သော်တာသီလရှင်စာသင်တိုက်
၆/၁၀ ရပ်ကွက်၊ မဲခေါင်လမ်း၊ ရွှေပြည်သာမြို့နယ်

MYANMAR AGRO EXCHANGE PUBLIC LIMITED

Myanmar Agro Exchange Public Limited ရန်ကုန်ရုံးချုပ်တွင် တာဝန်ထမ်းဆောင်ရန် စာရင်းကိုင်ချုပ်(Chief Accountant)ရာထူးတစ်နေရာ လစ်လပ်ပါသဖြင့် အောက်ဖော်ပြပါအရည်အချင်းနှင့်ကိုက်ညီသူများ လျှောက်ထားနိုင်ကြောင်း အသိပေးကြေညာအပ်ပါသည်။

- ကျား/မ မရွေးမည်သူမဆို လျှောက်ထားနိုင်ပါသည်။
- လုပ်သက်အနည်းဆုံး ၁၀နှစ်နှင့် B.Com (သို့မဟုတ်) အလားတူ စာရင်းကိုင်ဘွဲ့ရရှိထားသူဖြစ်ရမည်။ CPA/ACCA ရရှိထားသူ ဖြစ်ပါက ဦးစားပေးမည်။
- MS Word, Excel, Power Point နှင့် Accounting Software များကို ကျွမ်းကျင်စွာအသုံးပြုနိုင်ရမည်။ Project များ ရေးဆွဲ ဆောင်ရွက်နိုင်ရမည်။
- အင်္ဂလိပ်ဘာသာဖြင့် သင့်တင့်စွာရေးသားပြောဆိုနိုင်ရမည်။ စီမံခန့်ခွဲမှု/ ခေါင်းဆောင်မှုအရည်အသွေးနှင့် ပြည့်စုံရမည်။
- ဆက်ဆံရေးပြေပြစ်ပြီး မိတ်ဖက်ဌာနများနှင့် ပူးပေါင်းဆောင်ရွက်နိုင်ရမည်။

လျှောက်ထားလိုသူများသည် ကိုယ်ရေးမှတ်တမ်း(CV)၊ လိုင်စင်ဓာတ်ပုံ(၁)ပုံ၊ ပညာအရည်အချင်း၊ အလုပ်သမားမှတ်ပုံတင်ကတ်ပြား၊ နိုင်ငံသားစိစစ်ရေးကတ်ပြား၊ ရပ်ကွက်ထောက်ခံစာ၊ ရဲစခန်းထောက်ခံစာတို့ပူးတွဲ၍ agroexchangerecruit@gmail.com သို့ ၅-၁-၂၀၁၆ရက် နောက်ဆုံးထား၍ ပေးပို့လျှောက်ထားနိုင်ပါသည်။

တေဇဂေါက်သီးရိုက်ပြိုင်ပွဲ

တေဇကျောင်းဆင်းညီအစ်ကိုများ၏ (၃၆)ကြိမ်မြောက် ဂေါက်သီးရိုက်ပြိုင်ပွဲကို အောက်ပါအစီအစဉ်အတိုင်း ကျင်းပပြုလုပ်မည်ဖြစ်ပါ၍ တေဇကျောင်းဆင်းအရာရှိများ ပါဝင်ဆင်နွှဲနိုင်ရန်နှင့် ပြိုင်ပွဲမကစားသူများပါ တက်ရောက်ချီးမြှင့်နိုင်ပါရန် လေးစားစွာ ဖိတ်ကြားအပ်ပါသည်။

နေ့ရက်	-	၃-၁-၂၀၁၆ရက် (တနင်္ဂနွေနေ့)
အချိန်	-	၆း၀၀နာရီ
နေရာ	-	တပ်မတော်ဂေါက်ကွင်း၊ မင်္ဂလာဒုံ

ROSE HILL HOSPITAL

အမှတ်(၂၀-A)၊ ကမ္ဘာအေးဘုရားလမ်း၊ ဗဟန်းမြို့နယ်၊ ရန်ကုန်မြို့။
ဖုန်း-၅၅၈၄၀၁၊ ၅၅၂၅၄၇

(၁) M.B.,B.S	ဘွဲ့ရ	(၃)ဦး
(၂) Trained Nurse		ကျား/မ (၃)ဦး
- (B.N.Sc(or)Dip Nursing)		
(၃) Cashier	ဘွဲ့ရ	မ (၃)ဦး
(၄) B.Pharm	ဘွဲ့ရ	မ(၃)ဦး
(၅) သန့်ရှင်းရေး		မ(၂)ဦး
(၆) ဆရာဝန်အကူ(ကျန်းမာရေးစောင့်ရှောက်မှုသင်တန်းဆင်း)		မ(၂)ဦး
(၇) Driver(ကားမောင်းသမား)		(၂)ဦး
(၈) သန့်ရှင်းရေး		မ(၂)ဦး

လျှောက်ထားလိုသူများသည် ကိုယ်ရေးရာဇဝင်၊ သန်းခေါင်စာရင်းမိတ္တူ၊ မှတ်ပုံတင်မိတ္တူနှင့်အတူ၊ (၁၀)ရက်အတွင်း ရိုက်ထားသော ဓာတ်ပုံ(၁)ပုံ၊ ပညာအရည်အချင်းအထောက်အထား၊ ဆက်သွယ်ရန်လိပ်စာ၊ အလုပ်သမားမှတ်ပုံတင်မိတ္တူ၊ ရဲစခန်းထောက်ခံစာတို့နှင့်အတူ လူကိုယ်တိုင်လာရောက်လျှောက်ထားနိုင်ပါသည်။

(နံနက် ၁၀နာရီမှ ညနေ ၄နာရီအတွင်း လာရောက်လျှောက်ထားနိုင်ပါသည်။)

သားအဖြစ်မှအမွေပြတ်စွန့်လွှတ်ခြင်း

ကျွန်မ ဒေါ်မြင့်သန်း[၁၂/ဥကမ(နိုင်)၀၁၄၇၈၅]၏သားဖြစ်သူ မောင်လွင်ဦး [၁၂/ဥကမ(နိုင်)၀၁၄၆၃၈]သည် မိဘများ၏ပြောဆိုဆုံးမမှုကို နာခံမှုမရှိဘဲ မိမိသဘောဆန္ဒအလျှောက်ပြုမူဆောင်ရွက်နေပါသဖြင့် ၎င်းအား သားအဖြစ်မှအမွေပြတ်စွန့်လွှတ်လိုက်သည်။ နောက်နောင်တွင် ၎င်းနှင့်ပတ်သက်သောကိစ္စအဝဝအား လုံးဝတာဝန်ယူ ဖြေရှင်းပေးမည်မဟုတ်ပါ။ စုံစမ်းမေးမြန်းခြင်းသည်းခံပါ။ **မိခင်-ဒေါ်မြင့်သန်း**

၂၀၁၄ ခုနှစ် စာချွန်တော်လျှောက်ထားမှုဆိုင်ရာ ဥပဒေနှင့် နည်းဥပဒေများ ထည့်သွင်းထားသည် -

စာချွန်တော်

အခြေခံနှင့်လက်တွေ့

ဦးမြင့်ဝင်း (ရွှေဘို)

(၂၀၁၅ ခုနှစ် ဖြည့်စွက်ပြင်ဆင် ပုံနှိပ်ခြင်း)

WISDOM HOUSE စာအုပ်တိုက် ☎ ၀၁ ၅၅၅ ၀၄၆၊ ၀၉ ၅၁၅ ၇၃၃၃၊ ၀၉ ၄၃၀ ၄၁၀ ၅၇

ကလေးအထူးကုဆရာဝန်ကြီး

ဒေါက်တာခင်မျိုးဟန် ၏ ကလေးကျန်းမာရေးစာအုပ်ကောင်းများ

၁။ သားသားမီးမီးတို့ ကျန်းမာသန်စွမ်းဖို့
၂။ သားသားမီးမီးတို့ ဖြစ်တတ်သောရောဂါများ-၁
၃။ သားသားမီးမီးတို့ ဖြစ်တတ်သောရောဂါများ-၂
၄။ သားသားမီးမီးတို့ ဖြစ်တတ်သောရောဂါလက္ခဏာများ
၅။ သားသားမီးမီးတို့ ကိုယ်စိတ်နှစ်ဖြာ ကျန်းမာဖွံ့ဖြိုးရေး
၆။ နှစ်နှစ်အရွယ်မှ ပျိုဖော်ဝင်အရွယ် ရင်သွေးတို့ အရွယ်သဘာဝအလိုက် ပြုစုပျိုးထောင်ရေး

တစုတစည်းတည်း ဝယ်ယူရရှိနိုင်ပါပြီ။

WISDOM HOUSE စာအုပ်တိုက် ☎ ၀၉ ၅၀၅၅၇၃၃၊ ၀၉ ၄၃၀၄၁၀၅၇

မြေကွက်များဝယ်လိုသည်

ဒဂုံအရှေ့၊ ဒဂုံတောင်၊ ဒဂုံဆိပ်ကမ်းမြို့နယ်များရှိ မြေကွက်များ ဝယ်လိုပါသည်။

ပိုင်ရှင်ကိုယ်တိုင်ဆက်သွယ်ပါ။

ဖုန်း-၀၉-၂၆၀၆၆၄၄၈၀၊ ၀၉-၂၆၀၆၆၄၄၉၀

ဝန်ထမ်းအလိုရှိသည်

(အမျိုးသမီးသီးသန့်၊ ဆံပင်ညှပ်ဆိုင်)

ဘာသာစုံကျွမ်းကျင်	(၂)ဦး
Shampoo	(၂)ဦး
အလုပ်သင်	(၂)ဦး

(နေ၊ စား၊ စရိတ်ငြိမ်း)10 Percents
Ph:09-5351932, 09-260018606, 09-970223193

စားသောက်ဆိုင်ဖွင့်ရန်မြေညီ

တိုက်ခန်းကျယ် ငှားလိုသည်

FL 9 လိုင်စင်ဝယ်လိုသည်။

09-5179816, 09-797109427

အမြန်ရောင်းမည်

- နေပြည်တော်၊ ဒက္ခိဏသီရိမြို့နယ်၊ ဒက္ခိဏသီရိရပ်ကွက်၊ တစ်ကွက်လျှင် ၀.၁၄၆ ဧက ပေ(၈၀×၈၀) (၂)ကွက်တွဲလျက်ပေါ်ရှိ (၁)ထပ်တိုက် (၂)လုံး၊ ရေမီးအစုံ၊ ညှိနှိုင်းဈေးဖြင့် အမြန်ရောင်းမည်။

အမြန်ငှားမည်

- ကြယ်စင်အိမ်ရာ၊ တိုက်နံပါတ်(၂) TYPE-B၊ အကျယ်အဝန်း 905sqft
- ရန်ကုန်မြို့၊ အလုံလမ်းမပေါ်ရှိ Orchid Condo(၄)လွှာ၊ ရွှေတိဂုံဘုရား View ပြင်ဆင်ပြီး အသင့်နေနိုင် (3200sqft)

ဆက်သွယ်ရန်ဖုန်း(ရုံးချိန်အတွင်းသာ)၀၂-၃၂၈၂၇၊ ၀၂-၃၆၀၆၂၊ ၀၂-၆၃၈၅၁
ဆက်သွယ်ရန်ဖုန်း(ရုံးချိန်အတွင်းသာ)၀၁-၇၀၉၄၃၅၊ ၀၁-၉၆၈၈၇၄၁
မှတ်ချက်။ ။ ပွဲစားလိုသည်

မသက်ဆိုင်ကြောင်း

အဖ ဦးကြီးရွှေ(ကွယ်လွန်)၏သား စောဇင်မျိုးထက် [၃/မဝတ(နိုင်)၀၂၄၃၉၉]သည် လူမှုရေးကိစ္စပြဿနာများ အကြိမ်ကြိမ်ပြုလုပ်သောကြောင့် မောင်နှမအဖြစ် မသက်ဆိုင်တော့ကြောင်း အသိပေးအပ်ပါသည်။ နောက်နောင် စောဇင်မျိုးထက်နှင့်ပတ်သက်သည့် မည်သည့်ပြဿနာမဆို တာဝန်ယူဖြေရှင်းပေးမည်မဟုတ်ကြောင်း အသိပေးအပ်ပါသည်။

နော်အဲနာရွှေ
[၃/မဝတ(နိုင်)၀၁၃၂၂၆]

အမြန်ဆက်သွယ်ပေးပါ

"ရန်နိုင်စိုး-၃" [ON-5914(A)] ငါးဖမ်းစက်လှေနှင့်ပတ်သက်၍ ရေကြောင်းဦးစီးဌာနတွင် ပိုင်ရှင်အမည်ပြောင်းလဲခြင်းကိစ္စ ဆောင်ရွက်ရန်အတွက် မူလပိုင်ရှင်ဖြစ်သူ ဦးနိုင်စိုက်ချမ်း[၁၀/ပမန(နိုင်)၁၄၄၂၉၀]အား လိုအပ်နေပါသဖြင့် အမြန်ဆုံး ဆက်သွယ်ဆောင်ရွက်ပေးပါရန်။

ဦးကျော်သီဟ(ခ)မောင်နှစ်
[၆/မအရ(နိုင်)၀၀၂၁၅၂]
ဖုန်း-၀၉-၄၉၈၉၂၆၄၄

အများသိစေရန်ကြေညာခြင်း

ရန်ကုန်မြို့၊ ကမာရွတ်မြို့နယ်၊ (၄)ရပ်ကွက်၊ ကွမ်းခြံ(၇)လမ်း၊ တိုက်အမှတ်(၉/၁၁)၊ အခန်းအမှတ်(၄၀၄)ဟုခေါ်တွင်သည့် ဦးငွေးမြင့် (ယုဇနဆောက်လုပ်ရေး)လုပ်ငန်းမှ ဆောက်လုပ်သည့် (၅)ထပ်တိုက်၊ လေးခန်းတွဲ၊ တိုက်(A) Top Floor အခန်း(၄၀၄) တိုက်ခန်းနှင့် ယင်းတိုက်ခန်း၏ အကျိုးခံစားခွင့်အရပ်ရပ်တို့ကို ဒေါ်သီတာလတ်(ALE-009330) ထံမှ ဒေါ်နီလာကြင် [၁၂/ဗဟန(နိုင်)၀၆၇၃၃၅]က ၂၃-၄-၂၀၀၂ရက် အရောင်းအဝယ်စာချုပ်ဖြင့် ဝယ်ယူပိုင်ခဲ့ပြီး အဆိုပါတိုက်ခန်းအား လက်ဝယ်ရှိ ရောင်းချပိုင်ခွင့်ရှိသူ ဒေါ်နီလာကြင်ထံမှ ကျွန်ုပ်က ဝယ်ယူရန်အတွက် တိုက်ခန်းအရောင်းအဝယ်ပြုလုပ်သည့် တန်ဖိုးငွေ၏တစ်စိတ်တစ်ဒေသကို ပေးချေထားပြီးဖြစ်ပါသည်။ တိုက်ခန်းနှင့်ပတ်သက်၍ ကန့်ကွက်လိုသူများသည် ကြော်ငြာပါသည့်နေ့မှ (၁၄)ရက်အတွင်း ကန့်ကွက်နိုင်ကြောင်းနှင့် သတ်မှတ်ရက်ကျော်လွန်ပါက အရောင်းအဝယ်ကိစ္စကို ပြီးဆုံးသည်အထိ ဆောင်ရွက်သွားမည်ဖြစ်ကြောင်း အများသိစေရန် ကြေညာအပ်ပါသည်။

ဦးတိတ်လွင်[၁၂/ကမရ(နိုင်)၀၄၇၄၀၇]
တိုက်(၂)၊ အခန်း(၁)၊ မြကန်သာလမ်း၊ (၂)ရပ်ကွက်၊ ကမာရွတ်မြို့နယ်။
ဖုန်း-၀၉-၅၀၄၈၈၆၄

★ ★

Win Educational

★ သင်္ချာဘာသာ ငါးဆရာဟု ကြောက်ကြောက်ချင်ပါသလား ?
★ သင်္ချာဘာသာတွင် ငါးဘုရင်ဟု ကြေညာချင်ပါသလား ?
★ အံ့ဖြီလောက်ဖွယ်ဉာဏ်ရည်မြင့်မား လေ့ကျင့်မှတ်သားနိုင်သော သင်္ချာဉာဏ်စမ်းများ

နိုင်ငံတကာတွင် ထင်ပေါ်ကျော်ကြား အများသုံးနေကြသော သင်္ချာတွက်နည်းပေါင်းစုံပါဝင်၍ သင်္ချာဘာသာတွင် ထူးချွန်အောင်မြင်မည့် တွက်နည်း အဘိဓာန်ကြီးလည်းဖြစ်သည်။

ဉာဏ်ရည်မြင့်မား လေ့ကျင့်မှတ်သား
သင်္ချာဉာဏ်စမ်းများ

အတွဲ(၁) သင်္ချာပါမောက္ခ ဒေါက်တာအေးကို အတွဲ(၂)

B.Sc, M.Sc, Ph.D (Mathematics)

နိုင်ငံတကာ အိုလံပစ်စာမေးပွဲ ဖြေဆိုချင်သူများနှင့် သင်္ချာဉာဏ်ရည် အုံမခန်း ထူးချွန်တိုးတက်အောင်မြင်လိုသူ လူငယ်ချွန်ပညာရှင်များ အထူးကိုင်စွဲရမည့်စာအုပ်။ ယနေ့ကမ္ဘာတွင် ထူးချွန်အောင်မြင်နေကြသော သိပ္ပံပညာရှင်ကြီးများသည် သင်္ချာဘာသာနှင့် ကင်းကွာ၍မရဘဲ အမြဲတိုးတက်စေရန် သင်္ချာဘာသာရပ်ကို နေ့စဉ်မပြတ် လေ့လာသည်မှုသင်ကြားနေကြရသည်မှာ သင်္ချာဘာသာ၏ ထူးခြားမှုပင်။ တက္ကသိုလ်အသီးသီးတွင် ထူးချွန်တပည့်ပေါင်းများစွာကို မွေးထုတ်ပေးခဲ့ပြီး ယနေ့အောင်မြင်ထွန်းကား ကြီးပွားနေကြသော စီးပွားရေးလုပ်ငန်းရှင်ပေါင်းများစွာ၊ နိုင်ငံရေး လေ့လာသင်ယူအားထုတ်နေသူများနှင့် သိပ္ပံပညာဖြင့် အသက်မွေးဝမ်းကျောင်းပြုနေသူ ပညာရှင်များတို့အား နည်းပေးလမ်းပြ ညွှန်ကြားပို့ချနေသူ ပညာရှင်တစ်ဦး၏ အရာထားမချွန် ပွင့်အန် ထုတ်ပြခဲ့သော သင်္ချာရည်ချွန် ကျမ်းစာအုပ်ကြီး အတွဲ(၂) ထွက်ရှိနေပါပြီ။ မိမိတို့သားသမီးများကို ဉာဏ်ရည်မြင့်မားစေရန်လည်းကောင်း၊ သင်္ချာထူးချွန်စေရန်လည်းကောင်း၊ အဘက်ဘက်က တီထွင်ကြံဆပြီး ကြီးပွားတိုးတက်စေရန်လည်းကောင်း မိဘများက တာဝန်ကြေပွာ ဤစာအုပ်ကို ဝယ်ယူလေ့လာသင်ကြားစေလိုက်ပါ။ အုံမခန်း ထူးချွန်သော သားသမီးများ ပေါ်ပေါက်လာပါလိမ့်မည်။

စာပေရဲရင့်စာပေ [illegible] ထွက်ပြီ

☎ -၀၁-၃၉၄၆၈၅၊ -၀၉ ၄၅၀၀၄၄၄၇၁

ရွှေကျင်မြို့ လေးထပ်ဂိုဏ်းလုံးဆိုင်ရာ ဝိနည်းစာစောင်ပြန်ပွဲ (နှစ်တစ်ရာပြည့်) ကျင်းပမည်

ပဲခူးတိုင်းဒေသကြီး ရွှေကျင်မြို့ လေးထပ်ဂိုဏ်းလုံးဆိုင်ရာ နှစ်တစ်ရာပြည့် (၁၂၇၇-၁၃၇၇ခုနှစ်)အထိမ်းအမှတ် ဝိနည်းစာပြန်ပွဲနှင့် ဝိနယဓမ္မရေး ဖြေစာမေးပွဲများကို ၁၃၇၇-ခုနှစ်၊ ပြာသိုလဆန်း (၁၂)ရက် မှ ပြာသိုလပြည့်နေ့အထိ ၂၂. ၁. ၂၀၁၆ မှ ၂၅. ၁. ၂၀၁၆ အထိ ရွှေကျင်မြို့ လေးထပ်ကျောင်းဝင်း အတွင်း၊ ဧည့်တာသိုက်မြိုက်စွာ ကျင်းပမည်ဖြစ်ပါသည်။

နှစ်တစ်ရာပြည့်အထိမ်းအမှတ် အလှူတော်ငွေနှင့်လှူဖွယ်ပစ္စည်းလှူဒါန်းမည့်အလှူရှင်များသည် အောက်ပါအတိုင်း ဆက်သွယ် လှူဒါန်းနိုင်ပါသည်-

(၁) ဦးသိန်းလွင် (ဥက္ကဋ္ဌ၊ ကျင်းပရေးအမှုဆောင်အဖွဲ့) ၀၉-၃၃၈၈၈၈၇၆၇
(၂) ဦးမောင်ထိုး (အတွင်းရေးမှူး၊ ကျင်းပရေးအမှုဆောင်အဖွဲ့) ၀၉-၅၃၀၀၅၇၁၀
(၃) ဦးထင်ကျော် (ဥက္ကဋ္ဌ၊ ဘဏ္ဍာငွေရှာဖွေရေးအဖွဲ့) ၀၉-၅၄၄၀၄၀၈၀
(၄) ဦးအောင်မိုး (ဒု/ဥက္ကဋ္ဌ၊ ဘဏ္ဍာငွေရှာဖွေရေးအဖွဲ့) ၀၉-၄၂၀၁၆၀၂၈၈

နှစ်တစ်ရာပြည့်ကျင်းပရေးအမှုဆောင်အဖွဲ့၊ရွှေကျင်မြို့

SY ဗိန်ရတနာ အမှတ် ၇၆၊ ၃၂လမ်း(အောက်)။ 09 510 2750

ဗီနိုင်း (1'x1') ၁၃၀ ကျပ်

အခု (၂၀၀) နှင့် အထက် A4 ကျောကပ်(၁)မျက်နှာ ၆.၅ ကျပ်

အခု (၅၀၀) နှင့် အထက် A4 ကျောကပ်(၁)မျက်နှာ ၆ ကျပ်

ကျပ်(၁)သိန်းဘိုး အထက် အားပေးသူများအိမ်တိုင်ရာရောက်ပို့ပေးပါသည်။

ဗီနိုင်း လစဉ်အပ်လိုသော လုပ်ငန်းနှင့်ကုမ္ပဏီများ အတွက် ၁ ပေပတ်လည် ၉၀ကျပ်၊ ၉၅ကျပ်၊ ၁၀၀ကျပ် ဖြင့် ဆောင်ရွက်ပေးနေပါသည်။

အိမ်ရောင်းမည်

သာကေတမြို့နယ် (၅)ရပ်ကွက် သီရိ(၄) လမ်း မေ (၂၀×၆၀) နှစ်ထပ်အုတ်ညှပ်အိမ် အဝီဒီ ရေ မီးစုံ၊ ဂရန် အမည်ပေါက်၊ ကိုယ်တိုင်ရောင်းမည်။ (ညှိနှိုင်းရေး)

ဖုန်း-၀၉ ၄၃၀၂၆၃၀၀

မြေကွက်ရောင်းမည်

တ/ဒဂုံ(၁၅၂) ပေ(၄၀×၆၀) (ပါမစ်) (၈၅)သိန်း
တ/ဒဂုံ(၁၅၃) ပေ(၄၀×၆၀) (ဂရန်) သိန်း (၉၀)
တ/ဒဂုံ(၁၄၅)ပေ (၄၀×၆၀) (ပါမစ်) သိန်း(၁၅၀)

ဖုန်း-၀၉-၅၀၃၄၄၆၃၀၊ ၀၉-၈၀၅၅၉၉၇၁၁

ငှားမည်

Excavator, Wheel Loader

09-254120599
09-5055904

ကုမ္ပဏီဝန်ထမ်းအလိုရှိသည်

Maintenance Engineer (ကျား)၂ဦး

B.E (MP/EP/EC)ဘွဲ့ရ၊ အသက်(၂၄-၄၅နှစ်)အတွင်း၊

ဆက်သွယ်ရန် Ph:09-264883823
09-73165794

၃၀-၁၂-၂၀၁၅ရက် နောက်ဆုံးထား၍ mmh.hlg@gmail.com သို့ CV ပေးပို့၍ လျှောက်ထားနိုင်ပါသည်။

ကျေးဇူးဆပ်ပါမည်

၂၀-၂-၂၀၁၅ရက် (တနင်္လာနေ့)တွင် နေ့လေးအိမ်ရာမှ Dolphin Restaurant (ကန်တော်ကြီးပတ်လမ်း)သို့သွားရာ Toyota Fielder Taxi ကား (နက်ပြာရောင်) နောက်ခန်းတွင် အိတ်အပြာဖြင့် ထည့်ထားသော ဆေးထုပ်များ ကျန်ခဲ့ပါသဖြင့် တွေ့ရှိက အောက်ပါဖုန်းနံပါတ်များသို့ ဆက်သွယ်ပေးပါရန် မေတ္တာရပ်ခံအပ်ပါသည်။ ကျေးဇူးဆပ်ပါမည်။

ဖုန်း-၀၉-၉၆၉၄၂၂၂၂၄၀

ပြည်ထောင်စုသမ္မတမြန်မာနိုင်ငံ
သစ်တောထွက်ပစ္စည်းဖက်စပ်ကော်ပိုရေးရှင်းလီမိတက်

အမှတ်(၅၂/၆၆)၊ ဗိုလ်တထောင်ဘုရားလမ်း၊ ဗိုလ်တထောင်မြို့နယ်၊ ရန်ကုန်တိုင်းဒေသကြီး

အိတ်ဖွင့်တင်ဒါကြော်ငြာအမှတ်(၀၈/၂၀၁၅-၂၀၁၆)(၈-၁-၂၀၁၆)

အိတ်ဖွင့်တင်ဒါကြော်ငြာခြင်း

၁။ ပြည်ထောင်စုသမ္မတမြန်မာနိုင်ငံ သစ်တောထွက်ပစ္စည်းဖက်စပ်ကော်ပိုရေးရှင်းလီမိတက် ပြည်ပရောင်းဌာနမှ သစ်မာသစ်လုံးများကို အောက်ဖော်ပြပါအတိုင်း အိတ်ဖွင့်တင်ဒါနစ်ဖြင့် ရောင်းချမည်ဖြစ်ပါသည်။

(က) ရောင်းချမည့်နေ့ရက် -၈-၁-၂၀၁၆ရက် (သောကြာနေ့)
(ခ) ရောင်းချမည့်အချိန် -မွန်းလွဲ ၁၃း၀၀နာရီ
(ဂ) ရောင်းချမည့်သစ်အမျိုးအစားနှင့်တန် -သစ်မာသစ်လုံး (၅၂၅၇)လုံး (၃၅၀၂. ၇၆၄)တန်
(ဃ) ရောင်းချမည့်နေရာ -တော်ဝင်ခန်းမ၊ မြန်မာ့သစ်လုပ်ငန်း(မှဲချုပ်) ကြို့ကုန်း၊ အင်းစိန်မြို့နယ်၊ ရန်ကုန်မြို့။

၂။ အိတ်ဖွင့်တင်ဒါနှင့် ပတ်သက်သည့်အချက်အလက်များအား အသေးစိတ်သိရှိလိုပါက ဖုန်းနံပါတ် ၀၁-၉၀၁၀၇၃၅နှင့် ၀၉-၄၃၂၀၂၅၄၄သို့ စုံစမ်းနိုင်ပါသည်။

အိတ်ဖွင့်တင်ဒါကျင်းပရေးကော်မတီ
သစ်တောထွက်ပစ္စည်းဖက်စပ်ကော်ပိုရေးရှင်းလီမိတက်

ရှပ်ရှင်သရုပ်ဆောင် – စိုးမြတ်နန္ဒာ၏ ရှေ့နေမှလူမှုကွန်ရက်နှင့် Facebook တို့တွင်သိက္ခာမဲ့စွာလက်လွှတ်စပယ်စော်ကားပုတ်ခတ်ရေးသားသူများအား ဆက်သွယ်ရေးဥပဒေပုဒ်မ–၆၆(ဃ) အရ တိုင်ကြားစွဲဆိုတော့မည်ဖြစ်ကြောင်း ကြေညာချက်၊

ကျွန်ုပ်အမှုသည် – ရုပ်ရှင်သရုပ်ဆောင်စိုးမြတ်နန္ဒာအား ဆက်သွယ်ရေးလူမှုကွန်ရက် Internet, Facebook, Messages, E-mail တို့အား အသုံးပြု၍ အသရေဖျက်စေရန်၊ စိတ်အနှောင့် အယှက်ဖြစ်စေရန်၊ ခြိမ်းခြောက်သည့်သဘောဆောင်သော (တစ်ဖက်သတ်) Post တင်ခြင်း၊ Comment ပေးခြင်း၊ Share ပြုလုပ်ခြင်းတို့ဆောင်ရွက်နေသည်ကို Internet တမျက်နှာ အသုံးပြုသူများအကြား ပြန့်နှံ့လျက်ရှိနေသည်မှာ နှစ်နှင့်ချီ၍ကြာမြင့်ခဲ့ပြီးဖြစ်သည်။

ထိုသို့ပြုလုပ်သူတို့သည် GROUP ဖွဲ့၊ FAN ဖွဲ့၍ ဆောင်ရွက်နေကြပြီး ရှုန့်ရင်းကြမ်းတမ်းဆဲဆိုသောစကားလုံးများဖြင့် မိမိ၏ဂုဏ်သိက္ခာကိုပင် မငဲ့ဘဲပြုလုပ်ခဲ့ကြသည်။

ရုပ်ရှင်သရုပ်ဆောင် – စိုးမြတ်နန္ဒာအနေဖြင့် မိမိအနုပညာလုပ်ငန်းနှင့် အနုပညာချစ်မြတ်နိုးသူ ပရိသတ်တို့အပေါ် တစ်စုံတစ်ရာ အနှောင့်အယှက်မပေးလိုသဖြင့် နုတ်တုံ့ပြန်ခြင်းမပြုဘဲသည်းခံခဲ့သည်။သို့ရာတွင် ယင်းတို့စုကို ပြန်လည်တုံ့ပြန်မှုမပြုခဲ့ပါလျှင် ပိုမိုကြီးမားသော ပြဿနာများပေါ်ပေါက်လာနိုင်မည့် တုထင်မြင်သည့်အတွက်–ယခုကဲ့သို့ ဥပဒေပညာရှင်နှင့် တိုင်ပင်ဆွေးနွေးသည့် အဆင့်သို့ရောက်ရှိခဲ့ရသည်။

လူမှုကွန် ရက်မှန်မကန်အသုံးပြုသူတို့သည် အမည်ရင်းဖြင့်ရှိသကဲ့သို့ အမည်ဂုဏ်အသုံးပြုသူတို့လည်းရှိခဲ့ကြသည်။ ထိုသူတို့၏ နေရပ်လိပ်စာကိုပါ စုံစမ်းသိရှိခဲ့ပြီးဖြစ်သည်။ ထိုသူတို့သည် မိမိတို့၏ ဥပဒေမဲ့ပြုလုပ်မှုအတွက် တရားဝင်တောင်းပန်ရန်လည်းလိုအပ်လျက်ရှိသည်။

ဤကြေညာချက်ကြောင့် စိုးမြတ်နန္ဒာ နှင့် တကွ မိသားစုအမည်ကိုပါ လက်လွှတ်စပယ် Post တင်ခြင်း၊ Comment ပေးခြင်းပြုခဲ့သူများသည် Fb Account ပြောင်းခြင်း၊ ပြန်လည်ပယ်ဖျက်ခြင်း၊ Deactivate ပြုလုပ်ခဲ့ပါလျှင်လည်း၊ ကျွန်ုပ်၏အမှုသည်ထံတွင် ခိုင်လုံတိကျသော အထောက်အထားများရှာဖွေသိမ်းဆည်းရရှိထားပြီးဖြစ်ကြောင်းကိုလည်းတစ်ပါတည်း အသိပေးအပ်လိုက်သည်။ ထပ်မံပြောင်းလဲ၍ Post တင်ပါလျှင်လည်း၊ အနုပညာချစ်ပရိသတ် အနေဖြင့် ဝိုင်းဝန်းစုံစမ်းတော်ထုတ်၍ ပြန်လည်တုံ့ပြန်ပေးပါရန်မေတ္တာရပ်ခံအပ်ပါသည်။ မှန်မကန် အသုံးပြုသူတို့သည်လည်း၊ မိမိတို့၏ အရှက်မဲ့သောသိက္ခာ နှင့် Ethics ကိုပြန်လည် သုံးသပ်ရန်လိုအပ်မည်ဖြစ်သည်။

မည်သို့ပင်ဖြစ်စေတည်ဆဲဥပဒေအရ တိုင်ကြားတရားစွဲဆိုရန် စီစဉ်လျက်ရှိကြောင်း ကြေညာအပ်ပါသည်။

ညွှန်ကြားချက်အရ –

ဦးနေလ
တရားလွှတ်တော်ရှေ့နေ (စဉ်–၂၀၆၂)
၅၅၊ ဒုတိယထပ်၊ မဟာဗန္ဓုလပန်းခြံလမ်း၊
ကျောက်တံတားမြို့နယ်၊ ရန်ကုန်မြို့။ ၀၁ – ၃၇၃၅၀၀၊

ဝန်ထမ်းအလိုရှိသည်
ကွန်ကရစ်အုတ်စက်ရုံတွင် တာဝန်ထမ်းဆောင်ရန်

(1) Accountant မ(၁)ဦး
LCCI Level-3 ၊ လုပ်ငန်းအတွေ့အကြုံ (၃)နှစ်အထက်ရှိသူ

(2) Office Staff (ဘွဲ့ရ) ကျား/မ(၁)ဦး
- လုပ်ငန်းအတွေ့အကြုံ (၃)နှစ်အထက်ရှိသူ

(3) Sale and Marketing(ဘွဲ့ရ) ကျား(၁)ဦး
- လုပ်ငန်းအတွေ့အကြုံ(၃)နှစ်နှင့် ဆောက်လုပ်ရေးလုပ်ငန်းများတွင် အတွေ့အကြုံရှိသူ

(4) စက်ပြင်နှင့်လျှပ်စစ်ကျွမ်းကျင်သူ(ဘွဲ့ရ) ကျား(၁)ဦး

(5) ယာဉ်မောင်း ကျား(၁)ဦး
- အတွေ့အကြုံ (၃)နှစ်အထက်ရှိသူ

လျှောက်ထားသူများသည် CV Form ၊ စာရွက်စာတမ်းမူရင်းနှင့် မိတ္တူအပြည့်အစုံ၊ ဘွဲ့လက်မှတ်မူရင်းနှင့် အမှတ်-၁၅၆၊ ရတနာအိမ်ရာ၊ ရတနာလမ်းသို့ လူကိုယ်တိုင် လာရောက်လျှောက်ထားနိုင်ပါသည်။

ဆက်သွယ်ရန် ဖုန်း-09-791606055, 09-263211004

"ကျောပေါင်းရောဂါဆိုလျှင် ဂုဏ်ရှိန်ထွန်းတောက်ကြီးမြင့်ကောက် မေတ္တာပေါ်လွင် ရွှေသမင် ပွဲလယ်ဂုဏ်တင် သမားတော်ကြီးဦးရဲမြင့် ၏

"လန်းဆန်းပေါ့ပါး စိတ်လက်ကြည်လင် ကျောပေါင်းဘုရင်ရွှေသမင်"

အမှတ်(၂)၊ ကန်သာယာလမ်း၊ (၃)ရပ်ကွက်၊ မရမ်းကုန်းမြို့နယ်၊ ရန်ကုန်။
Ph : 01-664636, 01-662065, 09781596530

ရွှေသမင် အမှတ်တံဆိပ်

ကျောပေါင်းရောဂါဆေးအားလုံးကိုသတိရလိုက်ပါ"

ရွှေသမင်ဆေးတိုက်မှ အသစ်ထုတ်လုပ်သော

ဆေးအမည် - TMR ၀၁၂၈၉၄(၁၁၁၀) ဆေးအမည် - TMR ၀၁၂၈၉၅(၁၁၁၀)

သက်ရှယ်ကြီးရင့် အသင့်ဆောင်ထားရွှေသမင်ကျောပေါင်းရောဂါဆေးစွမ်းကောင်းများကိုအစဉ်တစိုက် ကျေးပမ်းအားထုတ်လျှက်ရှိသော ကျောပေါင်းရောဂါမှုလပထမရွှေသမင်ဆေးတိုက်ကြီးက ဆိုသောမေတ္တာတရားကို ထပ်ဆင့်၍ယခုလည်းပင်ကျောပေါင်းတက်ခြင်း၊ဂုတ်ကျောတက်ခြင်း၊ မူးနောက်ရီဝေထိုင်းမှိုင်းခြင်း၊ဇက်လေးခြင်း၊ခေါင်းအုံခြင်း၊အုံးလွဲခြင်းများအတွက် ဂုဏ်ထူးဆောင်အထူးထုတ်ဆေးခေါင်းအုံးနှင့် ခါးနှိုးကျောပေါင်းတက်ခြင်း၊ခါးကိုက်ခါးနာခါးမျက်ခြင်းများအတွက်ဂုဏ်ထူးဆောင်ဆေးခါးပါတ်တို့ကို ထပ်မံ၍ထုတ်လုပ်လိုက်ပါသည်။