ကြေးမုံ
The Mirror
၁၉၅၇ ဧပြီ ၁၆ တွင် စတင်တည်ထောင်သည်။
Established in 1957
၁၃၇၇ ခုနှစ်၊ နတ်တော်လဆန်း ၁၁ ရက်၊ အင်္ဂါနေ့၊ (22-12-2015) (၈၄၂၂)

မေတ္တာသည် ရန်ကင်းငြိမ်း၏

အကြင်သူသည် သတ္တဝါအားလုံးတို့အပေါ်၌ မေတ္တာစိတ်အဖို့အစုရှိသည် ဖြစ်၍ တစ်စုံတစ်ယောက်ကိုမျှ မိမိကိုယ်တိုင်လည်း မညှဉ်းဆဲ၊ သူတစ်ပါးကိုလည်း မသတ်ဖြတ်စေ၊ မိမိကိုယ်တိုင်လည်း အနိုင်မယူ၊ သူတစ်ပါးတို့ကိုလည်း အနိုင်မကျင့်စေ၊ ထိုမေတ္တာပွားသူအား တစ်စုံတစ်ခုသော အတွင်းရန်၊ အပြင်ရန်ဟူ၍ မရှိနိုင်။

(အင်္ဂုတ္တိုရ်ပါဠိတော်၊ ပထမတွဲ၊ မေတ္တသုတ်-၄၄၃။)

အထူးစီးပွားရေးဇုန်များသည် မဟာဗျူဟာကျသောနေရာတွင်ရှိသဖြင့် အောင်မြင်အောင်ဆောင်ရွက်

နိုင်ငံတော်သမ္မတ ဦးသိန်းစိန် မြန်မာအထူးစီးပွားရေးဇုန်ဆိုင်ရာဗဟိုအဖွဲ့အစည်းအဝေးတွင် အမှာစကားပြောကြားစဉ်။ (သတင်းစဉ်)

နေပြည်တော် ဒီဇင်ဘာ ၂၁

မြန်မာအထူးစီးပွားရေးဇုန်ဆိုင်ရာ ဗဟိုအဖွဲ့အစည်းအဝေးကို ယနေ့မွန်းလွဲ ၂ နာရီတွင် နိုင်ငံတော်သမ္မတအိမ်တော်ရှိ ပြည်ထောင်စုအစိုးရအဖွဲ့ရုံးအစည်းအဝေးခန်းမ၌ကျင်းပရာ မြန်မာအထူးစီးပွားရေးဇုန်ဆိုင်ရာ ဗဟိုအဖွဲ့ဥက္ကဋ္ဌ ပြည်ထောင်စုသမ္မတမြန်မာနိုင်ငံတော် နိုင်ငံတော်သမ္မတ ဦးသိန်းစိန် တက်ရောက်အဖွင့်အမှာစကားပြောကြားသည်။

အစည်းအဝေးသို့ ဒုတိယသမ္မတ ဒေါက်တာစိုင်းမောက်ခမ်း၊ မြန်မာအထူးစီးပွားရေးဇုန်ဆိုင်ရာ ဗဟိုလုပ်ငန်းအဖွဲ့ဥက္ကဋ္ဌ ဒုတိယသမ္မတ ဦးဉာဏ်ထွန်း၊ ဗဟိုအဖွဲ့အတွင်းရေးမှူး ပြည်ထောင်စုဝန်ကြီး ဒေါက်တာကံဇော်၊ ပြည်ထောင်စုဝန်ကြီးများ၊ ပြည်ထောင်စုရှေ့နေချုပ်၊ အထူးစီးပွားရေးဇုန်စီမံခန့်ခွဲမှုကော်မတီဥက္ကဋ္ဌများဖြစ်ကြသည့် ဒုတိယဝန်ကြီးများနှင့် မြန်မာနိုင်ငံတော်ဗဟိုဘဏ် ဒုတိယဥက္ကဋ္ဌ၊ ဒုတိယဝန်ကြီးများ၊ တာဝန်ရှိသူများနှင့် ဖိတ်ကြားထားသူများ တက်ရောက်ကြသည်။

အစည်းအဝေးတွင် မြန်မာအထူးစီးပွားရေးဇုန်ဆိုင်ရာ ဗဟိုအဖွဲ့ဥက္ကဋ္ဌ နိုင်ငံတော်သမ္မတ ဦးသိန်းစိန်က အဖွင့်အမှာစကားပြောကြားရာ၌ မိမိတို့အစိုးရလက်ထက် ၂၀၁၁ ခုနှစ်မှစပြီး အထူးစီးပွားရေးဇုန်များ အကောင်အထည်ဖော်မှုကို **စာမျက်နှာ ၃ ကော်လံ ၁ သို့**

သီလဝါအထူးစီးပွားရေးဇုန်သည် ဂျပန်နိုင်ငံ၏ စိတ်ပါဝင်စားမှု အပြည့်အဝရရှိခဲ့သဖြင့် အောင်မြင်မှုအရှိန်အဟုန်ကို ဆက်လက် ထိန်းထားနိုင်ရန် လုပ်ငန်းအဆင့်ဆင့်ကို သတ်မှတ်ချိန်များအတွင်း ပြီးစီးအောင်ဆောင်ရွက်။

UEFA EURO2016 FRANCE

ယူရို ၂၀၁၆ အုပ်စုများ မိတ်ဆက်

စာမျက်နှာ - ၁၃

အရှေ့ရိုးမတောင်ပေါ်ဒေသမှ ကရင်တိုင်းရင်းသားများအား ကျောက်ကြီးမြို့လူငယ်များ အစားအသောက်နှင့် အဝတ်အထည်များ ပေးအပ်

စာမျက်နှာ - ၈

ကျောက်ဖြူအထူးစီးပွားရေးဇုန်တွင် အကောင်အထည်ဖော်ဆောင်ရွက်သွားမည့် ရေနက်ဆိပ်ကမ်းစီမံကိန်းနမူနာပုံစံကို တွေ့ရစဉ်။ (ကျောက်ဖြူ - SEZ)

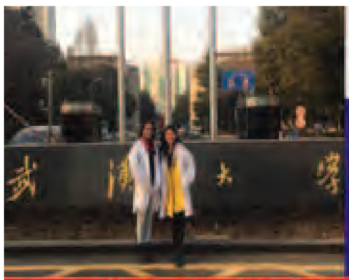

တက္ကသိုလ်ဝင်တန်းအောင်မြင်ပြီး "ဆရာဝန်" ဖြစ်လိုသူများအတွက် MBBS
တက္ကသိုလ်ဝင်စာမေးပွဲတွင် Eng, Bio, Chem တစ်ဘာသာလျှင် အနည်းဆုံး (၆၀) မှတ် ရရှိထားသူများအတွက် WHO အပါအဝင် နိုင်ငံတကာရှိ ဆေးပညာအဖွဲ့အစည်းများမှ အသိအမှတ်ပြု ဆရာဝန်ဘွဲ့။
တရုတ်ပြည်ရှိ နှစ်ပေါင်းကြာမြင့်စွာ နာမည်ကျော်ကြားပြီး ထိပ်တန်းစာရင်းဝင်သော အစိုးရတက္ကသိုလ်များဖြစ်၍ ကျောင်းလခကုန်ကျစရိတ် (လွန်စွာ) သက်သာပါသည်။
MEC MARS EDUCATION CONSULTANCY
ဆက်သွယ်ရန်
အမှတ်(၂၇)၊ မြေညီထပ်၊ အဆောက်အဦ (E)၊ ပုလဲကွန်ဒို၊ ကမ္ဘာအေးဘုရားလမ်း၊ ဗဟန်းမြို့နယ်၊
09-250393030
09-256033565

ကြေးမုံစာတည်းရှုထောင့် ၂၂-၁၂-၂၀၁၅၊ အင်္ဂါနေ့

ကောင်းမွန်သောဈေးကွက်

နိုင်ငံအများစုတွင် စတော့ရှယ်ယာဈေးကွက်များ အစောပိုင်းကာလကတည်းက ပေါ်ပေါက်နေပြီဖြစ်သည်။ မြန်မာနိုင်ငံတွင် ဒီဇင်ဘာ ၉ ရက်က ရန်ကုန်မြို့တွင် စတင်ဖွင့်လှစ်ခဲ့ပြီး လာမည့်နှစ် ဖေဖော်ဝါရီလကုန် သို့မဟုတ် မတ်လဆန်းရောက်မှသာ ရှယ်ယာများကို စတင်ရောင်းချပေးမည်ဟုသိရသည်။

စတော့ရှယ်ယာဈေးကွက်(စတော့အိတ်ချိန်း)သည် နိုင်ငံတစ်နိုင်ငံ၏ စီးပွားရေးဖွံ့ဖြိုးမှုကို ထင်ဟပ်စေသော ကြေးမုံပြင်ဖြစ်သည်။ မြန်မာနိုင်ငံတွင် ၁၉၉၀ ပြည့်လွန်နှစ်များမှစတင်၍ စတော့ဈေးကွက်ထူထောင်ရန် ကြိုးပမ်းခဲ့သော်လည်း အောင်မြင်မှုမရှိခဲ့ချေ။ စတော့ဈေးကွက်၏ လုပ်ထုံးလုပ်နည်း၊ အားသာချက်၊ အားနည်းချက်၊ နိုင်ငံနှင့်ပြည်သူကို အကျိုးပြုမှုစသည့် အရေးကြီးသောအချက်များစွာရှိနေ၍ ထိုကာလက အခက်အခဲများရှိခဲ့သည်။

မည်သို့ပင်ဖြစ်စေ စတော့ရှယ်ယာဈေးကွက်များသည် နိုင်ငံတစ်နိုင်ငံ၏ စီးပွားရေးဖွံ့ဖြိုးတိုးတက်စေရန် အဓိကမောင်းနှင်အားတစ်ခု၊ ကာလရှည်အရင်းအနှီးများစုစည်းရာ၊ စီးဆင်းရာဈေးကွက်တစ်ခုဖြစ်သောကြောင့် မိမိနိုင်ငံ၏ စီးပွားရေးဖွံ့ဖြိုးတိုးတက်မှုတွင် ပါဝင်ထမ်းဆောင်ကြသူများ၊ ပါဝင်လိုသူများအားလုံး၏ ယခုဆောင်ရွက်ချက်များအား ကြိုဆိုကြရမည်ဖြစ်သည်။

စတော့အိတ်ချိန်းကို ထူထောင်ရာတွင် ဥပမာအားဖြင့် ရှယ်ယာအချိုးအစား၏ ၅၁ ရာခိုင်နှုန်းကို တည်ထောင်သူများမှ ရယူကြပြီး ၄၉ ရာခိုင်နှုန်းကို အများပြည်သူတို့အားရောင်းချကာ ရှယ်ယာအတန်းအစားခွဲခြားထားကြသည်။ ကုမ္ပဏီ၏အရေးပါသော ကိစ္စရပ်များကို မဲခွဲဆုံးဖြတ်ရာတွင် တည်ထောင်ထားသူများဘက်မှ အသာစီးရစေမည့်နည်းဖြင့် လုပ်ကိုင်ဆောင်ရွက်ကြသည့် နိုင်ငံများလည်းရှိသည်။

မြန်မာနိုင်ငံ၌ စတင်တော့မည်ဖြစ်သည့် ရန်ကုန်စတော့အိတ်ချိန်းတွင် မြန်မာနိုင်ငံဘက်မှ စီးပွားရေးဘဏ်က အစုရှယ်ယာ ၅၁ ရာခိုင်နှုန်း၊ ဂျပန်နိုင်ငံ အိတ်ချိန်းအုပ်စုမှ ၄၉ ရာခိုင်နှုန်း ပူးပေါင်းဖွဲ့စည်းထားသဖြင့် မဲခွဲဆုံးဖြတ်ရာတွင် မြန်မာနိုင်ငံဘက်မှ အားသာချက်ရှိသည်။ မြန်မာနိုင်ငံ၏စနစ်တွင် ဘဏ်နှင့် ကုမ္ပဏီများဖြင့် ဖွဲ့စည်းထားပြီး အများပြည်သူအား အစုရှယ်ယာများ ခွဲဝေရောင်းချပေးမည်ဖြစ်သည်။ စတော့အိတ်ချိန်းတွင် စာရင်းဝင်သည့် ကုမ္ပဏီများကို ကနဦးကြေညာခဲ့သော်လည်း ပြည်သူများသို့ ရောင်းချပေးမည့်ပုံစံများ၊ ကုမ္ပဏီများ၏ပိုင်ဆိုင်မှု ကြေညာခြင်းများ လိုအပ်နေသေးသည်။

ရင်းနှီးမြှုပ်နှံလိုသူပြည်သူများက ရှယ်ယာများကို ဝယ်ယူရင်းနှီးကာ ဆိုင်ရာကုမ္ပဏီအဖွဲ့အစည်းက ပေးဝေသော အမြတ်ဝေစု၊ အတိုးအညွန့်များကို ခံစားလိုကြခြင်းဖြစ်သည်။ စတော့ဈေးကွက်သည် ထုတ်ဝေရောင်းချသူနှင့် ဝယ်ယူရင်းနှီးသူတို့အကြားတွင် ကြားခံအဖွဲ့အစည်းအဖြစ် ရပ်တည်ကာ မျှတသော ဈေးနှုန်းများဖြစ်ပေါ်စေရေး၊ ရင်းနှီးမြှုပ်နှံသူ ပြည်သူများအား အကာအကွယ်ပေးရေး၊ ငွေဖြစ်လွယ်မှုမြန်ဆန်စေရေး၊ ဈေးကွက်နေရာ ဖန်တီးပေးရေးနှင့် ပြည်သူများ ယုံကြည်မှုတိုးပွားလာရေးတို့ကို မဖြစ်မနေ လုပ်ဆောင်ကြရမည် ဖြစ်သည်။

အမှန်စင်စစ် စတော့ရှယ်ယာဈေးကွက်သည် နူးညံ့သိမ်မွေ့ပြီး ဥပဒေများဖြင့် စနစ်တကျထိန်းကျောင်းထားသော ဈေးကွက်ဖြစ်သည်။ ဈေးကွက်အတွင်း ဈေးနှုန်းတက်ခြင်း၊ ကျခြင်း၊ ဝယ်လိုအား၊ ရောင်းလိုအားတို့၏ တုံ့ပြန်မှုများဖြစ်၍ ဈေးကွက်သို့ဝင်ရောက်မည့် ပြည်သူများအပေါ် စိတ်ခံစားချက်များ သက်ရောက်စေသည်။ အများနှင့်သက်ဆိုင်သောလုပ်ငန်းဖြစ်၍ အများပြည်သူတို့၏ ငွေကြေးနှင့် အကျိုးစီးပွားကို ဥပဒေ၊ စည်းမျဉ်းများဖြင့် ထိန်းကျောင်းသွားရမည်ဖြစ်သည်။

အထူးအားဖြင့် ရှယ်ယာဈေးနှုန်း တက်ရိပ်၊ ကျရိပ်ကို အရောင်းအဝယ်အတွက် ကြိုတင်မပြုလုပ်မိဖို့ အရေးကြီးသည်။ အခြားအရေးကြီးသည့်အချက်မှာ ငွေကြေးခဝါချမှုတိုက်ဖျက်ရေးကို အလေးထားရမည်ဖြစ်သည်။ ငွေဖြူ ငွေမဲခွဲခြားရေးမှာ မလွယ်ကူသော်လည်း ငွေမဲများဝင်မလာရေးအတွက် လုံခြုံမှုအစီအမံများဖြင့် ကြိုတင်ပြင်ဆင်ထားသင့်သည်။

မည်သို့ပင်ဖြစ်စေ စတော့ရှယ်ယာဈေးကွက်မှာ နိုင်ငံ့စီးပွားအတွက် အရေးပါသော မောင်းနှင်အားဖြစ်၍ နိုင်ငံနှင့်ပြည်သူတို့ စီးပွားရေးပိုမိုဖွံ့ဖြိုးတိုးတက်လာစေရန် ဈေးကွက်ဖွံ့ဖြိုးတိုးတက်စေမည့် အားပေးမှုများ၊ ယုံကြည်မှုများ၊ လိုအပ်သည့်အကာအကွယ်များဖြင့် ဝိုင်းဝန်းဆောင်ရွက်ကြရန် တိုက်တွန်းပါသည်။ ။

သီလဝါအထူးစီးပွားရေးဇုန်တွင် ရင်းနှီးမြှုပ်နှံမှုများ ဖွံ့ဖြိုးတိုးတက်လာပြီး မြေငှားရမ်းလိုမှု ပိုများလာ

ရန်ကုန် ဒီဇင်ဘာ ၂၁

သီလဝါ အထူးစီးပွားရေးဇုန်တွင် ရင်းနှီးမြှုပ်နှံမှုများ များစွာဖွံ့ဖြိုးတိုးတက်လာခဲ့ပြီး အဆိုပါအထူးစီးပွားရေးဇုန်အတွင်း မြေငှားရမ်းလိုမှုများ ပိုမိုများပြားလာလျက်ရှိကြောင်း သိရသည်။

ယနေ့အထိ သီလဝါအထူးစီးပွားရေးဇုန်၌ နိုင်ငံပေါင်း ၁၃ နိုင်ငံကလာရောက် ရင်းနှီးမြှုပ်နှံရန် စာချုပ်ချုပ်ဆိုထားပြီးဖြစ်သည်။ ကုမ္ပဏီ ၅၂ ခုနှင့် စတင်လုပ်ဆောင်ရန် ဆောင်ရွက်လျက်ရှိပြီး ကုမ္ပဏီ များအနက် ၄၂ ခုကို ရင်းနှီးမြှုပ်နှံမှု ဆိုင်ရာခွင့်ပြုချက် ထုတ်ပေးနိုင်ခဲ့ကြောင်း သိရသည်။

အဆိုပါ ကုမ္ပဏီများမှ ၃၉ ခုမှာ မြေငှားရမ်းစာချုပ် လက်မှတ်ရေးထိုးပြီးဖြစ်ကာ ၁၅ ခုမှာ ဆောက်လုပ်ရေးလုပ်ငန်းများ စတင်နေကြောင်းနှင့် ကုမ္ပဏီနှစ်ခုမှာ လုပ်ငန်းများစတင်လည်ပတ်နေပြီဖြစ်ကြောင်း သိရသည်။

သီလဝါအထူးစီးပွားရေးဇုန်၏ ဇုန်(အေ)ကို အဆင့်များစွာခွဲခြားပြီး ဖွံ့ဖြိုးတိုးတက်ရေး လုပ်ငန်းများကို ဆောင်ရွက်ခဲ့ရာ ပထမအဆင့်တွင် ၂၁၁ ဟက်တာ၊ ဒုတိယအဆင့်တွင် ဟက်တာ ၁၅၀နှင့် လူနေနှင့်စီးပွားရေးဇုန်တွင် ၁၅၄ ဟက်တာ ဆောင်ရွက်နိုင်ခဲ့ကြောင်း၊ ပထမအဆင့်ကို ၂၀၁၃ ခုနှစ် နိုဝင်ဘာ ၁၀ ရက်တွင်စတင်ဆောင်ရွက်ခဲ့ပြီး ဖွံ့ဖြိုးမှုတည်ဆောက်ရေးလုပ်ငန်းများကို အစီအစဉ်အလိုက် စနစ်တကျ ဆက်လက်ဆောင်ရွက်လျက်ရှိကြောင်း ဒီဇင်ဘာ ၁၈ ရက် က ရန်ကုန်မြို့ရှိ အမျိုးသားအားကစားပြိုင်ပွဲရုံ (၁) သုဝဏ္ဏ၌ ကျင်းပခဲ့သည့် မြန်မာသီလဝါ အက်(စ်)အီးဇက် ဟိုး(လ်)ဒင်း(စ်) ပတ်ဘလစ်လီမိတက် (MTSH)၏ သာမန်ထက်ထူးကဲသော အထွေထွေအစည်းအဝေးနှင့် ဒုတိယအကြိမ်နှစ်ပတ်လည် အထွေထွေအစည်းအဝေးတွင် မြန်မာသီလဝါအက်(စ်)အီးဇက်ဟိုး(လ်)ဒင်း(စ်) ပတ်ဘလစ်လီမိတက်ဥက္ကဋ္ဌ ဦးဝင်းအောင်က ပြောကြားခဲ့သည်။

ထို့ပြင် သီလဝါ အထူးစီးပွားရေးဇုန် ဇုန်(အေ)ပထမအဆင့်ကို ၂၀၁၅ ခုနှစ် စက်တင်ဘာ ၂၃ ရက်တွင် ဖွင့်လှစ်ခဲ့ပြီး ဒုတိယအဆင့် တည်ဆောက်မှုလုပ်ငန်းများကို ဆက်လက်အကောင်အထည်ဖော် ဆောင်ရွက်လျက်ရှိကြောင်း ၎င်းကဆက်လက်ပြောကြားသည်။

ယင်းနောက် မြန်မာနိုင်ငံ ကုမ္ပဏီများ အက်ဥပဒေ ပုဒ်မ ၈၁ အရ အထူးဆုံးဖြတ်ချက်များဖြင့် အသင်းအဖွဲ့ စည်းမျဉ်းအပိုဒ် ၆၃ ၏ ပထမစာကြောင်းတွင် ဒုတိယဥက္ကဋ္ဌ တစ်ဦးအစား နှစ်ဦးဟု ပြင်ဆင်ရန်နှင့် ရန်ကုန်စတော့အိတ်ချိန်းတွင် စာရင်းဝင်မှတ်ပုံတင်နိုင်ရန် လိုအပ်သည့် ကိစ္စရပ်များ ဆောင်ရွက်နိုင်ရေးအတွက် အစုရှယ်ယာရှင်များ၏ ဆန္ဒကိုခံယူပြီး သဘောတူအတည်ပြုကြသည်။

အဆိုပါ အစည်းအဝေးသို့ ဟိုတယ်နှင့် ခရီးသွားလာရေးလုပ်ငန်းဝန်ကြီးဌာန ပြည်ထောင်စုဝန်ကြီး ဦးဌေးအောင် တက်ရောက်ခဲ့ကြောင်း သိရသည်။

ရိရိမြင့်၊ ဥမ္မာသန့် ❑

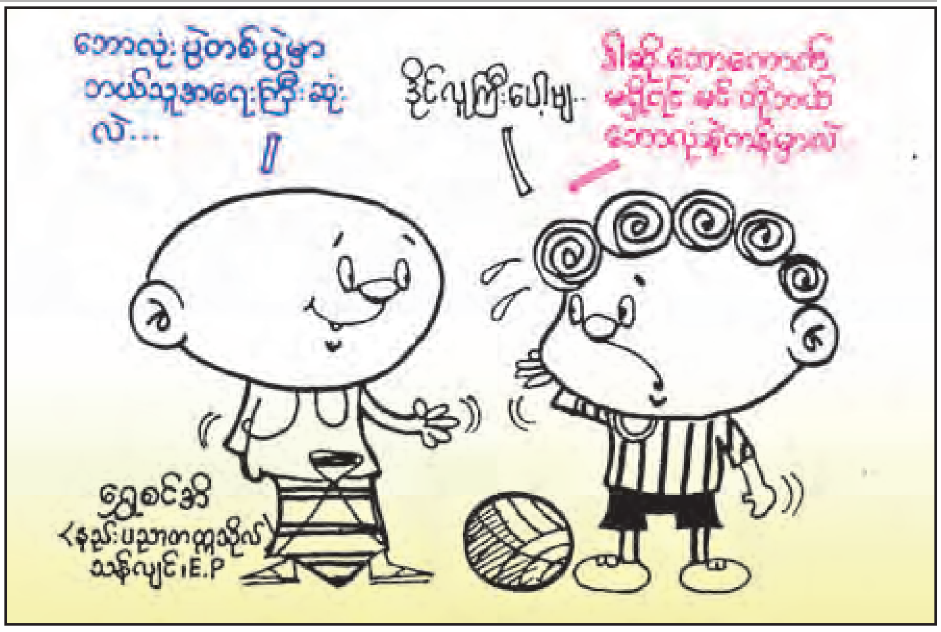

သထုံတွင် ကျေးလက်ဒေသအရောက် တိုင်းရင်းဆေးဖြင့် အခမဲ့လိုက်လံကုသ

သထုံ ဒီဇင်ဘာ ၂၁

မွန်ပြည်နယ် တိုင်းရင်းဆေး ပညာ ဦးစီးဌာနမှကြီးမှူးကာ ကျေးလက်နေပြည်သူများ တိုင်းရင်းဆေးနှင့် ပတ်သက်သည့် ကျန်းမာရေးဗဟုသုတများရရှိစေရန်အတွက် ဒီဇင်ဘာ ၁၉ ရက်က သထုံမြို့နယ် မိုးကောင်းကျေးရွာအုပ်စု ပန်းတိမ်ရိုးဘုန်းတော်ကြီးသင် ပညာရေးကျောင်းတွင် ဒေသခံများအား အသိပညာပေးဟောပြောပြီး တိုင်းရင်းဆေးဖြင့် အခမဲ့ကွင်းဆင်းစစ်ဆေး ကုသပေးခဲ့ကြောင်း သိရသည်။

"ပြည်သူတွေကို တိုင်းရင်းဆေးရဲ့ အကျိုးအာနိသင်တွေ၊ အသုံးပြုပုံတွေကို နားလည်စေချင်လို့ အခုလို ကျေးလက်ဒေသတွေအထိ ကွင်းဆင်းတာပါ။ မွန်ပြည်နယ်ထဲမှာရှိတဲ့ ကျေးရွာတော်တော်များများကို ကွင်းဆင်းကုသပေးနေပါတယ်။ သထုံမှာဆိုရင် မကြာသေးခင်ကမှ (၂၅) ခုတင်ဆံ့ တိုင်းရင်းဆေးရုံကို ဖွင့်လှစ်ခဲ့ပါတယ်။ တိုင်းရင်းဆေးနဲ့ ပတ်သက်ရင် အရင်ကဆို မော်လမြိုင်ကို သွားနေရသူတွေ အချိန်ကုန်၊ ငွေကုန် အတော်လေးသက်သာမှာပါ" ဟု ပြည်နယ်တိုင်းရင်းဆေးဦးစီးဌာနမှူး ဒေါ်သန်းသန်းမြင့်က ပြောသည်။

မွန်ပြည်နယ် ၁၀ မြို့နယ်တွင် တိုင်းရင်းဆေးကုဌာန ၁၁ ခုရှိပြီး မော်လမြိုင်တွင် ခုတင် (၅၀) ဆံ့နှင့် သထုံတွင် (၂၅) ခုတင်ဆံ့ တိုင်းရင်းဆေးရုံများ ဖွင့်လှစ်ထားပြီးဖြစ်ကာ ချောင်းဆုံမြို့နယ်တွင် (၁၆)ခုတင်ဆံ့ တိုင်းရင်းဆေးရုံ တည်ဆောက်ရန် မြေနေရာရရှိထားပြီး မကြာမီ တည်ဆောက်သွားမည်ဖြစ်ကြောင်း ၎င်းကဆက်လက်ပြောသည်။

ယင်းနေ့တွင် ပြည်နယ်တိုင်းရင်းဆေးမှူးနှင့် တိုင်းရင်းဆေးပညာရှင်များက တိုင်းရင်းဆေး၏ အကျိုးကျေးဇူးများ လက်တွေ့အသုံးချပုံနှင့် ကျန်းမာရေး အသိပညာများကို ဆွေးနွေးဟောပြောပြီး မိုးကောင်းကျေးရွာအုပ်စုနှင့် အနီးဝန်းကျင်ရှိ ဒေသခံပြည်သူများအား အခမဲ့ဆေးဝါးများ ကုသပေးခဲ့ကြသည်။ "အနောက်တိုင်းဆေးတွေထက် တိုင်းရင်းဆေးကို ပိုယုံတယ်။ ဆေးဖက်ဝင်အပင်တွေကို သဘာဝအတိုင်းဖော်စပ်ထားပြီးတော့ ရေရှည်လည်း အသုံးပြုလို့ကောင်းတယ်။ အကုန်အကျလည်း သက်သာတယ်။ ခုအစာအိမ်မကောင်းလို့လာပြတာ။ ဆေးအခမဲ့ပေးတယ်။ ဒါကုန်ရင် အလွယ်တကူဖော်စပ်နိုင်အောင်လည်းပြပေးတယ်" ဟု မိုးကောင်းကျေးရွာနေ ဦးညိုက ပြောသည်။

သက်ဦး(သထုံ)

ရွှေဈေး၊ စက်သုံးဆီဈေးနှင့် နိုင်ငံခြားငွေလဲလှယ်နှုန်း

ရန်ကုန် ဒီဇင်ဘာ ၂၁

ရန်ကုန်(ရွှေဈေး) ၇၄၅၃၀၀ - ၇၄၆၃၀၀၊ မန္တလေး(ရွှေဈေး) ၇၄၅၀၀၀ - ၇၄၆၀၀၀

စက်သုံးဆီဈေးနှုန်း		ရန်ကုန်	မန္တလေး
(က) ဒီဇယ်	တစ်လီတာ	၆၂၀/၆၃၀ ကျပ်၊	၆၇၀/၆၉၀ ကျပ်
(ခ) အောက်တိန်း 95	တစ်လီတာ	၇၄၀/၇၅၀ ကျပ်၊	၈၄၀/၉၂၀ ကျပ်
(ဂ) အောက်တိန်း 92	တစ်လီတာ	၆၄၀/၆၅၀ ကျပ်၊	၇၂၀/၇၄၀ ကျပ်

ရန်ကုန် လက်ကားဈေး

ဒီဇယ် တစ်လီတာ ၅၃၂ ကျပ်၊ အောက်တိန်း 92 တစ်လီတာ ၅၃၅ ကျပ်

၁၄-၁၂-၂၀၁၅ ရက်နေ့မှ ၁၈-၁၂-၂၀၁၅ ရက်နေ့အတွင်း ပြည်ပမှ မှာယူတင်သွင်းသည့် စက်သုံးဆီများ၏ ဆိပ်ကမ်း အရောက်ပျမ်းမျှအရင်းဈေးမှာ အောက်တိန်း 92 တစ်လီတာ ၅၅၀ ကျပ်နှင့် ဒီဇယ် တစ်လီတာ ၄၅၀ ကျပ် ဖြစ်ပါသည်။ *(လက်လီဆိုင်များ ရောင်းဈေးအနေဖြင့် သိုလှောင်စရိတ်၊ သယ်ပို့စရိတ် ခရီးအကွာအဝေး ပေါ် မူတည်၍ ဈေးနှုန်းကွာခြားနိုင်ပါသည်။)*

နိုင်ငံခြားငွေလဲလှယ်နှုန်း

(က)	အမေရိကန်	တစ်ဒေါ်လာ	=	၁၃၀၇. ၀
(ခ)	ဥရောပ	တစ်ယူရို	=	၁၄၂၀. ၂
(ဂ)	တရုတ်	တစ်ယွမ်	=	၂၀၁. ၆၅
(ဃ)	ထိုင်း	တစ်ဘတ်	=	၃၆. ၁၆၅
(င)	မလေးရှား	တစ်ရင်းဂစ်	=	၃၀၄. ၃၁
(စ)	အိန္ဒိယ	တစ်ရူပီး	=	၁၉. ၇၂၈
(ဆ)	ဂျပန်	တစ်ရာယန်း	=	၁၀၇၈. ၀
(ဇ)	တောင်ကိုရီးယား	တစ်ရာဝမ်	=	၁၁၀. ၈၁
(ဈ)	သြစတြေးလျ	တစ်ဒေါ်လာ	=	၉၃၆. ၀၁
(ည)	စင်ကာပူ	တစ်ဒေါ်လာ	=	၉၂၅. ၀၂

ပြည်ထောင်စုသမ္မတမြန်မာနိုင်ငံတော်ဗဟိုဘဏ် သတ်မှတ်ရည်ညွှန်းနှုန်း

ကြေးမုံ နေ့စဉ်သတင်းစာ
စာတည်းမှူးချုပ် - ဦးခင်မောင်ကျော်ဒင်
စာတည်းများ - ဦးဝင်းနိုင်၊ ဦးစိုးစိုးနိုင်၊ ဦးစန်းအောင်
သတင်းထောက်မှူး - ဦးဌေးအောင်
ဘာသာပြန်စာတည်းများ - ဦးအောင်ထိန်၊ ဦးဇော်ဝင်း၊ အေးဝမ်းစိုး၊ အောင်ကျော်ကျော်
အနုပညာစာတည်း - ခင်ခင်သက်
အားကစားစာတည်း - မေလှိုင်ဝင်း
ဆောင်းပါးစာတည်း - စန္ဒာဝင်း
အကြီးတန်းသတင်းထောက်များ - ဟိန်းထက်လင်း၊ နိုင်လင်းကြည်၊ ဖြိုးစန္ဒာမြင့်၊ သီသီမင်း
အငယ်တန်းသတင်းထောက်များ - အောင်ကျော်ဦး၊ ခင်ဇာလီ၊ မေသက်ကြိန်၊ မအေးအေးမြင့်၊ ခင်စုစုလှိုင်
ဓာတ်ပုံသတင်းထောက် - ခင်မောင်ဝင်း
အထူးသတင်းထောက် - ဆုနှင်းလှိုင်

ပြည်တွင်းရေးရာ

နိုင်ငံတော်သမ္မတ ဦးသိန်းစိန် မြန်မာအထူးစီးပွားရေးဇုန်ဆိုင်ရာ ဗဟိုအဖွဲ့အစည်းအဝေးသို့ တက်ရောက်အမှာစကားပြောကြားစဉ်။ (သတင်းစဉ်)

❂ ရှေ့ဖုံးမှ

မူဝါဒပိုင်းအဆင့် (Policy Level)၊ ညှိနှိုင်းမှုအဆင့် (Coordination Level)၊ အကောင်အထည်ဖော်မှုအဆင့် (Implementation Level) များတွင် ညှိနှိုင်းဆောင်ရွက်မှုများကို အသီးသီးဆောင်ရွက်ခဲ့ပြီး ဖြစ်ပါကြောင်း၊ ယခုဆောင်ရွက်မှုများ၏ အသီးအပွင့်ကို နောင်တစ်ချိန်တွင် ခံစားနိုင်ရေးအတွက် အစိုးရအဆက်ဆက် လက်ဆင့်ကမ်းဆောင်ရွက်ကြရမည်ဖြစ်ပါကြောင်း၊ ထို့ကြောင့် တာဝန်ရှိသူ အသီးသီးအနေဖြင့် မိမိတို့၏ ဆောင်ရွက်ဆဲလုပ်ငန်းများနှင့် ဆက်လက်ဆောင်ရွက်ရန် ကျန်ရှိသည့် ကိစ္စရပ်များကိုလည်း အကောင်းဆုံး ကြိုးပမ်းဆောင်ရွက်သွားရန် ပြောကြားလိုပါကြောင်း။

ထားဝယ်အထူးစီးပွားရေးဇုန်နှင့် ဆက်စပ်စီမံကိန်း ဧရိယာများ အကောင်အထည်ဖော်နိုင်မှုသည် မြန်မာ-ထိုင်းနှစ်နိုင်ငံအတွက်သာမက ဒေသတွင်းနိုင်ငံများအတွက်လည်း အကျိုးကျေးဇူးများ ရရှိမည်ဖြစ်ပါကြောင်း၊ ထားဝယ်အထူးစီးပွားရေးဇုန်တွင် ဂျပန်နိုင်ငံပါဝင်လာခြင်းဖြင့် စီမံကိန်းအကောင်အထည်ဖော်မှု ပိုမိုထိရောက် မြန်ဆန်လာမည်ဖြစ်သည့်အတွက် တည်ဆောက်ရေးလုပ်ငန်းများကို အရှိန်အဟုန်မြှင့် ဆက်လက်ဆောင်ရွက်သွားရန် တိုက်တွန်းလိုပါကြောင်း။

မြန်မာအထူးစီးပွားရေးဇုန်ဆိုင်ရာ ဗဟိုလုပ်ငန်းအဖွဲ့ဥက္ကဋ္ဌ ဒုတိယသမ္မတ ဦးညဏ်ထွန်း ဆွေးနွေးတင်ပြစဉ်။ (သတင်းစဉ်)

သီလဝါအထူးစီးပွားရေးဇုန်သည် ဂျပန်နိုင်ငံ၏ စိတ်ပါဝင်စားမှု အပြည့်အဝ ရရှိခဲ့သဖြင့် အောင်မြင်မှုအရှိန်အဟုန်ကို ဆက်လက်ထိန်းထားနိုင်ရန် လုပ်ငန်းအဆင့်ဆင့်ကို သတ်မှတ်ချိန်များအတွင်း ပြီးစီးအောင်ဆောင်ရွက်သွားကြရန် မှာကြားလိုပါကြောင်း။

ကျောက်ဖြူအထူးစီးပွားရေးဇုန်အတွက် အကြံပေးကုမ္ပဏီ၊ မြန်မာနိုင်ငံဘက်နှင့် Preferred Bidder တို့အကြား တင်ဒါရလဒ်ကြေညာနိုင်ရန်အတွက် ပြီးစီးအောင် ဆောင်ရွက်သွားကြရန် မှာကြားလိုပါကြောင်း၊ သို့မှသာ နောင်အစိုးရအနေဖြင့် အလွယ်တကူ ဆက်လက်အကောင်အထည်ဖော် ဆောင်ရွက်သွားနိုင်မည် ဖြစ်ပါကြောင်း။

ပြည်ထောင်စုဝန်ကြီး ဒေါက်တာကံဇော်။

မိမိတို့ လက်ရှိဖော်ဆောင်နေသည့် အထူးစီးပွားရေးဇုန်များသည် ပင်လယ်ကမ်းရိုးတန်း၊ ရေဆိပ်လမ်းကြောင်းများအပေါ် တည်ရှိပြီး မိမိနိုင်ငံအတွက်သာမက အာဆီယံနိုင်ငံများအတွက်လည်း connectivity ရှုထောင့်က ကြည့်လျှင် အရေးကြီးသည့် မဟာဗျူဟာကျသောနေရာတွင် ရှိသဖြင့် အောင်မြင်အောင် ဆောင်ရွက်ရန် တိုက်တွန်းပြောကြားသည်။

ယင်းနောက် မြန်မာအထူးစီးပွားရေးဇုန်ဆိုင်ရာ ဗဟိုလုပ်ငန်းအဖွဲ့ ဥက္ကဋ္ဌ ဒုတိယသမ္မတ ဦးညဏ်ထွန်းက ဆွေးနွေးတင်ပြရာတွင် မြန်မာနိုင်ငံရှိ ထားဝယ်၊ ကျောက်ဖြူနှင့် သီလဝါဟူ၍ အထူးစီးပွားရေးဇုန် ၃ ခု စတင်ဆောင်ရွက်ခဲ့ရာ အထူးစီးပွားရေးဇုန်များ အကောင်အထည်ဖော်မှုကို ကြီးကြပ်ကွပ်ကဲနိုင်ရန်

ဒုတိယဝန်ကြီး ဦးဟံစိန်။

မြန်မာ အထူးစီးပွားရေးဇုန်ဆိုင်ရာ ဗဟိုအဖွဲ့၊ မြန်မာအထူးစီးပွားရေးဇုန်ဆိုင်ရာ ဗဟိုလုပ်ငန်းအဖွဲ့၊ သက်ဆိုင်ရာဇုန်အလိုက် စီမံခန့်ခွဲမှုကော်မတီများကို စနစ်တကျဖွဲ့စည်းနိုင်ခဲ့ပြီးဖြစ်သကဲ့သို့ နောင်ပေါ်ထွန်းလာမည့် အစိုးရသစ်လက်ထက်တွင် အရှိန်အဟုန်မပြတ် ဆက်လက်ဆောင်ရွက်သွားနိုင်ရန် အထူးစီးပွားရေးဇုန်များ ပေါင်းစပ်ညှိနှိုင်းရေးအဖွဲ့ကိုလည်း ၂၀၁၅ ခုနှစ် စက်တင်ဘာ ၃ ရက်တွင် အမိန့်ကြော်ငြာစာအမှတ် ၂/၂၀၁၅ ဖြင့် ထုတ်ပြန်ဖွဲ့စည်းခဲ့ပြီးဖြစ်ပါကြောင်း။

မြန်မာနိုင်ငံတော်ဗဟိုဘဏ် ဒုတိယဥက္ကဋ္ဌ ဦးဆက်အောင်။

အထူးစီးပွားရေးဇုန် (၃)ခုလျာထားခဲ့ရာတွင် အောင်မြင်မှုအရှိဆုံးနှင့် လက်တွေ့ စတင်ဖော်ထုတ်နိုင်သည်မှာ သီလဝါအထူးစီးပွားရေးဇုန်ပင် ဖြစ်ပါကြောင်း။ သီလဝါ အထူးစီးပွားရေးဇုန် ပထမအဆင့်(၁)အနေဖြင့် ဟက်တာ ၄၀၀ ရှိသည့် Residential Area နှင့် Commercial Area ကို လုပ်ဆောင်မည်ဖြစ်ပါကြောင်း။

ဆက်လက်၍ သီလဝါအထူးစီးပွားရေးဇုန်၏ ဒုတိယအဆင့်အနေဖြင့် ဟက်တာ ၇၀၀ ကို စတင်အကောင်အထည်ဖော် ဆောင်ရွက်မည်ဖြစ်ပြီး ဟက်တာ ၇၀၀ အကောင်အထည်ဖော်မည့် MoU စာချုပ် လက်မှတ်ရေးထိုးရန်အတွက် ၂၀၁၅ ခုနှစ် နိုဝင်ဘာ ၂၇ ရက်တွင် အစည်းအဝေးကျင်းပခဲ့ပါကြောင်း။

အထူးစီးပွားရေးဇုန်များ အကောင်အထည်ဖော်နိုင်မှုနှင့် ပတ်သက်ပြီး လက်ရှိ ဆောင်ရွက်နေမှုအခြေအနေကိုသုံးသပ်ရလျှင် ထားဝယ်အထူးစီးပွားရေးဇုန်၌ Roland Berger ကုမ္ပဏီအနေဖြင့် Project Management Office (PMO)အဖြစ် ဆက်လက်ဆောင်ရွက်ပြီး ကနဦးစီမံကိန်းများ ပြီးစီးရေးအတွက် ဆောင်ရွက်လျက်ရှိနေပြီဖြစ်ပါကြောင်း။

သီလဝါအထူးစီးပွားရေးဇုန်တွင်

ဒုတိယဝန်ကြီး ဦးမြင့်သိန်း။

ရင်းနှီးမြှုပ်နှံမှုအနေဖြင့် ၂၀၁၄ခုနှစ် နိုဝင်ဘာ ၂၅ ရက်မှ ၂၀၁၅ခုနှစ် ဒီဇင်ဘာ ၁၈ ရက်အထိ နိုင်ငံပေါင်း ၁၂ နိုင်ငံမှ ကုမ္ပဏီ ၄၈ ခုအား ရင်းနှီးမြှုပ်နှံမှုခွင့်ပြုမိန့် ထုတ်ပေးခဲ့ပြီး ကုမ္ပဏီ ၄၆ ခုအား ဖွဲ့စည်းမှတ်ပုံတင်ပေးခဲ့ပါကြောင်း၊ ကုမ္ပဏီ ၄၈ ခု၏ ရင်းနှီးမြှုပ်နှံမှုစုစုပေါင်းမှာ အမေရိကန်ဒေါ်လာ သန်း ၅၀၀ ကျော် ရှိပြီဖြစ်ပါကြောင်း။

ကျောက်ဖြူအထူးစီးပွားရေးဇုန် အကောင်အထည်ဖော်ရာတွင် လမ်းညွှန်အသုံးပြု ဆောင်ရွက်နိုင်မည့် ဒေသလွှမ်းခြုံ ပင်မစီမံချက် (Regional Master Plan) ကို CPG အကြံပေးကုမ္ပဏီအုပ်စုမှ ၂၀၁၄ ခုနှစ် စက်တင်ဘာ ၂၄ ရက်တွင် အပြီးသတ် ရေးဆွဲထားရှိပြီးဖြစ်ပါကြောင်း၊ ဒေသလွှမ်းခြုံ ပင်မစီမံချက် (Regional Master Plan)တွင် ကျောက်ဖြူမြို့နယ်၊ ရမ်းဗြဲမြို့နယ်နှင့် မာန်အောင်မြို့နယ်တို့ ပါဝင်ပြီး ကျောက်ဖြူ ဒေသတစ်ခုလုံးလွှမ်းခြုံပါဝင်ပါကြောင်း၊ ဒေသလွှမ်းခြုံပင်မ

စာမျက်နှာ ၄ ကော်လံ ၁ သို့ ❖

ကျောက်ဖြူအထူးစီးပွားရေးဇုန်တွင် အကောင်အထည်ဖော်ဆောင်ရွက်သွားမည့် ရေနက်ဆိပ်ကမ်းစီမံကိန်း နမူနာပုံစံကို တွေ့ရစဉ်။ (ကျောက်ဖြူ- SEZ)

အဖျောက်မြို့ လောကမာရ်အောင်ဘုရားကြီး(မဟာသံတန်ဆောင်းတော်)ပိဋကတ်သုံးပုံကျောက်စာတိုက်များ ဘက်စုံပြုပြင်မွမ်းမံတည်ဆောက်ခြင်း ရေစက်ချအောင်ပွဲ ကျင်းပ

နေပြည်တော် ဒီဇင်ဘာ ၂၁

ရန်ကုန်တိုင်းဒေသကြီး တိုက်ကြီးမြို့နယ် အဖျောက်မြို့ လောကမာရ်အောင်ဘုရားကြီး (မဟာသံတန်ဆောင်းတော်) ပိဋကတ်သုံးပုံကျောက်စာတိုက်များ ဘက်စုံပြုပြင်မွမ်းမံတည်ဆောက်ခြင်း ရေစက်ချအောင်ပွဲ မင်္ဂလာကုသိုလ်တော် အခမ်းအနားကို ယနေ့နံနက် ၉ နာရီခွဲတွင် လောကမာရ်အောင်ဘုရားကြီး၌ ကျင်းပသည်။**(ယာပုံ)**

အခမ်းအနားသို့ တပ်မတော်ကာကွယ်ရေးဦးစီးချုပ် ဗိုလ်ချုပ်မှူးကြီး မင်းအောင်လှိုင်နှင့်ဇနီး ဒေါ်ကြူကြူလှ၊ ရန်ကုန်တိုင်းဒေသကြီးဝန်ကြီးချုပ် ဦးမြင့်ဆွေနှင့်ဇနီး၊ ညှိနှိုင်းကွပ်ကဲရေးမှူး (ကြည်း၊ ရေ၊ လေ) ပူးတွဲတာဝန် ကာကွယ်ရေးဦးစီးချုပ် (လေ) ဗိုလ်ချုပ်ကြီးခင်အောင်မြင့်နှင့်ဇနီး၊ ကာကွယ်ရေးဦးစီးချုပ်(ရေ)ဒုတိယဗိုလ်ချုပ်ကြီးတင်အောင်စန်းနှင့်ဇနီး၊ ကာကွယ်ရေးဦးစီးချုပ်ရုံး (ကြည်း)မှ တပ်မတော်အရာရှိကြီးများ၊ ရန်ကုန်တိုင်းစစ်ဌာနချုပ် တိုင်းမှူး၊ ရန်ကုန်တိုင်းဒေသကြီးအစိုးရအဖွဲ့ အဖွဲ့ဝင်များ၊ ဖိတ်ကြားထားသူများ၊ ဒေသခံပြည်သူများ တက်ရောက်ကြသည်။

ရှေးဦးစွာ တပ်မတော်ကာကွယ်ရေးဦးစီးချုပ်၊ ရန်ကုန်တိုင်းဒေသကြီးဝန်ကြီးချုပ်နှင့် ဘုရားဂေါပကအဖွဲ့ဥက္ကဋ္ဌတို့က လောကမာရ်အောင်ဘုရားကြီးအဝင် ကွန်ကရစ်လမ်းသစ်ကို ဖဲကြိုးဖြတ်၍ ဖွင့်လှစ်ပေးသည်။

ထို့နောက် ရေစက်ချအောင်ပွဲမင်္ဂလာ ကုသိုလ်တော်အခမ်းအနား ဆက်လက်ကျင်းပရာ တပ်မတော်ကာကွယ်ရေးဦးစီးချုပ်နှင့် ဇနီးတို့က လောကမာရ်အောင် ဗုဒ္ဓရုပ်ပွားတော်မြတ်ကြီးအား မြသပိတ်ဆွမ်းတော်၊ ပန်း၊ ရေချမ်း၊ ဆီမီးများ ကပ်လှူပူဇော်ကြသည်။

ယင်းနောက် တပ်မတော်ကာကွယ်ရေးဦးစီးချုပ်အမှူးပြုသော ဧည့်ပရိသတ်အပေါင်းက လောကမာရ်အောင်ဘုရားကြီး ဂေါပကအဖွဲ့ ဩဝါဒစရိယဆရာတော် ငါးလာချောင်းကျောင်းတိုက် ပဓာနနာယက ဘဒ္ဒန္တကောဝိဒထံမှ ကိုးပါးသီလခံယူ ဆောက်တည်ကြပြီး သံဃာတော်အရှင်သူမြတ်များက ပရိတ်တရားတော်များ ရွတ်ဖတ်သရဇ္ဈာယ်ကြသည်။

ထို့နောက် တပ်မတော်ကာကွယ်ရေးဦးစီးချုပ်နှင့်ဇနီးတို့က မှတ်တမ်းဓာတ်ပုံနှင့် လှူဖွယ်ဝတ္ထုများကို ငါးလာချောင်းကျောင်းတိုက် ဆရာတော်ထံ ဆက်ကပ်လှူဒါန်းသည်။

ယင်းနောက် ရန်ကုန်တိုင်းဒေသကြီး ဝန်ကြီးချုပ်နှင့်ဇနီး၊ တက်ရောက်လာကြသူများက ဆရာတော်များထံ လှူဖွယ်ပစ္စည်းများကို ဆက်ကပ်လှူဒါန်းကြသည်။

ယင်းနောက် တပ်မတော်ကာကွယ်ရေးဦးစီးချုပ် အမှူးပြုသော ဧည့်ပရိသတ်အပေါင်းက ငါးလာချောင်းကျောင်းတိုက်ဆရာတော်ထံမှ အနုမောဒနာတရားနာကြား၍ ရေစက်သွန်းချ အမျှပေးဝေပြီး ဗုဒ္ဓသာသနံ စိရံ တိဋ္ဌတု သုံးကြိမ်ရွတ်ဆိုဆုတောင်းကာ အခမ်းအနားကိုရုပ်သိမ်းသည်။

ဆက်လက်၍ တပ်မတော်ကာကွယ်ရေးဦးစီးချုပ်နှင့်ဇနီးတို့က မင်္ဂလာမော်ကွန်းကမ္ပည်းကျောက်စာတော်အား စက်ခလုတ်နှိပ်ဖွင့်လှစ်ပေးပြီး အဖွဲ့ဝင်များနှင့်အတူ ပရိတ်နံ့သာရည်များ ပက်ဖျန်းပေးကြသည်။ ထို့နောက် သံဃာတော်များအား နေ့ဆွမ်းဆပ်ကပ်လှူဒါန်းသည်။

ဆက်လက်၍ တပ်မတော်ကာကွယ်ရေးဦးစီးချုပ်နှင့် အဖွဲ့ဝင်များသည် အဖျောက်မြို့ရှိ ဧရာဝတီမြစ်အရှေ့ဘက်ကမ်းတာ(အဖျောက်တာ)သို့ သွားရောက်ကြည့်ရှုစစ်ဆေးရာ ရေအရင်းအမြစ်နှင့် မြစ်ချောင်းများဖွံ့ဖြိုးတိုးတက်ရေးဦးစီးဌာန၊ ဆည်မြောင်းနှင့် ရေအသုံးချမှုစီမံခန့်ခွဲရေးဦးစီးဌာနတို့မှ တာဝန်ရှိသူများက တာမကြီး မြှင့်တင်သည့်လုပ်ငန်းနှင့် မြို့ပတ်တာပြုပြင်မွမ်းမံမှုလုပ်ငန်းအခြေအနေကို ရှင်းလင်းတင်ပြရာ တပ်မတော်ကာကွယ်ရေးဦးစီးချုပ်က လိုအပ်သည်များကို အကြံပြုဆွေးနွေးသည်။

အဖျောက်မြို့ရှိ လောကမာရ်အောင်ဘုရားကြီး(မဟာသံတန်ဆောင်းတော်)တွင် မြတ်စွာဘုရားရှင်ဟောကြားခဲ့သော ပိဋကတ်ဓမ္မခန် ဒေသနာတော်များကို ကျောက်စာများထွင်းထု၍ ဝိနည်း ၁၁၂ ချပ်၊ သုတ္တန် ၄၀၃ ချပ်နှင့် အဘိဓမ္မာ ၂၀၅ ချပ် စုစုပေါင်း ကျောက်စာချပ်ရေ ၇၂၀ ကို ကုသိုလ်တော်ဘုရားကြီးမှ ပိဋကတ်ကျောက်စာမူအတိုင်း တည်ထားကိုးကွယ်ခဲ့သဖြင့် နှစ်ကာလအားဖြင့် ၉၉ နှစ်တိုင်ခဲ့ပြီး မြန်မာနိုင်ငံတွင် ဒုတိယအကြီးဆုံးကျောက်စာတိုက်ဖြစ်သည်။

အဆိုပါကျောက်စာတိုက်ရှိ ယိုယွင်းပျက်စီးနေသော ဂန္ဓကုဋိတိုက်၊ ပင်မတန်ဆောင်းနှင့် ကျောက်စာတိုင်များကို ရှေးမူမပျက် ပိုမိုသပ်ရပ်တင့်တယ်စွာဖြင့် အများပြည်သူ ဖူးမြော်ကြည်ညိုနိုင်ရန်အတွက် ဘက်စုံပြုပြင်မွမ်းမံခြင်းများဆောင်ရွက်နိုင်ရန် တပ်မတော်ကာကွယ်ရေးဦးစီးချုပ်နှင့်ဇနီး အမှူးပြုသော တပ်မတော်(ကြည်း၊ ရေ၊ လေ) မိသားစုများက လှူဒါန်းခဲ့ကြကြောင်း သတင်းရရှိသည်။

(မြဝတီ)

ကျောက်ဖြူအထူးစီးပွားရေးဇုန်တွင် အကောင်အထည်ဖော်ဆောင်ရွက်သွားမည့် ရေနက်ဆိပ်ကမ်းစီမံကိန်းနမူနာပုံစံကို တွေ့ရစဉ်။(ကျောက်ဖြူ-SEZ)

❖စာမျက်နှာ ၃ မှ

စီမံချက်(Regional Master Plan)ကို ပြည်ထောင်စုအစိုးရအဖွဲ့၏ (၁၉/၂၀၁၅) ကြိမ်မြောက်အစည်းအဝေးမှ အတည်ပြုပြီးဖြစ်ပါကြောင်း။

ကျောက်ဖြူအထူးစီးပွားရေးဇုန် တည်နေရာ အတည်ပြုတိုင်းတာသတ်မှတ်ကြေညာရန်အတွက် တိုင်းတာပြီးစီးသည့် မြေဧရိယာ ၄၂၈၉ ဒသမ ၃၂ဧကအား အမိန့်ကြော်ငြာစာ ထုတ်ပြန်နိုင်ရေး အတွက် ပြည်ထောင်စုအစိုးရအဖွဲ့၏ ခွင့်ပြုချက်ဖြင့် ပြည်ထောင်စုလွှတ်တော်သို့တင်ပြထားပြီး အတည်ပြုချက်ရရှိသည်နှင့် အမိန့်ကြော်ငြာစာ ထုတ်ပြန်သွားမည်ဖြစ်ပါကြောင်း ပြောကြားသည်။

ဆက်လက်၍ ဗဟိုအဖွဲ့အတွင်းရေးမှူး ပြည်ထောင်စုဝန်ကြီး ဒေါက်တာကံဇော်က ၂၀၁၁ ခုနှစ်မှ ၂၀၁၅ခုနှစ်အထိ ထားဝယ်၊ သီလဝါနှင့် ကျောက်ဖြူအထူးစီးပွားရေးဇုန်များ အကောင်အထည်ဖော်ဆောင်ရွက်နေမှုနှင့်စပ်လျဉ်း၍ ဆောင်ရွက်ပြီး၊ ဆောင်ရွက်ဆဲနှင့် ဆက်လက်ဆောင်ရွက်မည့်လုပ်ငန်းအခြေအနေများကို ရှင်းလင်းတင်ပြသည်။

ထို့နောက် ထားဝယ်စီးပွားရေးဇုန်စီမံခန့်ခွဲမှုကော်မတီဥက္ကဋ္ဌ ပို့ဆောင်ရေးဝန်ကြီးဌာန ဒုတိယဝန်ကြီး ဦးဟံစိန်၊ သီလဝါအထူးစီးပွားရေးဇုန် စီမံခန့်ခွဲမှုကော်မတီဥက္ကဋ္ဌ မြန်မာနိုင်ငံတော်ဗဟိုဘဏ် ဒုတိယဥက္ကဋ္ဌ ဦးဆက်အောင်၊ ကျောက်ဖြူအထူးစီးပွားရေးဇုန် စီမံခန့်ခွဲမှုကော်မတီဥက္ကဋ္ဌ ရထားပို့ဆောင်ရေးဝန်ကြီးဌာန ဒုတိယဝန်ကြီး ဦးမြင့်သိန်းတို့က ဇုန်အလိုက် ဆောင်ရွက်ထားရှိမှု အခြေအနေများကို ရှင်းလင်းတင်ပြကြသည်။

ယင်းနောက် တက်ရောက်လာသူများက အထွေထွေကိစ္စရပ်များကို ဆွေးနွေးတင်ပြကြသည်။

ထို့နောက် နိုင်ငံတော်သမ္မတက နိဂုံးချုပ်အမှာစကားပြောကြားရာတွင် ကျောက်ဖြူအထူးစီးပွားရေးဇုန် တင်ဒါရလဒ်ကြေညာနိုင်ရန်အတွက် ပြီးစီးအောင် ဆောင်ရွက်သွားကြရန် မှာကြားလိုကြောင်း၊ မိမိတို့လက်ရှိဖော်ဆောင်နေသည့် အထူးစီးပွားရေးဇုန်များအားလုံးသည် မိမိနိုင်ငံနှင့် ပြည်သူများအတွက်သာမက ဒေသတစ်ခုလုံးအတွက်အကျိုးရှိမည်ဖြစ်၍ သတ်မှတ်ချိန်များအတွင်း အမြန်ပြီးစီးအောင်ဆောင်ရွက်သွားကြရန်ဖြစ်ကြောင်း တိုက်တွန်းပြောကြားသည်။

(သတင်းစဉ်)

❋ မြန်မာနိုင်ငံမှ

မြန်မာနိုင်ငံဆိုင်ရာ ဥရောပသမဂ္ဂ သံအမတ် Roland Kobia ကပြောကြားသည်။

မြန်မာနိုင်ငံရေရှည်တည်တံ့သည့် ငါးမွေးမြူရေးစီမံကိန်း(MYSAP)သည် ဆင်းရဲမှုလျှော့ချရေး၊ အစားအစာနှင့် အာဟာရဖူလုံမှုမြှင့်တင်ရေးအတွက် ယူရိုငွေသန်း ၂၀ သုံးစွဲရန် ရည်မှန်းထားသည်။ ငါးမွေးမြူရေးလုပ်ငန်းသည် အစားအစာနှင့် အာဟာရဖူလုံရေးနှင့် ရေရှည်တည်တံ့သည့် အသက်မွေးဝမ်းကျောင်းကို ပိုမိုထုတ်လုပ်ပေးနိုင်သော်လည်း ဖွံ့ဖြိုးမှုနောက်ကျဆဲဖြစ်သည်။ MYSAPသည် ရေရှည်တည်တံ့သည့် ရေချိုငါးမွေးမြူရေးနှင့် ဂေဟစနစ်ကို အခြေပြုသည့် လမုသစ်တောများပြန်လည်စိုက်ပျိုးခြင်းအပါအဝင် ကမ်းခြေပုစွန်မွေးမြူခြင်းအလေ့အထကိုလည်း ထောက်ပံ့နိုင်ရန် ရည်ရွယ်သည်။

ယူရိုငွေသန်း ၃၀ကို တရားဥပဒေစိုးမိုးမှုမြှင့်တင်ရေးနှင့် မြန်မာနိုင်ငံရဲတပ်ဖွဲ့ ပြုပြင်ပြောင်းလဲရေးလုပ်ငန်းများတွင် သုံးစွဲရန် လျာထားသည်။ မြန်မာနိုင်ငံရဲတပ်ဖွဲ့ကို နိုင်ငံတကာစံနှုန်းများ၊ အခြေခံလွတ်လပ်ခွင့်များနှင့် လူ့အခွင့်အရေးများကို လေးစားလိုက်နာသော ထိရောက်ကျွမ်းကျင်သည့် တာဝန်ခံမှုရှိသော ရဲတပ်ဖွဲ့ဖြစ်လာစေရန် ပြုပြင်ပြောင်းလဲသွားမည်ဖြစ်သည်။

အဆိုပါစီမံကိန်းသည် ယခင်ကအောင်မြင်မှုရခဲ့သည့် ဥရောပသမဂ္ဂနှင့် မြန်မာနိုင်ငံရဲတပ်ဖွဲ့တို့ ပူးပေါင်းလုပ်ဆောင်ခဲ့သည့်စီမံချက်ကို ဆက်လက်အကောင်အထည်ဖော်ဆောင်ပေးနေသော စီမံကိန်းဖြစ်သည်။ ပြုပြင်ပြောင်းလဲရေးငါးနှစ်တာစီမံကိန်းသည် ရဲတပ်ဖွဲ့စွမ်းရည်မြှင့်တင်ရန်၊ ခေတ်မီသောအလေ့အထဖြင့် လူထုအဖွဲ့အစည်းကို ထိန်းသိမ်းကြပ်မတ်ရန်နှင့် စနစ်တကျဖြင့် လူစုလူဝေးဖြိုခွဲရန်၊ တာဝန်ခံမှုမြှင့်တင်ရန်နှင့် ရဲလုပ်ငန်းတာဝန်များကို စည်းမျဉ်းစည်းကမ်းဖြင့် ထိန်းညှိသည့် ဥပဒေမူဘောင်များ တိုးတက်ဖွံ့ဖြိုးလာရန် ထောက်ပံ့ပေးမည်ဖြစ်သည်။ ရဲနှင့်လူထုအကြား အပြန်အလှန်နားလည်မှု၊ တိကျမှန်ကန်သော သတင်းအချက်အလက်များ ဝေငှခြင်းစသည်တို့ကို မြှင့်တင်ရန်အတွက် လူထုဆက်သွယ်ရေး(Media)နှင့် အရပ်ဘက်လူ့အဖွဲ့အစည်းများနှင့် ပူးပေါင်းဆောင်ရွက်မည့် မူဝါဒလမ်းစဉ်များကို ဖွံ့ဖြိုးတိုးတက်လာစေရန် လုပ်ဆောင်သွားမည်။

ယူရိုငွေ သန်း ၂၀ ကို မြန်မာနိုင်ငံငြိမ်းချမ်းရေးလုပ်ငန်းစဉ်များအား ဆက်လက်ပံ့ပိုးသွားရန် ရည်ရွယ်ထားသည်။ အပစ်အခတ်ရပ်စဲရေးကို ပူးတွဲစောင့်ကြပ်ကြည့်ရှုသည့်စနစ်၊ နိုင်ငံရေးတွေ့ဆုံဆွေးနွေးမှု၊ ပဋိပက္ခအကျိုးသက်ရောက်မှုခံစားရသည့်နေရာများတွင် လူမှုစီးပွားရေး ပြန်လည်ကောင်းမွန်လာစေရန်အတွက် ပံ့ပိုးပေးခြင်းဖြင့် အဆိုပါအထောက်အပံ့သည် ရေရှည်တည်တံ့သည့် စစ်မှန်သောငြိမ်းချမ်းရေး၊ လုံခြုံမှုနှင့် ရေရှည်တည်တံ့သည့် ဖွံ့ဖြိုးရေးတို့ကို ပံ့ပိုးကူညီသွားမည်ဖြစ်သည်။

(အီးယူ)

နိုင်ငံတကာ

အိုင်အက်စ်တို့၏ ထောက်ပံ့မှုနှင့် ဗုံးဖောက်ခွဲရန်ကြံစည်သူ ကိုးဦး အင်ဒိုနီးရှားတွင် ဖမ်းမိ

ဂျကာတာ ဒီဇင်ဘာ ၂၁

အင်ဒိုနီးရှား ရဲတပ်ဖွဲ့သည် နိုင်ငံတွင်း၌ဗုံးဖောက်ခွဲတိုက်ခိုက်ရန် လျှို့ဝှက်ကြံစည်နေသူဟု သံသယရှိသူ ကိုးဦးကို ဖမ်းဆီးနိုင်ခဲ့သည်။ ဖမ်းမိသူ ကိုးဦးအနက် ငါးဦးမှာ အစ္စလာမ္မစ်စစ်သွေးကြွအဖွဲ့ (အိုင်အက်စ်)တို့၏ ထောက်ပံ့ စေလွှတ်ထားသူများဖြစ်ပြီး ကျန်လေးဦးမှာ ပြည်တွင်း အစ္စလာမ္မစ်အဖွဲ့တစ်ဖွဲ့မှဖြစ်ကြောင်း အင်ဒိုနီးရှား ရဲတပ်ဖွဲ့က ပြောကြားသည်။

ဖမ်းဆီးမိထားသည့် သံသယရှိသူများသည် ဂျာဗား ကျွန်း၊ ဆူမတြားကျွန်းနှင့် ခါလီမန်တန်ကျွန်းများ၌ ယခုလ အတွင်း ဗုံးခွဲတိုက်ခိုက်ရန် လျှို့ဝှက်ကြံစည်နေသူများဖြစ်ကြောင်း ရဲတပ်ဖွဲ့ကပြောကြားသည်။ ၎င်းတို့ကို သောကြာနေ့မှ စနေနေ့အထိ နေရာငါးနေရာ၌ စီးနင်းတိုက်ခိုက်မှုများတွင် ဖမ်းဆီးရမိခြင်းဖြစ်ကြောင်းနှင့် ရဲတပ်ဖွဲ့ဝင်များသည် ဗုံးပြုလုပ်နိုင်သည့် အစိတ်အပိုင်းများ၊ စနက်တံများနှင့် လက်လုပ်ဗုံးပြုလုပ်နိုင်သည့်ပစ္စည်းများကို သိမ်းဆည်းနိုင်ခဲ့သည်ဟု ရဲတပ်ဖွဲ့က ပြောကြားသည်။ ထို့ပြင် ရဲတပ်ဖွဲ့ဝင်များသည် အိုင်အက်စ်အဖွဲ့က ထောက်ပံ့ထားသည့် ဘဏ္ဍာငွေများကိုလည်း သိမ်းဆည်းနိုင်ခဲ့သည်ဟု သိရသည်။

အမေရိကန်နှင့် ဩစတြေးလျ တရားဥပဒေစိုးမိုးရေး တာဝန်ရှိသူများသည် အဆိုပါ ဗုံးဖောက်ရေးလျှို့ဝှက်ကြံစည်မှုနှင့်ပတ်သက်သည့် သတင်းအချက်အလက်များကို အင်ဒိုနီးရှားနိုင်ငံသို့ အကြောင်းကြားခဲ့ခြင်းဖြစ်ကြောင်း အင်ဒိုနီးရှားမီဒီယာများက ရေးသားဖော်ပြသည်။ မီဒီယာများ၏ ဖော်ပြချက်အရ ဂျကာတာမြို့ရှိ ရဲစခန်းတစ်ခုသည် ၎င်းတို့၏ ပစ်မှတ်တစ်ခုဖြစ်သည်ဟု သိရသည်။ ဗုံးဖောက်ခွဲရေးလျှို့ဝှက်ကြံစည်သူအချို့သည် နိုင်ငံတွင်း၌ လှုပ်ရှားနေဆဲဖြစ်မည်ဟု ရဲတပ်ဖွဲ့ဝင်များက ယူဆထားသည်။

အင်ဒိုနီးရှားနိုင်ငံသား ၅၀၀ ကျော်သည် အရှေ့အလယ်ပိုင်းဒေသရှိ အိုင်အက်စ်အဖွဲ့နှင့်ပူးပေါင်းရန် နိုင်ငံတွင်းမှ ထွက်ခွာသွားခဲ့သည်ဟု ယူဆရသည်။ အင်ဒိုနီးရှားနိုင်ငံသည် ကမ္ဘာတွင် အစ္စလာမ်ဘာသာဝင်အများဆုံး နိုင်ငံတစ်နိုင်ငံဖြစ်သည်။ **အင်န်အိတ်ချ်ကေ။**

တောင်တရုတ်ပင်လယ်အတွင်း စစ်သင်္ဘောများစေလွှတ်မှုရပ်တန့်ရန် အမေရိကန်ပြည်ထောင်စုအား တရုတ်တိုက်တွန်း

ပေကျင်း ဒီဇင်ဘာ ၂၁

တောင်တရုတ်ပင်လယ်အတွင်း ပေကျင်းကတည်ဆောက်ထားသော ကျွန်းတုများအနီးသို့ စစ်လေယာဉ်နှင့် စစ်သင်္ဘောများစေလွှတ်မှုကိုရပ်တန့်ရန် အမေရိကန်ပြည်ထောင်စုအား တိုက်တွန်းထားကြောင်း တရုတ်နိုင်ငံခြားရေးဝန်ကြီး ဝမ်ရိက ယနေ့ ပြောကြားလိုက်ကြောင်း တရုတ်နိုင်ငံခြားရေးဝန်ကြီးဌာနကဆိုသည်။

အမေရိကန်နိုင်ငံခြားရေးဝန်ကြီး ဂျွန်ကယ်ရီနှင့် တယ်လီဖုန်းစကားပြောကြားမှုတစ်ခုအတွင်း ဝမ်က ဝါရှင်တန်သည် တရုတ်တိုင်ပေသို့လက်နက်ရောင်းချမှုကို ဖျက်သိမ်းသင့်ကြောင်းပြောကြားရင်း တရုတ်နိုင်ငံ၏ အလေးအနက်ထားသောရပ်တည်ချက်ကို ဖော်ပြလိုက်သည်ဟု ယင်းဝန်ကြီးဌာနကဆိုသည်။

“အမေရိကန်ပြည်ထောင်စုအနေနဲ့ တရုတ်နိုင်ငံနဲ့ ပူးပေါင်းဆောင်ရွက်ချင်တယ်ဆိုရင် တရုတ်နိုင်ငံရဲ့အကျိုးစီးပွားနဲ့ စိုးရိမ်ပူပန်မှုကို အလေးထားသင့်ပြီး တပ်ဖွဲ့အသုံးပြုမှုကိုရပ်တန့်သင့်ကြောင်း ဝမ်၏ပြောကြားချက်ကို ကိုးကား၍ အဆိုပါဝန်ကြီးဌာနကဆိုသည်။ ဖုန်းဖြင့်စကားပြောဆိုမှုမှာ တရုတ်နိုင်ငံက တည်ဆောက်ထားသော ကျွန်းတုများ အနက် တစ်ခုအနီး ရေမိုင်နှစ်မိုင်အတွင်းထိ အငြင်းပွားပင်လယ်ပြင်အတွင်း ဘီ-၅၂ ဗုံးကြဲလေယာဉ်တစ်စင်းက လုပ်ရိုးလုပ်စဉ်မစ်ရှင်တစ်ခု ပျံသန်းခဲ့ကြောင်း ပြီးခဲ့သည့်ရက်သတ္တပတ်တွင် အမေရိကန်တာဝန်ရှိသူများက ဝန်ခံပြီးနောက် ဖြစ်ပေါ်လာခြင်းဖြစ်သည်။

အဆိုပါထုတ်ပြန်ချက်၏အဆိုအရ နှစ်နိုင်ငံကြားပူးပေါင်းဆောင်ရွက်မှုကို သက်ရောက်စေနိုင်သော ကိစ္စရပ်များအပေါ် အမြင်များဖလှယ်ရန် အမေရိကန်ပြည်ထောင်စုက အမြဲတမ်းပြင်ဆင်ထားသည်ဟု ကယ်ရီက ပြောကြားသည်။ Perry-class ဖရီးဂိတ်စစ်သင်္ဘောနှစ်စင်းနှင့် ကုန်းရေနှစ်သွယ်သုံး တိုက်ခိုက်ရေးယာဉ်များအပါအဝင် တရုတ်တိုင်ပေသို့ အမေရိကန်ဒေါ်လာ ၁ ဒသမ ၈၃ ဘီလီယံတန်ကြေးရှိ လက်နက်များရောင်းချရန် အမေရိကန်ပြည်ထောင်စု၏ ပြီးခဲ့သည့်ရက်သတ္တပတ်ကဆုံးဖြတ်ချက်နှင့် ဒီဇင်ဘာ ၁၀ ရက်က အငြင်းပွားကျွန်းစုအပေါ် ဘီ-၅၂ ဗုံးကြဲလေယာဉ်ပျံသန်းမှုက တရုတ်နိုင်ငံအား အမျက်ဒေါသဖြစ်စေခဲ့သည်။ **ကျိုဒိုနယူးစ်။**

ပြည်တွင်းစစ်ကြောင့် အိုးမဲ့အိမ်မဲ့ဖြစ်ခဲ့ရသူ တမီလ်များအား ပြန်လည်နေရာချထားပေးမည်

ကိုလံဘို ဒီဇင်ဘာ ၂၁

သီရိလင်္ကာနိုင်ငံ၌ ပြည်တွင်းစစ်ကာလအတွင်း အိုးအိမ်မဲ့ဖြစ်ခဲ့ကြရသော တမီလ်များအား ခြောက်လအတွင်း ပြန်လည်နေရာချထားပေးနိုင်ရန် အထူးလုပ်ငန်းအဖွဲ့တစ်ဖွဲ့ကို ထူထောင်ပေးမည်ဟု သမ္မတ မိုင်သီရိပါလာ သီရိသေနာက ကတိပြုလိုက်ကြောင်း ဒေသဆိုင်ရာ သတင်းဌာနများက ဒီဇင်ဘာ ၂၁ ရက်တွင် သတင်းထုတ်ပြန်သည်။

ဆယ်စုနှစ် သုံးစုကြာ ပြည်တွင်းစစ်ကာလအတွင်း မိမိတို့၏ အိုးအိမ်များကို စွန့်ခွာထွက်ပြေးခဲ့ကြရသော ပြည်သူများအား ၎င်းတို့၏ မူလနေထိုင်ရာ နေရာဒေသများ၌ ပြန်လည်အခြေစိုက် နေထိုင်ခွင့်ပေးရန် အထူးလုပ်ငန်းအဖွဲ့တစ်ဖွဲ့ကို ထူထောင်ပေးမည်ဖြစ်ကြောင်း ဂျက်ဖနာမြို့၌ ဒီဇင်ဘာ ၂၀ ရက်က ပြုလုပ်သည့် ခရစ္စမတ်ပွဲတော် အထိမ်းအမှတ် အခမ်းအနားတစ်ရပ်တွင် သမ္မတ သီရိသေနာက ပြောကြားသည်။

စစ်ဘေးရှောင် ဒုက္ခသည်များဖြစ်ခဲ့ကြရသော ပြည်သူများသည် ယခုအခါ နိမ့်ကျလှသည့် အခြေအနေတွင် နေထိုင်ကြရသည်မှာ ဝမ်းနည်းဖွယ်ကောင်းကြောင်း သမ္မတ သီရိသေနာက ပြောကြားသည်။

ယခင်သမ္မတ မဟိန္ဒြာရာဇာပက်ဆာ၏ အစိုးရအဖွဲ့သည် စစ်ပွဲကို အဆုံးသတ်အောင် လုပ်ဆောင်နိုင်စွမ်းရှိခဲ့သော်လည်း ငြိမ်းချမ်းရေးနှင့် စစ်မှန်သော အမျိုးသားပြန်လည်သင့်မြတ်ရေးတို့ကို တည်ဆောက်နိုင်ခြင်းမရှိခဲ့ကြောင်း ၎င်းက ပြောကြားသည်။

စစ်ပွဲကို အောင်နိုင်ခဲ့ပြီး ငြိမ်းချမ်းရေး ပြန်လည်ရရှိလာသော်လည်း စစ်ပွဲဖြစ်ပွားရသည့် အဓိကအကြောင်းတရားများကို ယခုတိုင်အောင် အဖြေမရှာနိုင်ကြောင်း ၎င်းက ပြောကြားသည်။ **ရိုက်တာ။**

အင်ဒိုနီးရှား၌ ကူးတို့ရေယာဉ်မတော်တဆမှုဖြစ်ပွား၊ လူ ၈၀ နီးပါးပျောက်ဆုံးနေဆဲ

ဆီဝါ(အင်ဒိုနီးရှား) ဒီဇင်ဘာ ၂၁

အင်ဒိုနီးရှားနိုင်ငံ ဆူလာဝေစီပြည်နယ် ပင်လယ်ကမ်းရိုးတန်း ကမ်းလွန်၌ပြေးဆွဲနေသည့် ကူးတို့ရေယာဉ်တစ်စင်း မတော်တဆမှုဖြစ်ပွားရာ လွန်ခဲ့သည့် ၂၄ နာရီအတွင်း လူပေါင်း ၈၀ နီးပါးပျောက်ဆုံးနေကြောင်း၊ ယင်းကူးတို့ရေယာဉ်မှာ လှိုင်းကြီးလေထန်မှုကြောင့် နစ်မြုပ်ခဲ့ရခြင်းဖြစ်ကြောင်း ယနေ့ဆင်ဟွာသတင်းတွင် ဖော်ပြသည်။

ကူးတို့ရေယာဉ်မတော်တဆမှုဖြစ်ပွားခြင်းကြောင့် သေဆုံးသူသုံးဦး၏ ရုပ်အလောင်းများကို ရှာဖွေတွေ့ရှိရပြီး ၃၉ ဦးကို အသက်ရှင်လျက် ကယ်ဆယ်ရရှိခဲ့ကြောင်း အင်ဒိုနီးရှား သယ်ယူပို့ဆောင်ရေးဝန်ကြီးဌာနက အတည်ပြုပြောကြားသည်။

အသက်ရှင်ကျန်သူ ၃၉ ဦးမှာ ငါးဖမ်းသမားများ ချထားသော ဖော်ယာများကို နာရီပေါင်းအတန်ကြာမျှ တွယ်ကပ်နေပြီး ၎င်းတို့အား ကယ်ဆယ်မည့်သူများ ရောက်ရှိလာသည်အထိ စောင့်ဆိုင်းနေခဲ့ရသူများဖြစ်ကြသည်။

ရှာဖွေကယ်ဆယ်ရေး လုပ်ငန်းဆောင်ရွက်နေသည့် အဖွဲ့များသည် လတ်တလောအချိန်အထိ နစ်မြုပ်သွားသော ကူးတို့ရေယာဉ်ကို ရှာဖွေတွေ့ရှိခြင်း မရှိသေးကြောင်း ရဲတပ်ဖွဲ့က ပြောကြားသည်။ နစ်မြုပ်သွားသော အဆိုပါ ကူးတို့ရေယာဉ်သည် ခရီးသည် ၁၁၈ ဦးအား ဆူလာဝေစီကျွန်းအနီးမှ တင်ဆောင်ကာ ဒီဇင်ဘာ ၂၀ ရက် နှောင်းပိုင်းတွင် ထွက်ခွာလာခဲ့ခြင်းဖြစ်သည်။

ဆင်ဟွာ။

အစ္စရေး၏ လေကြောင်းတိုက်ခိုက်မှုကြောင့် ဟစ်ဇ်ဘိုလာ ခေါင်းဆောင်တစ်ဦးသေဆုံး

ဘေရွတ် ဒီဇင်ဘာ ၂၁

ဆီးရီးယားနိုင်ငံ ဒမတ်စကတ်မြို့၌ အစ္စရေး၏ လေကြောင်းတိုက်ခိုက်မှုကြောင့် ဟစ်ဇ်ဘိုလာ စစ်သွေးကြွ ခေါင်းဆောင်တစ်ဦး သေဆုံးခဲ့ရကြောင်း ဆီးရီးယားနိုင်ငံပိုင် သတင်းဌာနက ဒီဇင်ဘာ ၂၁ ရက်တွင် သတင်းထုတ်ပြန်သည်။

ဟစ်ဇ်ဘိုလာ စစ်သွေးကြွ ခေါင်းဆောင် ဆာမီးကန်တာသည် ဆီးရီးယားနယ်မြေမှနေ၍ အစ္စရေးနိုင်ငံကိုတိုက်ခိုက်ရန် ပြင်ဆင်ဆောင်ရွက်နေခဲ့သူ ဖြစ်ကြောင်း အစ္စရေးတာဝန်ရှိသူများက ပြောကြားသည်။ သို့ရာတွင် ၎င်းအား လေကြောင်းမှ တိုက်ခိုက်ခဲ့သည်ဟု အတည်ပြုပြောကြားခြင်း မရှိကြပေ။

ဆာမီးကန်တာ သေဆုံးမှုကြောင့် အီရန်ထောက်ခံသော ဟစ်ဇ်ဘိုလာအဖွဲ့နှင့် အစ္စရေးနိုင်ငံအကြား တင်းမာမှုများ ပြန်လည်ဖြစ်ပေါ်လာနိုင်သည်ဟု အစ္စရေးအစိုးရ၏ အမျိုးသားလုံခြုံရေး အကြံပေးအရာရှိဟောင်းတစ်ဦးက ပြောကြားသည်။

အစ္စရေးနိုင်ငံသည် လွန်ခဲ့သည့် ငါးနှစ်က စတင်ခဲ့သော ဆီးရီးယားပြည်တွင်းစစ်၌ ပါဝင်ပတ်သက်ခြင်း မပြုပေ။ သို့ရာတွင် လူသိရှင်ကြားကြေညာခြင်းမရှိဘဲ ဆီးရီးယားနိုင်ငံရှိ ဟစ်ဇ်ဘိုလာ ပစ်မှတ်များအား လေကြောင်းမှ တိုက်ခိုက်မှုများကို ပြုလုပ်လျက်ရှိသည်။

အင်အားကြီးမားသော ရှီးယိုက်အုပ်စုဖြစ်သည့် ဟစ်ဇ်ဘိုလာအဖွဲ့သည် သမ္မတ ဘာရှားအယ်လ်အာဆတ်အားဖြုတ်ချရန် ကြိုးပမ်းသူများကို တိုက်ထုတ်ရန် ဆီးရီးယားနိုင်ငံသို့ တိုက်ခိုက်ရေးသမား ရာပေါင်းများစွာကို စေလွှတ်ပေးခဲ့သည်။

ဆာမီးကန်တာ သေဆုံးရမှုအတွက် ပြန်လည် လက်စားချေသွားမည်ဟု ဟစ်ဇ်ဘိုလာ ခေါင်းဆောင် ဆာအီဟက်ဆန် နာဆရာလာက ပြောကြားသည်။

ရိုက်တာ။

ဟစ်ဇ်ဘိုလာစစ်သွေးကြွခေါင်းဆောင် ဆာမီးကန်တာ။

နိုင်ငံတော်အစိုးရသစ်လက်ထက် ဆောင်ရွက်ခဲ့သော ဆဋ္ဌသင်္ဂါယနာသမိုင်းဝင် မဟာပါသာဏလိုဏ်ဂူ မွမ်းမံပြင်ဆင်မှုများ

ဝင်းသီရိ(ကမ္ဘာအေး)

ဂေါတမမြတ်စွာဘုရား၏ ဩဝါဒကထာ

ခရစ်တော်မပေါ်မီ ဘီစီ-၅၈၉ ခုနှစ်တွင် ဂေါတမမြတ်စွာဘုရားပွင့်တော်မူခဲ့ပါသည်။ ဂေါတမမြတ်စွာဘုရားသည် ဘုရားဖြစ်တော်မူချိန်မှစ၍ အေးသည်၊ ပူသည်၊ ပင်ပန်းသည်၊ နွမ်းနယ်သည်၊ မကျန်းမမာဖြစ်သည်မဟူ (၄၅) ဝါပတ်လုံး သတ္တဝါတို့၏ အကျိုးစီးပွားအတွက် လုံ့လဝီရိယကြီးစွာဖြင့် သုတ်၊ ဝိနည်း၊ အဘိဓမ္မာတရားတော်တို့ကို မနေမနား ဟောကြားတော်မူခဲ့ပါသည်။ မြတ်စွာဘုရားက-

“ချစ်သား အာနန္ဒာ--ငါဘုရားဟောကြားထားသော ဓမ္မဝိနယခေါ် သုတ်၊ ဝိနည်း၊ အဘိဓမ္မာ တရားတော်တို့သည် ငါဘုရားပရိနိဗ္ဗာန်စံတော်မူသောအခါ သင်တို့၏ ဆရာဖြစ်သည်”ဟု ဟောကြားတော်မူခဲ့ပါသည်။

ထိုဟောကြားချက်အရ “ဓမ္မဝိနယ”ခေါ်သော သုတ်၊ ဝိနည်း၊ အဘိဓမ္မာတရားတော်များ ထင်ရှားစွာရှိနေသမျှကာလပတ်လုံး ဗုဒ္ဓသာသနာတော် တည်ရှိနေမည်ဖြစ်ပါသည်။ သုတ်၊ ဝိနည်း၊ အဘိဓမ္မာတရားတော်များ ကွယ်ပျောက်ပါက ဗုဒ္ဓသာသနာကွယ်ပျောက်မည်ဖြစ်ပြီး ကမ္ဘာလောကဓာတ်ကြီးတစ်ခုလုံး မှောင်အတိဖုံးလွှမ်းရာရောက်မည်ဟု ဆိုလိုသည်။

ဂေါတမမြတ်စွာဘုရားသည် ခရစ်တော်မပေါ်မီ ဘီစီ-၅၄၄ ခုနှစ်တွင် ပရိနိဗ္ဗာန်စံတော်မူခဲ့ပါသည်။

လိုဏ်ဂူတော်အမိုးအား Hollow Pipe ဖရိန်များဖြင့် ပြန်လည်မွမ်းမံ ပြင်ဆင်နေစဉ်။

မြတ်စွာဘုရား ပရိနိဗ္ဗာန်စံပြီးနောက် ခေတ်အဆက်ဆက် ရဟန္တာမထေရ်မြတ်များနှင့် သံဃာတော်များသည် သာသနာမကွယ်ပျောက်အောင် အဆင့်ဆင့်ထိန်းသိမ်းစောင့်ရှောက်ခဲ့ကြသည်။ သာသနာညှိုးနွမ်းတော့မည့် အခြေအနေ ပေါ်ပေါက်သည့်အခါတိုင်း ရဟန္တာမထေရ်မြတ်ကြီးများဦးဆောင်၍ သုတ်၊ ဝိနည်း၊ အဘိဓမ္မာတရားတော်များကို စုပေါင်းရွတ်ဆိုကြသည်။ သင်္ဂါယနာတင်ပွဲများကို မင်းများ၊ အစိုးရများ၊ ပြည်သူများ၏ ထောက်ပံ့ကူညီမှုများဖြင့် ကျင်းပခဲ့ရာ (၆) ကြိမ်တိုင် အောင်မြင်စွာဆောင်ရွက်ခဲ့ပြီး ဖြစ်ပါသည်။

သင်္ဂါယနာ၏အဓိပ္ပာယ်

“သံ” ၏အဓိပ္ပာယ်မှာ စုပေါင်း၍ဖြစ်ပြီး **“ဂါယနာ”** ၏အဓိပ္ပာယ်မှာ ရွတ်ဆိုခြင်းဖြစ်ရာ မြတ်စွာဘုရားဟောကြားတော်မူခဲ့သော သုတ်၊ ဝိနည်း၊ အဘိဓမ္မာတရားဒေသနာတော်များကို တစ်စုံတစ်ရာ ဖြည့်စွက်ခြင်း၊ နုတ်ပယ်ခြင်း အလျှင်းမရှိဘဲ ဟောတော်မူခဲ့သည့်အတိုင်း ရွတ်ဆိုခြင်းဖြင့် သင်္ဂါယနာတင်ခြင်းပင် ဖြစ်လေသည်။

သင်္ဂါယနာတင်သမိုင်း

ပထမသင်္ဂါယနာကို သာသနာနှစ် (၁) ဘီစီ-၅၄၄ တွင် အိန္ဒိယနိုင်ငံ ရာဇဂြိုဟ်ပြည် ဝေဘာရတောင် သတ္တပဏ္ဏိလိုဏ်ဂူမဏ္ဍပ်တော်၌ အရှင်မဟာကဿပ၊ အရှင်ဉပါလိ၊ အရှင်အာနန္ဒာ အမှူးပြုသော ရဟန္တာအပါး ၅၀၀ တို့က အဇာတသတ်မင်းအထောက်အပံ့ဖြင့် ခုနစ်လတိုင် နှုတ်တက်အက္ခရာ သင်္ဂါယနာတင်ခဲ့သည်။

ဒုတိယအကြိမ် သင်္ဂါယနာကို သာသနာနှစ်(၁၀၀) ဘီစီ-၄၄၃ တွင် အိန္ဒိယနိုင်ငံ ဝေသာလီပြည် ဝါဠုကာရာမကျောင်းတိုက်၌ အရှင်ယသ၊ အရှင်သဗ္ဗကာမိ၊ အရှင်ရေဝတအမှူးပြုသော ရဟန္တာအပါး ၇၀၀ တို့က ကာလာသောကမင်း အထောက်အပံ့ဖြင့် ရှစ်လတိုင် နှုတ်တက်အက္ခရာ သင်္ဂါယနာတင်ခဲ့သည်။

တတိယသင်္ဂါယနာကို သာသနာနှစ်(၂၃၅) ဘီစီ-၂၇၃ တွင် အိန္ဒိယနိုင်ငံ ပါဋလိပုတ်ပြည် အသောကာရုံကျောင်းတိုက်၌ အရှင်မဟာမောဂ္ဂလိပုတ္တတိဿ၊ အရှင်မဇ္ဈန္တိက၊ အရှင်မဟာဒေဝ အမှူးပြုသော ရဟန္တာအပါး ၁၀၀၀ တို့က သီရိဓမ္မာသောကမင်းကြီး အထောက်အပံ့ဖြင့် ကိုးလတိုင် နှုတ်တက်အက္ခရာ သင်္ဂါယနာတင်ခဲ့သည်။

စတုတ္ထသင်္ဂါယနာကို သာသနာနှစ်(၄၅၀) ဘီစီ-၉၀ တွင် သီရိလင်္ကာနိုင်ငံ မလယဇနပုဒ် အာလောကလိုဏ်ဂူ၌ အရှင်မဟာဓမ္မရက္ခိတအမှူးပြုသော ရဟန္တာအပါး ၅၀၀ တို့က ဝဋ္ဋဂါမဏိမင်း အထောက်အပံ့ဖြင့် တစ်နှစ်တိုင် ပေထက်အက္ခရာ သင်္ဂါယနာတင်ခဲ့သည်။

ပဉ္စမသင်္ဂါယနာကို သာသနာနှစ်-၂၄၁၅ ခရစ်နှစ်-၁၈၇၁ တွင် မြန်မာနိုင်ငံ မန္တလေးတောင်ခြေရှိ လောကမာရဇိန် ကုသိုလ်တော်ဘုရားဝင်းအတွင်းရှိ စကျင်ကျောက်ဖျာ ၇၂၉ ချပ်ပေါ်တွင် ပိဋကတ်တော်များကို အက္ခရာရေးထွင်း၍ ခုနစ်နှစ် ခြောက်လ ၁၄ ရက်တိုင် ကျောက်ထက် အက္ခရာတင်ခြင်း၊ တိပိဋကဓရ မဟာဓမ္မရာဇာဓိရာဇာဂုရု ဘဒ္ဒန္တဇာဂရာဘိဝံသမဟာထေရ် အမှူးပြုသော သံဃာတော်အပါး ၂၄၀၀ တို့က ငါးလနှင့် သုံးရက်တိုင် နှုတ်တက်အက္ခရာတင်ခြင်းဖြင့် သင်္ဂါယနာတင်ခဲ့သည်။

သီရိမင်္ဂလာကမ္ဘာအေးကုန်းမြေ

မြန်မာနိုင်ငံ ကိုလိုနီဘဝမှ လွတ်မြောက်၍ ကိုယ့်မင်းကိုယ့်ချင်းဘဝ ရောက်ရှိသောအခါ အမျိုး၊ဘာသာ၊သာသနာဇာတိမာန်များ တဖွားဖွားပေါ်ပေါက်လျက်ရှိပြီး ဆဋ္ဌသင်္ဂါယနာတင်ရန် စိတ်အားထက်သန်လာခဲ့ပါသည်။ ဆဋ္ဌသင်္ဂါယနာတင်နိုင်ရေးအတွက် တိုင်းပြုပြည်ပြုလွှတ်တော်(ပါလီမန်)၌ ဗုဒ္ဓသာသနာအဖွဲ့ အက်ဥပဒေကို ၁၉၅၀ ပြည့်နှစ်တွင် အဆိုတင်သွင်းခဲ့ပါသည်။

ရှေးယခင်က ကမ္ဘာအေးကုန်းမြေနေရာသည် ရော်ဘာခြံကြီးဖြစ်သဖြင့် **“ကော်ပတ်ခြံ”**ဟူ၍ အမည်တွင်ခဲ့သည်။ ဆဋ္ဌသင်္ဂါယနာတင် စီမံကိန်းရေးဆွဲပြီးချိန်၌ မြေဧက ၁၃၀ ဒသမ ၁၆ ဧကရှိ ရော်ဘာခြံ **“ကော်ပတ်ခြံ”**ကို နိုင်ငံတော်အစိုးရက လျော်ကြေးပေးသိမ်းယူပြီး ရော်ဘာပင်များကို ခုတ်ထွင်ရှင်းလင်းခဲ့ပါသည်။ ၎င်းနောက် ၁၉၅၀ ပြည့်နှစ်တွင် ဆဋ္ဌသင်္ဂါယနာတင်ပွဲကြီး အောင်မြင်စွာကျင်းပခြင်း အထိမ်းအမှတ်ရည်ရွယ်လျက် သီရိမင်္ဂလာကမ္ဘာအေးစေတီတော်ကို ၁-၉-၁၉၅၀ ရက်နေ့တွင် စတင်ပန္နက်တင်၍ ၃-၉-၁၉၅၀ ရက်နေ့တွင် အုတ်မြစ်စီခဲ့ပြီး ၅-၃-၁၉၅၂ ရက်နေ့တွင် ဗုဒ္ဓဘိသေက အနေကဇာတင်ခဲ့ပါသည်။ ထိုအချိန်မှစ၍ သီရိမင်္ဂလာကမ္ဘာအေးစေတီကို အစွဲပြု၍ သိမ်းဆည်းထားသောမြေများကို သီရိမင်္ဂလာ ကမ္ဘာအေးကုန်းမြေဟု အမည်တွင်ခဲ့ပေသည်။ ယင်းကာလမှစ၍ မရမ်းကုန်းမြို့နယ် ရှစ်မိုင်လမ်းဆုံမှ ကမ္ဘာအေးကုန်းမြေကို ဖြတ်သန်းကာ ရန်ကင်းမြို့နယ်၊ ဗဟန်းမြို့နယ်အထိ သုံးမြို့နယ် ရှည်လျားသော လမ်းမကြီးကိုလည်း ကမ္ဘာအေးစေတီလမ်းဟူ၍ သတ်မှတ်ခေါ်ဆိုခဲ့လေသည်။

သာသနာ့အာဇာနည်တိပိဋကဓရ ဆရာတော်ပေါ်ထွန်းရေး

ဆဋ္ဌသင်္ဂါယနာတင်နိုင်ရေးအတွက် ပိဋကတ်သုံးပုံ အာဂုံဆောင်နိုင်သော တိပိဋကဓရ ဆရာတော်တစ်ပါး လိုအပ်လျက်ရှိရာ မင်းကွန်းဆရာတော်ကြီး ဘဒ္ဒန္တဝိစိတ္တသာရာဘိဝံသအား တိပိဋကဓရရွေးချယ်ရေး စာမေးပွဲဖြေဆိုရန် ဝိုင်အမ်ဘီအေအသင်းမှ ၁၉၄၈ ခုနှစ်တွင် စာဖြင့်လျှောက်ထားခဲ့ပါသည်။ မင်းကွန်းဆရာတော်ကြီးသည် ပိဋကတ်သုံးပုံအာဂုံဆောင် စာမေးပွဲကို ၁၉၅၀ ပြည့်နှစ်မှ ၁၉၅၃ ခုနှစ်ထိ သုံးနှစ်တိုင်တိုင် ဖြေဆိုခဲ့ရာ ၁၉၅၄ ခုနှစ် ကဆုန်လတွင် အဆင့်(၁)ဖြင့် တိပိဋကဓရ၊ တိပိဋကကောဝိဒဘွဲ့တော်ကို ရရှိတော်မူခဲ့ပါသည်။ ထိုအချိန်မှစ၍ ယခုအချိန်အထိ တိပိဋကဓရ တိပိဋကကောဝိဒဘွဲ့တော် ဆက်ကပ်ခြင်းခံရသည့် သာသနာ့အာဇာနည် ဆရာတော် ၁၃ ပါး ပေါ်ထွန်းခဲ့ပြီးဖြစ်ပါသည်။

ဗုဒ္ဓသာသနာအမှုဆောင်ဖွဲ့စည်းခြင်း

ဗုဒ္ဓသာသနာအဖွဲ့ အက်ဥပဒေ အတည်ပြုပြီးသောအခါ ၂၆-၈-၁၉၅၁ ရက်နေ့တွင် ဗုဒ္ဓသာသနာအဖွဲ့ကို စတင်ဖွဲ့စည်းခဲ့ပါသည်။ ထို့နောက် ၈-၁-၁၉၅၂ ရက်နေ့တွင် မြန်မာနိုင်ငံအစိုးရကိုယ်စား သာသနာရေးဝန်ကြီးက ဗုဒ္ဓသာသနာအမှုဆောင်အဖွဲ့ကို ဆဋ္ဌသင်္ဂါ ယနာတင်ကိစ္စများ ဆောင်ရွက်ရန်အတွက် လွှဲအပ်ခဲ့ပါသည်။

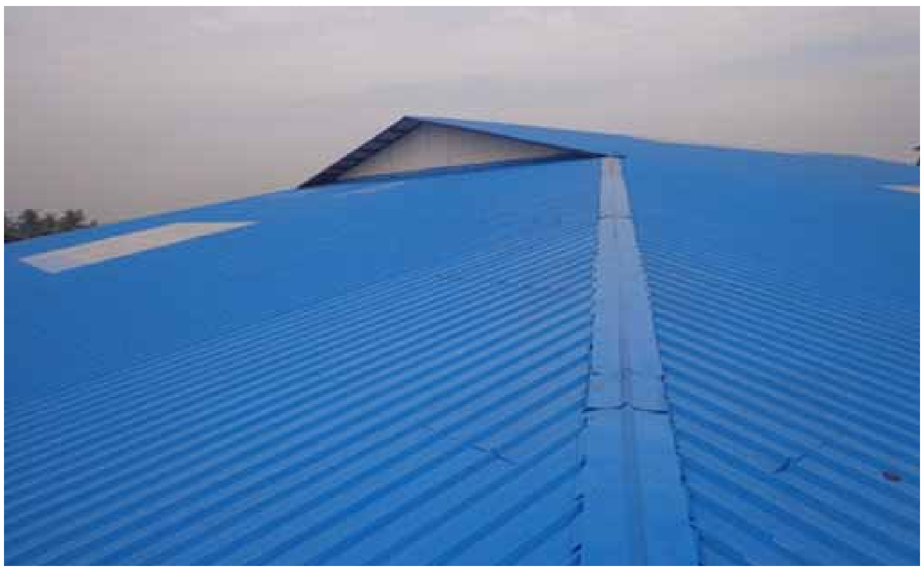

လိုဏ်ဂူတော်အမိုးအား 4- Angle အမိုးပြားများဖြင့် ပြန်လည်မွမ်းမံ ပြင်ဆင်ပြီးစီးပုံ။

ဆဋ္ဌသင်္ဂါယနာစီမံကိန်းရေးဆွဲခြင်း

၎င်းနောက် ၁၁-၂-၁၉၅၁ ရက်နေ့တွင် နိုင်ငံတော်ဩဝါဒါစရိယဆရာတော်များ၊ နိုင်ငံတော်ဝိနည်းဓိုရ်ဆရာတော်များ၊ အဂ္ဂမဟာပဏ္ဍိတဘွဲ့ရဆရာတော်ကြီး ၅၃ ပါးတို့ပါဝင်သော ဆဋ္ဌသင်္ဂါယနာဝန်ဆောင် သံဃာ့အဖွဲ့ကို ဖွဲ့စည်း၍ ဆဋ္ဌသင်္ဂါယနာတင်ရန် စီမံကိန်းရေးဆွဲခဲ့ပါသည်။ ၁၃-၉-၁၉၅၁ ရက်နေ့တွင် နိုင်ငံတော်ဝန်ကြီးချုပ် ဦးနုသည် ဗုဒ္ဓသာသနာအဖွဲ့ အမှုဆောင်များနှင့် ညှိနှိုင်းစည်းဝေး၍ ဆဋ္ဌသင်္ဂါယနာတင် တည်ဆောက်ရေး လုပ်ငန်းရပ်များအတွက် စီမံကိန်းရေးဆွဲခဲ့ကြပါသည်။

မဟာပါသာဏလိုဏ်ဂူတော်ကြီး တည်ဆောက်ခြင်း

ပထမသင်္ဂါယနာတင်စဉ်အခါက အိန္ဒိယနိုင်ငံ ရာဇဂြိုဟ်မြို့အနီး ဝေဘာရတောင် သတ္တပဏ္ဏိ လိုဏ်ဂူတော်ကြီး၌ အရှင်မဟာကဿပမထေရ်မြတ်ကြီး ဦးဆောင်၍ ပထမသင်္ဂါယနာတင်ခဲ့သည့်ထုံးကို နည်းယူလျက် ရန်ကုန်မြို့ သီရိမင်္ဂလာကမ္ဘာအေးကုန်းမြေ၌ ကျောက်တောင်လိုဏ်ဂူကြီးပမာ ဖန်တီးပြုလုပ်တည်ဆောက်ရန် ဆုံးဖြတ်ခဲ့ပါသည်။

ဆဋ္ဌသင်္ဂါယနာတင် အကြိုကာလဖြစ်သော ၁၅-၁-၁၉၅၃ ရက်နေ့တွင် ပန္နက်တင်ပြီး ၄-၂-၁၉၅၃ ရက်နေ့တွင် အုတ်မြစ်တော်စီ စတင်တည်ဆောက်ခဲ့ရာ ၁၀-၅-၁၉၅၄ ရက်နေ့ထိ ရက်ပေါင်း ၃၉၆ ရက်အတွင်း ပြီးစီးအောင် ဆောင်ရွက်ခဲ့ရပါသည်။ မဟာပါသာဏလိုဏ်ဂူ သိမ်တော်ကြီး အဆောက်အအုံကို အချိန်တိုတိုအတွင်း ဆောင်ရွက်ရခြင်းဖြစ်ပါသည်။

လိုဏ်ဂူတော်အပြင်ဘက် အလျား ၄၅၅ ပေ၊ အနံပေ ၃၇၀ ကျယ်ဝန်းပြီး လိုဏ်ဂူအတွင်းဘက် အလျား ပေ၂၂၀၊ အနံ ပေ ၁၄၀ ကျယ်ဝန်းပါသည်။ လိုဏ်ဂူအတွင်း၊ အလယ်နှင့် ဘေးနှစ်ဖက်သံဃာစင်တွင် သံဃာတော် ၂၅၀၀ နေရာဆံ့၍ အလယ်ကြမ်းပြင်ရှိ လူပရိသတ် ၃၀၀၀ ခန့် နေရာယူနိုင်ပါသည်။ ဆဋ္ဌသင်္ဂါယနာ အထိမ်း အမှတ်အဖြစ် အလယ်တိုင်ကြီး ခြောက်တိုင်နှင့် ပြင်ပ ထွက်ပေါက် ခြောက်ပေါက်ပြုလုပ်ထားပါသည်။ လိုဏ်ဂူတော်အတွင်းလမ်း၊ အပြင်လမ်းတို့မှ ကျောက်တောင်မြောက်ဘက်ထိပ်တောင်စောင်းများတွင် ကမ္ဗဋ္ဌာန်းတရားအားထုတ်ရန် ဂူငယ်များ ပြုလုပ်ဖန်တီးထားသဖြင့် သဘာဝကျောက်တောင်ကြီးသဖွယ် ရှုမြင်နိုင်မည်ဖြစ်ပါသည်။

လိုဏ်ဂူတော်ကြီး စတင်တည်ဆောက်သည်မှ ပြီးဆုံးသည်အထိ တပ်မတော်မှ အရာရှိ အရာခံ စစ်သည်များ၊ အရပ်သားများ၊ အလုပ်သမားများနှင့် အနယ်နယ်အရပ်ရပ်မှ လုပ်အားစေတနာရှင်ပေါင်း ၃၃ သိန်းကျော်တို့က လုပ်အားအလှူမြတ်ဒါနပြုကြပြီး စုစုပေါင်းငွေကျပ် ၉၃၈၁၃၈၀/- (ကျပ်ကိုးဆယ့် သုံးသိန်းရှစ်သောင်းတစ်ထောင်သုံးရာ့ရှစ်ဆယ်) ကုန်ကျခဲ့ပါသည်။

ဆဋ္ဌသင်္ဂါယနာတင်ခြင်း

မြန်မာနိုင်ငံသည် သူ့ကျွန်ဘဝ၌ နှစ် ၁၀၀ ခန့်နေခဲ့ရ၍ ဗုဒ္ဓသာသနာတော်ညှိုးနွမ်းလျက်ရှိရာ သာသနာတော်သန့်ရှင်းစင်ကြယ်ရေး၊ ပိဋကတ်တော် သန့်ရှင်းစင်ကြယ်ရေးတို့ကို ရှေးရှု၍ ဆဋ္ဌအကြိမ်မြောက်သင်္ဂါယနာတင်ခြင်းဖြစ်သည်။ ပိဋကတ်တော်များကို စာလုံးစီ၍ ပုံနှိပ်သည့်ခေတ်သို့ ရောက်ရှိနေပြီဖြစ်ရာ ပုံနှိပ်မှုအမျိုးမျိုးဖြစ်ပေါ်နေသဖြင့် ပုံနှိပ်မှုတစ်မျိုးတည်းတည်းဖြတ်သုတ်သင်ထားရှိရန်လည်း ရည်ရွယ်ပေသည်။ ညောင်ရမ်းဆရာတော် အဘိဓဇမဟာရဋ္ဌဂုရု ဘဒ္ဒန္တရေဝတက သံဃာမထေရ်ကြီးအဖြစ် ဆောင်ရွက်လျက် မဟာစည်ဆရာတော် အဂ္ဂမဟာပဏ္ဍိတ ဘဒ္ဒန္တသောဘဏ(ပုစ္ဆက)၊ မင်းကွန်းဆရာတော် တိပိဋကဓရ ဓမ္မဘဏ္ဍာဂါရိက ဘဒ္ဒန္တဝိစိတ္တသာရာဘိဝံသ(ဝိသဇ္ဇက) စသော ထေရဝါဒငါးနိုင်ငံမှ ရဟန်းသံဃာတော် ၂၅၀၀ တို့က ပိဋကတ်သုံးပုံအုပ်ရေ ၄၀၊ အဋ္ဌကထာကျမ်းများ၊ ဋီကာကျမ်းများကိုပါ သင်္ဂါယနာတင်ခဲ့ပြီး ပုံနှိပ်အက္ခရာဖြင့် ရိုက်နှိပ်ခဲ့ပါသည်။

ဆဋ္ဌသင်္ဂါယနာတင်အခမ်းအနားကို ရန်ကုန်မြို့ ကမ္ဘာအေးကုန်းမြေ မဟာပါသာဏလိုဏ်ဂူတော်၌ ၁၇-၅-၁၉၅၄ ရက်နေ့မှ ၁၉-၅-၁၉၅၆ ရက်နေ့ထိ နှစ်နှစ်တိုင်ကျင်းပခဲ့ရာ မြန်မာနိုင်ငံအစိုးရနှင့် ပြည်သူပြည်သားများ၊ သီရိလင်္ကာ၊ ထိုင်း၊ လာအို၊ ကမ္ဘောဒီးယားဟူသော ထေရဝါဒနိုင်ငံများနှင့် အခြားနိုင်ငံပေါင်း ၂၅ နိုင်ငံတို့ကလည်း အဘက်ဘက်မှလှူဒါန်းကူညီခဲ့ကြပါသည်။

လိုဏ်ဂူတော်အမိုး ပြုပြင်မွမ်းမံခြင်း

လိုဏ်ဂူတော်မိုးယိုသဖြင့် ၁၉၆၂ ခုနှစ်တွင် ပြည်သူ့အိုးအိမ်ဆောက်လုပ်ရေးကုမ္ပဏီနှင့် အစ္စရေးအင်ဂျင်နီယာများပူးပေါင်းပြီး မိုးရေခံဘိလပ်မြေဖြင့် လိုဏ်ဂူတော်အမိုးကိုပြုပြင်ခဲ့ရာ တန်ဖိုးငွေကျပ် ၂၇၆၆၅၀ (ကျပ်နှစ်သိန်းခုနစ်သောင်းခြောက်ထောင့်ခြောက်ရာငါးဆယ်ကျပ်) အကုန်ကျခံပြင်ဆင်ခဲ့ရပါသည်။

၂၀၀၄ ခုနှစ် ဒီဇင်ဘာလတွင် ကျင်းပခဲ့သည့် စတုတ္ထအကြိမ် ကမ္ဘာ့ဗုဒ္ဓဘာသာ ထိပ်သီးညီလာခံမတိုင်မီ လိုဏ်ဂူတော်အမိုးအားပြုပြင်ခြင်း၊ မွမ်းမံခြင်းတို့ကို ဆောင်ရွက်ခဲ့ပါသည်။ **ဆက်လက်ဖော်ပြပါမည်။**

ပြည်ထောင်စုလွှတ်တော်အစည်းအဝေး

တစ်လုံးတစ်ခဲတည်းသော နိုင်ငံရေးပင်စင်ချီးမြှင့်ငွေနှင့်စပ်လျဉ်း၍ ရှင်းလင်းတင်ပြ

နေပြည်တော် ဒီဇင်ဘာ ၂၁

ပထမအကြိမ် ပြည်ထောင်စုလွှတ်တော် (၁၃)ကြိမ်မြောက် ပုံမှန်အစည်းအဝေး (၁၇)ရက်မြောက်နေ့ကို ယနေ့နံနက် ၁၀ နာရီတွင် အစီအစဉ် (၁၁)ခု ဖြင့်ကျင်းပရာ သဝဏ်လွှာတစ်ခုဖတ်ကြားခြင်း၊ နိုင်ငံရေးပင်စင်ချီးမြှင့်ငွေနှင့်စပ်လျဉ်း၍ ရှင်းလင်းတင်ပြခြင်း၊ ဥပဒေကြမ်းနှစ်ခု ဆွေးနွေးခြင်းနှင့် စိစစ်ရေးအဖွဲ့များဖွဲ့စည်းခြင်းတို့ကို ဆောင်ရွက်သည်။

အစည်းအဝေးတွင် ပြည်ထောင်စုလွှတ်တော်နာယက သူရဦးရွှေမန်းက ပြည်ထောင်စုလွှတ်တော်နာယကထံမှ နိုင်ငံတော်သမ္မတထံသို့ ယနေ့ရက်စွဲဖြင့် သဝဏ်လွှာပေးပို့မှုအား ဖတ်ကြားတင်ပြသည်။

အဆိုပါသဝဏ်လွှာတွင် ကချင်ပြည်နယ် ဖားကန့်ဒေသတွင် လက်ရှိဖြစ်ပေါ်နေသည့် ကိစ္စရပ်များနှင့်စပ်လျဉ်းပြီး ပြည်သူ့လွှတ်တော်ကိုယ်စားလှယ်တစ်ဦးမှ ပြည်ထောင်စုအစိုးရအဖွဲ့၏ ဖြေရှင်းဆောင်ရွက်မှုအခြေအနေများကို ပြည်ထောင်စုလွှတ်တော် အစည်းအဝေး၌ အမြန်ဆုံး ရှင်းလင်းတင်ပြသင့်ကြောင်း အရေးကြီးအဆိုတစ်ရပ် ပေးပို့ခဲ့ခြင်းအပေါ် ၎င်းကိစ္စရပ်ကို လွှတ်တော်အစည်းအဝေး၌ ပြည်ထောင်စုအစိုးရအဖွဲ့ကိုယ်စား သက်ဆိုင်ရာ ပြည်ထောင်စုအဆင့်ဌာန၊ အဖွဲ့အစည်းများက ပြည်ထောင်စုလွှတ်တော်အစည်းအဝေး၌ ဆောလျင်စွာ ရှင်းလင်းတင်ပြပြီး ဆက်လက်စီမံဆောင်ရွက်ပေးနိုင်ပါရန် ဖော်ပြ၍ ပေးပို့ထားရှိကြောင်း ဖတ်ကြားတင်ပြရာ လွှတ်တော်က မှတ်တမ်းတင်သည်။

ဆက်လက်၍ ပြည်ထောင်စုလွှတ်တော်နာယက က **တစ်လုံးတစ်ခဲတည်းသော နိုင်ငံရေးပင်စင်ချီးမြှင့်ငွေ**နှင့် စပ်လျဉ်း၍ ရှင်းလင်းတင်ပြသည်။

ထို့နောက် ပြည်သူ့လွှတ်တော်နှင့် အမျိုးသားလွှတ်တော်တို့ သဘောကွဲလွဲသည့် **ဥပဒေဆိုင်ရာ အထောက်အကူပေးရေးဥပဒေကြမ်း**နှင့်စပ်လျဉ်း၍ ဥပဒေကြမ်းပူးပေါင်းကော်မတီ၏ လေ့လာတွေ့ရှိချက်နှင့် သဘောထားမှတ်ချက်အစီရင်ခံစာကို ကော်မတီဝင် အမရပူရမဲဆန္ဒနယ်မှ ဦးသိန်းထွန်းဦးက ဖတ်ကြားတင်ပြသည်။

ဥပဒေဆိုင်ရာ အထောက်အကူပေးရေးဥပဒေကြမ်းနှင့်စပ်လျဉ်း၍ လွှတ်တော်နှစ်ရပ် သဘောကွဲလွဲချက်(၂၆) ချက်ရှိသည့်အနက် ပြည်သူ့လွှတ်တော်၏ အတည်ပြုချက်၊ အမျိုးသားလွှတ်တော်၏ အတည်ပြုချက်နှင့် ဥပဒေကြမ်းပူးပေါင်းကော်မတီ၏ သဘောထားမှတ်ချက်များအတိုင်း အတည်ပြုပြဋ္ဌာန်းသင့်ကြောင်း ဥပဒေကြမ်း ပူးပေါင်းကော်မတီက အစီရင်ခံတင်ပြရာ ပြည်ထောင်စုလွှတ်တော်က ဆွေးနွေးလိုသည့် လွှတ်တော်ကိုယ်စားလှယ်များ အမည်စာရင်းတင်သွင်းနိုင်ကြောင်း ကြေညာသည်။

ယင်းနောက် လွှတ်တော်နှစ်ရပ် သဘောကွဲလွဲသည့် **စုပေါင်းပိုင် အဆောက်အအုံဆိုင်ရာဥပဒေကြမ်း**နှင့် စပ်လျဉ်း၍ ပြည်ထောင်စုလွှတ်တော်ကအတည်ပြုရန်ကျန်ရှိသည့်အချက်များကို တစ်ပိုဒ်ချင်းစီအလိုက် အတည်ပြုရာ လွှတ်တော်ကိုယ်စားလှယ်(၄)ဦးက ပါဝင်ဆွေးနွေး အတည်ပြုကြပြီး ကျန်ရှိသည့်အချက်များကို ဆက်လက်အတည်ပြုသွားမည်ဖြစ်သည်။

ထို့ပြင် **၂၀၁၆-၂၀၁၇ ဘဏ္ဍာရေးနှစ်အတွက် နိုင်ငံတော်၏ အမျိုးသားစီမံကိန်းနှင့် ဘဏ္ဍာငွေအရအသုံးဆိုင်ရာဥပဒေကြမ်း**ပါ လုပ်ငန်းများနှင့် ရငွေသုံးငွေများ စိစစ်ရေး ပူးပေါင်းအဖွဲ့များဖွဲ့စည်းခြင်းကို ပြည်ထောင်စုလွှတ်တော်သို့ အသိပေးတင်ပြသည်။

ပထမအကြိမ် ပြည်ထောင်စုလွှတ်တော် (၁၃)ကြိမ်မြောက် ပုံမှန်အစည်းအဝေး (၁၈)ရက်မြောက်နေ့ကို ဒီဇင်ဘာ၂၂ ရက် မွန်းလွဲပိုင်းတွင် ကျင်းပရန်လျာထားကြောင်းသိရသည်။

(သတင်းစဉ်)

ပထမအကြိမ် ပြည်ထောင်စုလွှတ်တော် (၁၃)ကြိမ်မြောက် ပုံမှန်အစည်းအဝေး (၁၇)ရက်မြောက်နေ့ ကျင်းပစဉ်။ (သတင်းစဉ်)

ပြည်သူ့လွှတ်တော်အစည်းအဝေး

ဖားဆောင်းမြို့နယ်တွင် စက်မှုဇုန် သို့မဟုတ် စက်မှုရပ်ကွက်တစ်ခု တည်ဆောက်ပေးရန်နှင့်စပ်လျဉ်း၍ မေးမြန်းဖြေကြား

နေပြည်တော် ဒီဇင်ဘာ ၂၁

ပထမအကြိမ် ပြည်သူ့လွှတ်တော်(၁၃)ကြိမ်မြောက် ပုံမှန်အစည်းအဝေး (၂၁)ရက်မြောက်နေ့ကို ယနေ့နံနက် ၁၀ နာရီတွင် ကျင်းပရာ မေးခွန်း(၄)ခု မေးမြန်းဖြေကြားခြင်း၊ ဥပဒေကြမ်း(၂)ခု ပြည်ထောင်စုလွှတ်တော်၏အဆုံးအဖြတ်ရယူရန် ဆုံးဖြတ်ခြင်း၊ ဥပဒေကြမ်း(၂)ခု ဆွေးနွေးရန် အမည်စာရင်းတင်သွင်းနိုင်ကြောင်း ကြေညာခြင်း၊ ဥပဒေကြမ်း(၁)ခု ရုပ်သိမ်းကြောင်း ဆုံးဖြတ်ခြင်း၊ ဥပဒေကြမ်း(၁)ခု ပြန်လည်ဆွေးနွေးရန် ဆုံးဖြတ်ခြင်း၊ ဥပဒေကြမ်း(၁)ခု လက်ခံရရှိကြောင်းနှင့် ဥပဒေကြမ်း(၁)ခု အမျိုးသားလွှတ်တော်၏ ပြင်ဆင်ချက်များအတိုင်း အတည်ပြုခြင်းတို့ကို ဆောင်ရွက်ကြသည်။

အစည်းအဝေးတွင် ရသေ့တောင်မဲဆန္ဒနယ်မှ ဒေါ်ခင်စောဝေက **ရခိုင်တိုင်းရင်းသားများဖြစ်ကြသော မြို့နှင့်ခမီတို့အား သီးခြားလူမျိုးများအဖြစ် အသိအမှတ်ပြုပြီးဖြစ်ရာ မြို့(ခ)ခမီ(သို့) မြို/(ခ)ခမီဟု သုံးနှုန်းခြင်းသည် တရားဝင်မှု ရှိ/မရှိနှင့် မြို့(ခ)ခမီအဖွဲ့အစည်း (မြို့(ခ)ခမီ အမျိုးသားညီညွတ်ရေးအဖွဲ့)ဟု ဖွဲ့စည်းထားခြင်းအပေါ် မည်သို့ဆက်လက်ဆောင်ရွက်သွားမည်ကို သိရှိလိုကြောင်း မေးခွန်းနှင့်စပ်လျဉ်း၍** လူဝင်မှုကြီးကြပ်ရေးနှင့် ပြည်သူ့အင်အားဝန်ကြီးဌာန ဒုတိယဝန်ကြီး ဦးဝင်းမြင့်က မြန်မာနိုင်ငံ၌ ကောက်ယူခဲ့သော ၁၉၇၃ ခုနှစ်၊ ၁၉၈၃ ခုနှစ် သန်းခေါင်စာရင်းများအရ လူမျိုးစု(၈)မျိုးတွင် တိုင်းရင်းသားလူမျိုး (၁၃၅)မျိုးရှိ **မြို**လူမျိုးနှင့် **ခမီ**လူမျိုးများကို စိစစ်ရာတွင် ရခိုင်လူမျိုးစု(၇)မျိုး၌ မြိုလူမျိုးနှင့် "ခမွီး"လူမျိုးများကိုသာ တွေ့ရပါကြောင်း၊ **ခမီ**လူမျိုးသည် ချင်းလူမျိုးစု(၅၃)မျိုးတွင် ပါဝင်သည်ကို စိစစ်တွေ့ရှိရပါကြောင်း၊ **မြို**လူမျိုးနှင့် **ခမီ**လူမျိုးတို့သည် တိုင်းရင်းသားလူမျိုးစု တစ်ခုစီမှ သီးခြားလူမျိုးတစ်မျိုးစီသာ ဖြစ်သည်ကိုသာ တွေ့ရပါကြောင်း။

ထို့ပြင် ၂၀၁၄ ခုနှစ် ပြည်လုံးကျွတ် လူဦးရေနှင့်အိမ်အကြောင်းအရာ သန်းခေါင်စာရင်းအရ တိုင်းရင်းသားလူမျိုးစာရင်းကြမ်းထွက်လာချိန်တွင် ပြည်ထောင်စုအစိုးရအဖွဲ့သို့ တင်ပြ၍ လမ်းညွှန်မှုခံယူပြီး သက်ဆိုင်ရာဌာနအဖွဲ့အစည်းများနှင့် အဆင့်ဆင့်ညှိနှိုင်းဆွေးနွေးမှုများပြုလုပ်၍ တိုင်းရင်းသားလူမျိုးအမည်များ သတ်မှတ်ပြီးမှသာလျှင် ပြည်ထောင်စုအစိုးရအဖွဲ့နှင့် လွှတ်တော်သို့ အတည်ပြုချက်ရယူ၍ ထုတ်ပြန်ရမည်ဖြစ်ပါကြောင်း။

နိုင်ငံတော်မှ မြို့နှင့် ခမီတို့အား သီးခြားလူမျိုးများအဖြစ် အသိအမှတ်ပြုပြီးဖြစ်ရာ မြို့(ခ)ခမီ (သို့) မြို/ခမီဟု သုံးနှုန်းခြင်းသည် တရားဝင်မှု ရှိ/မရှိနှင့် စပ်လျဉ်း၍ လူဝင်မှုကြီးကြပ်ရေးနှင့် ပြည်သူ့အင်အားဝန်ကြီးဌာနမှ ဆုံးဖြတ်ပိုင်ခွင့် မရှိပါကြောင်း၊ ပြည်ထောင်စုရွေးကောက်ပွဲကော်မရှင်သည် မြို့(ခ)ခမီအမျိုးသားညီညွတ်ရေးပါတီ (မ. ခ. မ. ည. ဖ)အား မှတ်ပုံတင်ခွင့်ပြုခဲ့ပြီး မြို့တိုင်းရင်းသားဖွံ့ဖြိုးရေးပါတီမှ (မ. တ. ဖ. ပ)အမည်သို့ ပြောင်းလဲသတ်မှတ်ထားပြီးဖြစ်ပါကြောင်း၊ မြို့(ခ)ခမီ အမည်ပါ နိုင်ငံရေးပါတီဟူ၍ ပြည်ထောင်စုရွေးကောက်ပွဲကော်မရှင်က မှတ်ပုံတင်ခွင့်ပြုထားခြင်း မရှိပါကြောင်း ဖြေကြားသည်။

ရသေ့တောင်မဲဆန္ဒနယ်မှ ဒေါ်ခင်စောဝေ။

ဒုတိယဝန်ကြီး ဦးဝင်းမြင့်။

ဖားဆောင်းမဲဆန္ဒနယ်မှ ဦးရဲထွဋ်တင်(ကိုယ်စား) မယ်စဲ့မဲဆန္ဒနယ်မှ ဦးကျော်ခိုင်ဝင်းက **ကယားပြည်နယ်၊ ဘောလခဲခရိုင်၏ အဓိကအချက်အချာဒေသတစ်ခုဖြစ်သော ဖားဆောင်းမြို့နယ်တွင် စက်မှုဇုန် သို့မဟုတ် စက်မှုရပ်ကွက်တစ်ခု တည်ဆောက်ပေးရန် အစီအစဉ်ရှိ/မရှိ** မေးခွန်းနှင့်စပ်လျဉ်း၍ သမ္မတရုံးဝန်ကြီးဌာန ဒုတိယဝန်ကြီး ဦးကျော်ကျော်ဝင်းက ဖားဆောင်းမြို့နယ်သည် ကုန်းလမ်းခရီးဖြင့်ကောင်းမွန်နေပြီး စီးပွားရေးအဓိကကျသည့်မြို့ဖြစ်သော်လည်း မြေအနေအထားအရ စက်မှုဇုန်တည်ထောင်နိုင်ရန် မြေလုံလောက်မှု မရှိသဖြင့် မြို့ပြစီမံကိန်း အကောင်အထည်ဖော်ဆောင်ရွက်ပါက စက်မှုဇုန် သို့မဟုတ် စက်မှုရပ်ကွက်တစ်ခု ထည့်သွင်းအကောင်အထည်ဖော်ဆောင်ရွက်သွားနိုင်မည်ဖြစ်ပါကြောင်း။

လက်ရှိအချိန်တွင် ပြည်နယ်၏မြို့တော်ဖြစ်သော လွိုင်ကော်မြို့တွင် စက်မှုရပ်ကွက်အား စက်မှုဇုန်အဖြစ် တိုးမြှင့်နိုင်ရေး ဦးစားပေးဆောင်ရွက်လျက်ရှိသောကြောင့် လတ်တလောဆောင်ရွက်ပေးရန် မရှိပါကြောင်းဖြင့် ဖြေကြားသည်။

ထို့ပြင် အမျိုးသားလွှတ်တော်က ပြင်ဆင်ချက်ဖြင့် ပြန်လည်ပေးပို့လာသည့် "ဘဏ်နှင့်ငွေရေးကြေးရေး အဖွဲ့အစည်းများ ဥပဒေကြမ်း"နှင့် အမျိုးသားလွှတ်တော်က အတည်ပြုဆောင်ရွက်ခြင်းမပြုဘဲ ပြန်လည်ပေးပို့လာသည့် "ကုန်သွယ်ရေကြောင်းသွားလာရေးဆိုင်ရာ တူးမြောင်းဥပဒေကြမ်း"တို့ကို ပြည်ထောင်စုလွှတ်တော်၌ဆွေးနွေးဆုံးဖြတ်ရန် လွှတ်တော်ကအတည်ပြုသည်။

ထို့နောက် လျှပ်စစ်စွမ်းအားဝန်ကြီးဌာနက ပေးပို့သည့် "လျှပ်စစ်နည်းပညာများ"နှင့် စပ်လျဉ်း၍ ဆွေးနွေးလိုသည့် လွှတ်တော်ကိုယ်စားလှယ်များ အမည်စာရင်းတင်သွင်းနိုင်ကြောင်း ကြေညာပြီး လွှတ်တော်အခွင့်အရေးကော်မတီက တင်သွင်းသည့် "ပြည်ထောင်စုရွေးကောက်ပွဲကော်မရှင်ဥပဒေကို ဒုတိယအကြိမ်ပြင်ဆင်သည့် ဥပဒေကြမ်း"ကို ပြည်သူ့လွှတ်တော်က ရုပ်သိမ်းကြောင်း ဆုံးဖြတ်သည်။

ဆက်လက်၍ အမျိုးသားလွှတ်တော် ပြင်ဆင်ချက်ဖြင့် အတည်ပြုပေးပို့သော "အခြေခံပညာဥပဒေကြမ်း"ကို ပြန်လည်ဆွေးနွေးမည်ဖြစ်ကြောင်း လွှတ်တော်ကဆုံးဖြတ်သည်။

ယင်းနောက် အမျိုးသားလွှတ်တော်က ပြင်ဆင်ချက်မရှိ ပြန်လည်ပေးပို့သော "ပြည်သူ့ကြွေးမြီ စီမံခန့်ခွဲမှုဥပဒေကြမ်း"ကို လက်ခံရရှိကြောင်းနှင့် ဆက်လက်ဆောင်ရွက်သွားမည်ဖြစ်ကြောင်း လွှတ်တော်သို့အသိပေးပြီး အမျိုးသားလွှတ်တော်က ပြင်ဆင်ချက်ဖြင့် ပြန်လည်ပေးပို့သော "မြန်မာနိုင်ငံမီးပြတိုက်အက်ဥပဒေကို ပြင်ဆင်သည့်ဥပဒေကြမ်း"ကို အမျိုးသားလွှတ်တော်၏ ပြင်ဆင်ချက်အတိုင်း လွှတ်တော်ကဆုံးဖြတ်သည်။

ထို့နောက် ပြည်ထဲရေးဝန်ကြီးဌာနက "နိုင်ငံတော်သမ္မတ တာဝန်ထမ်းဆောင်သူ၏ လုံခြုံရေးဆိုင်ရာဥပဒေကြမ်း"ကို တင်သွင်းပြီး ဆွေးနွေးလိုသည့် လွှတ်တော်ကိုယ်စားလှယ်ရှိပါက အမည်စာရင်းပေးတင်သွင်းနိုင်ကြောင်း ကြေညာသည်။

(သတင်းစဉ်)

ရေစကြိုမြို့နယ် အထက(ဗလဗ) အာစရိယပူဇော်ပွဲကျင်းပမည်

နေပြည်တော် ဒီဇင်ဘာ ၂၁

မကွေးတိုင်းဒေသကြီး ပခုက္ကူခရိုင် ရေစကြိုမြို့နယ် အထက(ဗလဗ)၏ အဌမအကြိမ်မြောက် အာစရိယပူဇော်ပွဲကို ဒီဇင်ဘာ ၂၆ ရက် (စနေနေ့)မွန်းတည့် ၁၂ နာရီတွင် အဆိုပါကျောင်း၌ ကျင်းပသွားမည်ဖြစ်သည်။

ဗလဗကျေးရွာရှိ အထက်တန်းကျောင်းတွင် ပညာသင်ကြားခဲ့ကြသော ကျောင်းသားကျောင်းသူဟောင်းများအနေဖြင့် ပညာသင်ကြားပေးခဲ့ကြသော အငြိမ်းစား ဆရာဆရာမကြီး ၆၂ ဦးအား တွေ့ဆုံကန်တော့သည့် အာစရိယပူဇော်ကန်တော့ပွဲသို့ တက်ရောက်နိုင်ရန်၊ ဝေးကွာနေကြသော သူငယ်ချင်းများ ပြန်လည်ဆုံတွေ့နိုင်ကြရန် ရည်ရွယ်ကျင်းပခြင်းဖြစ်၍ စုံညီစွာတက်ရောက်ကြရန် ဖိတ်ကြားထားကြောင်း ကျင်းပရေးကော်မတီထံမှ သိရသည်။

(ကြေးမုံ)

ဘင်္ဂလားပင်လယ်အော်အခြေအနေ

ဘင်္ဂလားပင်လယ်အော်မြောက်ပိုင်းတွင် အများအားဖြင့် သာယာနေပြီး ကပ္ပလီပင်လယ်ပြင်နှင့် ကျန်ဘင်္ဂလားပင်လယ်အော်တို့တွင် တိမ်အသင့်အတင့်ဖြစ်ထွန်းနေသည်။

နောက်နှစ်ရက်အတွက် ခန့်မှန်းချက်

တနင်္သာရီတိုင်းဒေသကြီးတွင် နေရာကွက်ကျား မိုးရွာမည်။

အမျိုးသားလွှတ်တော်အစည်းအဝေး

လယ်ယာမြေများအား သစ်တောမြေအဖြစ်မှ လုပ်ထုံးလုပ်နည်းနှင့်အညီ စိစစ်ပယ်ဖျက်ပေးသွားမည့်အခြေအနေနှင့်စပ်လျဉ်း၍ မေးမြန်းဖြေကြား

နေပြည်တော် ဒီဇင်ဘာ ၂၁

ပထမအကြိမ် အမျိုးသားလွှတ်တော် (၁၃)ကြိမ်မြောက် ပုံမှန်အစည်းအဝေး ၁၆ ရက်မြောက်နေ့ကို ယနေ့မွန်းလွဲ ၁ နာရီ ၂၅ မိနစ်တွင် အစီအစဉ် ၁၆ ခုဖြင့်ကျင်းပရာ မေးခွန်းတစ်ခုမေးမြန်းဖြေကြားခြင်း၊ ဥပဒေကြမ်း ၂ ခု အသိပေးခြင်း၊ အဆိုတစ်ခုဆွေးနွေးဆုံးဖြတ်ခြင်းနှင့် အစီရင်ခံစာ ၃ ခု ဖတ်ကြားမှတ်တမ်းတင်ခြင်းတို့ကို ဆောင်ရွက်ကြသည်။

အစည်းအဝေး၌ မန္တလေးတိုင်းဒေသကြီး မဲဆန္ဒနယ်အမှတ်(၁၀)မှ ဦးခင်မောင်ငွေး၏ **ပြည်ထောင်စုနယ်မြေနေပြည်တော်ဒေသတွင် မြို့နယ်များရှိ သစ်တောကြိုးဝိုင်းအတွင်း နှစ်အတန်ကြာကတည်းက စိုက်ပျိုးလုပ်ကိုင်နေကြသည့် တောင်သူများ၏ လယ်ယာမြေများအား သစ်တောမြေအဖြစ်မှ လုပ်ထုံးလုပ်နည်းနှင့်အညီ စိစစ်ပယ်ဖျက်ပေးသွားမည့်အခြေအနေကို သိရှိလိုခြင်း** မေးခွန်းနှင့်စပ်လျဉ်း၍ ပတ်ဝန်းကျင်ထိန်းသိမ်းရေးနှင့် သစ်တောရေးရာဝန်ကြီးဌာန ဒုတိယဝန်ကြီး ဒေါက်တာဒေါ်သက်သက်ဇင်က နေပြည်တော်ကောင်စီနယ်မြေ သစ်တောကြိုးဝိုင်း/ကြိုးပြင်ကာကွယ်တောများအတွင်းရှိ ကျူးကျော်လယ်ယာမြေ သီးသန့်စာရင်းကို စိစစ်ကောက်ယူပြုစုခဲ့ပါကြောင်း၊ စာရင်းအရ ဒက္ခိဏခရိုင်တွင် ရွာပေါင်း ၁၆၀ အတွက် လယ်မြေ ၂၁၃၁၇ ဒသမ ၁၂ ဧက၊ ဥတ္တရခရိုင်တွင် ရွာပေါင်း ၈၆ ရွာအတွက် လယ်မြေ ၇၈၁၀ ဒသမ ၉၅ ဧက စုစုပေါင်း ၂၄၆ ရွာအတွက် လယ်မြေ ၂၉၁၂၈ ဒသမ ၀၇ ဧက စိစစ်ခဲ့ပြီး သက်ဆိုင်ရာအဆင့်ဆင့်သို့ တင်ပြခွင့်ပြုချက်ရယူသွားမည်ဖြစ်ပြီး ခွင့်ပြုချက်ရရှိပါက သစ်တောမြေအဖြစ်မှ လုပ်ထုံးလုပ်နည်းနှင့်အညီ ပယ်ဖျက်ပေးသွားမည်ဖြစ်ပါကြောင်း ဖြေကြားသည်။

ထို့နောက် ပြည်သူ့လွှတ်တော်က ပြင်ဆင်ချက်ဖြင့် ပြန်လည်ပေးပို့လာသည့် **ပိုးသတ်ဆေးဥပဒေကြမ်း**နှင့် **အပင်မျိုးသစ် အကာအကွယ်ပေးရေးဥပဒေကြမ်း**တို့နှင့်စပ်လျဉ်း၍ အမျိုးသားလွှတ်တော်က ဆွေးနွေးလိုသည့် လွှတ်တော်ကိုယ်စားလှယ်များ အမည်စာရင်းတင်သွင်းနိုင်ကြောင်း အသိပေးကြေညာသည်။

ယင်းနောက် ကချင်ပြည်နယ် မဲဆန္ဒနယ်အမှတ်(၁)မှ ဦးခက်ထိန်နန်၏ **ကချင်ပြည်နယ် ဖားကန့်ဒေသတွင် မြေစာတောင်ပြို၍ လူရာချီသေဆုံးမှုမျိုး ထပ်မံမဖြစ်ပွားရန်အတွက် ကြိုတင်ကာကွယ် စီမံဆောင်ရွက်သွားရန်** ပြည်ထောင်စုအစိုးရအား တိုက်တွန်းကြောင်းအဆိုနှင့်စပ်လျဉ်း၍ သတ္တုတွင်းဝန်ကြီးဌာန ဒုတိယဝန်ကြီး ဦးသန်းထွန်းအောင်က ရှင်းလင်းပြောကြားရာတွင် ကျောက်စိမ်းအပါအဝင် ကျောက်မျက်ရတနာ တူးဖော်ခြင်းလုပ်ငန်းများကို တိုင်းရင်းသားပိုင်ကျောက်မျက်ကုမ္ပဏီ၊ အသင်းများလုပ်ကိုင်နိုင်ရုံသာမက ကျောက်မျက်ရတနာတူးဖော်ထုတ်လုပ်လိုသည့် ဒေသခံများနှင့် အခြားနယ်များမှ ပုဂ္ဂလိကတစ်ဦးချင်းစီက ဆောင်ရွက်နိုင်မည့် ကျောက်မျက်ရတနာ လက်လုပ်လက်စားလုပ်ငန်းများနှင့် ကျောက်မျက်ရတနာအသေးစားလုပ်ငန်းများကို ခွင့်ပြုပေးနိုင်ရန် ခေတ်စနစ်နှင့်လျော်ညီသည့်အချက်များကို ပြင်ဆင်နိုင်ရန်တို့အတွက် **မြန်မာ့ကျောက်မျက်ရတနာဥပဒေကို ပြင်ဆင်သည့် ဥပဒေ(မူကြမ်း)**ကို ပြင်ဆင်ရေးဆွဲပြီး ၂၀၁၄ ခုနှစ် ဇူလိုင်လ ၃ ရက်တွင် ပြည်ထောင်စုအစိုးရအဖွဲ့ရုံးသို့ တင်ပြဆောင်ရွက်ခဲ့ပါကြောင်း၊

ဒုတိယဝန်ကြီး
ဒေါက်တာဒေါ်သက်သက်ဇင်

မဲဆန္ဒနယ်အမှတ်(၁၀)မှ
ဦးခင်မောင်ငွေး

ကျောက်မျက်ရတနာများကို ရေရှည်ထုတ်ယူသုံးစွဲနိုင်ရေး၊ ဒေသ၏ သဘာဝပတ်ဝန်းကျင်ထိခိုက်မှုမရှိစေရေးတို့အတွက် သုံးစွဲရမည့် စက်ယန္တရားအရေအတွက်၊ ဝန်ဆောင်မှုတို့ကိုထပ်မံ၍ စနစ်တကျသတ်မှတ်ထားရှိဆောင်ရွက်သွားမည်ဖြစ်ကြောင်း၊ လုံးခင်း၊ ဖားကန့်ရတနာနယ်မြေတွင် ကျောက်စိမ်းတူးဖော်ထုတ်လုပ်ရေးလုပ်ငန်းများကို မြန်မာ့ကျောက်မျက်ရတနာဥပဒေ၊ နည်းဥပဒေများနှင့်အညီ စနစ်တကျစီမံခန့်ခွဲနိုင်ရေးအတွက် လည်းကောင်း၊ ရေမဆေးရာဖွေသူများကို ထိရောက်သော အရေးယူဆောင်ရွက်မှုများပြုလုပ်၍ ဖယ်ရှားရှင်းလင်းနိုင်ရေးအတွက်လည်းကောင်း၊ ရတနာနယ်မြေအတွင်း တရားဥပဒေစိုးမိုးရေးနှင့် လုံခြုံရေးတို့ရရှိစေရန်အတွက် အုပ်ချုပ်မှုအာဏာသက်ရောက်မှုရှိရန် လိုအပ်ပါကြောင်း၊ အုပ်ချုပ်မှုအာဏာသက်ရောက်ကောင်းမွန်စေရေးအတွက် ပြည်ထောင်စုဝန်ကြီးဌာနများ၊ ပြည်နယ်အစိုးရအဖွဲ့တို့သည် တပ်မတော်နှင့် လက်နက်ကိုင်အဖွဲ့အစည်းများနှင့် ပူးပေါင်းဆောင်ရွက်သွားမည်ဖြစ်ကြောင်းပြောကြားရာ ၎င်းအဆိုနှင့်ပတ်သက်၍ မဲခွဲဆုံးဖြတ်ပြီး အဆိုကို အတည်ပြုကြောင်း ကြေညာသည်။

ထို့နောက် လွှတ်တော်အခွင့်အရေးကော်မတီ၏ **ပထမပုံမှန်အစည်းအဝေးမှ (၁၃) ကြိမ်မြောက် ပုံမှန်အစည်းအဝေးကာလအထိ အမျိုးသားလွှတ်တော်သို့ တင်သွင်းခဲ့သည့် အစီရင်ခံစာများနှင့်စပ်လျဉ်း၍ စိစစ်တင်ပြချက် အစီရင်ခံစာ**ကို ကော်မတီဝင် ပဲခူးတိုင်းဒေသကြီး မဲဆန္ဒနယ်အမှတ်(၁၁)မှ ဦးအောင်ချိုဦးက ဖတ်ကြားတင်သွင်းရာ လွှတ်တော်က အမည်စာရင်းတင်သွင်းနိုင်ကြောင်း ကြေညာသည်။

ဆက်လက်၍ အစိုးရ၏အာမခံချက်များ၊ ကတိများနှင့် တာဝန်ခံချက်များ စိစစ်ရေးကော်မတီ၏ **ပထမအကြိမ် အမျိုးသားလွှတ်တော် ပထမပုံမှန်အစည်းအဝေးမှ (၁၂)ကြိမ်မြောက် ပုံမှန်အစည်းအဝေးအထိ လုပ်ငန်းဆောင်ရွက်မှုအခြေအနေတင်ပြချက် အစီရင်ခံစာ**ကို ကော်မတီဥက္ကဋ္ဌ မန္တလေးတိုင်းဒေသကြီး မဲဆန္ဒနယ်အမှတ်(၉)မှ ဦးမှတ်ကြီးက ဖတ်ကြားတင်သွင်းရာ လွှတ်တော်က ဆွေးနွေးလိုသည့် လွှတ်တော်ကိုယ်စားလှယ်များ အမည်စာရင်းတင်သွင်းနိုင်ကြောင်း အသိပေးကြေညာသည်။

ထို့ပြင် ကယ်ဆယ်ရေးနှင့် ကူညီစောင့်ရှောက်ရေးကော်မတီ၏ **ပထမအကြိမ် အမျိုးသားလွှတ်တော်သက်တမ်းကာလအတွင်း လုပ်ငန်းဆောင်ရွက်မှုအစီရင်ခံစာ**ကို ကော်မတီဥက္ကဋ္ဌ ရန်ကုန်တိုင်းဒေသကြီး မဲဆန္ဒနယ်အမှတ်(၉)မှ ဒေါက်တာခင်ရွှေက ဖတ်ကြားတင်သွင်းရာ လွှတ်တော်က မှတ်တမ်းတင်ကြောင်း ကြေညာသည်။

ပထမအကြိမ် အမျိုးသားလွှတ်တော် (၁၃)ကြိမ်မြောက်ပုံမှန်အစည်းအဝေး ၁၇ ရက်မြောက်နေ့ကို ဒီဇင်ဘာ ၂၂ ရက် နံနက်ပိုင်းတွင် ဆက်လက်ကျင်းပရန် လျာထားကြောင်း သိရသည်။

(သတင်းစဉ်)

မိုးရွာသွန်းမှုနည်းပါးခဲ့ခြင်းကြောင့် နွားထိုးကြီးမှ ပြောင်းပြာဆည် ရေဝင်ရောက်မှုနည်းပါး

ရန်ကုန် ဒီဇင်ဘာ ၂၁

မန္တလေးတိုင်းဒေသကြီး မြင်းခြံခရိုင် နွားထိုးကြီးမြို့နယ်အတွင်း ယမန်နှစ်က မိုးရွာသွန်းမှုနည်းပါးသဖြင့် ပြောင်းပြာဆည်ရေလှောင်တမံအတွင်း မိုးရေဝင်ရောက်မှုနည်းပါးပြီး ဆည်ရေသောက်စိုက်ခင်းအချို့ ပျက်စီးဆုံးရှုံးမှု ကြုံတွေ့ခဲ့ရကြောင်း ဒီဇင်ဘာ ၂၁ ရက်က ဗလုံကျေးရွာနေ ဦးညွန့်ဝေက ပြောသည်။

“ပြောင်းပြာဆည်က ရေသိုလှောင်မှုနည်းနေတော့ ဆည်ရေလွှတ်တဲ့အခါ အရင်းပိုင်းကျေးရွာအချို့ပဲ ဆည်ရေရတယ်။ အဖျားပိုင်းကျေးရွာတွေဖြစ်တဲ့ ဖောင်းကား၊ ဖုံရွာ၊ ရသာ၊ လေးရွာဆုံ၊ ဗလုံ၊ ညောင်ပင်နဲ့ ကံဆင့်ကျေးရွာတွေက ဆည်ရေမရလိုက်ဘူး။ မျိုးစပါးတွေပျက်စီးကုန်တယ်”ဟု ၎င်းက ဆက်လက်ပြောကြားသည်။

အဆိုပါ ပြောင်းပြာဆည်သည် မန္တလေးတိုင်းဒေသကြီး မြင်းခြံခရိုင် နွားထိုးကြီးမြို့နယ် မာန်လည်ကျေးရွာအနီးတွင် တည်ရှိပြီး မြင်းခြံ-မန္တလေးသွား ကားလမ်းနှင့် ၈ မိုင် ၂ ဖာလုံဝေးသည်။ ပြောင်းပြာဆည်ရေလှောင်တမံမှာ အမြင့် ပေ ၇၀၊ အလျား ပေ ၆၅၃၀၊ ထိပ်အကျယ် ၂၄ ပေ၊ တူးမြောင်းအတွင်းပိုင်းအကျယ် ပေ ၁၉၇၀ ရှိကြောင်း သိရသည်။

ယမန်နှစ်က မြို့နယ်အချို့တွင် မိုးရွာသွန်းမှုနည်းပါးခဲ့ခြင်း၊ အချို့သောမြို့နယ်များတွင် ရေကြီးရေလျှံမှုကြုံတွေ့ခဲ့ခြင်းတို့ကြောင့် ကောက်ပဲသီးနှံများ ပျက်စီးဆုံးရှုံးမှုဖြစ်ပေါ်ခဲ့သော်လည်း ယခုအခါ တောင်သူများက မြေအောက်ရေအသုံးပြု၍ ရာသီအလိုက် အသီးအနှံများ စိုက်ပျိုးနေမှုကို မြင်တွေ့ရသည်။

(သတင်း-မောင်သူညာ၊ ဓာတ်ပုံ-ထွန်းဝင်း)

❖

အရှေ့ရိုးမတောင်ပေါ်ဒေသမှ ကရင်တိုင်းရင်းသားများအား ကျောက်ကြီးမြို့လူငယ်များ အစားအသောက်နှင့် အဝတ်အထည်များ ပေးအပ်

ကျောက်ကြီး ဒီဇင်ဘာ ၂၁

ပဲခူးတိုင်းဒေသကြီး တောင်ငူခရိုင် ကျောက်ကြီးမြို့မှ စေတနာရှင်လူငယ်များ ပူးပေါင်းအဖွဲ့သည် ဒီဇင်ဘာ ၁၉ ရက်မှ ၂၀ ရက်အထိ အရှေ့ရိုးမတောင်ပေါ်ဒေသ မူသဲကျေးရွာနှင့် ခဲဒိုးကျေးရွာများသို့ မော်တော်ဆိုင်ကယ်များဖြင့်သွားရောက်၍ ကျေးရွာနေ ကရင်တိုင်းရင်းသားများအား Ensure နို့မှုန့်ဘူးများ၊ မုန့်ခြောက်ထုပ်များနှင့် အဝတ်အထည်များကို ပေးအပ်ခဲ့သည်။ **(အောက်ပုံ)**

အရှေ့ရိုးမတောင်ပေါ်ဒေသသည် လွတ်လပ်ရေးရပြီးချိန်မှ နှစ်ပေါင်း ၆၀ ကျော်တိုင် ပြည်တွင်းတိုင်းရင်းသားလက်နက်ကိုင်ပဋိပက္ခများကြောင့် ပြည်တွင်းစစ်ဒဏ်ကို ခံစားခဲ့ကြရပြီး ၂၀၁၂ ခုနှစ် တိုင်းရင်းသားလက်နက်ကိုင်အဖွဲ့အစည်းများနှင့် အပစ်အခတ်ရပ်စဲရေးစာချုပ်ချုပ်ဆိုခဲ့ပြီးမှ နယ်မြေတည်ငြိမ်အေးချမ်းမှု ရရှိခဲ့သည်။

“သေနတ်သံ၊ ဗုံးသံနဲ့ ယမ်းငွေ့နံ့၊ သွေးနံ့တွေကြားမှာ နှစ်ရှည်လများနေခဲ့ရတော့ ဒေသခံကရင်တိုင်းရင်းသားတွေဟာ သူတို့အသက်ရှင်နေထိုင်ဖို့ပဲ အဓိကရုန်းကန်ခဲ့ရတယ်။ သူတို့ အနေဆင်းရဲ၊ အစားဆင်းရဲပြီး ဒုက္ခတွေရောက်နေကြတယ်။ အဲဒီအတွက် ကျွန်တော်တို့လူငယ်တွေ စေတနာရှင်တွေ ဝိုင်းဝန်းကူညီကြတာပါ။ နောက်ထပ်လည်း ဆက်လက်ကူညီသွားပါမယ်”ဟု လူငယ်များပူးပေါင်းအဖွဲ့မှ ကိုရဲသီဟက ပြောသည်။

ကျောက်ကြီးမြို့မှ မူသဲရွာအထိ မိုင် ၂၀ ကျော်၊ မူသဲရွာမှ ခဲဒိုးကျေးရွာအထိ ၁၀ မိုင် အရှေ့ရိုးမတောင်ပေါ် လမ်းကြမ်းကို နှစ်ညအိပ်ခရီးသွားရောက်ပြီး တောင်ပေါ်ဒေသ ကရင်တိုင်းရင်းသားများအား ကူညီပေးခဲ့ကြသော လူငယ်ပူးပေါင်းအဖွဲ့အား ဒေသခံများက ဝမ်းသာအားရ ကျေးဇူးတင်လျက်ရှိကြသည်။ **(၁၂၂)**

ပြည်တွင်းရေးရာ

○ ကျောဖုံးမှ

အလိုက်ဆောင်ရွက်မည့် အမျိုးသားအဆင့် နိုင်ငံရေးဆွေးနွေးပွဲနှင့် တစ်နိုင်ငံလုံးအတိုင်းအတာဆောင်ရွက်မည့် ပြည်ထောင်စုအဆင့်နိုင်ငံရေးဆွေးနွေးပွဲများကိုဆောင်ရွက်သွားမည်ဖြစ်ပါကြောင်း၊ လာမည့်ဇန်နဝါရီ ၁၂ ရက်တွင် ပြည်ထောင်စု ငြိမ်းချမ်းရေးဆွေးနွေးပွဲ ကျင်းပရန်ရှိပါကြောင်း၊ ပြည်ထောင်စု၏ ငြိမ်းချမ်းရေးခရီးလမ်းတွင် အစဉ်အလာရှိသည့် "ဝ"တိုင်းရင်းသားခေါင်းဆောင်များအား ပါဝင်ပူးပေါင်းဆောင်ရွက်ကြရန် ဖိတ်ကြားပါကြောင်း၊ ပြည်ထောင်စု ငြိမ်းချမ်းရေးဆွေးနွေးပွဲနှင့် တစ်နိုင်ငံလုံး ပစ်ခတ်တိုက်ခိုက်မှုရပ်စဲရေးတွင် အချိန်မရွေးပါဝင်လာနိုင်ရန် တံခါးဖွင့်ထားပါကြောင်း၊ "ဝ" အထူးဒေသ(၂) အနေဖြင့် ဒေသ၏ရေရှည်အကျိုးစီးပွားကိုမျှော်ကိုးပြီး ဖွံ့ဖြိုးရေးအတွက် ဆောင်ရွက်ထားသည့် ကိစ္စရပ်များနှင့်ပတ်သက်၍ ဥပဒေကြောင်းနှင့်အညီ ဆောင်ရွက်ပေးရန်လိုသည့် ကိစ္စများရှိပါက ပွင့်လင်းစွာ ညှိနှိုင်းဆွေးနွေးနိုင်ပါကြောင်းနှင့် ကူညီဆောင်ရွက်ပေးရန်ဆန္ဒရှိပါကြောင်း ပြောကြားသည်။

ဆက်လက်၍ ပြည်ထောင်စုဝန်ကြီး ဦးလှထွန်းက မိမိတို့နိုင်ငံသည် ပြည်ထောင်စု တိုင်းရင်းသားများဖြင့် ဖွဲ့စည်းထားသည့်နိုင်ငံဖြစ်သည့်အတွက် တိုင်းရင်းသားများ၏ အခွင့်အရေးရရှိရန် ဥပဒေများထုတ်ပြန်ပြီးဖြစ်ပါကြောင်း၊ တိုင်းရင်းသားများဖွံ့ဖြိုးတိုးတက်ရေးနှင့် စည်းလုံးညီညွတ်ရေးကိစ္စများဆောင်ရွက်ရန် တိုင်းရင်းသားရေးရာဝန်ကြီးဌာနတစ်ခုဖွဲ့စည်း၍ ဆောင်ရွက်သွားရန်ရှိပါကြောင်း၊ ငြိမ်းချမ်းမှဖွံ့ဖြိုးတိုးတက်မည်ဖြစ်ပြီး ငြိမ်းချမ်းမှ ဒီမိုကရေစီစနစ်ကို ဖော်ဆောင်နိုင်မည်ဖြစ်ပါကြောင်း၊ ထို့ကြောင့် မိမိတို့ တိုင်းပြည်ကြီး ထာဝရငြိမ်းချမ်းရန်အတွက် မကြာခင်ကျင်းပမည့် နိုင်ငံရေးဆွေးနွေးပွဲများတွင် ပူးပေါင်းပါဝင်ဆောင်ရွက်ရန် ဖိတ်ခေါ်ပါကြောင်း ပြောကြားသည်။

ထို့နောက် ဒုတိယဗိုလ်ချုပ်ကြီးရာပြည့်က ပဋိပက္ခများချုပ်ငြိမ်းရေးအတွက် အရေးကြီးသည့်အချက်မှာ အမျိုးသားပြန်လည်သင့်မြတ်ရေးနှင့် အမျိုးသားပြန်လည် စည်းလုံးညီညွတ်ရေးဖြစ်ပါကြောင်း၊ အမျိုးသားစည်းလုံးညီညွတ်မှုကို တည်ဆောက်နိုင်မှသာ အမျိုးသားအကျိုးစီးပွားဖွံ့ဖြိုးတိုးတက်လာမည်ဖြစ်ပြီး အခြေခံလိုအပ်ချက်ဖြစ်သည့် စားဝတ်နေရေး၊ ပညာရေး၊ ကျန်းမာရေးကဏ္ဍများပါ အဆင့်ဆင့်ဖွံ့ဖြိုးတိုးတက်လာမည်ဖြစ်ပါကြောင်း၊ တိုင်းရင်းသားများကြားတွင် တည်ရှိနေသည့် သံသယများ ပြေပျောက်စေရန် တွေ့ဆုံညှိနှိုင်းပြီး အမျိုးသားပြန်လည်သင့်မြတ်ရေးနှင့်စည်းလုံးညီညွတ်ရေးရရှိအောင် ဆောင်ရွက်မှုသည် နိုင်ငံအတွက် အလွန်အရေးကြီးပါကြောင်း၊ အမျိုးသားအားလုံး၏ လိုအင်ဆန္ဒများ၊ သံသယများ၊ လိုအပ်ချက်များကို တွေ့ဆုံညှိနှိုင်းပြီး အဖြေရှာနိုင်ရန် တစ်နိုင်ငံလုံးပစ်ခတ်တိုက်ခတ်မှုရပ်စဲရေးသဘောတူစာချုပ် (NCA) တွင် လမ်းဖွင့်ထားပါကြောင်း ပြောကြားသည်။

ယင်းနောက် "ဝ"အထူးဒေသ(၂) ဒုတိယဥက္ကဋ္ဌ ဦးရှောက်မင်လျံက "ဝ" အဖွဲ့အစည်းအနေဖြင့် **သမ္မတကြီး၏ ငြိမ်းချမ်းရေးဆိုင်ရာ ဆောင်ရွက်မှုဖြစ်စဉ်များနှင့် တိုးတက်မှုများအပေါ် ထောက်ခံကြိုဆိုပါကြောင်း၊** တပ်မတော်နှင့်လည်း ပူးပေါင်းဆောင်ရွက်ရန်နှင့် ယုံကြည်မှုတိုးမြှင့်ရန် ဆန္ဒရှိပါကြောင်း၊ "ဝ"ဒေသသည် မြန်မာနိုင်ငံ၏ အရေးကြီးသည့် အစိတ်အပိုင်းတစ်ခုဖြစ်ပါကြောင်း၊ ထို့ကြောင့် "ဝ"ဒေသအနေဖြင့် ခွဲထွက်သည့်မူမျိုးကို ဆောင်ရွက်မည်မဟုတ်ပါကြောင်း၊ ငြိမ်းချမ်းရေးလမ်းကို ဆက်လက်လျှောက်လှမ်းသွားမည်ဖြစ်ပါကြောင်း၊ "ဝ"ဒေသတွင်စီးပွားရေးဖွံ့ဖြိုးမှုကောင်းမွန်အောင်လုပ်ဆောင်သွားမည်ဖြစ်ပြီး မူးယစ်ဆေးဝါး လုံးဝပပျောက်အောင်လည်း ကိုင်တွယ်သွားမည်ဖြစ်ပါကြောင်း၊ ဖွံ့ဖြိုးရေးလုပ်ငန်းများဖြစ်သည့် ကျန်းမာရေး၊ ပညာရေး၊ လယ်ယာဆည်မြောင်းကဏ္ဍများကို ဆက်လက်အကူအညီပေးရန် မျှော်လင့်ပါကြောင်း၊ လာမည့်ဇန်နဝါရီလတွင် ကျင်းပမည့် နိုင်ငံရေးဆွေးနွေးမှုတွင် ပါဝင်တက်ရောက်ရန်ဖိတ်ကြားမှုကို ကျေးဇူးတင်ရှိကြောင်း ပြောကြားပြီး ဒေသဖွံ့ဖြိုးရေးအတွက် လိုအပ်ချက်များကို ရှင်းလင်းတင်ပြသည်။

ထို့ပြင် တွေ့ဆုံပွဲသို့တက်ရောက်ကြသည့် ပြည်ထောင်စုဝန်ကြီး ဦးခင်မောင်စိုး၊ ပြည်နယ်ဝန်ကြီးချုပ် ဦးစဝ်အောင်မြတ်နှင့် ပြည်ထောင်စုငြိမ်းချမ်းရေးဆွေးနွေးမှုပူးတွဲကော်မတီ (UPDJC)မှ ဦးမြင့်စိုးတို့က ငြိမ်းချမ်းရေးနှင့် ဒေသဖွံ့ဖြိုးရေးလုပ်ငန်းများတွင် ပူးပေါင်းဆောင်ရွက်သွားရေးကိစ္စရပ်များကို ဆွေးနွေးကြသည်။

အဆိုပါတွေ့ဆုံပွဲသို့ ဒုတိယရှေ့နေချုပ် ဦးထွန်းထွန်းဦး၊ ပြည်ထောင်စုငြိမ်းချမ်းရေးဆွေးနွေးမှု ပူးတွဲကော်မတီ(UPDJC)မှ ဦးခင်ဇော်ဦး၊ တပ်မတော်အရာရှိကြီးများနှင့် တာဝန်ရှိသူများ တက်ရောက်ခဲ့ကြသည်။

ညပိုင်းတွင် ပြည်ထောင်စုငြိမ်းချမ်းရေးဖော်ဆောင်ရေးလုပ်ငန်းကော်မတီ ဒုတိယဥက္ကဋ္ဌ ဦးသိန်းဇော်နှင့်အဖွဲ့သည် "ဝ"အထူးဒေသ(၂) ဒုတိယဥက္ကဋ္ဌ ဦးရှောက်မင်လျံ တည်ခင်းဧည့်ခံသည့် ညစာစားပွဲသို့ တက်ရောက်ခဲ့ကြသည်။

(သတင်းစဉ်)

ဗုဒ္ဓဘာသာယဉ်ကျေးမှုဖလှယ်ရေးလှုပ်ရှားမှုပါဝင်ရန် တရုတ်နိုင်ငံသို့ ထွက်ခွာ

ရန်ကုန် ဒီဇင်ဘာ ၂၁

ပြည်ထောင်စုသမ္မတ မြန်မာနိုင်ငံတော် သံဃမဟာနာယကအဖွဲ့ ဥက္ကဋ္ဌ ဆရာတော်ဒေါက်တာဘဒ္ဒန္တ ကုမာရာဘိဝံသနှင့် ဒုတိယဥက္ကဋ္ဌ ဆရာတော်နှစ်ပါး၊ သာသနာရေးဝန်ကြီးဌာနမှ တာဝန်ရှိသူတို့ ပါဝင်သော အဖွဲ့သည် ဗုဒ္ဓဘာသာ ယဉ်ကျေးမှုဖလှယ်ရေး လှုပ်ရှားမှုပါဝင်ရန် ဒီဇင်ဘာ ၂၁ ရက် မွန်းလွဲပိုင်းက ရန်ကုန်အပြည်ပြည်ဆိုင်ရာလေဆိပ်မှ တရုတ်နိုင်ငံသို့ ကြွရောက်သွားကြောင်း သိရသည်။

တရုတ်ပြည်သူ့သမ္မတနိုင်ငံ ယူနန်ပြည်နယ် တာ့လီချုံစိန်ဘုရားကျောင်း၏ ပင့်ဖိတ်စာအရ နိုင်ငံတော် သံဃမဟာနာယကအဖွဲ့ ဥက္ကဋ္ဌ ဆရာတော်ကြီး ဦးဆောင်သည့်အဖွဲ့သည် တရုတ်နိုင်ငံ၌ ကျင်းပမည့် ဗုဒ္ဓဘာသာယဉ်ကျေးမှုဖလှယ်ရေး လှုပ်ရှားမှုကို ဒီဇင်ဘာ ၂၁ ရက်မှ ၂၉ ရက်အထိ ပါဝင်တက်ရောက်မည်ဖြစ်ပြီး ကူမင်းမြို့၊ တာ့လီမြို့နှင့် ပေကျင်းမြို့တို့၌ မြန်မာ-တရုတ် နှစ်နိုင်ငံအကြား ဗုဒ္ဓဘာသာယဉ်ကျေးမှုဖလှယ်ရေး၊ နှစ်နိုင်ငံကြား ထေရဝါဒဗုဒ္ဓဘာသာနှင့် မဟာယနဂိုဏ်း ဗုဒ္ဓဘာသာ တရားဓမ္မတည်ဆောက်ဖလှယ်ခြင်းကိစ္စများကို ဆောင်ရွက်ပြီး သာသနာရေးဆိုင်ရာနေရာများကို သွားရောက်လေ့လာမည်ဖြစ်ကြောင်း သိရသည်။

"တရုတ်နဲ့ မြန်မာက အရင်ကတည်းက ချစ်ကြည်ရေးရှိပါတယ်။ ဘုန်းတော်ကြီးတို့ကတော့ ဗုဒ္ဓဘုရားက တစ်ဆူတည်းရှိတဲ့အတွက် ဒါ ညီအစ်ကိုမောင်နှမတွေလိုပဲ အောက်မေ့ပါတယ်။ ရင်းရင်းနှီးနှီးပဲ လက်တွဲပြီးတော့ နိဗ္ဗာန်ခရီးသွားကြဖို့ပါပဲ။ ဒီကနေ ကူမင်းကို အရင်သွားမှာပါ။ ကူမင်းမှာ နှစ်ရက်ကြာမယ်။ တာလီမှာ နှစ်ရက်ကြာမယ်။ ပေကျင်းမှာ ဘုရားရဲ့ စွယ်တော်ဖူးမယ်။ စုစုပေါင်း ခုနစ်ရက်ကြာမယ်"ဟု နိုင်ငံတော် သံဃမဟာနာယကအဖွဲ့ ဥက္ကဋ္ဌ ဆရာတော်ကြီးက ဗုဒ္ဓဘာသာယဉ်ကျေးမှု ဖလှယ်ရေး လှုပ်ရှားမှုခရီးစဉ်နှင့် ပတ်သက်၍မိန့်ကြားသည်။

မြန်မာနိုင်ငံဆိုင်ရာ တရုတ်ပြည်သူ့သမ္မတနိုင်ငံ သံအမတ်ကြီး မစ္စတာဟုန်လျံနှင့် သံရုံးတာဝန်ရှိသူများက ရန်ကုန်လေဆိပ်သို့ လိုက်ပါပို့ဆောင်ပေးခဲ့ကြပြီး ဆရာတော်ကြီးနှင့်အတူ ဒုတိယဥက္ကဋ္ဌ ဆရာတော်နှစ်ပါး၊ သာသနာရေးဦးစီးဌာနညွှန်ကြားရေးမှူး ဦးထွန်းညွန့်နှင့်တာဝန်ရှိသူများ၊ မင်္ဂလာမဂ္ဂဇင်း(ရန်ကုန်ရုံးတာဝန်ခံ) MENG FEL (ခ)ဒေါ်ကြည်လင်းတို့ လိုက်ပါသွားကြသည်။

နိုင်ငံတော် သံဃမဟာနာယကဆရာတော်ကြီးထံ သံအမတ်ကြီး မစ္စတာဟုန်လျံက ဗုဒ္ဓဆင်းတုတော်အား လက်ဆောင်အဖြစ် ဆက်ကပ်ပေးအပ်ခဲ့ပြီး ခရီးစဉ် အောင်မြင်ပါစေကြောင်း ဆုတောင်းမေတ္တာ ပို့သပေးကာ မြန်မာ-တရုတ် ဗုဒ္ဓဘာသာယဉ်ကျေးမှုဖလှယ်ရေးသည် နှစ်နိုင်ငံပြည်သူပြည်သားများအကြား အပြန်အလှန် ယုံကြည်မှုနှင့် သဘောပေါက်နားလည်မှုကို ပိုမိုတိုးပွားလာစေကာ တရုတ်နှင့် မြန်မာရိုးရာချစ်ကြည်ရေးကို ပိုမိုတည်တံ့ခိုင်မြဲစေမည်ဟု မျှော်လင့်ကြောင်း သံအမတ်ကြီးက လျှောက်ထားခဲ့သည်။

သတင်း- ဆုနှင်းလှဲ့
ဓာတ်ပုံ- ဌေးအောင်

ပြည်သူလူထုအခြေပြု ရွှေ့လျားကျန်းမာရေးဆေးခန်းဆောင်ရွက်

နေပြည်တော် ဒီဇင်ဘာ ၂၁

မြန်မာနိုင်ငံ မိခင်နှင့်ကလေးစောင့်ရှောက်ရေးအသင်းသည် ၂၀၁၀ ခုနှစ်မှစ၍ နေပြည်တော် ကောင်စီနယ်မြေအတွင်းရှိ ကျေးရွာများသို့ ကွင်းဆင်းကာ ပြည်သူလူထုအခြေပြု ရွှေ့လျားကျန်းမာရေးဆေးခန်း ဖွင့်လှစ်၍ ကျန်းမာရေးပညာပေး ဟောပြောခြင်း၊ ကိုယ်ဝန်ဆောင်နှင့် သက်ကြီးရွယ်အိုများအား ကျန်းမာရေးစောင့်ရှောက်မှုနှင့် ပံ့ပိုးပစ္စည်းများ လှူဒါန်းခြင်း၊ မျက်စိနှင့် သွားကျန်းမာရေးစောင့်ရှောက်မှုပေးခြင်းတို့ကို တစ်လတစ်ကြိမ် ပုံမှန်ဆောင်ရွက်လျက်ရှိသည်။

မြန်မာနိုင်ငံ မိခင်နှင့်ကလေးစောင့်ရှောက်ရေးအသင်းမှ တွဲဖက်အတွင်းရေးမှူး(၂) ဒေါက်တာဂျိုဂျိုစန်းနှင့် ဗဟိုအလုပ်အမှုဆောင်အဖွဲ့ဝင်များ၊ နေပြည်တော် ပြည်သူ့ကျန်းမာရေးဦးစီးဌာနမှူး ဒေါက်တာလှလှကြည်နှင့် နေပြည်တော် ခုတင်(၂၀၀)မှ ခွဲစိတ်အထူးကုဆရာဝန်ကြီးများ၊ သားဖွားမီးယပ်အထူးကု ဆရာဝန်ကြီးများ၊ မျက်စိအထူးကု ဆရာဝန်ကြီးများနှင့် ကလေးအထူးကုဆရာဝန်ကြီးများ၊ နေပြည်တော် ခုတင်(၁၀၀၀)ပြည်သူ့ဆေးရုံကြီးမှ သွားဘက်ဆိုင်ရာအထူးကုဆရာဝန်ကြီးအဖွဲ့၊ နေပြည်တော် မိခင်နှင့် ကလေးစောင့်ရှောက်မှုကြီးကြပ်ရေးအဖွဲ့ဥက္ကဋ္ဌနှင့် အတွင်းရေးမှူး၊ ဒက္ခိဏသီရိခရိုင် မိခင်နှင့် ကလေးစောင့်ရှောက်မှုကြီးကြပ်ရေးအဖွဲ့ဥက္ကဋ္ဌနှင့်အဖွဲ့ဝင်များ၊ ပျဉ်းမနားမြို့နယ် မိခင်နှင့် ကလေးစောင့်ရှောက်ရေးအသင်း ဥက္ကဋ္ဌ၊ အတွင်းရေးမှူးနှင့် အဖွဲ့ဝင်များ၊ ပျဉ်းမနားမြို့နယ် ကျန်းမာရေးဦးစီးဌာနမှူးနှင့် လက်ထောက်ဆရာဝန်များ၊ ဆရာ ဆရာမများ၊ မြန်မာနိုင်ငံမိခင်နှင့်ကလေးစောင့်ရှောက်ရေးအသင်း မေတ္တာစမ်းရေဆေးခန်းမှ တာဝန်ခံဆရာဝန်ကြီးနှင့် ဆရာဝန်များ လိုက်ပါလျက် ဒီဇင်ဘာ ၁၉ ရက်တွင် နေပြည်တော် ပျဉ်းမနားမြို့နယ် သစ်လေးလုံးကျေးရွာများတွင် ရွှေ့လျား ကျန်းမာရေးဆေးခန်း ဆောင်ရွက်ခဲ့ကြသည်။

ထိုသို့ဆောင်ရွက်စဉ် မြန်မာနိုင်ငံ မိခင်နှင့် ကလေးစောင့်ရှောက်ရေးအသင်း တွဲဖက်အတွင်းရေးမှူး(၂) ဒေါက်တာဂျိုဂျိုစန်းက အမှာစကားပြောကြားပြီး လက်ထောက်ဆရာဝန် ဒေါက်တာသက်နိုင်ဦးက "ရာသီအလိုက် ဖြစ်ပွားတတ်သော ရောဂါများအကြောင်းနှင့် ကလေးများအသက်ရှူလမ်းကြောင်း သိကောင်းစရာများအကြောင်း"ကို ပြောကြားခဲ့ကြပြီး ဆက်လက်၍ အဘိုးအဘွားများကို အားဆေးနှင့်အာဟာရများကိုလည်းကောင်း၊ ကိုယ်ဝန်ဆောင်မိခင်များကို တစ်ခါသုံးမွေးအိတ်၊ အိုင်အိုဒင်းဆားနှင့် ဆပ်ပြာများကိုလည်းကောင်း၊ ကျေးရွာ စာကြည့်တိုက်အတွက် မေတ္တာစမ်းရေ မဂ္ဂဇင်းများကိုလည်းကောင်း လှူဒါန်းခဲ့ကြသည်။

ထို့နောက်မေတ္တာစမ်းရေဆေးခန်းတာဝန်ခံ ဆရာဝန် ဒေါက်တာစမ်းစမ်းလှိုင်နှင့် အဖွဲ့က ရွှေ့လျားကျန်းမာရေးဆေးခန်းဖွင့်လှစ်ရခြင်းနှင့် ကိုယ်ဝန်ဆောင်စနစ်တကျ စောင့်ရှောက်မှုခံယူရန် အရေးပါမှု၊ ကျွမ်းကျင်သူများဖြင့် မွေးဖွားရန် ရှင်းလင်းဟောပြောခဲ့ပြီး ဗဟိုအလုပ်အမှုဆောင်အဖွဲ့ဝင်များနှင့် လက်ထောက်ဆရာဝန်များက ကျေးရွာအတွင်းရှိလူငယ်များကို ပျိုရွယ်သူကျန်းမာရေး အသိပညာပေး ဆွေးနွေးခြင်းများနှင့် လူကုန်ကူးခြင်းဆိုင်ရာ သိကောင်းစရာများကို ဟောပြောခဲ့ကြသည်။ ထိုသို့ဆောင်ရွက်ရာတွင် ကိုယ်ဝန်ဆောင် ၂၄ ဦး၊ သက်ကြီးဘိုးဘွား ၁၁၃ ဦး၊ မျက်စိလူနာ ၆၂ ဦး၊ သွားနှင့် ခံတွင်းလူနာ ၁၅ ဦးနှင့် အထွေထွေလူနာ ၁၀၀၊ ကလေး ၁၆ ဦးနှင့် ခွဲစိတ်မည့်လူနာ ၁၃ ဦး စုစုပေါင်း ၃၄၃ ဦးတို့ကိုကြည့်ရှုစစ်ဆေး ကုသပေးခဲ့ပြီး လူနာအချို့ကို နီးစပ်ရာကျန်းမာရေးဌာနသို့ ညွှန်းပို့ခြင်းနှင့် ချို့တဲ့လူနာများအား ထောက်ပံ့ခြင်းတို့ကိုလည်း ဆောင်ရွက်ပေးခဲ့ကြောင်း သိရသည်။

(သတင်းစဉ်)

✱ Nippon Express မှ

ကုန်လှောင်ရုံသစ်တစ်ခုကို သီလဝါအထူးစီးပွားရေးဇုန်၌ တည်ဆောက်မည်ဖြစ်သည်။

ကမ္ဘာ့အကြီးဆုံးထောက်ပံ့ပို့ဆောင်ရေးကုမ္ပဏီများအနက်တစ်ခုဖြစ်သော Nippon Express က မြန်မာနိုင်ငံ၏ စီးပွားရေးကို ကျန်ရှိသောကမ္ဘာ့နိုင်ငံများသို့ဖွင့်လှစ်ပေးလာမှုတွင် အခွင့်ကောင်းယူရန်ရည်ရွယ်ကာ အခြားဂျပန်ကုမ္ပဏီများနှင့်ပူးပေါင်း၍ ၂၀၁၄ ခုနှစ် ဒီဇင်ဘာလတွင် ရန်ကုန်မြို့၌ ပထမဆုံးသောမြန်မာလုပ်ငန်းခွဲဖြစ်သည့် Nippon Express (Myanmar) ကို တည်ထောင်ခဲ့သည်။ စီးပွားရေးပုံမှန်တိုးတက်ပြီး ပြည်သူများ၏ဝင်ငွေမြင့်မားလာပါက မြန်မာနိုင်ငံတွင် အနာဂတ်ကာလ၌ အကျိုးရှိသောစားသုံးသူဈေးကွက်တစ်ခုဖြစ်လာရန် အလားအလာရှိပါသည်။ တရုတ်နိုင်ငံ၌လုပ်အားခများမြင့်တက်လာစဉ်အတွင်း အာရှတိုက်အတွင်းရှိ ထုတ်လုပ်မှုနှင့်ကုန်ကျစရိတ်များကို ပြန်လည်သုံးသပ်နေသည့် ထုတ်လုပ်ရေးကုမ္ပဏီများအတွက် လုပ်အားခဈေးသက်သာသောမြန်မာနိုင်ငံမှာ ရင်းနှီးမြှုပ်နှံမှုပြုလုပ်ရာနေရာတစ်ခုလည်း ဖြစ်လာခဲ့သည်။ မြန်မာနိုင်ငံ၏ အလျင်အမြန်ဖွံ့ဖြိုးလာသောစီးပွားရေးနှင့် စဉ်ဆက်မပြတ် ပြည်ပရင်းနှီးမြှုပ်နှံမှုများဝင်ရောက်လာမှုက မြန်မာနိုင်ငံ၌ ဒုတိယမြောက်လုပ်ငန်းခွဲဖွင့်လှစ်မှုတွင် ဆုံးဖြတ်ချက်ချမှတ်ရာတွင် အဓိကအကြောင်းရင်းတစ်ခုဖြစ်ကြောင်း Nippon Express က ပြောကြားသည်။

Nippon Express ၏ မြန်မာနိုင်ငံ၌ရင်းနှီးမြှုပ်နှံမှုမှာ လူဦးရေ သန်း ၆၁၀ ခန့်ရှိပြီး နှစ်စဉ်ဂျီဒီပီ အမေရိကန်ဒေါ်လာ ၂ ဒသမ ၃ ထရီလီယံနီးပါးရှိသော အာဆီယံဒေသတွင် ဘုံဈေးကွက်တစ်ခုတည်ထောင်ရန်အတွက် ယခုနှစ်ကုန်တွင် အာဆီယံစီးပွားရေးအသိုက်အဝန်း မစတင်မီလေးတွင်ဆုံးဖြတ်ခဲ့သည်။ Nippon Express သည် ဘုံဈေးကွက်သစ်အတွက် ကြိုတင်ပြင်ဆင်မှုအနေဖြင့် ထိုင်းနှင့်မြန်မာနိုင်ငံတို့အကြား နယ်စပ်ဖြတ်ကျော်ကွန်ရက်တစ်ခုတည်ထောင်ပြီးဖြစ်ပါသည်။"အာဆီယံစီးပွားရေးအသိုက်အဝန်းဖြစ်လာပြီးရင် ထပ်မံဖွံ့ဖြိုးလာဖို့မျှော်မှန်းထားတဲ့ ထောက်ပံ့ပို့ဆောင်ရေးဝန်ဆောင်မှု လိုအပ်ချက်ပြည့်မီဖို့ Nippon Express က မြန်မာနိုင်ငံနဲ့ အခြားအာဆီယံအဖွဲ့ဝင်နိုင်ငံတွေကြားချိတ်ဆက်ထားတဲ့ ထောက်ပံ့ပို့ဆောင်ရေးကွန်ရက်ကို တိုးချဲ့မှာဖြစ်ပါ တယ်" ဟု Nippon Express ကဆိုသည်။

Joc.com

၂၀၁၆ ခုနှစ်၊ ပြည်ထောင်စု၏ အခွန်အကောက် ဥပဒေကြမ်း

(ပြည်သူများ သိရှိလေ့လာအကြံပြုနိုင်ရန် ဖော်ပြခြင်းဖြစ်ပါသည်။)

၂၀၁၆ ခုနှစ်၊ ပြည်ထောင်စု၏ အခွန်အကောက် ဥပဒေကြမ်း
(၂၀၁၆ ခုနှစ်၊ ပြည်ထောင်စုလွှတ်တော်ဥပဒေအမှတ်   ။)
၁၃၇၇ ခုနှစ်၊   လ   ရက်
(၂၀၁၆ ခုနှစ်၊   လ   ရက်)

ပြည်ထောင်စုလွှတ်တော်သည် ဤဥပဒေကို ပြဋ္ဌာန်းလိုက်သည်။

အခန်း(၁)
အမည်၊ စတင်အကျိုးသက်ရောက်သည့်နေ့ရက်နှင့် အဓိပ္ပာယ်ဖော်ပြချက်

၁။ (က) ဤဥပဒေကို **(၂၀၁၆ ခုနှစ်၊ ပြည်ထောင်စု၏ အခွန်အကောက်ဥပဒေ)** ဟု ခေါ်တွင်စေရမည်။
(ခ) ဤဥပဒေ အခန်း(၅)ပါ ကုန်သွယ်လုပ်ငန်းခွန်နှင့်စပ်လျဉ်း၍ ၂၀၁၆-၂၀၁၇ ဘဏ္ဍာရေးနှစ်အတွက် ၂၀၁၆ ခုနှစ်၊ ဧပြီလ ၁ ရက်နေ့မှစတင် အကျိုးသက်ရောက်စေရမည်။
(ဂ) ဤဥပဒေ အခန်း (၆)ပါ ဝင်ငွေခွန်နှင့်စပ်လျဉ်း၍-
(၁) ဤဥပဒေ ပုဒ်မ ၁၉ ပါ လစာမှဝင်ငွေနှင့် ပုဒ်မ ၂၄တို့ပါ ပြဋ္ဌာန်းချက်များသည် ၂၀၁၆ ခုနှစ်၊ ဧပြီလ ၁ ရက်နေ့မှ စတင်အကျိုးသက်ရောက်စေရမည်။
(၂) ကျန်ပြဋ္ဌာန်းချက်များသည် ၂၀၁၆-၂၀၁၇ ဝင်ငွေနှစ်မှစ၍ အကျိုးသက်ရောက်စေရမည်။

၂။ ဤဥပဒေတွင်ပါရှိသော အောက်ပါစကားရပ်များသည် ဖော်ပြပါအတိုင်း အဓိပ္ပာယ်သက်ရောက်စေရမည် -
(က) **အခွန်အကောက်**ဆိုသည်မှာ ပြည်ထောင်စုအစိုးရက ပြည်ထောင်စုအတွက် ကောက်ခံသည့် အခွန်အကောက်ကို ဆိုသည်။
(ခ) **ဥပဒေ**ဆိုသည်မှာ ပြည်ထောင်စုအစိုးရက ပြည်ထောင်စုအတွက် ကောက်ခံသည့် အခွန်အကောက်များနှင့် စပ်လျဉ်း၍ ထုတ်ပြန်ထားသည့် ဥပဒေများကို ဆိုသည်။
(ဂ) **သက်ဆိုင်ရာဝန်ကြီးဌာန**ဆိုသည်မှာ ပြည်ထောင်စုအစိုးရက ပြည်ထောင်စုအတွက် ကောက်ခံသော အခွန်အကောက်များကို တာဝန်ယူကောက်ခံသည့် ပြည်ထောင်စုအစိုးရ ဝန်ကြီးဌာနများနှင့် နေပြည်တော်ကောင်စီတို့ကို ဆိုသည်။
(ဃ) **ဘဏ္ဍာငွေအရအသုံးဆိုင်ရာဥပဒေ** ဆိုသည်မှာ နှစ်အလိုက် ထုတ်ပြန်သည့် ပြည်ထောင်စု၏ ဘဏ္ဍာငွေအရအသုံးဆိုင်ရာ ဥပဒေနှင့် နောက်ထပ်ဘဏ္ဍာငွေ ခွဲဝေသုံးစွဲရေးဥပဒေကို ဆိုသည်။
(င) **အခွန်နှုန်း**ဆိုသည်မှာ ပြည်ထောင်စုအစိုးရက ပြည်ထောင်စုအတွက် ကောက်ခံသည့် အခွန်အကောက်များကို ကောက်ခံရန် သတ်မှတ်ထားသည့် အခွန်အကောက်နှုန်းများကို ဆိုသည်။

အခန်း(၂)
ကောက်ခံရန် အခွန်လျာထားချက်

၃။ ဘဏ္ဍာငွေ အရအသုံးဆိုင်ရာ ဥပဒေပါ ပြည်ထောင်စု၏ အခွန်ရငွေသည် သက်ဆိုင်ရာ ဘဏ္ဍာရေးနှစ်အတွက် ဤဥပဒေ၏ ဇယား(၁) ပါ အခွန်အကောက် ကောက်ခံရန် လျာထားချက် ဖြစ်သည်။

အခန်း(၃)
အခွန်နှုန်းများ သတ်မှတ်ခြင်းနှင့် အစီရင်ခံခြင်း

၄။ သက်ဆိုင်ရာဝန်ကြီးဌာနသည် ဤဥပဒေပါ အခွန်အကောက် အမျိုးအစားများနှင့်စပ်လျဉ်း၍ ကောက်ခံရန် အခွန်လျာထားချက်များကို ဤဥပဒေပါ အခွန်နှုန်းများဖြင့် ကောက်ခံရမည်။

၅။ ပြည်ထောင်စုအစိုးရအဖွဲ့သည် ဤဥပဒေပါ အခွန်အကောက်နှုန်းထားများကို ပြင်ဆင်ခြင်း၊ ဖြည့်စွက်ခြင်း၊ အစားထိုးခြင်း ဆောင်ရွက်လိုလျှင် ပြည်ထောင်စုလွှတ်တော်တွင် ဆွေးနွေးဆုံးဖြတ်နိုင်ရေးအတွက် တင်သွင်းရမည်။

၆။ (က) သက်ဆိုင်ရာ ဝန်ကြီးဌာနသည် ဤဥပဒေ၏ ဇယား (၁) ပါ အခွန်ကောက်ခံရန် လျာထားချက်အပေါ် ကောက်ခံရရှိမှုအခြေအနေကို သုံးလပတ်အလိုက် ရသုံးမှန်းခြေငွေစာရင်းဦးစီးဌာနသို့ ပေးပို့ရမည်။
(ခ) ရသုံးမှန်းခြေငွေစာရင်းဦးစီးဌာနသည် သက်ဆိုင်ရာဝန်ကြီးဌာနများမှ ပေးပို့လာသည့် အခွန်အကောက် ကောက်ခံရရှိမှုစာရင်းများကို စုစည်း၍ ဘဏ္ဍာရေးဝန်ကြီးဌာနမှတစ်ဆင့် သုံးသပ်ချက်ဖြင့် သုံးလပတ်အလိုက် ပြည်ထောင်စုအစိုးရအဖွဲ့သို့ အစီရင်ခံ တင်ပြရမည်။

၇။ ပြည်ထောင်စုအစိုးရအဖွဲ့သည် ဤဥပဒေ၏ ဇယား(၁)ပါ အခွန်ကောက်ခံရန် လျာထားချက်အပေါ် ကောက်ခံရရှိမှုအခြေအနေကို ခြောက်လပတ်အလိုက် ပြည်ထောင်စုလွှတ်တော်သို့ အစီရင်ခံ တင်ပြရမည်။

အခန်း(၄)
သက်ဆိုင်ရာဝန်ကြီးဌာန၏ တာဝန်နှင့် လုပ်ပိုင်ခွင့်

၈။ သက်ဆိုင်ရာဝန်ကြီးဌာနသည် ဤဥပဒေ၏ဇယား(၁)ပါ အခွန်အကောက် ကောက်ခံရန် လျာထားချက်ကို ကောက်ခံရရှိရေးအတွက် တာဝန်ခံ စီမံကြီးကြပ်ရမည်။

၉။ ပြည်ထောင်စုအစိုးရ ဘဏ္ဍာရေးဝန်ကြီးဌာနသည် ဤဥပဒေပါ ကုန်သွယ်လုပ်ငန်းခွန်နှင့် ဝင်ငွေခွန်ဆိုင်ရာ ပြဋ္ဌာန်းချက်များနှင့်စပ်လျဉ်း၍ ယင်းတို့၏ မူလအဓိပ္ပာယ် မပြောင်းလဲစေဘဲ ရှင်းလင်းစွာ သိရှိလိုက်နာ ဆောင်ရွက်နိုင်စေရန်လိုအပ်ပါက ညွှန်ကြားချက်များ ထုတ်ပြန်နိုင်သည်။

၁၀။ သက်ဆိုင်ရာဝန်ကြီးဌာနသည် အခွန်ပေးဆောင်ထိုက်သူများက ဥပဒေနှင့်အညီ ပေးဆောင်လာစေရေးအတွက် လိုအပ်သည့် သတင်းအချက်အလက်များ၊ ကူညီပံ့ပိုးမှုများကို နိုင်ငံတော်သမ္မတ၊ ပြည်ထောင်စုအစိုးရအဖွဲ့၊ ပြည်ထောင်စုလွှတ်တော်၊ ပြည်သူ့လွှတ်တော်၊ အမျိုးသားလွှတ်တော်၊ ပြည်ထောင်စု တရားလွှတ်တော်ချုပ်၊ နိုင်ငံတော်ဖွဲ့စည်းပုံအခြေခံဥပဒေဆိုင်ရာ ခုံရုံး၊ ပြည်ထောင်စုရွေးကောက်ပွဲကော်မရှင်၊ ပြည်ထောင်စုရှေ့နေချုပ်၊ ပြည်ထောင်စု စာရင်းစစ်ချုပ်နှင့် ပြည်ထောင်စုရာထူးဝန်အဖွဲ့၊ နေပြည်တော်ကောင်စီ၊ ပြည်ထောင်စုဝန်ကြီးဌာနများ၊ မြန်မာနိုင်ငံတော် ဗဟိုဘဏ်၊ တိုင်းဒေသကြီး သို့မဟုတ် ပြည်နယ်အစိုးရအဖွဲ့၊ ကိုယ်ပိုင်အုပ်ချုပ်ခွင့်ရ တိုင်းဦးစီးအဖွဲ့ သို့မဟုတ် ကိုယ်ပိုင်အုပ်ချုပ်ခွင့်ရဒေသဦးစီးအဖွဲ့များ၏ အကူအညီကို ရယူနိုင်သည်။

အခန်း (၅)
ကုန်သွယ်လုပ်ငန်းခွန်

၁၁။ ကုန်သွယ်လုပ်ငန်းခွန်ဥပဒေ ပုဒ်မ ၆ အရ ယင်းဥပဒေ၏ နောက်ဆက်တွဲဇယားများကို အောက်ပါအတိုင်း ပြဋ္ဌာန်းလိုက်သည် -

ကုန်သွယ်လုပ်ငန်းခွန်ဥပဒေ နောက်ဆက်တွဲဇယားများ
အထူးကုန်စည်များ

(က) အောက်ဇယားပါ အထူးကုန်စည်များနှင့် စပ်လျဉ်း၍ ပြည်ပမှ တင်သွင်းသည့် အထူးကုန်စည်ဖြစ်လျှင် အခွန်ကို ကုန်းပေါ်ရောက်တန်ဖိုးအပေါ်တွင် လည်းကောင်း၊ ပြည်တွင်း၌ ထုတ်လုပ်ရောင်းချသည့် အထူးကုန်စည်ဖြစ်လျှင် စက်ရုံ၊ အလုပ်ရုံ၊ အလုပ်ဌာနက ဖော်ပြသော ရောင်းဈေးတန်ဖိုး သို့မဟုတ် ဈေးကွက်ပေါက်ဈေးအပေါ် အခြေပြု၍ ပြည်တွင်းအခွန်များဦးစီးဌာန၊ ညွှန်ကြားရေးမှူးချုပ်က ခန့်မှန်းသတ်မှတ်သည့် ရောင်းဈေးတန်ဖိုး ယင်းတန်ဖိုး နှစ်ရပ်အနက် များရာတန်ဖိုးငွေအပေါ်တွင်လည်းကောင်း ယင်းတို့နှင့် ယှဉ်တွဲဖော်ပြပါ အခွန်နှုန်းအရ အခွန်ကျသင့်စေရမည် -

စဉ်	အထူးကုန်စည် အမျိုးအစား	ဈေးကွက်ပေါက်ဈေး တန်ဖိုးအဆင့်	အခွန်နှုန်း
၁။	(က) စီးကရက်အမျိုးမျိုး	အလိပ် ၂၀ ပါ တစ်ဘူး ရောင်းဈေးကျပ် ၃၀၀ အထိ အဆင့် ဖြစ်လျှင်	တစ်လိပ်လျှင် ၃ကျပ်
	(ခ) စီးကရက်အမျိုးမျိုး	အလိပ် ၂၀ ပါ တစ်ဘူး ရောင်းဈေး ၃၀၁ ကျပ်မှ ကျပ် ၅၀၀ အထိ အဆင့် ဖြစ်လျှင်	တစ်လိပ်လျှင် ၈ ကျပ်
	(ဂ) စီးကရက်အမျိုးမျိုး	အလိပ် ၂၀ ပါ တစ်ဘူး ရောင်းဈေး ၅၀၁ ကျပ်မှ ကျပ် ၁၀၀၀ အထိ အဆင့် ဖြစ်လျှင်	တစ်လိပ်လျှင် ၁၄ ကျပ်
	(ဃ) စီးကရက်အမျိုးမျိုး	အလိပ် ၂၀ ပါ တစ်ဘူး ရောင်းဈေး ၁၀၀၁ ကျပ်မှ ကျပ် ၂၀၀၀ အထိ အဆင့် ဖြစ်လျှင်	တစ်လိပ်လျှင် ၂၉ ကျပ်
	(င) စီးကရက်အမျိုးမျိုး	အလိပ် ၂၀ ပါ တစ်ဘူး ရောင်းဈေး ၂၀၀၁ ကျပ် မှ ကျပ် ၃၀၀၀ အထိ အဆင့် ဖြစ်လျှင်	တစ်လိပ်လျှင် ၄၈ ကျပ်
	(စ) စီးကရက်အမျိုးမျိုး	အလိပ် ၂၀ ပါ တစ်ဘူး ရောင်းဈေး ၃၀၀၁ ကျပ်နှင့် အထက် ဖြစ်လျှင်	တန်ဖိုး၏ ၁၂၀ %
	(ဆ) စီးကရက်အမျိုးမျိုး (ပြည်ပမှ တင်သွင်းခြင်း ဖြစ်လျှင်)	ကုန်းပေါ်ရောက်	တန်ဖိုး၏ ၁၂၀ %
၂။	ဆေးရွက်ကြီး။		၆၀ %
၃။	ဗာဂျီးနီးယား ပေါင်းတင်ပြီးဆေး။		၆၀ %
၄။	ဆေးပေါ့လိပ်။		၆၀ %
၅။	ဆေးပြင်းလိပ်။		၆၀ %
၆။	ဆေးတံသောက်ဆေးများ။		၆၀ %
၇။	ကွမ်းစားဆေးအမျိုးမျိုး။		၆၀ %
၈။	(က) အရက်အမျိုးမျိုး	တစ်လီတာ တန်ဖိုး ကျပ် ၅၀၀ အထိ ဖြစ်လျှင်	တစ်လီတာ ၆၆ ကျပ်
	(ခ) အရက်အမျိုးမျိုး	တစ်လီတာ တန်ဖိုး ၅၀၁ ကျပ်မှ ကျပ် ၁၀၀၀ အထိ အဆင့် ဖြစ်လျှင်	တစ်လီတာ ၁၉၇ ကျပ်
	(ဂ) အရက်အမျိုးမျိုး	တစ်လီတာ တန်ဖိုး ၁၀၀၁ ကျပ်မှ ကျပ် ၂၀၀၀ အထိ အဆင့်ဖြစ်လျှင်	တစ်လီတာ ၃၉၄ ကျပ်
	(ဃ) အရက်အမျိုးမျိုး	တစ်လီတာ တန်ဖိုး ၂၀၀၁ ကျပ်မှ ကျပ် ၃၀၀၀အထိ အဆင့်ဖြစ်လျှင်	တစ်လီတာ ၆၅၆ ကျပ်
	(င) အရက်အမျိုးမျိုး	တစ်လီတာ တန်ဖိုး ၃၀၀၁ ကျပ်မှ ကျပ် ၄၀၀၀ အထိ အဆင့်ဖြစ်လျှင်	တစ်လီတာ ၉၁၉ ကျပ်
	(စ) အရက်အမျိုးမျိုး	တစ်လီတာ တန်ဖိုး ၄၀၀၁ ကျပ်မှ ကျပ် ၅၀၀၀ အထိ အဆင့်ဖြစ်လျှင်	တစ်လီတာ ၁၁၈၁ ကျပ်
	(ဆ) အရက်အမျိုးမျိုး	တစ်လီတာ တန်ဖိုး ၅၀၀၁ ကျပ်မှ ကျပ် ၇၀၀၀ အထိ အဆင့် ဖြစ်လျှင်	တစ်လီတာ ၁၅၇၅ ကျပ်
	(ဇ) အရက်အမျိုးမျိုး	တစ်လီတာ တန်ဖိုး ကျပ် ၇၀၀၁မှ ကျပ် ၁၀၀၀၀ အထိ အဆင့် ဖြစ်လျှင်	တစ်လီတာ ၂၂၃၁ ကျပ်
	(ဈ) အရက်အမျိုးမျိုး	တစ်လီတာတန်ဖိုး ၁၀၀၀၁ ကျပ်နှင့်အထက် ဖြစ်လျှင်	တစ်လီတာ တန်ဖိုး၏ ၆၀ %
	(ည) အရက်အမျိုးမျိုး (ပြည်ပမှ တင်သွင်းခြင်း ဖြစ်လျှင်)	ကုန်းပေါ်ရောက် တန်ဖိုး၏	၆၀ %
၉။	ဘီယာ အမျိုးမျိုး။		၆၀ %
၁၀။	ဝိုင်အမျိုးမျိုး။		၅၀ %
၁၁။	ကျွန်း၊ သစ်မာသစ်လုံးနှင့် အခြေခံအဆင့်သာ ခွဲစိတ်ထားသော သစ်ခွဲသားများ။		၂၅ %
၁၂။	ကျောက်စိမ်း၊ ပတ္တမြား၊ နီလာ၊ မြ၊ စိန် နှင့် အခြားအဖိုးတန် ကျောက်မျက်ရတနာ အရိုင်းထည်များ။		၁၅ %
၁၃။	ကျောက်စိမ်း၊ ပတ္တမြား၊ နီလာ၊ မြ၊ စိန်နှင့် အခြားအဖိုးတန် ကျောက်မျက်ရတနာ အချောထည်များနှင့် လက်ဝတ်ရတနာများ။		၅ %
၁၄။	Four Door Double Pickup မှအပ ၁၈၀၀ CC အထက် ဗင်ကားများ၊ ဆလွန်း၊ ဆီဒင် နှင့် ဝက်ဂွန် (Estate Wagon) ကားများ၊ ကူပေး (Coupe) ကားများ။		၂၅ %
၁၅။	ရေနံဆီ၊ ဓာတ်ဆီ၊ ဒီဇယ်ဆီ၊ ဂျက်လေယာဉ်ဆီ။		၁၀ %
၁၆။	သဘာဝဓာတ်ငွေ့။		၈ %

(ခ) အောက်ဖော်ပြပါ ကုန်စည်တစ်မျိုးမျိုးနှင့် စပ်လျဉ်း၍ ကုန်သွယ်လုပ်ငန်းခွန် မကျသင့်စေရ-

စဉ်	ကုန်စည် အမျိုးအမည်
၁	စပါး၊ ဆန်၊ ဆန်ကွဲ၊ ဖွဲနု၊ ဖွဲကြမ်း၊ စပါးခွံ။
၂	ဂျုံစေ့၊ ဂျုံမှုန့်အနု/အကြမ်း၊ ဂျုံဖွဲနု၊ ဂျုံဖွဲကြမ်း။
၃	ပြောင်းအမျိုးမျိုးနှင့် အခြားနှံစားသီးနှံများ၊ ပြောင်းမှုန့်များ၊ အခြားနှံစားသီးနှံမှုန့်များ။
၄	ပဲလုံးအမျိုးမျိုး၊ ပဲခြမ်းအမျိုးမျိုး၊ ပဲမှုန့်အမျိုးမျိုး၊ ပဲဖွဲ၊ ပဲခွံများ။
၅	မြေပဲတောင့်၊ မြေပဲဆန်။
၆	နှမ်း၊ ပန်းနှမ်း။
၇	မုန်ညင်းစေ့၊ နေကြာစေ့၊ မန်ကျည်းစေ့၊ ဝါစေ့။
၈	ဆီအုန်း။
၉	ဝါအမျိုးမျိုး။
၁၀	ဂုန်လျှော်နှင့် အခြားလျှော်များ။
၁၁	ကြက်သွန်ဖြူ၊ ကြက်သွန်နီ။
၁၂	အာလူး။
၁၃	ပီလောပီနံဥ၊ ပီလောပီနံမှုန့်။
၁၄	ဟင်းခတ် အမွှေးအကြိုင်များဖြစ်သော အရွက်အသီး၊ အစေ့အခေါက်များ၊ ဟင်းခတ်မဆလာ။
၁၅	သစ်သီးစိမ်းအမျိုးမျိုး။
၁၆	ဟင်းသီးဟင်းရွက်များ။
၁၇	ကြံ၊ သကြား၊ ထန်းလျက်၊ ကြံသကာ။
၁၈	ပိုးစာရွက်။
၁၉	ပရဆေးပင်။
၂၀	အခြားနေရာတွင် သီးခြားဖော်ပြထားခြင်း မရှိသည့် သင်၊ သက်ငယ်၊ သပေါ့၊ ဓနိ၊ တောင်ထန်း၊ ဖာလာ၊ ဝဥ၊ သနပ်ခါး စသော လယ်၊ယာ၊ ကိုင်း၊ ကျွန်း၊ဥယျာဉ်ထွက်ကုန်များ။
၂၁	ထင်း၊ ဝါး။
၂၂	သက်ရှိ တိရစ္ဆာန်၊ ငါး၊ ပုစွန်များ။
၂၃	ပိုးအိမ်။

စာမျက်နှာ ၁၁ သို့ »»

« « စာမျက်နှာ ၁၀ မှ

၂၄	ကြိမ် အကြမ်း/အချော။
၂၅	ပျားရည်၊ ပျားဖယောင်း။
၂၆	ချိပ်များ။
၂၇	မြေပဲဖတ်၊ နှမ်းဖတ်၊ ဝါစေ့ဆီဖတ်၊ ဖွဲနုဆီဖတ် စသည့် ဆီကြိတ်ပြီး အဖတ်များ။
၂၈	ဆပ်ပြာမှုန့်ကြမ်း၊ ဆပ်ပြာကြမ်း။
၂၉	အရောင်ချွတ်ဖတ်။
၃၀	အုန်းဆံချည်ခင်၊ အုန်းမှုတ်ခွံမီးသွေး။
၃၁	လက်ဖက်စို၊ လက်ဖက်ခြောက် အမျိုးမျိုး။
၃၂	တံဆိပ်ခေါင်းအမျိုးမျိုး(အခွန်အမှတ်တံဆိပ်အပါအဝင်)။
၃၃	ချိပ်ပြားနှင့် တံဆိပ်နှိပ်ချိပ်များ။
၃၄	ကျောက်သင်ပုန်း၊ ကျောက်တံ၊ မြေဖြူ။
၃၅	ငံပြာရည်အမျိုးမျိုး။
၃၆	ပဲဆီ၊ နှမ်းဆီ၊ နေကြာဆီ၊ စားဖွဲနုဆီ၊ ပဲပုပ်ဆီနှင့် ဆီအခဲများ။
၃၇	ငါးစို၊ ပုစွန်စို၊ အသားစို။
၃၈	နို့၊ နို့မှုန့်အမျိုးမျိုး။
၃၉	ငရုတ်သီး၊ ငရုတ်သီးမှုန့်။
၄၀	နနွင်း၊ နနွင်းမှုန့်။
၄၁	ချင်း။
၄၂	ငါးပိအမျိုးမျိုး။
၄၃	မန်ကျည်းမှည့်။
၄၄	နိုင်ငံတော်အလံ။
၄၅	စိပ်ပုတီးအမျိုးမျိုး။
၄၆	ပေတံအမျိုးမျိုး၊ ခဲဖျက်အမျိုးမျိုး၊ ချွန်စက် အမျိုးမျိုး။
၄၇	ထင်းအစားထိုး လောင်စာတောင့်။
၄၈	အုန်းဆီ(စားအုန်းဆီမဟုတ်)။
၄၉	ကြက်ဥ၊ ဘဲဥစသည့် ဥအမျိုးမျိုး။
၅၀	ဖရုံစေ့၊ ဖရဲစေ့၊ သီဟိုဠ်စေ့။
၅၁	ဘာသာရေးဆိုင်ရာ အဝတ်အထည် (သင်္ကန်း စသည်တို့)။
၅၂	ရေနံချေး။
၅၃	ဆားအမျိုးမျိုး။
၅၄	ကြက်ပေါင်စေး။
၅၅	ကွမ်းသီး။
၅၆	ဓာတ်မြေဩဇာ။
၅၇	ပိုးသတ်ဆေး၊ ပေါင်းသတ်ဆေး။
၅၈	လယ်ယာနှင့်မွေးမြူရေးလုပ်ငန်းသုံးကိရိယာများ၊ လယ်ယာနှင့် မွေးမြူရေး လုပ်ငန်းသုံး စက်နှင့် စက်အပိုပစ္စည်းများ။
၅၉	တိရစ္ဆာန်၊ ငါး၊ ပုစွန်အစာ ကုန်ကြမ်း၊ ကုန်ချော ပစ္စည်းများ။
၆၀	တိရစ္ဆာန်၊ ငါး၊ ပုစွန်သုံး ဆေးဝါးများ။
၆၁	မျိုးမြှင့်သားစပ်ရာတွင်အသုံးပြုရန် မျိုးရည်၊ မျိုးချောင်းများ။
၆၂	ဆိုလာပန်နယ်လ်၊ ဆိုလာချာဂျာ ကွန်ထရိုလာနှင့် ဆိုလာ အင်ဗာတာ (Solar Panel, Solar Charger Controller and Solar Inverter)။
၆၃	ဓာတ်မှန် ဖလင်ကော်ပြား၊ ဓာတ်မှန်ရိုက် ပစ္စည်းကိရိယာတန်ဆာပလာများနှင့် အခြားဆေးဖက်ဆိုင်ရာ ပစ္စည်းကိရိယာ တန်ဆာပလာများ။ (ဆိုင်ရာ ဆေးရုံ၊ ဆေးခန်းများတွင်အသုံးပြုရန် ကိုယ်တိုင်တင်သွင်းသည့် ပစ္စည်းများအတွက်သာ)
၆၄	ဆေးဂွမ်း၊ ဆေးဝတ်၊ ဆေးပတ်တီး၊ ဆေးရုံသုံး အဝတ်အစားနှင့် ဆေးရုံသုံး အထွေထွေပစ္စည်းများ။ (ဆိုင်ရာ ဆေးရုံ၊ ဆေးခန်းများတွင် အသုံးပြုရန် ကိုယ်တိုင်တင်သွင်းသည့် ပစ္စည်းများအတွက်သာ)
၆၅	အိမ်သုံးဆေးဝါးနှင့် အခြားလူသုံးဆေးဝါးအမျိုးမျိုး (ကုန်သွယ်လုပ်ငန်းခွန် စည်းမျဉ်းများနှင့် ကန့်သတ်ထားသော ဆေးဝါးများမှအပ)။
၆၆	ဆေးဝါးကုန်ကြမ်းများ။
၆၇	ကျောင်းသုံးစာအုပ်အမျိုးမျိုး၊ တက္ကသိုလ်၊ ကောလိပ်အသီးသီးတွင် အသုံးပြုနိုင်သည့် ပညာအခြေပြု အတတ်ပညာအခြေပြု စာအုပ်အမျိုးမျိုး၊ ဗလာစာအုပ်၊ ပုံဆွဲစာအုပ်အမျိုးမျိုးနှင့် ယင်းစာအုပ်များ ထုတ်လုပ်ရန် စက္ကူများ၊ ခဲတံအမျိုးမျိုး။
၆၈	ခဲတံလုပ်ရန်ခဲဆန်။
၆၉	ကွန်ဒုံး(Condom)။
၇၀	နိုင်ငံတော် ကာကွယ်ရေးနှင့် လုံခြုံရေးဆိုင်ရာ နိုင်ငံတော် အဖွဲ့အစည်းများသုံး လက်နက်ကိရိယာများ၊ ယာဉ်၊ ယန္တရားများ၊ ပစ္စည်းနှင့် ကိရိယာများ၊ ယင်းတို့၏ အရန်နှင့် အပိုပစ္စည်းများ။
၇၁	နယ်ဖက်ဌာနသုံး ယမ်းမှုန့်အမျိုးမျိုး၊ ယမ်းဘီလူး အမျိုးမျိုးနှင့် ဆက်စပ် ပစ္စည်းများ။
၇၂	သီးနှံများ၏ မျိုးကောင်းမျိုးသန့်၊ မျိုးစေ့၊ မျိုးပင်များ။
၇၃	မီးသတ်ယာဉ်များ၊ နာရေးယာဉ်များ။
၇၄	ပြည်ပသို့ထွက်ခွာမည့် ခရီးသည်များကို သီးခြားသတ်မှတ်ထားသည့် နေရာတွင် နိုင်ငံခြားငွေဖြင့် ရောင်းချသည့်ပစ္စည်းများ။
၇၅	နှစ်နိုင်ငံအကြား အပြန်အလှန်အခွင့်အရေးမှုနှင့် အကျုံးဝင်သည့် နိုင်ငံခြားသံရုံးများ သို့မဟုတ် သံရုံးငယ်များ၊ ယင်းတို့၏ အဖွဲ့ဝင်များနှင့် သံတမန်မဟုတ်သော သံရုံးဝန်ထမ်းများ အသုံးပြုမည့်ကုန်စည်များ။
၇၆	ကာကွယ်ရေးဝန်ကြီးဌာနအတွက် ခွဲဝေလျာထားပေးသည့် ရသုံးခန့်မှန်းခြေ ငွေစာရင်းပါ အသုံးစရိတ်မှကျခံ၍ တပ်မတော်တွင် အသုံးပြုရန်နှင့် တပ်မတော်သားများစားသုံးရန် ဝယ်ယူသည့်ကုန်စည်များ။
၇၇	လက်ခစား အပ်ကုန်စနစ်ဖြင့် ကုန်ချောကုန်စည် ထုတ်လုပ်ပေးခြင်းအတွက် အသုံးပြုရန် ပြည်ပနေလုပ်ငန်းအပ်နှံသူမှ ပေးပို့သည့် ကုန်ကြမ်း သို့မဟုတ် အစိတ်အပိုင်းအဖြစ် တိုက်ရိုက်အသုံးပြုရန် ကုန်စည်များ၊ ထွက်ရှိလာမည့် ကုန်ချောကို ထုတ်ပိုးရာတွင် အသုံးပြုသည့် ကုန်စည်များ။
၇၈	စွမ်းအင်ဝန်ကြီးဌာနမှ နိုင်ငံခြားသံရုံးများ၊ ကုလသမဂ္ဂအဖွဲ့အစည်းများ နှင့် နိုင်ငံခြားသံတမန်များသို့ ရောင်းချပေးသည့် စက်သုံးဆီများ။
၇၉	ပြည်တွင်း/ပြည်ပ အဖွဲ့အစည်းများက နိုင်ငံတော်သို့ လှူဒါန်းသည့် ငွေ သို့မဟုတ် ထောက်ပံ့သည့်ငွေဖြင့် ဝယ်ယူသောကုန်စည်များ။
၈၀	ပြည်ပသို့ ပျံသန်းသည့်ခရီးစဉ်တွင် အသုံးပြုရန် ရောင်းချသည့် ဂျက်လေယာဉ်ဆီ။
၈၁	နိုင်ငံတော်၏ လိုအပ်ချက်အရ ပြည်ထောင်စုလွှတ်တော်က အခွန်ကင်းလွတ်ခွင့်ပြုသည့် ကုန်စည်များ။

(ဂ) ပုဒ်မခွဲ (က) နှင့် (ခ) တို့တွင် ဖော်ပြပါရှိသည့် ကုန်စည်များမှတပါး အခြား ကုန်စည်တစ်မျိုးမျိုးကို ပြည်တွင်း၌ ထုတ်လုပ်ရောင်းချခြင်း ဖြစ်ပါက ရောင်းရငွေ အပေါ်တွင်လည်းကောင်း၊ ပြည်ပမှ တင်သွင်းခြင်း ဖြစ်ပါက ကုန်းပေါ်ရောက်တန်ဖိုးအပေါ်တွင်လည်းကောင်း ငါးရာခိုင် နှုန်းဖြင့် ကုန်သွယ်လုပ်ငန်းခွန် ပေးဆောင်စေရမည်။

(ဃ) မည်သူမဆို ဤဥပဒေနှင့်အညီ ကင်းလွတ်ခွင့်ပြုထားသော ကုန်စည်နှင့် ကုန်သွယ်မှု ဆောင်ရွက်ခြင်းမှတပါး အောက်ဖော်ပြပါ လုပ်ငန်းများ ဆောင်ရွက်ခြင်းအတွက် ရောင်းရငွေအပေါ် ငါးရာခိုင်နှုန်းဖြင့် ကုန်သွယ် လုပ်ငန်းခွန် ပေးဆောင်ရမည်-

(၁) ကုန်စည်တင်သွင်း၍ ပြည်တွင်း၌ ပြန်လည်ရောင်းချခြင်း၊
(၂) ကုန်သွယ်မှု ဆောင်ရွက်ခြင်း။

(င) ပုဒ်မခွဲ (က) ပါ ကုန်စည်များအနက် အောက်ပါ ကုန်စည်များကို ပြည်ပမှတင်သွင်း၍ ပြည်တွင်း၌ ပြန်လည်ရောင်းချခြင်းအတွက် ရောင်းရငွေအပေါ် ကျသင့်ကုန်သွယ်လုပ်ငန်းခွန်မှ ယင်းကုန်စည်ကို တင်သွင်းစဉ် ပေးဆောင်ခဲ့ရသည့် ကုန်သွယ်လုပ်ငန်းခွန်ကို ခုနှိမ်ခွင့် မရှိစေရ။ အလားတူ အဆိုပါ ကုန်စည်တမျိုးမျိုးကို ပြည်တွင်း၌ ထုတ်လုပ်ရောင်းချသူထံမှ ဝယ်ယူ၍ ကုန်သွယ်မှု ဆောင်ရွက်ခြင်းအတွက် ရောင်းရငွေအပေါ် ကျသင့်ကုန်သွယ်လုပ်ငန်းခွန်မှ ကုန်စည်ကို ဝယ်ယူ စဉ်ပေးဆောင်ခဲ့ရသည့် ကုန်သွယ်လုပ်ငန်းခွန်ကို ခုနှိမ်ခွင့်မရှိစေရ။ သို့ရာတွင် ယင်းကုန်စည်တစ်မျိုးမျိုးကို ဆက်လက်ဝယ်ယူရောင်းချသည့် ကုန်သွယ်မှုလုပ်ငန်းများ ဆောင်ရွက်ခြင်းအတွက် ကုန်သွယ်လုပ်ငန်းခွန် စည်းမျဉ်းများနှင့်အညီ ခုနှိမ်နိုင်သည် -

(၁) စီးကရက်၊
(၂) ဆေးရွက်ကြီး၊
(၃) ဗာဂျီးနီးယားပေါင်းတင်ပြီးဆေး၊
(၄) ဆေးပေါ့လိပ်၊
(၅) ဆေးပြင်းလိပ်၊
(၆) ဆေးတံသောက်ဆေးများ၊
(၇) ကွမ်းစားဆေးအမျိုးမျိုး၊
(၈) အရက်အမျိုးမျိုး၊
(၉) ဘီယာအမျိုးမျိုး၊
(၁၀) ဝိုင်အမျိုးမျိုး။

(စ) အောက်ဖော်ပြပါ ဝန်ဆောင်မှုလုပ်ငန်းများအား ကုန်သွယ်လုပ်ငန်းခွန် မကျသင့်စေရ-

စဉ်	ဝန်ဆောင်မှုအမျိုးအစားများ
၁	စီးပွားရေးလုပ်ငန်းအဖြစ် နေအိမ် ငှားရမ်းခြင်း ဝန်ဆောင်မှုလုပ်ငန်းမှ အပ ဖြစ်သည့် နေအိမ်ငှားရမ်းခြင်း ဝန်ဆောင်မှုလုပ်ငန်း။
၂	ယာဉ်များရပ်နားရန်နေရာငှားရမ်းခြင်း ဝန်ဆောင်မှုလုပ်ငန်း။
၃	အသက်အာမခံ ဝန်ဆောင်မှုလုပ်ငန်း။
၄	အသေးစားငွေချေးခြင်းဆိုင်ရာ ဝန်ဆောင်မှုလုပ်ငန်း။
၅	ခန္ဓာကိုယ်အလှပြုပြင်ခြင်းမှအပဖြစ်သည့် ကျန်းမာရေး ဝန်ဆောင်မှု လုပ်ငန်း။
၆	ပညာရေး ဝန်ဆောင်မှုလုပ်ငန်း။
၇	ကုန်စည်သယ်ယူပို့ဆောင်ရေး ဝန်ဆောင်မှုလုပ်ငန်း။ (မော်တော်ယာဉ်၊ ရေယာဉ်၊ လေယာဉ်၊ စက်ယန္တရားများဖြင့် သယ်ပို့ပေးခြင်း)
၈	အလုပ်အကိုင်ရှာဖွေရေး ဝန်ဆောင်မှုလုပ်ငန်း။
၉	ဘဏ်လုပ်ငန်းဆိုင်ရာ ဝန်ဆောင်မှုလုပ်ငန်း။
၁၀	အကောက်ခွန်၊ ဆိပ်ကမ်းရှင်းလင်းရေးဆိုင်ရာ ဝန်ဆောင်မှုလုပ်ငန်း။
၁၁	ဧည့်ခံကျွေးမွေးရေးအတွက် ပစ္စည်းငှားရမ်းခြင်း ဝန်ဆောင်မှုလုပ်ငန်း။
၁၂	ကုန်ကြမ်းပေး၊ ကုန်ချောယူစနစ်ဖြင့် ဆောင်ရွက်ပေးသည့် ဝန်ဆောင်မှု လုပ်ငန်းများ။
၁၃	နာရေး ဝန်ဆောင်မှုလုပ်ငန်းများ။
၁၄	ကလေးသူငယ်ပြုစုပျိုးထောင်ရေး ဝန်ဆောင်မှုလုပ်ငန်း။
၁၅	မြန်မာ့ရိုးရာ အကြောပြင် ဝန်ဆောင်မှု လုပ်ငန်း/ မျက်မမြင် အကြောပြင် ဝန်ဆောင်မှုလုပ်ငန်း။
၁၆	နေအိမ်ရွှေ့ပြောင်းခြင်းဆိုင်ရာ ဝန်ဆောင်မှုလုပ်ငန်း။
၁၇	လမ်းအသုံးပြုခ ကောက်ခံသည့် ဝန်ဆောင်မှုလုပ်ငန်း။
၁၈	တိရစ္ဆာန်ကျန်းမာရေးနှင့် ထိန်းသိမ်းစောင့်ရှောက်ရေး ဝန်ဆောင်မှု လုပ်ငန်း။
၁၉	အများသုံးသန့်စင်ခန်း အသုံးပြုခကောက်ခံခြင်း ဝန်ဆောင်မှုလုပ်ငန်း။
၂၀	ပြည်ပလေကြောင်း ခရီးသည်ပို့ဆောင်ရေးဝန်ဆောင်မှုလုပ်ငန်း။
၂၁	ယဉ်ကျေးမှု အနုပညာ ဝန်ဆောင်မှုလုပ်ငန်း။
၂၂	အများပြည်သူ ခရီးသည်သယ်ယူပို့ဆောင်ရေး ဝန်ဆောင်မှုလုပ်ငန်း (ဘတ်စ်ကား၊ မီးရထား၊ ကူးတို့သင်္ဘော)။
၂၃	နိုင်ငံတော်အဖွဲ့အစည်းများသို့ ပေးချေရသည့် လိုင်စင်ကြေးများ။
၂၄	ကာကွယ်ရေးဝန်ကြီးဌာန၏ လုံခြုံရေးနှင့်ဆိုင်သော ပုံနှိပ်လုပ်ငန်းမှ ပုံနှိပ်ထုတ်ဝေမှု ဝန်ဆောင်မှုလုပ်ငန်း၊
၂၅	နှစ်နိုင်ငံအကြား အပြန်အလှန် အခွင့်အရေးမှုနှင့် အကျုံးဝင်သည့် နိုင်ငံခြားသံရုံးများ သို့မဟုတ် သံရုံးငယ်များ၊ ယင်းတို့၏ အဖွဲ့ဝင်များ နှင့် သံတမန် မဟုတ်သော သံရုံးဝန်ထမ်းများက ရယူသည့် ဝန်ဆောင်မှု လုပ်ငန်း။
၂၆	ပြည်တွင်း/ပြည်ပ အဖွဲ့အစည်းများက နိုင်ငံတော်သို့ လှူဒါန်းသည့် ငွေ သို့မဟုတ် ထောက်ပံ့သည့် ငွေဖြင့်ရယူသည့် ဝန်ဆောင်မှုလုပ်ငန်း။
၂၇	နိုင်ငံတော်၏ လိုအပ်ချက်အရ ပြည်ထောင်စုလွှတ်တော်က အခွန်ကင်းလွတ်ခွင့်ပြုသည့် ဝန်ဆောင်မှုလုပ်ငန်းများ။
၂၈	နိုင်ငံတော်သမ္မတရုံး၊ ပြည်ထောင်စုအစိုးရအဖွဲ့ရုံး၊ ပြည်ထောင်စု လွှတ်တော်ရုံး၊ ပြည်သူ့လွှတ်တော်ရုံး၊ အမျိုးသားလွှတ်တော်ရုံး၊ ပြည်ထောင်စုတရားလွှတ်တော်ချုပ်ရုံး၊ နိုင်ငံတော်ဖွဲ့စည်းပုံအခြေခံ ဥပဒေဆိုင်ရာခုံရုံး၊ ပြည်ထောင်စုရွေးကောက်ပွဲကော်မရှင်ရုံး၊ ပြည်ထောင်စု ရှေ့နေချုပ်ရုံး၊ ပြည်ထောင်စုစာရင်းစစ်ချုပ်ရုံးနှင့် ပြည်ထောင်စု ရာထူးဝန်အဖွဲ့ရုံး၊ ပြည်ထောင်စုဝန်ကြီးဌာနများ၊ နေပြည်တော် ကောင်စီရုံး၊ မြန်မာနိုင်ငံတော်ဗဟိုဘဏ်၊ လူမှုဖူလုံရေးအဖွဲ့၊ တိုင်းဒေသကြီး သို့မဟုတ် ပြည်နယ်အစိုးရအဖွဲ့ရုံး၊ ဦးစီးဌာနစသည့် အဖွဲ့အစည်းအချင်းချင်း ဆောင်ရွက်ပေးသည့် ဝန်ဆောင်မှုလုပ်ငန်း များ။ (နိုင်ငံပိုင်စီးပွားရေးလုပ်ငန်းများကို ဝန်ဆောင်မှုလုပ်ငန်း ဆောင်ရွက်ပေးစေခြင်း၊ နိုင်ငံပိုင် စီးပွားရေးလုပ်ငန်းများမှ ဝန်ဆောင်မှု ရယူခြင်းမပါ)

(ဆ) ပုဒ်မခွဲ (စ) ပါ ဝန်ဆောင်မှုလုပ်ငန်းများမှတပါး ပြည်တွင်း၌ ဆောင်ရွက်သည့် အခြားဝန်ဆောင်မှုလုပ်ငန်းများမှ ရငွေအပေါ်တွင် ငါးရာခိုင်နှုန်းဖြင့် ကုန်သွယ်လုပ်ငန်းခွန် ကျသင့်စေရမည်။

(ဇ) နိုင်ငံတော်အတွင်း ဆောက်လုပ်ပြီး ရောင်းချသည့် အဆောက်အအုံ ဆောက်လုပ်ရောင်းချခြင်းမှ ရောင်းရငွေအပေါ်တွင် သုံးရာခိုင်နှုန်းဖြင့် ကုန်သွယ်လုပ်ငန်းခွန် ကျသင့်စေရမည်။ အဆောက်အအုံဆောက်လုပ် ရောင်းချသူသည် ကုန်သွယ်လုပ်ငန်းခွန် ဥပဒေနှင့် ကုန်သွယ်လုပ်ငန်း ခွန်စည်းမျဉ်းများပါတာဝန်ကို လိုက်နာရမည်ဖြစ်ပြီး အခွင့်အရေးများ အားလုံးကို ခံစားခွင့်ရှိစေရမည်။

၁၂။ ကုန်သွယ်လုပ်ငန်းခွန် ဥပဒေအရ သမဝါယမကဏ္ဍနှင့် ပုဂ္ဂလိကကဏ္ဍ များအတွက် အောက်ဖော်ပြပါ ရောင်းရငွေ သို့မဟုတ် ဝန်ဆောင်မှုရငွေထက်မပိုလျှင် ကုန်သွယ်လုပ်ငန်းခွန် စည်းကြပ်ခြင်း မပြုရ-

(က) ကုန်သွယ်လုပ်ငန်းခွန်ကျသင့်သည့် ကုန်စည်များကို ပြည်တွင်း၌ ထုတ်လုပ်ရောင်းချခြင်းအတွက် ဘဏ္ဍာနှစ် တစ်နှစ်အတွင်း ထုတ်လုပ် ရောင်းရငွေ စုစုပေါင်း ကျပ်သိန်း ၂၀၀ တိတိ၊

(ခ) ကုန်သွယ်လုပ်ငန်းခွန် ကျသင့်သည့် ဝန်ဆောင်မှုလုပ်ငန်းများ ဆောင် ရွက်ခြင်းအတွက် ဘဏ္ဍာနှစ် တစ်နှစ်အတွင်း ဝန်ဆောင်မှုရငွေ စုစုပေါင်း ကျပ်သိန်း ၂၀၀ တိတိ၊

(ဂ) ကုန်သွယ်မှု လုပ်ငန်းများ ဆောင်ရွက်ခြင်းအတွက် ဘဏ္ဍာနှစ် တစ်နှစ်အတွင်း ရောင်းရငွေ စုစုပေါင်း ကျပ်သိန်း ၂၀၀ တိတိ။

၁၃။ မည်သူမဆို ဤဥပဒေအရ ကုန်သွယ်လုပ်ငန်းခွန် ကျသင့်သည့် ကုန်စည် တစ်မျိုးမျိုးကို ထုတ်လုပ်ရောင်းချခြင်း၊ ကုန်သွယ်လုပ်ငန်းခွန် ကျသင့်သည့် ဝန်ဆောင်မှု တစ်ရပ်ရပ်ကို ဆောင်ရွက်ခြင်း၊ ကုန်သွယ်မှုလုပ်ငန်း ဆောင်ရွက်ခြင်းတို့မှ နိုင်ငံခြား ငွေရရှိလျှင် အဆိုပါ နိုင်ငံခြားငွေဖြင့် ရောင်းရငွေ သို့မဟုတ် ဝန်ဆောင်မှုရငွေအပေါ် ကုန်သွယ်လုပ်ငန်းခွန်ကို ဤဥပဒေပါ သက်ဆိုင်ရာ အခွန်နှုန်းများအတိုင်း တွက်ချက်၍ ကုန်သွယ်လုပ်ငန်းခွန် စည်းမျဉ်းများနှင့်အညီ ကျပ်ငွေဖြင့် ပေးဆောင်ရမည်။

၁၄။ အောက်ပါကုန်စည်များကို ပြည်ပသို့တင်ပို့ရောင်းချသူသည် ယင်းရောင်းရငွေ အပေါ် ယှဉ်တွဲဖော်ပြပါ အခွန်နှုန်းများအတိုင်း ကုန်သွယ်လုပ်ငန်းခွန် ကျသင့်စေရ မည်။ ပြည်ပသို့ တင်ပို့ရောင်းချခြင်းအတွက် ကျသင့်ကုန်သွယ်လုပ်ငန်းခွန်မှ ကုန်စည် ကို ဝယ်ယူစဉ် သို့မဟုတ် ထုတ်လုပ်စဉ်က ပေးဆောင်ခဲ့သည့် ကုန်သွယ်လုပ်ငန်းခွန်ကို စည်းမျဉ်းများနှင့်အညီ ခုနှိမ်ရမည်-

စဉ်	ကုန်စည်အမျိုးအစား	အခွန်ရာခိုင်နှုန်း
(က)	ရေနံစိမ်း။	၅
(ခ)	သဘာဝဓာတ်ငွေ့။	၈
(ဂ)	ကျွန်း၊ သစ်မာ သစ်လုံးနှင့် အခြေခံအဆင့်သာ ခွဲစိတ်ထားသော သစ်ခွဲသားများ။	၅၀
(ဃ)	ကျောက်စိမ်း၊ ပတ္တမြား၊ နီလာ၊ မြ၊ စိန် နှင့် အခြား အဖိုးတန် ကျောက်မျက်ရတနာ အရိုင်းထည်များ။	၁၅
(င)	ကျောက်စိမ်း၊ ပတ္တမြား၊ နီလာ၊ မြ၊ စိန်နှင့် အခြား အဖိုးတန် ကျောက်မျက်ရတနာ အချောထည်များနှင့် လက်ဝတ်ရတနာများ။	၅
(စ)	လျှပ်စစ်ဓာတ်အား။	၈

ဆက်လက်ဖော်ပြပါမည်။

Miss Universe 2015 ပီယာအလိုဂျီဝက်ဇ်ဘာ့ချ်

အမေရိကန် လာ့စ်ဗီးဂတ်စ်မြို့တွင် ကျင်းပလျက်ရှိသော ၂၀၁၅ ခုနှစ် မယ်စကြာဝဠာပြိုင်ပွဲကြီး၏ နောက်ဆုံးအဆင့်ပြိုင်ပွဲကို ဒီဇင်ဘာ ၂၀ ရက် ညပိုင်းက ကျင်းပခဲ့ရာ ဖိလစ်ပိုင်အလှမယ် ပီယာအလိုဂျီဝက်ဇ်ဘာ့ချ်က Miss Universe 2015 သရဖူကို ပိုင်ဆိုင်ခွင့်ရခဲ့သည်။

ယင်းပြိုင်ပွဲတွင် ဖြစ်တောင့်ဖြစ်ခဲ အလွဲကြီးတစ်ခုလည်း ဖြစ်ခဲ့သေးသည်။ ဆုကြေညာပေးသူ စတိဗ်ဟာဗေးက ကိုလံဘီယာအလှမယ်အား Miss Universe အဖြစ် ကြေညာပေးခဲ့ပြီး ယင်းနောက်မှ ဆုစာအိတ်များဖောက်မိခြင်းဖြစ်ကြောင်းနှင့် အမှန်တကယ် Miss Universe အဖြစ် ရွေးချယ်ခံရသူမှာ ဖိလစ်ပိုင်အလှမယ်ဖြစ်ကြောင်း ပြန်ပြောင်းကြေညာပေးခဲ့သည်။

စတိဗ်ဟာဗေးက ပြိုင်ပွဲဝင် (၈၀) အနက် နောက်ဆုံးရွေးချယ်ခံရသူ သုံးဦးအတွက် ဆုများကို ကြေညာခဲ့ရာ၌ "Second Runner-Up"ဆုကို အမေရိကန်အလှမယ် အိုလီဗာ ဂျော်ဒန်ကရရှိကြောင်း ကြေညာခဲ့ပြီးနောက် "First Runner-Up"အတွက် ဆုစာအိတ်နှင့် "Miss Universe" အတွက် ဆုစာအိတ်ကိုများဖောက်ကာ ကိုလံဘီယာအလှမယ်အား Miss Universe အဖြစ် ကြေညာခဲ့သည်။ ထို့နောက်တွင်မှ စာအိတ်မှားကြောင်း သိသွားပြီး ကိုလံဘီယာအလှမယ်အား " First Runner-Up "အဖြစ်လည်းကောင်း၊ ဖိလစ်ပိုင်အလှမယ်အား Miss Universe အဖြစ်လည်းကောင်း ပြန်ပြောင်းကြေညာပေးခဲ့သည်။

ကိုလံဘီယာအလှမယ်အား Miss Universe အဖြစ် ကြေညာခဲ့ပြီးနောက်တွင် ယခင်နှစ် Miss Universe က သူ့အား Miss Universe သရဖူကို ဆောင်းပေးခဲ့သည်။ ဆုကြေညာသူက ဖိလစ်ပိုင်အလှမယ်အား Miss Universe အဖြစ် ပြန်ပြောင်းကြေညာခဲ့ချိန်တွင် ကိုလံဘီယာအလှမယ်ထံမှ သရဖူကို ဖြုတ်ကာ ဖိလစ်ပိုင်အလှမယ်ထံ ပြောင်းလဲဆောင်းပေးခဲ့ရသည်။

ယခုနှစ် မယ်စကြာဝဠာဆုရှင် ဖိလစ်ပိုင်အလှမယ်အား ယမန်နှစ်မယ်စကြာဝဠာက သရဖူဆောင်းပေးစဉ်။

ဖိလစ်ပိုင်အလှမယ်သည် ပြိုင်ပွဲတစ်လျှောက် ညနေခင်းဝတ်စုံ၊ ရေကူးဝတ်စုံ၊ အမျိုးသားဝတ်စုံပြိုင်ပွဲများတွင် ထိပ်တန်းစာရင်းတွင် ပါဝင်ခဲ့ပြီး သူ၏လှပသည့်ရုပ်ရည်နှင့် ပြေပြစ်လှသည့် ခန္ဓာကိုယ်အချိုးအစားတို့ကြောင့် ပြိုင်ပွဲဝင်များအကြား အထူးကျော်ကြားခဲ့သည်။

ထို့ပြင် နောက်ဆုံး ဆန်ခါတင်သုံးဦးကို မေးခဲ့သော မေးခွန်းကို ပြန်လည်ဖြေကြားခဲ့ရာတွင်လည်း သူ၏ ဉာဏ်ရည်ထက်မြက်မှုကို တွေ့မြင်နိုင်သည်။ "မင်းဟာ ဘာ့ကြောင့် ဒီနှစ်ရဲ့ မယ်စကြာဝဠာတစ်ဦး ဖြစ်လာသင့်တာလဲ"ဟူသော မေးခွန်းကို စက္ကန့်ခြောက်ဆယ်အတွင်း ပြန်လည်ဖြေကြားခဲ့ရာတွင် ဖိလစ်ပိုင်အလှမယ်က မယ်စကြာဝဠာအဖြစ် ဂုဏ်ပြုခံရခြင်းနောက်တွင် တာဝန်ဝတ္တရားများစွာပါလာကြောင်း၊ သူ့အနေဖြင့် မယ်စကြာဝဠာဆိုသည့် ဂုဏ်ပုဒ်ကို အသုံးပြုကာ လူငယ်ထုပေါ်တွင် လွှမ်းမိုးသွားနိုင်ရန် ကြိုးပမ်းသွားမည်ဖြစ်ကြောင်း၊ HIV ကဲ့သို့သော ရောဂါဆိုးများကို လူအများ ပိုမိုသတိပြုမိလာစေရန် ကြိုးပမ်းသွားလိုသည့် ဆန္ဒရှိနေကြောင်းနှင့် သူဟာ လှပတဲ့နှလုံးသားနဲ့ ယုံကြည်မှုအပြည့်ရှိသူတစ်ဦးဖြစ်သည်ကို ကမ္ဘာကြီးအား ပြသလိုကြောင်း ပြန်လည်ဖြေကြားခဲ့သည်။

ခင်ခင်သက်

"CNBLUE" မှ ရန်ဟွာ တရုတ်နိုင်ငံမှ ချီးမြှင့်သည့် "Voice of Elle" ဆုရရှိ

တောင်ကိုရီးယားနာမည်ကျော် အမျိုးသား ပေါ့ပ်တေးဂီတအဖွဲ့တစ်ဖွဲ့ဖြစ်သည့် "CNBLUE"မှ အဖွဲ့ဝင်တစ်ဦးဖြစ်သူ ရန်ဟွာသည် တရုတ်နိုင်ငံ ရှန်ဟိုင်းတွင် ဒီဇင်ဘာ ၁၈ ရက်က ကျင်းပခဲ့သော "2015 Elle Style Awards "ဆုပေးပွဲတွင် ယခုနှစ်အတွက် ပေးအပ်သော "Voice of Elle" ဆုကို ရရှိခဲ့ကြောင်း အောကေပေါ့ပ်ဒေ့ါကွန်းက ဖော်ပြခဲ့သည်။

ရန်ဟွာသည် အဆိုပါဆုပေးပွဲ၏ ကော်ဇောနီပေါ်လျှောက်လှမ်းခွင့်ရခဲ့သည့် တစ်ဦးတည်းသော တောင်ကိုရီးယားအနုပညာရှင်ဖြစ်သည်သာမက ယင်းဆုကို ရရှိခဲ့သည့် ပထမဦးဆုံးသော တောင်ကိုရီးယား အနုပညာရှင်လည်း ဖြစ်သည်။

အဆိုပါဆုပေးပွဲ၌ ရန်ဟွာက ဆုလက်ခံရယူခဲ့ပြီးနောက် အမှတ်တရစကားပြောကြားရာတွင် သူ့အားအားပေးကြသည့် တရုတ်နိုင်ငံမှ ပရိသတ်များနှင့် ဆုချီးမြှင့်ပေးသည့် "Elle"အား ကျေးဇူးတင်ရှိကြောင်း တရုတ်ဘာသာဖြင့် ပြောကြားခဲ့ကြောင်း သိရသည်။

အေးပြည့်

ရုပ်မြင်သံကြားအစီအစဉ်များ

[၂၂ - ၁၂ -၂၀၁၅ (အင်္ဂါနေ့)]

မြန်မာ့ရုပ်မြင်သံကြား News Channel

၆း၀၀ မင်းကွန်းဆရာတော်ကြီး၏ ပရိတ်တရားတော်
၇း၃၅ လူမှုစီးပွားမြင်ကွင်းများ
၈း၃၅ ပြန်လည်နိုးထလာမည့် သေမင်းတမန်ရထားလမ်း
၈း၄၅ မြို့တည်နန်းတည်ကေတုမတီ ၅၁၅နှစ်သို့ပင်တိုင်ခဲ့ပြီ
၁၀း၃၅ သိပ္ပံနှင့်နည်းပညာအစီအစဉ်
၁၁း၃၅ ပိုလီယိုကာကွယ်ဆေးသစ်
၁၂း၅၀ နိုင်ငံခြားဇာတ်လမ်းတွဲ "တောင်းတဲ့ဆု"(အပိုင်း-၅၁)
၁း၃၀ နိုင်ငံခြားဇာတ်လမ်းတွဲ "ကြယ်စင်ခတဲ့နှလုံးသား" (အပိုင်း-၃၁)
၂း၁၅ ဆိုကြမယ်၊ ပျော်ကြမယ်
၃း၃၅ လူမှုစီးပွားမြင်ကွင်းများ
၅း၁၅ ပလိပ်အင်းအတွင်းမှ ဆောင်းခိုငှက်များ
၅း၃၅ မြန်မာ့ငွေကြေးဈေးကွက် ဆိုင်ရာစကားဝိုင်း (ရန်ကုန်စတော့ပ်အိတ်ချိန်း အကြောင်းသိကောင်းစရာ) (အပိုင်း-၄)
၈း၀၀ ပြည်တွင်း သတင်း၊နိုင်ငံတကာသတင်း၊ မိုးလေဝသအခြေအနေ
၈း၃၅ မန္တလေးမြို့ စိတ္တရမဟာအိမ်ရာစီမံကိန်း
၉း၀၀ ပြည်တွင်းသတင်း -နိုင်ငံခြားဇာတ်လမ်းတွဲ "တောင်းတဲ့ဆု" (အပိုင်း-၅၂) -ပြည်သူ့နီတိ "အရှယ်သုံးပါး" (ဇာတ်သိမ်း)

မှတ်ချက်။ နာရီစဉ်တိုင်းတွင် ပြည်တွင်းသတင်းနှင့် နိုင်ငံတကာသတင်းများ ထုတ်လွှင့် ပေးပါသည်။

မြန်မာ့ရုပ်မြင်သံကြား Entertainment Channel

၆း၀၀ အဖွင့် -အလင်္ကာဝတ်ရည် မြန်မာမှု တေးဂီတဖျော်ဖြေခန်း (အပိုင်း-၉)
၆း၁၀ ပြည်သူ့နီတိ "သင်္ဂါရမြားချက်"
၆း၄၀ ကြယ်ပွင့်များရဲ့ရင်ခုန်သံ
၇း၀၀ နိုင်ငံခြားဇာတ်လမ်းတွဲ "မကြွေတဲ့နှင်းဆီ"(အပိုင်း-၂၃)
၇း၅၀ နိုင်ငံခြားဇာတ်လမ်းတွဲ "မင်္ဂလာပါဂင်ချီ" (အပိုင်း-၆၂)
၈း၃၅ ဟိုးတုန်းက. . . ရေဒီယို အသံလွှင့်ဇာတ်လမ်းများ "ဆောင်းမှာ ပွင့်သော မေတ္တာပန်း"(ထက်နေချမ်း၊ ထူးအောင်၊ စောမြတ်နိုး၊ အေသရီး)[ဒါရိုက်တာ-သီတာလင်း (Laurel Art Academy)]
၉း၃၀ မြန်မာနိုင်ငံတွင် အိမ်ရှင်အဖြစ်ကျင်းပခဲ့သည့် (၂၇)ကြိမ်မြောက်အရှေ့တောင်အာရှအားကစားပြိုင်ပွဲ ဖွင့်ပွဲ၊ ပိတ်ပွဲဖျော်ဖြေမှု အမှတ်တရအစီအစဉ်များ

တစ်နေ့(၆)နာရီစာ (၄)ကြိမ်ပြသပါမည်။

မြဝတီ

၆း၀၃ တရားတော်
၆း၁၅ မေတ္တာပို့
၆း၂၀ ဓမ္မပူဇာတေး
၆း၂၅ ကိုယ်လက်လှုပ်ရှားအားကစား
၆း၃၅ မျိုးချစ်တပ်မတော်
၆း၄၅ မှတ်တမ်း
၆း၅၅ မြန်မာသံစဉ်ချိုနားဝင်
၇း၁၀ အမျိုးသားရေးတေးကဗျာ
၈း၀၀ မြဝတီရုပ်မြင်သံကြားသတင်း
၈း၁၀ စိုက်ပျိုးသုတ
၈း၂၅ မြတ်နိုးစရာရိုးရာလက်မှုပညာ
၈း၃၅ ခရီးလည်းသွားစကားလည်းဆို
၈း၄၅ မြဝတီနေ့စဉ်သတင်း
၉း၀၀ တည်ဆောက်ပြုပြင် မြို့တော်တစ်ခွင်
၄း၂၅ အလွမ်းတေးပန်းချီချစ်သူဆီ
၄း၃၅ အင်္ဂလိပ်စာသုတ
၄း၄၅ မြန်မာသံစဉ်ချိုနားဝင်
၅း၀၀ သာယာသီကြွေး ခေတ်ဆန်းတေး
၅း၃၅ ရသစုံလင်ရုပ်မြင်ဇာတ်လမ်း - ဂန္ထဝင်မြောက်အမုန်း အပိုင်း(၈၃)
၆း၁၀ Let's Go
၆း၃၅ Dream Team
၇း၀၀ ရသစုံလင်ရုပ်မြင်ဇာတ်လမ်း - ရင်နှစ်သည်းခြာချစ်လိပ်ပြာ အပိုင်း(၅၀)
-မြဝတီရုပ်မြင်သံကြားသတင်း
-အမျိုးသားရေးတေးကဗျာ
-နိုင်ငံတကာသတင်း
-မိုးလေဝသသတင်း
-VOA အင်္ဂလိပ်စာသင်ခန်းစာ
-ဟာသရုပ်စုံ
-ယနေ့ညအတွက် မြဝတီ၏ တေးလက်ဆောင်
-ရသစုံလင်ရုပ်မြင်ဇာတ်လမ်း - ဘဝသစ်ရဲ့လင်းရောင်စဉ် အပိုင်း(၁၃)
-မြဝတီရုပ်မြင်သံကြားသတင်း

ဦးဇော်မြင့် B.A (Korean) Y.U.F.L

ကိုယ်တိုင်ဦးစီးသင်ကြားသော

"ကိုရီးယားဘာသာ" အထူးသီးသန့်သင်တန်းကျောင်း

E.P.S TOPIK ဖြေဆိုမည့်သူများအတွက် အခြေခံတန်းခွဲသစ်ကို (၂-၁-၂၀၁၆)တွင် ဖွင့်လှစ်ပါမည်။
လစဉ်တန်းခွဲသစ်များရှိပါသည်။

အမှတ်(၆၈)၊အခန်း(A4)၊ ၄လွှာ၊ (၂)ရပ်ကွက်၊
ရန်ကုန်-အင်းစိန်လမ်းမ၊ စံရိပ်ငြိမ်မှတ်တိုင်ရှေ့၊
ကမာရွတ်မြို့နယ်၊ ရန်ကုန်မြို့။
ဖုန်း-၀၉ ၅၁၀၁၁၂၅၊ ၀၉ ၅၁၇၈၇၀၅၊၀၉-၄၃၀၉၇၅၁၇

ကန့်ကွက်နိုင်ကြောင်းကြော်ငြာ

ဒေါပုံမြို့နယ်၊ မြေတိုင်းရပ်ကွက်အမှတ်-၁၃၊ မြေကွက်အမှတ်၂/၃၀၁၊ မြေကွက်တည်နေရာအမှတ်-(၂၈၄)၊ အောင်ရတနာလမ်း၊ ဇေယျာသီရိရပ်ကွက်၊ ဒေါပုံမြို့နယ်၊ (ဦးတင်မြင့်)[၁၂/ဒပန(နိုင်)၀၀၃၅၈၇]အမည်ပေါက် နှစ်(၆၀)ဂရန်မြေအား ဦးတင်မြင့်(ဖခင်)နှင့် ဒေါ်သောင်းမြင့်(မိခင်)တို့ ကွယ်လွန်သဖြင့် ဒေါ်သင်းသင်းဆွေ[၁၂/ဒပန(နိုင်)၀၀၄၇၉၉]၊ ဦးအောင်မျိုးဇော်[၁၂/ဒပန(နိုင်)၀၃၆၄၅၂]၊ ဦးကျော်သူရ[၁၂/ဒပန(နိုင်)၀၃၆၄၅၃]တို့မှ သားသမီးများတော်စပ်ကြောင်း ကျမ်းကျိန်လွှာနှင့် ဦးတင်မြင့်နှင့် ဒေါ်သောင်းမြင့်တို့ ကွယ်လွန်ကြောင်း ဒါးပိန်မြို့နယ်၊ တိုက်နယ်ဆေးရုံ၏ထောက်ခံချက်၊ လှည်းကူးမြို့နယ်၊ ဒါးပိန်တောင်ကျေးရွာအုပ်စုအုပ်ချုပ်ရေးမှူးရုံးနှင့် လှည်းကူးမြို့နယ်၊ အထွေထွေအုပ်ချုပ်ရေးဦးစီးဌာနတို့၏ ထောက်ခံချက်များတင်ပြ၍ လျှောက်ထားသူဒေါ်သင်းသင်းဆွေ+၂၊ (ကိုယ်စား GP၆၄၇၁/၁၅/၉-၆-၂၀၁၅ရရှိသူ ဒေါ်နီလာ[၁၂/ဒပန(နိုင်)၀၀၃၇၅၇]မှ ပိုင်ဆိုင်ကြောင်းနှင့် အရောင်းအဝယ်စာချုပ်ရန်မြေပုံကူး လျှောက်ထားလာရာ တရားဝင်ခိုင်လုံသောအထောက်အထားများဖြင့် ဤကြော်ငြာပါသည့်နေ့မှစ၍ (၇)ရက်အတွင်း ကန့်ကွက်နိုင်ပါကြောင်းနှင့် ကန့်ကွက်မှုမရှိပါက လုပ်ထုံးလုပ်နည်းအတိုင်း ဆက်လက်ဆောင်ရွက်ပေးမည်ဖြစ်ပါကြောင်း အသိပေးကြေညာအပ်ပါသည်။

မြို့ပြစီမံကိန်းနှင့်မြေစီမံခန့်ခွဲမှုဌာန
ရန်ကုန်မြို့တော်စည်ပင်သာယာရေးကော်မတီ

ရွှေထူးလွှင် ကျိုက်ထီးရိုး၊ချောင်းသာ၊စားတည်းငြိမ်း -၂၅၀၀၀ိ/-
ကဒေလး၊ တမူး၊ မိုးလေး ၊ရိုဒ်ရေကာန်၊ ဟားခါး(၉)ရက်
(ပုဂံ၊ပုပ္ပါး)(စွယ်တော်လေးဆူ(၄)ရက်ခရီး)၊ တောင်ကြီး၊အင်းလေး၊ပင်းတယ(၄)ရက်၊(လျှိုင်ကော်(၅)ရက်) (မန္တလေး၊ ကျောက်စိမ်းဘုရား၊မြင်ဦး၊လွင်၊မုံရွာ(၅)ရက်)၊ မိုးကုတ်ပါ(၇)ရက်၊အားလုံးပါ (၁၀၊၁၂)ရက်) (ရခိုင်၊ မြောက်ဦး၊ စစ်တွေ၊ ငပလီ)(ထားဝယ်ရှင် ...)(ကန်ဘုနာပုရီ)(...) (ကျိုက်ထီးရိုး ကျိုက္ခမီ ...)
အမှတ်(၄၄၄/၁)၊မြေညီထပ်၊ရွှေဘုံသာလမ်း။ Ph:09 450044494,09450044496, 377921

အမျိုးသားစာပေဆုရ
မောင်မောင်ထွန်းအောင် (ကျန်းမာရေး)၏
၂၉ အုပ်မြောက် စာအုပ်သစ်
မိုးပြိုည
နှင့် ပဂ္ဂစင်းဝတ္ထုများ
ထွက်ပြီ
ဟိန်းထက်စာပေ
အမှတ်(၂၅၁) ဒုတိယထပ်(ဝဲ)၊ကျောက်တံတားမြို့နယ်၊ရန်ကုန်မြို့။ဖုန်း-၀၁-၃၈၂၄၄၅၊ ၀၉၅၄၀၄၈၃၇

ယူရို ၂၀၁၆ အုပ်စုများ မိတ်ဆက်

ဖီဖာရဲ့ ကမ္ဘာ့အဆင့်သတ်မှတ်ချက်မှာ အဆင့်(၁)မှာ ရပ်တည်နေတဲ့ ဘယ်လ်ဂျီယံ၊ ယူရိုပြိုင်ပွဲတွေမှာ အောင်မြင်မှုရရှိခဲ့တဲ့ မှတ်တမ်းတွေရှိထားတဲ့ အီတလီတို့ပါဝင်နေတဲ့ အုပ်စု(E)ကလည်း ပရိသတ်ကို ဖမ်းစားနိုင်စွမ်းရှိမယ့် အုပ်စုပဲဖြစ်တယ်။ အဲဒီအုပ်စုမှာ အိုင်ယာလန်နဲ့ ဆွီဒင်တို့လည်း တစ်အုပ်စုတည်းကျရောက်ခဲ့တာမို့ အုပ်စုအဆင့်မှာပဲ နောက်တစ်ဆင့်တက်လှမ်းဖို့အတွက် အကြိတ်အနယ်ကစားရမယ့် အနေအထားမှာရှိနေပါတယ်။

အုပ်စု(E)

ဘယ်လ်ဂျီယံ။ ။ဖီဖာရဲ့ ကမ္ဘာ့အဆင့်(၁)မှာ ရှိနေတဲ့ ဘယ်လ်ဂျီယံဟာ ဖိအားတွေနဲ့အတူ အိမ်နီးချင်းပြင်သစ်နိုင်ငံမှာကျင်းပမယ့် ယူရို ၂၀၁၆ ပြိုင်ပွဲဝင်ခွင့်ရရှိလာခဲ့တဲ့အသင်းပါ။ ယူရိုပြိုင်ပွဲကို ၁၃ နှစ်ကြာမှ ပြန်လည်ဝင်ခွင့်ရရှိခဲ့တာဖြစ်ပေမယ့် ၂၀၁၄ ကမ္ဘာ့ဖလားမှာတော့ ကွာတားဖိုင်နယ်အထိတက်ခဲ့ပါတယ်။ ဒါပေမယ့် အာဂျင်တီးနားကို တစ်ဂိုး-ဂိုးမရှိနဲ့ ရှုံးခဲ့ပါတယ်။ ဟာဇက်၊ ဒီဘရူနီတို့လို ကစားသမားကောင်းတွေရှိပြီး တစ်ဦးချင်းစွမ်းဆောင်ရည်မြင့်မားကြပါတယ်။

ဘယ်လ်ဂျီယံဟာ ၂၀၀၂ မှာ ယူရိုဝင်ခွင့်တစ်ကြိမ်ရရှိခဲ့ပေမယ့် အုပ်စုအဆင့်မှာပဲ ထွက်လိုက်ရတယ်။ ၁၉၈၀ မှာ ဒုတိယ၊ ၁၉၇၂ မှာ တတိယရရှိခဲ့တယ်။ အဓိကကစားသမားတွေကတော့ ဟာဇက်နဲ့ ဒီဘရူနီဖြစ်ပြီး ဒီဘရူနီဟာ ၂၀၁၀ မှာ နိုင်ငံလက်ရွေးစင်အသင်းမှာ စတင်ကစားခဲ့တာပါ။ ဘယ်လ်ဂျီယံမှာ အယ်လ်ဒါဝီး၊ ချက်ဒ်လီ၊ ဗာတွန်ဂန်၊ ကော်တွိုက်၊ ဟာဇက်၊ ဒီဘရူနီ၊ ကွန်ပနီ၊ ဖယ်လိုင်နီ၊ လူကာကူ၊ ဘန်တီကီ၊ မစ်ဂ်နိုလက်၊ အိုရီဂီတို့လို ကစားသမားကောင်းတွေရှိနေပါတယ်။ နည်းပြ ဝဲလ်မို့စ်ကလည်း ဘယ်လ်ဂျီယံမှာ ကစားသမားအဖြစ် ကမ္ဘာ့ဖလားလေးကြိမ်ပါဝင်ကစားပေးခဲ့သလို နည်းပြဖြစ်လာချိန်မှာလည်း ၂၀၁၄ ကမ္ဘာ့ဖလားမှာ ကွာတားထိတက်အောင် စွမ်းဆောင်နိုင်ခဲ့တာမို့ ဘယ်လ်ဂျီယံအတွက် နောက်တစ်ဆင့်တက်ဖို့ အခွင့်အရေးရနိုင်မယ့် အနေအထားပါ။

အီတလီ။ ။အီတလီဟာ နည်းပြအန်တိုနီယိုကွန်တီလက်ထက်မှာ ၃-၅-၂၊ ၄-၄-၂ စတဲ့ ကစားကွက်တွေကို အလှည့်ကျအသုံးပြုလာခဲ့ပြီး အောင်မြင်မှုလည်း ရရှိထားတဲ့အသင်းပါ။ ခြေစစ်ပွဲမှာ ရှုံးပွဲမရှိစံချိန်နဲ့ ခြေစစ်ပွဲအောင်ခဲ့တာပါ။ အီတလီဟာ ၁၉၆၈ ခုနှစ်က ယူရိုပြိုင်ပွဲကို အိမ်ရှင်အဖြစ်လက်ခံကျင်းပစဉ်မှာ ဖလားရယူနိုင်ခဲ့တဲ့အသင်းလည်းဖြစ်သလို ၂၀၀၀ နဲ့ ၂၀၁၂ မှာ ဗိုလ်လုပွဲအထိ တက်နိုင်ခဲ့တယ်။ ၁၉၉၆ နဲ့ ၂၀၀၄ မှာတော့ အုပ်စုအဆင့်ကိုပင် မကျော်နိုင်ခဲ့ဘူး။ချီလီနီ၊ ဒါမီယန်၊ အီရှာရာဝီ၊ မာချီစီယို၊ ပယ်လီ၊ မွန်တိုလီဗိုတို့လို တစ်ဦးချင်းစွမ်းဆောင်ရည်မြင့်မားတဲ့ ကစားသမားတွေက အီတလီကို နောက်တစ်ဆင့်တက်ဖို့ ဆွဲခေါ်သွားမှာပါ။

နည်းပြပိုင်းမှာဆိုရင် ကွန်တီဟာ ဂျူဗင်တပ်အသင်းကို စီးရီးအေမှာ လွှမ်းမိုးနိုင်တဲ့ အသင်းတစ်သင်းအဖြစ် ပြောင်းလဲပေးနိုင်ခဲ့သလို စီးရီးအေဖလားကို သုံးနှစ်ဆက်ရယူပေးခဲ့တယ်။ ကွန်တီဟာ ၂၀၁၄ ကမ္ဘာ့ဖလားမှာ ရလဒ်ပိုင်းမကောင်းခဲ့တဲ့ ပရန်ဒယ်လီနေရာမှာ အစားထိုးခန့်အပ်ခဲ့သည့် နည်းပြဖြစ်ပြီး နိုင်ငံလက်ရွေးစင်အသင်းအတွက် နည်းပြကွန်တီဘယ်လောက်စွမ်းဆောင်ပေးနိုင်မလဲဆိုတာ အခုယူရိုပြိုင်ပွဲမှာ စောင့်ကြည့်ရဦးမှာပါ။

အိုင်ယာလန်။ ။အိုင်ယာလန်ဟာ ဂျာမနီ၊ ဘော့စနီးယားတို့လို အသင်းတွေထက်တောင် နည်းစနစ်ပိုင်းမှာကောင်းမွန်မှုရှိတယ်။ အဲဒါကြောင့် အခုယူရို ၂၀၁၆ ပြိုင်ပွဲမှာ နောက်တစ်ဆင့်တက်ဖို့ တစ်ထစ်ချမျှော်လင့်ထားတဲ့အသင်းလည်းဖြစ်တယ်။ ၁၂ ပွဲမှာ ပေးဂိုးရှစ်ဂိုးပဲရှိတဲ့အသင်းလည်းဖြစ်တယ်။ ဒါပေမယ့် ၁၉၈၈ နဲ့ ၂၀၁၂ တို့မှာ ကစားခဲ့တဲ့ ယူရိုပြိုင်ပွဲတွေမှာတော့ အုပ်စုအဆင့်ကိုမကျော်နိုင်ခဲ့ဘူး။ ယူရို ၂၀၁၂ မှာဆိုရင် သုံးပွဲကစားတာ သုံးပွဲလုံးရှုံးခဲ့တယ်။

အိုင်ယာလန်အတွက် အဓိကကစားသမားကတော့ ဂျွန်ဝေါ်တာဖြစ်တယ်။ အိုင်ယာလန် ခြေစစ်ပွဲအောင်ခဲ့တာဟာ ဂျွန်ဝေါ်တာရဲ့ သွင်းဂိုးတွေကြောင့်လို့ ပြောရင်မမှားဘူး။ ဘော့စနီးယားနဲ့ ပွဲမှာ နှစ်ဂိုးသွင်းနိုင်ခဲ့သလို ခြေစစ်ပွဲအဆင့်မှာ အသင်းအတွက် ငါးဂိုးသွင်းယူပေးနိုင်ခဲ့တဲ့ တိုက်စစ်မှူးလည်းဖြစ်တယ်။ ကိုးလ်မန်း၊ ဂစ်ဆင်၊ မက်ကာသီ၊ ရှိန်းလောင်း၊ အိုရှီးယား၊ ဝီဆင်တို့လို ကစားသမားကောင်းတွေရှိလို့ နည်းပြမာတင်အိုနေးလ်ကတော့ နောက်တစ်ဆင့်တက်ဖို့ မျှော်လင့်ထားတယ်။

ဆွီဒင်။ ။ဆွီဒင်အသင်းမှာဆိုရင် ပီအက်စ်ဂျီမှာကစားနေတဲ့ တိုက်စစ်မှူး အီဘရာဟီမိုဗစ်ချ်က စွမ်းဆောင်ရည်အမြင့်ဆုံးကစားသမားပါ။ ဆွီဒင်အသင်းဟာ အတွေ့အကြုံရင့်ကျက်တဲ့ အသင်းတစ်သင်းပါ။ ဒါပေမယ့် ယူရို ၂၀၁၆ ခြေစစ်ပွဲမှာ တိုက်ရိုက်ခြေစစ်ပွဲမအောင်ခဲ့ဘူး။ Play Off ကစားပြီးမှ တက်လာခဲ့တာဖြစ်တယ်။ ဆွီဒင်ဟာ ယူရိုပြိုင်ပွဲမှာ ခြောက်ကြိမ်ဝင်ခွင့်ရခဲ့ပြီး ငါးကြိမ်က ဆက်တိုက်ဝင်ခွင့်ရရှိထားတာဖြစ်တယ်။

ဆွီဒင်အသင်းအတွက် အဓိကကစားသမားကတော့ အီဘရာဟီမိုဗစ်ချ်ဖြစ်ပြီး Play Off ကစားခဲ့ရတဲ့ပွဲစဉ်မှာ သွင်းယူခဲ့တဲ့ သွင်းဂိုးတွေအပါအဝင် ခြေစစ်ပွဲအဆင့်မှာ ၁၁ ဂိုးအထိသွင်းယူနိုင်ခဲ့တယ်။ နည်းပြ အဲရစ်ဟမ်ရန်ဟာ ၂၀၁၀ ခုနှစ်ကတည်း ဆွီဒင်အသင်းကို တာဝန်ယူကိုင်တွယ်ခဲ့တာဖြစ်ပြီး ခြေစစ်ပွဲမှာ Play Off ကစားပြီးမှ တက်လာတာဖြစ်လို့ နောက်တစ်ဆင့်တက်နိုင်ပါ့မလားဆိုတာကတော့ ခန့်မှန်းရခက်ပါတယ်။ **(နိုင်လင်းကြည်)**

မန်ယူလျာထားတဲ့နည်းပြသုံးဦး သို့မဟုတ် မော်ရင်ဟို၊ ဂွါဒီယိုလာနဲ့ ရိုင်ယန်ဂစ်

မန်ယူအသင်းဟာ နောက်ဆုံးခြောက်ပွဲမှာ နိုင်ပွဲတစ်ပွဲမျှ မရရှိခဲ့လို့ နည်းပြဗန်ဟားလ်အပေါ် ဖိအားများတိုးလာခဲ့ပြီး နည်းပြဗန်ဟားလ်ကို ထုတ်ပယ်ကာ နည်းပြသစ်ထပ်မံခေါ်ယူဖို့ စီစဉ်လျက်ရှိနေပါတယ်။ မန်ယူအသင်းအနေနဲ့ နည်းပြအသစ်ခန့်အပ်ဖို့ လျာထားသူတွေကတော့ မော်ရင်ဟို၊ ဂွါဒီယိုလာနဲ့ ဂစ်တို့ပဲဖြစ်ပါတယ်။

မော်ရင်ဟိုဟာ ချယ်လ်ဆီးအသင်းက ထုတ်ပယ်ခံခဲ့ရပြီးတဲ့နောက်မှာ မန်ယူအသင်းနည်းပြအဖြစ် ကိုင်တွယ်ဖို့ မျှော်လင့်ထားတဲ့ နည်းပြတစ်ဦးပါ။ ချယ်လ်ဆီးအသင်းက ထုတ်ပယ်လိုက်စဉ်မှာပဲ အခြားကလပ်အသင်းတစ်ခုမှာ ချက်ချင်းဆိုသလို တာဝန်ယူကိုင်တွယ်ဖို့ စီစဉ်နေတာပါ။ မော်ရင်ဟိုဟာ ဘောလုံးလောက သမိုင်းကြောင်းတစ်လျှောက်မှာ အောင်မြင်မှုအရှိဆုံးနည်းပြတွေထဲက တစ်ဦးဖြစ်ပါတယ်။ ပေါ်တိုအသင်းနဲ့ အင်တာမီလန်အသင်းတို့မှာ တာဝန်ယူကိုင်တွယ်ခဲ့စဉ်ရယူပေးခဲ့တဲ့ ချန်ပီယံလိဂ်ဖလားတွေအပါအဝင် သူ့ရဲ့နည်းပြဘဝမှာ ကလပ်အသင်းတိုင်းနီးပါးမှာ ဆုဖလားတွေ ရယူပေးခဲ့ပါတယ်။ မော်ရင်ဟိုဟာ ပေါ်တူဂီ၊ အင်္ဂလန်၊ အီတလီနဲ့ စပိန်တို့မှာ မတူညီတဲ့ အသင်းအသီးသီးကို တာဝန်ယူကိုင်တွယ်ခဲ့ပါတယ်။ ဘင်ဖီကာ၊ ပေါ်တို၊ အင်တာမီလန်၊ ရီးယဲလ်မက်ဒရစ်တို့အပြင် ချယ်လ်ဆီးအသင်းကို နှစ်ကြိမ်တိုင်တိုင်ကိုင်တွယ်ခဲ့စဉ်မှာ ပွဲပေါင်း ၇၆၅ ပွဲအထိ တာဝန်ယူကိုင်တွယ်ခဲ့သူပါ။ အဲဒီလို ကိုင်တွယ်ခဲ့စဉ်မှာ ၅၀၅ ပွဲနိုင်ပွဲရယူပေးနိုင်ခဲ့ပြီး သရေပွဲ ၁၅၄ ပွဲရှိခဲ့ပါတယ်။ ၁၀၆ ပွဲကတော့ ရှုံးပွဲကြုံခဲ့ပါတယ်။

ဂွါဒီယိုလာဟာ ရာသီကုန်မှာ ဘိုင်ယန်မြူးနစ်နည်းပြဘဝကနေ အပြီးအပိုင်လမ်းခွဲမယ်လို့ အတိအလင်းပြောကြားပြီးပါပြီ။ ဒါ့အပြင် ပရီမီယာလိဂ်ကို ပြောင်းပြီးကိုင်တွယ်ဖို့ တာစူနေတာကြောင့် မန်ယူက မျှော်လင့်ထားတာပါ။ ဂွါဒီယိုလာဟာ ကစားသမားဘဝမှာရော နည်းပြဘဝမှာပါ စွမ်းဆောင်ရည်ကောင်းတွေ ရှိခဲ့ပါတယ်။ ဗန်ဟားလ်နဲ့ မော်ရင်ဟိုတို့လို နည်းပြမျိုးမဟုတ်ဘဲ ဘာစီလိုနာအသင်းကိုတောင် အသင်းကောင်းတစ်သင်းဖြစ်အောင် ဖန်တီးပေးခဲ့သူပါ။ မန်ယူအသင်းကတော့ ဖာဂူဆန်ထွက်သွားပြီးနောက် ရလဒ်ပိုင်းယိမ်းယိုင်သွားခဲ့ရပါတယ်။ ဂွါဒီယိုလာကို ကမ္ဘာ့ကလပ်အသင်းအတော်များများက ခေါ်ယူဖို့ ဆန္ဒရှိနေခဲ့သူပါ။ ဘာစီလိုနာနဲ့ ဘိုင်ယန်မြူးနစ်မှာ နည်းပြအဖြစ် တာဝန်ယူခဲ့ပြီး ဆုဖလားပေါင်း ၂၀ အထိရယူပေးနိုင်ခဲ့ပါတယ်။ နည်းပြဘဝမှာ ၃၇၅ ပွဲကိုင်တွယ်ခဲ့ပြီး ၂၇၅ ပွဲအနိုင်ရရှိအောင် စွမ်းဆောင်ပေးခဲ့ပါတယ်။ ၆၁ ပွဲကတော့ သရေပွဲဖြစ်ခဲ့ပြီး ၃၉ ပွဲကတော့ ရှုံးပွဲကြုံခဲ့ပါတယ်။

ရိုင်ယန်ဂစ်ဟာ မန်ယူကစားသမားအဖြစ် အချိန်အတော်ကြာကစားခဲ့သူဖြစ်တယ်။ ကစားသမားဘဝတစ်လျှောက်လုံးလည်း မန်ယူမှာပဲ ကစားခဲ့တာပါ။ နည်းပြအတွေ့အကြုံတော့ ရင့်ကျက်မှုမရှိသေးပါဘူး။ ဗန်ဟားလ်လက်ထက်မှာတော့ လက်ထောက်နည်းပြအဖြစ်နဲ့ မန်ယူအသင်းကို တွဲဖက်တာဝန်ယူကိုင်တွယ်ခဲ့ပါတယ်။ မန်ယူအသင်းရဲ့ ဂန္ထဝင်နည်းပြတစ်ဦးအဖြစ် နာမည်ရခဲ့တဲ့ ဖာဂူဆန်လက်ထက်မှာ နည်းပြအတွေ့အကြုံကောင်းတွေ အကောင်းဆုံးလေ့လာထားခဲ့သူတစ်ဦးလည်းဖြစ်တယ်။ မိုယက်ထွက်သွားပြီးချိန်မှာ မန်ယူအသင်းရဲ့ ယာယီနည်းပြအဖြစ် တာဝန်ယူခဲ့ပါသေးတယ်။ အကယ်၍ အခုမန်ယူအသင်းက ခန့်အပ်မယ်ဆိုရင်တော့ သူ့ရဲ့ပထမဆုံးနည်းပြဘဝစတင်ခြင်းလည်းဖြစ်ပါတယ်။ မန်ယူအသင်းရဲ့ ခေတ္တနည်းပြအဖြစ် လေးပွဲကိုင်တွယ်ခဲ့ပြီး နှစ်ပွဲနိုင်၊ တစ်ပွဲသရေနဲ့ တစ်ပွဲရှုံးရလဒ်ထွက်ပေါ်ခဲ့ပါတယ်။ လက်ရှိမန်ယူအသင်းက အထက်ပါ သုံးဦးကိုနည်းပြအဖြစ် လျာထားသော်လည်း နည်းပြဗန်ဟားလ်ထွက်ခွာသွားပါက မန်ယူအသင်းရဲ့ နည်းပြသစ်ဘယ်သူဖြစ်လာမလဲဆိုတာ စောင့်ကြည့်ရဦးမှာပါ။

(ငွေကြယ်)

STRATEGY FIRST INSTITUTE

ICM
Single Subject Diploma in
Project
Management

#8, Ground Floor, Panchan Tower, Myaynigone, Sanchaung Township, Yangon.
CALL NOW: (09) 250 7171 66 ~ 68

ပဲစင်းငုံများတင်ဆောင်လာသောယာဉ် တိမ်းမှောက် နှစ်ဦးသေဆုံးပြီး ကျန်ခရီးသည်များ ဒဏ်ရာရရှိ

အောင်လံ ဒီဇင်ဘာ ၂၁

အောင်လံမြို့နယ် အောင်လံ- တောင်တွင်းကြီးကားလမ်းတွင် ဒီဇင်ဘာ၂၀ ရက်က ပဲစင်းငုံများ တင်ဆောင်လာသော ကုန်တင်ယာဉ်တိမ်းမှောက်၍ နှစ်ဦးသေဆုံးပြီး ကျန်ခရီးသည်များ ဒဏ်ရာများ ရရှိခဲ့ကြောင်း အောင်လံမြို့နယ် ရဲတပ်ဖွဲ့မှူးရုံးမှ သိရသည်။

ဖြစ်စဉ်မှာ ဒီဇင်ဘာ ၂၀ ရက် နံနက် ၉ နာရီ ၁၅ မိနစ်ခန့်က လှေ့ဝန်းကျေးရွာဘက်မှ အောင်လံဘက်သို့ ဆင်ပေါင်ဝဲမြို့နယ် လှေ့ဝန်းကျေးရွာနေ ဇော်လင်းမောင်းနှင်သည့် ၆/---- ISUZU ခြောက်ဘီးယာဉ်သည် ပဲစင်းငုံအိတ် ၄၀ နှင့် ခရီးသည် ၃၄ ဦး တင်ဆောင်မောင်းနှင်လာစဉ် အောင်လံ-တောင်တွင်းကြီးကားလမ်း မိုင်တိုင်အမှတ် (၂၄၃/၇)နှင့် (၂၄၄/၀)အကြား ဝွေးချိုကျေးရွာအနီးတွင် အရှိန်လွန်ပြီး တိမ်းမှောက်ခဲ့သည်။

ယာဉ်တိမ်းမှောက်မှုကြောင့် ယာဉ်ပေါ်ပါ လှေ့ဝန်းကျေးရွာနေသူများ ဖြစ်ကြသော မသန်းမာနှင့် ကိုခင်ဇော်တို့ နှစ်ဦးမှာ သေဆုံးပြီး ယာဉ်မောင်းအပါအဝင် လှေ့ဝန်းကျေးရွာနေ အမျိုးသား ၁၅ ဦး၊ အမျိုးသမီး ၁၈ ဦးတို့တွင် ဒဏ်ရာများအသီးသီး ရရှိခဲ့ကြောင်း သိရသည်။

ဖြစ်စဉ်နှင့် ပတ်သက်၍ ယာဉ်မောင်းအား ဆင်ပေါင်ဝဲမြို့နယ် ကိုးပင်နယ်မြေရဲစခန်းက အမှုဖွင့်အရေးယူထားကြောင်း သိရသည်။

(ကျော်ဇေယျ)

ဘုရားကြီးမြို့နယ်တွင် ပိတောက်သစ်ခွဲသားများ သိမ်းဆည်းရမိ

ဘုရားကြီး ဒီဇင်ဘာ ၂၁

ဘုရားကြီးမြို့ ဘိနယ်တောအုပ်ကြီး ဦးမြင့်ဇော်၊ ဘုရားကြီးမြို့ ရဲစခန်းမှူးစခန်းမှူး ရဲအုပ်ချစ်ကြည်နှင့် ရဲတပ်ဖွဲ့ဝင်များသည် သတင်းအရ ဒီဇင်ဘာ ၁၉ ရက် နံနက် ၄ နာရီခွဲခန့်က ဘုရားကြီးမြို့မှ မော်လမြိုင်မြို့ဘက်သို့သွားသည့်ကားလမ်း ရွှေသံလွင်တိုးဂိတ်အနီး၌ ရှာဖွေရာ NISSAN ၁၂ဘီးတပ်ယာဉ်အား တွေ့ရှိပြီး စစ်ဆေးရာ ယာဉ်မောင်းနှင့် ယာဉ်နောက်လိုက်တို့မှာ တိမ်းရှောင်သွားပြီး ယာဉ်ပေါ်တွင် ပိတောက်ခွဲသားဆိုဒ်စုံ တင်ဆောင်လာသည်ကို တွေ့ရှိရသဖြင့် ဆက်လက်ရှာဖွေခဲ့သည်။

ထိုသို့ရှာဖွေရာ ပိတောက်ခွဲသားဆိုဒ်စုံ ၃၇ချောင်း (၇ ဒသမ ၀၀၃၆ တန်)၊ အုတ်တွင်းမြို့နေ ဦးဝင်းမောင်၏ ယာဉ်မောင်းလိုင်စင်တစ်ခု၊ မှတ်ပုံတင်မိတ္တူတစ်ခု၊ မော်တော်ယာဉ်နံပါတ်ပြား မျိုးစုံ ၁၄ ခုတို့အား တွေ့ရှိရပြီး ပိတောက်သစ်ခွဲသားများနှင့် ပတ်သက်သော အထောက်အထား တစ်စုံတစ်ရာ မတွေ့ရှိရသဖြင့် ဘုရားကြီးနယ်မြေရဲစခန်းက အမှုဖွင့်စစ်ဆေးလျက်ရှိကြောင်း သိရသည်။

သီဟရာဇာ(ဘုရားကြီး)

အောင်မြေသာစံမြို့နယ်တွင် စိတ်ကြွရူးသွပ်ဆေးပြားများ သိမ်းဆည်းရမိ

နေပြည်တော် ဒီဇင်ဘာ ၂၁

မူးယစ်တပ်ဖွဲ့စု(၁၇) မန္တလေး(မြောက်ပိုင်း)မှ တပ်ဖွဲ့ဝင်များပါဝင်သော ပူးပေါင်းအဖွဲ့သည် ဒီဇင်ဘာ ၁၈ ရက်က အောင်မြေသာစံမြို့နယ် သီရိမာလာ(အနောက်)ရပ်ကွက် အကွက်(၂၂၀) သီရိမာလာပန်းဈေးရှိ လက်ဖက်ရည်ဆိုင်အတွင်း သိန်းသန်းအောင်(ခ)အောင်လေးနှင့် လှမြင့်(ခ)ကျီးကန်းတို့ နှစ်ဦးအား ရှာဖွေရာ စိတ်ကြွရူးသွပ်ဆေးပြား ၃၈၅ ပြား သိမ်းဆည်းရမိသဖြင့် ၎င်းတို့အား မူးယစ်ဆေးဝါးနှင့် စိတ်ကိုပြောင်းလဲစေသော ဆေးဝါးများဆိုင်ရာဥပဒေအရ အရေးယူထားကြောင်း သိရသည်။

(ကြေးမုံ)

ပုလဲမြို့နယ်တွင် သစ်မျိုးစုံ ခုနစ်တန်ကျော် ပိုင်ရှင်မဲ့ သိမ်းဆည်းရမိ

ပုလဲ ဒီဇင်ဘာ ၂၁

စစ်ကိုင်းတိုင်းဒေသကြီး ယင်းမာပင်ခရိုင် ပုလဲမြို့နယ် သစ်တောဦးစီးဌာနသည် မြန်မာနိုင်ငံရဲတပ်ဖွဲ့နှင့် ပူးပေါင်း၍ တရားမဝင်သစ်များ ခိုးယူခြင်း၊ ခုတ်လှဲခြင်း၊ သယ်ဆောင်ခြင်းများကို စီမံချက်ချပြီး စစ်ကြောင်းအသွင်ဖြင့် ကာကွယ်ဖမ်းဆီးလျက်ရှိရာ ဒီဇင်ဘာ ၁၅၊ ၁၆ နှင့် ၁၇ ရက် တို့တွင် ပိုင်ရှင်မဲ့သစ်မျိုးစုံ ခုနစ်တန်ကျော် သိမ်းဆည်းရမိကြောင်း သိရသည်။

ပုလဲမြို့နယ်သစ်တောဦးစီးဌာန ဦးစီးအရာရှိဦးမိုးဟိန်းနှင့် ဝန်ထမ်းများ၊ ချင်ပစ်ရဲစခန်းမှူး ရဲအုပ်ကျော်ဝင်းနှင့် ရဲတပ်ဖွဲ့ဝင်များ၊ စစ်ရင် ကျေးရွာအုပ်စု အုပ်ချုပ်ရေးမှူးနှင့် ပူးပေါင်းအဖွဲ့သည် ဒီဇင်ဘာ ၁၇ ရက်က သတင်းအရ ရှာဖွေရာ အိုင်းမဘိနယ် စစ်ရင်ကျေးရွာ၏ မြောက်ဘက် တစ်မိုင်ခန့်အကွာ၌ ပိတောက်ခွဲသား ၁၇ ချောင်း (၃ ဒသမ ၄၁၆၀ တန်) ကို ပိုင်ရှင်မဲ့ သိမ်းဆည်းရမိခဲ့သည်။

အလားတူ ဒီဇင်ဘာ ၁၆ ရက် ညနေ ၄ နာရီက အိုင်းမဘိနယ်စစ်ရင်ကျေးရွာ၏ မြောက်ဘက်နှစ်မိုင်ခန့်အကွာ စသာကြိုးဝိုင်း အကွက်၌ ပိတောက်ခွဲသား ၁၁ ချောင်း (၂ ဒသမ ၀၉၄၂ တန်) သိမ်းဆည်းရမိခဲ့သည်။

ဒီဇင်ဘာ ၁၅ ရက် ည ၁၁နာရီ ၁၅ မိနစ်ခန့်က လယ်ဓမ္မဘိနယ်လဲကန်ကျေးရွာ အနောက်ဘက် နှစ်မိုင်ခန့်အကွာ၌ ထောက်ကြံ့ခဲ့သား ၂၆ ချောင်း (သုည ဒသမ ၅၅၅၆ တန်)၊ နှောသားခေါးရွေ ခြောက်ချောင်း (သုည ဒသမ ၀၁၄၆ တန်)၊ အင်သားခေါးရွေတစ်ချောင်း (သုည ဒသမ ၁၃၅၀ တန်)တို့ကို ပိုင်ရှင်မဲ့ သိမ်းဆည်းရမိကြောင်းနှင့်သိမ်းဆည်းရမိသည့် သစ်မျိုးစုံခုနစ်တန်ကျော်အား မြို့နယ်သစ်တောဦးစီးဌာန၏သစ်တောစခန်းများတွင် သိမ်းဆည်းထားကြောင်း သိရသည်။**မင်းခန့်စိုး(ဇေယျာမြေ)**

မင်္ဂလာညှော်ခံပွဲကျေးဇူးတင်လွှာ

မန္တလေးတိုင်းဒေသကြီး၊ ပြင်ဦးလွင်မြို့နေ (ဦးငြိမ်းအောင်)-(ဒေါ်ခင်ဖြူ)တို့၏သားထွေး

ဗိုလ်ကြီးဖြိုးသူအောင် B.Sc(Electronics),D.S.A

နှင့်

ရန်ကုန်မြို့၊ မြောက်ဒဂုံမြို့နယ်နေ (ဦးထွန်းဦး)-ဒေါ်နှင်းဆီမြင့်တို့၏ တစ်ဦးတည်းသောသမီး

မဖြူဖြူသန့် B.Com (Hons:), M.Com

နည်းပြ၊ ဝါဏိဇ္ဇဗေဒဌာန၊ ရန်ကုန်စီးပွားရေးတက္ကသိုလ်

တို့၏ ၁၉-၁၂-၂၀၁၅ရက်တွင် Dolphin မင်္ဂလာခန်းမ၌ ကျင်းပပြုလုပ်သော မင်္ဂလာညှော်ခံပွဲတွင် မင်္ဂလာအောင်စံပယ်ပန်းကုံးချီးမြှင့်ပေးပါသော ဒုတိယဗိုလ်မှူးကြီး ညိုဝင်းအောင်(ငြိမ်း)၊ ဒါရိုက်တာအာရုဏ်ဦး ကုမ္ပဏီလီမိတက်နှင့် ဇနီးဒေါ်ခင်စန်းဝင်းတို့အားလည်းကောင်း၊ မင်္ဂလာလက်ထပ်လက်စွပ်ချီးမြှင့်ပေးပါသော ဒေါက်တာထွန်းနိုင်ဦး (ညွှန်ကြားရေးမှူးချုပ်-ငြိမ်း၊ တိုင်းရင်းဆေးပညာဦးစီးဌာန၊ ကျန်းမာရေးဝန်ကြီးဌာန)နှင့် ဇနီး ပါမောက္ခဒေါ်ရီရီသန်း(ဌာနမှူး-ငြိမ်း၊ ဝါဏိဇ္ဇဗေဒဌာန၊ ရန်ကုန်စီးပွားရေးတက္ကသိုလ်)တို့အားလည်းကောင်း၊ မင်္ဂလာအခမ်းအနားမှူးအဖြစ် ဆောင်ရွက်ပေးပါသော ဦးဆန်းဒေးကိုကိုအားလည်းကောင်း၊ မင်္ဂလာပန်းခြင်းများကိုင်ဆောင်ပေးပါသော သမီးငယ် မအိမ့်ကြယ်စင်မှူးနှင့် မဆောင်းနှင်းဦးအားလည်းကောင်း၊ မင်္ဂလာပန်းကြဲပေးပါသော ညီမငယ် မသီရိအောင်မြင်အားလည်းကောင်း၊ မင်္ဂလာပန်းကုံးကိုင်ဆောင်ပေးပါသော ညီမငယ် မခင်ပန်ပန်သော်အားလည်းကောင်း၊ မင်္ဂလာလက်စွပ်ဗန်းကိုင်ဆောင်ပေးပါသော ညီမငယ် မဖူးပွင့်ခင်အားလည်းကောင်း၊ မင်္ဂလာသတို့သားအရံအဖြစ်ဆောင်ရွက်ပေးပါသော ဗိုလ်ကြီး ရန်ပိုင်ဦးနှင့် မင်္ဂလာသတို့သမီးအရံအဖြစ်ဆောင်ရွက်ပေးပါသော မသီရိရည်မွန်တို့အားလည်းကောင်း၊ မင်္ဂလာဝတ်စုံနှင့် လက်ဝတ်ရတနာများဆင်မြန်းပေးပါသော စုနန္ဒာသတို့သမီးဝတ်စုံဆိုင်အားလည်းကောင်း၊ မိတ်ကပ် မစိမ့်နှင့်အဖွဲ့၊ မေတ္တာဖြင့် ပန်းအလှဆင်ပေးပါသော Rosana Froal& Gift Shop မှ အန်တီဘုတ်၊ အန်တီထွေးအောင်နှင့်ဝန်ထမ်းများအား လည်းကောင်း၊ Pre- wedding ဓာတ်ပုံရိုက်ကူးပေးပါသော 7 Picture Photo Studio နှင့် မင်္ဂလာမှတ်တမ်းတင်ဓာတ်ပုံနှင့် ဗီဒီယိုများရိုက်ကူးပေးပါသော ဦးမောင်သောင်းနှင့်အဖွဲ့အားလည်းကောင်း၊ မင်္ဂလာဖိတ်စာနှင့်မင်္ဂလာလက်ကမ်းပြုလုပ်ပေးပါသော ဟန်နီထွန်းပုံနှိပ်တိုက်အားလည်းကောင်း၊ Dolphin မင်္ဂလာခန်းမမှ မန်နေဂျာနှင့်ဝန်ထမ်းများအားလည်းကောင်း၊ အဘက်ဘက်မှဝိုင်းဝန်းကူညီကြပါသော ဆွေမျိုးဆရာသမားမိတ်ဆွေသူငယ်ချင်းများအားလည်းကောင်း၊ မင်္ဂလာညှော်ခံပွဲသို့ ကြွရောက်ချီးမြှင့်ပေးကြပါသော ရပ်ဝေးရပ်နီးမှ ဆွေမျိုးဆရာသမားမိတ်ဆွေသူငယ်ချင်းများနှင့် ကျေးဇူးတင်ထိုက်သူများအားလုံးကို လှိုက်လှဲစွာ ကျေးဇူးဥပကာရ တင်ရှိပါကြောင်း။

နှစ်ဖက်သောမိဘဆွေမျိုးများနှင့်
ဗိုလ်ကြီးဖြိုးသူအောင်-မဖြူဖြူသန့်

(ဝန်ထမ်းအလိုရှိသည်)
ပြည်တွင်း၌သာခန့်ထားရန်
YOMA NADI Company Limited
အမှတ်(၁၀၉)၊ဗ၃လမ်း၊ မင်္ဂလာတောင်ညွန့်မြို့နယ်၊ ရန်ကုန်မြို့။
ဖုန်း -၀၁ ၃၇၈၄၈၀ ၊ ၀၉ ၇၃၀ ၆၆၄၄၀၊ ၀၉ ၅၁ ၂၇၇၉၀၊ ၀၉ ၇၈ ၅၁၂၇၇၉၀
E:mail - yomanadi2012@yahoo.com

၁။ Marketing Manager — ကျား/မ (၁) ဦး
- BE Mechanical(or)Electrical Power (or) တက္ကသိုလ်တစ်ခုခုမှဘွဲ့ရရှိထားသူ
- ကွန်ပျူတာ ကျွမ်းကျင်ပြီး Marketing Plan ကို ကောင်းစွာရေးဆွဲတတ်သူဖြစ်ရမည်။ ခရီးသွားနိုင်သူဖြစ်ရမည်။ အသက် ၃၀ မှ ၅၀ အတွင်းဖြစ်ရမည်။

၂။ Sales and Marketing
Electrical Power — ကျား (၂) ဦး
Mechanical Power — ကျား (၂) ဦး
- BE (or) B.Tech (or) AGTI ဘွဲ့ရရှိထားသူဖြစ်ရမည်
- စက်နှင့် စက်ပစ္စည်းအကြောင်းနားလည်သူဖြစ်ရမည်။ ခရီးသွားနိုင်သူဖြစ်ရမည်။

၃။ Marketing — မ (၂) ဦး
- Any Graduate
- Construction and Home Decoration နှင့်ပတ်သက်ပြီးဝါသနာပါသူဖြစ်ရမည်။

၄။ Civil Engineer — မ (၂) ဦး
- BE (or) B.Tech (or) AGTI ဘွဲ့ရရှိထားသူ
- Etab, Auto Cad(2D, 3D), ကောင်းစွာရေးဆွဲနိုင်ရမည်။
- အလုပ်ကို စိတ်ပါဝင်စားပြီး ကြိုးစားဆောင်ရွက်နိုင်သူဖြစ်ရမည်။

၅။ Personal Assistant — ကျား (၁) ဦး
- Any Graduate
- အင်္ဂလိပ်စာကို 4 Skill ကျွမ်းကျင်ပိုင်နိုင်ရမည်။
- ကွန်ပျူတာကျွမ်းကျင်ပိုင်နိုင်ပြီး Internet, E:mail ကောင်းမွန်စွာ အသုံးပြုနိုင်ရမည်။

၆။ Office Staff — ကျား/မ (၂) ဦး
- Any Graduate
- ရုံးလုပ်ငန်း၊ ကွန်ပျူတာကိုပိုင်နိုင်ကျွမ်းကျင်စွာအသုံးပြုနိုင်သူဖြစ်ရမည်။

လျှောက်ထားလိုသူများသည် ကိုယ်ရေးရာဇဝင်အကျဉ်း၊ မှတ်ပုံတင်မိတ္တူ ၊ သန်းခေါင်စာရင်းမိတ္တူပညာအရည်အချင်း အောင်လက်မှတ် မိတ္တူများ၊ ရပ်ကွက် / ရဲစခန်းထောက်ခံစာ၊ အလုပ်သမားမှတ်ပုံတင်မိတ္တူ၊ ၁ လအတွင်းရိုက်ထားသော ဓါတ်ပုံ(၁)ပုံတို့နှင့်အတူ မိမိလျှောက် ထားလိုသောရာထူးအား အတိအကျဖော်ပြ၍ (၃၁-၁၂-၂၀၁၅)နောက်ဆုံးထား၍ အထက်ပါ လိပ်စာအတိုင်း လာရောက်လျှောက်ထားနိုင်ပါသည်။ E:mail လိပ်စာဖြင့်လည်း ပေးပို့လျှောက်ထားနိုင်ပါသည်။ Interview ကို ၂၀၁၆၊ ဇန်နဝါရီ ၁ပထမအပတ်မှာ ဖြေဆိုရပါမည်။

မျိုး 380164
09 5017088
09250640699
ခရီးစဉ်အမျိုးမျိုးနှင့်လချုပ်ကားများစုံ ငှားရန်ရှိသည်။
ယာဉ်ပိုင်ရှင်များဆက်သွယ်ပါ။

ဒဂုံမြို့သစ်
(တောင်ပိုင်း)၊(ဆိပ်ကမ်း)
မြေကွက်များဝယ်လိုသည်
ဖုန်း -0943075129

ပြည်ထောင်စုသမ္မတမြန်မာနိုင်ငံတော်အစိုးရ
သမဝါယမဝန်ကြီးဌာန၊ သမဝါယမဦးစီးဌာန
သမဝါယမတက္ကသိုလ်(သန်လျင်)
တတိယအကြိမ်မြောက်ဘွဲ့နှင်းသဘင်ကျင်းပခြင်း

၁။ သမဝါယမတက္ကသိုလ်(သန်လျင်)၏ ၂၀၁၄-၂၀၁၅ ပညာသင်နှစ်၊ ဘွဲ့စာမေးပွဲ ဖြေဆိုအောင်မြင်ခဲ့ပြီး ဘွဲ့နှင်းသဘင်တက်ရောက်ဘွဲ့ယူရန် လျှောက်ထားသူများအတွက် တတိယအကြိမ်မြောက် ဘွဲ့နှင်းသဘင်အခမ်းအနားကို ရန်ကုန်တက္ကသိုလ်၊ ဘွဲ့နှင်းသဘင်ခန်းမတွင် အောက်ဖော်ပြပါ အစီအစဉ်အတိုင်း ကျင်းပသွားမည် ဖြစ်ပါသည်-

(က) အစမ်းလေ့ကျင့်မည့်နေ့ရက် - ၂၂-၁-၂၀၁၆ရက် (သောကြာနေ့)၊ နံနက်၉နာရီ
(ခ) ဘွဲ့နှင်းသဘင်ကျင်းပမည့်နေ့ရက်- ၂၃-၁-၂၀၁၆ရက် (စနေနေ့)၊ နံနက် ၉နာရီ

၂။ ဘွဲ့နှင်းဘသင် တက်ရောက်ဘွဲ့ယူကြမည့်သူများသည် အစမ်းလေ့ကျင့်ပွဲနှင့် ဘွဲ့အပ်နှင်းသည့်ရက်များတွင် ယဉ်ကျေးမှုအစဉ်အလာနှင့်အညီ ဝတ်စားဆင်ယင်ကြရန် ဖြစ်ပါသည်။ မြန်မာဝတ်စုံ၊ တိုင်းရင်းသားဝတ်စုံ၊ အနောက်တိုင်းဝတ်စုံ(အမျိုးသား)တို့ကို အပြည့်အစုံဝတ်ဆင်မှုရှိသူများကိုသာ ဘွဲ့နှင်းသဘင်အခမ်းအနား (အစမ်းလေ့ကျင့်ပွဲအပါအဝင်)သို့ တက်ရောက်ခွင့်ပြုမည်ဖြစ်ပါသည်။

၃။ ဘွဲ့ဝတ်စုံငှားရမ်းခွင့်ထောက်ခံစာ၊ ဘွဲ့နှင်းသဘင်သို့ တက်ရောက်ခွင့်ပြုသည့် လက်မှတ်နှင့် ဧည့်လက်မှတ်များကို ၁၈-၁-၂၀၁၆ရက်မှ ၂၀-၁-၂၀၁၆ရက်အတွင်း သမဝါယမတက္ကသိုလ်(သန်လျင်) စာမေးပွဲနှင့်ဘွဲ့နှင်းဌာနတွင် ကိုယ်တိုင်လာရောက် ထုတ်ယူရန်ဖြစ်ပါသည်။

သက်သက်ဝေ
မော်ကွန်းထိန်း

ကောင်းကင်လိပ်ပြာ (အဆင့်မြင့်ဘုရားဖူးနှင့်အပန်းဖြေခရီးသွားလုပ်ငန်း)
ကျိုက်ထီးရိုး/ချောင်းသာ (နေ့စဉ်)
ပုဂံ(စွယ်တော်လေးဆူ) ပုပ္ပါး-ပခုက္ကူ၊ တောင်ကြီး၊ အင်းလေး၊ ပင်းတယ၊ ကုံလုံ အပတ်စဉ်
Ph: 01-292157, 09-30312104, 09-420067063

သမဝါယမတက္ကသိုလ်(သန်လျင်)
တတိယအကြိမ်မြောက်ဘွဲ့နှင်းသဘင်
ဓာတ်ပုံရိုက်ကူးရေး အိတ်ဖွင့်တင်ဒါခေါ်ယူခြင်း

၁။ သမဝါယမတက္ကသိုလ်(သန်လျင်) ၂၀၁၄-၂၀၁၅ပညာသင်နှစ် ဘွဲ့ကြိုသင်တန်း အောင်မြင်သော ကျောင်းသား၊ ကျောင်းသူများ၏ တတိယအကြိမ်မြောက် ဘွဲ့နှင်းသဘင်အခမ်းအနား အစမ်းလေ့ကျင့်ခြင်းနှင့် ဘွဲ့နှင်းသဘင်အခမ်းအနား ကျင်းပခြင်းအား ၂၀၁၆ခုနှစ်၊ ဇန်နဝါရီလ ၂၂ရက်နှင့် ၂၃ရက်များ၌ ရန်ကုန်တက္ကသိုလ်၊ ဘွဲ့နှင်းသဘင်ခန်းမတွင် ကျင်းပပြုလုပ်ပါမည်။

၂။ ဤဘွဲ့နှင်းသဘင်အခမ်းအနားတွင် ဘွဲ့နှင်းသဘင်ခန်းမအတွင်း(အပြင်မပါ)၊ ဓာတ်ပုံရိုက်ကူးရေးလုပ်ငန်းလုပ်ဆောင်လိုသော လုပ်ငန်းရှင်များအနေဖြင့် အိတ်ဖွင့်တင်ဒါအား အောက်ပါအတိုင်းဆောင်ရွက်မည်ဖြစ်ပါသည်-

(က)စတင်လက်ခံမည့်နေ့ရက် -၁၁-၁-၂၀၁၆ရက်(တနင်္လာနေ့)
(ခ)နောက်ဆုံးလက်ခံမည့်နေ့ရက်နှင့်အချိန်-၁၅-၁-၂၀၁၆ရက် (သောကြာနေ့)၊ (၁၁း၀၀)နာရီ
(ဂ)တင်ဒါဖွင့်မည့်နေ့ရက်နှင့်အချိန် -၁၅-၁-၂၀၁၆ရက်(သောကြာနေ့)၊ (၁၃း၀၀)နာရီ

၃။ တင်ဒါကိစ္စနှင့်ပတ်သက်၍ အသေးစိတ်သိရှိလိုသည့်အချက်များကို သမဝါယမတက္ကသိုလ်(သန်လျင်) ဘွဲ့နှင်းသဘင် ဓာတ်ပုံတင်ဒါရွေးချယ်ရေးကော်မတီသို့ ဆက်သွယ်စုံစမ်းမေးမြန်းနိုင်ပါသည်။ (ဖုန်း ၀၅၆-၂၃၂၅၆)

ဓာတ်ပုံတင်ဒါရွေးချယ်ရေးကော်မတီ

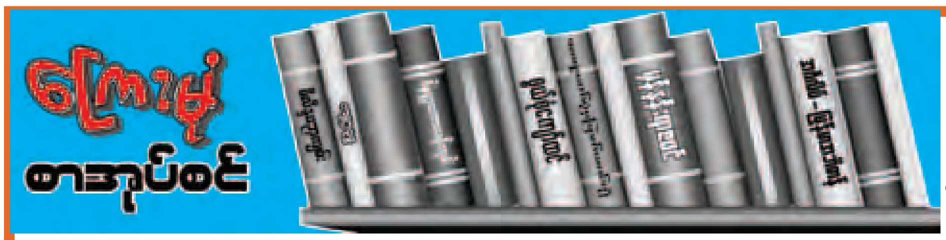

ကြေးမုံစာအုပ်စင် စာအုပ်အမြင် (မော်ကွန်း)

ကြေးမုံစာအုပ်စင် စာအုပ်အမြင်ကဏ္ဍတွင် စာအုပ်ထုတ်ဝေသူများ၊ စာအုပ်ဖြန့်ချိသူများ၊စာရေးဆရာများ၏ ထုတ်ဝေသော စာအုပ်များကို စာဖတ်ပရိသတ်များ ကျယ်ကျယ်ပြန့်ပြန့်သိရှိလေ့လာဖတ်ရှုနိုင်ရန်အတွက် အပတ်စဉ် (အင်္ဂါနေ့)တိုင်း စုစည်းဖော်ပြပေးလိုက်ပါသည်။ (စာတည်း)

လက်ကျန်သက်တမ်းမကုန်ခင်

ဘာသာရေးနှင့်လူ့ဘဝအဓိပ္ပာယ်ကို သိရှိနားလည်စေရန်အတွက် စာရေးဆရာ မိုးသု(မန္တလေး)က သတင်းစာများတွင်ရေးသားခဲ့သည့် ဆောင်းပါးများအား စုစည်းပြုစုထားသည့် "လက်ကျန်သက်တမ်းမကုန်ခင်" စာအုပ်ထွက်ရှိလာသည်။

လက်ကျန်သက်တမ်းမကုန်ခင် ဆိုသည်မှာ လူဘဝအတွက် နေထိုင်ရသည့် ခဏတာဘဝကို ဆိုလိုထားခြင်းဖြစ်သည်။ ထေရဝါဒဗုဒ္ဓဘာသာဝင်များ မဖြစ်မနေ သိရှိနားလည်သင့်သော ဝိနည်းဆိုင်ရာဆောင်းပါးများ၊ အသောကမင်းတရားကြီး ကျောက်စာတော်ကို အခြေခံရေးသားထားသော ဆောင်းပါး၊ လူ့ဘဝရှိစဉ် တစ်ခဏ လုပ်သင့်လုပ်ထိုက်သောအလုပ်ကို လုပ်ဆောင်နိုင်ဖို့ ကိုယ့်တာဝန်နဲ့ကိုယ် ဆောင်းပါး၊ မိဘတို့၏ဥစ္စာကိုစောင့်ရှောက်တတ်စေရန်ရေးသားထားသည့် ဆောင်းပါး၊ ယခုကာလ ခေတ်စားနေသည့် ဖရုသဝါစာကို နားလည်တတ်စေရန် ရေးသားထားသည့် ဆောင်းပါး၊ ဘာသာအယူဝါဒကွဲပြားမှုကိုအခြေခံပြီး ဖြစ်ပေါ်တတ်သည့် ပြဿနာများကို ဖြေရှင်းနိုင်မည့် မတူညီမှုကို နားလည်လက်ခံပါ ဆောင်းပါး၊ ရဟန်းတော်များ အင်တာနက်သုံးကောင်းပါသလား၊ အပြောကောင်းသော်လည်း မနေသာမကောင်းလျှင် အကျိုးစီးပွားယုတ်တတ်သည်ကို ရေးသားထားသောဆောင်းပါးများ စသည့် ဘာသာရေးကိုအခြေခံသည့် ဆောင်းပါများကို စာဖတ်သူလွယ်ကူစွာသိမြင်နိုင်အောင် ရေးသားထားသည်။

စာအုပ်ကို ပါရမီစာပေ အမှတ်(၂၃၀)၊ ၂၉ လမ်း၊ ပန်းဘဲတန်းမြို့နယ်၊ ရန်ကုန်မြို့နှင့် အမှတ်(၂/၄)၊ကမ္ဘာအေးစေတီတော်မုခ်ဦးစောင်းတန်း၊ ရန်ကုန်မြို့၊ ဖုန်း- ၀၁-၂၅၃၂၄၅ က တန်ဖိုးကျပ် ၂၀၀၀ ဖြင့်ဖြန့်ချိထားသည်။

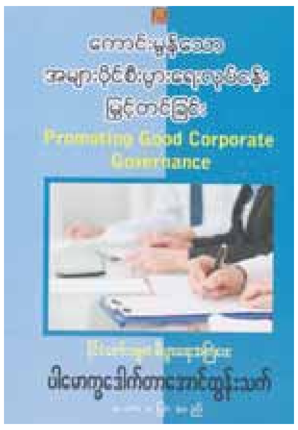

ကောင်းမွန်သောအများပိုင်စီးပွားရေးလုပ်ငန်းမြှင့်တင်ခြင်း

နိုင်ငံတော်သမ္မတ စီးပွားရေးအကြံပေး ပါမောက္ခဒေါက်တာအောင်ထွန်းသက်ဟောပြောချက်များကို စုစည်းထားသည့် ကောင်းမွန်သောအများပိုင်စီးပွားရေးလုပ်ငန်းမြှင့်တင်ခြင်း(Promoting Good Corporate Gevornance) စာအုပ်ထွက်ရှိလာသည်။

စာအုပ်တွင် ကမ္ဘာ့စီးပွားရေးနှင့်အညီ မြန်မာ့စီးပွားရေးတွင်လည်း စနစ်တကျစီမံခန့်ခွဲမှုများ၊ နိုင်ငံရေး၊ စီးပွားရေး ထပ်တူကျနေမှုများ၊ အလုပ်ရှင်နှင့်အလုပ်သမားများအတွက် အထူးအရေးကြီးသော အချက်အလက်များ၊ ဝန်ထမ်းများအား အုပ်ချုပ်ပုံနှင့်ထိန်းသိမ်းနည်းများ၊ အများပိုင်စီးပွားရေးလုပ်ငန်းများ ရှင်သန်ကြီးထွားလာစေရန်နှင့် ဆောင်ရွက်ရမည့်အချက်များ၊ အများပိုင်စီးပွားရေးလုပ်ငန်းများကို ပြည်သူကယူမည်လား၊ နိုင်ငံတော်က ယူမည်လားဟူသည့်မေးခွန်းများကို ဒေါက်တာအောင်ထွန်းသက်က ရှင်းလင်းတင်ပြထားသည်။ ထိုစာအုပ်သည် မြန်မာနိုင်ငံ၏ အကြီးစား၊ အလတ်စား၊ အသေးစားလုပ်ငန်းများနှင့် အများပိုင်လုပ်ငန်းများအတွက် အသုံးဝင်နိုင်သည်။ မြန်မာ့စီးပွားရေး ပိုမိုဖွံ့ဖြိုးတိုးတက်လာအောင် ထိုစာအုပ်က တစ်ထောင့်တစ်နေရာမှ အကျိုးပြုထားသည်။

စာအုပ်ကို မဇ္ဈိမစာပေ၊ အမှတ်(၂၃၇)၊ ပထမထပ်(ဝဲ)၊ ၃၉ လမ်းအပေါ်ဘလောက်၊ ကျောက်တံတားမြို့နယ်၊ ရန်ကုန်မြို့၊ ဖုန်း-၀၁-၃၉၂၈၃၅ က တန်ဖိုးကျပ် ၁၀၀၀ ဖြင့် ဖြန့်ချိထားသည်။

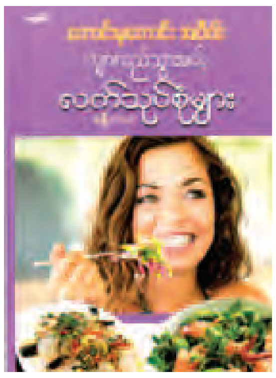

လျှာလည်သွားမယ့်လက်သုပ်စုံ

အစားအသောက်များကို ဖွယ်ဖွယ်ရာရာစားသုံးတတ်သည့် မြန်မာများအတွက် စန္ဒီ(Artist) ရေးသားပြုစုထားသော "လျှာလည်သွားမယ့်လက်သုပ်စုံ" စာအုပ်ထွက်ရှိလာသည်။

အစားအစာအမျိုးမျိုးနှင့်ပတ်သက်သည့် စာအုပ်များမျက်မှောက်ကာလတွင် ထွက်ရှိနေရာ၌ ယခုလက်သုပ်စုံ စာအုပ်ထွက်ရှိလာသည်မှာ ထူးခြားမှုပင်ဖြစ်သည်။ အိမ်ရှင်မများအနေဖြင့်လည်းကောင်း၊ တစ်ကိုယ်တည်းနေသူများအနေဖြင့်လည်းကောင်း၊ ယုတ်စွအဆုံး အစားအသောက်ရောင်းချသူများအတွက်လည်းကောင်း အသုံးဝင်မည့်စာအုပ်ကလေးဖြစ်သည်။ လက်သုပ်ဟူသည်မှာ အမြင်လွယ်စားကောင်းသလောက် အမှန်တကယ်ကိုယ်တိုင်လုပ်ကြည့်လျှင် လူတိုင်းလုပ်ကိုင်တတ် မည်မဟုတ်ချေ။ ကြက်သား၊ ဝက်သားဟင်းတစ်ခွက်ကို အလွယ်တကူချက်ပြုတ်နိုင်မည်ဖြစ်သော်လည်း စားကောင်း၊ ခံတွင်းတွေ့မည့် လက်သုပ်စုံလေးတစ်ပွဲကိုမူ အချိုးကျ လုပ်ကိုင်တတ်ရန် မလွယ်ကူချေ။ ထို့ကြောင့် ယခုစာအုပ်တွင် အရွယ်သုံးပါး လူတန်းစားမရွေးမရိုးနိုင်အောင် အသုပ်လုပ်စားလိုသူများအတွက် လက်သုပ်စုံလုပ်နည်းအမျိုးမျိုးကို တင်ပြထားသည်။ ဟင်းသီးဟင်းရွက်သုပ် အမျိုးပေါင်း ၆၀ နီးပါးပါဝင်သဖြင့် ကြိုက်နှစ်သက်ရာ သုပ်စားနိုင်ရန် စီစဉ်ထားသည့် အစားအသောက် စာအုပ်တစ်အုပ်ဖြစ်သည်။

စာအုပ်ကို စာပေနန်းတော် အမှတ်(၁၃၈/၁၄၀)၊ ပထမထပ်၊ ပန်းဆိုးတန်းလမ်းနှင့် မဟာဗန္ဓုလလမ်းထောင့်၊ ကျောက်တံတားမြို့နယ်၊ ရန်ကုန်မြို့၊ ဖုန်း-၀၉၂၆၀၂၄၅၂၂၄ က တန်ဖိုးကျပ် ၂၅၀၀ ဖြင့်ဖြန့်ချိထားသည်။

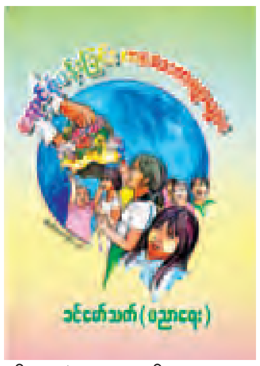

ရောင်စုံပန်းခြင်းကလေးကဗျာများ

ကလေးသူငယ်များ ဖွံ့ဖြိုးရေးကို အထောက်အကူပြုမည့် ခင်သက်မော်(ပညာရေး) ရေးသားဖွဲ့နွဲ့သီးကုံးထားသော "ရောင်စုံပန်းခြင်း ကလေးကဗျာများ" စာအုပ်ထွက်ရှိလာသည်။

ကဗျာရေးဖွဲ့သူက ဤကမ္ဘာလောကကြီးတွင် တည်ရှိဖြစ်ပေါ်နေသော အသံမျိုးစုံအနက် ကလေးသူငယ်လေးများ၏ တေးကဗျာရွတ်ဆိုသံလေးများသည် သာယာနာပျော်ဖွယ်အကောင်းဆုံးဟူသော ယူဆချက်ဖြင့် ဆရာမဖြတ်သန်းခဲ့ရသည့် ပညာရေးလောကမှအတွေ့အကြုံများ၊ ပတ်ဝန်းကျင်မှ ကလေးသူငယ်များ၏ အတွေး၊ အမြင်၊ ဘဝ၊ ဆန္ဒစသည်တို့ကို အခြေခံ၍ အမှိုက်ကောက်ကြစို့မှအစ ကျိုက်ထီးရိုးဘုရားဖူးအဆုံး ကလေးကဗျာအမျိုးမျိုးကို ရေးဖွဲ့ထားသည်။ ကလေးငယ်များ ကဗျာရွတ်၍ပျော်ရွှင်စေရန်၊ ပတ်ဝန်းကျင်ကို လေ့လာစူးစမ်းတတ်စေရန်၊ မြန်မာစကားနှင့် မြန်မာနိုင်ငံကို ချစ်ခင်တတ်စေရန် ရည်ရွယ်၍ ရေးဖွဲ့ထားသည်။ ရောင်စုံပန်းခြင်း ကလေးကဗျာ စာအုပ်သည် မျက်မှောက်ကာလ ကလေးစာပေဖွံ့ဖြိုးရေးလိုအပ်နေသောအချိန်တွင် ကလေးသူငယ်ကဗျာလေးများကို ကလေးငယ်များဖတ်ရှုခြင်းအားဖြင့် ကဗျာမှပေးသောအသိကို အခြေခံပြီး သားကောင်း၊ သမီးမွန်ကလေးများဖြစ်လာစေရန်အတွက် ရေးဖွဲ့ထားခြင်းဖြစ်သည်။

စာအုပ်တွင် ကလေးကဗျာ အပုဒ်ရေ ၄၀ ပါဝင်ပြီး တန်ဖိုးနည်းနည်း ပေါ့ပေါ့ပါးပါးဖတ်ရှုနိုင်ရန် စီစဉ်ထားသည်။ စာအုပ်ကို ဖုန်း-၀၉ ၇၉၄၃၆၆၀၇၄ က ဖြန့်ချိထားပြီး တန်ဖိုး ကျပ် ၈၀၀ ဖြစ်သည်။

(၁၃)ကြိမ်မြောက် အထက(ဘီးလင်း)မြတ်ဆရာပူဇော်ပွဲ

(၁၃)ကြိမ်မြောက်မြတ်ဆရာပူဇော်ပွဲကို ၁၀-၁-၂၀၁၆ရက်(တနင်္ဂနွေနေ့) ကရင်နှစ်သစ်ကူးနေ့တွင် အထကဘီးလင်းပညာ့အားမာန်ခန်းမ၌ ကျင်းပပြုလုပ်မည်ဖြစ်ပါ၍ အပူဇော်ခံဆရာကြီး၊ ဆရာမကြီးများဖိတ်စာရသည်ဖြစ်စေ၊ မရသည်ဖြစ်စေ အပူဇော်ခံကြွရောက်ပါရန် ဖိတ်ကြားအပ်ပါသည်။

ဆက်သွယ်ရန်-ဦးသက်ဇော်နိုင်	-၀၉-၂၅၅၇၁၅၀၅၆၊
ဒေါ်ပန်းဆီဇာ	-၀၉ ၇၈၄၁၂၄၆၆၈
ဒေါ်ခိုင်လွင်လွင်အောင်	-၀၉-၄၃၀၀၄၅၀၁၊
ဒေါ်သဥ္ဇာအောင်	-၀၉-၄၂၅၂၇၃၁၇၇
ဒေါ်ပိုပိုအောင်	-၀၉-၇၉၀၈၃၃၃၅၆၊
ဒေါ်ချမ်းမြေ့ပြုံးပွင့်သူ	-၀၉-၄၄၉၂၄၉၈၀၅

ကန့်ကွက်နိုင်ကြောင်းကြော်ငြာ

ရန်ကုန်မြို့၊ မရမ်းကုန်းမြို့နယ်၊ (၂)ရပ်ကွက်၊ ဂန္ဓမာလမ်း၊ အမှတ်(၈၃)၊ စတုတ္ထထပ်၊ ခြေရင်းခန်း၊ အကျယ်အဝန်း(၁၂ ·၅ပေ×၅၀ပေ)၊ ရေ၊ မီးအစုံပါရှိသော တိုက်ခန်းနှင့်တကွ အကျိုးခံစားခွင့်များအားလုံးကို ကန်ထရိုက်တာ ဦးစိုးမင်းဦး (၁၂/မရက(နိုင်)၀၂၄၇၇၆) (အိမ်မင်္ဂလာတော်ဆောက်လုပ်ရေး)မှ ပိုင်ဆိုင်အကျိုးခံစားခွင့်ရှိသော အခန်းဖြစ်ကြောင်းနှင့် ရောင်းချပိုင်ခွင့်ရှိကြောင်း၊ အရှုပ်အရှင်းကင်းရှင်းကြောင်း ဝန်ခံကတိပြုပြောဆို၍ ရောင်းချသဖြင့် ၎င်းထံမှအပြီးအပိုင်ဝယ်ယူရန် ကျွန်ုပ်မိတ်ဆွေက ရောင်းဖိုးငွေ၏တစ်စိတ်တစ်ဒေသကို စရန်ငွေအဖြစ် ပေးချေပြီးဖြစ်ပါသည်။ ကန့်ကွက်လိုသူများရှိပါက ဤကြော်ငြာပါသည့်နေ့မှစ၍ (၇)ရက်အတွင်း ကျွန်ုပ်ထံသို့ ခိုင်လုံသော တရားဝင် အထောက်အထားမူရင်းများဖြင့် လာရောက်ကန့်ကွက်နိုင် ပါသည်။ သတ်မှတ်ရက်ကျော်လွန်ပါက အရောင်းအဝယ်ပြီးမြောက်သည်အထိ ဥပဒေနှင့်အညီ ဆက်လက်ဆောင်ရွက်သွားမည်ဖြစ်ကြောင်း အများသိစေရန် ကြေညာအပ်ပါသည်။

လွှဲအပ်ညွှန်ကြားချက်အရ - ဒေါ်စန္ဒာသိန်း (LL.B, D.B.L)
တရားလွှတ်တော်ရှေ့နေ (စဉ်-၈၈၆၈)
တိုက်(၉/၁၁)၊ အခန်း(၂၀၂/အေ)၊ ၃၆-လမ်း(အောက်)၊ ကျောက်တံတားမြို့နယ်၊ ရန်ကုန်မြို့။

ကန့်ကွက်နိုင်ကြောင်းကြော်ငြာ

ပန်းဘဲတန်းမြို့နယ်၊ မြေတိုင်းရပ်ကွက်အမှတ်-၁၆ စီ၊ မြေကွက်အမှတ်-Eastern Portion of 1 Class-3၊ [illegible] (၅)ရပ်ကွက် (ဒေါ်သန်းကြည်)အမည်ပေါက် [illegible] ... ရန်ကုန်မြို့တော်စည်ပင်သာယာရေးကော်မတီ

ဝန်ထမ်းအလိုရှိသည်
(ပြည်တွင်း၌သာခန့်ထားရန်)

(၁)	Office (Computer စာစီစာရိုက်ကျွမ်းကျင်သူ)	မ	(၃) ဦး
(၂)	ဆိပ်ကမ်းရှင်းလင်းရေး (လုပ်ငန်းအတွေ့အကြုံရှိသူ၊ ရိုးသားကြိုးစားသူ ဖြစ်ရမည်)	ကျား	(၂) ဦး
(၃)	အရောင်းဝန်ထမ်း	မ	(၅) ဦး
(၄)	ယာဉ်မောင်းကျွမ်းကျင် (လိုင်စင်အနီဖြစ်ရမည်)	ကျား	(၃) ဦး

အမှတ်စဉ်(၄)အတွက် နေထိုင်စရာ စီစဉ်ပေးမည်။

လျှောက်ထားလိုသူများသည် ကာလာဓာတ်ပုံ(၂)ပုံ၊ ကိုယ်ရေးရာဇဝင်အကျဉ်း၊ မှတ်ပုံတင်/ သန်းခေါင်စာရင်း/အလုပ်သမားမှတ်ပုံတင်/မိတ္တူ/ ရဲစခန်းထောက်ခံစာ၊ ရပ်ကွက်ထောက်ခံ စာတို့နှင့်အတူ အောက်ပါလိပ်စာသို့ လူကိုယ်တိုင်လာရောက်လျှောက်ထားနိုင်သည်။

လျှောက်ထားရန်လိပ်စာ
အမှတ်(၂၄၄/၂၄၆)၊ ကုန်ဈေးတန်းလမ်း(အလယ်)၊ ပန်းဘဲတန်းမြို့နယ်၊ ရန်ကုန်မြို့။
ဖုန်း ၀၁-၂၄၂၀၅၃၊ ၀၉-၇၉၆၁၉၈၃၂၀၊ ၀၉-၂၅၀၆၅၀၀၄၉

ဝန်ထမ်းအမြန်အလိုရှိသည်
(ပြည်တွင်း၌သာခန့်ထားရန်)
Fashion Image Magazine တွင်
တာဝန်ထမ်းဆောင်ရန် အောက်ဖော်ပြပါဝန်ထမ်းများ အလိုရှိသည်။

1. Accountant **F (2)Posts**

စီးပွားရေးဘွဲ့ရ (သို့မဟုတ်) LCCI Level II, III အောင်မြင်ပြီးသူဖြစ်ရမည်။ Microsoft Office (Excel, Pagemaker)ကျွမ်းကျင်သူဖြစ်ပြီး လုပ်ငန်းအတွေ့အကြုံ (၁)နှစ်ရှိသူဖြစ်ရမည်။ ရန်ကုန်မြို့တွင်းသွားလာနိုင်သူဖြစ်ရမည်။

2. Advertising Staff **M/ F (10)Posts**

အသက် (၃၀)နှစ်အောက်ဖြစ်ရမည်။ ဘွဲ့ရပြီးသူဖြစ်ရမည်။ ရုပ်ရည်အသင့်အတင့်ရှိရမည်။ သွက်လက်စွာ ပြောဆိုနိုင်၍ လူမှုဆက်ဆံရေး ကောင်းမွန်ရမည်။ ရန်ကုန်မြို့တွင်း သွားလာနိုင်သူဖြစ်ရမည်။ အလုပ်ကို အမှန်တကယ်စိတ်ဝင်စားစွာ လုပ်ကိုင်လိုသူဖြစ်ပြီး အပင်ပန်းခံနိုင်ရမည်။

ဖော်ပြပါရာထူးများအတွက် လစာကောင်းကောင်းပေးမည်။လျှောက်ထားလိုသူများသည် ဓာတ်ပုံ (၂)ပုံ၊ အမျိုးသားမှတ်ပုံတင်မိတ္တူ၊ ပညာအရည်အချင်းအထောက်အထားမိတ္တူ၊ အလုပ်သမားမှတ်ပုံတင်မိတ္တူ၊ အိမ်ထောင်စုစာရင်းမိတ္တူ၊ ရဲစခန်းထောက်ခံစာတို့နှင့်အတူ ကိုယ်ရေးရာဇဝင်အပြည့်အစုံကို ကြော်ငြာသည့်နေ့မှစ၍ (၃၁. ၁၂. ၂၀၁၅)နေ့ နောက်ဆုံးထား၍ အမှတ် (၁၈၉/၁၉၅)၊ ၉-လွှာ၊ ပန်းဆိုးတန်းတာဝါ၊ ပန်းဆိုးတန်းလမ်းကြီး၊ ရန်ကုန်မြို့တွင် လူကိုယ်တိုင် လာရောက်ဖြည့်စွက်လျှောက်ထားရပါမည်။

ကန့်ကွက်နိုင်ပါသည်

ရန်ကုန်မြို့၊ ဒဂုံမြို့သစ်(အရှေ့ပိုင်း)မြို့နယ်၊ မြေတိုင်းရပ်ကွက်အမှတ်-ယူအီး-၁(တိုးချဲ့)၊ မြေကွက်အမှတ်-(၄၆၉)၊ ဘီအမ်ပတ်လမ်း၊ ပါမစ်မြေ၊ အကျယ်အဝန်းပေ(၄၀×၆၀)အနက်မှ အကျယ်အဝန်း(၂၀×၆၀)ပေရှိ အိမ်နှင့်မြေကို စာချုပ်အဆက်စပ်ဖြင့် လက်ဝယ်ပိုင်ဆိုင်သည့် ဒေါ်မာမာဌေး[၁၂/ဥကမ(နိုင်)၀၆၅၆၀၉]ထံမှ ကျွန်ုပ်၏မိတ်ဆွေတစ်ဦးက အပြီးအပိုင်ဝယ်ယူရန်အတွက် စရန်ငွေပေးချေပြီးဖြစ်ပါသည်။ ကန့်ကွက်လိုပါက ခိုင်လုံသော စာချုပ်စာတမ်းအထောက်အထားများဖြင့် (၅)ရက်အတွင်း ကျွန်ုပ်ထံသို့ကန့်ကွက်နိုင်ပါကြောင်းနှင့် ထိုရက်မှကျော်လွန်ပါက ဥပဒေနှင့်အညီ အရောင်းအဝယ်ကို ဆက်လက်ဆောင်ရွက်သွားမည်ဖြစ်ကြောင်း ကြေညာအပ်ပါသည်။

လွှဲအပ်ညွှန်ကြားချက်အရ-

ဒေါ်သဲစုထွေး (LL.B,D.B.L,D.M.L,D.I.L) — **အထက်တန်းရှေ့နေ (စဉ်-၂၇၁၂၈)**

ဦးမြတ်ထွန်း B.Sc,R.L — **တရားလွှတ်တော်ရှေ့နေ (စဉ်-၃၆၉၀)**

အမှတ်-၅၅၊ ၁၄-လမ်း၊ (၁)ရပ်ကွက်၊ မရမ်းကုန်းမြို့နယ်။
ဖုန်း-၀၉-၇၃၀၇၂၂၂၊ ၀၉-၇၃၁၄၄၀၅၅

စစ်ကိုင်းသမဝါယမကောလိပ်/တက္ကသိုလ်
ဆဌမအကြိမ်မြောက်အာစရိယပူဇော်ပွဲဖိတ်ကြားလွှာ

စစ်ကိုင်းသမဝါယမဒေသကောလိပ်/တက္ကသိုလ်တွင်ပညာသင်ကြားခဲ့ပါသော ကျောင်းသား/သူဟောင်းများအနေဖြင့် "ဆဌမအကြိမ်မြောက် အာစရိယပူဇော်ပွဲ" ကို ၃-၁-၂၀၁၆ရက်(တနင်္ဂနွေနေ့)တွင် စစ်ကိုင်းသမဝါယမတက္ကသိုလ်ဘွဲ့နှင်းသဘင်ခန်းမသစ်ကြီး၌ နံနက်၁၀နာရီမှ မွန်းလွဲ၁နာရီထိ ကျင်းပပြုလုပ်မည်ဖြစ်ပါ၍ ၁၉၉၆ခုနှစ်မှ ၂၀၁၁ခုနှစ်အထိပညာသင်ကြားခဲ့ကြသော ကျောင်းသား/သူဟောင်းများအနေနှင့် မပျက်မကွက်တက်ရောက်ကြပါရန်နှင့် အလှူငွေများထည့်ဝင်ကြပါရန် တိုက်တွန်းနှိုးဆော်အပ်ပါသည်။

ဆက်သွယ်လှူဒါန်းနိုင်သူများ

၁။ ကိုကျော်စိုးလတ်(ရန်ကုန်)-၀၉-၇၃၀၅၁၆၂၁၊ ၂။ ကိုဂျေဇင်ဦး(စစ်ကိုင်း)၀၉-၄၃၁၁၂၉၅၉
၃။ ကိုဘိုဘိုဟန်(ရွှေဘို)၀၉-၄၀၀၄၀၃၂၀၀ ၄။ ကိုနေမင်းထွန်း(မန္တလေး)၀၉-၄၄၄၀၄၆၁၀၀
Bank Account No-CB Bank ၁၁၃၂၀၀၃၅၅၉ (ဒေါ်မာယာထွန်း-၀၉-၄၄၄၀၀၅၁၅၇)

ကလေးတက္ကသိုလ်
နဝမအကြိမ်ဘွဲ့နှင်းသဘင် အစီအစဉ်ကြေညာခြင်း

၁။ ကလေးတက္ကသိုလ် နဝမအကြိမ်ဘွဲ့နှင်းသဘင်အခမ်းအနားကို တက်ရောက်ခွင့်လျှောက်ထားကြသော ကျောင်းသား၊ ကျောင်းသူများအတွက် ဘွဲ့နှင်းသဘင်ကို အောက်ပါအစီအစဉ်အတိုင်း ကျင်းပပြုလုပ်မည်ဖြစ်ပါသည်။

ပထမရက် ပထမပိုင်း-၉-၁-၂၀၁၆ရက်(စနေနေ့) နံနက်ပိုင်း(နံနက် ၉ နာရီ)

မဟာသုတေသနဘွဲ့(၂၀၁၃-၂၀၁၄)	- ဒဿနိကဗေဒ၊ ဓာတုဗေဒ
မဟာဝိဇ္ဇာဘွဲ့(၂၀၁၃-၂၀၁၄)	- အင်္ဂလိပ်စာ၊ ပထဝီဝင်၊ ဒဿနိကဗေဒ
မဟာသိပ္ပံဘွဲ့(၂၀၁၃-၂၀၁၄)	- သင်္ချာ၊ သတ္တဗေဒ၊ ရုက္ခဗေဒ၊ ဘူမိဗေဒ
ဝိဇ္ဇာဂုဏ်ထူးဘွဲ့(၂၀၁၃-၂၀၁၄)	- အင်္ဂလိပ်စာ
သိပ္ပံဂုဏ်ထူးဘွဲ့(၂၀၁၃-၂၀၁၄)	- သတ္တဗေဒ၊ ရူပဗေဒ၊ ရုက္ခဗေဒ
ဝိဇ္ဇာဘွဲ့(၂၀၁၄-၂၀၁၅)	- သမိုင်း၊ ဒဿနိကဗေဒ၊ အရှေ့တိုင်းပညာ
သိပ္ပံဘွဲ့(၂၀၁၄-၂၀၁၅)	- သတ္တဗေဒ၊ ရုက္ခဗေဒ

***အစမ်းလေ့ကျင့်မည့်ရက် ၈-၁-၂၀၁၆ရက်(သောကြာနေ့) နံနက် ၉ နာရီ**

ဒုတိယပိုင်း ၉-၁-၂၀၁၆ရက်(စနေနေ့)မွန်းလွဲပိုင်း(မွန်းလွဲ ၂နာရီ)

မဟာသိပ္ပံဘွဲ့(၂၀၁၃-၂၀၁၄)	- ဓာတုဗေဒ၊ ရူပဗေဒ
ဝိဇ္ဇာဘွဲ့(၂၀၁၄-၂၀၁၅)	- အင်္ဂလိပ်စာ
သိပ္ပံဘွဲ့(၂၀၁၄-၂၀၁၅)	- ဓာတုဗေဒ၊ ဘူမိဗေဒ

***အစမ်းလေ့ကျင့်မည့်ရက် ၈-၁-၂၀၁၆ရက်(သောကြာနေ့) နံနက် ၉နာရီ**

ဒုတိယရက် တတိယပိုင်း ၁၀-၁-၂၀၁၆ရက်(တနင်္ဂနွေနေ့) နံနက်ပိုင်း(နံနက် ၉ နာရီ)

မဟာသုတေသနဘွဲ့(၂၀၁၄-၂၀၁၅)	- ဓာတုဗေဒ၊ ရူပဗေဒ
မဟာဝိဇ္ဇာဘွဲ့(၂၀၁၄-၂၀၁၅)	- အင်္ဂလိပ်စာ၊ ပထဝီဝင်၊ သမိုင်း၊ ဒဿနိကဗေဒ
မဟာသိပ္ပံဘွဲ့(၂၀၁၄-၂၀၁၅)	- ဓာတုဗေဒ၊ ရူပဗေဒ၊ သင်္ချာ၊ သတ္တဗေဒ၊ ရုက္ခဗေဒ၊ ဘူမိဗေဒ
ဝိဇ္ဇာဂုဏ်ထူးဘွဲ့(၂၀၁၃-၂၀၁၄)	- ပထဝီဝင်၊ ဒဿနိကဗေဒ
သိပ္ပံဘွဲ့(၂၀၁၄-၂၀၁၅)	- ရူပဗေဒ

***အစမ်းလေ့ကျင့်မည့်ရက် ၈-၁-၂၀၁၆ရက်(သောကြာနေ့) မွန်းလွဲ၂နာရီ**

စတုတ္ထပိုင်း ၁၀-၁-၂၀၁၆ရက်(တနင်္ဂနွေနေ့)မွန်းလွဲပိုင်း (မွန်းလွဲ ၂ နာရီ)

သိပ္ပံဂုဏ်ထူးဘွဲ့(၂၀၁၃-၂၀၁၄)	- သင်္ချာ၊ ဓာတုဗေဒ၊ ဘူမိဗေဒ
ဝိဇ္ဇာဘွဲ့(၂၀၁၄-၂၀၁၅)	- မြန်မာစာ၊ ပထဝီဝင်
သိပ္ပံဘွဲ့(၂၀၁၄-၂၀၁၅)	- သင်္ချာ

***အစမ်းလေ့ကျင့်မည့်ရက် ၈-၁-၂၀၁၆ရက်(သောကြာနေ့) မွန်းလွဲ ၂ နာရီ**

၂။ ဘွဲ့ဝတ်စုံငှားရမ်းခွင့် ထောက်ခံစာများနှင့် ဘွဲ့နှင်းသဘင်တက်ရောက်ခွင့်ပြုသည့် လက်မှတ်များကို ဘွဲ့ကြေးငွေသွင်းပြေစာတင်ပြပြီး အောက်ပါအစီအစဉ်အတိုင်း ထုတ်ယူနိုင်ပါသည်။

ဘွဲ့နှင်းသဘင်ကျင်းပရက်	ဘွဲ့ဝတ်စုံငှားရမ်းခွင့်ထောက်ခံစာများနှင့် တက်ရောက်ခွင့်ပြုလက်မှတ်များ ထုတ်ပေးမည့်ရက်
၉-၁-၂၀၁၆	၇-၁-၂၀၁၆
၁၀-၁-၂၀၁၆	၈-၁-၂၀၁၆

၃။ အစမ်းလေ့ကျင့်ပွဲနှင့် ဘွဲ့နှင်းသဘင်တက်ရောက်မည့်သူများသည် မြန်မာ့ရိုးရာ ယဉ်ကျေးမှုနှင့်လျော်ညီသော မြန်မာဝတ်စုံ၊ တိုင်းရင်းသားဝတ်စုံ၊ အနောက်တိုင်းဝတ်စုံ (အမျိုးသား)မှ နှစ်သက်ရာဝတ်စုံကို အပြည့်အစုံဝတ်ဆင်၍ တက်ရောက်ရမည်။

၄။ အသေးစိတ်အချက်အလက်များကို သိလိုပါက ကလေးတက္ကသိုလ် စာမေးပွဲနှင့် ဘွဲ့နှင်းဌာန (တယ်လီဖုန်းအမှတ် ၀၇၃-၂၁၄၆၇၊ ၀၉-၂၀၀၆၀၉၄၊ ၀၉-၄၀၀၀၄၃၂၆၁၊ ၀၉-၉၇၈၉၁၂၁၀၅၄၊ e-mail: kalayuniversity1993@gmail.com)သို့ ဆက်သွယ်မေးမြန်းနိုင်ပါသည်။

ဌာနမှူး၊ သင်တန်းရေးရာဌာန
ကလေးတက္ကသိုလ်

အများသိစေရန်ကြေညာခြင်း

ရှမ်းပြည်နယ်၊ ကလောမြို့ ရွာငံစုနေ ကျွန်ုပ်တို့၏မိတ်ဆွေဖြစ်သူ ဒေါ်နန်းကျင်[၁၃/ကလန(နိုင်)၀၂၄၈၈၃]၏ လွှဲအပ်ညွှန်ကြားချက်အရ ကြေညာအပ်သည်မှာ ကျွန်ုပ်တို့၏မိတ်ဆွေပိုင်ဆိုင်သော မူဆယ်မြို့နယ်၊ မန်ဝိန်းနယ်မြေ၊ ခိုးဝိန်းရပ်ရှိ မြေကွက်အမှတ်-၁၇၊ မြေကွက်အကျယ်အဝန်း(၅၀'+၇၄'+၈၂')မြေကွက်အား မူဆယ်မြို့နယ်၊ သာမိုးညှင်းရပ်ကွက်နေ ဒေါ်ရန်ရီရှန်း[၁၃/ကခန(နိုင်)၀၆၉၀၀၅]အား ၃၀-၁၀-၂၀၁၅ ရက်စွဲပါ စာချုပ်ဖြင့် အပြီးအပိုင်ရောင်းချပြီးဖြစ်ပါကြောင်း ကြေညာအပ်ပါသည်။

လွှဲအပ်ညွှန်ကြားချက်အရ-
ဦးမြင့်ဝင်း(စဉ်-၅၁၂၁) (LLB,D.B.L,D.M.L) ဒေါ်ခင်ခင်အေး(စဉ်-၄၂၈၂)(B.Sc,R.L)
တရားလွှတ်တော်ရှေ့နေများ
အမှတ်(၉/၁၁)၊ အခန်း(၁၀၂/စီ)၊ ၃၆လမ်း၊ ကျောက်တံတားမြို့နယ်၊ ရန်ကုန်မြို့၊
ဖုန်း-၀၉-၅၁၈၈၇၉၂၊ ၀၉-၅၀၄၇၄၇၉

ပြည်ထောင်စုသမ္မတမြန်မာနိုင်ငံတော်အစိုးရ
သတ္တုတွင်းဝန်ကြီးဌာန
ကျောက်မျက်ရတနာလုပ်ကွက်များ ခွင့်ပြုမိန့်ချထားပေးရေး၊ စစ်ဆေးရေးနှင့် ကြီးကြပ်ရေးလုပ်ငန်းကော်မတီ
ကျောက်မျက်ရတနာဖော်ထုတ်လုပ်ကွက်(အသစ်) လျှောက်လွှာများတင်သွင်းရန်
ကြေညာချက်(၁၁/၂၀၁၅)

၁၃၇၇ခုနှစ်၊ နတ်တော်လဆန်း ၅ ရက်
(၂၀၁၅ခုနှစ်၊ ဒီဇင်ဘာလ ၁၆ရက်)

၁။ သတ္တုတွင်းဝန်ကြီးဌာန၊ ကျောက်မျက်ရတနာလုပ်ကွက်များ ခွင့်ပြုမိန့်ချထားပေးရေး၊ စစ်ဆေးရေးနှင့် ကြီးကြပ်ရေးလုပ်ငန်းကော်မတီသည် မိုင်းရှူးရတနာနယ်မြေ၊ နန့်ယားဆိပ်ရတနာနယ်မြေ၊ ခန္တီးရတနာနယ်မြေ၊ မော်လူး၊ မော်ဟန်ရတနာနယ်မြေ (မိုးညှင်းရတနာနယ်မြေ)များနှင့် ရတနာနယ်မြေပြင်ပတွင် နိုင်ငံသား ပုဂ္ဂလိက၊ ကုမ္ပဏီ၊ အသင်းများအနေဖြင့် မြန်မာ့ကျောက်မျက်ရတနာဥပဒေနှင့်အညီ ကျောက်မျက်ရတနာတူးဖော်ထုတ်လုပ်ခြင်း လုပ်ငန်းများလုပ်ကိုင်နိုင်ရန် ဖော်ထုတ်လုပ်ကွက်(အသစ်)လျှောက်လွှာများကို လက်ခံ၍ သတ်မှတ်ချက်များနှင့်အညီ ကွင်းဆင်းစစ်ဆေးတိုင်းတာပြီး ခွင့်ပြုမိန့်ထုတ်ပေးမည်ဖြစ်ပါသဖြင့် အောက်ပါအတိုင်း လျှောက်လွှာထုတ်ယူခြင်း/တင်သွင်းခြင်းတို့ကို ဆောင်ရွက်ရန် ကြေညာချက် (၇/၂၀၁၅)ဖြင့် နိုင်ငံပိုင်သတင်းစာများတွင် ကြေညာခဲ့ပြီး ဖြစ်ပါသည်-

(က) ဖော်ထုတ်လုပ်ကွက်(အသစ်) အဆိုပြုလွှာထုတ်ယူခြင်းကို ၁၃-၇-၂၀၁၅ရက်မှ ၁၉-၁၀-၂၀၁၅ရက်ထိ လည်းကောင်း၊

(ခ) ဖော်ထုတ်လုပ်ကွက်(အသစ်) အဆိုပြုလွှာတင်သွင်းခြင်းကို ၁၃-၇-၂၀၁၅ရက်မှ ၁၆-၁၁-၂၀၁၅ရက်ထိလည်းကောင်း၊

၂။ ကျောက်မျက်ရတနာလုပ်ကွက်များ ခွင့်ပြုမိန့်ချထားပေးရေး၊ စစ်ဆေးရေးနှင့်ကြီးကြပ်ရေးလုပ်ငန်းကော်မတီ၏ (၁၂/၂၀၁၅)ကြိမ်မြောက် အစည်းအဝေးဆုံးဖြတ်ချက်အရ ပုဂ္ဂလိက၊ ကုမ္ပဏီ၊ အသင်းများသည် ကြေညာချက်(၇/၂၀၁၅)ဖြင့် ဝယ်ယူထားသည့် ဖော်ထုတ်လုပ်ကွက်(အသစ်) အဆိုပြုလွှာများ တင်သွင်းခွင့်ကို ၁၇-၁၂-၂၀၁၅ရက်မှ ၁၈-၁-၂၀၁၆ရက်အထိ သက်တမ်းတိုးမြှင့်ပါကြောင်း အသိပေးကြေညာအပ်ပါသည်။

၃။ ပုဂ္ဂလိက၊ ကုမ္ပဏီ၊ အသင်းများသည် အထက်ဖော်ပြပါ ရတနာနယ်မြေများနှင့် ရတနာနယ်မြေပြင်ပတွင် တည်ဆဲဥပဒေအရ စိုက်ပျိုးလုပ်ကိုင်ခွင့်၊ လက်ဝယ်ထားခွင့်၊ အသုံးပြုခွင့်၊ အကျိုးခံစားခွင့်၊ ဆက်ခံခွင့် သို့မဟုတ် လွှဲပြောင်းပိုင်ခွင့်ရှိသည့်မြေတွင် ကျောက်မျက်ရတနာထုတ်လုပ်ခြင်း လုပ်ငန်းလုပ်ကိုင်လိုပါက ဖော်ထုတ်လုပ်ကွက်အဖြစ် ခွင့်ပြုမိန့်ထုတ်ပေးရန်အတွက် သတ်မှတ်ချက်များနှင့်အညီ မြန်မာ့ကျောက်မျက်ရတနာ ရောင်းဝယ်ရေးလုပ်ငန်း (ရုံးချုပ်)၊ နေပြည်တော်တွင် အောက်ပါအတိုင်း ဆောင်ရွက်ရမည်ဖြစ်ပါသည်-

(က) ဖော်ထုတ်လုပ်ကွက်(အသစ်)လျှောက်လွှာပုံစံ (မကလ-၅)တွင် လိုအပ်သည်များကို ပြည့်စုံစွာရေးသွင်းပြီး မြန်မာ့ကျောက်မျက်ရတနာ ရောင်းဝယ်ရေးလုပ်ငန်းရုံးချုပ် (မြန်မာ့ကျောက်မျက်ရတနာပြတိုက်-နေပြည်တော်)တွင် သတ်မှတ်ချက်များနှင့်အညီ တင်သွင်းရပါမည်။

(ခ) ဖော်ထုတ်လုပ်ကွက်(အသစ်) တစ်ကွက်အတွက် လျှောက်လွှာတစ်စောင် တင်သွင်းရပါမည်။

(ဂ) လျှောက်လွှာနှင့်အတူ လျှောက်ထားလိုသည့် ဖော်ထုတ်လုပ်ကွက်(အသစ်)၏ တည်နေရာပြမြေပုံကြမ်းကိုပူးတွဲ၍ စာအိတ်တွင်ထည့်ပြီး ချိပ်ပိတ်တင်သွင်းရပါမည်။

(ဃ) လျှောက်ထားလိုသည့် ဖော်ထုတ်လုပ်ကွက်(အသစ်)၏ တည်နေရာပြမြေပုံကြမ်းတွင် လျှောက်ထားသူက လက်မှတ်ရေးထိုးပေးရပါမည်။

(င) ဖော်ထုတ်လုပ်ကွက်(အသစ်)လျှောက်ထားသော မြေနေရာ၏ အပိုဒ်(၃)ပါ အခွင့်တစ်ရပ်ရပ်အတွက် အထောက်အထားတင်ပြရပါမည်။

၄။ ကျောက်မျက်ရတနာဖော်ထုတ်လုပ်ကွက်(အသစ်)များ လျှောက်လွှာတင်သွင်းရာတွင် အဆိုပြုလွှာတစ်စောင် (လုပ်ကွက်တစ်ကွက်)အတွက် အာမခံစပေါ်ငွေ (DEPOSIT) ၁၀၀၀၀၀၀ိ/- (ကျပ်တစ်ဆယ်သိန်း)နှင့် ကွင်းဆင်းစစ်ဆေးစရိတ် ၅၀၀၀ိ/-(ကျပ်ငါးသောင်း) ပေးသွင်းရပါမည်။

၅။ အသေးစိတ်သိလိုသည့်အချက်များကို မြန်မာ့ကျောက်မျက်ရတနာရောင်းဝယ်ရေးလုပ်ငန်း (ရုံးချုပ်)၊ နေပြည်တော်တွင်လည်းကောင်း၊ မြန်မာ့ကျောက်မျက်ရတနာရောင်းဝယ်ရေးလုပ်ငန်း(ရုံးခွဲ)၊ ရန်ကုန်မြို့တွင်လည်းကောင်း၊ မန္တလေး၊ မိုးကုတ်၊ လုံးခင်း၊ မြစ်ကြီးနား၊ မိုးညှင်း၊ နန့်ယားဆိပ်၊ ခန္တီးနှင့် မိုင်းရှူး (လွိုင်ဆောင်ထောက်)တို့တွင် အခြေပြုသည့် ကျောက်မျက်၊ ကျောက်စိမ်း တူးဖော်ရေးဌာန/စခန်းရုံးများတွင်လည်းကောင်း ဆက်သွယ်စုံစမ်းနိုင်ပါသည်။

ကျောက်မျက်ရတနာလုပ်ကွက်များခွင့်ပြုမိန့်ချထားပေးရေး
စစ်ဆေးရေးနှင့် ကြီးကြပ်ရေးလုပ်ငန်းကော်မတီ

တစ်ဦးတည်းပိုင်ဆိုင်သော တိုက်ခန်းဖြစ်ကြောင်း အများသိစေရန် ကြေညာခြင်း

ရန်ကုန်တိုင်းဒေသကြီး၊ ရန်ကုန်မြို့၊ ဗိုလ်တထောင်မြို့နယ်၊ (၈) ရပ်ကွက်၊ ၄၄-လမ်း (လမ်းတို)၊ တိုက်အမှတ် (၈၀)၊ မြေညီထပ် (ဝဲ) ဘက်ထောင့်ခန်း၊ အကျယ်အဝန်း (၁၂ ပေ × ၄၀ ပေ) ရှိ ကိုယ်ပိုင်တိုက်ခန်းနှင့် ယင်းတိုက်ခန်းတွင်တပ်ဆင်ထားသော ကိုယ်ပိုင်မီတာ၊ ကိုယ်ပိုင်ရေမော်တာ အပါအဝင် ယင်းအခန်း၏ အကျိုးခံစားခွင့်အရပ်ရပ်အားလုံးတို့ကို ပိုင်ဆိုင်လက်ရှိ ဖြစ်သူ ဒေါ်သူလဲဆီ (ဘ) ဦးဗွီမာရီယာပန်ပန်ဒရမ်း (၁၂/ဗတထ (နိုင်) ၀၃၁၄၅၃) သည် (၂၇-၁၁-၂၀၁၄) ရက်စွဲပါ မေတ္တာဖြင့်အပိုင်ပေးကမ်းခြင်းစာချုပ်နှင့် (၂၇-၁၁-၂၀၁၄) ရက်စွဲပါ ရန်ကုန်တိုင်းဒေသကြီး တရားလွှတ်တော်၊ ကျမ်းကျိန်သူအရာရှိ ဒေါ်ရည်ရည်မွန် ရှေ့မှောက်တွင် ပြုလုပ်သော ကျမ်းကျိန်လွှာမှတ်ပုံတင်အမှတ်စဉ် - ၃၅ တို့အရ သမီးအရင်းဖြစ်သူ ဒေါ်ချိုချိုဝင်း (ဘ) ဦးပါ (၁၂/ဗတထ (နိုင်) ၀၃၁၄၆၆) က ယင်းတိုက်ခန်းကို ပိုင်ဆိုင်လက်ရှိဖြစ်ကြောင်းနှင့် အခြားမည်သူ တစ်ဦးတစ်ယောက်ကမျှ ပိုင်ဆိုင်ပတ်သက်မှုမရှိပါကြောင်း အများသိစေရန် ကြေညာအပ်ပါသည်။
လွှဲအပ်ညွှန်ကြားချက်အရ -

ဦးကျော်ဇော B.Sc, H.G.P., R.L အထက်တန်းရှေ့နေ (စဉ်-၁၃၃၈၆)	ဦးအောင်ဇေယျ B.Sc.,R.L (Advocate) တရားလွှတ်တော်ရှေ့နေ (စဉ်-၃၆၀၉) တိုက် (၁၅၀)၊ အခန်း ၅-လွှာ (အေ)၊ လမ်း-၄၀၊ ၉-ရပ်ကွက်၊ ကျောက်တံတားမြို့နယ်၊ ရန်ကုန်မြို့။ ဖုန်း - ၀၉ ၇၃၀၃၅၀၅၅

ကန့်ကွက်နိုင်ပါသည်

ရန်ကုန်မြို့၊ ဒဂုံမြို့သစ်(တောင်ပိုင်း)မြို့နယ်၊ မြေတိုင်းရပ်ကွက်အမှတ်(၁၅၄)၊ မြေကွက်အမှတ်(၁၁၄)ဟု ခေါ်တွင်သော ပေ (၄၀×၆၀)ရှိ နှစ်(၆၀)ဂရန်မြေကွက်သည် ရန်ကုန်မြို့တော်စည်ပင်သာယာရေးကော်မတီ၊ မြို့ပြစီမံကိန်းနှင့် မြေစီမံခန့်ခွဲမှုဌာနတွင် ဦးသိန်းဝင်း[၁၂/ဥကတ(နိုင်)၀၆၀၉၃၆]၏ အမည်ပေါက် တည်ရှိပါသည်။

အထက်ဖော်ပြပါ ဂရန်မြေကွက်၏ အမည်ပေါက် ဦးသိန်းဝင်းထံမှ ၁၅-၁၀-၂၀၁၅ရက်တွင် စာချုပ်စာတမ်း မှတ်ပုံတင်ရုံး၏ အထူးကိုယ်စားလှယ်လွှဲစာအမှတ်(၁၀၀၄၀/၂၀၁၅) ရရှိသူ ဒေါ်နှင်းနှင်းအေး(အဖ) ဦးဟုန်ရှိန်ချိန် [၁၃/မကန(နိုင်)၀၀၀၀၈၈]ထံမှ ကျွန်ုပ်၏မိတ်ဆွေက အပြီးအပိုင်ဝယ်ယူရန် စရန်ငွေ တစ်စိတ်တစ်ဒေသ ပေးချေပြီးဖြစ်ပါသည်။

သို့ပါ၍ အဆိုပါ ဂရန်မြေကွက်နှင့်ပတ်သက်ပြီး ဆိုင်ရေးဆိုင်ခွင့်ရှိသူ မည်သူမဆို ကန့်ကွက်တားမြစ်လိုပါက ဤကြော်ငြာပါသည့်နေ့မှစ၍ (၇)ရက်အတွင်း ကျွန်ုပ်ထံသို့ ခိုင်မာလုံလောက်သော စာချုပ်စာတမ်းမူရင်းများဖြင့် တင်ပြကန့်ကွက်နိုင်ပါသည်။ သတ်မှတ်ရက်ကျော်လွန်ပါက အရောင်းအဝယ်ကို ဆက်လက်ဆောင်ရွက်သွားမည်ဖြစ်ကြောင်း ကြေညာအပ်ပါသည်။

လွှဲအပ်ညွှန်ကြားချက်အရ
ဒေါ်ခင်ငြိမ်းငွေ [B.A,(Law)LL.B]
တရားလွှတ်တော်ရှေ့နေ(စဉ်-၁၂၇၁)
အမှတ်-၆၁/၆၃၊ ဘိုကလေးဈေးလမ်း၊ ဗိုလ်တထောင်မြို့နယ်၊ ရန်ကုန်မြို့။
ဖုန်း-၃၉၂၃၉၄၊ ၀၉-၅၁၆၈၈၉၅

မေမြန်မာ အဆင့်မြင့်ဘုရားဖူးပို့ဆောင်ရေး
Consultative by Shwe Lan Kha Yee

▲ရွှေစက်တော်ဖွင့်ပွဲ၊ကျောင်းတော်ရာ၊မကွေးမြသလွန်၊စက္ကိန်းတဲ၊နဂါးပွက်၊ပြည်ဘုရားစုံ
▲ရွှေစက်တော်ဖွင့်ပွဲ၊ပုဂံ၊ညောင်ဦး(စွယ်တော်လေးဆူ၊ပြည့်ငါးပြည့်)၊ပခုက္ကူ
▲အလောင်းတော်ကဿပ၊မဟာမြတ်မုနိ၊ကောင်းမှုတော်၊ကံတလူ၊မုံရွာဘုရားစုံ
▲အလောင်းတော်ကဿပ၊မန္တလေး၊ကျောက်စိမ်း၊ပြင်ဦးလွင်၊စစ်ကိုင်း၊မုံရွာ

Feb 11,19,26 Mar 4,11,18,22,25 ည(၇)နာရီ ထွက်မည်

အမှတ်(၂၂၄)၊ပန်းဆိုးတန်းလမ်း(အထက်)၊ကျောက်တံတားမြို့နယ် Ph: 09250277491, 09-250622428, 09-791771537

ပြည်တွင်း၌ သာခန့်ထားရန်

၁။ ကျောင်းအုပ်ချုပ်ရေးမှူး 600,000/1,000,000Ks (1) Posts
- M.Ed ဘွဲ့ရရှိသူဦးစားပေးမည်။
- စီမံအုပ်ချုပ်မှု အတွေ့အကြုံ (၅) နှစ် အထက်ရှိရမည်။
- မူလတန်းအလယ်တန်းပညာရေးကျောင်းတွင် တာဝန်ထမ်းဆောင်ဖူးသူဖြစ်ရမည်။
- Computer နှင့် English စကားပြောကျွမ်းကျင်သူကိုဦးစားပေးမည်။

၂။ မူလတန်းပြဆရာ/ဆရာမ350,000/500,000Ks (10) Posts
- B.Ed ဘွဲ့ရရှိသူ ဖြစ်ရမည်။
- ကလေးငယ်များကိုချစ်ခင်ပြီးစိတ်ရှည်သူဖြစ်ရမည်။
- CCAသင်ကြားနည်းအတွေ့အကြုံ ရှိသူဖြစ်ရမည်။
- လုပ်သက် (၃) နှစ် နှင့် အထက်ရှိသူဦးစားပေးမည်။
- သွက်လက် ပြီးစဉ်ဆက်မပြတ် လေ့လာနိုင်သူဖြစ်ရမည်။
- Englishစကားပြော ကျွမ်းကျင်စွာပြောနိုင်သူဦးစားပေးမည်။

၃။ လက်ထောက် ဆရာ/ဆရာမများ180,000/250,000Ks (10)Posts
- Bachelor (or) Masterဘွဲ့ ရရှိသူဖြစ်ရမည်။
- ကလေးငယ်များကိုချစ်ခင်ပြီးစိတ်ရှည်သူဖြစ်ရမည်။
- Computer ကျွမ်းကျင်သူဦးစားပေးမည်။
- သွက်လက်ပြီးစဉ်ဆက်မပြတ် လေ့လာနိုင်သူဖြစ်ရမည်။

၄။ ရုံးဝန်ထမ်း 180,000/250,000Ks (5) Posts
- ဘွဲ့ရရှိသူဖြစ်ရမည်။
- ဆက်ဆံရေးပြေပြစ်ရမည်။
- Computer ကျွမ်းကျင်သူဦးစားပေးမည်။
- သွက်လက်ပြီးစဉ်ဆက်မပြတ်လေ့လာနိုင်သူဖြစ်ရမည်။

၅။ စာရင်းကိုင် 180,000/250,000Ks (2) Posts
- ဘွဲ့ရရှိသူဖြစ်ရမည်။ LCCI Level I, II ပြီးသူဖြစ်ရမည်။
- Computer ကျွမ်းကျင်သူဖြစ်ရမည်။
- အများနှင့် လုပ်ကိုင်နိုင်သူဖြစ်ရမည်။
- လုပ်သက် (၂) နှစ် အနည်းဆုံးရှိသူဖြစ်ရမည်။

မှတ်ချက်။ ။တာချီလိတ်မြို့တွင် တာဝန်ထမ်းဆောင်နိုင်မှ လျှောက်ပါ။အဆောင် စီစဉ်ပေးသည်။ မိသားစုအတွက် သီးသန့်အဆောင်ရှိသည်။

လျှောက်ထားလိုသူများသည် ကိုယ်ရေးရာဇဝင်၊ ပညာအရည်အချင်းမိတ္တူ ၊ ပတ်စပို့ဓါတ်ပုံ (၃) ပုံ၊ မှတ်ပုံတင်မိတ္တူ ၊ သန်းခေါင်စာရင်းမိတ္တူ ၊ ရဲစခန်းထောက်ခံစာမိတ္တူ ၊ ရပ်ကွက်ထောက်ခံစာမိတ္တူ ၊ အလုပ်သမားမှတ်ပုံတင် မိတ္တူ တို့နှင့်အတူ (30.1.2016) တွင် နောက်ဆုံးထားပြီးလာရောက်လျှောက်ထားနိုင်ပါသည်။

- အမှတ်(၇၅)၊ မွှာရုံလမ်း၊ မြေနီကုန်း၊ စမ်းချောင်းမြို့နယ်၊ ရန်ကုန်မြို့။
- အမှတ် (မ၁/၅)၊ သိပ္ပံလမ်း၊ ၆၄-၆၅ ကြား ၊ ပဒုမ္မာဟိုတယ်လမ်း၊ ချမ်းမြသာစည် ၊ မန္တလေး။
- အမှတ် (ဓ-၁/၈၄) အပိုင်း ၁ ၊ ၈ ရပ်ကွက် ၊သိန္နီလမ်း မဟာဗျူဟာလမ်းထောင့် မန်ဆူဘုရားအနီး ၊ လားရှိုးမြို့။
- အမှတ် (၉) စကားဝါမြိုင် ၊ ၊ မန္တလေး -လားရှိုးလမ်းမကြီး ၊ ပြင်ဦးလွင်မြို့။

nelchrdepartment@gmail.com

အရည်အသွေးမီ "SSD"
စိုးစန္ဒာ(၈)ပေါက် စက်အုတ်

လူကြီးမင်းတို့ဆီအရောက် အထူးအာမခံ
အုတ်အလုံး(၁)သိန်းတွင် အကျိုးပါဝင်မှု
အလုံး(၅၀၀)ခန့်သာပါမည်။

စက်ရုံဖုန်း-၀၉-၅၁၆၇၅၆၇၊ ၀၉-၇၉၉၇၉၁၂၃၁
သာကေတဖုန်း-၀၉-၇၃၂၄၉၆၄

ကန့်ကွက်နိုင်ပါကြောင်းအများသိစေရန်

ကျွန်ုပ်မိတ်ဆွေ၏ လွှဲအပ်ညွှန်ကြားချက်အရ အောက်ပါအတိုင်း ကန့်ကွက်နိုင်ပါကြောင်း အများသိစေရန် အသိပေးကြေညာအပ်ပါသည်။

ပဲခူးတိုင်းဒေသကြီး၊ ပဲခူးမြို့၊ လေ့ကားကျေးရွာအုပ်စု၊ ကွင်းအမှတ် (အိုအက်စ်အက်စ်)၊ ကွင်းအမည်-ကြေးတိုင်ပြင်၊ ဧရိယာ (၂၀. ၀၀)ဧက၊ မြေအမျိုးအစား-မြေလွတ်မြေလပ်၊ ဥယျာဉ်ခြံသီးနှံမြေကွက်နှင့် ယင်းမြေကွက် ပေါ်ရှိ အကျိုးခံစားခွင့် အရပ်ရပ်အားလုံးတို့သည် အပိုင်ရောင်းချသူ ဦးတင်ထွန်းဦး အမည်ဖြင့်ချထားပေးသော မြေကွက်ဖြစ်ကြောင်း ဝန်ခံကတိပြုသည့်အတွက် ကျွန်ုပ်၏မိတ်ဆွေ မှအပြီးအပိုင်ဝယ်ယူရန် စရံငွေတစ်စိတ်တစ်ဒေသ ပေးချေထားပြီးဖြစ်၍ ဖော်ပြပါမြေကွက်နှင့်ပတ်သက်ပြီး ကန့်ကွက်လိုပါက ပိုင်ရေးဆိုင်ခွင့်ရှိသူများ ပိုင်ဆိုင်မှု အထောက်အထား စာရွက်စာတမ်းမူရင်းများနှင့်တကွ ယနေ့မှစ၍ (၇) ရက်အတွင်း ကျွန်ုပ်ထံသို့လာရောက် ကန့်ကွက်နိုင်ပါကြောင်းနှင့် သတ်မှတ်ရက်ကျော်လွန်ပါက အဆိုပါမြေကွက်အရောင်းအဝယ်ကိစ္စအား ဥပဒေနှင့်အညီပြီးဆုံးအောင် ဆက်လက်ဆောင်ရွက်သွားမည်ဖြစ်ပါကြောင်း အများသိစေရန် အသိပေးကြေညာအပ်ပါသည်။

လွှဲအပ်ညွှန်ကြားချက်အရ
ဒေါ်ဆုမြတ်အောင် (တရားလွှတ်တော်ရှေ့နေ)
စဉ် - ၈၄၅၇
(LL.B, D.B.L, D.I.L, Dip in Global English
DL-DIP (101,202,302) (Switzerland)
တိုက်သစ် (၅)၊ အခန်း (၅)၊ ဖဆပလရပ်ကွက်၊ မင်္ဂလာတောင်ညွန့်မြို့နယ်၊
ဖုန်း - ၀၉-၅၀၂၅၅၈၃၊ ၀၉၇၃၄၉၁၄၅၆၊ ၀၁-၃၈၁၉၆၀

ကြော်ငြာ

မိုးမြင့်ကြယ် ကားမျိုးစုံစင်းလုံးငှား ဆောင်ရွက်ပေးသည်။
New Year အတွက် ချောင်းသာ Hotel,Guest အခန်းစီစဉ်ပေးသည်။

ကျိုက်ထီးရိုး(မနက်/ပြန်)	ချောင်းသာ Hotel (ပြန်)	ငွေဆောင် Hotel+ကား
35000	40000/ 50000	50000

01-549380,09-5093704,09-450012971

အာရှနဂါး Asia Dragon ကျိုက်ထီးရိုး ချောင်းသာ/ငွေဆောင်
Ph:01 707062, 09 799100100
01 703790, 09 797100100

ပြည်-မဲဆောက် Hotel အပို – Hotel အဖိ
1.1.2016 မှ 4.1.2016 ထိ
ယဉ်ယဉ်မိသားစု(မွေ့အလင်း)L7-ယုဇနပလာဇာ၊ မြေညီ
PH: 01 200747,Ext (1315), 09 73009841

သုံးရာသီ ဝမ္မဒါန
မန္တလေး၊ ပေမြို့၊ လားရှိုး၊ မန်စီ၊ ရွှေလီ
(ထမင်းကျွေး-၇၀၀၀ဝ/-) (ထမင်းကျွေး-၄၀၀၀ဝ/-)
ပုဂံ(စွယ်တော်လေးဆူ)၊ ပုပ္ပါး၊ ပခုက္ကူ
တောင်ကြီး၊ အင်းလေး၊ ပင်းတယ(ထမင်းကျွေး-၅၀၀၀ဝ/-)
ကားအမျိုးမျိုးစင်းလုံးငှားသည်။ Dec - 24 Jan - 1, 8,
420144148, 421153797

ရွှေသြ ဗုဒ္ဓဂယာဘုရားဖူးအဖွဲ့
အာကာသထွန်းအပြည်ပြည်ဆိုင်ရာခရီးသွားလုပ်ငန်း
25 Jan, 13 Feb, 29 Feb, 19 March, 9 April

၂၀၁၅–၂၀၁၆ သံဝေဇနီယလေးဌာန၊ အဝိဗဟိတလေးဌာန၊ အိန္ဒိယ–နီပေါ ဗုဒ္ဓဂယာ (၁၄–ညအိပ် ၁၅ရက်)ဘုရားဖူးခရီးစဉ်များကို အကောင်းဆုံး ဝန်ဆောင်မှုတို့ဖြင့် ပို့ဆောင်ပေးမည် ဖြစ်ပါသည်။ လိုက်ပါမည့်သူများ (၂)လကြိုတင်၍ စာရင်းပေးသွင်းနိုင်ပြီ ဖြစ်ပါသည်။ နိုင်ငံကူး လက်မှတ်ရှိသူများ ၃၀၀၀၀ဝ/– လျှော့ပေးမည်ဖြစ်ပါသည်။ (၇)ညအိပ်(၈)ရက်ခရီးစဉ်အဖြစ် ၂၀.၂.၂၀၁၆ ရက်နေ့တွင်ထွက်ရှိမည်ဖြစ်ပါသည်။ ယခင်နှစ်များက လိုက်ပါခဲ့ကြသော ဘုရားဖူး မိတ်ဆွေများအား အထူးကျေးဇူးတင်ရှိပါကြောင်း ဒေါ်နီနီဝင်း (ရွှေမိုပရိဘောဂတိုက်)

အမှတ် ၁၀၅ (ရွှေမိုပရိဘောဂတိုက်) သမိန်ဗရမ်းလမ်း၊ တာမွေမြို့နယ်၊ ရန်ကုန်မြို့။
ဆက်သွယ်ရန်ဖုန်း ၀၁–၅၄၆၈၂၀ ၊ ၀၁–၅၄၂၆၈၇၊ ၀၉–၅၀၂၁၀၉၂

ဆုပြည့် 0931815390,0931815395,09792432296
X'Mas & New Year အထူးခရီးစဉ်
ကျိုက်ထီးရိုး၊ ချောင်းသာ၊ ငွေဆောင်] 6+1 FREE Dec 24, 30
ကမ်းခြေညပိုင်းပွဲနှင့် အတူ ပင်လယ်စာတွေစားကြမို့ ဆုပြည့်နှင့် ခရီးသွားကြစို့။
Hotel, Guest House (စရိတ်ငြိမ်း)
တုမ္ပက်၊ အသင်းအဖွဲ့များအတွက် ဈေးနှုန်းသက်သာစွာဖြင့် ကားချိုးစီးလုံးငှားသည်။

ပြည့်စုံရတနာ ကျိုက်ထီးရိုး/ချောင်းသာ-နေ့စဉ်
- ကျိုက်ထီးရိုး၊ နေပြင်းပြန် (စရိတ်ငြိမ်းတောင်တက်ကားခပါ) Dec-19,24,26,31 Jan-3
- တောင်ကြီး၊ အင်းလေး၊ ပင်းတယ၊ ကဲ့လုံ၊ ထန့်ဝင်း(၄)ရက် Dec-24,Jan-1
- ပုဂံ၊ အလိုတော်ပြည့်ဆုတောင်းပွဲ (၄)ရက် Dec-24
- မော်လမြိုင်၊ ကျိုက်ထီးရိုး (၂) ရက် Dec-24 'ကားစင်းလုံးငှားသည်'
- အလောင်းတော်ကဿပ(သီးသန့်)Jan 1,8,15,22

09-250269946,09-73159071,09-33997099

ချမ်းမိုင်းသာ 562829,09-73198239 569782,09-450006779
ကျိုက်ထီးရိုး (နေ့စဉ်)
ချောင်းသာ (နေ့စဉ်)
ငွေဆောင် (သောကြာ)

မွန်ပြည်နယ်၊ လမ်းဦးစီးဌာန
မော်လမြိုင်ခရိုင်၊ မော်လမြိုင်မြို့
(၂၀၁၅-၂၀၁၆)ဘဏ္ဍာရေးနှစ်၊ ပြည်နယ်/ပြည်ထောင်စုရန်ပုံငွေဖြင့် ဆောက်လုပ်ရေးလုပ်ငန်းသုံးပစ္စည်း အိတ်ဖွင့်တင်ဒါခေါ်ယူခြင်း

မွန်ပြည်နယ်၊ လမ်းဦးစီးဌာန၊ မော်လမြိုင်ခရိုင်၊ ၂၀၁၅-၂၀၁၆ဘဏ္ဍာရေးနှစ် ပြည်နယ်/ပြည်ထောင်စုရန်ပုံငွေဖြင့် လုပ်ငန်းများဆောင်ရွက်ရန် လမ်းခင်းပစ္စည်းများ ဝယ်ယူရန် ဆောက်လုပ်ရေးလုပ်ငန်းသုံးပစ္စည်းများနှင့် လိုအပ်သော စက်/ယာဉ် ယန္တရားများ ငှားရမ်းခြင်းအတွက် အောက်ပါအစီအစဉ်အတိုင်း အိတ်ဖွင့်တင်ဒါ တင်သွင်းနိုင်ပါသည်။

(က) တင်ဒါဝယ်ယူနိုင်သည့်ရက် - ၂၁-၁၂-၂၀၁၅ရက် (တနင်္လာနေ့)
နေရာ - လက်ထောက်ညွှန်ကြားရေးမှူး(မြို့ပြ)ရုံး လမ်းဦးစီးဌာန၊ မော်လမြိုင်ခရိုင် မော်လမြိုင်မြို့

(ခ) တင်ဒါလျှောက်လွှာပိတ်/ဖွင့်မည့်နေ့ရက်/အချိန်/နေရာ - ၆-၁-၂၀၁၆ရက် (ဗုဒ္ဓဟူးနေ့) နံနက်(၁၀)နာရီ ညွှန်ကြားရေးမှူး (မြို့ပြ)ရုံး၊ လမ်းဦးစီးဌာန၊ မွန်ပြည်နယ်၊ မော်လမြိုင်မြို့။

တင်ဒါရွေးချယ်စိစစ်ရေးကော်မတီ
ဖုန်း-၀၅၇-၂၄၈၀၈

နှစ်သစ်အကြိုဆုမွန်လွှာ

အားသစ်မာန်ကုမ္ပဏီလီမိတက် မှ ဖြန့်ဖြူးရောင်းချသော ကြံ့နစ်ကောင် ဘိလပ်မြေကိုအစဉ်တစိုက် ရောင်းချပေးလျက်ရှိကြသည့်
အောက်မြန်မာပြည် ကိုယ်စားလှယ်တော်ကြီးများ ဖြစ်ကြသော

Shwe Myitta Cement & General Trading

အဆောင် - (၂၆)၊အခန်း၄/၅၊ ကျောက်စိမ်း၄လမ်း၊ စော်ဘွားကြီးကုန်းပွဲရုံဝင်း၊အင်းစိန်မြို့နယ်၊
ဖုန်း - (၀၉ ၇၉၄၇၄၂၃၄၁/၀၁၉၆၄၀၀၁/၀၉ ၇၈၅၅၀၅၀၃၃)

Zin Htet Trading Co.,Ltd

အမှတ် - (၇၆) လမ်းသစ်လမ်း၊အာလိန်ငါးဆင့်ဘုရားအနီး၊ သာယာကုန်း၊အင်းစိန်မြို့နယ်၊
ဖုန်း - (၀၉ ၂၅၀၁၄၀၁၄၇)

ဒါဖား

အမှတ် - (၆-၇)၊သမိန်ဗရမ်းလမ်း၊ ပုသိမ်ညွှန့်ရပ်ကွက်၊မင်္ဂလာတောင်ညွန့်မြို့နယ်၊
ဖုန်း - (၀၉ ၅၀၁၅၂၅၈/၀၁ ၅၅၅၃၄၅)

Win Trading Co.,Ltd

အမှတ် - (၁၄၃)၊ဓေတ္တာလမ်း၊ဘုရင့်နောင်၊မရမ်းကုန်းမြို့နယ်၊
ဖုန်း - (၀၉ ၅၀၁၀၇၆၁/၀၉ ၇၉၉၇၇၆၈၅၅/၀၉ ၄၂၁၁၆၀၂၉/ ၀၁ ၆၈၂၄၇၁)

Doe Tar Won Family

အဆောင် - (၄)CEG ပညာရေးသမအသင်းဆိုင်ခန်း၊ သမိန်ဗရမ်းလမ်း၊မင်္ဂလာတောင်ညွန့်မြို့နယ်
ဖုန်း - (၀၉ ၄၂၀၈၄၃၈၀ / ၀၁ ၅၅၃၉၃၇)

Naing Nine Construction Material Trading

အမှတ် - (၂၄)၊အခန်း၉-၁၀၊ကျောက်စိမ်း(၃)လမ်း၊စော်ဘွားကြီးကုန်း၊အင်းစိန်မြို့နယ်၊
ဖုန်း - (၀၉ ၇၈၇၃၃၃၈၁၀)

တို့နှင့်အတူ ကြံ့နစ်ကောင်ဘိလပ်မြေကိုရောင်းချပေးနေသော အရောင်းဆိုင်ကြီးများ၊ ဝယ်ယူသုံးစွဲသူ Customer များအား ၂၀၁၆ ခုနှစ် နှစ်သစ်မှသည်
စီးပွားလာဘ်လာဘများ တိုးတက်ပွားများပါစေကြောင်းနှင့် ကျွန်တော်များ အားသစ်မာန်ကုမ္ပဏီလီမိတက် နှင့် အတူတကွဆက်လက်
လက်တွဲဆောင်ရွက်နိုင်ပါစေကြောင်းနှစ်သစ်အကြိုဆုမွန်ကောင်းတောင်းအပ်ပါသည်။

အားသစ်မာန်ကုမ္ပဏီလီမိတက်
(ကြံ့နစ်ကောင်ဘိလပ်မြေ)

VAC® VALUE ADDED CONSULTANCY
မြန်မာပြည်တွင်းအလုပ်အကိုင်ရှာဖွေရေးလုပ်ငန်း

VAC မှာ ဝန်ထမ်းရှာပါ။ VAC မှာ အလုပ်ရှာပါ။

ဝန်ထမ်းလိုအပ်နေသောလုပ်ငန်းရှင်များအတွက်
အရည်အချင်းပြည့်မီသော ဝန်ထမ်းများ စိစစ်ရွေးချယ်ပေးလျက်ရှိပါသည်။
ဝန်ဆောင်ခ ⟹ ဝန်ထမ်းလစာ၏ 42% မှ 52% ကို လုပ်ငန်းရှင်ထံမှ ကောက်ခံပါမည်။
မည်သည့် ဝန်ဆောင်ခမှ ကြိုတင်ပေးရန် မလိုပါ။
VAC မှတစ်ဆင့်အလုပ်ရလျှင် အလုပ်လျှောက်သူဝန်ထမ်းမှ ဝန်ဆောင်ခပေးရန်မလိုပါ။

Job Openings for Foreign Firms

Account Security Officer - USD 3500 M/F(1)
- Degree In IT / Computer , 5yrs Exp On Relevant Field, (CISA / CISM Or CISSP)
MIS Manager - Japan Co - Any Grad , 2yrs Management Exp IT / MIS M/F(1)
Software Developer -5yrs Exp , Skills In PHP,HTML,CSS M/F(1)
Technical Trainer - German Co M/F(1)
-Any Engg Degree , 5yrs Exp , (Pre Heavy Machine / Automobile)
Workshop Manager M/F(1)
-Any Grad,BE/GTI(ME/MC), 5yrs Exp On Workshop Management,
Structural Engineer - Japan Co M/F(1)
-ME/BE/GTI(Civil), 3yrs Exp (Pre Structure Lic), Fluent In English
Site Engineer - Japan Co -ရန်ကုန် - USD 500 M(8)
- ME/BE/GTI(Civil), 3yrs Exp On Relevant Field - Construction - Road & Bridge
Architect - Japan Co - M.Arch , B.Arch, 3yrs Exp On Relevant Field M/F(1)
Sales Engineer- USD 500 - 600 -Engg Degree , 3yrs Sales Exp On Machinery (1)
Sales Engineer- Cables Products -BE(EP/EC/ME),2yrs Exp M/F(2)
Auto CAD Designer - French Co(NPT) - USD 300 - 2yrs Exp M/F(3)
QC - SG Co -USD 350 - B.Sc(Chem/Physis/Maths), No Need Exp M(5)
Site Manager - Interior Decoration - 5yrs Exp On Construction Field M(1)

E-mail ဖြင့် အလုပ်လျှောက်နိုင်သည် ။ CVကို MiccroSoft Word File ဖြင့်ပို့ပါ။

များပြားသောအလုပ်အကိုင်အခွင့်အလမ်းများ ⟹ f Like Value Added Consultancy
No.118, 6th Floor,23rd St, Latha Tsp, Yangon. E-mail: vacjobsearch@gmail.com
Ph: 01-395921, 01-395922, 09-73022727, 09-5102094

ပိုင်ရှင်ကိုယ်တိုင်ရောင်းမည်

- ပေ (၂၅x၅၀) ၁၂၅၀ Sqft (ဒု-ထပ်)
- ကျွန်းပါကေးအပြည့်၊ လိုင်းဖုန်းပါ
- MBR(1), BR(1) လူနေခွင့်ကျပြီး
- လူနေရန်၊ ဟိုတယ်စားရန်၊ ရုံးခန်းဖွင့်ရန်ကောင်း
- စမ်းချောင်းမြို့နယ်၊ မြေနီကုန်း
- ပြင်ဆင်ပြီး ကွန်ဒိုတိုက်ခန်းသစ် (Lift)

ဖုန်း-09-449002865၊ 09-5071144

STARFISH SIYB

ကိုယ်ပိုင်စီးပွားရေးလုပ်ငန်းရှင်များအတွက် marketing ဆိုင်ရာ အကြောင်းအရာများကို လက်တွေ့ကျကျ သင်ကြားပေးမည့်

Marketing For Business Owners သင်တန်း

ရက်ချိန်း၊ လုပ်ငန်းရှင်များသာ တက်ရောက်ခွင့်ရှိ
နေ့ရက် ၊ ၂၆ - ၂၇ ဒီဇင်ဘာ
အချိန် ၊ နံနက် ၉း၀၀ - နေ့လည် ၂း၀၀

Ph: 09-79 990 57 15, 09-25 31 79 825

ဒေါက်တာဇော်ဝင်းသိန်း

Doctor of Business Administration (UK), MBA (USA), MCSI, MCMI, FCMA, CGMA, FABE, FCCA, CPA (Aust.)

CIMA (UK)

Financial Management

ZAW Business School တွင်တက်ရောက်မည့်သူများ အတွက် CIMA Initial Registration Fees (ကျပ် ၁၆၀,၀၀၀) အစား (ကျပ် ၄၅,၀၀၀) ပေးသွင်းရုံဖြင့် CIMA student အဖြစ် ရယူလိုက်ပါ။

Valid until 31 Dec 2015

ထူးချွန်သူများအတွက် ပညာသင်ဆုများ နှင့် Early Bird Discount များပေးအပ်ချီးမြှင့်မည်။

CIMA World Prize Winner များမွေးထုတ်ပေး၍ ဘာသာရပ် (17 Papers) အားလုံးကိုသင်ကြားပေးနေသော မြန်မာနိုင်ငံ၏ တစ်ခုတည်းသော သင်တန်းကျောင်း

Enroll Now 3 Jan 2016 စမည်

LCCI (UK)

(စာရင်းကိုင် Diploma သင်တန်းများ)

ZAW BUSINESS SCHOOL (APPROVED CENTRE)

☎: 299288, 📱: 0950-13589, 📱:0950-74974
၅၆၊ရေကျော်လမ်း(ရွှေဘုန်းပွင့်စေတီတော်အနီး)၊ပုဇွန်တောင်မြို့နယ်၊ရန်ကုန်မြို့။

ကြော်ငြာ

GOLDEN STAR ခရီးသွားလုပ်ငန်း
ကျိုက်ထီးရိုး/ချောင်းသာ/ငွေဆောင်
Ph: 209200, 544383, 430480, 705968, 703448

Dec 24
Jan 1

Asia Top 0943164118,09421099574,098635520
▲ ပုဂံ(စွယ်တော်လေးဆူ)၊ ညောင်ဦး၊ ပုပ္ပါး၊ မဇ္ဈိမ သိဟိုဠ်ရှင် | ဒါရိုးစဉ် | 65000
▲ တောင်ကြီး၊ အင်းလေး၊ ပင်းတယ၊ ကလော၊ ထမ်ဖမ်း၊ ကက္ကူ | အားလုံး | 65000
▲ အလောင်းတော်ကဿပ၊ မန္တလေး၊ ပြင်ဦးလွင်၊ စစ်ကိုင်း၊ မုံရွာ၊ ကျောက်စိမ်းဘုရား | 75000
▲ မန္တလေး၊ စစ်ကိုင်း၊ မုံရွာ၊ အလောင်းတော်ကဿပ လမ်းဘုရားစုံ 50000
ကျိုက်ထီးရိုး(နေ့စဉ်)/ချောင်းသာ (နေ့စဉ်)

သန်းငွေနှင့်ရောင်းရင်းများ မှ ကျိုက်ထီးရိုး/ချောင်းသာ(နေ့စဉ်)
☆ မန္တလေး၊ စစ်ကိုင်း၊ မုံရွာ၊ ပြင်ဦးလွင်(၄)ရက်။ အလောင်းတော်ကဿပပါ(၅)ရက်။
☆ မန္တလေးမဟာမြတ်မုနိ၊ စစ်ကိုင်း၊ မုံရွာ၊ အလောင်းတော်ကဿပ သီးသန့် (၄)ရက်။
☆ တောင်ကြီး၊ အင်းလေး၊ ပင်းတယ၊ ထမ်ဖမ်း (၄)ရက်။ လွိုင်ကော်ပါ (၅)ရက်။
☆ ပုဂံ၊ ညောင်ဦး၊ ပုပ္ပါး၊ စွယ်တော်လေးဆူ (၄)ရက်။
☆ မန္တလေး၊ ပြင်ဦးလွင်၊ လားရှိုး၊ မူဆယ်၊ ရွှေလီ၊ ဝမ်တိန်(၇)ရက်။
☆ မော်လမြိုင်၊ ကျိုက္ခမီ၊ စက်ဆဲ (ကျိုက်ထီးရိုး) (၂/၃)ရက်။
☆ ထားဝယ်ရှင်ကိုးရှင်၊ မောင်းမကန်ကမ်းခြေ၊ မျော်ရစ်(၆)ရက်။
Dec 24 Jan1,8,15
အမှတ်(၄၂၄)၊ ရွှေဘုံသာလမ်း Ph: 01-380141, 01-241863, 09-43043109, 09-73251422

စေ့စပ်ကြောင်းလမ်းပြီးစီးခြင်း

ပဲခူးတိုင်းဒေသကြီး၊ ရေတာရှည်မြို့နယ်၊ သာဂရမြို့နေ ဦးကျော်ခင်-ဒေါ်အုန်းကြည်တို့၏သား

ဗိုလ်ကြီးမြင့်ထွန်း B.Sc (Physics), D.S.A
M.Sc (Applied Mathematics And Physics) MIPT, Russia

နှင့်

ကရင်ပြည်နယ်၊ ဘုရားသုံးဆူမြို့၊ ဘုရင့်နောင်လမ်း၊ (၁) ရပ်ကွက်၊ အမှတ်(၄၂)နေ ဦးတင်မောင်လှ-ဒေါ်ခင်မြဝင်းတို့၏သမီး

မဂျူးမောင်မောင်(ခ)ဂျူးဂျူး B.Sc (Botany)
Diploma in Pharmacist Aid
(အင်းဝ ဆေးနှင့်စတိုး)

တို့သည် နှစ်ဖက်မိဘများ သဘောတူညီချက်အရ ၁၄-၁၂-၂၀၁၅ ရက် (တနင်္လာနေ့)တွင် နှစ်ဖက်သောမိဘများနှင့် ဂုဏ်သရေရှိ ဆွေမျိုးမိတ်သင်္ဂဟများ ရှေ့မှောက်၌ စေ့စပ်ကြောင်းလမ်းပြီးစီးပါကြောင်း။

ဗိုလ်ကြီးမြင့်ထွန်း-မဂျူးမောင်မောင်(ခ)ဂျူးဂျူး

CAPITAL hypermarket
NEW YEAR COUNT DOWN
19th ~ 31st December, 2015
Count Down Event
31.12.2015
19.12.2015
WINTER FESTIVAL MODEL SHOW
& DANCE PERFORMANCE
25.12.2015
CHRISTMAS DANCE PERFORMANCE
& BABY SHOW
Yangon No.14-E, Min Nandar Road, Dawbon Township, Yangon. Ph : 551 533 Ext-116 Fax : 553 134
www.facebook.com\CapitalRetailMyanmar

We must work together! We must build our Nation!
လူငယ်မန်နေဂျာသင်တန်း YOUNG MANAGER TRAINING
MYANMAR'S LAND
SUCCESS, MOTIVATION AND MANAGEMENT INSTITUTE
www.facebook.com/mlinstitute

(WORLD FIRST)
စီးပွားရေးစီမံခန့်ခွဲမှုပညာကို
စိတ်ဝင်စားသူ
လူငယ်တိုင်းအတွက် . . .
● အခြေခံစီးပွားရေးစီမံခန့်ခွဲမှုပညာ (Basic Business Management)
● Marketing, HR, Operation အခြေခံအသိသုတများ
● Business Plan, Business Model ရေးဆွဲနည်း
● ခေါင်းဆောင်မှုပညာ (Leadership Skill)
● အပြုသဘောရှုမြင်မှု၊ စကားပြောဆိုမှုပညာ
● Problem Solving Skill, How to get idea ?
၂၆-၁၂-၂၀၁၅ ဖွင့်မည်။
သင်တန်းကာလ (၂-လ)
Sat-Sun 5:30 pm to 7:30 pm
New Campus
Guest Speaker
Campus 1 - 209(B), Shwegonedine Road, Kominkochin Quartar, Bahan Township, Yangon. Campus 2 - Taw Win Centre (3rd Floor)
Contact : 548500, 09259290273, 09259290274, 0932350785, 095010014 website : www.lynnthaiknyunt.com

Special Promotion
(၁၅-၁-၂၀၁၆ နေ့ထိ)
ပိုင်ရိုက်လုပ်ငန်းဆောင်ရွက်ပြီး ဖြစ်ပါသည်။
ZIN U CHO CONSTRUCTION CO., LTD.
396 RESIDENCE CONDO MINI - I
09-5003862, 09-795324084, 09-5000439, 01-556385

MMC
Where learning comes alive
Scholarship & Financial Aid
MBA
HND (SQA, UK)
Swiss MBA
Dual (Swiss/U.S.) MBA
HND Business
HND Business with IT
HND Business with HRM
HND Business with Accounting
Hotline : 09 26 333 4223/4/5/6 , 09 4500 63108/9

အောင်နိုင်သူဂုဏ်ထူးဆောင်မြန်မာစာမေးခွန်း(၃)နှင့်
ဒသမတန်း (Grade 11)
၁၀၀၀ ကျပ် ဆရာရဲ(မဟာဝိဇ္ဇာ)
အောင်မှတ်ရရုံတင်မက ဂုဏ်ထူးမှတ်ဝင်အောင်ပါ ဤစာအုပ်မှ တာဝန်ယူပါသည်။

အောင်နိုင်သူ(၆)ဘာသာ ဂုဏ်ထူးရှင်များ၏ မြန်မာစာ စာစီစာကုံးများ
၂၅၀၀ ကျပ် စကြာကောင်းစံ စီစဉ်သည်
မြန်မာစာဂုဏ်ထူးပါဝင်သော (၆)ဘာသာဂုဏ်ထူးရှင်များ၏ အကောင်းဆုံး စာစီစာကုံးရေးသားမှုများ ပါဝင်ပါသည်။

Grade X နှင့် Grade XI တို့၏ စာမေးပွဲ မေးခွန်းပုံစံ (VII A) နှင့် တက္ကသိုလ်(ပထမနှစ်) ကျောင်းသား/ကျောင်းသူများအတွက်
အောင်မြင်သူ Grammer
အသွင်သွင်ပြောင်းလဲသည်
၁၅၀၀ ကျပ် နေလင်းဝင်း

အောင်နိုင်သူဂုဏ်ထူးဆောင်မြန်မာစာမေးခွန်း(၃)နှင့်
အဋ္ဌမတန်း (Grade 9)
၁၀၀၀ ကျပ် ဆရာရဲ(မဟာဝိဇ္ဇာ)
အောင်မှတ်ရရုံတင်မက ဂုဏ်ထူးမှတ်ဝင်အောင်ပါ ဤစာအုပ်မှ တာဝန်ယူပါသည်။

ဦးခိုင်မြင့် မြန်မာစာဘာသာ(ငြိမ်း)၏ အကောင်းဆုံးစာစီစာကုံးစာအုပ်များ
၁။ အောင်နိုင်သူအောင်ပွဲဝင်စာစီစာကုံး တွေးနည်းရေးနည်းများ (ဂတန်း၊ ၉တန်း၊ ၁၀တန်း) ၁၅၀၀ကျပ်
၂။ အောင်နိုင်သူ ပွဲတိုင်းကျော် စာစီစာကုံးများ (ဂတန်း၊ ၉တန်း၊ ၁၀တန်း) ၁၅၀၀ကျပ်

၉တန်း၊ ၁၀တန်းနှင့် တက္ကသိုလ်(ပထမနှစ်)များအတွက် အထူးအသုံးဝင်သော
Essays & Letters for Students
၁၂၀၀ ကျပ် Nay Lynn Win

မဂ္ဂဇင်း အမှတ်(၂၃၇)၊ ၃၉လမ်း(ထက်)၊ ကျောက်တံတားမြို့နယ်။ ဖုန်း-၃၉၂၈၃၅၊ ၀၉၅၀၅၆၈၄၃၊ ၀၉၇၃၀၅၉၉၃၅

အများသိစေရန်ကြေညာခြင်း

ရန်ကုန်မြို့၊ လမ်းမတော်မြို့နယ်၊ (၇)ရပ်ကွက်၊ (၁၅)လမ်း၊ အမှတ်(၁၄)၊ မြေညီထပ်၊ ဧရိယာ(၁၅ပေ×ပေ၅၀)ရှိ တိုက်ခန်းကို ကျွန်ုပ်၏ မိတ်ဆွေက ဒေါ်ခင်မြင့်မြင့် [၁၂/လမတ(နိုင်)၀၀၆၀၁၈]ထံမှ လွှဲပြောင်းဝယ်ယူရန်အတွက် စရန်ငွေပေးချေပြီးဖြစ်သဖြင့် ကန့်ကွက်လိုသူများသည် ဤကြော်ငြာသည့်ရက်မှစ၍ (၇)ရက်အတွင်း ကျွန်ုပ်ထံသို့ ခိုင်လုံသော ပိုင်ဆိုင်မှုစာချုပ်စာတမ်းများ၊ စာရွက်စာတမ်းများ၊ အထောက်အထားများနှင့်တကွ လာရောက်ကန့်ကွက်နိုင်ပါသည်။ သတ်မှတ်ရက်အတွင်း လာရောက်ကန့်ကွက်ခြင်းမရှိပါက အရောင်းအဝယ်ကို ဆက်လက်ပြုလုပ်တော့မည်ဖြစ်ကြောင်း အများသိစေရန် ကြေညာအပ်ပါသည်။

ညွှန်ကြားချက်အရ
ဒေါ်စန်းစန်းဝင်း
(တရားလွှတ်တော်ရှေ့နေ)(စဉ်-၂၁၇၂)
B.A(LAW)LL.B (Advocate), D.B.L,D.M.L,D.I.L,D.A.Psy.
WIPO,DL(101), (201),(317) Switzerland (Geneva).
အမှတ်(၂၀၉/ဃ)၊ ဘူတာရုံလမ်း၊ ကန်ဘဲ့၊ (၁၂)ရပ်ကွက်၊ ရန်ကင်းမြို့နယ်၊ ရန်ကုန်မြို့။
ဖုန်း-၅၇၈၅၅၀၊ ၅၆၁၂၂၃၊ ၀၉-၈၆၁၆၇၆၅

အများသိစေရန် အသိပေးကြေညာခြင်း

ရန်ကုန်တိုင်းဒေသကြီး၊ လှည်းကူးမြို့နယ်၊ ဒါးပိန်မြောက်ပိုင်း၊ လက်ပံတန်းရပ်နေ ဦးလှမောင်-ဒေါ်တင်တို့၏ သားဖြစ်သူ ဦးခင်စိုး[၁၂/လကန(နိုင်)၁၇၀၅၉၅]ကိုင်ဆောင်သူ၏ လွှဲအပ်ညွှန်ကြားချက်အရ အောက်ပါအတိုင်း ကြေညာအပ်ပါသည်။

ဦးလှမောင်နှင့် ဒေါ်တင်တို့တွင် သားသမီး(၆)ဦးထွန်းကားခဲ့ပြီး ၎င်းတို့ကွယ်လွန်သောအခါ ရန်ကုန်တိုင်းဒေသကြီး၊ လှည်းကူးမြို့နယ်၊ ဒါးပိန်မြောက်ပိုင်း၊ လက်ပံတန်းရပ်ရှိ ဦးပိုင်အမှတ်-က/၁ အတွင်းရှိအကွက်အမှတ်-က/၁ င၊ (၀. ၁၅၆)ဧက၊ က/၁ စ(၀. ၅၉၄)ဧက၊ က/၁ ဋ(၀. ၁၅၇)၊ ဧကစုစုပေါင်း (၁. ၁၀၇)ဧကရှိ မြေနှင့်နှစ်ထပ်အိမ်၊ အိမ်တွင်းပရိဘောဂများ ကျန်ရစ်ခဲ့ပါသည်။ အဆိုပါ ကျန်ရစ်ခဲ့သော ပစ္စည်းများမှာ အမွေဆိုင်ပစ္စည်းများဖြစ်နေပါ၍ အမွေဆိုင်တစ်ဦးဖြစ်သူ ဦးခင်စိုး၏ ခွင့်ပြုချက်တစ်စုံတစ်ရာမရရှိဘဲ ရောင်းချခြင်း၊ ပေါင်နှံခြင်း၊ ပေးကမ်းခြင်း၊ လွှဲပြောင်းခြင်း၊ ပြင်ဆင်ခြင်း၊ တိုးချဲ့ဆောက်လုပ်ခြင်းများ မပြုလုပ်ပါရန်နှင့် ပြုလုပ်ပါက ဥပဒေနှင့်အညီ အရေးယူဆောင်ရွက်သွားမည်ဖြစ်ကြောင်း အများသိစေရန် ကြေညာအပ်ပါသည်။

လွှဲအပ်ညွှန်ကြားချက်အရ

ဦးမြင့်ဆွေ(စဉ်-၃၀၄၁)	ဒေါ်သရဖီတင်ညွှန့်(စဉ်-၈၄၂၀)
B.Sc, H.G.P, R.L, D.B.L	**LL.B,D.B.L**

တရားလွှတ်တော်ရှေ့နေများ
တိုက်(၁၀/၁၂)၊ အခန်း-၁၀၄(**F**)၊ ပထမထပ်၊ ၃၅-လမ်း၊ ကျောက်တံတားမြို့နယ်၊ ရန်ကုန်မြို့။
ဖုန်း-၀၉-၄၂၁၀၉၀၅၃၃၊ ၀၉-၇၃၁၁၇၄၂၃

အများသိစေရန်ကြေညာခြင်း

ရန်ကုန်မြို့၊ မရမ်းကုန်းမြို့နယ်၊ အမှတ်(၂)ရပ်ကွက်၊ အောင်မြေသာလမ်းနေ၊ အမှတ် ၅၀၀(က)၊ ဟုခေါ်တွင်သည့် မြေအကျယ်(အလျား ၁၀ ပေ × အနံပေ ၄၀)ရှိ မြေပိုင်ရှင်မှာ ဦးသောင်းဆွေ [၁၂/မရက(နိုင်)၀၂၉၄၄၆]ဖြစ်ကြောင်းနှင့် မြေကွက်အမှတ်-၅၀၀(က)၊ မြေအကျယ်(အလျား ၁၀ ပေ× အနံပေ ၄၀)ပေါ်ရှိ အိမ်အပါအဝင်အကျိုးခံစားခွင့်အားလုံးတို့ကို ဦးသောင်းဆွေကသာ လက်ရှိပိုင်ဆိုင်နေထိုင်လျက်ရှိပါကြောင်း အများသိစေရန် ကြေညာအပ်ပါသည်။

အမှတ်(၅၀၀) (က)နေ ဦးသောင်းဆွေ၏လွှဲအပ်ညွှန်ကြားချက်အရ-
ဒေါ်မြလှဲ့ဝင်း**(LL.B,D.B.L)**အထက်တန်းရှေ့နေ(စဉ်-၂၀၉၅၁)
အမှတ်(၈၃)၊ အထက်ဗဟိုလမ်း၊ (၂)ရပ်ကွက်၊ မရမ်းကုန်းမြို့နယ်၊ ရန်ကုန်မြို့။
ဖုန်း-၀၁-၇၀၅၄၄၅၊ ၀၁-၉၆၆၉၀၀၄၊ ၀၉-၅၁၅၁၈၃၃

အများသိစေရန်ကြော်ငြာခြင်း

ရန်ကုန်တိုင်းဒေသကြီး၊ သန်လျင်မြို့နယ်၊ အောင်ချမ်းသာတိုးချဲ့ကျေးရွာအုပ်စု၊ ကွင်းအမှတ် (၆၇၂ A)၊ ကျောင်းကုန်းမြောက်၊ မြေကွက်အမှတ်(L ၂၄)၊ ဦးတရုတ်အမည်ပေါက် မြေကွက်နှင့် အကျိုးခံစားခွင့်အရပ်ရပ်တို့ကို ကျွန်ုပ်၏မိတ်ဆွေဖြစ်သူ ဦးဗန်လားဒီးငါ[၅/ကလထ(နိုင်)၀၅၄၄၅၃] ကိုင်ဆောင်သူက ၁၅-၃-၂၀၀၈ရက်တွင် ဝယ်ယူပိုင်ဆိုင်ကြောင်းနှင့် အဆိုပါမြေကွက်နှင့် ပတ်သက်၍ အခြားမည်သူ တစ်ဦးတစ်ယောက်ကမျှ ရောင်းချခြင်း၊ ပေါင်နှံထားခြင်း၊ မြေကွက်အတွင်း ဝင်ရောက်နေထိုင်ခြင်း၊ ကျူးကျော်ခြင်းမပြုလုပ်ကြရန်နှင့် အကယ်၍ ထိုသို့ ပြုလုပ်နေထိုင်မှုများ တွေ့ရှိရပါက ဥပဒေအရ အရေးယူဆောင်ရွက်သွားမည်ဖြစ်ကြောင်း အများသိစေရန် ကြေညာအပ်ပါသည်။

ညွှန်ကြားချက်အရ
ဒေါ်ဗန်လားဌကီး **(LL.B)**
အထက်တန်းရှေ့နေ(စဉ်-၃၈၀၅၆)
ဖုန်း-၀၉-၄၂၁၀၉၅၄၉၈

၁၉၉၉-၂၀၀၂ပညာသင်နှစ် ရန်ကုန်တက္ကသိုလ် ဓာတုဗေဒ(ဂုဏ်ထူးတန်း)

ဓာတုဗေဒ(ဂုဏ်ထူးတန်း) ကျောင်းသား/သူများ၏ အာစရိယပူဇော်ပွဲကို အောက်ပါအစီအစဉ်အတိုင်း ကျင်းပမည်ဖြစ်ပါ၍ အခမ်းအနားသို့ ဆရာ/ဆရာမကြီးများနှင့် သူငယ်ချင်းများ မပျက်မကွက် တက်ရောက်ကြပါရန်နှင့် အလှူငွေများထည့်ဝင်ကြပါရန် တိုက်တွန်းနှိုးဆော်ဖိတ်ကြားအပ်ပါသည်။

ကျင်းပမည့်နေ့ရက်	- ၄-၁-၂၀၁၆ရက်(လွတ်လပ်ရေးနေ့)
ကျင်းပမည့်နေရာ	- ရန်ကုန်တက္ကသိုလ်မဏ္ဍပ်
ကျင်းပမည့်အချိန်	- နံနက် ၉း၀၀ နာရီမှ ၁၂း၀၀ နာရီထိ

ဆက်သွယ်ရန်ဖုန်း -

၁။ ကိုကျော်လင်း	- ၀၉- ၅၁၅၀၂၃၆
၂။ မယဉ်ယဉ်မာ	- ၀၉-၂၅၄၀၇၆၃၈၉
၃။ ကိုသန်းဆွေအောင်	- ၀၉-၅၁၂၁၂၄၉

အထွေထွေကိုယ်စားလှယ်လွှဲစာရုပ်သိမ်းခြင်း

ရန်ကုန်မြို့၊ ကမာရွတ်မြို့နယ်၊ လှည်းတန်း၊ မင်္ဂလာလမ်း၊ အမှတ်(၇)နေ ဦးအောင်တင်လတ် [၁၂/ကမရ(နိုင်)၀၄၀၇၅၅] (ဘ)ဦးစံရွှေမှ ဦးအောင်သူမြတ်(KMYT-001957) (ဘ)ဦးအောင်တင်လတ်အား ၉-၈-၂၀၁၂ ရက်တွင် ရန်ကုန်မြို့စာချုပ်စာတမ်းမှတ်ပုံတင်ရုံး၌ အထွေထွေကိုယ်စားလှယ်လွှဲစာ (GP)အမှတ်-၁၃၈၁၀ ဖြင့် လွှဲအပ်ပေးခဲ့သည့်အတွက် ၎င်းဦးအောင်သူမြတ်ထံမှ ထိုအထွေထွေလွှဲစာကို ယနေ့မှစ၍ ပြန်လည်ရုပ်သိမ်းကြောင်း ဦးအောင်သူမြတ်နှင့် အများသိစေရန် ကြေညာအပ်ပါသည်။

ဦးအောင်တင်လတ်[၁၂/ကမရ(နိုင်)၀၄၀၇၅၅]၊ **BQ-**၀၂၁၇၆၂
အမှတ်(၇)၊ မင်္ဂလာလမ်း၊ လှည်းတန်း၊ ကမာရွတ်မြို့နယ်၊ ရန်ကုန်မြို့။

ဦးတင်မောင်ဝင်း[၁၂/ဗတထ(နိုင်)၀၃၄၈၀၂]နှင့် အများသိစေရန်

ရန်ကုန်မြို့၊ ဒေါပုံမြို့နယ်၊ နွယ်အေးရပ်ကွက်၊ မာလာနွယ်လမ်း၊ အမှတ်(၁၉၇)နေ ကျွန်ုပ်မိတ်ဆွေ ဦးလှထွဋ်(P/RGN-၀၀၉၁၃၄)နှင့် ကန်ထရိုက်တာ ဦးတင်မောင်ဝင်း (တော်ဝင်မင်္ဂလာဆောက်လုပ်ရေးအဖွဲ့)တို့၏ ၂၀-၃-၂၀၁၄ ရက်စွဲပါ နှစ်ခန်းတွဲ(၅)ထပ်တိုက် အဆောက်အအုံဆောက်လုပ်ရန် မြေရှင်နှင့် ကန်ထရိုက်တာတို့ အခန်းပေးအခန်းယူ နှစ်ဦးသဘောတူကတိစာချုပ်ပါ စည်းကမ်းချက်များကို ဦးတင်မောင်ဝင်းမှ ချိုးဖောက်သဖြင့် ပဋိညာဉ်အက်ဥပဒေပုဒ်မ(၅၅) အရ အဆိုပါစာချုပ်အားဖျက်သိမ်းပါကြောင်း။ ဦးလှထွဋ်အမည်ပေါက် မြေတိုင်းရပ်ကွက်အမှတ်(၂)၊ မြေကွက်အမှတ်(၁၉၇) (အလျား၂၅'×အနံ၅၀')ရှိ နှစ်(၆၀)မြေငှားစာချုပ်ဂရန်ကို ဤကြော်ငြာပါသည့်ရက်မှ(၇)ရက်အတွင်း အမြန်ဆုံး ပြန်လည်ပေးပါရန် သိစေအပ်ပါသည်။ ထို့ပြင် ဦးတင်မောင်ဝင်းထံမှအခန်းဝယ်ယူထားသော ကြိုပို့ငွေအခန်းများနှင့်ပတ်သက်၍ မြေရှင်ဦးလှထွဋ်မှ အသိအမှတ်မပြုပါကြောင်းနှင့် ဦးတင်မောင်ဝင်းမှနှစ်(၆၀)ဂရန်ကို သတ်မှတ်ရက်အတွင်း ပြန်လည်ပေးအပ်ခြင်းမရှိပါက ဥပဒေနှင့်အညီ အရေးယူဆောင်ရွက်မည်ဖြစ်ကြောင်း ကြော်ငြာအပ်ပါသည်။ ဦးလှထွဋ်၏ လွှဲအပ်ညွှန်ကြားချက်အရ-

ဦးစိုးမြင့်**(LL.B)**တရားလွှတ်တော်ရှေ့နေ(စဉ်-၆၉၁၃)
အမှတ်-၅၆၁၊ အခန်း-၁၀၁/၂၊ ပထမထပ်၊ ကုန်သည်လမ်း၊ ကျောက်တံတားမြို့နယ်၊
ရန်ကုန်မြို့။ ဖုန်း-၀၉-၅၄၀၉၉၅၃၊ ၀၉-၅၀၀၁၁၀၈

ကန့်ကွက်နိုင်ကြောင်းအများသိစေရန်အသိပေးကြော်ငြာချက်

ရန်ကုန်မြို့၊ လမ်းမတော်မြို့နယ်၊ (၂)ရပ်ကွက်၊ (၅)လမ်း၊ တိုက်အမှတ်(၂၇)၊ ပထမထပ်(ယာ)၊ ပေ(၁၂½×၅၀)၊ အကျယ်အဝန်းရှိ ရေမီးအစုံတိုက်ခန်းအပါအဝင် ယင်းတိုက်ခန်းနှင့် သက်ဆိုင်သည့် အကျိုးခံစားခွင့်အရပ်ရပ်အားလုံးတို့ကို တရားဝင်လက်ဝယ်ထားရှိပိုင်ဆိုင်၍ ရောင်းချခွင့်ရှိကြောင်း ဝန်ခံကတိပြု၍ အဆိုပြုရောင်းချသူ ဒေါ်တင်တင်အေး[၁၂/လမန(နိုင်)၁၂၁၁၆၈](B SNW-၂၀၃၈၀၈)ထံမှ ကျွန်ုပ်မိတ်ဆွေဖြစ်သူက ဝယ်ယူရန် ရောင်းဖိုးငွေတစ်စိတ်တစ်ဒေသ (စရန်ငွေ)ကိုပေးချေပြီးဖြစ်ပါသည်။ ကန့်ကွက်လိုပါက တရားဝင်ခိုင်လုံသော အထောက်အထားစာရွက်စာတမ်း(မူရင်း)များဖြင့် ဤကြော်ငြာပါသည့်နေ့မှစ၍ (၁၄)ရက်အတွင်း ကျွန်ုပ်ထံသို့ရုံးချိန်အတွင်း လူကိုယ်တိုင် လာရောက်ကန့်ကွက်နိုင်ပါသည်။ သတ်မှတ်ရက်အတွင်း ကန့်ကွက်ခြင်းမရှိပါကအရောင်းအဝယ်ကို ဥပဒေနှင့်အညီ ပြီးမြောက်အောင်ဆက်လက်ဆောင်ရွက်သွားမည်ဖြစ်ကြောင်း အများသိစေရန် အသိပေးကြေညာအပ်ပါသည်။

လွှဲအပ်ညွှန်ကြားချက်အရ-
ဒေါ်စန္ဒာစိုး**(LL.B)** စဉ်-၈၅၃၇
တရားလွှတ်တော်ရှေ့နေ
တိုက်-၅၅၊ အခန်း-၁၅၊ မဟာဗန္ဓုလပန်းခြံလမ်း၊ ကျောက်တံတားမြို့နယ်

လုံးချင်းတိုက် ငှားမည်

ဟန်သာရိပ်မွန် လုံးချင်းအိမ်ရာ၊ ပေ(၃၅×၇၀)၊ ကမာရွတ်မြို့နယ်၊ 2RC, 2MBR, 2BR, Air Con-4လုံး (အသစ်)၊ အပေါ်ပါကေး။ တစ်လ (၁၈)သိန်း ညှိနှိုင်း (အကျိုးဆောင်ခ တစ်လစာ ပေးမည်)

ဖုန်း-၀၉-၅၀၀၀၉၈၈၊ ၀၉-၂၅၄၅၀၄၂၅၄

ကန့်ကွက်နိုင်ကြောင်းကြော်ငြာ

ဒဂုံမြို့သစ်ဆိပ်ကမ်းမြို့နယ်၊ မြေတိုင်းရပ်ကွက်အမှတ်(၆၀)၊ မြေကွက်အမှတ်(၅၅၃)၊ မြေကွက်တည်နေရာအမှတ်(၅၅၃)၊ ရတနာလမ်းနှင့်ရောဘတ်လမ်းကြား၊ ဒဂုံမြို့သစ်ဆိပ်ကမ်းမြို့နယ်၊ ဒေါ်ရင်ရင်အေး(TRY-၀၁၁၂၉၉)အမည်ပေါက်၊ နှစ်(၆၀)ဂရန်မြေအားဂရန်အမည်ပေါက်ဒေါ်ရင်ရင်အေး(TRY-၀၁၁၂၉၉)ဖြစ်ပြီးဒေါ်ရင်ရင်အေးနှင့်ခင်ပွန်း ဦးမောင်မောင်သန်းတို့အသီးသီးကွယ်လွန်သဖြင့် ၎င်း၏သား/သမီးများဖြစ်သော(၁)ဦးကျော်ကျော်အောင်(၁၂/ကတတ(နိုင်)၀၁၂၆၃၂)၊(၂)ဒေါ်မြမြသန်း(၇/သဝတ(နိုင်)၀၆၄၆၉၈)၊(၃)ဒေါ်ချိုချိုသန်း(၁၂/ကတတ(နိုင်)၀၁၂၆၃၀)၊(၄)ဦးထွန်းထွန်းအောင်(၁၂/ကတတ(နိုင်)၀၁၂၆၃၁)၊(၅)ဒေါ်အေးအေးသန်း(၇/သဝတ(နိုင်)၀၆၄၆၉၉)တို့မှသား/သမီးတော်စပ်ကြောင်းကျမ်းကျိန်လွှာနှင့်ထောက်ခံကျမ်းကျိန်လွှာနှင့်မိခင်၊ဖခင်တို့၏သေစာရင်းတို့တင်ပြ၍ပိုင်ဆိုင်ကြောင်းမြေပုံကူးလျှောက်ထားလာရာတရားဝင်ခိုင်လုံသောအထောက်အထားများဖြင့်(၇)ရက်အတွင်းကန့်ကွက်နိုင်ပါကြောင်းကန့်ကွက်မှုမရှိပါကလုပ်ထုံးလုပ်နည်းအတိုင်းဆက်လက်ဆောင်ရွက်ပေးမည်ဖြစ်ပါကြောင်းအသိပေးကြေညာအပ်ပါသည်။

မြို့ပြစီမံကိန်းနှင့်မြေစီမံခန့်ခွဲမှုဌာန
ရန်ကုန်မြို့တော်စည်ပင်သာယာရေးကော်မတီ

ကန့်ကွက်နိုင်ကြောင်း

ဒဂုံမြို့သစ်(အရှေ့ပိုင်း)မြို့နယ်၊ မြေတိုင်းရပ်ကွက်အမှတ်(၇)၊ မြေကွက်အမှတ်-၉၆၃၊ မြေကွက်တည်နေရာအမှတ်-၉၆၃၊ ဖိုးလမြင့်အောင်လမ်း၊ (၇)ရပ်ကွက်၊ ဒဂုံမြို့သစ်(အရှေ့ပိုင်း)မြို့နယ်၊ (ဦးတင်စိုး ISN-၁၃၂၀၃၅)အမည်ပေါက် နှစ်(၆၀)မြေငှားဂရန်မြေအား အမည်ပေါက် ဦးတင်စိုးအပေါ် တရားပြိုင်ထားကာ ဒေါ်နန်းဝိုးလာမှ တရားလိုပြု၍ ဒဂုံမြို့သစ်(မြောက်ပိုင်း)မြို့နယ်တရားရုံးတွင် အရောင်းအဝယ်စာချုပ်ကို ပဋိညာဉ်အတိုင်း လိုက်ပါဆောင်ရွက်ပေးစေလိုမှုဖြင့် တရားစွဲဆိုခဲ့ရာ အနိုင်ဒီကရီရရှိခဲ့သဖြင့် တရားရုံး ဦးတင်စိုးကိုယ်စား ဘီလစ်ဒေါ်လှဲ့လှဲ့ခိုင်[၁၃/တကန(နိုင်)၀၀၃၄၁၉]မှ တရားမကြီးမှုအမှတ်(၁၃၂/၂၀၁၃) ၏ ၈-၁၀-၂၀၁၃ရက်စွဲပါ စီရင်ချက်၊ တရားမဇာရီမှုအမှတ်(၇၈/၂၀၁၃)၏ နေ့စဉ်မှတ်တမ်းနှင့် ဘီလစ်ခန့်အပ်ကြောင်းစာတို့ကို တင်ပြ၍ အရောင်းမြေပုံကူး လျှောက်ထားလာရာ တရားဝင်ခိုင်လုံသော အထောက်အထားများဖြင့် (၇)ရက်အတွင်း ကန့်ကွက်နိုင်ပါကြောင်းနှင့် ကန့်ကွက်မှုရှိပါက လုပ်ထုံးလုပ်နည်းအတိုင်း ဆက်လက်ဆောင်ရွက်ပေးမည်ဖြစ်ပါကြောင်း အသိပေးကြေညာအပ်ပါသည်။

မြို့ပြစီမံကိန်းမြေစီမံခန့်ခွဲမှုဌာန
ရန်ကုန်မြို့တော်စည်ပင်သာယာရေးကော်မတီ

ကန်ထရိုက်တာ ဦးကျော်သက်ခိုင် (၁၂/အစန(နိုင်) ၁၅၀၂၇၅) ယခင်နေရပ်လိပ်စာ – တိုက် (၀) အခန်း (၅၂၉)၊ မုဒိတာကွန်ဒို၊ မရမ်းကုန်းမြို့နယ်၊ ရန်ကုန်တိုင်းဒေသကြီး သိစေရန်

လူကြီးမင်းသည် ကျွန်ုပ်၏အမှုသည် ဒေါ်ခင်ဝင်း (၁၂/မရက(နိုင်) ၀၈ရ၈ရ၂) အမှတ် (ရ၄၃)၊ (၃)လမ်း၊ (၁)ရပ်ကွက်၊ မရမ်းကုန်းမြို့နယ်၊ ရန်ကုန်တိုင်းဒေသကြီးနေသူနှင့် "အခန်းပေးအခန်းယူ ကန်ထရိုက်စနစ်ဖြင့် (၅)ထပ်တိုက်(၁)လုံးဆောက်လုပ်ခြင်း ကတိစာချုပ်၏ နောက်ဆက်တွဲစာချုပ်" ချုပ်ဆိုထားခဲ့ပြီး ယင်းစာချုပ်အပိုဒ် ၁၊ အပိုဒ်ခွဲ(၂) တွင် ကျန်ရှိသည့်တိုက်ခန်း(၃)ခန်းနှင့် တိုက်တစ်တိုက်လုံးကို တချုပ်ပါစည်းကမ်းချက် အရည်အသွေး စံချိန်စံညွှန်းအတိုင်း (၂၅-၁၂-၂၀၁၅) ရက်နေ့ နောက်ဆုံးထားပြီး ပြီးစီးအောင် ဆောင်ရွက်ပေးပါမည်ဟု ကန်ထရိုက်တာ ဦးကျော်သက်ခိုင်မှ တာဝန်ယူ ဝန်ခံ ကတိပြုပါသည်ဟု ဖော်ပြချုပ်ဆိုထားခဲ့ပါသည်။

ထို့ကြောင့် ယင်းကတိစာချုပ်ပါအတိုင်း ကျွန်ုပ်၏အမှုသည်နှင့်(၂၅-၁၂-၂၀၁၅) ရက်နေ့အား နောက်ဆုံးထား၍ ဆက်သွယ်ဆောင်ရွက်ပါရန် အလေးအနက် သတိပေး ကြေညာအပ်ပါသည်။ ဆက်သွယ်ဆောင်ရွက် ခြင်းမပြုပါက တချုပ်ပါ စည်းကမ်းချက်များအရသော်လည်းကောင်း၊ တည်ဆဲဥပဒေများအရသော်လည်းကောင်း ကျွန်ုပ်၏အမှုသည်က ဆက်လက်ဆောင်ရွက်သွားရလိမ့်မည်ဖြစ်ကြောင်း သိစေအပ်ပါသည်။

လွှဲအပ်ညွှန်ကြားချက်အရ
ဦးမျိုးညွှန့် LL.B, D.B.L (Diploma in Business Law)
တရားလွှတ်တော်ရှေ့နေ(စဉ်-၅၂၄၂/၉၀)
အမှတ်(၆၂)၊ ပထမထပ်၊ အခန်း(၁၉)၊ ပန်းဆိုးတန်းလမ်း၊
ကျောက်တံတားမြို့နယ်၊ ရန်ကုန်မြို့။

နှစ်ဦးသဘောတူလင်မယားကွာရှင်းပြတ်စဲပြီးစီးပါကြောင်း

ဦးအောင်ဟိန်းကျော်[၁၂/မဂဒ(နိုင်)၀၀၀၈၀၄]၊ (အဖ)ဦးကျော်သန်း၊ (အမိ)ဒေါ်အေးအေး၊ တိုက်(၂၁၃)၊ အခန်း(၁၁)၊ အရှေ့ရန်ကင်း၊ (၄)ရပ်ကွက်၊ ရန်ကင်းမြို့နယ်၊ ရန်ကုန်မြို့တွင်နေထိုင်သူနှင့် ဒေါ်နီနီဇင်မာ[၁၂/ရကန(နိုင်) ၀၇၂၆၂၆]၊ (အဖ)ဦးစိန်ဝင်း၊ (အမိ)ဒေါ်ခင်မာရီ ရန်ကုန်မြို့တွင် နေထိုင်သူတို့သည် ၉-၄-၂၀၀၄ ရက်၌ အင်းစိန်မြို့နယ်တရားရုံးတွင် ထိမ်းမြားလက်ထပ်ခဲ့ကြပြီး သားနှစ်ဦးဖြစ်ကြသော မောင်စစ်ရဲရင့်နိုင်နှင့် မောင်ရဲမြတ်ဘုန်းအောင်တို့ကို ထွန်းကားခဲ့ပါသည်။ ယခုအခါ တစ်ဦးနှင့်တစ်ဦးစိတ်သဘောထားချင်းမတိုက် ဆိုင်တော့သည်ဖြစ်၍ ၁၉-၈-၂၀၁၅ ရက်တွင် "နှစ်ဦးသဘောတူ အကြင်လင်မယားအဖြစ်မှ ကွာရှင်းပြတ်စဲခြင်းစာချုပ်"ကို ချုပ်ဆို၍ အကြင်လင်မယားအဖြစ်မှ ကွာရှင်းပြတ်စဲပြီးစီးပါကြောင်း ကြေညာအပ်ပါသည်။

ဒေါ်နီနီဇင်မာ၏ လွှဲအပ်ညွှန်ကြားချက်အရ-

ဦးစန်းဝင်း(စဉ်-၂၄၆၆)	ဒေါ်ခိုင်ဆုဝေ	ဒေါ်မေသူအောင်	ဒေါ်သီသီဖြူ
B.A,D.A,H.G.P,R.L	(စဉ်-၃၁၇၁၂)	(စဉ်-၄၂၈၅၂)	(စဉ်-၄၂၈၉၇)
တရားလွှတ်တော်ရှေ့နေ	အထက်တန်းရှေ့နေများ		

အမှတ်(၈၅)၊ ပထမထပ်(ယာ)၊ ၄၄ လမ်း၊ ဗိုလ်တထောင်မြို့နယ်၊ ရန်ကုန်မြို့
ဖုန်း-၀၉-၅၀၁၉၁၅၅၊ ၀၁-၂၉၆၃၀၃

မင်္ဂလာဧည့်ခံပွဲကျေးဇူးတင်လွှာ

နေပြည်တော်၊ ဥတ္တရသီရိမြို့နေ
ဦးယုလွင်(ဒုတိယပါမောက္ခချုပ်-အမျိုးသားယဉ်ကျေးမှုနှင့် အနုပညာတက္ကသိုလ်၊ မန္တလေးမြို့) -
ဒေါ်ခင်စွမ်းရည်တို့၏သားငယ်

ဗိုလ်လွင်ထူးအောင်

D.S.T.A, B.E (Electrical Power)

မန္တလေးမြို့

နှင့်

ရန်ကုန်မြို့နေ
ရဲမှူးချုပ် မြဝင်း(ကွပ်ကဲရေးမှူး၊ အမှတ်-၂ လုံခြုံရေးရဲကွပ်ကဲမှုအဖွဲ့မှူးရုံး)-ဒေါ်ရင်ရင်မြင့်တို့၏ သမီးလတ်

မငွေရည်ဝင်း

B.E(Civil)
Advance Technician Diploma in Construction (London Institute)
Junior Interior Design Drafter of Architect 47 Group

တို့၏ ၁၉-၁၁-၂၀၁၅ရက်၌ နေပြည်တော် ပြည်ထောင်စုတရားလွှတ်တော်ရုံးချုပ်တွင် မင်္ဂလာမော်ကွန်းတင် လက်မှတ်ရေးထိုးပေးပါသော ပြည်ထောင်စုတရားလွှတ်တော်ချုပ်တရားသူကြီး ဦးအောင်ဇော်သိန်းအားလည်းကောင်း၊ ၂၀-၁၁-၂၀၁၅ရက် ပျဉ်းမနားမြို့၊ မဟာလယ်တီစံကျောင်းဝင်းခန်းမတွင် ပြုလုပ်သည့် မင်္ဂလာဦးဆွမ်းကျွေးသို့ တက်ရောက်ချီးမြှင့်ပေးပါသော ဂုဏ်သရေရှိ လူကြီးမင်းများအားလည်းကောင်း၊ ၂၀-၁၂-၂၀၁၅ရက်တွင် ရန်ကုန်မြို့၊ Sky Star Hotel,Royal Ballroom၌ ကျင်းပပြုလုပ်ခဲ့သည့် မင်္ဂလာဧည့်ခံပွဲသို့ တက်ရောက်ချီးမြှင့်ပေးပါသော ပြည်ထောင်စုရွေးကောက်ပွဲကော်မရှင် ဥက္ကဋ္ဌ ဦးတင်အေး အားလည်းကောင်း၊ ထိမ်းမြားမင်္ဂလာဧည့်ခံပွဲအခမ်းအနားတွင် မင်္ဂလာစံပယ်ပန်းကုံးနှင့် မင်္ဂလာလက်ထပ်လက်စွပ်ချီးမြှင့်ပေးပါသော ရန်ကုန်တိုင်းဒေသကြီး ဝန်ကြီးချုပ် ဦးမြင့်ဆွေနှင့်ဇနီး ဒေါ်ခင်သက်ငွေးတို့အားလည်းကောင်း၊ မင်္ဂလာပွဲသို့ တက်ရောက်ချီးမြှင့်ပေးပါသော ရန်ကုန်တိုင်းဒေသကြီး အစိုးရအဖွဲ့ဝင်များ၊ ဂုဏ်သရေရှိ စစ်ဘက်၊ နယ်ဘက်မှ လူကြီးမင်းများ၊ ဆွေမျိုးမိတ်သင်္ဂဟများ၊ လူကိုယ်တိုင်မတက်ရောက်နိုင်သော်လည်း မင်္ဂလာလက်ဖွဲ့များ ချီးမြှင့်ကြပါသော ဂုဏ်သရေရှိ လူကြီးမင်းများအားလည်းကောင်း၊ မင်္ဂလာအခမ်းအနားမှူးအဖြစ် ဆောင်ရွက်ပေးပါသော ဦးသင်မြင့်သန်းအားလည်းကောင်း၊ မင်္ဂလာအခါတော်ပေး ရွှေရည်သိန်းတန်၊ မင်္ဂလာတေးသံသာဖြင့် သီဆိုပေးပါသော တေးသံသာရှင် ရွှေရည်သိန်းတန်နှင့် မြန်မာမှု တေးဂီတအဖွဲ့အားလည်းကောင်း၊ မင်္ဂလာပန်းကြဲ မကြယ်စင်ဝတီငွေ၊ မင်္ဂလာပန်းကုံးဗန်းကိုင် မအိချစ်စုဝင်း၊ မင်္ဂလာ လက်စွပ်ဗန်းကိုင် မစုမြတ်နန္ဒီ၊ မင်္ဂလာသတို့သားအရံ ဗိုလ်ဇေပိုင်ထွန်းနှင့် ဗိုလ်ကောင်းမြတ်စိုး၊ မင်္ဂလာသတို့သမီးအရံ မရတနာ အောင်နှင့်မရွှေရည်ဝင်းဖွင့် မိတ်ကပ်ဆံပင်/မင်္ဂလာဝတ်စုံ/မင်္ဂလာလက်ဝတ်ရတနာဆင်မြန်းပေးပါသော မိတ်ကပ် မခင်စန်းဝင်း၊ ဓာတ်ပုံနှင့်ဗီဒီယိုမှတ်တမ်းတင်ပေးပါသော ဝဏ္ဏခွာနီး(Focus Daily)နှင့်အဖွဲ့၊ ပန်းအလှဆင်ပေးပါသော ဦးခင်မောင်ဝင်း နှင့်အဖွဲ့၊ မင်္ဂလာဖိတ်စာ ဖန်တီးပေးပါသော ပြည့်ဝဖိတ်စာနှင့် အော့ဖ်ဆက်လုပ်ငန်း၊ ဤမင်္ဂလာပွဲအား အစစအရာရာ အဆင်ပြေချောမွေ့အောင် တာဝန်ယူစီစဉ်ပေးပါသော (Sky Star Hotel) မန်နေဂျာနှင့် ဝန်ထမ်းများအားလည်းကောင်း၊ အဘက်ဘက်မှ ဝိုင်းဝန်းကူညီပေးကြပါသော နှစ်ဖက်သောဆွေမျိုးမိတ်သင်္ဂဟများအားလုံးနှင့် ကျေးဇူးတင်ထိုက်သည့် ပုဂ္ဂိုလ် များအားလည်းကောင်း၊ လှိုက်လှဲစွာ ကျေးဇူးဥပကာရ တင်ရှိပါကြောင်း။

နှစ်ဖက်သော မိဘများနှင့် ဗိုလ်လွင်ထူးအောင်-မငွေရည်ဝင်း

မစ္စတာမြန်မာ ခရီးသွားဝန်ဆောင်မှုကုမ္ပဏီ
Mr. Myanmar
Europe
Bangkok USD 570
Singapore USD 970
- 3990 USD
- 2990 USD
- 2450 USD
- 2100 USD
- 2990 USD
- 3000 USD
- 2490 USD
- 1890 USD
- 630 USD
- 660 USD
- 1200 USD
- 1220 USD
TEL: 228828, 09799753144, 09799753155

Hmwe Taunggyi Business Group Co.,Ltd.
Hot Line - 01-200952
သာကီနွယ် ဗုဒ္ဓဂယာ ဘုရားဖူးပို့ဆောင်ရေး
Special promotion
ဒီဇင်ဘာလကုန်ထိစာရင်း
ပေးသွင်းသူများအတွက်သာ
မင်္ဂလာတောင်ညွန့်မြို့နယ်၊ ရန်ကုန်မြို့။
တောင်ကြီးရုံး- ၀၈၁-၂၀၀၁၇၃၊ ၀၈၁-၂၀၂၂၄၀၂

ငွေဆောင်
X'MAS NEW YEAR
စရိတ်ငြိမ်း
100,000/-
Ph: 09-252641923
09-421078600

Family Home Travel & Tour
Passport

ဇေယျာနာဂ
ကျိုက်ထီးရိုး(၄နေ့၃ည)
ချောင်းသာ(၄နေ့၃ည)
တောင်ကြီး၊ အင်းလေး၊ ပင်းတယ (၅)ရက်
ပုဂံ–ညောင်ဦး၊ ပုပ္ပါး၊ ပခုက္ကူ (၄)ရက်
မန္တလေး၊ ပြင်ဦးလွင်၊ စစ်ကိုင်း၊ မုံရွာ(၅)ရက်
ထားဝယ်(ရှင်ကိုးရှင်)၊မောင်းမကန်(၆)ရက်
Dec 24, 31 Jan 1, 8, 15, 22, 29
Ph: 01-392704, 09 73017110, 09 5066657,09 785066657

ရွှေနဂါး
ကျိုက်ထီးရိုး(နေ့စဉ်)
ချောင်းသာ (နေ့စဉ်)
Ph: 209077, 209388

ALWAYS MYANMAR
Travels & Tours
ချောင်းသာ(စရိတ်ငြိမ်း)
၁ညအိပ်၂ရက်- ၃၅၀၀၀ကျပ်
၂ညအိပ် ၃ရက်-၆၀၀၀၀ကျပ်
Phone-0973133488

ဦးနီတာ (မြတ်မိခင်ဆောက်လုပ်ရေးကုမ္ပဏီ)[၉/ပဘန(နိုင်)၀၀၉၈၁၇]နှင့်အများသိစေရန်

ရန်ကုန်မြို့၊ မရမ်းကုန်းမြို့နယ်၊ (၆)ရပ်ကွက်၊ ဇေယျာခေမာလမ်း၊ အမှတ်(၃၅၈ဘီ)နေ ကျွန်ုပ်၏မိတ်ဆွေ ဦးစန်းလွင် Managing Director, Myanmar Refereshing Services Co.,Ltd ၏ တရားဝင် လွှဲအပ်ညွှန်ကြားချက်များအရ အောက်ပါအတိုင်း အသိပေးကြေညာအပ်ပါသည်။

ကျွန်ုပ်၏မိတ်ဆွေ ပိုင်ဆိုင်သော အမှတ်(၄၄၆ဘီ)၊ ပထမထပ်၊ (၄) ရပ်ကွက်၊ ကမ်းနားလမ်းမကြီး၊ ဗိုလ်တထောင်မြို့နယ်ရှိ တိုက်ခန်းအား ဦးနီတာမှ မြတ်မိခင်ဆောက်လုပ်ရေးကုမ္ပဏီ ရုံးခန်းဖွင့်လှစ်ရန်အလို့ငှာ လစဉ်ကြေးဖြင့် ကျွန်ုပ်၏မိတ်ဆွေထံမှ ငှားရမ်းအသုံးပြုခဲ့ပါသည်။ ယခုအခါ ထိုအခန်းအား ဦးနီတာက ကျွန်ုပ်၏မိတ်ဆွေ တိုက်ခန်းပိုင်ရှင်အား အသိပေးအကြောင်း ကြားခြင်းမရှိဘဲ အခြားသူတစ်ဦးအား တစ်ဆင့်ပြန်လည်ငှားရမ်းထားသည်ဟု သိရှိရပါသည်။

သို့ဖြစ်ပါ၍ ထိုအကြောင်းအချင်းရာအား ယခု သတင်းစာကြော်ငြာပါသည့်နေ့မှစ၍ (၇)ရက်အတွင်း ကျွန်ုပ်၏မိတ်ဆွေ ထံသို့ လာရောက်ဖြေရှင်းပေးရန်နှင့် ပျက်ကွက်ခဲ့ပါက မြန်မာနိုင်ငံတည်ဆဲဥပဒေများနှင့်အညီ ဆက်လက်တရားစွဲဆိုသွားမည် ဖြစ်ကြောင်း ဦးနီတာ(မြတ်မိခင်ဆောက်လုပ်ရေးကုမ္ပဏီ)[၉/ပဘန(နိုင်)၀၀၉၈၁၇]နှင့် အများသိစေရန် ကြော်ငြာအပ်ပါသည်။

ဦးစန်းလွင်၏ လွှဲအပ်ညွှန်ကြားချက်အရ-
ဒေါ်စုဝသန်ကျော် **(LL.B)**
အထက်တန်းရှေ့နေ(စဉ်-၄၁၉၅၆)
အမှတ်(၈၀၂)၊ ပြည်သာယာလမ်း၊ (၃၂) ရပ်ကွက်၊ ဒဂုံမြို့သစ်(မြောက်ပိုင်း)မြို့နယ်၊ ရန်ကုန်မြို့။
ဖုန်း-၀၉-၄၂၀၂၇၇၁၈

POSSIBLE Travels & Tours

Sweet December

➤အဆင့်မြင့် Scania ကား၊ အဆင့်မြင့်စားသောက်ဆိုင်များဖြင့်သာ စီစဉ်ပေးပါသည်။◄

Ph: 01-706716, 09-259257821~3, 09-250790919, 09-420179988

GOLDEN STAR Travels & Tours

ရှားမနီ နိုင်ငံထုတ် MAN ကားသစ်ကြီးများဖြင့်...

- ပုဂံ(စွယ်တော်လေးဆူ)-ပုပ္ပါး-ပခုက္ကူ Dec-24,Jan-1
- မန္တလေး-ပြင်ဦးလွင်-စစ်ကိုင်း-မင်းကွန်း Dec-24,Jan-1
- တောင်ကြီး-အင်းလေး-ပင်းတယ-ကက္ကူ Dec-24,Jan-1

ကျိုက်ထီးရိုး၊ ချောင်းသာ၊ ငွေဆောင် (နေ့စဉ်)

Ph;01-703448, 209200, 09-5081580, 09-5036640

မင်္ဂလာဆည်ခံပွဲကျေးဇူးတင်လွှာ

ရန်ကုန်မြို့၊ မရမ်းကုန်းမြို့နယ်နေ ဦးကြင်အောင်-ဒေါ်နီနီတို့၏တစ်ဦးတည်းသောသား

ဗိုလ်ကြီးအောင်မျိုးမင်း

M.B.,B.S(D.S.M.A), M.Med.Sc(Biochemistry)

နှင့်

ရန်ကုန်မြို့၊ မြောက်ဒဂုံမြို့နယ်နေ

ဗိုလ်ကြီးခင်ဝင်း(ငြိမ်း)-ဒေါ်နန်းထားထားဦးတို့၏သမီးလတ်

မအိသဉ္ဇာစိုး

B.Sc(Biotechnology)

တို့၏ ၆-၁၂-၂၀၁၅ရက်တွင် Sky Star Hotel (Royal Ballroom)၌ ကျင်းပပြုလုပ်ခဲ့သော မင်္ဂလာဆည်ခံပွဲတွင် အောင်စံပယ်ပန်းကုံးနှင့် မင်္ဂလာလက်စွပ်ဆင်မြန်းပေးပါသော ဗိုလ်ချုပ်အောင်မျိုးမင်း(ငြိမ်း)နှင့် ဇနီးဒေါက်တာဒေါ်စန်းစန်းမြင့်တို့အားလည်းကောင်း၊ လူကိုယ်တိုင်ကြွရောက်ချီးမြှင့်ပေးကြပါသောမိတ်ဆွေသင်္ဂဟများနှင့် နှစ်ဖက်ဆွေမျိုးသူငယ်ချင်းများအားလည်းကောင်း၊ ကိုယ်တိုင်မတက်ရောက်နိုင်သော်လည်း မင်္ဂလာလက်ဖွဲ့များ ပေးပို့ချီးမြှင့်ကြသော စစ်ဘက်နယ်ဘက်မှ မိတ်ဆွေများအားလည်းကောင်း၊ အခမ်းအနားမှူး၊ သတို့သားအရံများ၊ သတို့သမီးအရံများ၊ မင်္ဂလာပန်းကြဲ၊ မင်္ဂလာပန်းကုံးနှင့် လက်စွပ်ဗန်းကိုင်ဆောင်ပေးသူများအားလည်းကောင်း အထူးကျေးဇူးတင်ရှိပါကြောင်း။

နှစ်ဖက်သောမိဘများနှင့် ဗိုလ်ကြီးအောင်မျိုးမင်း-မအိသဉ္ဇာစိုး

ဖိတ်ကြားအပ်ပါသည်

၁၉၉၆ အင်းစိန် G.T.I မြို့ပြအင်ဂျင်နီယာ ကျောင်းသား၊ ကျောင်းသူဟောင်းများ၏ စတုတ္ထအကြိမ်မြောက် အာစရိယပူဇော်ပွဲအား အောက်ပါအစီအစဉ်အတိုင်း ကျင်းပပြုလုပ်မည်ဖြစ်ပါသဖြင့် ကျောင်းသား၊ ကျောင်းသူဟောင်းများ တက်ရောက်ပူဇော်နိုင်ရန် ဖိတ်ကြားအပ်ပါသည်။

နေ့ရက် ။ ။ ၂၇-၁၂-၂၀၁၅ရက် (တနင်္ဂနွေနေ့)

အချိန် ။ ။ ညနေ ၅ နာရီ

နေရာ ။ ။ (၉)မိုင် ဂေါက်ကွင်းခန်းမ

ဆက်သွယ်ရန် ဖုန်းနံပါတ်- သန်းရွှေ (၀၉-၅၄၁၂၄၄၇)၊ အပါလွင် (၀၉-၂၅၀၅၆၆၇၅)၊ သိန်းဝင်းဌေး(၀၉-၅၁၉၄၆၄၉)၊ ညဏ်လင်းထွန်း (၀၉-၅၁၈၆၀၁၈)၊ မျိုးညွန့်စိုး(၀၉-၅၁၅၆၀၃၆)၊ ခိုင်ခိုင်အေး(၀၉-၅၀၅၇၅၇၂)၊ သန္တာလှိုင် (၀၉-၅၀၉၅၄၀၆)၊ အေးမငြိမ်း(၀၉-၇၉၁၃၀၄၅၉၄)

ညောင်တုန်းမြို့ သတ္တမအကြိမ်မြောက် မြတ်ဆရာပူဇော်ပွဲ စည်ကားစွာကျင်းပမည်

ညောင်တုန်းမြို့၊ အထက(၁)၊ အထက(၂)၊ အထက(ခွဲ) မြို့မကျောင်းများ၌ ပညာသင်ကြားပေးခဲ့ကြသော ဆရာကြီး၊ ဆရာမကြီးများအား (သတ္တမ)အကြိမ် မြောက် မြတ်ဆရာပူဇော်ပွဲကို ၂၀၁၆ ခုနှစ်၊ ဇန်နဝါရီလ ၂၄ရက် (တနင်္ဂနွေနေ့)တွင် အထက(၁)လှိုင်ပညာခန်းမ၌ ကျင်းပမည်ဖြစ်ရာ ကျင်းပမည့်နေ့၌ အသက်(၆၀) ပြည့်ပြီးသော ဆရာကြီး၊ ဆရာမကြီးများမှ ဆက်သွယ်အကြောင်းကြားပေးကြပါရန်နှင့် လှူဒါန်းလိုသူကျောင်းသား/ကျောင်းသူဟောင်းများအနေဖြင့် အောက်ပါပုဂ္ဂိုလ် များထံ ဆက်သွယ်လှူဒါန်းနိုင်ပါသည်။

ဦးတင်လှိုင် ၀၉-၄၅၀၀၁၈၉၂၅၊ ဦးမျိုးအောင် ၀၉- ၂၅၀၁၂၁၈၇၆၊ ဦးနိုင်ဦး ၀၉- ၃၁၂၂၀၅၅၀၊ ဦးစိုးတင့် ၀၉- ၈၅၄၀၂၁၂၊ ဦးဘုန်းသက်လင်း ၀၉- ၈၅၄၀၃၃၄၊ ဒေါ်သန်းသန်းမော် ၀၉-၇၃၁၄၅၉၄၁၊ ဒေါ်ခိုင်သန္တာကျော်ဝင်း ၀၉- ၁၁၁၅၇၇၁၆၊ ဦးအောင်သန်းထွန်း ၀၉- ၅၁၄၆၈၃၄၊ ဦးကြယ်နေလ ၀၉- ၈၆၁၈၂၄၁၊ ဦးနိုင်ဇော်ဦး (ကိုအတီး) ၀၉-၄၉၇၅၁၆၄၄တို့ထံတွင် ဆက်သွယ်လှူဒါန်းနိုင်ကြောင်းနှင့် ပူဇော်ပွဲ အခမ်းအနားသို့ တက်ရောက်ကြပါရန် ရပ်နီးရပ်ဝေးမှ တပည့်ဟောင်းများ သိရှိနိုင်ပါရန် အကြောင်းကြားအပ်ပါသည်။

ကျင်းပရေးကော်မတီ

EL DORADO TRAVEL (အယ်ဒိုရာဒိုအဆင့်မြင့်ခရီးသွားကုမ္ပဏီ)

Ph:09 972447645, 09 799652510,09 259256647

https://www.facebook.com/eldoradotravelandtours

➤ ချင်းပြည်နယ် -နတ်မတောင် (4N/5D)		Dec 29	240000/-
➤ ပုဂံ-ညောင်ဦး-ပုပ္ပါး-ပခုက္ကူ (4N/5D)	Scania	Dec 24	190000/-
➤ တောင်ကြီး-အင်းလေး-ကလော-ပင်းတယ(4N/5D)		Jan 1	165000/-
➤ မန္တလေး(ကျောက်စိမ်း)-ပြင်ဦးလွင်-ရေပြာဆိုင်(3N/4D)		Dec 24	120000/-
➤ ဂုတ်ထိပ်- ပြင်ဦးလွင်- ကျောက်စိမ်း-ရေပြာဆိုင်(3N/4D)		Jan 1	130000/-
➤ ကျိုက်ထီးရိုးဘုရား		Dec 19,24,25, Jan 2,3	35000/-
➤ ပြည်အကောက်တောင်/ ရှင်မုန်းမြို့တော်		Dec 25, Jan 2,3	35000/-

Yangon University of Distance Education

YUDE

KMD Institute

ပညာရေးဝန်ကြီးဌာန ရန်ကုန်အဝေးသင်တက္ကသိုလ်နှင့် KMD Computer Group တို့ ပူးပေါင်းဖွင့်လှစ်သည့် သင်တန်းများအတွက် လျှောက်လွှာခေါ်ယူခြင်း

ရန်ကုန်အဝေးသင်တက္ကသိုလ်နှင့် KMD Computer Group တို့ပူးပေါင်း၍ အောက်ဖော်ပြပါသင်တန်းများကို ဖွင့်လှစ်မည်ဖြစ်ပါသည်။

- Diploma in Business Information System
- Diploma in Network Communication
- Diploma in Web Development

၁။ တက္ကသိုလ်ဝင်တန်း အောင်မြင်ပြီးသူများ တက်ရောက်နိုင်ပါသည်။

၂။ သင်တန်းကာလ(၉)လဖြစ်ပြီး ပညာရေးဝန်ကြီးဌာနမှ ပေးအပ်ချီးမြှင့်သော ဒီပလိုမာ အောင်လက်မှတ် ရရှိပါမည်။

၃။ Diploma in Network Communication သင်တန်းအတွက် Microsoft မှ စစ်ဆေးသော 70-410 စာမေးပွဲဖြေဆိုနိုင်သည်အထိ သင်ကြားပေးမည်ဖြစ်ပါသည်။

၄။ လုပ်ငန်းခွင်ဝင်ရောက်လိုသူများအတွက် အလုပ်အကိုင်အခွင့်အလမ်းများ စီစဉ်ထားပါသည်။

၅။ ကျောင်းသား / သူဟောင်းများ၊ အစိုးရဝန်ထမ်းများ၊ ဝန်ထမ်းသား/သမီးများအတွက် Discount နှင့် ပညာသင်ထောက်ပံ့ကြေးများ ရရှိနိုင်ပါသည်။

သင်တန်းဖွင့်လှစ်မည့်နေရာ ။ ။ အဆောင်(၈)၊ သထုံလမ်း၊ ရန်ကုန်အဝေးသင်တက္ကသိုလ်၊

သင်တန်းဖွင့်လှစ်မည့်နေ့ရက် ။ ။ ဇန်နဝါရီလ(၂၂)ရက်၊ ၂၀၁၆ ခုနှစ်။

☎ ဆက်သွယ်ရန်ဖုန်း

၀၉-၈၃၀၁၇၇၅ ၊ ၀၁-၅၀၁၂၄၁၊၂၉၁၉၂၅၊ ၃၉၁၂၈၆၊ ၃၉၁၂၈၇

၅၀၂၂၁၁၊ ၅၀၂၂၃၃၊ ၅၄၁၁၂၈၊ ၁၈၄၂၆၈၊ ၅၄၆၆၀၀၊ ၂၂၀၅၅၅

ဝန်ထမ်းအလိုရှိသည်။

T.T.O Company Limited မှဆေးဝါးများနှင့် **Marketing** ပြုလုပ်ရန်အတွက် ထက်မြက်တက်ကြွ၍ ဉာဏ်ရည်ဉာဏ်သွေး မြင့်မားသော ခေါင်းဆောင်ငယ်များနှင့် ဆေးကိုယ်စားလှယ်များအတွက်အောက်ပါအလုပ်နေရာများလစ်လပ်လျက်ရှိပါသည်။

(1) Team Leader ကျား /မ(၂)ဦး

Team တစ်ခုကိုဦးဆောင်ဖူးသူ (သို့) ဦးဆောင်နိုင်သည်ဟု မိမိကိုယ်ကို ယုံကြည်သူဖြစ်ရမည်။

အလုပ်အတွေ့အကြုံ(၃)နှစ်ရှိရမည်။

MBBS(သို့)B-Pharmဘွဲ့

(2)Medical Rep: ကျား /မ(၁၀)ဦး

မိမိတာဝန်နှင့် အလုပ်ကိုတန်ဖိုးထား၍ အောင်မြင်မှုကိုလိုလားသော မည်သူမဆိုလျှောက်ထားနိုင်ပါသည်။

MBBS(သို့) B-Pharm ဖြစ်ပါကအလုပ်အတွေ့အကြုံမလိုအပ်ပါ။

အခြားဘွဲ့ဖြစ်ပါက **MedicalRep:** အနေနှင့်အလုပ်အတွေ့အကြုံ အနည်းဆုံး (၁)နှစ်ရှိသူဖြစ်ရပါမည်။

စိတ်ပါဝင်စားသူတိုင်း အောက်ပါလိပ်စာတွင် လူကိုယ်တိုင်လာရောက် လျှောက်ထားနိုင်ပါသည်။

(Monday-Saturday)ရုံးချိန်အတွင်း။

အမှတ်- **1008(A)** ၊ ၁၀လွှာ၊ ယုဇနတာဝါ၊ရွှေဂုံတိုင်၊ ဗဟန်းမြို့နယ်။

ဖုန်း - **01-559518,01-552720**

အလုပ်အကိုင်နှင့်ပတ်သက်၍ မလျှောက်ထားမီ တာဝန်ရှိသူနှင့် လူတွေ့မေးမြန်းလိုပါက စနေနေ့တိုင်းမနက်**(9:00-11:00)**နာရီတွင် Dr. မေဂျီဝင်းဝင်းရှိန် (သို့) ဒေါ်ဇာဝင့်မောင်ထံတွင်လူကိုယ်တိုင်လာရောက် မေးမြန်းနိုင်ပါသည်။

Royal Irrawaddy River Cruise

တော်ဝင်ဧရာဝတီရန်ကုန်မြစ်အတွင်းအပျော်စီးသင်္ဘော

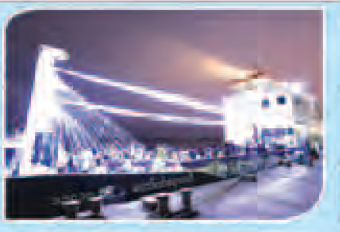

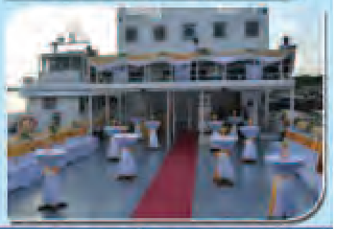

❋ မင်္ဂလာညစာစားပွဲ ❋ မိတ်ဆုံစားပွဲ

❋ မွေးနေ့ပွဲ ❋ ကုန်ပစ္စည်း အရောင်းမြှင့်တင်ပွဲ များကို

❋ ကုမ္ပဏီညစာစားပွဲ ရန်ကုန်မြစ်အတွင်းသင်္ဘောပေါ်တွင် ကျင်းပနိုင်ပါပြီ။

» Royal Marine Engineering Co., Ltd.
No.22,2nd floor, Shwe Pone Nyet Yeil Mon, Bayint Naung Road, Kamayut Township, Yangon, Myanmar.

» Email : doracruise@fastmail.fm, Tel : 951-531313, Fax : 951-530830, Hp : (959) 43136561
Web : www.cruiseinmyanmar.com, Facebook : https://www.facebook.com/crueseinmyanmar/

ကြော်ငြာ

RAIN Travel & Tours

Good Quality Budget Tours managed by Gandawin Shwe Bagan Travel

ဗန်ကောက်	(၅) ရက်	USD 530	ဗီယက်နမ်ကမ္ဘောဒီးယား	(၆) ရက်	USD 1200
စင်ကာပူ	(၄) ရက်	USD 790	ဗီယက်နမ်ကမ္ဘောဒီးယား(မြွေလေးအသွား)	(၆) ရက်	USD 1250
ချင်းမိုင်	(၄) ရက်	USD 580	စင်ကာပူ+မလေးရှား	(၈)ရက်	USD 1300
ဖူးခက်	(၄) ရက်	USD 650	ကိုရီးယား	(၅) ရက်	USD 1250
မလေးရှား	(၄) ရက်	USD 650	ဂယာ	(၁၅) ရက်	၁၀ သိန်း
ဟောင်ကောင်မကာအို	(၅)ရက်	USD 1150	ဒူဘိုင်း	(၆) ရက်	USD 1800
ဗီယက်နမ်	(၆)ရက်	USD 780	မြင်သစ်၊အီတလီ၊ ဆွစ်ဇာလန်	(၁၀)ရက်	USD 3500
ဟောင်ကောင်မကာအို (ကွမ်ကျိုးချန်ကျန်း)	(၈)ရက်	USD 1600			

ကျောက်မျက်ဆိုင်၊ တိုင်းရင်းဆေးဆိုင် လည်ပတ်ခြင်း မပါဝင်ပါ။

Ph: 01-510218, 519 360

Ph: 09- 3169 3339, 09- 730 13856

Hot Line 09 2522 81 456

မြတ်ဗောဓိ ဗုဒ္ဓဂယာအဆင့်မြင့်ဘုရားဖူးအဖွဲ့

“သာသနာပြုစေတီသည်များ စိတ်ချမ်းမြေ့စွာဘုရားဖူးပို့ မြတ်ဗောဓိသာသနာ့ခရီးစဉ်”

ရုပ်နှင့်တော်၊ သီလရှင်ပင်စင်စားပုဂ္ဂိုလ်တစ်ဦးလျှင် -၁၀၀၀၀/- Passportရှိသူ -၃၀၀၀၀/- (၅)ဦးတစ်ရက်လျှင် -၅၀၀၀၀/- ... India GSM Simcard ... Internet Wifi ... (4-Star) ...

အမှတ်(၁၃၃၊ ၁၃၅၊ ၁၃၇) ... ကျောက်တံတားမြို့နယ်၊ ရန်ကုန်မြို့။

Ph:01-377129, 09-49338595, 263125261, 788304828, 420134528 E-mail:myatbodhi@gmail.com

ဟိန်း 01-293159 01-9000293 09-5160048

ခရီးစဉ်အမျိုးမျိုးနှင့် လချုပ်/နှစ်ချုပ်ကားအမျိုးမျိုးငှားရမ်းနိုင်ပါ၍ ယာဉ်ပိုင်ရှင်များလည်းဆက်သွယ်ပါ။

www.heincarrental.com

NT Car Rental 09 73139320 01 661668

ခရီးစဉ်မျိုးစုံနှင့်လချုပ် ကားမျိုးမျိုးငှားရန်ရှိသည်

ယာဉ်ပိုင်ရှင်များအားဖိတ်ခေါ်ပါသည်

ပျောက်ဆုံးကြောင်း

ကွန်ကော် ဖရန့်စစ်လောရင့်(စ်)(ခ)မျိုးမင်းထက်အောင် CDC 82273 ၏ 4 Tickets, SSA-A03737414, DSD-04150914 များ ပျောက်ဆုံးသွားပါသဖြင့် တွေ့ရှိက အကြောင်းကြားပေးပါရန်။ ဖုန်း ၀၉-၂၆၄၄၄၅၅၈၉

လှိုင်မင်းလတ် ဒီဇင်ဘာ တန်းခွဲသစ်

တရင်းကိုင်သင်တန်း June Series / 2016

LCCI, MYOB, IFR

Level I+II	သင်တန်းချိန်	Level III	
Sec(A) Sat+Sun	7-9 (am)	Sec(A) Sat-Sun	3- 8 pm
Sec(B) Sat+Sun	9-11 (am)	Sec(B) Wed-to-Sun	6-8 pm
Sec(C) Sun	11-3 (pm)	Sec(C) Tue-to-Fri	8-12 am
Sec(D) Mon+Tue	6-8 (pm)		
Sec(E) Sat	11-3 (pm)	ခုံနံပါတ်ယူ ကျောင်းအပ်နိုင်ပြီ	09 510 9922 / 0979 510 9922 / 0997 510 9922
Sec(F) Fri	12-4 (pm)		
Sec(G)Mon to Fri	12-3(pm)		

အမှတ် ၃၄ ၊ ၄ လွှာ၊ အင်းစိန်လမ်းမ၊ လှည်းတန်း၊ ကမာရွတ်(လှည်းတန်းမှတ်တိုင်အနီး)

သီရိစန္ဒာဆေးရုံ

အမှတ်(၁၃၀) သာယာကုန်းလမ်း၊ နံ့သာကုန်းရပ်ကွက်၊ အင်းစိန်

ဖုန်း-၀၁-၆၄၀၃၆၆၊ ၀၁-၆၄၄၈၀၀

1. Medical Officer M/F (5)Posts

- M.B.,B.S ဘွဲ့ရ ဆမ ရရှိပြီးသူဖြစ်ရမည်။
- နေ့ ညတာဝန်ထမ်းဆောင်နိုင်သူဖြစ်ရမည်။

လျှောက်ထားလိုသူများသည် ကိုယ်ရေးရာဇဝင်အကျဉ်း၊ လိုင်စင်မိတ္တူ(၂)ပုံ၊ နိုင်ငံသားစိစစ်ရေးကတ်မိတ္တူ၊ ပညာအရည်အချင်းအောက်လက်မှတ်မိတ္တူများ၊ ရဲစခန်းထောက်ခံစာ၊ ရပ်ကွက်ထောက်ခံစာနှင့်အတူ ၂၈-၁၂-၂၀၁၅ရက် နောက်ဆုံးထား၍ လာရောက်လျှောက်ထားနိုင်ပါသည်။

ရောင်းမည်

မ/၁၀၃ ပေ(၄၂x၆၀)ပေါ်ရှိ အိမ်မှာနေရင်းဝင်ငွေရရှိ ဈေးရောင်းရန် နေရာအလွန်ကောင်း ၄၀ဈေး၊ ၄၁ ရပ်ကွက်၊ ဗိုလ်မင်းရောင်လမ်းမကြီးပေါ် သိန်း(၄၀၀) UE1 ပေ(၃၀x၆၀) BM လမ်း၊ ကျွန်စစ်သားတံတားအနီး သိန်း(၄၀၀)

ဖုန်း-၀၉- ၇၈၀၄၅၆၂၀ ၀၉- ၇၉၃၆၂၈၀၉

CRANE

ရောင်းမည်

လက်ရှိအသုံးပြုနေသော 25 Ton Mobile Crane, TADANO 253 R,1997 MODEL, 6C/--

Ph:09-5106108, 09 421038862

Choose the right school for your child that prepares them for the next step in their educational joruney

“Fit Brains Gain More”

BRAINWORKS Pre-School

An ISO 9001:2008 and 14001:2004 Certified Institution

Tamwe	41st Street	Kyi Myin Daing	Sanchaung	Aung Zeya	Parami	Taunggyi
401592 - 4	376022, 376010	2300 715 - 6	01 526456	09 262934441-2	09 7310 7376	081 206841-4

www.brainworks-total.com

ရွှေပလ္လင် မြန်မာပလာဇာ

NOW OPEN!

Ph: 01-538-736

LMA လွင်မြင့်အောင် မြင်းခွာရွက်ဆေးရည်

စိတ်ဖိစီးမှုလျော့ပါးစေရန်၊ သွေးကောင်းစေရန်၊ ခွန်အားသစ်ဖြစ်စေရန်၊ မှတ်ဉာဏ်ကောင်းစေရန်၊ အရွယ်တင်နုပျိုစေရန် သောက်သုံးနိုင်ပါသည်။

Certificate TH09/3125 ISO 9001:2008 နှင့် GMP လက်မှတ်ရ Lwin Myint Aung Industrial Co.,Ltd. Certificate TH06/3966.02

ICELAND CONSTRUCTION CO.,LTD.

အရောင်းပြပွဲနေ့တွင် ဝယ်ယူသူများအတွက် အထူးအခွင့်အရေး

❖ ပထမဆုံး အခန်း(၆) ခန်း ဝယ်ယူသူများအတွက် အောက်ပါဆုများဖြင့် မဲလာမဲပေါက်စမ်းနိုင်မည် ❖

- ပထမဆု 2009 Model Honda Fit တစ်စီး
- ဒုတိယဆု I-Phone 6s
- တတိယဆု ရွှေ(၁) ကျပ်သား
- စတုတ္ထဆု Sony LED Full HD 32"TV
- ပဉ္စမဆု LG Air - Con
- ဆဋ္ဌမဆု SAMSUNG 2 doors Refrigerator

❖ အခန်းဝယ်ယူသူများကို အခန်းတန်ဖိုး၏ 8%Discount သက်သာခွင့်ရမည်။

ကျင်းပမည့်နေ့ 25-27 December 2015

ကျင်းပမည့်အချိန် 9Am : 5Pm

60% အထောက်ငွေဖြင့်...

Site Address : အမှတ်(၁၁)၊ မော်တွန်လမ်းမကြီး(၁၁)ရပ်ကွက်၊ တောင်ဥက္ကလာပမြို့နယ်။

ICELAND ဆောက်လုပ်ရေးမှ ကိုယ်ပိုင်မြေပေါ်တွင် ဆောက်လုပ်ခြင်းဖြစ်သည်။ ယုံကြည်၊ စိတ်ချ၊ သက်သာစွာဖြင့် ဝယ်ယူနိုင်ပါသည်။

တိုက်ခန်းငှားမည်

မြေညီထပ်၊ (၄၂)လမ်း(လယ်)၊ ၃ သိန်း

ဖုန်း-၀၉-၄၇၁၀၂၈၂၆၅

ကန့်ကွက်နိုင်ကြောင်းကြော်ငြာ

တာမွေမြို့နယ်၊ မြေတိုင်းရပ်ကွက်အမှတ်-၄၈၊ (S-၇၁)၊ မြေကွက်အမှတ် (V-15၊ V-16)၊ မြေကွက်တည် နေရာအမှတ်(၅၁)၊ ... ကန့်ကွက်နိုင်ပါကြောင်းနှင့် ကန့်ကွက်မှုမရှိပါက လုပ်ထုံးလုပ်နည်းအတိုင်း ဆက်လက်ဆောင်ရွက်ပေးမည် ဖြစ်ပါကြောင်း အသိပေးကြေညာအပ်ပါသည်။

မြို့ပြစီမံကိန်းနှင့်မြေစီမံခန့်ခွဲမှုဌာန ရန်ကုန်မြို့တော်စည်ပင်သာယာရေးကော်မတီ

ကြော်ငြာ

မဟာတိုး ဗုဒ္ဓဂယာ-ထိုင်း-ကမ္ဘောဒီးယား-သီရိလင်္ကာ-ဘုရားဖူးအဖွဲ့

ဗုဒ္ဓဂယာ (၇) ရက် ၈.၅ သိန်း ၊ ဗုဒ္ဓဂယာ (၁၄) ရက်ခရီး ၉.၅ သိန်း အပတ်စဉ် တနင်္ဂနွေ၊ ဗုဒ္ဓဟူး။ စနေနေ့ ပို့ပေးပါမည်။

ဗန်ကောက်- မြဘုရားဈေးဝယ် (၃) ရက်ခရီး ၃.၅ သိန်း

ကမ္ဘောဒီးယား-အန်ကောဝပ် (၃) ရက်ခရီး (လေယာဉ်ဖြင့်) ၇.၅ သိန်း

သီရိလင်္ကာစွယ်တော် အပြန်ဘန်ကောက်ဘုရားဖူးဈေးဝယ် ၁၅.၅ သိန်း 2016 Jan15 ထွက်မည်။

Dec - 25-26-27
Jan - 02-03-04
Feb-12-13-14
Mar-11-12-13

မိသားစု၊ အသင်းအဖွဲ့၊ သီးသန့် စီစဉ်ပေးပါသည်။

Apr-09 to 23 အထိ သင်္ကြန်ရုံးပိတ်ရက်များ

ရန်ကုန် -(၃၈)၊ ၉လမ်း/ ၈၁၅၊ မဟာဗန္ဓုလလမ်းနှင့်လှည်းတန်းလမ်းထောင့်၊ လမ်းမတော်မြို့နယ်။ ဖုန်း - ၂၂၅၇၃၂၂၊ ၀၉ ၄၉၂၉၇၁၇၆၊ ၀၉ ၇၃၂၈၅၈၉၀

မန္တလေး -၄၁၄၊ ၈၂ လမ်း၊ ၃၂×၃၃ ကြား၊ ချမ်းအေးသာစံမြို့နယ်။ ဖုန်း - ၀၉ ၉၁၀၁၉၅၃၆၊ ၀၂ ၃၄၆၇၄

မော်လမြိုင် - အမှတ်(၄၇)၊ ဗိုလ်ချုပ်အောင်ဆန်းလမ်း၊ မြိုင်သာယာရပ်၊ ဖုန်း- ၀၉ ၄၉၈၀၀၂၈၆၊ ၀၉၈၇၀၄၀၈၈

မန္တလေးမှဘန်ကောက်၊ ကမ္ဘောဒီးယား သီရိလင်္ကာ တိုက်ရိုက်ပို့ပေးပါသည်။

ကိုးဘွဲ့ရရိပ်သာ၌ အမြတ်ဆုံး သိမ်၊ ဘုရား၊ ကျောင်း ဒကာခံယူပါ။

နိုင်ငံကျော် ဓမ္မကထိက၊ ကိုးဘွဲ့ရဆရာတော် အရှင်အာစာရာလင်္ကာရအရှင်သူမြတ် တည်ဆောက်သော ဝိပဿနာရိပ်သာ၌ (၁) မြေ ငါးပေပတ်လည် ငါးသောင်းကျပ်၊ (၂)ကျောင်း ငါးပေပတ်လည် ငါးသောင်းကျပ်၊ (၃)သိမ် ငါးပေပတ်လည် ငါးသောင်းကျပ်၊ (၄)ဘုရားစေတီ ငါးပေပတ်လည် ငါးသောင်းကျပ်၊ (၅)အုတ်တံတိုင်း ဆယ်ပေတစ်ခန်း ငါးသောင်းကျပ်၊ (၆)ပစ္စည်းလေးပါးပဒေသာပင် ငါးသောင်းကျပ်နှုန်းဖြင့်-

ရန်ကုန်၊ မြောက်ဒဂုံ၊ (၄၂)ရပ်ကွက်၊ ဗိုလ်မှူးဗထူးလမ်း၊ ကိုးဘွဲ့ရကျောင်းသို့ဖြစ်စေ၊ အရှင်အာစာရာလင်္ကာရ-မြောက်ဥက္ကလာ ကမ္ဘောဇဘဏ်၊ အကောင့်နံပါတ် ၀၇၀-၁၂-၁၀၀-၇၃-၇၃၃ သို့ဖြစ်စေ လှူဒါန်းနိုင်ကြပါပြီ။ (ဖုန်း ၀၉၂၁၁၀၃၀၅ ၊ ၀၉-၇၈၇၆၆၆၆၇၀၊ ၀၉-၇၈၇၈၈၇၉၆၉၊ ၀၉-၂၆၃၂၄၄၄၇၇)

ဧပြီ တလွှား ခရီးသွားက ရွှေစင် ရွှေသား ရသည့်လားသို့ အားရကြည်နူး ပျော်ရွှင်မြူးအောင် ပို့ဆောင်ပါမည် ထူးမြတ်ခရီး ဖြစ်ပါစေ။

ZSS®

ပရွှေစင် ဦးစီးတည်ထောင်သော (သံဝေဇနီယလေးဌာန၊ အဝိဇဟိတလေးဌာန နေရာအစုံ)

ဇမ္ဗူရွှေစင် ဗုဒ္ဓဂယာဘုရားဖူးအဖွဲ့

ဗုဒ္ဓဂယာ

၁၇ ည/၁၅ ရက် (သံဝေဇနီယလေးဌာန+အဝိဇဟိတလေးဌာန၊နယူးဒေလီ၊ အာဂရာ၊ တပ်ချ်မဟာ)
၇ ည/၈ ရက် (သံဝေဇနီယလေးဌာန+အဝိဇဟိတသုံးဌာန)

ဒီဇင်ဘာ (၂၃)၊ ဇန်နဝါရီ (၃/၁၇)၊ ဖေဖော်ဝါရီ (၈/၂၂)

- စင်ကာပူသီးသန့် Dec: 29
- ဗန်ကောက်သီးသန့် Dec: 23, 27
- ချင်းမိုင်၊ ချင်းရိုင် Dec: 24
- ဗန်ကောက်၊အယုဒ္ဓယ၊ပတ္တာရား Dec: 27
- ဗီယမ်နမ်၊ဟနွိုင်း၊ဟာလောင်း Dec: 22, 29
- ကြည်နူးပျော်ရွှင်နှင်းတောင်ခရီးစဉ် Dec, Jan.

Ph:01 -221443, 09 - 502 4269, 09 -250 508 568, 09 -250 190 903

ဘားအံ အထက(၁) အာစရိယပူဇော်ပွဲ

ဘားအံမြို့ အထက(၁)ကျောင်းသားကျောင်းသူဟောင်းများ၏(၂၀)ကြိမ်မြောက်အာစရိယပူဇော်ပွဲကို(၄-၁-၂၀၁၆)တနင်္လာနေ့ (လွတ်လပ်ရေးနေ့) နံနက်(၉း၃၀)နာရီတွင် ဘားအံအထက(၁)"မြသံလွင်"ခန်းမ၌ ကျင်းပမည်ဖြစ်ရာ ကျောင်းတွင် တာဝန်ထမ်းဆောင်ပြီး အသက်(၆၀)နှစ်အထက် အငြိမ်းစားဆရာကြီးဆရာမကြီးများနှင့် ကျောင်းသား/သူဟောင်းများအနေဖြင့် ဖိတ်စာရသည်ဖြစ်စေ/မရသည်ဖြစ်စေ မပျက်မကွက် ကြွရောက်ကြပါရန်နှင့် အလှူငွေလှူဒါန်းလိုသူများအနေဖြင့် ဆရာဦးယုန္ဒယ် ဖုန်း-၀၉၅၆၆၁၉၇၇၊ ဦးငွေစိုး ဖုန်း-၀၉၈၇၃၀၆၀၁၊ ဦးအောင်သန်း ဖုန်း-၀၉၈၇၃၀၆၉၅၊ ဦးစိုးဝင်း ဖုန်း-၀၉၅၆၆၁၄၁၇၊ ဦးမောင်မောင်သန်း ဖုန်း-၀၉၅၆၆၀၆၆၄၊ ဦးသန်းငွေ ဖုန်း-၀၉၅၆၆၀၃၁၃၊ ဦးအောင်မျိုးသန့် ဖုန်း-၀၉၅၆၆၀၆၈၀၊ ဒေါ်ခင်အေးဝင်း(အထက-၁၊ဘားအံ ကျောင်းအုပ်ဆရာမကြီး)ဖုန်း-၀၅၈ ၂၁၀၅၅၊ ၀၅၈ ၂၂၀၃၊ ဗိုလ်မှူးအောင်ဆန်း(ရေ/ငြိမ်း)ဖုန်း-၀၉၅၃၇၄၀၅၈၊ ဦးသန်းရွှေ ဖုန်း-၀၉၅၄၀၆၆၀၇၊ ဦးကျင်ပိုင် ဖုန်း-၀၉၅၀၁၁၂၂၈၊ ဦးဉာဏ်ဝင်း ဖုန်း-၀၉၅၀၃၁၁၃၀၊ ဦးချိုကြီး ဖုန်း-၀၉၅၀၁၀၇၉၇ တို့နှင့် ဘားအံ CB ဘဏ် ငွေစာရင်းအမှတ် ၀၀၄၇၆၀၀၃၀၀၀၀၀၀၀၇၈ သို့ ဆက်သွယ် လှူဒါန်းနိုင်ကြပါသည်။

အကောင်းဆုံးဆရာ/ဆရာမများဖြင့် အကောင်းဆုံးသင်ကြားမှုကိုပေးမည်.....

ဦးဉာဏ်လှိုင် (ရူပဗေဒ)
ဦးညီညီ (ဓါတုဗေဒ)
ဒေါက်တာစိုး (ဇီဝဗေဒ)

N-3

ကိုယ်ပိုင်အထက်တန်းကျောင်း နှင့် အဆင့်မြင့်ထူးချွန်ရေးဘော်ဒါ

၂၀၁၆ - ၂၀၁၇ ပညာသင်နှစ်အတွက်

ကျောင်းအပ်လက်ခံပြီ

အမှတ်(၁၃၄)၊လွတ်လပ်ရေးလမ်း၊ သုဝဏ္ဏဈေးအနီး၊ သင်္ဃန်းကျွန်းမြို့နယ်၊
Ph: 01-577874, 09-73180267, 09-421167047, 09-420046938

EPI

Software - ၁ သိန်း
Hardware - ၁ သိန်း

ဖုန်းပြုပြင်နည်းသင်တန်း

Data 2000 GB ... 10% Discount ...

အမှတ်(၁၃၂)၊ဒုထပ်(ဝဲ)၊(၃၇)လမ်း(လယ်)၊ကျောက်တံတားမြို့နယ်၊ ရန်ကုန်။
Ph: 09 25 4040 200, 09 300 47 422

မိုးသံ၊လေသံကြောင့် အဆောက်အဦးအတွင်း ဆူညံမှုများဖြစ်ပေါ်နေပါသလား ?

ရွှေနဂါး

အပူခံ၊အအေးခံ၊အသံထိန်း (Insulation) အမိုးသွပ်ပြားနှင့် အကာပြား

ဝန်ထမ်းများ နေထိုင်ရန် အဆောင်များ နှင့် ဂိုဒေါင်များ၊ယာယီရုံးခန်းများ၊
လုံခြုံရေးဂိတ်များ ဆောက်လုပ်ရန် Mobile House များကို လည်း
ရွှေနဂါး အပူခံ အသံထိန်း (Insulation) အမိုးသွပ်ပြားနှင့် အကာပြားများကို
အသုံးပြု၍လျှင်မြန်စွာပြီးစီးအောင် ဆောင်ရွက်ပေးလျက် ရှိပါသည်။

-အပူခံသွပ်ပြား အတွင်းရှိ ဖော့ချပ်မှာ Expandable Poly Styrene (EPS) ကော်ဇော့ကို အသုံးပြုထားသောကြောင့် မီး မလောင်ကျွမ်းနိုင်ခြင်း။

-မိုးရာသီ အခါ အိမ် (သို့) အဆောက် အဦး အတွင်း မိုးရွာသည့်အသံကိုမကြားရခြင်း။

-နွေရာသီအခါ အိမ် (သို့) အဆောက်အဦး အတွင်း အပူဒဏ်ကို မခံစားရခြင်း။

Container House များကိုလည်းဈေးနှုန်း သက်သာစွာဖြင့် လွယ်ကူလျှင်မြန်စွာ ရရှိနိုင်ပါသည်။

ဆက်သွယ်ရန်။ ။အမှတ်(၂၂)၊ပန်းတင်းဝန်ဦးရွှေဘင်လမ်း၊ စက်မှုဇုန်(၁)၊ လှိုင်သာယာမြို့နယ်၊ ရန်ကုန်မြို့။ Ph:01-685985, 685990

တာဝန်မယူပါကြောင်း

ဒေါ်မေမိမောင်[၁/မကတ(နိုင်)၀၀၀၄၈၃]နှင့် ပတ်သက်လုပ်ကိုင်ဆောင်ရွက်ထားသော ငွေကြေးကိစ္စများကို ကျွန်တော် ဦးစိုင်းပန်ဖ[၁၃/တကန(နိုင်)၀၁၄၁၆၆]မှ တာဝန်ယူဖြေရှင်းပေးမည်မဟုတ်ကြောင်း အများသိစေရန် ကြေညာအပ်ပါသည်။

ဦးစိုင်းပန်ဖ[၁၃/တကန(နိုင်)၀၁၄၁၆၆]

သမီးအဖြစ်မှစွန့်လွှတ်ခြင်း

ကျွန်တော်၏ သမီးဖြစ်သူ မတင်ပပဝင်း[၁၂/ဗဟန(နိုင်)၁၀၂၆၃၅]သည် မိဘ မောင်နှမများ၏ ဆိုဆုံးမမှုကိုမနာခံဘဲ စိတ်ဆင်းရဲအောင် အမျိုးမျိုးပြုလုပ်ပြီး ၂၆-၁၁-၂၀၁၅ရက်တွင် မိမိဆန္ဒအရ နေအိမ်မှဆင်းသွားပါသဖြင့် သမီးအဖြစ်မှ အမွေပြတ်စွန့်လွှတ်ကြောင်းနှင့် ၎င်းနှင့်ပတ်သက်သောကိစ္စအဝဝကို တာဝန်မယူတော့ကြောင်း ကြေညာအပ်ပါသည်။

ဖခင်ဦးတင်ဝင်း[၁၂/ဗဟန(နိုင်)၀၅၉၀၀၁]

အမွေပြတ်စွန့်လွှတ်ခြင်း

ကျွန်တော်၊ကျွန်မတို့၏သားဖြစ်သူမောင်သစ်လွင်ဦး[၁၂/ပဇတ(နိုင်)၀၂၉၂၂၆]သည် မိဘများ၏ ဆိုဆုံးမမှုကို မိဘများခွင့်မလွှတ်နိုင်သော အပြုအမူပြုလုပ်ပြီး မိမိဆန္ဒအလျောက် နေအိမ်မှဆင်းသွားပါသဖြင့် ကြော်ငြာပါသည့်နေ့ရက်မှစ၍ အမွေပြတ်စွန့်လွှတ်လိုက်သည်။ ၎င်းနှင့်ပတ်သက်သည့် ကိစ္စအဝဝ တာဝန်ယူဖြေရှင်းပေးမည် မဟုတ်ကြောင်း ကြေညာအပ်ပါသည်။

မေးမြန်းခြင်းသည်းခံပါ။

ဦးလွင်ဦး
[၁၂/ပဇတ(နိုင်)၀၂၄၄၆၂]
ဒေါ်ခင်မြတ်မွန်
[၁၂/ပဇတ(နိုင်)၀၁၁၈၆၁]

ကြော်ငြာစာ

မန္တလေးမြို့၊ ချမ်းမြသာစည်မြို့နယ်၊ ထွန်းတိုးရပ်ကွက်၊ အကွက်အမှတ်(ဗဗ-၅)၊ ဦးပိုင်အမှတ်(၄၃)၊ ၄၇လမ်းနှင့်၄၈ကြား၊ မြတ်လေးလမ်းနှင့် ပိတောက်လမ်းကြားရှိ တောဂရန်မြေကွက် အမည်ပေါက်သူ ဒေါ်လှကြည်ထံမှ မှတ်ပုံတင် အရောင်းအဝယ်စာချုပ်အမှတ်(၁၀၇၃/၂၀၁၂)ဖြင့် ဒေါ်ခင်မြိုးမှ ဝယ်ယူခဲ့ပြီး ဒေါ်ခင်မြိုးထံမှ မှတ်ပုံတင် အရောင်းအဝယ်စာချုပ်အမှတ်(၁၂၄၆/၂၀၁၅)ဖြင့် ဝယ်ယူခဲ့သူ ဦးအောင်ကြီး(ခ) ဦးအောင်ထွန်းနိုင်[၁၃/လရန(နိုင်)၁၃၁၀၁၂]မှ တောဂရန်တင်ပြ၍ တောမှမြို့ပြောင်း အမည်ပြောင်း အမှုတွဲဖွင့်လှစ်ခွင့်ပြုပါရန် လျှောက်ထားလာပါသည်။ ကန့်ကွက်လိုပါက ခိုင်လုံသော အထောက်အထားများ၊ မှတ်ပုံတင်စာချုပ်စာတမ်းများ၊ တရားရုံးဒီကရီများဖြင့် (၁၄)ရက်အတွင်း ကန့်ကွက်နိုင်ပါသည်။

မြို့ပြစီမံကိန်းနှင့်မြေစီမံခန့်ခွဲမှုဌာန
မန္တလေးမြို့တော်စည်ပင်သာယာရေးကော်မတီ

ကန့်ကွက်နိုင်ကြောင်းကြော်ငြာ

သာကေတမြို့နယ်၊ မြေတိုင်းရပ်ကွက်အမှတ်(၄/တောင်)၊ မြေကွက်အမှတ် (၆၀၅/ခ)၊ မြေကွက်တည်နေရာအမှတ်-၆၀၅/ခ၊ မြို့မ(၁)လမ်း၊ (၄/တောင်)ရပ်ကွက်၊ သာကေတမြို့နယ်၊ (ဦးခင်လှ၊ MUN-၁၃၂၈၁၃) အမည်ပေါက် နှစ်(၆၀) ဂရန်မြေအား အမည်ပေါက် ဦးခင်လှ(ခင်ပွန်း) ကွယ်လွန်သဖြင့် တစ်ဦးတည်းသောဇနီးဖြစ်သူ ဒေါ်ခင်မြ[၁၂/သကတ(နိုင်)၀၇၄၅၉၈]မှ သေစာရင်း၊ ကျမ်းကျိန်လွှာတင်ပြ၍ ပိုင်ဆိုင်ကြောင်းနှင့် အရောင်းစာချုပ်ရန် မြေပုံကူးလျှောက်ထားလာရာ ခိုင်လုံသောအထောက်အထားများဖြင့် ဤကြော်ငြာပါသည့်နေ့မှစ၍ (၇)ရက်အတွင်း ကန့်ကွက်နိုင်ပါကြောင်းနှင့် ကန့်ကွက်မှုမရှိပါက လုပ်ထုံးလုပ်နည်းအတိုင်း ဆက်လက်ဆောင်ရွက်ပေးမည်ဖြစ်ကြောင်း အသိပေးကြေညာအပ်ပါသည်။

မြို့ပြစီမံကိန်းနှင့်မြေစီမံခန့်ခွဲမှုဌာန
ရန်ကုန်မြို့တော်စည်ပင်သာယာရေးကော်မတီ

အများသိစေရန်ကြော်ငြာ

မြောက်ဥက္ကလာပမြို့နယ်၊ မြေတိုင်းရပ်ကွက်အမှတ်(ဇ)၊ မြေကွက်အမှတ်(၅၆၁ဂုံ)၊ မြေကွက်တည်နေရာအမှတ်(၅၆၁ဂုံ)၊ ကန္တာလမ်း၊ ဦးမောင်စန်း [၁၂/ဥကမ(နိုင်)၁၀၉၃၅၆] အမည်ပေါက် နှစ်(၆၀)ဂရန်မြေအား အမည်ပေါက် ဦးမောင်စန်းကိုယ်တိုင်မှ ဂရန်ပျောက်ဆုံးကြောင်း တင်ပြ၍ ဂရန်မိတ္တူ လျှောက်ထားလာခြင်းအား ဌာနမှ လုပ်ထုံးလုပ်နည်းနှင့်အညီ ဆောင်ရွက်ပြီး ဂရန်မိတ္တူထုတ်ပေးပြီးဖြစ်သဖြင့် မူလထုတ်ပေးထားသည့် ဦးမောင်စန်း အမည်ပေါက် နှစ်(၆၀) မြေငှားစာချုပ်(ဂရန်) မူရင်းစာအုပ်အား မြို့ပြစီမံကိန်းနှင့်မြေစီမံခန့်ခွဲမှုဌာနမှ ပယ်ဖျက်ပြီးဖြစ်ကြောင်း အသိပေးကြေညာအပ်ပါသည်။

မြို့ပြစီမံကိန်းနှင့်မြေစီမံခန့်ခွဲမှုဌာန
ရန်ကုန်မြို့တော်စည်ပင်သာယာရေးကော်မတီ

ကြော်ငြာ

(N.G.E.S) အင်္ဂလိပ်စာ သင်တန်း
နွေရာသီနှင့်ပုံမှန် တန်းခွဲများ

- အင်္ဂလိပ်စကားပြော၊ သဒ္ဒါနှင့် အရေးအဖတ်(၄နှစ်မှ၁၅နှစ်) (၁၆နှစ်မှအထက်)
(English For Speaking, Listening, Reading & Grammar)+
(Essay, Letter & Story Writing)
- Foundation Course For IELTS
- Starters, Movers & Flyers, KET, PET & FCE - Cambridge ESOL (UK) မှ အောင်လက်မှတ်များရရှိရန်စီစဉ်ပေးခြင်း

တန်းခွဲသစ်များ စတင်လက်ခံနေပြီ
ဖိတ်ခေါ်ချိန်ကူပွင်(15%) OFF

အမှတ်(၉၄)၊ (၅)လမ်း(တို့)၊ Junction Mawtin အနီး၊ လမ်းမတော်မြို့နယ်။
09-5079896, 5005219, 09 799676100

ဝမ်းမြောက်ဂုဏ်ယူခြင်း

British Council မှ ကြီးမှူးကျင်းပခဲ့သည့် *Cambridge ESOL YLE (Starters) - 27.10.2015* စာမေးပွဲ၌ ထူးချွန်စွာအောင်မြင်ခဲ့ကြသော–

Starters	Shields
(1) Lin Shwe Yi Oo	15 (100%)
(2) Shwe Yee Win	15 (100%)
(3) Hsu Linn Latt Aung	15 (100%)
(4) Htet Naing Win	15 (100%)
(5) Aung Kaung Myat	14 (93%)
(6) Ingin Yamon	13 (87%)

တို့အား **NGES** အင်္ဂလိပ်စာမိသားစု မှ ဝမ်းမြောက်ဝမ်းသာ ဂုဏ်ပြုမှတ်တမ်းတင်အပ်ပါသည်။

အမှတ်(၉၄)၊(၅)လမ်း(လမ်းတို)၊ *Junction Mawtin* အနီး လမ်းမတော်မြို့နယ်။
09-5079896,09-5005219,09-799676100

မြတ်မြင့်မိုရ် ငှား/ရောင်းမည်

ဒဂုံတာဝါ	(19'x59')lift	12L
ရွှေနှင်းဆီလမ်း	(60'x60')1MB, 2BR	15L
ခရေပင်ရိပ်မွန်	(80'x70')2RC	15L
အင်းယားရိပ်သာ	(40'x70')2RC	17L
ကုန်းမြင့်ရိပ်သာ	(110'x120')2RC	$2700
မောင်ဝိတ်ကွန်ဒို	(2400sq)full fumt:	30L
ကန်လမ်းသွယ်	(100'x100')2RC	30L
အောင်သိဒ္ဓိလမ်း	(50'x100')1RC	6000L
ရွှေနှင်းဆီလမ်း	(60'x90')2RC	6500L

Ph:09-73211124, 09-960225525, 09-254299951

CitiAvenue

Overseas Tour Leader အလိုရှိသည်။
(မြန်မာကျပ်ငွေဖြင့် ခန့်ထားရန်)

၁) တက္ကသိုလ်တစ်ခုခုမှ ဘွဲ့လက်မှတ်ရရှိပြီးသူဖြစ်ရမည်။
၂) ကျန်းမာသွက်လက်၍ရည်မွန်သူဖြစ်ပြီးအသက် ၂၀ မှ ၂၅ နှစ်အတွင်းရှိသူဖြစ်ရမည်။
၃) စကားပြောဆိုသွက်လက်ချက်ချာသူဖြစ်ပြီး ကျွမ်းကျင်လိမ္မာပါးနပ်၍ ခရီးသည်များအပေါ် စိတ်ရှည်သည်းခံနိုင်သူဖြစ်ရမည်။
၄) လွတ်လပ်စွာခရီးသွားလာနိုင်သူဖြစ်ပြီး ခရီးသည်များနှင့်အတူအချိန်မရွေး နိုင်ငံခြားသို့လိုက်ပါကာခရီးသည်များအား ယဉ်ကျေးစွာဝန်ဆောင်မှုပေးနိုင်ရမည်။
၅) English ဘာသာစကားကို ကျွမ်းကျင်စွာရေးတတ်၊ ဖတ်တတ်၊ ပြောဆိုနိုင်ပြီး ဘာသာစကားနှစ်မျိုးထက်တတ်လျှင်ပိုကောင်းပါသည်။ တရုတ်ဘာသာစကားတတ်လျှင် ပို၍ဦးစားပေးမည်။
၆) ကွန်ပျူတာအခြေခံနှင့် Microsoft Office / Adobe Photoshop ထတ်ကျွမ်းသူ ပို၍ ဦးစားပေးပါမည်။
၇) လုပ်သက်ရှိရန်မလိုအပ်ပါ။ရည်မှန်းချက်ကြီးပြီး အလုပ်လုပ်ချင်စိတ်ပြင်းပြသူများဖော်ပြပါ အရည်အချင်းနှင့်ကိုက်ညီသူများအတွက် ကုမ္ပဏီမှ မြေတောင်မြှောက်ပေးရန် သင်တန်းများပို့ရသွားမည်ဖြစ်သည်။

စိတ်ပါဝင်စားသူများသည်မိမိတို့၏မှတ်ပုံတင်မိတ္တူ၊ သန့်ရှင်းစာရင်းမိတ္တူ၊ ဌာနအတွင်းရိုက်ကူးရိုက်ကူးထားသော ပတ်(စ)ပို့ဓာတ်ပုံ ၁ ပုံ တို့နှင့်အတူ မိမိတက်ရောက်အောင်မြင်ပြီးစီးခဲ့သော လက်မှတ်များ၊ မိမိ၏ CV Form နှင့်တကွ "CitiAvenue Travels & Tours" သို့ ဒီဇင်ဘာလ (၃၁) ရက်နေ့၊ ၂၀၁၅ ထက်နောက်မကျစေပဲ (နံနက် (၉း၀၀) မှ ညနေ (၅း၀၀) တနင်္လာနေ့မှ စနေနေ့အတွင်း) လျှောက်ထားလိုသူ၊ ကိုယ်တိုင်သာ လာရောက်၍လျှောက်ထားနိုင်ပါသည်။ အသေးစိတ်သိရှိလိုပါက ဖော်ပြထားသော ဖုန်းနံပါတ်သို့ ဆက်သွယ်စုံစမ်းနိုင်ပါသည်။

ကျွမ်းကျင်ယာဉ်မောင်း (၁) ဦးအလိုရှိသည်။

- ရန်ကုန်မြို့အတွင်း ကျွမ်းကျင်စွာမောင်းနှင်နိုင်ရမည်။
- လုပ်ငန်းအတွေ့အကြုံအနည်းဆုံး(၃)နှစ်ရှိသူဖြစ်ရမည်။
- စိတ်ရှည်သည်းခံပြီး ယာဉ်စည်းကမ်းလိုက်နာသူဖြစ်ရမည်။
- ရိုးသားကြိုးစား၍ အသောက်အစားကင်းရှင်းရမည်။
- ကျန်းမာရေးကောင်းမွန်သူဖြစ်ရမည်။

လျှောက်ထားလိုသူများသည် မိမိတို့၏ မှတ်ပုံတင်မိတ္တူ၊ သန့်ရှင်းစာရင်းမိတ္တူ၊ ပတ်စ်ပို့ဓာတ်ပုံ(၂)ပုံ၊ သက်ဆိုင်ရာစာရွက်စာတမ်းများနှင့်တကွ "CitiAvenue Travels & Tours" သို့ ဒီဇင်ဘာလ (၃၀) ရက်နေ့၊ ၂၀၁၅ ထက်နောက်မကျစေပဲ လာရောက်လျှောက်ထားနိုင်ပါသည်။

အမှတ် ၁၃၉ (က)၊ အောက်ကြည့်မြင်တိုင်လမ်း၊ အလုံမြို့နယ်၊ ရန်ကုန်။ ဖုန်း - ၀၉ ၂၅၀၉၁ ၁၁၈၈

အာရှနဂါး

Asia Dragon ကျိုက်ထီးရိုး၊ ချောင်းသာ / ငွေဆောင်
Ph : 703790, 09-861-9008
707062, 09-861-7770

ကား မျိုးစုံ

(Alphard/Crown/MarkII/အနံတတုံ/Hiace၉/၁၃ယောက်စီး၊ ၂၄/၂၆/၃၃/၄၅/၄၉ ယောက်စီး) များကို ခရီးစဉ်အမျိုးမျိုးအတွက် ယာဉ်ပိုင်ရှင်များကိုယ်တိုင် ချိုသာသောဈေးနှုန်းဖြင့်အငှားလိုက်ပါသည်။
Ph : 09795549249, 095418126

"မြန်မာအလှ" ... ပုဂံ

▲ပုဂံ(ရွှေယဉ်တော်လေးဆူ)၊ ညောင်ဦး၊ ပုပ္ပါး၊ ပခုက္ကူ (အပတ်စဉ်–အင်္ဂါ၊ သောကြာ)
▲အလောင်းတော်ကဿပ၊ မန္တလေး၊ ပြင်ဦးလွင်၊ စစ်ကိုင်း၊ မုံရွာ
▲တောင်ကြီး၊ အင်းလေး၊ ပင်းတယ၊ ကလော၊ ကဲ့လုံ၊ မွေတော်ကက္ကူ
▲ထားဝယ် ရှင်ကိုးရှင်၊ မောင်းမကန်၊ မော်လမြိုင်၊ ကျိုက္ကမီ၊ ဇက်ဝ
ကျိုက်ထီးရိုး၊ ချောင်းသာ (နေ့စဉ်)၊ ငွေဆောင် (သောကြာ)
ရတနာပုံလမ်းနှင့် ဗိုလ်သုဓလမ်းထောင့်၊ ကြည့်မြင်တိုင် 01-9317105, 09-450000574
အမှတ်(၂၅၃–၂၅၅)၊ ပန်းဆိုးတန်းလမ်း(အထက်) 09-261422965, 09-421029816

ကိုဝင်းနိုင် ရွှေဒါင်းမင်း 09425355758, 09255913926

▲ကျိုက်ထီးရိုး / ချောင်းသာ(နေ့စဉ်) ▲အလောင်းတော်ကဿပ၊ မုံရွာ(သီးသန့်) (၃)ရက်
▲ထားဝယ်ရှင်ကိုးရှင်၊ မောင်းမကန်၊ ကန်ချနောပုဒီ၊ အယုဒ္ဓယ၊ ပတ္တရား၊ ဖန်ကောက်(၈)ရက်→Dec 24, Jan1
▲တောင်ကြီး၊ အင်းလေး၊ ပင်းတယ၊ ကဲ့လုံ၊ ကက္ကူ၊ ထမ့်ဓမ်း(၄)ရက် ▲လွိုင်ကော်ပါ(၅)ရက်
▲မန္တလေး၊ ကျောက်စိမ်းဘုရား၊ စစ်ကိုင်း၊ ပြင်ဦးလွင်(၃)ရက်
▲ပုဂံ(ရွှေယဉ်တော်လေးဆူ)၊ ပုပ္ပါး၊ ပခုက္ကူ သီဟိုဠ်ရှင် (၃)ရက်
Hotel Package 65000 ကားစီးလုံးများ စီစဉ်ပေးသည်

ရခိုင်ပြည်ဘုရားဖူးခရီး ကောင်းထက်စံနှင့်အဖွဲ့ 25-12-15ထွက်

ကျောက်တော်မဟာမြတ်မုနိဘုရား၊ မြောက်ဦး၊ ရှိမာန်ငါးပါးနှင့်ဘုရားပုထိုးများ၊ ပုဏ္ဏားကျွန်း၊ စစ်တွေပွိုင့်ကမ်းခြေ၊ သံတွဲဘုရားပုထိုးများ၊ ငပလီကမ်းခြေ၊ အဆင့်မြင့်စား၊ တည်း၊ ငြိမ်း၊ ဗီဒီယိုမှတ်တမ်းလက်ဆောင်။ Air-con လေအိတ် ကား၊ ကြားနားပါပါ။ လူဦးရေ (၄၃)ဦးသာ။ ကြိုတင်လက်မှတ်များရပြီ။ (၅) ညအိပ် (၆) ရက်ခရီး။
180000/- Ph:09 448003431, 0949660481, 09 798860461

ဖန်နပါရီလထုတ် မင်းယုဝေ စီစဉ်သည် မြတ်မင်္ဂလာ စာစောင်

မင်္ဂလာရောင်ခြည်စာပေ၊ အမှတ်–၂၆၆၊
လမ်း–၄၀(အထက်)၊ ရန်ကုန်။ ဖုန်း–၃၇၄၉၃၂ ထွက်ပြီ

ခြံမြေရောင်းမည်

(ပွဲစားမလို)

တွံတေးမြို့နယ် ပန်းလှိုင်တံတားအနီး တွံတေးလှိုင်သာယာ ကားလမ်းမဘေး တစ်ဖက်မြစ်ကမ်းပေါ်က ဧက ၂၀ကျော်
ဖုန်း-၄၅၀၀၃၀၄၆၄၊ ၀၉-၇၉၉၆၄၃၇၆၉

ထားဝယ်သဇင်ပန်း

ပန်း၊ စိုက်ပြီးသဇင်တိုင်၊ တိုင်လွတ် (၅၃၅)၊ သုမင်္ဂလာလမ်း၊ (၁၁)ရပ်ကွက်၊ တောင်ဥက္ကလာပ။
ဖုန်း-၀၁-၅၆၀၅၆၇
၀၉-၂၅၂၉၀၄၀၀

ကန့်ကွက်နိုင်ကြောင်းကြော်ငြာ

သဃ်န်းကျွန်းမြို့နယ်၊ မြေတိုင်းရပ်ကွက်အမှတ် ကြီးပွားရေး/တောင်၊ မြေကွက်အမှတ် ၁၈၃/က၊ မြေကွက်တည်နေရာအမှတ် (၁၈၃/က)၊ မေတ္တာလမ်း၊ သွပ်ဝိုင်းကြီးရပ်ကွက်၊ သဃ်န်းကျွန်းမြို့နယ် (ဦးထွန်းကျော်) (TGKN -၀၀၁၇၃၂) အမည်ပေါက် ပါမစ်မြေအား အမည်ပေါက် ဦးထွန်းကျော်ထံမှ (၂၅-၄-၂၀၀၁)ရက်စွဲပါ အရောင်းအဝယ်ကတိစာချုပ်ဖြင့် ဝယ်ယူထားသူ ဒေါ်စိုးစိုးမာ [၁၂/သဃက(နိုင်)၀၂၈၂၆၇] ၊ ဒေါ်အေးအေးသန်း [၁၂/သဃက(နိုင်)၁၁၃၈၀၈]တို့က ပါမစ်မူရင်းတင်ပြ၍ ဂရန်သစ်လျှောက်ထားလာရာ တင်ပြပါမစ်ပြည့်စုံမှုမရှိသဖြင့် ဂရန်သစ်လျှောက်ထားမှုအပေါ် တရားဝင်ခိုင်လုံသောအထောက်အထားများဖြင့် ဤသတင်းစာ ကြော်ငြာပါသည့်နေ့မှ (၇)ရက်အတွင်း ကန့်ကွက်နိုင်ပါကြောင်းနှင့် ကန့်ကွက်မှုမရှိပါက လုပ်ထုံးလုပ်နည်းအတိုင်း ဆက်လက်ဆောင်ရွက်ပေးမည်ဖြစ်ပါကြောင်း အသိပေးကြေညာအပ်ပါသည်။

မြို့ပြစီမံကိန်းနှင့်မြေစီမံခန့်ခွဲမှုဌာန၊ ရန်ကုန်မြို့တော်စည်ပင်သာယာရေးကော်မတီ

ကန့်ကွက်နိုင်ကြောင်းကြော်ငြာ

မင်္ဂလာဒုံမြို့နယ်၊ မြေတိုင်းရပ်ကွက်အမှတ်-၅၃၂စီ[က+ဘ]၊ မြေကွက်အမှတ်(၄/၆၁)၊ ဧရိယာ (၀. ၃၆၄)ဧက၊ မြေကွက်တည်နေရာအမှတ်-၄/၆၁၊ ကာယ(၉)လမ်း၊ သဃ်န်းကျွန်းကြီးကျေးရွာ၊ မင်္ဂလာဒုံမြို့နယ်၊ ကာယဉာဏ ဂရန်ပေးစီမံချက်အတွင်းရှိ မြေကွက်အား ငယ်စာရင်းအမည်ပေါက် ဒေါ်ခင်ဖြူလေး၏ ခင်ပွန်းဖြစ်သူ ဦးသက်လွင်ယု(ခ)မိုက်ကယ်စံယု[၉/ဝတန(နိုင်)၀၂၁၈၈၂]မှ မေတ္တာဖြင့် မြေကွက်အပိုင်ပေးစာချုပ်၊ ကာယဉာဏရပ်ကွက်၊ မြေဂရန်ချထားပေးရေး အထောက်အကူအဖွဲ့၊ ကျေးရွာအုပ်ချုပ်ရေးမှူးရုံး၊ မြို့နယ်အထွေထွေအုပ်ချုပ်ရေးမှူးရုံးတို့၏ ကန့်ကွက်ရန်မရှိကြောင်း ထောက်ခံချက်တင်ပြ၍ နှစ်(၆၀)မြေငှားစာချုပ်(ဂရန်)လျှောက်ထားလာရာ တရားဝင်ခိုင်လုံသော အထောက်အထားများဖြင့် ဤကြော်ငြာပါသည့်နေ့မှစ၍ (၇)ရက်အတွင်း ကန့်ကွက်နိုင်ပါကြောင်းနှင့် ကန့်ကွက် မှုမရှိပါက လုပ်ထုံးလုပ်နည်းအတိုင်း ဆက်လက်ဆောင်ရွက်ပေးမည်ဖြစ်ပါကြောင်း အသိပေးကြေညာ အပ်ပါသည်။

မြို့ပြစီမံကိန်းနှင့်မြေစီမံခန့်ခွဲမှုဌာန၊ ရန်ကုန်မြို့တော်စည်ပင်သာယာရေးကော်မတီ

ကန့်ကွက်နိုင်ကြောင်းကြော်ငြာ

ရွှေပြည်သာမြို့နယ်၊ မြေတိုင်းရပ်ကွက်အမှတ် (၄၁)၊ မြေကွက်အမှတ် (၆၂/က)၊ မြေကွက်တည်နေရာအမှတ်(၆၂/က)၊ ပန်းခြံ(၁၇)လမ်း၊ (၁၅)ရပ်ကွက်၊ ရွှေပြည်သာ (ဦးသိန်းမြင့်) အမည်ပေါက် ပါမစ်မြေအား အမည်ပေါက်ထံမှ အရပ်ကတိစာချုပ်ဖြင့် ဝယ်ယူခဲ့သူ ဒေါ်သောင်းအေး [၉/မခန(နိုင်)၁၄၀၅၄၄] မှ ပါမစ်ပျောက်ဆုံးကြောင်း ရပ်ကွက်အုပ်ချုပ်ရေးမှူးရုံးထောက်ခံချက်၊ ရဲစခန်းထောက်ခံချက်၊ မြို့နယ်စည်ပင်သာယာအုပ်ချုပ်ရေးမှူးရုံး ထောက်ခံချက်၊ တရားရုံးကျမ်းကျိန်လွှာ၊ ကိုယ်တိုင်ကတိဝန်ခံချက် မြေကွက်အား ပူးတွဲဝယ်ယူထားသူ ခင်ပွန်း ဦးသန်းရွှေ ကွယ်လွန်ကြောင်း သင်္ချိုင်းလက်မှတ်၊ ကျမ်းကျိန်တို့တင်ပြ၍ ပါမစ်ပျောက်ဖြင့် နှစ် (၆၀)မြေငှား စာချုပ်ဂရန် လျှောက်ထားလာရာ တရားဝင်ခိုင်လုံသော အထောက်အထားများဖြင့် (၇)ရက်အတွင်း ကန့်ကွက်နိုင်ပါကြောင်းနှင့် ကန့်ကွက်မှုမရှိပါက လုပ်ထုံးလုပ်နည်းအတိုင်း ဆက်လက်ဆောင်ရွက်ပေးမည်ဖြစ်ပါကြောင်း အသိပေးကြေညာအပ်ပါသည်။

မြို့ပြစီမံကိန်းနှင့် မြေစီမံခန့်ခွဲမှုဌာန၊ ရန်ကုန်မြို့တော်စည်ပင်သာယာရေးကော်မတီ

၉၀၄ YIS ကျောင်းနှင့် ILBC ကျောင်းအနီး

အတိုးပေးရန်မလို
၁၀နှစ်
ငွေချေစနစ်

UBC CONDOMINIUM

လစဉ် (သိန်း) ခန့်
25/26/27-Dec 2015
လှည်းတန်းစင်တာ
DEVELOPED BY
i GREEN

No. 1 A3 Color Copier Worldwide

KONICA MINOLTA

FREE MEMBERSHIP
ပြုလုပ်၍ ထာဝရအထူးဈေးနှုန်းဖြင့် ဝယ်ယူနိုင်ပါသည်။

13% OFF
Free Black Toner
bizhub 195 (A3 B/W Copier)

Gandamar Gold Member

Worldwide Best Seller
13% OFF
Free Black Toner
bizhub C224e (A3 Color Copier)

Gandamar O.A. & Business Solutions
09-253547980, 09-253547981, 01-383932, 01-383934

ကြိုတင်ငွေပေးသွင်းခြင်းကို (၃၁.၁၂.၂၀၁၅)ရက်နေ့သို့ ထပ်မံတိုးမြှင့်ကြောင်း ကြေငြာခြင်း

မန္တလေးတိုင်းဒေသကြီး ၊ အမရပူရမြို့နယ် ၊ ဆင်ရှာမြင်းမှူးဒေသ
နိုင်ငံတကာအဆင့်မြင့်ကျောက်စိမ်းနှင့်တွင်းထွက်ကျောက်မျက်ရတနာဈေးကြီး
Shop House (၃)ထပ်ခွဲ လူနေဆိုင်ခန်းများနှင့် ခေတ်မီ (၂)ထပ်ဈေးဆိုင်ခန်းများရောင်းချခြင်း

၁။ ဆိုင်ခန်းဝယ်ယူရန် အဆိုပြုထားသူများ (Slip ပြားရရှိသူများ) ၏ တောင်းဆိုချက်အရ မန္တလေးတိုင်းဒေသကြီးအစိုးရအဖွဲ့က ကြိုတင်ငွေပေးသွင်းသည့်ရက်ကို (၃၁.၁၂.၂၀၁၅) ရက်နေ့ထိ ထပ်မံတိုးမြှင့်ပေးလိုက်ပါသည်။

၂။ Shop House လူနေဆိုင်ခန်း အကျယ်အဝန်း (20'x 30') (၃)ထပ်ခွဲအတွက် ကြိုတင်ငွေ (Deposit) ကျပ်သိန်း (၅၀၀) နှင့် (30'x 35') (၃)ထပ်ခွဲအတွက် ကြိုတင်ငွေ (Deposit) ကျပ်သိန်း (၈၀၀) ကို (၃၁.၁၂.၂၀၁၅) ရက်နေ့ နောက်ဆုံးထား၍ သတ်မှတ်ထားသည့် ဘဏ်များသို့ ပေးသွင်းရပါမည်။

၃။ ခေတ်မီ(၂)ထပ် ဈေးဆိုင်ခန်း အကျယ်အဝန်း (12'x12') အတွက် ကြိုတင်ငွေ (Deposit) ကျပ်သိန်း (၁၅၀) ကိုလည်းကောင်း၊ (10'x 12')၊ (8' x 12')ဆိုင်ခန်းများအတွက် ကြိုတင်ငွေ (Deposit) ကျပ်သိန်း (၁၀၀) ကိုလည်းကောင်း (၃၁.၁၂.၂၀၁၅)ရက်နေ့ နောက်ဆုံးထား၍ ကြိုတင်ငွေများကို ပေးသွင်းရပါမည်။

(၃၁.၁၂.၂၀၁၅)ရက်နေ့ထိ ကြိုတင်ငွေပေးသွင်းမှုမရှိပါက ဝယ်ယူရန်အဆိုပြုထားသော စလစ်ပြားပိုင်ရှင်များအားလုံး ဆိုင်ခန်းဝယ်ယူခွင့် ပျက်ပြယ်ပြီးဖြစ်ပါသည်။

Shop House (၃)ထပ်ခွဲလူနေဆိုင်ခန်းနှင့် (၂)ထပ်ဈေးဆိုင်ခန်းများအတွက်မဲနှိုက်ဆောင်ရွက်ပေးမည့်အစီအစဉ်

၂၀၁၆ ခုနှစ် ၊ ဇန်နဝါရီလ (၁)ရက်နေ့ တွင် Shop House လူနေဆိုင်ခန်းများအတွက် ကြိုတင်ငွေပေးသွင်းပြီး **"မဲနှိုက်ခွင့်ကတ်ပြား"** ကိုင်ဆောင်ထားသူများအား နံနက် (၉)နာရီမှ စတင်၍ မဲနှိုက်နေရာချထားပေးပါမည်။

၂၀၁၆ ခုနှစ် ၊ ဇန်နဝါရီလ (၃)ရက်နေ့ တွင် ဈေးဆိုင်ခန်းများအတွက် ကြိုတင်ငွေပေးသွင်းပြီး **"မဲနှိုက်ခွင့်ကတ်ပြား"** ကိုင်ဆောင်ထားသူများအား နံနက် (၉)နာရီမှ စတင်၍ မဲနှိုက်နေရာချထားပေးပါမည်။

"လူနေဆိုင်ခန်းများနှင့်ဈေးဆိုင်ခန်းများရောင်းချပွဲကို သတ်မှတ်ရက်အတွင်း ပိတ်ရက်မရှိ ရောင်းချပေးပါမည်။"

သစ်တောနှင့်သတ္တုတွင်းဝန်ကြီးဌာန၊ မန္တလေးတိုင်းဒေသကြီးအစိုးရအဖွဲ့၊ မန္တလေးတိုင်းဒေသကြီး။

စုံစမ်းရန်ဌာန - သစ်တောနှင့်သတ္တုတွင်းဝန်ကြီးဌာန၊ မန္တလေးတိုင်းဒေသကြီးအစိုးရအဖွဲ့၊ မန္တလေးတိုင်းဒေသကြီး။ ဖုန်း - 02 24963
- တက်လမ်းဆောက်လုပ်ရေးကုမ္ပဏီလီမိတက်၊ Marketing Department ၊ ကျောက်စိမ်းဘုရားအနီး၊ စစ်ကိုင်း-မြစ်ငယ်ကားလမ်းဘေး။
ဖုန်း - 09 792727372 , 09 792727375 , 09 792727376 , 09 792727378 , 09 792727379
http://www.facebook.com/JadeandGemModernMarketComplex သို့ ဝင်ရောက်ကြည့်ရှုနိုင်ပါသည်။

KMD Online Store Now Open
အချိန်ကုန်၊ လူပန်းမဖြစ်စေဖို့
kmdshopping.com မှာ ဈေးဝယ်စို့ !
Visit : kmdshopping.com
Hot Line : 09 262765166

MERRY CHRISTMAS & HAPPY NEW YEAR
ဝေချမ်
WEI CHUAN
ဟင်းရွက်ဟင်းချိုဖြန့်
01-210271, 09-5139916
ညောင်ပင်လေးဈေး (B-250) ☎ : 01-707 721, 01-211 233 (Ext : 513)
• City Mart • Ocean • Capital • Sein Gay Har • Super One • Ga Mone Pwint
• Star Mart • Orange • Myanmar Big Shop • Asia Light • Mi Tha Su Mart • City Express
United Living Mall • Victoria • abc Convenience Store • g&g Convenience Store

ရိက္ခာဆန်ဝယ်ယူရေး "အိတ်ဖွင့်တင်ဒါခေါ်ယူခြင်း"

အကျဉ်းဦးစီးဌာန၊ ကယားပြည်နယ်ဦးစီးမှူးရုံး၊ လွိုင်ကော်အကျဉ်းထောင်ရှိ အကျဉ်းသား/သူများအား ၂၀၁၆-၂၀၁၇ခု၊ ဘဏ္ဍာရေးနှစ်အတွင်း ကျွေးမွေးရန်လိုအပ်သည့် ရိက္ခာဆန်(၂၅၂၉)အိတ်အား ဝယ်ယူရန်ရှိပါသည်။

အိတ်ဖွင့်တင်ဒါပုံစံတစ်စုံလျှင် ၁၀၀၀၀ိ/-နှုန်းဖြင့် ရောင်းချသွားပါမည်။ တင်ဒါပေးသွင်းရမည့် အသေးစိတ်အချက်အလက်များအား အကျဉ်းဦးစီးဌာန၊ ကယားပြည်နယ် ဦးစီးမှူးရုံးကွပ်ကဲမှုအောက်ရှိ လွိုင်ကော်အကျဉ်းထောင်တယ်လီဖုန်း အမှတ် ၀၈၃-၂၁၀၀၉ နှင့် ကယားပြည်နယ်ဦးစီးမှူးရုံး၊ အကျဉ်းဦးစီးဌာန၊ တယ်လီဖုန်း အမှတ် ၀၈၃-၂၄၀၀၇၁ သို့ ဆက်သွယ်စုံစမ်းနိုင်ပါသည်။

တင်ဒါပုံစံစတင်ရောင်းချသည့်နေ့ရက်	-	၂၈-၁၂-၂၀၁၅ ရက်၊ ၉း၀၀ နာရီ
တင်ဒါပုံစံအရောင်းပိတ်ရက်	-	၈-၁-၂၀၁၆ ရက်၊ ၁၆း၃၀ နာရီ
တင်ဒါဖွင့်မည့်ရက်	-	၁၄-၁-၂၀၁၆ ရက်၊ ၉း၀၀နာရီ

ရိက္ခာဆန်ဝယ်ယူရေးအဖွဲ့
အကျဉ်းဦးစီးဌာန၊ ကယားပြည်နယ်၊ လွိုင်ကော်မြို့

အမြန်ငှားလိုသည် (Ishikawa Real Estate Co.,Ltd.)

ဗဟန်း၊ ရန်ကင်း၊ ဒဂုံ၊ အလုံ၊ လမ်းမတော်၊ မရမ်းကုန်း၊ ကမာရွတ်ရှိ အဆင့်မြင့်ကွန်ဒိုတိုက်ခန်းများ အမြန်ဆုံး ငှားရမ်းလိုပါသည်။
ပိုင်ရှင်ကိုယ်တိုင် တိုက်ရိုက်ဆက်သွယ်ပေးပါ။
ဖုန်း-၀၉-၂၅၀၆၆၀၉၀၁၊ ၀၉-၇၉၅၉၄၂၂၄၀

လူပျောက်ကြော်ငြာ

ဖျာပုံမြို့နယ်၊ ကနိကျေးရွာအုပ်စု၊ ကနိ လူငယ်ဖွံ့ဖြိုးရေးပရဟိတဂေဟာမှ န၀မတန်း ကျောင်းသား မောင်သူရိန်စွမ်းထက်(၁၇)နှစ်၊ (ဘ)ဦးဝင်းမြင့်သည် ၇-၁၁-၂၀၁၅ ရက်တွင် ၎င်း၏အဒေါ်အိမ်သို့ ခွင့်ဖြင့်ပြန်သွားပြီး ၎င်းနေအိမ်မှ ကနိပရဟိတဂေဟာသို့ ပြန်လည်ရောက်ရှိခြင်းမရှိပါသဖြင့် တွေ့ရှိက အောက်ပါဖုန်းနံပါတ်များသို့ ဆက်သွယ်ပေးပါရန် မေတ္တာရပ်ခံအပ်ပါသည်။
ကနိပရဟိတဂေဟာ
ဖုန်း ၀၉-၈၅၄၈၂၈၄၊ ၀၉-၇၈၄၈၉၄၃၁၁

ခဂုံမြို့သစ်
အရှေ့ပိုင်း
ဆိပ်ကမ်းမြို့နယ်
တောင်ပိုင်း၊မြောက်ပိုင်း
များရှိမြေကွက်များကို
ဈေးကောင်းပေးဝယ်သည်။
09-6809893
09-6819020

၁၉၆၈-၇၂ ခုနှစ်၊ စီးပွားရေးတက္ကသိုလ်ကျောင်းသား၊ ကျောင်းသူများ၏ သတ္တမအကြိမ်မြောက်အာစရိယပူဇော်ပွဲနှင့်တွေ့ဆုံပွဲ

သူငယ်ချင်းတို့ရေ-

အစဉ်အလာမပျက် ဒီဇင်ဘာ(၂၇)ရက် နံနက်မှာ ကျင်းပမယ့် အမိစီးပွားရေးတက္ကသိုလ်ကြီးရဲ့ အာစရိယပူဇော်ပွဲမှာ ပါဝင်ဆင်နွှဲပြီး စတုဒိသာ(ကတ်ကြေးကိုက်) လှူဒါန်းကြဖို့ စီစဉ်ထားပါတယ်။

လှူဒါန်းပူဇော်ပွဲကြီး ပြီးချိန်မှာတော့ အင်းလျားလမ်းကိုထွက်-လမ်းတစ်ဖက်ကိုကူး- ကြည်နူးစရာအင်းလျားကန်စောင်းက စိမ်းလန်းစိုပြေ(ခန်းမ)မှာ နေ့လယ်စာ လက်ဖက်ရည်/ကော်ဖီလေးသောက်ကြရင်း ရောက်တတ်ရာရာ စကားတွေ ပြောသူပြော၊ ဆိုသူဆို၊ ကသူက၊ ပျော်ရွှင်စွာ ပြန်တွေ့ကြဖို့ ဖိတ်ခေါ်လိုက်ပါတယ်-

နေ့စွဲ	-	၂၀၁၅ခုနှစ်၊ ဒီဇင်ဘာလ ၂၇ ရက်(တနင်္ဂနွေနေ့)
နေရာ	-	(၁)စီးပွားရေးတက္ကသိုလ်(ပင်မ)၊ နံနက် ၈း၀၀နာရီ
နှင့်	-	(၂)စိမ်းလန်းစိုပြေ(ခန်းမ)၊ အင်းလျားလမ်း
အချိန်	-	မွန်းတည့် ၁၂း၀၀နာရီ

ဆက်သွယ်ရန်-

ကိုငြိမ်းရီ	- ၀၉-၅၀၉၉၃၁၀၊	ကိုဇင်အောင်	- ၀၉-၂၅၄၄၄၁၈၉၆
နုနုသန်း	- ၀၉-၅၁၆၅၆၂၂၊	ခင်မကြီး	- ၀၉-၇၃၀၂၂၄၀၉
မြသူဇာ	- ၀၉-၅၀၈၂၆၆၂၊	လင်းညွန့်စိန်	- ၀၁-၅၁၂၀၄၆
ကေသီမြင့်	- ၀၉-၃၃၂၁၅၇၃၁၊	မကျော့ဦး	- ၄၉၂၂၀၈၉၄

MARITIME TRAINING CENTRE (PGI)
"OOW Class III တက်မည့် သင်တန်းသားများအတွက် ဖမ်းမြောက်ဖွယ်သတင်းကောင်း"
MTC (PGI) သင်တန်းကျောင်းမှ ၂၀၁၆ခုနှစ်၊ ဖေဖော်ဝါရီလ (၁၅)ရက်နေ့တွင် ဖွင့်လှစ်မည့်
OOW Class III သင်တန်းကိုအထူးနှုန်းဖြင့်သင်ကြားပေးမည်ဖြစ်ကြောင်းသတင်းကောင်းပါးအပ်ပါသည်။
သင်တန်းကာလမှာ (၁၀)လ (3- Semesters) ဖြစ်ပါသည်။
"သင်တန်းတက်ရောက်လိုသောကျောင်းသားများ လူကိုယ်တိုင်လာရောက်စုံစမ်းနိုင်ပါသည်"
No. (6), New Building, Dawbon Dockyard Road, Dawbon Township, Yangon.
Tel : 09 420184291 / 09 792571259
E-mail : myanmarpgi@gmail.com

အထူးဂုဏ်ယူဝမ်းမြောက်ခြင်း

"စိန်ပင်လယ် (၂)" စိန်ရွှေရတနာဆိုင်သစ် အား ရန်ကုန်မြို့၊ Taw Win Centre (တော်ဝင်စင်တာ)၊ မြေညီထပ်တွင် ၂၀၊ ၁၂၊ ၂၀၁၅ နေ့၌ အောင်မြင်စွာ ဖွင့်လှစ်နိုင်ခဲ့ခြင်းအပေါ် ဒေါ်လှဲလှဲဌုန်ထွန်း အတွက် အထူးပင်ဂုဏ်ယူဝမ်းမြောက်ပါကြောင်းနှင့် နောက်ထပ်ဆိုင်ခွဲများစွာ တိုးတက်ဖွင့်လှစ်နိုင်ပါစေကြောင်း ဆုမွန်ကောင်းများတောင်းအပ်ပါသည်။
SKL TRAVEL

ဒီဇင်ဘာလ စာမေးပွဲနှင့် အတန်းတင်စာမေးပွဲ အတွက် အထူးရုပ်
အရေး
မိုးလုံးဟိန်းညီ အောင်မြဲ
၂၀၁၆
တို့ကျောင်းသား
မေးခွန်း(၅)စုံနှင့်စံပြအဖြေများ
တိုင်းဒေသကြီး ပြည်နယ်များရှိ စာအုပ်ဆိုင်များတွင် ဝယ်ယူရရှိနိုင်ပါသည်။
✓ စတုတ္ထတန်း (၅)အုပ်တွဲ (၁)စုံ - ၂၀၀၀/- ကျပ်
✓ အဋ္ဌမတန်း (၆)အုပ်တွဲ (၁)စုံ - ၂၅၀၀/- ကျပ်
ပြည့်ဝေကျော်စာပေ
အမှတ်(၄၅၆)၊ ရွှေဘုံသာလမ်း(အထက်)၊ ပန်းဘဲတန်းမြို့နယ်၊ ရန်ကုန်တိုင်းဒေသကြီး။ ဖုန်း - ၀၁-၃၇၅၁၉၆၊ ၀၉-၇၃၀၂၅၉၂၉

အသိပေးကြေညာအပ်ပါသည်

ကျွန်တော် ဝယ်ယူပိုင်ဆိုင်ထားသော ဒဂုံဆိပ်ကမ်းမြို့နယ် အကွက် ၁၆၈/၃-၂၆၅ ပါမစ် ပေ ၄၀× ပေ ၆၀ မြေချပါမစ်နှင့် ဒဂုံတောင် ၁၅၂ ရပ်ကွက်၊ ၆၉၅ -ပါမစ် ပေ(၄၀×၆၀) မြေချပါမစ် ၂ စောင်သည် မန္တလေးအိမ်၌ ပျောက်ဆုံးသွားပါသဖြင့် သက်ဆိုင်ရာဌာနများသို့ ကန့်ကွက်လွှာတင်သွင်းပြီးဖြစ်ပါသည်။ ရောင်း/ဝယ်မှားမဖြစ်ကြစေရန် ကြေညာအပ်ပါသည်။

ကိုဇော်လွင်
[၉/ရမသ(နိုင်)၀၂၉၁၉၅]
အကွက်-၂၆၈-ပျော်/နောက်၊ ချမ်းအေးသာဇံ၊ မန္တလေး။
ဖုန်း ၀၉-၇၃၂၀၁၉၄၉

လင်မယားအဖြစ်မှမသက်ဆိုင်ကြောင်း

ရန်ကုန်မြို့၊ ဒဂုံမြို့သစ်(အရှေ့ပိုင်း)မြို့နယ်နေ ကျွန်မဒေါ်အိမွန်ဦး[၁၂/ဗဟန(နိုင်)၀၈၈၄၀၄]၏ခင်ပွန်း ဦးအောင်ကိုလင်း [၇/ပတန (နိုင်)၁၀၃၃၀၈](အဘ-ဦးမြင့်စိန်)သည် ၈-၁၂-၂၀၁၅ရက်တွင် နေအိမ်မှဆင်းသွား၍ စုံစမ်းရာမှ၎င်းသည် (ဇနီးဖြစ်သူ ကျွန်မနှင့် ကလေးငယ်)တို့၏ ဂုဏ်သိက္ခာထိခိုက်နစ်နာ၍ အရှက်ရစေသည့်ကိစ္စရပ်များကို ပြုလုပ်သွားကြောင်း ပြောကြားသိရှိရပါသည်။ သို့ဖြစ်ပါ၍ ၎င်းသည်(ဇနီးဖြစ်သူနှင့် ကလေးငယ်)တို့ စိတ်ထိခိုက်နာကျင်ရအောင်ပြုမူဆောင်ရွက်ခြင်းများကို ခွင့်မလွှတ်နိုင်ပါသဖြင့် ဦးအောင်ကိုလင်းအားယနေ့မှစ၍ လင်မယားအဖြစ်မှ မသက်ဆိုင်ပါကြောင်း အများသိစေရန်ကြေညာအပ်ပါသည်။

ဒေါ်အိမွန်ဦး[၁၂/ဗဟန(နိုင်)၀၈၈၄၀၄]

ဇနီးအဖြစ်မှစွန့်လွှတ်ခြင်း

ကျွန်တော် လင်းထက်အောင်[၁၂/အစန(နိုင်)၁၈၂၁၁၉]၏ ဇနီးဖြစ်သူ မဝင်းဝင်းကျော်[၁၂/ဥကမ(နိုင်)၂၂၈၇၀၈]သည် ခွင့်မလွှတ်နိုင်သော အပြုအမူ များကို အကြိမ်ကြိမ်ကျူးလွန်၍ ၄-၁၂-၂၀၁၅ရက်တွင် ၎င်း၏ သဘောဆန္ဒအတိုင်း နေအိမ်မှဆင်းသွားပါသဖြင့် ၎င်းအား ကျွန်တော်၏ဇနီးအဖြစ်မှ လုံးဝစွန့်လွှတ် လိုက်ပါကြောင်း။

၎င်းနှင့်ပတ်သက်သော အရှုပ်အရှင်းကိစ္စအဝဝသည် ကျွန်တော်နှင့်မသက်ဆိုင်ကြောင်းနှင့် လုံးဝတာဝန်ယူဖြေရှင်းပေးမည်မဟုတ်ကြောင်း အသိပေးကြေညာအပ်ပါသည်။

လင်းထက်အောင်[၁၂/အစန(နိုင်)၁၈၂၁၁၉]

မယ်ဒီဘေ့ကျွန်း၊ နဂါးမတောင်ခေါင်ထိန်
ဝိန္ဓာနိရိသရာတော်ကြီးများဖူး
အကောက်တောင်–နဂါးရစ်တောင်
ပုပ္ပါး၊ ပုဂံ၊ ပခုက္ကူ၊ မင်းဘူး၊ မကွေးဘုရားစုံဖူး (၃)ရက်ခရီး၊
ထမင်းမကျွေး 45000/-Ks (၂၄.၁၂.၂၀၁၅)ထွက်မည်။
ရွှေစေတီ ဘုရားသွားဆိုင်ဘောင်ရေး၊ ကျိုက္ကသံဘုရားလမ်းမှတ်တိုင်အမှတ်(၁၂၄)၊ ဘုရင့်နောင်လမ်း၊ ဦးစံဝေရပ်ကွက်၊ သယ်န်းကျွန်းမြို့နယ်။ Ph:09 450024419, 09 790629747

ရွှေပင့်ကူ
မန္တလေး၊မုံရွာ၊စစ်ကိုင်း၊အလောင်းတော်ကဿပ ၅၀၀၀၀/-
ပုဂံ၊ ညောင်ဦး၊ ပုပ္ပါး၊ ပခုက္ကူ ၅၀၀၀၀/- (၂ညအိပ်၃ရက်)
တောင်ကြီး၊ အင်းလေး၊ ပင်းတယ ၆၀၀၀၀/- (၃ညအိပ်၄ရက်)
(စားသည့်ပြီး)
ကားစီးလုံးငှားရမ်းလိုပါသည် Dec ၂၄ နှင့် Jan ၁ ထွက်မည်။
၀၉-၇၃၁၁၀၁၄၆၊ ၀၉-၄၂၇၂၀၀၄၇၊ ၀၉-၄၅၀၂၄၃၃၉

Silver Song Travels & Tours
မှအပန်းဖြေခရီးစဉ် 2304255, 0973257907 Dec 24, Jan 8
ဖားအံ၊ရွှေယဉ်မျှော်၊ကျောက်ကလပ်၊လုမ္ဗိနီဥယျာဉ်၊ဆဒ္ဒန်ဂူ၊ဘုရင့်ညီဂူ၊ကော့ကွန်းပြည်၊အကောက်တောင်၊ရွှေဆံတော်၊ရွှေဘုံသာမုနိ၊ရွှေမျက်မှန်၊သထုံရွှေစာရံ မန္တလေး၊ကျောက်စိမ်းဘုရား၊ဇီးဒုတ်ရေပြာအိုင်၊ပြင်ဦးလွင် (၂ညအိပ်/၃ရက်)

ကိုသန့်ဇင်
CAR RENTAL
ကားမျိုးစုံကို ခရီးစဉ် လချုပ် အချိန်ပုိင်း ငှားသည်။ ယာဉ်ပိုင်ရှင်များလည်း ဆက်သွယ်ပါ။
Ph: 09-43117680, 09-5059821

SILVER HILLS
TRAVELS & TOURS
ဘန်ကောက်+ပတ္တရား+အယုဒ္ဓယ(၄ညအိပ် ၅ရက်) USD (360) Jan 2 Feb 12
(Emerald Buddha(မြဘုရား), Dream World, Safari World, Nong Nooch Garden, Baiyoke Sky Dinner & Cruise Dinner, Shopping)
ဗီယက်နမ်(ဟန္နိုင်း+ဟာလောင်း) (၃ညအိပ် ၄ရက်) USD (260) Jan 1 Feb 12
Hochiminh Mauseloum,One Piller Pagoda,Hoan Kiem Lake,Halong Bay,Caves..
စင်ကာပူ (၃ညအိပ် ၄ရက်) USD (495) Jan 2,8
Universal Studios,Santosa,Wings of the time,Garden by the Bay,Peninsula Plaza..
အမှတ်(459/C)၊ 4လွှာ၊ အခန်း(၇)၊တက္ကသိုလ်ရိပ်သာလမ်းသစ်၊ဗဟန်းမြို့နယ်၊ရန်ကုန်မြို့။
၀၁-၅၄၀၆၄၇ ၊ ၄၀၁၃၄၅။ Hotline:09-2600 15267

အထက(၁) မြောက်ဥက္ကလာပမြို့နယ် ကျောင်းသား/ကျောင်းသူဟောင်းများ၏ (၂၄)ကြိမ်မြောက် အာစရိယပူဇော်ပွဲ ဖိတ်ကြားလွှာ

၁၉၅၉ မှ ၂၀၁၅အတွင်း တာဝန်ထမ်းဆောင်ခဲ့ကြသော သက်ပြည့်ကျောင်းအုပ်ကြီးများ၊ ၁၉၅၉-၁၉၈၉အတွင်း တာဝန်ထမ်းဆောင်ခဲ့ကြသော ဆရာ၊ ဆရာမများနှင့် ၁၉၈၀-၂၀၁၅အတွင်း သက်ပြည့်အငြိမ်းစားယူခဲ့ကြသော ဆရာကြီး၊ ဆရာမကြီးများကို ပူဇော်ကန်တော့မည်ဖြစ်ပါသည်။

အပူဇော်ခံ ဆရာကြီး၊ ဆရာမကြီးများ အပူဇော်ခံကြွရောက်ကြပါရန်နှင့် ကျောင်းသား/ကျောင်းသူဟောင်းများအားလုံး ကြည်နူးပီတိဖြစ်ဖွယ်ရာ စုံညီတွေ့ဆုံကုသိုလ်ယူပွဲသို့ မပျက်မကွက် တတ်ရောက်ကြပါရန် လေးစားစွာ ဖိတ်ကြားအပ်ပါသည်။

အာစရိယပူဇော်ပွဲကျင်းပမည့်အစီအစဉ်
ကျင်းပမည့်အချိန် - မွန်းလွဲ ၁း၀၀ နာရီတိတိ
ကျင်းပမည့်ရက် - ၁၀-၁-၂၀၁၆ရက်(တနင်္ဂနွေနေ့)
ကျင်းပမည့်နေရာ - အထက(၁)၊ မြတ်ခရေခန်းမ

အလှူငွေများ လှူဒါန်းရန်

ဒေါ်ဆောင်းသီတာ	-၀၉-၅၀၀၄၃၁၉
ဦးအောင်မြင့်ကြည်	-၀၉-၅၁၅၇၈၆၁
ဦးထွန်းထွန်းဦး	-၀၉-၅၀၀၉၈၉၇
ဦးမျိုးဆွေ	-၀၉-၅၀၀၉၇၅၇
ဒေါ်ဝင်းမာထွန်း	-၀၉-၅၀၉၆၇၀၄
ဦးတင်စိုး	-၀၉-၅၀၉၀၃၉၄
ဦးဝင်းနိုင်	-၀၉-၅၁၂၉၁၀၂
ဒေါ်အေးအေးမူ	-၀၉-၇၃၀၈၈၄၀၄
ဦးရဲမင်းနိုင်	-၀၉-၂၅၃၉၉၉၇၂၂
ဒေါ်ငြိမ်းမွန်မွန်နွယ်	-၀၉-၄၃၀၆၄၁၈၀

(၂၄)ကြိမ်မြောက် အာစရိယပူဇော်ပွဲကျင်းပရေးကော်မတီ

စက်မှုလက်မှုသိပ္ပံ(အင်းစိန်)
မြို့ပြအင်ဂျင်နီယာ ကျောင်းသား/ကျောင်းသူဟောင်းများ၏
ပဋ္ဌမအကြိမ် အာစရိယပူဇော်ပွဲဖိတ်ကြားလွှာ

စက်မှုလက်မှုသိပ္ပံ(အင်းစိန်)၊ မြို့ပြအင်ဂျင်နီယာ ကျောင်းသား/ကျောင်းသူဟောင်းများ၏ ပဋ္ဌမအကြိမ် အာစရိယပူဇော်ပွဲကို ၂၀၁၆ခုနှစ်၊ ဇန်နဝါရီလ ၂ရက်(စနေနေ့) နံနက် ၉ နာရီတွင် ကျင်းပပြုလုပ်သွားမည်ဖြစ်ပါသဖြင့် ရပ်နီးရပ်ဝေးမှ သူငယ်ချင်းများအား အကြောင်းကြားအပ်ပါသည်။ သူငယ်ချင်း ကျောင်းသား/ကျောင်းသူများအားလုံး ဆုံစည်းနိုင်ဖို့အတွက် မပျက်မကွက် ဆက်ဆက်တက်ရောက်ကြဖို့ ဖိတ်ခေါ်အပ်ပါသည်။ နိုင်ငံခြားရောက် အင်းစိန် AGTI မြို့ပြ ကျောင်းသား/ကျောင်းသူဟောင်းများနှင့် သူငယ်ချင်းများသည် (KBZ Bank Co.,Ltd)၀၂၁၁၂၂၀၀၈၆၆၈၀သို့ အလှူငွေများ ထည့်ဝင်လှူဒါန်းနိုင်ပါသည်။

ကျင်းပမည့်နေရာ - ရွှေကျင်သာသနာလင်္ကာရမဟာဓမ္မဗိမာန်တော်ကြီး (ရွှေတိဂုံဘုရားအရှေ့ဘက်မုခ်အနီး)
ဆက်သွယ်ရန် - ဒေါ်မြမြထွန်း ဖုန်း-၀၉-၇၃၀၈၇၄၈၇

Fullerton Finance (Myanmar) Company Limited

(ဖူလတန်ဖိုင်းနက်စ်(မြန်မာ)ကုမ္ပဏီလီမိတက်) ၏
ရှယ်ယာရှင်များ ပြောင်းလဲကြောင်း
အများပြည်သူသိရှိစေရန် ကြေငြာချက်

ဖူလတန်ဖိုင်းနက်စ်(မြန်မာ) ကုမ္ပဏီလီမိတက်သည် အပြည်ပြည်ဆိုင်ရာဘဏ္ဍာရေး ပူးပေါင်းဆောင်ရွက်မှုအဖွဲ့အစည်း International Finance Corporation (IFC) အား ရှယ်ယာရှင်အဖြစ် လက်ခံလိုက်ကြောင်း ငွေရေးကြေးရေးကြီးကြပ်ရေးဌာန၏ ၂၀၁၅ ခုနှစ်၊ ဇန်နဝါရီလ(၂၈)ရက် ရက်စွဲပါစာအမှတ်–ငကစ၊ ကက–၆(၇၄၊၂၀၁၅)အရ အများပြည်သူများ သိရှိစေရန်နှင့် ဖူလတန်ဖိုင်းနက်စ်(မြန်မာ)ကုမ္ပဏီလီမိတက်မှ ငွေကြေးဝန်ဆောင်မှုဆောင်ရွက်ပေးနေသည့် အသင်းသားများ သိရှိစေရန် အသိပေးကြေငြာအပ်ပါသည်။ သို့ဖြစ်ပါ၍ ဖူလတန်ဖိုင်းနက်စ်(မြန်မာ) ကုမ္ပဏီလီမိတက်၏ ရှယ်ယာရှင်များမှာ Fullerton Financial Holdings မှ (၇၀)ရာခိုင်နှုန်း၊ Capital Diamond Star Group (CDSG) နှင့် International Finance Corporation (IFC) တို့မှ (၁၅)ရာခိုင်နှုန်းစီ ထည့်ဝင်ထားကြောင်း ကြေငြာအပ်ပါသည်။

ဒါရိုက်တာအဖွဲ့

နှစ်ဦးသဘောတူကွာရှင်းပြတ်စဲကြောင်း အသိပေးကြေညာခြင်း

ကယ်လီဖိုးနီးယားပြည်နယ်၊ လော့အိန်ဂျယ်လိစ်မြို့နေ ညီထွေး(Michael Maung) [၁၂/မရက(နိုင်) ၀၁၀၁၃၅]နှင့် မစောကလျာ[၁၂/ရကန(နိုင်)၀၀၀၃၈၄]တို့သည် လင်မယားအဖြစ် ပေါင်းသင်းခြင်းမရှိတော့သည်မှာ နှစ်လအတန်ကြာခဲ့ပြီးဖြစ်သည့်အပြင် တရားဝင်လည်း ကွာရှင်းခဲ့ပြီးသားဖြစ်ပါကြောင်း အများသိစေရန် အသိပေးကြော်ငြာအပ်ပါသည်။

ညီထွေး[၁၂/မရက(နိုင်)၀၁၀၁၃၅]

သားအဖြစ်မှအမွေပြတ်စွန့်လွှတ်ခြင်း

အင်းစိန်မြို့နယ်၊ ထန်းပင်ကုန်းရပ်ကွက်နေ အမိ ဒေါ်ခင်အုန်းမြင့် [၁၂/အစန(နိုင်)၁၅၉၉၁၅]၏သားဖြစ်သူ မောင်ထက်လင်းသည် မိဘများအား အကြိမ်ကြိမ်စိတ်ဆင်းရဲအောင်ပြုလုပ်နေပါသဖြင့် ၎င်းအား သားအဖြစ်မှအမွေပြတ်စွန့်လွှတ်လိုက်သည်။ နောက်နောင်တွင် ၎င်းနှင့်ပတ်သက်သောကိစ္စအဝဝအား လုံးဝတာဝန်ယူဖြေရှင်းပေးမည်မဟုတ်ပါ။ စုံစမ်းမေးမြန်းခြင်းသည်းခံပါ။

မိခင်-ဒေါ်ခင်အုန်းမြင့်[၁၂/အစန(နိုင်)၁၅၉၉၁၅]

ကြော်ငြာစာ

မန္တလေးမြို့၊ ပြည်ကြီးတံခွန်မြို့နယ်၊ ငွေတော်ကျီကုန်းရပ်ကွက်၊ အကွက်အမှတ်(ဟ-၈)၊ ဦးပိုင်အမှတ်(၂၀)၊ ၆၅လမ်းနှင့် ၆၇လမ်းကြား၊ ကျန်စစ်သားလမ်းနှင့် ပျူစောထီးလမ်းကြား မြေကွက်အား တောဂရန်အမှုတွဲအမှတ် (၆၆၀၃/၉၀-၉၁)အရ ဦးယုန်းဂျာ(KKI-၀၃၁၇၁၉) အမည်ပေါက်သို့ မြေရာဇဝင် ၁-က မှတ်တမ်းတွင် အတည်ပြုမှတ်သားပေးပါရန် ဦးယုန်းဂျာ [၁၃/ကခန(နိုင်)၀၁၄၉၆၅]က မြို့ပြစီမံကိန်းနှင့် မြေစီမံခန့်ခွဲမှုဌာနသို့ လျှောက်ထားလာပါသည်။ ကန့်ကွက်လိုပါက ခိုင်လုံသော အထောက် အထားများ၊ မှတ်ပုံတင်စာချုပ်စာတမ်းများ၊ တရားရုံးဒီကရီများဖြင့် (၁၄)ရက်အတွင်း ကန့်ကွက်နိုင်ပါသည်။

မြို့ပြစီမံကိန်းနှင့်မြေစီမံခန့်ခွဲမှုဌာန
မန္တလေးမြို့တော်စည်ပင်သာယာရေးကော်မတီ

သားအဖြစ်မှ အမွေပြတ်စွန့်လွှတ်ခြင်း

ရန်ကုန်တိုင်းဒေသကြီး၊ သန်လျင်မြို့နယ်၊ အောင်ချမ်းသာ(၄)၊ အေးသာယာရပ်ကွက်၊ ဗဟို(၄)လမ်း၊ အိမ်အမှတ် စီ/၇၆နေ အဖဦးထွန်းလွင်[၁၂/သလန(နိုင်)၀၂၈၃၂၅]၊ အမိ ဒေါ်မြရွှေ[၁၂/သလန(နိုင်)၁၀၀၇၅၃]တို့၏သားဖြစ်သူ မောင်ဝင်းနိုင်ထွန်း[၁၂/သလန(နိုင်)၀၉၈၀၃၁]သည် မိဘများ စိတ်ဆင်းရဲအောင် အကြိမ်ကြိမ်ပြုလုပ်ပါသောကြောင့် ၎င်းအား သားအဖြစ်မှအမွေပြတ်စွန့်လွှတ်ပါကြောင်းနှင့် နောက်နောင်တွင် ၎င်းနှင့်ပတ်သက်သောကိစ္စအဝဝအား လုံးဝတာဝန်မယူပါ။ (စုံစမ်းမေးမြန်းနိုင်သည်။)

ဦးထွန်းလွင်-ဒေါ်မြရွှေ

ကန့်ကွက်နိုင်ကြောင်းကြော်ငြာ

သယ်န်းကျွန်းမြို့နယ်၊ မြေတိုင်းရပ်ကွက်အမှတ် ကြီးပွားရေး/တောင်၊ မြေကွက်အမှတ်-၁၈၄/ခ၊ မြေကွက်တည်နေရာအမှတ် (၁၈၄/ခ)၊ မေတ္တာလမ်း၊ သွပ်ဝိုင်းကြီးရပ်ကွက်၊ သယ်န်းကျွန်းမြို့နယ် (ဒေါ်အုန်းမြိုင် ISN -၁၅၀၇၈၇)အမည်ပေါက် ပါမစ်မြေအား အမည်ပေါက် ဒေါ်အုန်းမြိုင်ထံမှ (၂၅-၁၁-၉၆) ရက်စွဲပါ အရောင်းအဝယ်ကတိစာချုပ်ဖြင့် ဝယ်ယူထားသူ ဒေါ်စိုးစိုးမာ[၁၂/သဃက(နိုင်)၀၂၈၂၆၇]၊ ဒေါ်ဆင့်[၉/ညဥန(နိုင်)၁၅၇၉၉၉]တို့က ပါမစ်မူရင်းတင်ပြ၍ ဂရန်သစ်လျှောက်ထားလာရာ တင်ပြပါမစ် ပြည့်စုံမှုမရှိသဖြင့် ဂရန်သစ်လျှောက်ထားမှုအပေါ် တရားဝင်ခိုင်လုံသောအထောက်အထားများဖြင့် ဤသတင်းစာကြော်ငြာပါသည့်နေ့မှ (၇)ရက်အတွင်း ကန့်ကွက်နိုင်ပါကြောင်းနှင့် ကန့်ကွက်မှုမရှိပါက လုပ်ထုံးလုပ်နည်းအတိုင်း ဆက်လက်ဆောင်ရွက်ပေးမည်ဖြစ်ပါကြောင်း အသိပေးကြေညာအပ်ပါသည်။

မြို့ပြစီမံကိန်းနှင့်မြေစီမံခန့်ခွဲမှုဌာန၊ ရန်ကုန်မြို့တော်စည်ပင်သာယာရေးကော်မတီ

ကြော်ငြာ

မြတ်ခမ္ဘ

ဗုဒ္ဓဂယာ ဘုရားဖူး ဖိုးဆောင်ရေးအဖွဲ့

- 14 Feb, 13 Apr - 2016
- 7 Feb, 23 Mar - 2016

ဆက်သွယ်ရန် – ဒေါ်ယဉ်ယဉ်ဝင်း

ဖုန်း - 09-5085810,09-420256685,09-43030290,09-250135596,01-522835,01-522102

တိုက်ခန်းရောင်းမည်

၃၈လမ်း၊ အလယ်(၅)လွှာ
ဖုန်း-၀၉-၂၆၁၆၂၃၀၄၀၊
၀၉-၇၈၂၈၃၆၇၈၃

ကွန်ပျူတာစာစီစာရိုက်
ကျွမ်းကျင်သူ အမျိုးသမီး
ဝန်ထမ်းတစ်ဦး အလိုရှိသည်။
ဖုန်း-၀၉-၉၇၁၃၈၉၉၁၆၊
၀၉-၇၉၃၅၆၆၀၄၁

MTS Holidays

[illegible]	(7N/ 8D)	(Apr 11)	3900 USD
[illegible]	(7N/ 8D)	(Apr 10)	3200 USD
[illegible]	(8N/ 9D)	(Apr 10)	2430 USD
[illegible]	(4N/ 5D)	(Dec 23, Jan 22, Feb 19, Mar 18)	1450 USD
[illegible]	(3N/ 4D)	[illegible]	580 USD
[illegible]	(4N/ 5D)	[illegible]	780 USD
[illegible]	(3N/ 4D)	[illegible]	576 USD
[illegible] (4*)	(3N/ 4D)	[illegible]	390 USD
[illegible] (4*)	(4N/ 5D)	[illegible]	490 USD
[illegible] (4*)	(5N/ 6D)	[illegible]	570 USD
[illegible]	(7N/ 8D)	(Jan 27, Feb 10, Mar 9, Apr 10)	1150 USD
[illegible]	(11N/ 12D)	(Feb 3, Mar 9, Apr 13)	1400 USD

Myanmar Tourism Services Co.,Ltd. (MTS) www.facebook.com/myanmartourismservice

WORK AND LEARN @ MCC

- MCC တွင်ပညာသင်ပေးရင်း အလုပ်ပါသင်ပေးသည်
- MCC တွင်အလုပ်သင်ပေးရုံသာမက အလုပ်ပါခန့်ပေးသည်

B.Sc (Hons;) Business IT

အင်္ဂလန်နိုင်ငံ University of Greenwich (UK) မှ ချီးမြှင့်သည့် ကွန်ပျူတာ သိပ္ပံဘွဲ့

- အလုပ်အတွေ့အကြုံအတွက် On-the-Job-Training
- တတိယနှစ်တွင် တပတ်လျှင် (၂)ရက် အချိန်ပိုင်း အလုပ် ခန့်ပေးသည်
- ဘွဲ့ ရပြီးသည်နှင့် Junior Software Engineer အဖြစ် အလုပ်ခန့်ထားပေးသည်

မြန်မာတနိုင်ငံလုံးမှ ဆက်သွယ်စုံစမ်းရန် -

- Yangon Campus Ph - 01-245762, 01-249152, 01-395512
- Mandalay Campus Ph - 09-402671562, 011-202113
- Naypyitaw Campus Ph - 09-31354842, 09-254148940
- Yatanarpon Campus Ph - 02-5178112, 02-5178113, 02-5178132

Enroll Now!

(အနယ်နယ်အရပ်ရပ်မှကျောင်းသား/ကျောင်းသူများအတွက် Hostel များထားရှိပါသည်)

MIC Myanmar Imperial College

edexcel

တက္ကသိုလ်ဝင်တန်း ဖြေဆိုပြီးသူများအတွက်

HND Business, Advertising & Branding, Hospitality & Tourism

BA Business & Management, Marketing Management, Tourism Management

မြန်မာနိုင်ငံ၏ အနာဂတ်စီးပွားရေးလုပ်ငန်းရှင်များအတွက်

MBA Master of Business Administration

DBA Doctor of Business Administration

- ဗြိတိန်နိုင်ငံ University of Northampton မှ တိုက်ရိုက်ပေးအပ်သော နိုင်ငံတကာအသိအမှတ်ပြု Diploma, Bachelor နှင့် Master Qualifications
- ပြည်တွင်းပြည်ပမှ Professors၊ Lecturers နှင့် အတွေ့အကြုံရှိ စီးပွားရေးပညာရှင်များ
- နိုင်ငံတကာအဆင့်မီ တက္ကသိုလ်ကျောင်းဝန်း
- အဆင့်မြင့် Library နှင့် Facilities များ

THE UNIVERSITY OF NORTHAMPTON

January Intake!

09 732 10001 / 09 4211 00222

အမှတ် (၁) ရေးမြောက်လမ်း၊ (ဦးဝိစာရအဝိုင်းအနီး)၊ ဒဂုံမြို့နယ်၊ ရန်ကုန်မြို့။

သင့်အိမ်မှာသွေးတိုးသမားရှိနေပြီလား

မိသားစုကုန်ကျစရိတ်အလွန်သက်သာစေတဲ့ အစွမ်းထက်တိုင်းရင်းဆေး သွေးတိုးကျဆေး

အာသာဝတီ

(အမှတ်တံဆိပ်)

သွေးတိုးကျဆေး

တိုင်းရင်းဆေးမှတ်ပုံတင်အမှတ် TMR 013106 (0118)

၁။ တိုင်းရင်းဆေးပါမောက္ခဆရာကြီး၏ အောင်မြင်သော သုတေသနကို အခြေခံထားသည်။

၂။ Acute Toxicity အဆိပ်အတောက် အာနိသင် ကင်းရှင်းကြောင်း စမ်းသပ်ပြီးဖြစ်သည်။ နိုင်ငံတကာစံချိန်မီ OECD (423) Guide Line ဖြင့်ပြုလုပ်သည်။

၃။ ကုန်ကျစရိတ် အလွန်သက်သာစေသည်။ ဆေးလုံး ၃၀၀ ပါဆေးတစ်ဘူး ၁၅၀၀/- ကျော်ခန့်ကို တစ်လမှ နှစ်လအထိ သုံးစွဲနိုင်ပါသည်။ ဆေးလုံး ၇၅ လုံးပါ ဆေးဘူးသေးတစ်ဘူး ၅၀၀/- ခန့်ကို တစ်ပတ်(သို့)နှစ်ပတ်စာ သုံးစွဲနိုင်ပါသည်။

၄။ သွေးတိုးကျစေသည့်အပြင် သွေးတိုးကို ပုံမှန်သွေးချိန်တွင် ထိန်းထားနိုင်သည်။ ခေါင်းကြည်လင်ဖေါ့ပါးစေခြင်းဖြင့် အလုပ်ခွင်တွင် လန်းဆန်းစွာ လုပ်ကိုင်နိုင်သည်။

၅။ Reference :- Win Naing, paper read at the 4th Traditional Medicine Research Congress. (2013)
- Lab. report, Department of Medical Research (LM)

ဂရိတ်ဝေါတိုင်းရင်းဆေးဝါးထုတ်လုပ်ရေးမှ ထုတ်လုပ်သည်။

လက်ထပ်မင်္ဂလာဖျက်သိမ်းခြင်း

ကျွန်တော် ဦးအောင်ရဲကျော်[၁၂/သဃက(နိုင်)၁၇၇၅၇၉]နှင့် ဒေါ်အေမီခိုင် [၁၂/ဥကမ(နိုင်)၂၅၁၈၇၅] တို့သည် ၂-၁-၂၀၁၆ရက်တွင် ကျင်းပမည့် မင်္ဂလာပွဲအား ကျွန်တော် ဦးအောင်ရဲကျော်ဘက်မှ ၁၅-၁၂-၂၀၁၅ရက်တွင် ရန်ကင်းမြို့နယ်တရားရုံး၌ ဖျက်သိမ်းပါကြောင်း အသိပေး ကြေညာအပ်ပါသည်။ စုံစမ်းမေးမြန်းခြင်းသည်းခံပါ။

ဦးအောင်ရဲကျော်[၁၂/သဃက(နိုင်)၁၇၇၅၇၉]

ကုန်အမှတ်တံဆိပ်အမည်အမှတ်အသားကို ကုမ္ပဏီမှပိုင်ဖြစ်ကြောင်းအများသိစေရန်ကြေညာခြင်း

ရန်ကုန်မြို့ ... YANGON GOLDEN WINNER WIDE WORLD Co., Ltd. ...

၄/၁၄၅၇၅/၂၀၁၅

၄/၁၄၅၇၆/၂၀၁၅

... "JASON WINTERS TEA" "JASON WINTERS TRIBALENE" ...

လွှဲအပ်ညွှန်ကြားချက်အရ-
ဒေါ်ကျော့ကျော့လှိုင်
LL.B,LL.M,M.P.A,D.I.L,D.M.L,D.B.L တရားလွှတ်တော်ရှေ့နေ (စဉ် - ၇၀၉၉)
အမှတ်(၈၅)၊ (၃)လွှာ၊ (၁၃)လမ်း၊ လမ်းမတော်မြို့နယ်၊ ဖုန်း - ၀၉-၅၀၄၃၉၈၀၃

ဝမ်းနည်းကြေကွဲခြင်း
ဦးစိုးညွန့် [အရာခံဗိုလ်(ငြိမ်း)] (၇၈)နှစ်

နိုင်ငံခြားရေးဝန်ကြီးဌာန၊ ကောင်စစ်ရေးရာနှင့် ဥပဒေရေးရာဦးစီးဌာနမှ ခေတ္တညွှန်ကြားရေးမှူးချုပ် ဦးစိန်ဦး-ဒေါ်စန္ဒာလှိုင်တို့၏ဖခင်ဖြစ်သူ ဦးစိုးညွန့် [အရာခံဗိုလ်(ငြိမ်း)] အသက်(၇၈)နှစ်သည် ၂၀-၁၂-၂၀၁၅ (တနင်္ဂနွေနေ့) ညနေ ၃း၃၀နာရီတွင် ကွယ်လွန်သွားကြောင်းသိရှိရပါသဖြင့် မိသားစုနှင့်ထပ်တူထပ်မျှ ဝမ်းနည်းကြေကွဲရပါသည်။

ပြည်ထောင်စုဝန်ကြီး ဦးဝဏ္ဏမောင်လွင်နှင့်ဇနီး
ဝန်ထမ်းမိသားစုများ
နိုင်ငံခြားရေးဝန်ကြီးဌာန

အထူးဝမ်းနည်းကြေကွဲခြင်း
ဘုရား၊ ရဟန်း၊ သိမ်၊ ကျောင်း၊ တန်ဆောင်း ဒါယိကာမကြီး
ဒေါ်ခင်နုနု
အသက် (၉၂)နှစ်
စာစဉ်နည်းပြ(ငြိမ်း)၊ တက္ကသိုလ်စာပေးစာယူဌာန

သူငယ်ချင်း ဒေါ်အိအိစိုး၏ ချစ်လှစွာသောမိခင်ကြီး ဒေါ်ခင်နုနုသည် ၁၂-၁၂-၂၀၁၅ ရက် ည ၇ နာရီတွင် ကွယ်လွန်သွားပါသဖြင့် မိသားစုနှင့် ထပ်တူထပ်မျှ ဝမ်းနည်းကြေကွဲရ ပါကြောင်း။

စန္ဒာ၊ စန္ဒီ၊ စိုင်း၊ စုလေး၊ သူဇာ၊ ကေသီ၊ မြတ်မွန်၊ သမ္ဘူလ
၁၉၈၄ B.Com သူငယ်ချင်းများ

ဘုရား၊ ရဟန်း၊ ကျောင်း ဒါယကာကြီး
ဦးသန်းလွင်(ဖ) (၅၃)နှစ်
ဒု-လက်ထောက်အကောက်ခွန်မှူး၊ အကောက်ခွန်ဦးစီးဌာန

ရန်ကုန်မြို့၊ တာမွေမြို့နယ်၊ ကျိုက္ကဆံလမ်းမကြီး၊ အမှတ်(၂၈၈)၊ ခုနစ်လွှာနေ [ဦးနိုး (လ/ထ အကောက်ခွန်မှူး)-ဒေါ်နု]တို့၏သားကြီး၊ ကလေးဝမြို့နေ (ဦးဘထွန်း)-ဒေါ်စိန်ထွေးတို့၏သားသမက်၊ ဦးဝင်းနိုင်-ဒေါ်ဝါဝါချို၊ ဦးထွန်းထွန်းဝင်း-ဒေါ်အေးအေးနိုင်တို့၏အစ်ကို၊ မသက်ထားဇင်(ဒု-အကောက်ခွန်မှူး)၊ မရှင်ငြိမ်းမိုး(ဒဂုံ-တက္ကသိုလ်)တို့၏ ချစ်လှစွာသောမွေးသဖခင်၊ ဒေါ်မာမာအေး၏ ချစ်လှစွာသောခင်ပွန်း ဦးသန်းလွင်သည် ၂၁-၁၂-၂၀၁၅ ရက် နံနက် ၁၀း၅၂ နာရီတွင် မြောက်ဥက္ကလာပဆေးရုံ၌ ကွယ်လွန်သွားပါသဖြင့် ၂၅-၁၂-၂၀၁၅ ရက် မွန်းလွဲ ၁ နာရီတွင် ရေဝေးအအေးတိုက်မှ ရေဝေးသုသာန်သို့ ပို့ဆောင်မီးသဂြိုဟ်ပါမည်။ (နေအိမ်မှကားများ နံနက် ၁၁ နာရီတွင် ထွက်ပါမည်။) ကျန်ရစ်သူမိသားစု

ဘုရားရဟန်းသိမ်ကျောင်းဒါယိကာမကြီး
ဒေါ်ခင်ညွန့် (၈၂)နှစ်
(ဝါးတရာ-ပေါက်တန်း)

ရန်ကုန်မြို့နေ (ဦးအေးမောင်-ဒေါ်သိန်းချစ်)တို့၏သမီး၊ (ဦးခိုင်-ဒေါ်ပု)တို့၏သမီးချွေးမ၊ (ဦးစိန်မောင်-ဒေါ်သန်းရွှေ)တို့၏ညီမ၊ (ဦးကြည်-ဒေါ်ရီ)တို့၏အစ်မ၊ ဒေါ်ခင်ရွှေ ဦးအောင်မြိုင်-(ဒေါ်ကျင်လှ)၊ ဦးသန်းရီ-ဒေါ်ကျင်မြ၊ (ဦးအောင်မြင့်-ဒေါ်လှမြင့်)၊ ဦးကျော်ထွေး-ဒေါ်ခင်အေးမူတို့၏ အစ်မကြီး၊ ဦးမောင်မောင်အေး-ဒေါ်တိုးတိုး၊ ဦးငွေဝင်း-ဒေါ်လှလှမြင့်၊ (ဦးမောင်မောင်ငွေ)၊ ဦးအုန်းလှိုင်-ဒေါ်ခင်မာရီ၊ ဒေါ်ခင်မာလွင်၊ ဦးအောင်နိုင်၊ (ဦးစိန်ရီ)-ဒေါ်မိုးမိုးအေး၊ ဦးဝင်းထွန်း-ဒေါ်တင်တင်ထွေး၊ ဦးမြင့်ကြည်-ဒေါ်ဖြူဖြူထွန်းတို့၏ချစ်လှစွာသောမွေးသမိခင်၊ မြေး ၁၆ယောက်၊ မြစ်နှစ်ယောက်တို့၏အဘွားသည် ၂၁-၁၂-၂၀၁၅ (တနင်္လာနေ့) ညနေ ၃ နာရီတွင် အမှတ်(၆)၊ ဗဟိုလမ်းနေအိမ်၌ ကွယ်လွန်သွားပါသဖြင့် ၂၃-၁၂-၂၀၁၅ (ဗုဒ္ဓဟူးနေ့) မွန်းတည့် ၁၂ နာရီတွင် ထိန်ပင်အအေးတိုက်မှ ထိန်ပင်သုသာန်သို့ ပို့ဆောင်မီးသဂြိုဟ်မည်ဖြစ်ပါ၍ လိုက်ပါပို့ဆောင်ကြပါရန်။ (နေအိမ်မှကားများ နံနက် ၁၀း၃၀ နာရီတွင် ထွက်ပါမည်။) [ကွယ်လွန်သူအားရည်စူး၍ ၂၇-၁၂-၂၀၁၅ (တနင်္ဂနွေနေ့) နံနက်တွင် ဗဟိုလမ်း၊ အမှတ်(၆) နေအိမ် သို့ ရက်လည်ဆွမ်းကျွေးတရားတော်နာကြွရောက်ပါရန် ဖိတ်ကြားအပ်ပါသည်။] ကျန်ရစ်သူမိသားစု

ဘုရားရဟန်းသိမ်ကျောင်းဒါယကာကြီး
ဦးလှမောင် (၉၁)နှစ်
(လယ်ဝေး-ပျဉ်းမနား)
လက်ထောက်ညွှန်ကြားရေးမှူး-ငြိမ်း၊ စက်မှု-၁ တိုင်းတာဝန်ခံ (ဧရာဝတီတိုင်းဒေသကြီး)(ငြိမ်း)
မြေ/ကျေး/ရှင်း

နေပြည်တော်၊ လယ်ဝေးမြို့နေ (ဦးအေး-ဒေါ်စိန်တင်-ဒေါ်ကြင်မြ)တို့၏ သားကြီး (ဦးဖိုးကြူ-ဒေါ်မြရီ)တို့၏ သားသမက်၊ အမှတ် (၁၄-၁၅)၊ ဝေဇယန္တာ (၂)လမ်း၊ (၃)ရပ်ကွက်၊ တောင်ဥက္ကလာပမြို့နယ်နေ ဒေါ်သိန်းသိန်း(ခ)ဒေါ်ခင်သိန်း၏ ချစ်လှစွာသောခင်ပွန်း၊ ကျိုက်ထိုမြို့နေ ဦးလှကျော်-ဒေါ်ခင်မြင့်၊ O-G ဒေါက်တာဒေါ်လှသိန်းအေး၊ ဦးကျော်မင်း၊ ဦးကျော်ကျော် (ဗိုလ်မှူး-ငြိမ်း၊ စ-တ-သ-၂၃)၊ ဒေါ်လှသိန်းကြူတို့၏ ချစ်လှစွာသောဖခင်ကြီး၊ ကိုအောင်စည်သူ-မအိဖြိုးသွယ်၊ မနန်းထက်ထက်ထွန်းတို့၏အဘိုး၊ မရတနာစည်သူ၏ဘိုးဘိုးကြီး ဦးလှမောင်သည် ရန်ကုန်ပြည်သူ့ဆေးရုံကြီး (အထူးကြပ်မတ်ဆောင်)၌ ၂၀-၁၂-၂၀၁၅ (တနင်္ဂနွေနေ့) မွန်းလွဲ ၁ နာရီတွင် ကွယ်လွန်သွားပါသဖြင့် ၂၂-၁၂-၂၀၁၅ (အင်္ဂါနေ့) မွန်းလွဲ ၁ နာရီတွင် ရေဝေးသုသာန်၌ မီးသဂြိုဟ်မည်ဖြစ်ပါကြောင်း။ (နေအိမ်မှ ကားများ နံနက် ၁၁ နာရီတွင် ထွက်ပါမည်။) [ကွယ်လွန်သူအားရည်စူး၍ ၂၆-၁၂-၂၀၁၅ (စနေနေ့) နံနက် ၇ နာရီမှ ၉ နာရီထိ အထက်ပါနေအိမ်သို့ ရက်လည်ဆွမ်းကျွေးတရားတော်နာ ကြွရောက်ပါရန်ဖိတ်ကြားအပ်ပါသည်။] ကျန်ရစ်သူမိသားစု

ကိုထင်လင်းအောင် (၃၉)နှစ်

ရန်ကုန်မြို့၊ သာကေတမြို့နယ်၊ ရှုခင်းသာရပ်ကွက်၊ ရှုခင်းသာအိမ်ရာ၊ တိုက်အမှတ် (A-7)၊ အခန်း (၂၀၃)နေ မသက်ဝတ်ရည်၏ခင်ပွန်း၊ (ဦးတိတ်ဝမ်)-ဒေါ်ကြည်စိန်တို့၏သား၊ ဦးညီညီကျော်-ဒေါ်ခင်အုန်းတို့၏သားသမက်၊ (ဦးစိုးမြင့်)-ဒေါ်ဝင်းဝင်းမော်၊ ဦးချိန်ဝမ်-ဒေါ်ဥမ္မာတင်၊ ဦးအောင်ကျော်ဦး-ဒေါ်အေးအေးမော်၊ ဒေါ်ချိုသွေး၊ ဦးကြည်လွင်-ဒေါ်မီမီသန့်တို့၏ ညီ/မောင်၊ မောင်ဟန်စိုးအောင်၏အစ်ကို၊ မောင်ရဲနိုင်ဝင်း-မသွယ်ရည်ဝင်းတို့၏အစ်ကို၊ မသက်ရတီထင်လင်း(ခ)သည်းတုန်၏ဖခင်၊ တူ/တူမကိုးယောက်တို့၏ဦးလေး ကိုထင်လင်းအောင်သည် ၂၀-၁၂-၂၀၁၅ (တနင်္ဂနွေနေ့) ညနေ ၃း၂၅ နာရီတွင် ကွယ်လွန်သွားပါသဖြင့် ၂၂-၁၂-၂၀၁၅ (အင်္ဂါနေ့) နံနက် ၁၀ နာရီတွင် ရေဝေးအအေးတိုက်မှ ရေဝေးသုသာန်သို့ပို့ဆောင်မီးသဂြိုဟ်ပါမည်။ (နေအိမ်မှ ကားများ နံနက် ၈ နာရီတွင် ထွက်ပါမည်။) [ကွယ်လွန်သူအားရည်စူး၍ ၂၆-၁၂-၂၀၁၅ (စနေနေ့) နံနက် ၇ နာရီမှ ၁၁ နာရီထိ အထက်ပါနေအိမ်သို့ ရက်လည်ဆွမ်းကျွေးတရားတော်နာကြွရောက်ပါရန်ဖိတ်ကြားအပ်ပါသည်။] ကျန်ရစ်သူမိသားစု

တန်စုတ်ဟွာ(ခ)ဒေါ်အတူး အသက်(၈၈)နှစ်

ရန်ကုန်မြို့၊ အလုံမြို့နယ်၊ ဆင်မင်းရပ်ကွက်၊ ကမ်းနားလမ်း၊ မင်္ဂလာဆင်မင်းအိမ်ရာ၊ တိုက်(၂)၊ အခန်း(၁၀၁)နေ (ဦးတန်ကာအစ်-ဒေါ်ခူရှုပို)တို့၏သမီး၊ (ဦးကျင်စိန်)၏ဇနီး၊ (ဦးတင်စိန်-ဒေါ်လေးခင်)၊ (ဦးမောင်မောင်ခင်)-ဒေါ်လေးရင်၊ ဦးကြည်ဟိန်း၊ ဒေါ်မြင့်မြင့်ကြူ၊ ဦးကြည်သိန်း-ဒေါ်နီလာရွှေ၊ ဦးကြည်အေးတို့၏မိခင်၊ မဥမ္မာခင်၊ ကိုကျော်နိုင်ဦး၊ မအေးမင်းမင်းစံ၊ ကိုမျိုးမင်း၊မစိုးစိုးသန်း၊ မသဇင်မောင်၊ မဟန်နီစိုး၊ မောင်ညဏ်လင်းထက်၊ မကေဇင်ဟန်တို့၏အဘွား၊ မြစ်နှစ်ယောက်တို့၏ ဘွားဘွားသည် ၂၁-၁၂-၂၀၁၅ (တနင်္လာနေ့) နံနက် ၄း၃၀ နာရီတွင် ကွယ်လွန်သွားပါသဖြင့် ၂၃-၁၂-၂၀၁၅ (ဗုဒ္ဓဟူးနေ့) မွန်းလွဲ ၁ နာရီတွင် ထိန်ပင်သုသာန်၌ မီးသဂြိုဟ်မည်ဖြစ်ပါကြောင်း။ (နေအိမ်မှကားများ နံနက် ၁၁ နာရီတွင် ထွက်ပါမည်။) [ကွယ်လွန်သူအားရည်စူး၍ ၂၇-၁၂-၂၀၁၅ (တနင်္ဂနွေနေ့)တွင် အထက်ပါနေအိမ်သို့ ရက်လည်ဆွမ်းကျွေးတရားတော်နာကြွရောက်ပါရန် ဖိတ်ကြားအပ်ပါသည်။] ကျန်ရစ်သူမိသားစု

အနိစ္စ

ဘုရားရဟန်းသိမ်ကျောင်း ပိဋကတ်သုံးပုံ ဒါယိကာမကြီး
ဒေါ်မြနွယ် (၈၈)နှစ်
ဖျာပုံ(ကြက်ဖမွေးဖောင်း)

ရန်ကုန်မြို့၊ အလုံမြို့နယ်၊ ဆင်မင်းရပ်ကွက်၊ သိပ္ပံလမ်း၊ အမှတ်(၂၉)၊ သုံးလွှာ(A)နေ (ဦးဘိုးသက်-ဒေါ်ရွှေဆင့်)တို့၏သမီးထွေး၊ (ဦးညွန့်မောင်)၏ဇနီး၊ (ဦးအောင်ကျော်)-ဒေါ်မြင့်မြင့်တို့၏ချစ်လှစွာသောမိခင်၊ (ဦးသိန်းလွင်)-ဒေါ်ခင်အေးမြင့်၊ ဦးဝင်းမြင့်အောင် (ဝေဘာဂီ၊ မ/ဥက္ကလာ)တို့၏ အဒေါ်၊ မောင်မိုးသီဟ-မခင်ရူပါချော၊ မောင်စိုးထွဋ်နိုင်-မချောယယ်ယယ်ချစ်၊ မောင်ရဲကျော်ထင်တို့၏ ချစ်လှစွာသောအဘွား ဒေါ်မြနွယ်သည် ၂၁-၁၂-၂၀၁၅ ရက် မွန်းလွဲ ၁း၁၅ နာရီတွင် အာရှတော်ဝင် အထူးကုဆေးခန်း၌ ကွယ်လွန်သွားပါသဖြင့် ၂၃-၁၂-၂၀၁၅ (ဗုဒ္ဓဟူးနေ့) နံနက် ၁၁ နာရီတွင် ရေဝေးသုသာန်သို့ ပို့ဆောင်သဂြိုဟ်ပါမည်။(နေအိမ်မှကားများ နံနက် ၉း၃၀ နာရီတွင် ထွက်ပါမည်။) ကျန်ရစ်သူမိသားစု

ဒေါ်အုန်းမြင့် (၇၇)နှစ်
(ဘိုကလေးမြို့)

ရန်ကုန်မြို့၊ စမ်းချောင်းမြို့နယ်၊ အောင်သပြေလမ်း၊ အမှတ်(၉)နေ ဦးသန်းအောင် (ဒုအင်ဂျင်နီယာ၊ ကြယ်ငါးပွင့်-ငြိမ်း)၏ဇနီး၊ ဦးကျော်စွာ-ဒေါ်ဥမ္မာအောင်(အလယ်တန်းပြ၊ အထက-၂ စမ်းချောင်း)၊ ဦးလှိုင်ထွဋ်အောင် (2nd Mate)-ဒေါ်သူဇာဝင်း၊ ဦးနိုင်ဝင်းအောင် (ခေတ္တ-စင်ကာပူ)-ဒေါ်မိုးသူဇာလှိုင် (ခေတ္တ-စင်ကာပူ)၊ ဦးမိုးမြင့်အောင် (ညီညီ-စတစ်ကာ)-ဒေါ်ခင်ဇော်ညွန့်တို့၏မွေးသမိခင်၊ မဆုမွန်လှိုင်၊ မောင်ဖွဲ့ရန်လင်း၊ မောင်ကောင်းဆက်လင်း၊ မောင်ပြည့်စုံထွဋ်တို့၏ချစ်လှစွာသောအဘွား ဒေါ်အုန်းမြင့်သည် ၂၁-၁၂-၂၀၁၅ရက် ညနေ ၄း၅၀ နာရီတွင် အာရှတော်ဝင်ဆေးရုံ၌ ကွယ်လွန်သွားပါသဖြင့် ၂၃-၁၂-၂၀၁၅ (ဗုဒ္ဓဟူးနေ့) နံနက် ၁၁ နာရီတွင် ထိန်ပင်သုသာန်သို့ ပို့ဆောင်သဂြိုဟ်ပါမည်။ (နေအိမ်မှကားများ နံနက် ၉း၃၀ နာရီတွင် ထွက်ပါမည်။) ကျန်ရစ်သူမိသားစု

ဗိုလ်ကြီးရဲထွဋ်(ငြိမ်း) (၇၅)နှစ်
စစ်တက္ကသိုလ် အမှတ်စဉ် (၆)

မင်္ဂလာဒုံမြို့နယ်၊ ပေါက်ကုန်းရပ်ကွက်၊ အပိုင် (၁၆)၊ ယုဇနလမ်း၊ အမှတ် (၈)နေ [ဦးဘထွန်း-ဒေါ်တင်ညွန့်(ရေတာရှည်)]တို့၏သား၊ [ဦးစိုးနိုင်-ဒေါ်အေးချစ် (အောင်လံမြို့)]တို့၏ သားသမက်၊ (ဒေါ်ကြင်သိမ်း)၏ ခင်ပွန်း၊ ဒေါ်ကေသွယ်ရဲထွဋ် (Senior Manager, Unicity Co., Ltd)၊ ဦးရဲစောထွဋ် (Manager,Music Queen-မြဝတီမြို့)-(ဒေါ်ဝင်းဝင်းခိုင်)၊ ဦးရဲဝင်းထွဋ် (Construction Group)-ဒေါ်သဥ္ဇာကျော်နိုင်၊ ဦးရဲမင်းထွဋ် (ဦးစီးအရာရှိ၊ စက်မှုလယ်ယာ၊ ပြည်မြို့)-ဒေါ်မြတ်စုစုလှိုင် (ဒု-ဦးစီးမှူး၊ စက်မှုလယ်ယာ၊ ကျိုက္ကလို့၊ မင်္ဂလာဒုံ)တို့၏ဖခင်၊ မြေးခြောက်ယောက်တို့၏အဘိုး ဦးရဲထွဋ်သည် ၁၇-၁၂-၂၀၁၅ ရက်တွင် ကွယ်လွန်သွားပါသဖြင့် ၁၉-၁၂-၂၀၁၅ ရက်တွင် သဂြိုဟ်ပြီးစီးပါကြောင်း။[ကွယ်လွန်သူအားရည်စူး၍ ၂၃-၁၂-၂၀၁၅ ရက်တွင် အထက်ပါနေအိမ်သို့ ရက်လည်ဆွမ်းကျွေးတရားတော်နာကြွရောက်ပါရန် ဖိတ်ကြားအပ်ပါသည်။] ကျန်ရစ်သူမိသားစု

ဦးထွန်းထွန်းမင်း(ခ)ဖိုးငယ် အသက်(၃၈)နှစ်

ရန်ကုန်မြို့၊ ပန်းဘဲတန်းမြို့နယ်၊ (၁၁)ရပ်ကွက်၊ (၃၂)လမ်း၊ အမှတ် (၂၃၃/၂၃၅)၊ ငါးလွှာနေ ဒေါ်လဲ့လဲ့အောင်၏ ခင်ပွန်းမမေသူထွန်း(လသာ-၁)၊ မစုမွန်ထက်(မူကြို)တို့၏ဖခင်၊ (ဦးအောင်ပွင့်)-ဒေါ်ကြူကြူတို့၏သားငယ်၊ ဦးထွန်းထွန်းဦး၏ညီငယ်၊ ဦးအောင်မင်းဦး-ဒေါ်ချိုချိုထွန်း၊ မအေးအေးမြင့်၊ မသီတာအောင်တို့၏အစ်ကိုသည် ၂၀-၁၂-၂၀၁၅ (တနင်္ဂနွေနေ့) ညနေ ၃နာရီတွင် ရန်ကုန်ပြည်သူ့ဆေးရုံကြီး၌ ကွယ်လွန်သွားပါသဖြင့် ၂၂-၁၂-၂၀၁၅ (အင်္ဂါနေ့) မွန်းလွဲ ၂နာရီတွင် ရေဝေးသုသာန်သို့ ပို့ဆောင်မီးသဂြိုဟ်ပါမည်။ (နေအိမ်မှကားများ မွန်းတည့် ၁၂ နာရီတွင် ထွက်ပါမည်။) [ကွယ်လွန်သူအားရည်စူး၍ ၂၆-၁၂-၂၀၁၅ (စနေနေ့) နံနက် ၇ နာရီမှ ၁၀နာရီအထိ အထက်ပါ နေအိမ်သို့ ရက်လည်ဆွမ်းကျွေးတရားတော်နာကြွရောက်ပါရန်ဖိတ်ကြားအပ်ပါသည်။] ကျန်ရစ်သူမိသားစု

ဘုရား၊ ရဟန်း၊ သိမ်၊ ကျောင်း၊ မုခ်ဦး၊ တံတိုင်းဒါယိကာမကြီး
ဒေါ်ခင်ညွန့်(ခ)ဒေါ်ကြည်ညွန့်(ခ)ဟိုကွေ့ဟွား
အသက် (၉၀)
ဗန်းမော်-မန္တလေး

မန္တလေးမြို့၊ အမှတ်(၃၆၁/က)၊ (၈၁)လမ်း၊ (၂၉×၃၀)လမ်းကြား၊ ဗန်းမော်မြို့ သာစည်ရပ်နေ (ဦးအရင်း-ဒေါ်ရင်စိန်မေ)တို့၏ သမီး၊ မအူပင်မြို့နေ (ဦးစိန်-ဒေါ်မြတင်)တို့၏သမီးချွေးမ၊ (ဦးဖေတင်)၏ ချစ်လှစွာသောဇနီး၊ ဗန်းမော်မြို့နေ ဦးဇော်ဝင်း-ဒေါ်ဘိကြူ (ဆဲလ်ဗင်းဖက်ရှင်)၊ မန္တလေးမြို့နေ ဒေါက်တာခင်မောင်ထွန်း (တိုင်းဒေသကြီးကျန်းမာရေးဦးစီးမှူး-ငြိမ်း)-ဒေါ်မြင့်မြင့်ကြူ၊ ဦးငွေဝင်း-ဒေါ်ဝင်းဝင်းကြူ၊ (ဦးမြမောင်)-ဒေါ်ခင်ခင်ကြူ(မြ-ပွဲရုံ)၊ ဦးအောင်နိုင်-ဒေါ်အေးအေးမေ (Royal Star Restaurant)၊ ရန်ကုန်မြို့နေ ဦးပြည်သိမ်း-ဒေါ်ထွေးထွေးကြူ၊ မန္တလေးမြို့နေ ဦးလွှမ်းမိုးသူ-ဒေါ်လဲ့လဲ့ကြူ (Home Art သစ်အချောထည်လုပ်ငန်း)၊ ဦးစံမင်းထွန်း(လ/ထ ညွှန်ကြားရေးမှူး၊ ဆ/မ မိတ္ထီလာ)-ဒေါ်နှင်းနှင်းကြူ၊ ဗန်းမော်မြို့နေ ဦးညီညီဖေတင်(ခ)မောင်လေးတို့၏ ချစ်လှစွာသောမိခင်၊မြေး ၂၅ယောက်၊ မြစ် ၁၁ယောက်တို့၏ဘွားဘွားကြီးသည် ၂၀-၁၂-၂၀၁၅ (တနင်္ဂနွေနေ့) နံနက် ၁၀း၃၀ နာရီတွင် ကွယ်လွန်သွားပါသဖြင့် ၂၂-၁၂-၂၀၁၅ (အင်္ဂါနေ့) မွန်းလွဲ ၁ နာရီတွင် အထက်ပါ (၈၁)လမ်း နေအိမ်မှ 'အေးရိပ်ငြိမ်'ဖူကျင့်သုသာန်သို့ ပို့ဆောင်သဂြိုဟ်ပါမည်။ ကျန်ရစ်သူမိသားစု

ဘုရား၊ ရဟန်း၊ သိမ်၊ ကျောင်း၊ မုခ်ဦး၊ တံတိုင်းဒါယိကာမကြီး
ဒေါ်ခင်ညွန့်(ခ)ဒေါ်ကြည်ညွန့်(ခ)ဟိုကွေ့ဟွား
အသက် (၉၀)
ဗန်းမော်-မန္တလေး

မန္တလေးမြို့၊ အမှတ်(၃၆၁/က)၊ (၈၁)လမ်း၊ (၂၉×၃၀)လမ်းကြား၊ ဗန်းမော်မြို့ သာစည်ရပ်နေ (ဦးအရင်း-ဒေါ်ရင်စိန်မေ)တို့၏သမီး၊ (ဦးဟုတ်လီရင်-ဒေါ်မြတင်)၊[ဟိုကြိမ်းထန် တရုတ်(တိုင်ပေ)]-ဒေါ်ခင်ညွန့်တို့၏ညီမ၊ ဒေါ်ခင်ဆွေ(ခ)ဟိုညွက်ဝှါး၊ (ဦးတင်ထွန်း)-ဒေါ်ခင်ဝေ(ခ)ဒေါ်အန်းကူ(ခ)ဟိုကောင်းဝှါး၊ ရန်ကုန်မြို့ တာမွေနေ ဦးကျော်-(ဒေါ်ခင်ခင်) (မိုးဦးပန်းပရိဘောဂ)တို့၏ အစ်မကြီးသည် ၂၀-၁၂-၂၀၁၅ (တနင်္ဂနွေနေ့) နံနက် ၁၀း၃၀နာရီတွင် ကွယ်လွန်သွားပါ၍ ၂၂-၁၂-၂၀၁၅ (အင်္ဂါနေ့) မွန်းလွဲ ၁ နာရီတွင် အထက်ပါ (၈၁) လမ်းနေအိမ်မှ အေးရိပ်ငြိမ် ဖူကျင့်သုသာန်သို့ ပို့ဆောင်သဂြိုဟ်ပါမည်။ ကျန်ရစ်သူမိသားစု

ဘုရားရဟန်းကျောင်းဒါယကာကြီး
မန်းထင်ကျော် (၈၇)နှစ်

ရန်ကုန်မြို့၊ မရမ်းကုန်းမြို့နယ်၊ (၂)ရပ်ကွက်၊ ဦးရွှေနုလမ်းသွယ်၊ အမှတ် (၆၁)နေ ဒေါ်ဒေါင်းလှကြည်၏ခင်ပွန်း၊ မန်းဆန်းဦးကျော်-ဒေါ်စန်းစန်းဝင်း၊ ဦးမျိုးသွင်-ဒေါ်နန့်ဥမ္မာကျော်၊ (ဦးပီဟုန်း)-ဒေါ်နန့်ခိုင်ခိုင်ကျော်၊ မန်းအတာကျော်(ခ)ကိုတာ-ဒေါ်နန်းဖြူစိမ်း၊ ဒေါ်နန့်အေးအေးကျော်(BPI)တို့၏ဖခင်၊ မြေးရှစ်ယောက်တို့၏အဘိုး မန်းထင်ကျော်သည် ၂၀-၁၂-၂၀၁၅ ရက် ညနေ ၅ နာရီတွင် နေအိမ်၌ ကွယ်လွန်သွားပါသဖြင့် ၂၄-၁၂-၂၀၁၅ (ကြာသပတေးနေ့) မွန်းလွဲ ၁ နာရီတွင် ထိန်ပင်သုသာန်သို့ ပို့ဆောင်မီးသဂြိုဟ်မည်ဖြစ်ပါကြောင်း ရပ်ဝေးရပ်နီးမှ ဆွေမျိုးမိတ်သင်္ဂဟအပေါင်းတို့အား အသိပေးအကြောင်းကြားအပ်ပါသည်။ (နေအိမ်မှကားများ နံနက် ၁၁ နာရီတွင် ထွက်ပါမည်။) ကျန်ရစ်သူမိသားစု

ဒေါ်ကျင်မွှေး(ဒေးဒရဲ) အသက် (၆၀)

ရန်ကုန်မြို့၊ တာမွေမြို့နယ်၊ ကျောက်မြောင်းကြီးရပ်ကွက်၊ သီတာလမ်း၊ အမှတ်(၂၁)၊ ပထမထပ်(ယာ)နေ (ဦးမောင်ဆိုင်-ဒေါ်တင်ကြည်)တို့၏ သမီးကြီး၊ (ဦးမောင်ကင်း)-ဒေါ်ညွန့်၊ (ဦးမောင်မြင့်)-ဒေါ်ကြည်ကြည်ဝင်း၊ ဦးစန်းမောင်-ဒေါ်အေးငြိမ်း၊ ဦးမြအောင်တို့၏ညီမ၊ (ဒေါ်ကျင်ငွေ)၏အစ်မ၊ တူ/တူမ ၁၄ယောက်တို့၏အဒေါ်၊ မြေး ၁၃ ယောက်တို့၏အဘွားသည် ၂၀-၁၂-၂၀၁၅ (တနင်္ဂနွေနေ့) ည ၁၀း၃၀ နာရီတွင် ကွယ်လွန်သွားပါသဖြင့် ၂၂-၁၂-၂၀၁၅ (အင်္ဂါနေ့) နံနက် ၁၀ နာရီတွင် ရေဝေးသုသာန်၌ မီးသဂြိုဟ်မည်ဖြစ်ပါကြောင်း ဆွေမျိုးမိတ်သင်္ဂဟအပေါင်းတို့အား အသိပေးအကြောင်းကြားအပ်ပါသည်။ (နေအိမ်မှကားများ နံနက် ၈ နာရီတွင် ထွက်ပါမည်။) ကျန်ရစ်သူမိသားစု

ဦးခင်အောင်ကျော် (၄၆)နှစ်
ဒု-အရာခံဗိုလ်(၄၃)၊ ၂၄၉၁၆

ရခိုင်ပြည်နယ်၊ ပုဏ္ဏားကျွန်းမြို့၊ မြို့သစ်ရပ်ကွက်နေ (ဦးကျော်ခင်-ဒေါ်လှခင်စော)တို့၏သား၊ ဦးမောင်သာကျော်-ဒေါ်ခင်သာနုတို့၏သားသမက်၊ ဒေါ်ခင်မြင့်ဦး (အလယ်တန်းပြ၊ အထက-၅၊ တောင်ဒဂုံ)၏ ခင်ပွန်း၊ ဒေါ်နှင်းအေးခင်၊ ဒေါ်မေဘု၊ ဒေါ်ခင်ခင်သိန်းတို့၏ တူသား၊ ဦးကျော်ကျော်၊ လုံးလုံးတို့၏ ညီ၊ ဦးမောင်မောင်ချော၊ ခင်မောင်ထွန်း၊ ကျော်ငွေး၊ မသင်းသင်းဖုံ၊ မအေးအေးမြတ်တို့၏အစ်ကို၊ မောင်အောင်အောင်ငြိမ်း(ရိုးမဘဏ်)-မလှမျိုးကြွယ်၊ ခင်မျိုးနွယ်၊ သန္တာအောင်၊ မောင်ဖြိုးသူရဟိန်းတို့၏ ချစ်လှစွာသောဖခင် ဦးခင်အောင်ကျော်သည် ၂၀-၁၂-၂၀၁၅ (တနင်္ဂနွေနေ့) နံနက် ၆း၃၀ နာရီတွင် အမှတ်(၂)တပ်မတော်ဆေးရုံ၌ ကွယ်လွန်သွားပါသဖြင့် ၂၂-၁၂-၂၀၁၅ (အင်္ဂါနေ့) မွန်းလွဲ ၂ နာရီတွင် အမှတ်(၁) တပ်မတော်ဆေးရုံကြီး မင်္ဂလာဒုံ အအေးတိုက်မှ မင်္ဂလာဒုံစစ်သင်္ချိုင်းသို့ ပို့ဆောင်မီးသဂြိုဟ်ပါမည်။ (နေအိမ်မှ ကားများ မွန်းတည့် ၁၂ နာရီတွင် ထွက်ပါမည်။) ကျန်ရစ်သူမိသားစု

ဦးရှေးရှိဆင်း(ခ)ဦးရွှေထွန်း အသက်(၇၆)နှစ်

ရန်ကုန်မြို့၊ ဗိုလ်တထောင်မြို့နယ်၊ (၁၀)ရပ်ကွက်၊ (၄၇)လမ်း၊ အမှတ် (၁၅၀/၁၅၂)၊ လေးလွှာနေ ဒေါ်ဘာဂီရတီဒေဝီ၏ခင်ပွန်း၊ မကမလာဒေဝီ၊ မချန်ဒရာဒေဝီ၊ မဟေမာဒေဝီ၊ မောင်ပူရန်ဆင်း၊ မလသာဒေဝီ၊ မလလီသာဒေဝီတို့၏ဖခင်၊ မြေးလေးယောက်တို့၏ အဘိုး ဦးရှေးရှိဆင်း(ခ)ဦးရွှေထွန်းသည် ၂၁-၁၂-၂၀၁၅(တနင်္လာနေ့) ညနေ ၃း၁၀ နာရီတွင် ကွယ်လွန်သွားပါသဖြင့် ၂၂-၁၂-၂၀၁၅ (အင်္ဂါနေ့) နံနက် ၁၁ နာရီတွင် အထက်ပါနေအိမ်မှ ရေဝေးဟိန္ဒူသုသာန်သို့ ပို့ဆောင်မီးသဂြိုဟ်မည်ဖြစ်ပါကြောင်း ရပ်ဝေးရပ်နီး ဆွေမျိုးမိတ်သင်္ဂဟများအား အကြောင်းကြားအပ်ပါသည်။ ကျန်ရစ်သူမိသားစု

ဘုရားထီးတော်၊ရဟန်းဒါယိကာမကြီး
ဒေါ်တင်ဝင်း
အသက်(၆၀)

ရန်ကုန်မြို့နေ (ဦးရွှေ)-ဒေါ်ကျင်လှိုင်တို့၏သမီးကြီး၊ (ဦးလှသန်း-ဒေါ်ကျင်မြ)တို့၏သမီးချွေးမ၊ ရန်ကုန်မြို့၊ မြောက်ဒဂုံမြို့နယ်၊ (၃၅)ရပ်ကွက်၊ ကန်သာယာ (၁)လမ်း၊ အမှတ်(၁၁၄၁)နေ (ဦးဇော်ဝင်း)၏ဇနီး၊ ဦးမြင့်ကြည်-ဒေါ်ချောစုဇော်(ခ)ဒေါ်ချောနန္ဒာဝင်း၊ Dr.ဝင်းသူရ-Dr.ဟေမာစိုးဝင်း၊ မသိမ့်သန္တာဝင်းတို့၏မွေးသမိခင် ဒေါ်တင်ဝင်းသည် ၂၁-၁၂-၂၀၁၅(တနင်္လာနေ့) နံနက် ၅း၃၀ နာရီတွင် နေအိမ်၌ ကွယ်လွန်သွားပါသဖြင့် ၂၃-၁၂-၂၀၁၅ (ဗုဒ္ဓဟူးနေ့) မွန်းလွဲ ၁ နာရီတွင် ရေဝေးသုသာန်သို့ ပို့ဆောင်မီးသဂြိုဟ်ပါမည်။ (နေအိမ်မှကားများ နံနက် ၁၁း၃၀နာရီတွင် ထွက်ပါမည်။) ကျန်ရစ်သူမိသားစု

ဦးဇော်မိုးထွန်း (၄၅)နှစ်
(ဘူတာစာရေး၊မြန်မာ့မီးရထား)

ရန်ကုန်မြို့၊ ရန်ကင်းမြို့နယ်၊ (၉)ရပ်ကွက်၊ မီးရထားဝင်း(၁၀-B)၊ ဝန်ထမ်းအိမ်ရာ၊ ကံဘဲ့ဘူတာနေ [ဦးခင်မောင်ရီ (တိုင်းပို့ဆောင်ရေးမန်နေဂျာ-ငြိမ်း၊ သွားလာ)-ဒေါ်ဖြူဖြူစု]တို့၏သား၊ ပြင်ဦးလွင်မြို့နေ ဦးတင်ရွှေ (ဂုဏ်ထူးဗိုလ်အထူး-ငြိမ်း)-ဒေါ်စိန်အေးတို့၏ သားသမက်၊ ကိုအောင်နိုင်ဦး-မတင်တင်၊ (ကိုအောင်ကျော်သူ)-မကြူကြူ၊ ကိုဇော်မင်းထွန်း (အနုပညာဦးစီး၊ အမျိုးသားကဇာတ်ရုံ)-မကေခိုင်အောင်(Hr. Director MTC)တို့၏ညီ၊ ကိုသိန်းဇော်ထွန်း-မရွှေဇင်တို့၏အစ်ကို၊ မငွေငွေမြင့်၏ ချစ်လှစွာသောခင်ပွန်း၊ မထက်ထက်အောင်(ထ-၂၊ ရန်ကင်း)၊ မောင်အောင်ထက်ပိုင်၊ မစုစန္ဒီထွန်းတို့၏ဖခင်သည် ၂၀-၁၂-၂၀၁၅ရက် ညနေ ၄း၃၀နာရီတွင် ကွယ်လွန်သွားပါ၍ ၂၂-၁၂-၂၀၁၅ (အင်္ဂါနေ့) နံနက် ၁၁နာရီတွင် ရေဝေးသုသာန်၌ မီးသဂြိုဟ်မည်ဖြစ်ပါကြောင်း။ (နေအိမ်မှကားများ နံနက် ၉နာရီတွင် ထွက်ပါမည်။) [ကွယ်လွန်သူအားရည်စူး၍ ၂၆-၁၂-၂၀၁၅ (စနေနေ့) နံနက် ၇နာရီမှ ၁၂နာရီအထိ အထက်ပါနေအိမ်သို့ ရက်လည်ဆွမ်းကျွေးတရားတော်နာကြွရောက်ပါရန် ဖိတ်ကြားအပ်ပါသည်။] ကျန်ရစ်သမိသားစု

ဦးဝင်းမြင့် (၈၂)နှစ်
ဒုတိယညွှန်ကြားရေးမှူး(ငြိမ်း)၊ စီးပွားကူးသန်းဝန်ကြီးဌာန

ရန်ကုန်မြို့၊ အင်းစိန်မြို့နယ်၊ မင်းကြီးလမ်း၊ တောင်သုကုန်းရပ်ကွက်၊ စေတနာမွန်လမ်းသွယ်၊ အမှတ် (၁၇/၁၉)နေ (ဒေါက်တာဦးအာယု-ဒေါ်ကြင်စင်)တို့၏သား၊ ကမာရွတ်မြို့နယ်နေ ဦးအာထွဋ်-ဒေါ်နန်းစိန်တို့၏သားသမက်၊ အမှတ် (မ/၁၇/၁၉)၊ စေတနာမွန်လမ်းသွယ်၊ တောင်သုကုန်းရပ်ကွက်နေ (ဒေါ်ခင်မေကြည်)၊ ဒေါ်ဝင်းစိန်(ဦးစီးအရာရှိ စီးပွားကူးသန်းဝန်ကြီးဌာန၊ နေပြည်တော်)တို့၏ ချစ်လှစွာသောခင်ပွန်း၊ ဦးမိုးကျော်ဦး-ဒေါ်စန်းစန်းစိုး၊ ဦးဝင်းဇော်ဦး(ဝင်းဆောက်လုပ်ရေး)၊ ဒေါ်ခင်ထားရီ၊ (ဗိုလ်ကြီးညီညီဇော်-ဒေါ်သင်းသင်းခိုင်)၊ ဦးတင်ထွန်းဇော်-ဒေါ်နှင်းယုမေတို့၏ချစ်လှစွာသောဖခင်၊ ဦးနိုင်စိုး-ဒေါ်ခင်စန်းမိုးတို့၏မွေးသဖခင်၊ ဗိုလ်ကြီးရာဇာမြင့်၊ မောင်စည်သူစိုး၊ မောင်သီဟဇော်ဦး-မဟန်သီထွန်း၊ မောင်နန္ဒဇော်ဦး၊ မအေးချမ်းမြတ်မွန်၊ မောင်အာကာလွှမ်း၊ မောင်ရန်နိုင်စိုးတို့၏ ချစ်လှစွာသောအဘိုး၊ ဦးဝင်းမြင့်သည် ၁၉-၁၂-၂၀၁၅ (စနေနေ့) ည ၁၁း၁၅နာရီတွင် ကွယ်လွန်သွားပါသဖြင့် ၂၃-၁၂-၂၀၁၅(ဗုဒ္ဓဟူးနေ့) နံနက် ၁၁နာရီတွင် ရေဝေးသုသာန်၌ မီးသဂြိုဟ်ပါမည်။ (နေအိမ်မှ ကားများ နံနက် ၉း၃၀ နာရီတွင် ထွက်ပါမည်။) ကျန်ရစ်သူမိသားစု

ခရစ်တော်၌အိပ်ပျော်ခြင်း
Pu Pau Cin Lien (မူ/အုပ်-ငြိမ်း) အသက်(၈၀)
(တွန်းဇန်မြို့နယ်ပြည်သူ့ကောင်စီဝင်-ငြိမ်း)

ချင်းပြည်နယ်၊ တွန်းဇန်မြို့နယ်၊ ဂဲလ်မှာလဲကျေးရွာနေ (Pu Ngam Za Kham- Pi Hau Za Nieng)တို့၏သားကြီး၊ (Pi Man Khan Neel - Pu Laang Lien Kham)၊ Pi Kham Khan Nieng - Pu On Cin Pau, Rev Pau Suan Thang, (Pensionor)-Pi Khan Za Nuom, (Pi Cing Zam Nieng-Pu Sien Lien Pau)တို့၏အစ်ကိုကြီး၊ ရန်ကုန်တိုင်းဒေသကြီး၊ မင်္ဂလာဒုံမြို့နယ်၊ ရွှေနံ့သာကျေးရွာအုပ်စု၊ ပတ္တမြားမြို့သစ်၊ နဝရတ်(၁)လမ်း၊ အမှတ်(၁၉၁)နေ Nu Kham Khan Vung - ဦးဇော်မြင့်၊ Nu Nieng Khan Mang - Pa Tawng Khan Hau, Nu Nieng Lam Cing -Pa Kap Lien Thang, Nu Nuon Lam Lun - Pa Thang En Hau (ခေတ္တ USA)၊ Pa Kham Lam Khup - Nu Hau Khan Dim (ခေတ္တ-USA)၊ Nu Vung Lien Cing - Pa Thang Min Lien (ခေတ္တ-USA), Pa Kham Suon Lien-Nu Cing Sien Nuom(ခေတ္တ-USA)၊ Nu Thang Lam Cing - Pastor Ling Kee (ခေတ္တ-မလေးရှား)၊ Tg Thang Sien Tung တို့၏မွေးသဖခင်၊ မြေး ၃၁ယောက်၊ မြစ် ၁၄ယောက်တို့၏အဘိုး၊ ဒေါ်ကျင်းခန့်မန်၏ချစ်လှစွာသောခင်ပွန်းသည် ၂၁-၁၂-၂၀၁၅(တနင်္လာနေ့) နံနက် ၁း၁၅နာရီတွင် မြောက်ဥက္ကလာပပြည်သူ့ဆေးရုံ၌ ခရစ်တော်၌အိပ်ပျော်သွားပါသဖြင့် ၂၃-၁၂-၂၀၁၅(အင်္ဂါနေ့) မွန်းလွဲ ၂နာရီတွင် ရေဝေးခရစ်ယာန်ဂိုဏ်းပေါင်းစုံဥယျာဉ်တော်၌ ဂူသွင်းသဂြိုဟ်ပါမည်။ (နေအိမ်၊ ဆူးလေ ဇောမွေလဘုရားကျောင်း၊ မြောက်ဒဂုံ၊ လှိုင်သာယာ၊ ယုဇနတို့မှ ကားများ မွန်းလွဲ ၁နာရီတွင် ထွက်ပါမည်။) ကျန်ရစ်သူမိသားစု

ခရစ်တော်၌အိပ်ပျော်ခြင်း
Pu Sang Ling Thang (၆၉)နှစ်

ချင်းပြည်နယ်၊ဖလမ်းမြို့ယ်၊ Zongte ရွာနေ (Pu Tawk Pum-Pi Sang Men) တို့၏သား၊ (Pu No Buan Thang) ၏ ညီ၊ Pi Sa Tin Par, Pi Tuan Nei Sung, Pi Tha Kip Kil တို့၏မောင်၊ Pi Thleng Liani ၏ချစ်လှစွာသောခင်ပွန်း၊ Van Bawi Lian (B.Th), Nancy Sui Lian Siam (B.Sc)-Thang Sian Muang (USA), Lal Fam Kima(Bio Technology) (Hudson Valley Community College) (USA), Dr. Van Lal Rin Hngeta (M.B.B.S, Yangon) တို့၏မွေးသဖခင်၊ မြေးသုံးယောက်တို့၏ အဘိုးသည် ၂၀-၁၂-၂၀၁၅ ရက် ည ၁၁း၃၅နာရီတွင် အမှတ် (၂၁/၆-ဘီ)၊ သုခမိန်လမ်း၊ စမ်းချောင်းမြို့နယ်၊ နေအိမ်၌ ခရစ်တော်၌အိပ်ပျော်သွားပါ သဖြင့် ၂၃-၁၂-၂၀၁၅ (ဗုဒ္ဓဟူးနေ့) မွန်းလွဲ ၁နာရီတွင် ရေဝေးခရစ်ယာန် ဂိုဏ်းပေါင်းစုံဥယျာဉ်တော်၌ ဝတ်ပြုဆုတောင်းပြီး ဂူသွင်းသဂြိုဟ်ပါမည်။ (ဇောမွေလဘုရားကျောင်းမှ နံနက် ၁၁ နာရီ၊ နေအိမ်၊ CBC ဘုရားကျောင်း၊ အင်းစိန် ပန်းခြံနှင့် မြောက်ဒဂုံ-ကျောင်းလမ်း မှတ်တိုင်တို့မှ ကားများ နံနက် ၁၁း၃၀ နာရီထွက်ပါမည်။) ကျန်ရစ်သူမိသားစု

ဒေါ်ကြည်ကြည်မြင့်(ရန်ကင်း) (၆၈)နှစ်

ရန်ကုန်မြို့၊ ရန်ကင်းမြို့နယ်၊ (၄)ရပ်ကွက်၊ တိုက် (၁၃၄)၊ အခန်း(၅)နေ [ဦးရဲမြင့်(ဗိုလ်ကြီး-ငြိမ်း)-ဒေါ်တင်ရွှေမြင့်]တို့၏သမီး၊ (ဦးစိုးလွင်)၏ဇနီး၊ ဦးဇော်မြင့်-ဒေါ်သင်းသင်းအေး၊ (ဦးဇော်တင့်)၊ (ဦးဇော်ဝင်းသိမ်း)-ဒေါ်ခင်လေးမြင့်၊ (ဒေါ်တင်မိုးအေး-ဦးရဲမောင်ဇော်)၊ ဒေါ်သန္တာမြင့်(အမက-၂၄၊ ဗဟန်း)-ဦးမောင်မောင်တို့၏ ညီမ/အစ်မ၊ ဦးမောင်မောင်မျိုးမင်း-ဒေါ်နှင်းဝေအောင်၊ (ဦးကျော်ကျော်မျိုးမင်း)၊ ဒေါ်ဖြူနှင်းအေး-ဦးမင်းမောင်မောင်တို့၏မိခင်၊ မောင်လွှမ်းအောင်ထူး၊ မောင်သော်ဇင်မျိုးမင်း (Grade I-T.T.C၊ ရန်ကင်း)၊ မသီရိဝင့်ထယ်တို့၏အဘွားသည် ၂၁-၁၂-၂၀၁၅ (တနင်္လာနေ့) နံနက် ၄နာရီတွင် ရန်ကုန်ပြည်သူ့ဆေးရုံကြီး၌ ကွယ်လွန်သွားပါသဖြင့် ၂၃-၁၂-၂၀၁၅ (ဗုဒ္ဓဟူးနေ့) ညနေ ၃ နာရီတွင် ရေဝေးသုသာန်သို့ ပို့ဆောင်မီးသဂြိုဟ်ပါမည်။ (နေအိမ်မှကားများ မွန်းလွဲ ၁း၃၀ နာရီတွင် ထွက်ပါမည်။) [ကွယ်လွန်သူအားရည်စူး၍ ၂၇-၁၂-၂၀၁၅ (တနင်္ဂနွေနေ့) နံနက် ၇ နာရီမှ ၁၀နာရီအထိ အထက်ပါနေအိမ်သို့ ရက်လည်ဆွမ်းကျွေးတရားတော်နာကြွရောက်ပါရန် ဖိတ်ကြားအပ်ပါသည်။] ကျန်ရစ်သူမိသားစု

ရဟန်း၊ သိမ်၊ ကျောင်း ဒါယိကာမကြီး
ဒေါ်နီနီခင် (၅၆)နှစ်

ရန်ကုန်မြို့၊ တာမွေမြို့နယ်၊ ဗျိုင်းရေအိုးစင်ရွာမရပ်ကွက်၊ သမာဓိလမ်း၊ အမှတ်(၁၂)၊ လေးလွှာ(ဝဲ)နေ (ဦးကျော်ခင်-ဒေါ်အေးမေ)တို့၏ သမီးကြီး၊ (ဦးစန်းအောင်-ဒေါ်လှလှ)တို့၏သမီးချွေးမ၊ ဦးမျိုးမြင့်(လိုင်စင်ရ အကြီးတန်းအင်ဂျင်နီယာ Y.C.D.C၊ တံတားပုံထုတ်ဌာန၊ ဆောက်လုပ်ရေး -ငြိမ်း)၏ချစ်လှစွာသောဇနီး၊ ကိုနေမျိုးကိုလေး (M.D United Fire Protection Engineering Co.,Ltd)-မချမ်းမြေ့မျိုးမြင့် (Director : United Fire Protection Engineering Co., Ltd)၊ ဒေါက်တာနေလင်းဖြိုး (လူမှုဖူလုံရေးအဖွဲ့၊ လှိုင်သာယာ)-မဆုမွန်မျိုးမြင့်တို့၏ကျေးဇူးရှင်မိခင်ကြီး၊ မောင်လင်းသုတအောင်၏ဘွားဘွား၊ ဦးလှထွဋ် (M.E.P.E)-ဒေါ်ဥမ္မာခင်၊ ဦးမြင့်ဦး-ဒေါ်ယဉ်မျိုးသန့်(ခေတ္တ-U.S.A)တို့၏အစ်မ၊ (ဦးမျိုးညွန့်-ဒေါ်ခင်စန်းရီ)၊ ဦးမျိုးအောင်-ဒေါ်သန်းသန်းအေး၊ ဒေါ်ခင်စန်းဝေ၊ ဦးစိုးအောင်[Marine Engineering (F.G) Japan]-ဒေါ်ခင်သိန်းဆွေ၊ ဦးတိုးဝင်း (တရားလွှတ်တော်ရှေ့နေ)-ဒေါ်ယဉ်မျိုးနွယ်၊ ဒေါ်ခင်စန်းလင်းတို့၏ညီမ၊ တူ/တူမ ၁၇ယောက်တို့၏အဒေါ်၊ မြေးလေးယောက်တို့၏အဘွား ဒေါ်နီနီခင်သည် ၂၀-၁၂-၂၀၁၅ (တနင်္ဂနွေနေ့) မွန်းလွဲ ၂း၂၇နာရီတွင် S.S.C ဆေးရုံ၌ ကွယ်လွန်သွားပါသဖြင့် ၂၂-၁၂-၂၀၁၅ (အင်္ဂါနေ့) မွန်းတည့် ၁၂နာရီတွင် ရေဝေးအအေးတိုက်မှ ရေဝေးသုသာန်သို့ ပို့ဆောင်မီးသဂြိုဟ်ပါမည်။ (နေအိမ်မှကားများ နံနက် ၉း၄၅နာရီတွင် ထွက်ပါမည်။) [ကွယ်လွန်သူအားရည်စူး၍ ၂၆-၁၂-၂၀၁၅(စနေနေ့) နံနက်တွင် အထက်ပါနေအိမ်သို့ ရက်လည်ဆွမ်းကျွေးတရားတော်နာကြွရောက်ပါရန် ဖိတ်ကြားအပ်ပါသည်။] ကျန်ရစ်သူမိသားစု

ဘုရား၊ ရဟန်း၊ ကျောင်း ဒါယကာကြီး
ဦးသန်းလွင်(ဖ) (၅၃)နှစ်
ဒု-လက်ထောက်အကောက်ခွန်မှူး၊ အကောက်ခွန်ဦးစီးဌာန

ရန်ကုန်မြို့၊ တာမွေမြို့နယ်၊ ကျိုက္ကဆံလမ်းမကြီး၊ အမှတ်(၂၈၈)၊ ခုနစ်လွှာနေ [ဦးနိုး (လ/ထ အကောက်ခွန်မှူး)-ဒေါ်နု]တို့၏ သားကြီး၊ ကလေးဝမြို့၊ အမှတ်(၃)ရပ်ကွက်နေ (ဦးသံချောင်း)-ဒေါ်ကြည်(မိသားစုတည်းခိုရိပ်သာ)၊ ဦးခင်မောင်ဝင်း-ဒေါ်ရည်(အထည်ဆိုင်)၊ (ဦးထွန်းဝေ)-ဒေါ်ငွေငွေဝင်း၊ (ဦးအောင်ခိုင်)-ဒေါ်ခင်မာနု၊ ဒေါ်ခင်မေမြင့်၊ ဦးလှသိန်းဦး(ခ)ကိုမောင်မောင်တို့၏ ညီ/မောင်၊ မမာမာစိန်(ထွန်းမိသားစုအထည်ဆိုင်)၏အစ်ကို၊ မသက်ထားဇင်(ဒု-အကောက်ခွန်မှူး)၊ မရှင်ငြိမ်းမိုး(ဒဂုံ-တက္ကသိုလ်)တို့၏ မွေးသဖခင်၊ ဒေါ်မာမာအေး၏ ချစ်လှစွာသောခင်ပွန်း ဦးသန်းလွင်သည် ၂၁-၁၂-၂၀၁၅ ရက် နံနက် ၁၀း၅၂ နာရီတွင် မြောက်ဥက္ကလာပဆေးရုံ၌ ကွယ်လွန်သွားပါသဖြင့် ၂၅-၁၂-၂၀၁၅ ရက် မွန်းလွဲ ၁ နာရီတွင် ရေဝေးအအေးတိုက်မှ ရေဝေးသုသာန်သို့ ပို့ဆောင်မီးသဂြိုဟ်ပါမည်။ (နေအိမ်မှကားများ နံနက် ၁၁ နာရီတွင် ထွက်ပါမည်။) ကျန်ရစ်သူမိသားစု

Hot Line No-0930500100

ထာဝရငြိမ်းချမ်းရေးမရရှိသေးမီ လက်နက်ကိုင်အဖွဲ့အချင်းချင်း အတူတကွပူးတွဲနေထိုင်ရေးလုပ်ငန်းစဉ်များ ချမှတ်ရန်လို

"ဝ" ဒေသတွင် စီးပွားရေးဖွံ့ဖြိုးအောင် လုပ်ဆောင်သွားမည်ဖြစ်ပြီး မူးယစ်ဆေးဝါးလုံးဝပပျောက်အောင်လည်း ကိုင်တွယ်သွားမည်

နေပြည်တော် ဒီဇင်ဘာ ၂၁

ပြည်ထောင်စုငြိမ်းချမ်းရေး ဖော်ဆောင်ရေးလုပ်ငန်းကော်မတီ ဒုတိယဥက္ကဋ္ဌ ဦးသိန်းဇော်သည် ပြည်ထောင်စုဝန်ကြီး ဦးလှထွန်း၊ ဦးခင်မောင်စိုး၊ ရှမ်းပြည်နယ် ဝန်ကြီးချုပ် ဦးစဝ်အောင်မြတ်၊ ကာကွယ်ရေးဦးစီးချုပ်ရုံး(ကြည်း)မှ ဒုတိယဗိုလ်ချုပ်ကြီး ရာပြည့်၊ တြိဂံဒေသတိုင်းစစ်ဌာနချုပ် တိုင်းမှူး၊ အရှေ့မြောက်တိုင်းစစ်ဌာနချုပ်တိုင်းမှူး၊ တာဝန်ရှိသူများနှင့်အတူ ဒီဇင်ဘာ ၁၉ ရက် မွန်းလွဲပိုင်းတွင် ရဟတ်ယာဉ်များဖြင့် ရှမ်းပြည်နယ်(အရှေ့ပိုင်း)ပန်ဆန်းမြို့သို့ ရောက်ရှိကြရာ "ဝ"အထူးဒေသ(၂) ဒုတိယဥက္ကဋ္ဌ ဦးရှောက်မင်လျံ၊ ဒုတိယအထွေထွေ အတွင်းရေးမှူးချုပ် ဦးပေါက်ယူရီနှင့် တာဝန်ရှိသူများက ရင်းနှီးနွေးထွေးစွာ ကြိုဆိုနှုတ်ဆက်ကြသည်။

ယင်းနောက် ပြည်ထောင်စုငြိမ်းချမ်းရေးဖော်ဆောင်ရေးလုပ်ငန်းကော်မတီ ဒုတိယဥက္ကဋ္ဌ ဦးသိန်းဇော်နှင့်အဖွဲ့သည် "ဝ" အထူးဒေသ(၂) ဒုတိယဥက္ကဋ္ဌ ဦးရှောက်မင်လျံ ဦးဆောင်သည့်အဖွဲ့နှင့် ပန်ဆန်းမြို့ "ဝ" အထူးဒေသ(၂) ပြည်သူ့ခန်းမ၌ တွေ့ဆုံဆွေးနွေးကြသည်။**(အပေါ်ပုံ)**

ဆွေးနွေးပွဲတွင် ပြည်ထောင်စုငြိမ်းချမ်းရေးဖော်ဆောင်ရေးလုပ်ငန်းကော်မတီဒုတိယဥက္ကဋ္ဌ ဦးသိန်းဇော်က ပြည်ထောင်စုငြိမ်းချမ်းရေးဖော်ဆောင်ရေးခရီးလမ်းတွင် တိုင်းရင်းသားညီအစ်ကိုအားလုံး အတူတကွလက်တွဲလျှောက်လှမ်းနိုင်ရန် ဆောင်ရွက်နေသည့် အခြေအနေများကို ရှင်းပြရန် ရောက်ရှိလာခြင်း ဖြစ်ပါကြောင်း၊ ငြိမ်းချမ်းရေးခရီးလမ်းကို လျှောက်လှမ်းရာတွင် ခိုင်ခိုင်မာမာဖြင့် ပစ်ခတ်တိုက်ခိုက်မှုများ ရပ်စဲရန်လိုပါကြောင်း၊ ပစ်ခတ်တိုက်ခိုက်မှုရပ်စဲရုံဖြင့် မပြီးသေးဘဲ လိုအပ်ချက်များကို ညှိနှိုင်းတိုင်ပင်ဆွေးနွေးနိုင်သည့် နိုင်ငံရေးတွေ့ဆုံ ဆွေးနွေးပွဲများကိုလည်း လုပ်ဆောင်ရန်လိုပါကြောင်း။

ထို့ပြင် ထာဝရငြိမ်းချမ်းရေးမရရှိသေးမီကြားကာလတွင် လက်နက်ကိုင်အဖွဲ့ အချင်းချင်းကြား၌ အတူတကွပူးတွဲနေထိုင်ရေး လုပ်ငန်းစဉ်များ ချမှတ်ရန် လိုပါကြောင်း၊ နယ်မြေဒေသ

စာမျက်နှာ ၉ ကော်လံ ၁ သို့ ○

Nippon Express
သီလဝါအထူးစီးပွားရေးဇုန်၌ ဒုတိယမြောက်လုပ်ငန်းခွဲဖွင့်လှစ်

သုတ

ဂျပန်နိုင်ငံ၏အကြီးမားဆုံးသော အပြည်ပြည်ဆိုင်ရာ ကုန်စည်ပို့ဆောင်ရေးလုပ်ငန်းတစ်ခုဖြစ်သည့် Nippon Express Co က ပို၍ အလားအလာကောင်းမွန်လာသော မြန်မာဈေးကွက်၌ ယင်း၏ ဒုတိယမြောက်လုပ်ငန်းခွဲကို ဖွင့်လှစ်လိုက်ကြောင်း သိရသည်။

ဂျပန်နိုင်ငံ၌ Nittsu Co ဟုလည်းခေါ်ဆိုသည့် တိုကျိုအခြေစိုက် Nippon Express Co က မြန်မာနိုင်ငံ၌ ဘုံဈေးကွက်တစ်ခုတည်ထောင်ရာတွင် ရင်းနှီးမတည်မှု ပြုလုပ်ရန် မြန်မာနိုင်ငံ၏ စီးပွားရေးမြို့တော် ရန်ကုန်အနီးရှိ သီလဝါအထူးစီးပွားရေးဇုန်၌ Nittsu Logistics Myanmar Co ကို တည်ထောင်လိုက်သည်။ Nittsu Logistics Myanmar Co သည် လေကြောင်းနှင့် ရေကြောင်း ကုန်စည်ပို့ဆောင်ခြင်း၊ အကောက်ခွန်ရှင်းလင်းခြင်း၊ ပြည်တွင်းသယ်ယူပို့ဆောင်ခြင်းနှင့် ကုန်ပစ္စည်းများ သိုလှောင်ခြင်းအပါအဝင် ဘက်စုံထောက်ပံ့ပို့ဆောင်ရေးဝန်ဆောင်မှုများ ဆောင်ရွက်ပေးမည်ဖြစ်ကြောင်း Nippon Express က ဆိုသည်။ Nippon Express သည် ၂၀၁၇ ခုနှစ်တွင်ပြီးစီးမည့်

စာမျက်နှာ ၉ ကော်လံ ၁ သို့ ✱

လှပတဲ့နှလုံးသားနဲ့ ယုံကြည်မှုအပြည့်ရှိသူတစ်ဦးဖြစ်လို မယ်စကြာဝဠာ ပီယာအလိုဇ်ဗျူဝက်ဇ်ဘာ့ခ်

သတင်း

စာမျက်နှာ - ၁၂

မြန်မာနိုင်ငံအတွက် ယူရို သန်း ၇၀ (ငွေကျပ် ၁၀၀ ဘီလီယံခန့်) ဥရောပသမဂ္ဂ ကူညီမည်ဟုဆို

မြန်မာနိုင်ငံတွင် အစားအစာနှင့် အာဟာရဖူလုံမှု မြှင့်တင်ရေး၊ တရားဥပဒေစိုးမိုးမှုတိုးတက်စေရေးနှင့် ငြိမ်းချမ်းရေးပြန်လည်တည်ဆောက်ရေးအတွက် ယူရိုသန်း ၇၀ ထပ်မံအကူအညီပေးမည်ဖြစ်ကြောင်း ဥရောပသမဂ္ဂက ယနေ့ရက်စွဲဖြင့် ထုတ်ပြန်ကြေညာခဲ့သည်။

အဆိုပါထုတ်ပြန်ချက်အရ ဥရောပသမဂ္ဂ(အီးယူ) အနေဖြင့် မြန်မာနိုင်ငံ၏ ငါးမွေးမြူရေးစီမံကိန်းမှတစ်ဆင့် ဆင်းရဲမှုလျှော့ချရေး၊ အစားအစာနှင့်အာဟာရ ဖူလုံမှု မြှင့်တင်ရေးအတွက် လည်းကောင်း၊ မြန်မာနိုင်ငံရဲတပ်ဖွဲ့အား ပြုပြင်ပြောင်းလဲရေးလုပ်ငန်းများတွင် လည်းကောင်း၊ မြန်မာနိုင်ငံ ထာဝရငြိမ်းချမ်းရေးရရှိရေးအတွက် လည်းကောင်း ကူညီထောက်ပံ့ခြင်းဖြစ်ကြောင်း သိရသည်။

"၂၀၁၁ခုနှစ် ပြုပြင်ပြောင်းလဲရေးတွေ စတင်ကတည်းက ဥရောပသမဂ္ဂဟာ မြန်မာနိုင်ငံအား စီးပွားရေးပိတ်ဆို့မှုတွေကို ဖြေလျှော့ပေးခြင်း၊ စီမံချက်တွေကို စတင်အကောင်အထည်ဖော်ခြင်းနဲ့ ပြုပြင်ပြောင်းလဲရေးတွေ ဆက်လက်လုပ်ဆောင်ဖို့အတွက် အားပေးတိုက်တွန်းမှုတွေ ပြုလုပ်ခဲ့ပါတယ်။ နောက်ထပ်ပံ့ပိုးမယ့် ရန်ပုံငွေတွေက အဓိကကျတဲ့ ပြုပြင်ပြောင်းလဲရေးတွေမှာ ခိုင်မာတဲ့အရိပ်လက္ခဏာတစ်ခုပဲဖြစ်ပါတယ်"ဟု

စာမျက်နှာ ၄ ကော်လံ ၄ သို့ ❋

themirror.npt@gmail.com
www.facebook.com/themirrordaily

»» ယမန်နေ့မှအဆက်

စဉ်	မဲဆန္ဒနယ်	မဲဆန္ဒရှင်ဦးရေ	မဲပေးသူဦးရေ			မဲပေးသူရာခိုင်နှုန်း	ပယ်မဲ/ပျောက်မဲ အရေအတွက်			ကိုယ်စားလှယ်လောင်းအမည်	ပါတီ/တစ်သီးပုဂ္ဂလ	ရရှိသည့်နိုင်လိုမဲ			နိုင်လိုမဲရာခိုင်နှုန်း
			မဲရုံမဲ	ကြိုတင်မဲ	ပေါင်း		ပယ်မဲ	ပျောက်မဲ	ပေါင်း			မဲရုံမဲ	ကြိုတင်မဲ	ပေါင်း	
										ဦးသိန်းထွန်း	တိုင်းရင်းသားစည်းလုံးညီညွတ်ရေးပါတီ	၃၀	၁	၃၁	၀.၄၈ %
၄၆၃	အလုံမဲဆန္ဒနယ်(၁)	၂၇၇၇၅	၁၀၂၅၇	၆၁၄	၁၀၈၇၁	၃၉.၁၉	၂၀၇	၂	၂၀၉			၁၀၀၈၀	၅၇၁	၁၀၆၅၂	
										ဒေါ်ယဉ်ယဉ်မြင့်	အမျိုးသားဒီမိုကရေစီအဖွဲ့ချုပ်ပါတီ	၈၈၅၇	၄၄၁	၉၂၉၈	၈၇.၂၉ %
										ဦးတင့်ဆောင်	တိုင်းရင်းသားစည်းလုံးညီညွတ်ရေးပါတီ	၁၁၉	၁၇	၁၃၆	၁.၂၈ %
										ဦးသိန်းမြင့်	တစ်သီးပုဂ္ဂလ	၈၆	၅	၉၁	၀.၈၅ %
										ဦးသိန်းမြင့်	ပြည်ထောင်စုကြံ့ခိုင်ရေးနှင့်ဖွံ့ဖြိုးရေးပါတီ	၈၇၂	၁၀၀	၉၇၂	၉.၁၃ %
										ဒေါ်အိသူဇာထွန်း	အမျိုးသားတိုးတက်ရေးပါတီ	၁၄၇	၇	၁၅၄	၁.၄၅ %
၄၆၄	အလုံမဲဆန္ဒနယ်(၂)	၂၂၉၅၀	၁၀၉၃၈	၉၀၅	၁၁၈၄၃	၅၁.၆၀	၁၁၅	၁၈	၁၃၃			၁၀၈၀၀	၈၇၀	၁၁၇၁၀	
										ဦးကျော်မိုး	ကရင်ပြည်သူ့ပါတီ	၉၀	၁၂	၁၀၂	၀.၈၇ %
										ဦးကျော်သူရ	ပြည်ထောင်စုကြံ့ခိုင်ရေးနှင့်ဖွံ့ဖြိုးရေးပါတီ	၁၀၇၄	၁၅၉	၁၂၃၃	၁၀.၅၃ %
										ဦးစန်းလွင်	တစ်သီးပုဂ္ဂလ	၁၈၅	၂၀	၂၀၅	၁.၇၅ %
										ဒေါ်ခင်မမြ	အမျိုးသားဒီမိုကရေစီအင်အားစုပါတီ	၂၄၈	၂၉	၂၇၇	၂.၃၇ %
										ဒေါ်နွယ်နွယ်ဝင်း	အမျိုးသားဒီမိုကရေစီအဖွဲ့ချုပ်ပါတီ	၁၀၀၇၉	၆၂၁	၁၀၇၀၀	၉၁.၃၇ %
										ဒေါ်နှင်းယဉ်ဝင်း	အမျိုးသားတိုးတက်ရေးပါတီ	၇၄	၆	၈၀	၀.၆၈ %
										ဦးမင်းနိုင်	တိုင်းရင်းသားစည်းလုံးညီညွတ်ရေးပါတီ	၆၉	၅	၇၄	၀.၆၃ %
၄၆၅	လမ်းမတော်မဲဆန္ဒနယ်(၁)	၁၈၁၃၆	၉၄၉၅	၇၈၁	၁၀၂၇၆	၅၆.၆၆	၂၆၉	၂	၂၇၁			၉၂၃၃	၇၇၂	၁၀၀၀၅	
										ဒေါ်မင်းစောလွင်	တိုင်းရင်းသားစည်းလုံးညီညွတ်ရေးပါတီ	၇၇	၁၆	၉၃	၀.၉၃ %
										ဦးအံ့ကိုမင်း(ခ)ဦးဝင်းနိုင်ဦး	ပြည်ထောင်စုကြံ့ခိုင်ရေးနှင့်ဖွံ့ဖြိုးရေးပါတီ	၈၄၄	၁၁၈	၉၆၂	၉.၆၂ %
										ဦးဝင်းမြင့်	တစ်သီးပုဂ္ဂလ	၁၀၇	၁၃	၁၂၀	၁.၂၀ %
										ဦးအောင်ကြည်	အမျိုးသားဒီမိုကရေစီအင်အားစုပါတီ	၈၅	၇	၉၂	၀.၉၂ %
										ဒေါ်ဆွေဆွေမေ	အမျိုးသားဒီမိုကရေစီအဖွဲ့ချုပ်ပါတီ	၈၂၂၀	၅၁၈	၈၇၃၈	၈၇.၃၃ %
၄၆၆	လမ်းမတော်မဲဆန္ဒနယ်(၂)	၁၅၈၀၅	၉၁၀၀	၆၄၆	၉၇၄၆	၆၁.၆၆	၇၂	၂	၇၄			၉၀၄၀	၆၃၂	၉၆၇၂	
										ဦးကျော်ထွန်း	အမျိုးသားဒီမိုကရေစီအဖွဲ့ချုပ်ပါတီ	၇၉၈၉	၅၉၆	၈၅၈၅	၈၈.၇၆ %
										ဦးမိန်းလွင်ဦး	အမျိုးသားဒီမိုကရေစီအင်အားစုပါတီ	၉၅	၈	၁၀၃	၁.၀၇ %
										ဦးမောင်ဇီ(ခ)ဦးဇီ	တိုင်းရင်းသားစည်းလုံးညီညွတ်ရေးပါတီ	၁၁၅	၂၂	၁၃၇	၁.၄၂ %
										ဦးကျော်မြင့်အောင်ဝင်း	ပြည်ထောင်စုကြံ့ခိုင်ရေးနှင့်ဖွံ့ဖြိုးရေးပါတီ	၆၈၂	၁၀၀	၇၈၂	၈.၁၆ %
										ဦးပြည့်ထွန်းဦး	တစ်သီးပုဂ္ဂလ	၅၉	၇	၆၆	၀.၆၉ %
၄၆၇	ကြည့်မြင်တိုင်မဲဆန္ဒနယ်(၁)	၃၄၃၈၉	၂၃၉၄၀	၁၅၂၈	၂၅၄၆၈	၇၄.၀၇	၄၇၅	၃၆	၅၁၁			၂၃၄၇၈	၁၄၇၉	၂၄၉၅၇	
										ဦးကျော်နေအောင်	အမျိုးသားဒီမိုကရေစီအဖွဲ့ချုပ်ပါတီ	၁၈၈၁၄	၁၀၉၅	၁၉၉၀၉	၇၉.၈၀ %
										ဒေါ်ကြည်ကြည်သိန်း	ပြည်ထောင်စုကြံ့ခိုင်ရေးနှင့်ဖွံ့ဖြိုးရေးပါတီ	၂၆၉၄	၂၈၆	၂၉၈၀	၁၁.၉၄ %
										ဒေါ်မင်းသစ်	တိုင်းရင်းသားစည်းလုံးညီညွတ်ရေးပါတီ	၄၀၇	၄၃	၄၅၀	၁.၈၀ %
										ဦးသော်ဇော်	အမျိုးသားဒီမိုကရေစီအင်အားစုပါတီ	၅၂၈	၄၄	၅၇၂	၂.၂၉ %
										ဦးအောင်နိုင်	တစ်သီးပုဂ္ဂလ	၉၉၄	၅၂	၁၀၄၆	၄.၁၉ %
၄၆၈	ကြည့်မြင်တိုင်မဲဆန္ဒနယ်(၂)	၃၅၄၂၅	၂၃၁၂၆	၁၂၅၇	၂၄၃၈၃	၆၈.၈၂	၃၈၈	၈၂	၄၇၀			၂၂၇၁၂	၁၂၀၁	၂၃၉၁၃	
										ဦးကျော်ထွန်းဦး	တိုင်းရင်းသားစည်းလုံးညီညွတ်ရေးပါတီ	၂၃၃	၁၈	၂၅၁	၁.၀၅ %
										ဦးကြီးမြင့်	အမျိုးသားဒီမိုကရေစီအင်အားစုပါတီ	၇၀၅	၄၃	၇၄၈	၃.၁၃ %
										ဦးဖေဝင်း	အမျိုးသားဒီမိုကရေစီအဖွဲ့ချုပ်ပါတီ	၁၈၈၃၁	၈၇၆	၁၉၇၀၇	၈၂.၄၁ %
										ဦးမြင့်လွင်	ပြည်ထောင်စုကြံ့ခိုင်ရေးနှင့်ဖွံ့ဖြိုးရေးပါတီ	၂၉၃၉	၂၇၄	၃၂၁၃	၁၃.၄၄ %
၄၆၉	စမ်းချောင်းမဲဆန္ဒနယ်(၁)	၂၈၆၉၅	၁၉၀၃၉	၁၀၇၅	၂၀၁၁၄	၇၀.၀၉	၁၂၄	၄၉	၁၇၃			၁၈၈၆၆	၁၀၇၅	၁၉၉၄၁	
										ဒေါ်စိန်ကျော့	ဒီမိုကရက်တစ်ပါတီ(မြန်မာ)	၁၄၇	၂၀	၁၆၇	၀.၈၀ %
										ဦးထွန်းအောင်	ပြည်ထောင်စုကြံ့ခိုင်ရေးနှင့်ဖွံ့ဖြိုးရေးပါတီ	၂၀၁၉	၃၀၂	၂၃၂၁	၁၁.၇၀ %
										ဦးအောင်မင်း	တိုင်းရင်းသားစည်းလုံးညီညွတ်ရေးပါတီ	၂၁၀	၄၈	၂၅၈	၁.၂၅ %
										ဦးအောင်ပြည့်	အမျိုးသားဒီမိုကရေစီအဖွဲ့ချုပ်ပါတီ	၁၆၄၉၀	၇၀၅	၁၇၁၉၅	၈၆.၆၂ %
၄၇၀	စမ်းချောင်းမဲဆန္ဒနယ်(၂)	၄၄၄၄၄	၂၅၁၀၉	၁၈၃၃	၂၆၉၄၂	၆၀.၆၂	၂၄၇	၂၀၆	၄၅၃			၂၁၀၆၆	၁၈၂၃	၂၂၈၈၉	
										ဦးကျော်သိန်း	ဒီမိုကရက်တစ်ပါတီ(မြန်မာ)	၁၁၄	၂၁	၁၃၅	၀.၅၉ %
										ဦးစိုးမြင့်	ပြည်ထောင်စုကြံ့ခိုင်ရေးနှင့်ဖွံ့ဖြိုးရေးပါတီ	၁၅၈၈	၃၄၅	၁၉၃၃	၈.၄၅ %
										ဦးကျော်ဝင်းထွန်း	ခေတ်ရေစီးပြည်ထောင်စုပါတီ	၅၅	၈	၆၃	၀.၂၈ %
										ဦးမျိုးမင်းအောင်	တိုင်းရင်းသားစည်းလုံးညီညွတ်ရေးပါတီ	၂၉၆	၂၅	၃၂၁	၁.၄၀ %
										ဦးလင်းဝင်းမင်း	အမျိုးသားတိုးတက်ရေးပါတီ	၁၀၇	၁၄	၁၂၁	၀.၅၃ %
										ဦးသော်ဇာဆောင်	အမျိုးသားဒီမိုကရေစီအဖွဲ့ချုပ်ပါတီ	၁၈၉၄၆	၁၃၆၈	၂၀၃၁၆	၈၈.၇၂ %
၄၇၁	ကမာရွတ်မဲဆန္ဒနယ်(၁)	၄၃၉၅၈	၂၀၅၂၀	၁၄၂၀	၂၁၉၄၂	၄၉.၉၄	၂၉၈	၁၅	၃၁၃			၂၀၂၃၄	၁၃၉၅	၂၁၆၂၉	
										ဦးကျော်စိန်	တိုင်းရင်းသားစည်းလုံးညီညွတ်ရေးပါတီ	၄၀၆	၅၂	၄၅၈	၂.၁၂ %
										ဦးဇော်ဝင်း	အမျိုးသားဒီမိုကရေစီအဖွဲ့ချုပ်ပါတီ	၁၇၆၀၆	၁၀၄၄	၁၈၆၅၀	၈၆.၂၄ %
										ဦးမျိုးအောင်	ပြည်ထောင်စုကြံ့ခိုင်ရေးနှင့်ဖွံ့ဖြိုးရေးပါတီ	၁၆၃၄	၁၈၄	၁၈၁၈	၈.၄၀ %
										ဦးလှမိုး	အမျိုးသားဒီမိုကရေစီအင်အားစုပါတီ	၅၃၈	၂၅	၅၆၃	၂.၆၀ %
၄၇၂	ကမာရွတ်မဲဆန္ဒနယ်(၂)	၂၂၇၀၉	၁၂၉၈၅	၁၁၀၅	၁၄၀၉၀	၆၂.၀၄	၁၂၁	၉	၁၃၀			၁၂၈၇၅	၁၀၈၅	၁၃၉၆၀	
										ဦးမောင်မောင်ကြိုင်	အမျိုးသားဒီမိုကရေစီအင်အားစုပါတီ	၄၂၅	၄၄	၄၆၉	၃.၃၆ %
										ဦးမျိုးအောင်	တိုင်းရင်းသားစည်းလုံးညီညွတ်ရေးပါတီ	၂၀၀	၃၈	၂၃၈	၁.၇၀ %
										ဦးမြင့်ရွှေ	ပြည်ထောင်စုကြံ့ခိုင်ရေးနှင့်ဖွံ့ဖြိုးရေးပါတီ	၁၈၄၇	၂၃၈	၂၀၈၅	၁၄.၉၄ %
										ဦးဝင်းနိုင်မြင့်	အမျိုးသားဒီမိုကရေစီအဖွဲ့ချုပ်ပါတီ	၉၉၀၃	၇၆၅	၁၀၆၆၈	၇၆.၃၇ %
၄၇၃	လှိုင်မဲဆန္ဒနယ်(၁)	၅၃၆၄၉	၃၄၅၃၈	၂၀၇၅	၃၆၆၁၃	၆၈.၂၅	၅၉၀	၈၉	၆၇၉			၃၃၈၉၉	၂၀၃၅	၃၅၉၃၄	
										ဦးကျော်ကျော်ထွန်း	အမျိုးသားဒီမိုကရေစီအဖွဲ့ချုပ်ပါတီ	၂၇၅၂၄	၁၃၈၂	၂၈၉၀၆	၈၀.၄၄ %
										ဦးဇော်မိုး	တိုင်းရင်းသားစည်းလုံးညီညွတ်ရေးပါတီ	၃၅၄	၄၄	၃၉၈	၁.၁၁ %
										ဦးမင်းလွင်	ပြည်ထောင်စုကြံ့ခိုင်ရေးနှင့်ဖွံ့ဖြိုးရေးပါတီ	၅၈၂၀	၆၄၉	၆၄၆၉	၁၈.၀၀ %

စာမျက်နှာ ၂ သို့ »»

»» စာမျက်နှာ ၁ မှ

စဉ်	မဲဆန္ဒနယ်	မဲဆန္ဒရှင်ဦးရေ	မဲပေးသူဦးရေ			မဲပေးသူရာခိုင်နှုန်း	ပယ်မဲ/ပျောက်မဲ အရေအတွက်			ကိုယ်စားလှယ်လောင်းအမည်	ပါတီ/တစ်သီးပုဂ္ဂလ	ရရှိသည့်ခိုင်လုံမဲ			ခိုင်လုံမဲရာခိုင်နှုန်း
			မဲရုံမဲ	ကြိုတင်မဲ	ပေါင်း		ပယ်မဲ	ပျောက်မဲ	ပေါင်း			မဲရုံမဲ	ကြိုတင်မဲ	ပေါင်း	
၄၇၄	လှိုင်မဲဆန္ဒနယ်(၂)	၅၈၆၇၅	၃၆၉၅၀	၂၄၇၇	၃၉၄၂၇	၆၇.၀၃	၅၆၀	၆၂၂	၁၁၈၂			၃၅၇၆၈	၂၄၇၇	၃၈၂၄၅	
										ဒေါ်နိုင်မာဌေး	အမျိုးသားဒီမိုကရေစီအဖွဲ့ချုပ်ပါတီ	၂၈၉၀၈	၁၇၈၃	၃၀၆၉၁	၈၀.၄၃ %
										ဦးစံမင်းထွန်း	တိုင်းရင်းသားစည်းလုံးညီညွတ်ရေးပါတီ	၃၈၀	၃၃	၄၁၃	၁.၁၀ %
										ဦးသိန်းနိုင်	ပြည်ထောင်စုကြံ့ခိုင်ရေးနှင့်ဖွံ့ဖြိုးရေးပါတီ	၄၃၈၀	၅၀၀	၄၈၈၀	၁၂.၇၉ %
										ဦးအောင်ကျော်မြင့်	အမျိုးသားဒီမိုကရေစီ[illegible]သစ်ပါတီ	၂၀၈၉	၇၇	၂၁၆၆	၅.၆၈ %
၄၇၅	မရမ်းကုန်းမဲဆန္ဒနယ်(၁)	၆၅၃၀၄	၄၀၆၂၅	၁၅၅၉	၄၂၁၈၄	၆၄.၆၀	၃၃၉	၁၈	၃၅၇			၄၀၂၆၈	၁၅၅၉	၄၁၈၂၇	
										ဦးစိုးမြင့်(ခ)ဦးညီညီသွယ်	အမျိုးသားတိုးတက်ရေးပါတီ	၄၄၇	၁၇	၄၆၄	၁.၁၁ %
										ဦးမင်းသိန်းထွန်း	ပြည်ထောင်စုကြံ့ခိုင်ရေးနှင့်ဖွံ့ဖြိုးရေးပါတီ	၅၂၁၃	၄၀၅	၅၆၁၈	၁၃.၄၃ %
										ဦးအယ်ဒီဗေး	လူထုကောင်းသစ်ပါတီ	၄၂၈	၂၈	၄၅၆	၁.၀၉ %
										ဦးရန်နိုင်	အမျိုးသားဒီမိုကရေစီအဖွဲ့ချုပ်ပါတီ	၃၃၈၇၄	၁၀၈၇	၃၄၉၆၁	၈၃.၅၈ %
										ဦးဝင်းမောင်	တိုင်းရင်းသားစည်းလုံးညီညွတ်ရေးပါတီ	၃၀၆	၂၂	၃၂၈	၀.၇၈ %
၄၇၆	မရမ်းကုန်းမဲဆန္ဒနယ်(၂)	၆၅၀၅၅	၄၃၂၉၃	၃၈၆၅	၄၇၁၅၈	၇၂.၄၉	၅၄၁	၆၅	၆၀၆			၄၂၇၅၂	၃၈၀၀	၄၆၅၅၂	
										ဒေါ်မိုးမိုးကြည်	အမျိုးသားဒီမိုကရေစီအဖွဲ့ချုပ်ပါတီ	၃၀၄၅၆	၁၈၉၂	၃၂၃၄၈	၆၉.၄၉ %
										ဦးဝင်းသိန်း	အမျိုးသားတိုးတက်ရေးပါတီ	၁၂၂၄	၁၀၆	၁၃၃၀	၂.၈၆ %
										ဦးအောင်ကျော်ညွန့်	ပြည်ထောင်စုကြံ့ခိုင်ရေးနှင့်ဖွံ့ဖြိုးရေးပါတီ	၁၁၀၇၂	၁၈၀၂	၁၂၈၇၄	၂၇.၆၆ %
၄၇၇	ဗဟန်းမဲဆန္ဒနယ်(၁)	၃၀၇၆၃	၂၀၀၆၆	၁၀၆၄	၂၁၁၃၀	၆၈.၆၉	၁၆၅	၂	၁၆၇			၁၉၈၉၉	၁၀၆၄	၂၀၉၆၃	
										ဒေါ်သင်းမြင့်လှ	ပြည်ထောင်စုကြံ့ခိုင်ရေးနှင့်ဖွံ့ဖြိုးရေးပါတီ	၂၅၅၀	၂၅၆	၂၈၀၆	၁၃.၃၉ %
										ဦးမြင့်ကြည်	ဒီမိုကရက်တစ်ပါတီ(မြန်မာ)	၆၅၅	၄၂	၆၉၇	၃.၃၂ %
										ဒေါ်လီလာစိုး	တိုင်းရင်းသားစည်းလုံးညီညွတ်ရေးပါတီ	၂၅၅	၃၈	၂၉၃	၁.၄၀ %
										ဦးအောင်မြတ်ကျော်	အမျိုးသားဒီမိုကရေစီအဖွဲ့ချုပ်ပါတီ	၁၆၃၁၁	၇၁၉	၁၇၀၃၀	၈၁.၂၄ %
										ဦးအောင်ဝေဟင်ဦး	အမျိုးသားဒီမိုကရေစီ[illegible]သစ်ပါတီ	၁၂၈	၉	၁၃၇	၀.၆၅ %
၄၇၈	ဗဟန်းမဲဆန္ဒနယ်(၂)	၃၂၄၃၄	၁၈၉၂၀	၂၈၆၀	၂၁၇၈၀	၆၇.၁၅	၂၂၈	၇	၂၃၅			၁၈၆၈၅	၂၈၆၀	၂၁၅၄၅	
										ဦးထွန်းလင်း(ခ)ဦးမျှော်ထွန်း	အမျိုးသားတိုးတက်ရေးပါတီ	၁၈၇	၂၀	၂၀၇	၀.၉၆ %
										ဦးမင်းသိန်း	ဒီမိုကရက်တစ်ပါတီ(မြန်မာ)	၁၀၆	၁၁	၁၁၇	၀.၅၄ %
										ဒေါ်မြတ်နိုးခိုင်	တစ်သီးပုဂ္ဂလ	၈၂၄	၁၇၆	၁၀၀၀	၄.၆၄ %
										ဦးမိုးမြင့်	ပြည်ထောင်စုကြံ့ခိုင်ရေးနှင့်ဖွံ့ဖြိုးရေးပါတီ	၂၂၈၀	၃၅၈	၂၆၃၈	၁၂.၂၄ %
										ဒေါ်သီသီလှိုင်	တိုင်းရင်းသားစည်းလုံးညီညွတ်ရေးပါတီ	၁၈၄	၄၉	၂၃၃	၁.၀၈ %
										ဦးမောင်ဝင်းထွဋ်	အမျိုးသားဒီမိုကရေစီအဖွဲ့ချုပ်ပါတီ	၁၅၁၀၄	၂၂၄၆	၁၇၃၅၀	၈၀.၅၃ %
၄၇၉	ဒဂုံမဲဆန္ဒနယ်(၁)	၁၀၅၂၀	၅၃၈၉	၄၅၈	၅၈၄၇	၅၅.၅၈	၄၆	၁	၄၇			၅၃၄၂	၄၅၈	၅၈၀၀	
										ဦးခင်မောင်သိန်း	တိုင်းရင်းသားစည်းလုံးညီညွတ်ရေးပါတီ	၁၄၁	၃၅	၁၇၆	၃.၀၃ %
										ဦးတင်မောင်ထွန်း	အမျိုးသားဒီမိုကရေစီအဖွဲ့ချုပ်ပါတီ	၄၂၂၀	၃၂၉	၄၅၄၉	၇၈.၄၃ %
										ဒေါက်တာမေသန်းနွယ်	ပြည်ထောင်စုကြံ့ခိုင်ရေးနှင့်ဖွံ့ဖြိုးရေးပါတီ	၉၈၁	၉၄	၁၀၇၅	၁၈.၅၃ %
၄၈၀	ဒဂုံမဲဆန္ဒနယ်(၂)	၁၃၄၀၇	၆၂၀၄	၇၆၂	၆၉၆၆	၅၁.၉၆	၉၀	၂	၉၂			၆၁၁၄	၇၆၀	၆၈၇၄	
										ဦးကျော်ဇေယျ	အမျိုးသားဒီမိုကရေစီအဖွဲ့ချုပ်ပါတီ	၃၆၄၀	၂၇၂	၃၉၁၂	၅၆.၉၁ %
										ဦးညောက်ထွန်းဦး	ပြည်ထောင်စုကြံ့ခိုင်ရေးနှင့်ဖွံ့ဖြိုးရေးပါတီ	၂၄၀၅	၄၄၄	၂၈၄၉	၄၁.၄၅ %
										ဦးသိန်းကျော်	တိုင်းရင်းသားစည်းလုံးညီညွတ်ရေးပါတီ	၆၉	၄၄	၁၁၃	၁.၆၄ %
၄၈၁	ဆိပ်ကမ်းမဲဆန္ဒနယ်(၁)	၃၉၈	၂၈၄	၅၂	၃၃၆	၈၄.၄၂	၄		၄			၂၈၀	၅၂	၃၃၂	
										ဦးကျော်ထွန်း	အမျိုးသားတိုးတက်ရေးပါတီ	၅	-	၅	၁.၅၁ %
										ဦးစံကျော်	ပြည်ထောင်စုကြံ့ခိုင်ရေးနှင့်ဖွံ့ဖြိုးရေးပါတီ	၁၀၄	၂၆	၁၃၀	၃၉.၁၆ %
										ဦးသန်းဝင်းဦး	အမျိုးသားဒီမိုကရေစီအဖွဲ့ချုပ်ပါတီ	၁၇၁	၂၆	၁၉၇	၅၉.၃၄ %
၄၈၂	ဆိပ်ကမ်းမဲဆန္ဒနယ်(၂)	၁၅၅၂	၉၁၅	၄၈	၉၆၃	၆၂.၀၅	၁၀		၁၀			၉၀၅	၄၈	၉၅၃	
										ဦးနေမျိုးအောင်	ပြည်ထောင်စုကြံ့ခိုင်ရေးနှင့်ဖွံ့ဖြိုးရေးပါတီ	၄၅၀	၁၄	၄၆၄	၄၈.၆၉ %
										ဦးမောင်မောင်သန်း	အမျိုးသားဒီမိုကရေစီအဖွဲ့ချုပ်ပါတီ	၄၅၅	၃၄	၄၈၉	၅၁.၃၁ %
	ရှမ်းပြည်နယ်	၃၁၄၀၆၂၀	၁၉၇၇၅၇၂	၁၁၆၀၁၄	၂၀၉၃၅၈၆	၆၆.၆၆	၁၀၇၂၅၅	၁၀၄၀၀	၁၁၇၆၅၅			၁၈၈၀၀၇၂	၁၀၄၄၄၉	၁၉၈၄၄၈၀	
၄၈၃	တောင်ကြီးမဲဆန္ဒနယ် (၁)	၁၄၅၅၉၈	၉၈၃၆၀	၉၀၀၀	၁၀၇၃၆၀	၇၃.၇၄	၄၄၈၅	၄၄၄	၄၉၂၉			၉၃၃၂၄	၈၉၀၈	၁၀၂၂၃၂	
										ဒေါ်ခင်စောမြင့်	တိုင်းရင်းသားစည်းလုံးညီညွတ်ရေးပါတီ	၂၄၄၂	၂၆၂	၂၇၀၄	၂.၆၄ %
										ဦးရှင်ရွှေ	ဓနုတိုင်းရင်းသားလူမျိုးများဒီမိုကရေစီပါတီ	၉၃၄	၁၀၅	၁၀၃၉	၁.၀၁ %
										ဦးခွန်ခိုင်ထွေး	ပြည်ထောင်စုကြံ့ခိုင်ရေးနှင့်ဖွံ့ဖြိုးရေးပါတီ	၄၇၇၀၉	၅၀၄၄	၅၂၇၅၃	၅၁.၆၅ %
										ဦးစိုင်းထွန်းရှိန်	တစ်သီးပုဂ္ဂလ	၇၇၁၈	၆၄၄	၈၃၆၂	၈.၁၅ %
										ဒေါ်နန်းခင်ထွေး	ပြည်ထောင်စုပအိုဝ်းအမျိုးသားအဖွဲ့ချုပ်(ပ. အ. မ. ဖ)ပါတီ	၃၂၈၂	၂၀၀	၃၄၈၂	၃.၃၉ %
										ဒေါ်နန်းမြင့်ကြိုင်	ရှမ်းတိုင်းရင်းသားများဒီမိုကရေစီအဖွဲ့ချုပ်ပါတီ	၃၇၃၀	၂၄၉	၃၉၈၀	၃.၈၈ %
										ဦးလှမိုးထွန်း	ဖက်ဒရယ်ပြည်ထောင်စုပါတီ	၁၀၀၀	၇၆	၁၀၇၆	၁.၀၄ %
										ဦးအောင်ကျော်နိုင်	အမျိုးသားဒီမိုကရေစီအဖွဲ့ချုပ်ပါတီ	၃၆၆၆၅	၂၃၅၉	၃၉၀၂၄	၃၈.၁၇ %
၄၈၄	တောင်ကြီးမဲဆန္ဒနယ် (၂)	၁၃၂၈၄၈	၈၈၄၇၃	၆၅၈၃	၉၅၀၅၄	၇၁.၅၅	၄၉၈၂	၃၀၀	၅၂၈၂			၈၄၀၉၇	၆၅၆၅	၉၀၆၆၂	
										ဦးခင်မောင်ညွန့်	ရှမ်းတိုင်းရင်းသားများဒီမိုကရေစီအဖွဲ့ချုပ်ပါတီ	၃၄၃၄	၂၄၇	၃၆၈၁	၄.၀၆ %
										ဒေါက်တာဦးနွဲ့နီ	အမျိုးသားဒီမိုကရေစီအဖွဲ့ချုပ်ပါတီ	၃၂၉၀၇	၂၀၀၇	၃၄၉၁၄	၃၈.၅၀ %
										ဒေါက်တာခွန်လှမောင်	ပြည်ထောင်စုပအိုဝ်းအမျိုးသားအဖွဲ့ချုပ်(ပ. အ. မ. ဖ)ပါတီ	၃၇၀၈	၂၀၀	၃၉၀၈	၄.၃၁ %
										ဦးခွန်သူရအောင်	ပြည်ထောင်စုကြံ့ခိုင်ရေးနှင့်ဖွံ့ဖြိုးရေးပါတီ	၄၀၆၁၀	၃၄၄၂	၄၄၀၅၂	၅၀.၃၅ %
										ဦးခေသိန်း	တစ်သီးပုဂ္ဂလ	၅၁၀	၃၉	၅၄၉	၀.၆၀ %
										ဒေါက်တာမြင့်ကျော်	ရှမ်းတိုင်းရင်းသားများဒီမိုကရက်တစ်ပါတီ	၁၀၆၅	၁၃၈	၁၂၀၃	၁.၃၃ %
၄၈၅	ဟိုပုံးမဲဆန္ဒနယ်(၁)	၄၀၄၀၂	၂၅၀၉၈	၃၃၃၄	၂၈၄၃၃	၇၀.၃၇	၁၃၃၄	၅၇	၁၃၉၁			၂၃၆၇၅	၃၃၆၇	၂၇၀၄၂	
										ဦးကိုကိုကျော်	ရှမ်းတိုင်းရင်းသားများဒီမိုကရေစီအဖွဲ့ချုပ်ပါတီ	၄၀၈၀	၃၅၆	၄၄၃၆	၁၇.၀၂ %
										ဦးခွန်ကျော်ဌေး	ပြည်ထောင်စုပအိုဝ်းအမျိုးသားအဖွဲ့ချုပ်(ပ. အ. မ. ဖ)ပါတီ	၇၀၈	၄၅	၇၅၃	၂.၇၈ %
										ဦးခွန်မောင်ဖြူ	ပအိုဝ်းအမျိုးသားအဖွဲ့ချုပ် (P.N.O)ပါတီ	၁၆၀၆၀	၂၇၀၀	၁၈၇၆၀	၆၉.၃၇ %
										ဒေါ်နန်းသမ္မာဦး	ရှမ်းတိုင်းရင်းသားများဒီမိုကရက်တစ်ပါတီ	၄၀၇	၆၈	၄၈၅	၁.၇၈ %

စာမျက်နှာ ၃ သို့ »»

»»» စာမျက်နှာ ၂ မှ

စဉ်	မဲဆန္ဒနယ်	မဲဆန္ဒရှင်ဦးရေ	မဲပေးသူဦးရေ			မဲပေးသူရာခိုင်နှုန်း	ပယ်မဲ/ပျောက်မဲ အရေအတွက်			ကိုယ်စားလှယ်လောင်းအမည်	ပါတီ/တစ်သီးပုဂ္ဂလ	ရရှိသည့်ခိုင်လုံမဲ			ခိုင်လုံမဲရာခိုင်နှုန်း
			မဲရုံမဲ	ကြိုတင်မဲ	ပေါင်း		ပယ်မဲ	ပျောက်မဲ	ပေါင်း			မဲရုံမဲ	ကြိုတင်မဲ	ပေါင်း	
										ဦးအောင်မြင့်	အမျိုးသားဒီမိုကရေစီအဖွဲ့ချုပ်ပါတီ	၂၄၇၉	၂၉၇	၂၇၇၆	၉. ၆၉ %
၄၈၆	ပင်လောင်းမဲဆန္ဒနယ်(၂)	၃၄၆၇၀	၂၀၈၅၉	၂၂၅၈	၂၃၁၁၇	၆၆. ၆၈	၉၃၀	၂၆	၉၅၆			၂၀၀၀၃	၂၁၅၈	၂၂၁၆၁	
										ဦးစွန်ကျော်ဇော	အမျိုးသားဒီမိုကရေစီအဖွဲ့ချုပ်ပါတီ	၄၇၅၈	၂၈၅	၅၀၄၃	၂၂. ၇၆ %
										ဦးခွန်ဘွား	ပအိုဝ်းအမျိုးသားအဖွဲ့ချုပ် (P.N.O)ပါတီ	၁၄၅၅၂	၁၇၀၅	၁၆၂၅၇	၇၃. ၃၆ %
										ဦးစိုင်းနေဝင်းအောင်	ရှမ်းတိုင်းရင်းသားများဒီမိုကရေစီအဖွဲ့ချုပ်ပါတီ	၃၉၈	၁၀၂	၅၀၀	၂. ၂၆ %
										ဒေါ်နန်းမိုင်းဆိမ့်	ရှမ်းတိုင်းရင်းသားများဒီမိုကရက်တစ်ပါတီ	၃၀၅	၅၆	၃၆၁	၁. ၆၃ %
၄၈၇	ညောင်ရွှေမဲဆန္ဒနယ်(၁)	၆၂၂၇၀	၄၇၉၃၅	၂၀၃၀	၄၉၉၆၅	၈၀. ၂၄	၁၇၂၀	၂၂	၁၇၄၂			၄၆၂၂၀	၂၀၀၃	၄၈၂၂၃	
										ဦးအောင်အောင်ကျော်	အင်းတိုင်းရင်းသားအဖွဲ့ချုပ်ပါတီ	၂၄၂၄	၂၀၉	၂၆၃၃	၅. ၄၆ %
										ဦးအုန်းခိုင်	အမျိုးသားဒီမိုကရေစီအဖွဲ့ချုပ်ပါတီ	၂၆၈၃၈	၉၄၀	၂၇၇၇၈	၅၇. ၆၀ %
										ဦးနိုင်အောင်မျိုး(ခ)အပေါ်ကိုင်း	ဖက်ဒရယ်ပြည်ထောင်စုပါတီ	၁၅၈၆	၅၉	၁၆၄၅	၃. ၄၁ %
										ဦးမြင့်ဆွေ	ပြည်ထောင်စုကြံ့ခိုင်ရေးနှင့်ဖွံ့ဖြိုးရေးပါတီ	၁၁၂၇၄	၆၇၀	၁၁၉၄၄	၂၄. ၇၇ %
										ဦးဇော်ဇော်	အင်းအမျိုးသားဖွံ့ဖြိုးတိုးတက်ရေးပါတီ	၃၇၇၉	၁၃၀	၃၉၀၉	၈. ၁၁ %
										ဒေါ်သွယ်သွယ်ဇော	ရှမ်းတိုင်းရင်းသားများဒီမိုကရေစီအဖွဲ့ချုပ်ပါတီ	၂၉၀	၂၄	၃၁၄	၀. ၆၅ %
၄၈၈	ညောင်ရွှေမဲဆန္ဒနယ်(၂)	၆၂၂၉၅	၄၈၈၇၂	၁၈၀၆	၅၀၆၇၈	၈၁. ၃၅	၁၈၀၄	၂	၁၈၀၆			၄၇၀၇၂	၁၈၀၀	၄၈၈၇၂	
										ဒေါ်နုနုခိုင်	အင်းတိုင်းရင်းသားအဖွဲ့ချုပ်ပါတီ	၁၆၆၉	၉၀	၁၇၅၉	၃. ၆၀ %
										ဦးညီညီထွန်း	အင်းအမျိုးသားဖွံ့ဖြိုးတိုးတက်ရေးပါတီ	၃၁၄၀	၁၀၃	၃၂၄၃	၆. ၆၆ %
										ဦးမောင်မောင်ဝင်း	ရှမ်းတိုင်းရင်းသားများဒီမိုကရေစီအဖွဲ့ချုပ်ပါတီ	၁၈၀၇	၄၆	၁၈၅၃	၃. ၇၉ %
										ဦးဝင်းနိုင်	အမျိုးသားဒီမိုကရေစီအဖွဲ့ချုပ်ပါတီ	၂၁၄၅၃	၃၅၆	၂၁၈၀၉	၄၄. ၆၂ %
										ဦးအောင်ခိုင်ဦး	ရှမ်းတိုင်းရင်းသားများဒီမိုကရက်တစ်ပါတီ	၁၈၅၂	၄၅	၁၈၉၇	၃. ၈၈ %
										ဦးကျော်မြ	ပြည်ထောင်စုကြံ့ခိုင်ရေးနှင့်ဖွံ့ဖြိုးရေးပါတီ	၁၇၁၄၀	၃၇၀	၁၇၅၁၀	၃၅. ၈၃ %
၄၈၉	ဆီဆိုင်မဲဆန္ဒနယ်(၁)	၄၈၇၇၀	၃၃၆၂၃	၂၉၀၂	၃၆၅၂၅	၇၄. ၈၉	၂၅၅၀	-	၂၅၅၀			၃၁၀၇၃	၂၉၀၂	၃၃၉၇၅	
										ဦးခွန်မောင်တိုး	အမျိုးသားဒီမိုကရေစီအဖွဲ့ချုပ်ပါတီ	၅၁၈၄	၃၇၂	၅၅၅၆	၁၆. ၃၅ %
										ဦးခွန်မောင်ဝင်း	ပြည်ထောင်စုပအိုဝ်းအမျိုးသားအဖွဲ့ချုပ်(ပ. အ. န. ဒ)ပါတီ	၇၃၀	၆၅	၇၉၅	၂. ၃၄ %
										ဦးခွန်ကြည်ဖိုး	ပအိုဝ်းအမျိုးသားအဖွဲ့ချုပ် (P.N.O)ပါတီ	၂၀၀၀၉	၁၅၀၉	၂၂၈၂၈	၆၇. ၃၈ %
										ဦးစိုင်းတင်မြ	ရှမ်းတိုင်းရင်းသားများဒီမိုကရက်တစ်ပါတီ	၇၈၇	၁၀၈	၈၉၅	၂. ၆၈ %
										ဦးစိုင်းမောင်ရီ	ရှမ်းတိုင်းရင်းသားများဒီမိုကရေစီအဖွဲ့ချုပ်ပါတီ	၃၄၄၂	၁၅၈	၃၆၀၀	၁၀. ၆၀ %
၄၉၀	ဆီဆိုင်မဲဆန္ဒနယ်(၂)	၄၇၃၈၀	၃၆၉၀၅	၁၉၀၃	၃၈၈၀၈	၈၁. ၉၁	၄၅၆၂	၂၉၃	၄၈၅၅			၃၂၁၄၄	၁၈၀၉	၃၃၉၅၃	
										ဦးခွန်ထွန်းမောင်	ပအိုဝ်းအမျိုးသားအဖွဲ့ချုပ် (P.N.O)ပါတီ	၂၂၆၇၀	၁၂၀၀	၂၃၈၇၀	၇၁. ၅၇ %
										ဦးစိုင်းဆိုင်ထွန်း	ရှမ်းတိုင်းရင်းသားများဒီမိုကရက်တစ်ပါတီ	၄၈၆	၇၄	၅၆၀	၁. ၆၈ %
										ဒေါ်နန်းယဉ်အေး	ရှမ်းတိုင်းရင်းသားများဒီမိုကရေစီအဖွဲ့ချုပ်ပါတီ	၄၆၀၅	၂၄၄	၄၈၄၉	၁၄. ၅၄ %
										ဒေါ်နန်းမြနွယ်	ပြည်ထောင်စုပအိုဝ်းအမျိုးသားအဖွဲ့ချုပ်(ပ. အ. န. ဒ)ပါတီ	၆၇၇	၄၉	၇၂၆	၂. ၁၈ %
										ဒေါ်နန်းသန်းနု	အမျိုးသားဒီမိုကရေစီအဖွဲ့ချုပ်ပါတီ	၃၀၉၅	၂၇၀	၃၃၆၅	၁၀. ၀၉ %
၄၉၁	ကလောမဲဆန္ဒနယ်(၁)	၆၅၇၇၀	၄၈၆၇၂	၃၁၉၅	၅၁၈၆၇	၇၈. ၈၆	၂၅၂၂	၃၂၈	၂၈၅၀			၄၅၉၄၀	၃၀၇၇	၄၉၀၁၇	
										ဦးအိုက်ဘုန်းလွင်(ခ)ဦးစိုင်းလှမြင့်	အမျိုးသားဒီမိုကရေစီအဖွဲ့ချုပ်ပါတီ	၂၄၈၉၁	၉၇၂	၂၅၈၆၃	၅၂. ၇၆ %
										ဒေါ်ခင်ဝင်းလှ	ဓနုတိုင်းရင်းသားလူမျိုးများဒီမိုကရေစီပါတီ	၂၂၀၅	၁၅၅	၂၃၆၀	၄. ၈၁ %
										ဒေါ်ကြိုင်ကြိုင်ငြိမ်း	ပြည်ထောင်စုကြံ့ခိုင်ရေးနှင့်ဖွံ့ဖြိုးရေးပါတီ	၁၈၅၅၀	၁၈၆၇	၂၀၄၁၇	၄၁. ၆၅ %
										ဦးမြင့်သိန်းထွန်း	ဖက်ဒရယ်ပြည်ထောင်စုပါတီ	၅၁၃	၂၅	၅၃၈	၁. ၁၀ %
										ဦးဖြိုးမြင့်ဦး	တစ်သီးပုဂ္ဂလ	၈၂၀	၄၄	၈၆၄	၁. ၇၆ %
၄၉၂	ကလောမဲဆန္ဒနယ်(၂)	၅၃၃၀၄	၄၃၈၄၀	၁၆၈၉	၄၅၆၂၉	၈၅. ၆၀	၂၅၁၀	၂၀၀	၂၇၁၀			၄၁၂၈၄	၁၆၂၄	၄၂၉၀၈	
										မခင်ခင်ထက်(ခ)ဝင်းဝင်းထက်	ဓနုတိုင်းရင်းသားလူမျိုးများဒီမိုကရေစီပါတီ	၂၂၈၄	၁၀၆	၂၃၉၀	၅. ၆၀ %
										ဦးမြင့်ထိုက်	ပြည်ထောင်စုကြံ့ခိုင်ရေးနှင့်ဖွံ့ဖြိုးရေးပါတီ	၁၇၄၂၄	၁၀၈၅	၁၈၅၀၉	၄၃. ၁၄ %
										ဦးအောင်ကျော်	ဖက်ဒရယ်ပြည်ထောင်စုပါတီ	၁၄၄၀	၃၈	၁၄၇၈	၃. ၄၄ %
										ဦးသန်းထိုက်	အမျိုးသားဒီမိုကရေစီအဖွဲ့ချုပ်ပါတီ	၂၀၀၈၆	၂၉၇	၂၀၃၈၃	၄၇. ၅၀ %
၄၉၃	ပင်းတယမဲဆန္ဒနယ်(၁)	၂၈၁၀၄	၂၀၄၆၅	၁၀၄၈	၂၁၅၁၃	၈၈. ၁၃	၁၂၃၄		၁၂၃၄			၁၉၂၃၁	၁၀၄၈	၂၀၂၇၉	
										ဦးတင်ကိုကိုဇော်	ဓနုတိုင်းရင်းသားလူမျိုးများဒီမိုကရေစီပါတီ	၈၂၀	၆၈	၈၈၈	၄. ၃၈ %
										ဦးခိုင်ထွန်း	ဓနုအမျိုးသားများအဖွဲ့ချုပ်ပါတီ	၆၀၀	၅၀	၆၅၀	၃. ၂၁ %
										ဦးမြင့်အေး	အမျိုးသားဒီမိုကရေစီအဖွဲ့ချုပ်ပါတီ	၉၀၇၉	၇၂၂	၉၈၀၁	၄၀. ၇၆ %
										ဦးကျော်ဖြိုး	တစ်သီးပုဂ္ဂလ	၄၄၈	၅၄	၅၀၂	၂. ၄၈ %
										ဦးထက်ကောင်ခန့်	ပြည်ထောင်စုကြံ့ခိုင်ရေးနှင့်ဖွံ့ဖြိုးရေးပါတီ	၁၀၀၂၉	၆၆၃	၁၀၆၉၂	၄၈. ၃၈ %
										ဦးအောင်ကို	တိုင်းရင်းသားစည်းလုံးညီညွတ်ရေးပါတီ	၃၇၅	၂၈	၄၀၃	၁. ၇၀ %
၄၉၄	ပင်းတယမဲဆန္ဒနယ်(၂)	၂၆၀၉၄	၂၀၆၅၈	၉၀၃	၂၁၅၆၁	၈၆. ၀၇	၁၁၅၀		၁၁၅၀			၂၀၅၅၁	၈၆၉	၂၁၄၂၀	
										ဦးကျော်ဝင်း	ဓနုတိုင်းရင်းသားလူမျိုးများဒီမိုကရေစီပါတီ	၂၀၅၄	၁၀၁	၂၁၅၅	၁၀. ၀၆ %
										ဦးမောင်မောင်ထွေး	တစ်သီးပုဂ္ဂလ	၂၃၆	၁၄	၂၅၀	၁. ၁၇ %
										ဦးညီညီ(ခ)ဦးညီညီထွန်း	အမျိုးသားဒီမိုကရေစီအဖွဲ့ချုပ်ပါတီ	၁၁၆၈၇	၃၉၇	၁၂၀၈၄	၅၆. ၄၁ %
										ဦးအေးသိန်း	ဓနုအမျိုးသားများအဖွဲ့ချုပ်ပါတီ	၇၈၃	၄၂	၈၂၅	၃. ၈၅ %
										ဦးသူရထိုက်	ပြည်ထောင်စုကြံ့ခိုင်ရေးနှင့်ဖွံ့ဖြိုးရေးပါတီ	၅၃၈၈	၂၈၂	၅၆၇၀	၂၆. ၄၇ %
										ဦးဝေဖြိုး	တိုင်းရင်းသားစည်းလုံးညီညွတ်ရေးပါတီ	၄၂၄	၁၄	၄၃၈	၂. ၀၄ %
၄၉၅	ရွာငံမဲဆန္ဒနယ်(၁)	၂၇၆၄၄	၂၃၀၂၄	၁၀၂၄	၂၄၀၄၈	၈၇. ၀၀	၉၈၂	၆	၉၈၈			၂၂၀၃၆	၁၀၂၄	၂၃၀၆၀	
										ဦးဘိုကို	ဓနုတိုင်းရင်းသားလူမျိုးများဒီမိုကရေစီပါတီ	၄၆၄၆	၂၄၀	၄၈၈၆	၂၁. ၁၉ %
										ဦးသန်းဦး	ပြည်ထောင်စုကြံ့ခိုင်ရေးနှင့်ဖွံ့ဖြိုးရေးပါတီ	၆၁၃၉	၄၀၆	၆၅၄၅	၂၈. ၃၈ %
										ဦးထိန်ဝင်း	ဓနုအမျိုးသားများအဖွဲ့ချုပ်ပါတီ	၁၅၅၅	၈၀	၁၆၃၅	၇. ၀၉ %
										ဦးအေးမင်းနိုး	အမျိုးသားဒီမိုကရေစီအဖွဲ့ချုပ်ပါတီ	၉၆၈၅	၃၀၉	၉၉၉၄	၄၃. ၃၄ %
၄၉၆	ရွာငံမဲဆန္ဒနယ်(၂)	၂၆၀၉၄	၂၂၈၄၄	၁၀၉၇	၂၃၉၀၀	၉၀. ၄၄	၁၃၀၇	၂၀	၁၃၂၇			၂၂၄၄၄	၈၄၉	၂၃၂၉၃	
										ဦးစိုင်းဝေလွင်(ခ)ဦးသာကို	အမျိုးသားဒီမိုကရေစီအဖွဲ့ချုပ်ပါတီ	၇၁၆၀	၂၀၉	၇၃၆၉	၃၃. ၇၈ %
										ဦးအောင်မောင်မြင့်(ခ)ဦးအောင်ကြည်ညွန့်	ပြည်ထောင်စုကြံ့ခိုင်ရေးနှင့်ဖွံ့ဖြိုးရေးပါတီ	၁၀၅၁၈	၆၄၂	၁၁၁၆၀	၄၇. ၄၇ %

စာမျက်နှာ ၄ သို့ »»»

၂၀၁၅ ရွေးကောက်ပွဲလွှတ်တော်အသီးသီးမှ ကိုယ်စားလှယ်လောင်းတစ်ဦးချင်းစီ၏ ဆန္ဒမဲရရှိမှု

»» စာမျက်နှာ ၃ မှ

စဉ်	မဲဆန္ဒနယ်	မဲဆန္ဒရှင်ဦးရေ	မဲပေးသူဦးရေ			မဲပေးသူရာခိုင်နှုန်း	ပယ်မဲ/ပျောက်မဲ အရေအတွက်			ကိုယ်စားလှယ်လောင်းအမည်	ပါတီ/တစ်သီးပုဂ္ဂလ	ရရှိသည့်ခိုင်လုံမဲ			ခိုင်လုံမဲရာခိုင်နှုန်း
			မဲရုံမဲ	ကြိုတင်မဲ	ပေါင်း		ပယ်မဲ	ပျောက်မဲ	ပေါင်း			မဲရုံမဲ	ကြိုတင်မဲ	ပေါင်း	
										ဦးစိုးနိုင်ဦး	ရှမ်းတိုင်းရင်းသားလူမျိုးများဒီမိုကရေစီပါတီ	၃၅၈၉	၁၁၂	၃၇၀၀	၁၅.၉၃ %
										ဒေါ်အေးအေးသန်း	ဓနုအမျိုးသားအဖွဲ့ချုပ်ပါတီ	၁၀၆၅	၄၂	၁၁၀၇	၄.၇၈ %
၄၉၇	ညောင်ရွှေမဲဆန္ဒနယ်(၁)	၅၉၈၀၁	၄၂၇၇၄	၃၁၂၃	၄၅၈၉၇	၇၆.၇၅	၁၈၇၆	၃၅	၁၉၁၁			၄၀၈၆၃	၃၁၂၃	၄၃၉၈၆	
										ဦးနိုင်ညီညီကျော်	အမျိုးသားဒီမိုကရေစီအဖွဲ့ချုပ်ပါတီ	၁၈၀၃၃	၇၈၀	၁၈၈၁၃	၄၂.၇၇ %
										ဦးခွန်ထွန်းမြင့်	ပြည်ထောင်စုပအိုဝ်းအမျိုးသားအဖွဲ့ချုပ်(ပ.အ.ဖ.ခ)ပါတီ	၈၅၇	၃၈	၈၉၅	၂.၀၃ %
										ဒေါ်နန်းယုဝင်း	တိုင်းရင်းသားစည်းလုံးညီညွတ်ရေးပါတီ	၁၁၂၇	၇၂	၁၁၉၉	၂.၇၃ %
										ဦးစော်လှိုင်	အင်းအမျိုးသားဖွံ့ဖြိုးတိုးတက်ရေးပါတီ	၇၉၃	၁၉	၈၁၂	၁.၈၅ %
										ဦးအေးမော်	ရှမ်းတိုင်းရင်းသားလူမျိုးများဒီမိုကရေစီပါတီ	၈၅၈	၆၄	၉၂၂	၂.၁၀ %
										ဦးတင်ညွန့်	တစ်သီးပုဂ္ဂလ	၆၂၀	၁၅၂	၇၇၂	၁.၇၆ %
										ဦးကျော်ဝင်း	ရှမ်းတိုင်းရင်းသားများဒီမိုကရေစီအဖွဲ့ချုပ်ပါတီ	၈၃၄	၄၂	၈၇၆	၁.၉၉ %
										ဦးအောင်ကျော်ညွန့်	ပြည်ထောင်စုကြံ့ခိုင်ရေးနှင့်ဖွံ့ဖြိုးရေးပါတီ	၁၇၉၄၀	၁၉၅၇	၁၉၈၉၇	၄၅.၂၃ %
၄၉၈	ညောင်ရွှေမဲဆန္ဒနယ်(၂)	၄၁၁၆၅	၃၀၂၄၇	၂၄၄၄	၃၂၆၉၁	၇၉.၄၁	၂၂၈၀	၄၄	၂၃၂၄			၂၇၉၂၃	၂၄၄၄	၃၀၃၆၇	
										ဦးစိုင်းကျော်စိုး	ရှမ်းတိုင်းရင်းသားများဒီမိုကရေစီအဖွဲ့ချုပ်ပါတီ	၄၀၇၉	၁၆၀	၄၂၃၉	၁၃.၉၀ %
										ဦးခိုင်ဟုမ်းကျော်	ပြည်ထောင်စုကြံ့ခိုင်ရေးနှင့်ဖွံ့ဖြိုးရေးပါတီ	၉၉၈၈	၁၄၁၉	၁၁၄၀၇	၃၇.၅၈ %
										ဦးတင်မောင်ညွန့်	ရှမ်းတိုင်းရင်းသားလူမျိုးများဒီမိုကရေစီပါတီ	၉၉၇	၉၀	၁၀၈၇	၃.၅၇ %
										ဦးမြင့်အောင်	အမျိုးသားဒီမိုကရေစီအဖွဲ့ချုပ်ပါတီ	၁၀၆၂၈	၆၉၅	၁၁၃၂၃	၃၇.၁၇ %
										ဦးဝင်းမော(ခ)ဦးစော	တိုင်းရင်းသားစည်းလုံးညီညွတ်ရေးပါတီ	၁၂၅၆	၇၄	၁၃၃၀	၄.၃၈ %
										ဦးအောင်လှ	ရှမ်းတိုင်းရင်းသားများဒီမိုကရက်တစ်ပါတီ	၉၃၀	၇၅	၁၀၀၅	၃.၃၁ %
၄၉၉	ပင်လောင်းမဲဆန္ဒနယ် (၁)	၆၀၂၃၈	၄၈၇၄၉	၂၂၂၂	၅၀၉၇၁	၈၄.၂၇	၂၀၂၂	၄၅	၂၀၆၇			၄၆၇၉၀	၂၁၁၄	၄၈၉၀၄	
										ဒေါ်ခင်မင်းစိုး	အမျိုးသားဒီမိုကရေစီအဖွဲ့ချုပ်ပါတီ	၉၅၈၀	၃၃၀	၉၉၁၀	၂၀.၂၆ %
										ဦးခွန်ကျော်ဆွေ	ပြည်ထောင်စုပအိုဝ်းအမျိုးသားအဖွဲ့ချုပ်(ပ.အ.ဖ.ခ)ပါတီ	၂၅၈၆	၅၁	၂၆၃၇	၅.၃၉ %
										ဦးခွန်ကျော်စိုး	ပအိုဝ်းအမျိုးသားအဖွဲ့ချုပ် (P.N.O)ပါတီ	၂၈၈၁၂	၁၄၂၁	၃၀၂၃၃	၆၁.၈၂ %
										ဒေါ်နန်းမြဲအုန်း	ရှမ်းတိုင်းရင်းသားများဒီမိုကရေစီအဖွဲ့ချုပ်ပါတီ	၅၇၁၂	၄၀၂	၆၁၁၄	၁၂.၆၀ %
၅၀၀	ပင်လောင်းမဲဆန္ဒနယ် (၂)	၅၈၆၆၉	၄၈၃၄၅	၂၂၈၄	၅၀၆၂၉	၈၆.၁၀	၃၀၀၄	၂၅	၃၀၂၉			၄၅၅၁၅	၂၀၉၄	၄၇၆၀၀	
										ဦးခွန်မောင်ထောင်	ပအိုဝ်းအမျိုးသားအဖွဲ့ချုပ် (P.N.O)ပါတီ	၃၆၇၃၉	၁၇၄၅	၃၈၄၈၄	၈၀.၈၄ %
										ဦးခွန်ရန်နိုင်	အမျိုးသားဒီမိုကရေစီအဖွဲ့ချုပ်ပါတီ	၄၁၈၅	၂၀၈	၄၃၉၃	၉.၀၂ %
										ဦးခွန်အောင်နိုင်ဆွေ	ပြည်ထောင်စုပအိုဝ်းအမျိုးသားအဖွဲ့ချုပ်(ပ.အ.ဖ.ခ)ပါတီ	၁၂၇၀	၉၅	၁၃၆၅	၂.၈၇ %
										ဦးစိုင်းမောင်မောင်အောင်	ရှမ်းတိုင်းရင်းသားများဒီမိုကရေစီအဖွဲ့ချုပ်ပါတီ	၂၄၀၈	၇၈	၂၄၈၆	၅.၂၄ %
										ဒေါ်နန်းနွေဦးနွေဝင်း	ရှမ်းတိုင်းရင်းသားများဒီမိုကရက်တစ်ပါတီ	၉၉၄	၂၄	၁၀၁၈	၂.၁၄ %
၅၀၁	ဆီဆိုင်မဲဆန္ဒနယ်(၁)	၂၉၀၅၁	၂၂၈၀၄	၁၀၂၂	၂၃၈၂၆	၈၂.၀၁	၁၀၀၅	၈	၁၀၁၃			၂၁၇၉၉	၁၀၁၄	၂၂၈၁၃	
										ဦးစိုင်းအုန်းမြင့်အောင်	ရှမ်းတိုင်းရင်းသားများဒီမိုကရေစီအဖွဲ့ချုပ်ပါတီ	၁၀၆၉၈	၇၇	၁၀၇၇၅	၄၇.၂၃ %
										ဦးတင်ဝ	ကယန်းအမျိုးသားပါတီ	၃၆၅၇	၇၉	၃၇၃၆	၁၆.၃၈ %
										ဒေါ်နန်းဝေချောင်းထွေး	ရှမ်းတိုင်းရင်းသားများဒီမိုကရက်တစ်ပါတီ	၈၈၉	၂၈	၉၁၇	၄.၀၂ %
										ဒေါ်ဟေမာမိုး	အမျိုးသားဒီမိုကရေစီအဖွဲ့ချုပ်ပါတီ	၈၁၅၁	၁၆၇	၈၃၁၈	၃၆.၄၆ %
										ဒေါ်အေးချိုမြင့်	ပြည်ထောင်စုကြံ့ခိုင်ရေးနှင့်ဖွံ့ဖြိုးရေးပါတီ	၇၉၉၉	၃၄၂	၈၃၄၁	၃၆.၅၆ %
၅၀၂	ဆီဆိုင်မဲဆန္ဒနယ်(၂)	၂၇၉၉၇	၂၀၆၂၂	၇၀၅	၂၁၃၂၇	၇၆.၁၈	၁၇၇	၁၀	၁၈၇			၂၀၄၃၀	၇၀၂	၂၁၁၃၂	
										ဦးခွန်ကျော်မြင့်	ပြည်ထောင်စုကြံ့ခိုင်ရေးနှင့်ဖွံ့ဖြိုးရေးပါတီ	၆၀၀၀	၇၇၂	၆၇၇၂	၃၂.၀၆ %
										ဒေါ်နန်းသင်းသင်းနွဲ့	ရှမ်းတိုင်းရင်းသားများဒီမိုကရေစီအဖွဲ့ချုပ်ပါတီ	၉၇၆	၄၄	၁၀၂၀	၄.၆၀ %
										ဦးမျိုးညီ	ကယန်းအမျိုးသားပါတီ	၃၅၀၈	၁၂၄	၃၆၃၂	၁၇.၁၈ %
										ဒေါ်မြစိမ့်	ရှမ်းတိုင်းရင်းသားများဒီမိုကရက်တစ်ပါတီ	၃၆၄	၄	၃၆၈	၁.၇၇ %
										ဦးအောင်ဝေလှိုင်	အမျိုးသားဒီမိုကရေစီအဖွဲ့ချုပ်ပါတီ	၁၀၅၁၂	၁၉၈	၁၀၇၁၀	၅၀.၇၀ %
၅၀၃	ဖယ်ခုံမဲဆန္ဒနယ်(၁)	၄၂၈၉၀	၁၉၉၂၃	၃၃၃၃	၂၃၂၅၆	၅၄.၂၂	၂၈၀၄	၁၄	၂၈၁၈			၁၇၀၈၅	၃၃၃၃	၂၀၄၁၈	
										ဦးဇော်ဝင်းနိုင်	တစ်သီးပုဂ္ဂလ	၃၉၇	၇၀	၄၆၇	၂.၂၉ %
										ဦးမြတ်ဖိုးဇော်	ပြည်ထောင်စုကြံ့ခိုင်ရေးနှင့်ဖွံ့ဖြိုးရေးပါတီ	၃၃၅၆	၁၃၃၃	၄၆၈၉	၂၃.၇၃ %
										ဦးစိုင်းဆိုင်ငယ်	ရှမ်းတိုင်းရင်းသားများဒီမိုကရေစီအဖွဲ့ချုပ်ပါတီ	၄၁၈၃	၅၀၇	၄၆၉၀	၂၂.၅၇ %
										ဦးစိုင်းမောင်ခင်မြ	ရှမ်းတိုင်းရင်းသားများဒီမိုကရက်တစ်ပါတီ	၆၈၈	၈၂	၈၀၇	၃.၉၅ %
										ဒေါ်စမ်းစမ်းမော်	အမျိုးသားဒီမိုကရေစီအဖွဲ့ချုပ်ပါတီ	၄၁၆၂	၆၂၉	၄၇၉၁	၂၃.၄၆ %
၅၀၄	ဖယ်ခုံမဲဆန္ဒနယ်(၂)	၄၂၀၉၇	၁၈၀၄၈	၂၇၇၄	၂၀၈၂၂	၄၉.၄၂	၁၈၉၀	၉၈၅	၂၈၇၆			၁၆၂၈၈	၁၂၆၈	၁၇၅၅၆	
										ဦးခွန်ခေါ်တူး(ခ)ခွန်မောင်ထွန်း	အမျိုးသားဒီမိုကရေစီအဖွဲ့ချုပ်ပါတီ	၂၈၀၂	၁၅၇	၂၉၅၉	၁၆.၈၀ %
										ဦးစိုင်းဖိုးလှ(ခ)စိုင်းဖိုးလှ	ရှမ်းတိုင်းရင်းသားများဒီမိုကရက်တစ်ပါတီ	၁၅၉၉	၁၇၈	၁၇၇၇	၁၀.၁၇ %
										ဒေါ်နန်းမြင့်ထွေး	ရှမ်းတိုင်းရင်းသားများဒီမိုကရေစီအဖွဲ့ချုပ်ပါတီ	၆၅၁၅	၃၂၂	၆၈၃၇	၃၈.၈၆ %
										ဦးဖြိုးဟန်	ပြည်ထောင်စုကြံ့ခိုင်ရေးနှင့်ဖွံ့ဖြိုးရေးပါတီ	၅၈၄၀	၆၀၀	၆၄၄၀	၃၆.၆၀ %
										ဦးလှမြင့်	တစ်သီးပုဂ္ဂလ	၁၃၂	၁၉	၁၅၁	၀.၈၆ %
၅၀၅	နမ့်ဆန်မဲဆန္ဒနယ်(၁)	၃၃၃၈၃	၂၀၂၇၁	၃၁၀၉	၂၃၃၈၀	၆၇.၂၉	၂၃၂၈	၁၉	၂၃၄၇			၁၈၉၄၃	၃၀၀၀	၂၁၉၄၃	
										ဦးစိုင်းထွန်းမြ	ရှမ်းတိုင်းရင်းသားများဒီမိုကရေစီအဖွဲ့ချုပ်ပါတီ	၄၇၂၁	၃၅၇	၅၀၇၈	၂၃.၁၄ %
										ဒေါ်နန်းညို	ရှမ်းတိုင်းရင်းသားများဒီမိုကရက်တစ်ပါတီ	၈၉၈	၅၀	၉၄၈	၄.၃၀ %
										ဦးလင်းမောင်အေး	ပြည်ထောင်စုကြံ့ခိုင်ရေးနှင့်ဖွံ့ဖြိုးရေးပါတီ	၇၈၈၉	၂၁၀၀	၉၉၈၉	၄၅.၅၂ %
										ဦးလှအောင်	အမျိုးသားဒီမိုကရေစီအဖွဲ့ချုပ်ပါတီ	၄၉၁၂	၅၀၉	၅၄၂၁	၂၄.၆၄ %
										ဦးဆောင်းချော	တိုင်းရင်းသားစည်းလုံးညီညွတ်ရေးပါတီ	၅၁၈	၄၄	၅၆၂	၂.၅၀ %
၅၀၆	နမ့်ဆန်မဲဆန္ဒနယ်(၂)	၃၉၀၅၆	၁၇၈၈၂	၃၂၈၃	၂၁၁၆၅	၅၄.၂၀	၃၄၆၇	၂၀	၃၄၈၇			၁၅၆၄၄	၂၀၃၈	၁၇၆၈၂	
										ဦးကျော်သူထွန်း	အမျိုးသားဒီမိုကရေစီအဖွဲ့ချုပ်ပါတီ	၂၄၈၅	၂၂၄	၂၇၀၉	၁၅.၃၂ %
										ဦးခွန်အောင်ထွန်း	တိုင်းရင်းသားစည်းလုံးညီညွတ်ရေးပါတီ	၃၃၈	၁၀	၃၄၈	၁.၉၇ %
										ဦးစိုင်းကျော်မိုး	ပြည်ထောင်စုကြံ့ခိုင်ရေးနှင့်ဖွံ့ဖြိုးရေးပါတီ	၃၃၀၉	၁၃၃၀	၄၆၃၉	၂၆.၂၂ %
										ဦးစိုင်းလုံ	ရှမ်းတိုင်းရင်းသားများဒီမိုကရေစီအဖွဲ့ချုပ်ပါတီ	၇၃၄၄	၂၄၇	၇၅၉၁	၄၂.၉၂ %
										ဒေါ်နန်းနွေးစေ	တအာင်း(ပလောင်)အမျိုးသားပါတီ	၁၂၈၂	၁၁၀	၁၃၉၂	၇.၈၀ %

စာမျက်နှာ ၅ သို့ »»

»» စာမျက်နှာ ၄ မှ

စဉ်	မဲဆန္ဒနယ်	မဲဆန္ဒရှင်ဦးရေ	မဲပေးသူဦးရေ			မဲပေးသူရာခိုင်နှုန်း	ပယ်မဲ/မှောက်မဲ အရေအတွက်			ကိုယ်စားလှယ်လောင်းအမည်	ပါတီ/တစ်သီးပုဂ္ဂလ	ရရှိသည့်ခိုင်လုံမဲ			ခိုင်လုံမဲရာခိုင်နှုန်း
			မဲရုံမဲ	ကြိုတင်မဲ	ပေါင်း		ပယ်မဲ	မှောက်မဲ	ပေါင်း			မဲရုံမဲ	ကြိုတင်မဲ	ပေါင်း	
										ဒေါ်နန်းနွယ်နွယ်လွင်	ရှမ်းတိုင်းရင်းသားများဒီမိုကရက်တစ်ပါတီ	၅၂၆	၃၇	၅၆၃	၄. ၃၁ %
၅၀၇	ကွန်ဟိန်းမဲဆန္ဒနယ်(၁)	၁၇၅၆၃	၉၈၁၀	၈၈၁	၁၀၆၉၁	၆၀. ၉၃	၂၇၄၂		၂၇၄၂			၇၁၀၈	၈၄၁	၇၉၄၉	
										ဦးစိုင်းစံလွန်း	ရှမ်းတိုင်းရင်းသားများဒီမိုကရေစီအဖွဲ့ချုပ်ပါတီ	၂၄၅၄	၆၈	၂၅၂၂	၃၁. ၇၃ %
										ဦးစိုင်းထွန်းကြည်	ရှမ်းတိုင်းရင်းသားများဒီမိုကရက်တစ်ပါတီ	၂၄၀၆	၁၀၅	၂၅၁၁	၃၁. ၅၉ %
										ဦးစိုင်းနု	ပြည်ထောင်စုကြံ့ခိုင်ရေးနှင့်ဖွံ့ဖြိုးရေးပါတီ	၁၂၄၄	၅၅၉	၁၈၀၃	၂၂. ၆၈ %
										ဦးကောင်းခိုင်	အမျိုးသားဒီမိုကရေစီအဖွဲ့ချုပ်ပါတီ	၁၀၀၅	၁၀၈	၁၁၁၃	၁၄. ၀၀ %
၅၀၈	ကွန်ဟိန်းမဲဆန္ဒနယ်(၂)	၂၁၁၉၀	၉၂၃၉	၅၂၂	၉၇၆၁	၄၆. ၀၆	၉၄၂		၉၄၂			၈၃၀၆	၅၁၃	၈၈၁၉	
										ဦးစိုင်းဝါင်းဝိန်	ပြည်ထောင်စုကြံ့ခိုင်ရေးနှင့်ဖွံ့ဖြိုးရေးပါတီ	၄၆၄	၃၁၆	၇၈၀	၈. ၈၄ %
										ဦးစိုင်းသီဟ	ရှမ်းတိုင်းရင်းသားများဒီမိုကရက်တစ်ပါတီ	၁၃၉၆	၄၇	၁၄၄၃	၁၆. ၃၆ %
										ဦးစိုင်းအောင်ကျော်ဦး	ရှမ်းတိုင်းရင်းသားများဒီမိုကရေစီအဖွဲ့ချုပ်ပါတီ	၅၈၄၄	၁၁၂	၅၉၅၆	၆၇. ၅၃ %
										ဦးမင်းနွယ်မောင်	အမျိုးသားဒီမိုကရေစီအဖွဲ့ချုပ်ပါတီ	၆၀၂	၃၈	၆၄၀	၇. ၂၆ %
၅၀၉	လဲချားမဲဆန္ဒနယ်(၁)	၁၇၀၆၂	၈၃၇၈	၈၉၉	၉၂၇၇	၅၄. ၃၇	၉၈၀	၁၀	၉၉၀			၇၄၁၆	၈၇၁	၈၂၈၇	
										ဦးစိုင်းကျော်ဇေယျ(ခ)စိုင်းယည်	ရှမ်းတိုင်းရင်းသားများဒီမိုကရေစီအဖွဲ့ချုပ်ပါတီ	၅၅၉၉	၄၈၀	၆၀၇၉	၇၃. ၃၆ %
										ဒေါ်နန်းအောက်(ခ)ဆီးဒို	ရှမ်းတိုင်းရင်းသားများဒီမိုကရက်တစ်ပါတီ	၆၆၅	၇၃	၇၃၈	၈. ၉၀ %
										ဦးမြင့်ဆွေ	အမျိုးသားဒီမိုကရေစီအဖွဲ့ချုပ်ပါတီ	၅၇၂	၈၃	၆၅၅	၇. ၉၀ %
										ဦးအောင်လှိုင်	ပြည်ထောင်စုကြံ့ခိုင်ရေးနှင့်ဖွံ့ဖြိုးရေးပါတီ	၆၄၀	၁၇၅	၈၁၅	၉. ၈၃ %
၅၁၀	လဲချားမဲဆန္ဒနယ်(၂)	၁၈၁၀၃	၉၀၉၅	၆၅၁	၉၇၄၆	၅၃. ၈၄	၈၅၁	၁၂	၈၆၃			၈၂၅၆	၆၂၇	၈၈၈၃	
										ဦးစိုင်းထွန်းအောင်	ရှမ်းတိုင်းရင်းသားများဒီမိုကရေစီအဖွဲ့ချုပ်ပါတီ	၆၈၃၂	၂၄၉	၇၀၈၁	၇၉. ၇၁ %
										ဦးစိုင်းဆွေဆိုင်း	ရှမ်းတိုင်းရင်းသားများဒီမိုကရက်တစ်ပါတီ	၇၀၁	၄၅	၇၄၆	၈. ၄၀ %
										ဦးစိုင်းသိန်းအောင်	အမျိုးသားဒီမိုကရေစီအဖွဲ့ချုပ်ပါတီ	၁၆၈	၁၄	၁၈၂	၂. ၀၅ %
										ဦးမောင်သိန်း(ခ)ဦးမောင်ဘာ	ပြည်ထောင်စုကြံ့ခိုင်ရေးနှင့်ဖွံ့ဖြိုးရေးပါတီ	၇၄၅	၁၂၉	၈၇၄	၉. ၈၄ %
၅၁၁	မိုင်းကိုင်မဲဆန္ဒနယ်(၁)	၂၅၁၆၆	၁၁၄၀၆	၁၁၀၃	၁၂၅၀၉	၄၉. ၇၁	၁၀၉၆	၄၁	၁၁၃၇			၁၀၄၆၉	၉၀၃	၁၁၃၇၂	
										ဦးစိုင်းအေးဆိုင်	ပြည်ထောင်စုကြံ့ခိုင်ရေးနှင့်ဖွံ့ဖြိုးရေးပါတီ	၉၄၈	၃၂၇	၁၂၇၅	၁၁. ၂၁ %
										ဦးစိုင်းဟင်မိုးအောင်	အမျိုးသားဒီမိုကရေစီအဖွဲ့ချုပ်ပါတီ	၉၀၆	၁၄၂	၁၀၄၈	၉. ၂၂ %
										ဦးစိုင်းပေ	ရှမ်းတိုင်းရင်းသားများဒီမိုကရေစီအဖွဲ့ချုပ်ပါတီ	၇၉၇၆	၄၀၆	၈၃၈၂	၇၃. ၇၀ %
										ဒေါ်နန်းခမ်းအောင်	ရှမ်းတိုင်းရင်းသားများဒီမိုကရက်တစ်ပါတီ	၅၉၉	၆၈	၆၆၇	၅. ၈၇ %
၅၁၂	မိုင်းကိုင်မဲဆန္ဒနယ်(၂)	၂၀၅၆၅	၇၉၉၅	၁၈၀	၈၁၇၅	၃၉. ၇၅	၁၀၄၄	၇	၁၀၅၁			၆၉၅၇	၁၆၇	၇၁၂၄	
										ဦးစိုင်းထွန်းလှ	ပြည်ထောင်စုကြံ့ခိုင်ရေးနှင့်ဖွံ့ဖြိုးရေးပါတီ	၁၁၅၅	၂၉	၁၁၈၄	၁၆. ၆၂ %
										ဦးစိုင်းမြမောင်	ရှမ်းတိုင်းရင်းသားများဒီမိုကရက်တစ်ပါတီ	၄၈၉	၆	၄၉၅	၆. ၉၅ %
										ဦးစိုင်းလှ	ရှမ်းတိုင်းရင်းသားများဒီမိုကရေစီအဖွဲ့ချုပ်ပါတီ	၄၁၈၇	၁၁၃	၄၃၀၀	၆၀. ၃၆ %
										ဦးစိုင်းအောင်နိုင်ဦး	အမျိုးသားဒီမိုကရေစီအဖွဲ့ချုပ်ပါတီ	၁၁၂၆	၁၉	၁၁၄၅	၁၆. ၀၇ %
၅၁၃	လင်းခေးမဲဆန္ဒနယ်(၁)	၂၀၀၀၂	၁၀၄၅၈	၁၅၈၇	၁၂၀၄၅	၆၀. ၂၂	၆၈၉	၁၃၈၇	၂၀၇၆			၈၈၉၇	၁၀၇၂	၉၉၆၉	
										ဦးစိုင်းကျော်လှ	ပြည်ထောင်စုကြံ့ခိုင်ရေးနှင့်ဖွံ့ဖြိုးရေးပါတီ	၁၈၅၃	၉၀၃	၂၇၅၆	၂၈. ၀၃ %
										ဦးစိုင်းထွန်းဝမ်း(ခ)စိုင်းအေးဟိန်း	တစ်သီးပုဂ္ဂလ	၂၆၀	၂၅	၂၈၅	၂. ၈၆ %
										ဦးစိုင်းလောင်ပွန်	ရှမ်းတိုင်းရင်းသားများဒီမိုကရက်တစ်ပါတီ	၁၃၈၉	၁၄၇	၁၅၃၆	၁၅. ၄၁ %
										ဦးစိုင်းအောင်မျိုးကျော်	ရှမ်းတိုင်းရင်းသားများဒီမိုကရေစီအဖွဲ့ချုပ်ပါတီ	၄၉၂၀	၂၆၉	၅၁၈၉	၅၂. ၀၅ %
										ဒေါ်နန်းကော့ဦး	အမျိုးသားဒီမိုကရေစီအဖွဲ့ချုပ်ပါတီ	၉၇၄	၁၂၄	၁၀၉၈	၁၁. ၀၁ %
၅၁၄	လင်းခေးမဲဆန္ဒနယ်(၂)	၁၇၂၃၈	၇၇၀၄	၈၀၈	၈၅၁၂	၄၉. ၃၈	၈၀၉	၂၁၃	၁၀၂၂			၆၇၉၀	၇၀၀	၇၄၉၀	
										ဦးစိုင်းမင်းနိုင်	ပြည်ထောင်စုကြံ့ခိုင်ရေးနှင့်ဖွံ့ဖြိုးရေးပါတီ	၇၀၀	၃၀၇	၁၀၀၇	၁၃. ၄၄ %
										ဦးစိုင်းကို	ရှမ်းတိုင်းရင်းသားများဒီမိုကရေစီအဖွဲ့ချုပ်ပါတီ	၄၆၉၅	၂၀၉	၄၉၀၄	၆၅. ၄၈ %
										ဦးစိုင်းလှကျော်	ရှမ်းတိုင်းရင်းသားများဒီမိုကရက်တစ်ပါတီ	၁၀၉၆	၃၈	၁၁၃၄	၁၅. ၁၄ %
										ဒေါ်နန်းဆိုင်ဟိန်း	အမျိုးသားဒီမိုကရေစီအဖွဲ့ချုပ်ပါတီ	၃၉၈	၄၇	၄၄၅	၅. ၉၄ %
၅၁၅	မိုးနဲမဲဆန္ဒနယ်(၁)	၁၅၆၆၂	၇၅၄၂	၁၂၇၃	၈၈၁၅	၅၆. ၂၈	၇၀၆	၁၂	၇၁၈			၇၀၄၀	၁၀၅၇	၈၀၉၇	
										ဦးစိုင်းကျော်ဝင်း	ရှမ်းတိုင်းရင်းသားများဒီမိုကရက်တစ်ပါတီ	၁၀၉၂	၂၀၃	၁၂၉၅	၁၅. ၉၉ %
										ဦးစိုင်းဆန်းဒွေး	ပြည်ထောင်စုကြံ့ခိုင်ရေးနှင့်ဖွံ့ဖြိုးရေးပါတီ	၁၃၈၇	၆၀၄	၁၉၉၁	၂၄. ၅၉ %
										ဦးစိုင်းအာကိုး	အမျိုးသားဒီမိုကရေစီအဖွဲ့ချုပ်ပါတီ	၆၅၀	၁၄၂	၇၉၂	၉. ၇၈ %
										ဦးစိုင်းမှန်းထိန်	ရှမ်းတိုင်းရင်းသားများဒီမိုကရေစီအဖွဲ့ချုပ်ပါတီ	၃၈၁၁	၂၀၈	၄၀၁၉	၄၉. ၆၄ %
၅၁၆	မိုးနဲမဲဆန္ဒနယ်(၂)	၁၅၃၅၃	၈၀၄၉	၇၇၇	၈၈၂၆	၅၇. ၄၉	၅၇၇	၄	၅၈၁			၇၆၈၂	၅၆၃	၈၂၄၅	
										ဦးစိုးဦး	အမျိုးသားဒီမိုကရေစီအဖွဲ့ချုပ်ပါတီ	၈၈၉	၆၅	၉၅၄	၁၁. ၅၇ %
										ဦးစိုင်းစံအောင်	ပြည်ထောင်စုကြံ့ခိုင်ရေးနှင့်ဖွံ့ဖြိုးရေးပါတီ	၁၄၃၀	၅၇၉	၂၀၀၉	၂၄. ၃၇ %
										ဦးစိုင်းထွန်းညီ	ရှမ်းတိုင်းရင်းသားများဒီမိုကရက်တစ်ပါတီ	၈၅၉	၄၇	၉၀၆	၁၀. ၉၉ %
										ဦးစိုင်းမျိုးမြင့်	ရှမ်းတိုင်းရင်းသားများဒီမိုကရေစီအဖွဲ့ချုပ်ပါတီ	၄၂၃၃	၁၄၃	၄၃၇၆	၅၃. ၀၇ %
၅၁၇	မောက်မယ်မဲဆန္ဒနယ် (၁)	၁၀၅၇၃	၆၃၈၅	၉၈၁	၇၃၆၆	၆၉. ၆၇	၆၂၃	၈	၆၃၁			၅၈၂၀	၉၁၅	၆၇၃၅	
										ဦးစိုင်းစိုးဟိန်း	ရှမ်းတိုင်းရင်းသားများဒီမိုကရက်တစ်ပါတီ	၈၁၆	၁၄၄	၉၆၀	၁၄. ၂၆ %
										ဦးစိုင်းညီဆိုင်	ပြည်ထောင်စုကြံ့ခိုင်ရေးနှင့်ဖွံ့ဖြိုးရေးပါတီ	၁၀၇၂	၄၆၀	၁၅၃၂	၂၂. ၇၅ %
										ဒေါ်နန်းမွေမွေဦး	ရှမ်းတိုင်းရင်းသားများဒီမိုကရေစီအဖွဲ့ချုပ်ပါတီ	၂၈၈၀	၁၈၅	၃၀၆၅	၄၅. ၅၁ %
										ဦးကြည်သာ	အမျိုးသားဒီမိုကရေစီအဖွဲ့ချုပ်ပါတီ	၁၀၅၇	၁၂၁	၁၁၇၈	၁၇. ၄၉ %
၅၁၈	မောက်မယ်မဲဆန္ဒနယ် (၂)	၁၁၆၃၀	၇၈၀၄	၂၀၁	၈၀၀၅	၆၈. ၈၃	၁၆၃၀		၁၆၃၀			၆၁၇၄	၂၀၁	၆၃၇၅	
										ဦးခွန်သန်းဦး(ခ)ခွန်အောင်ကောဦး	ပြည်ထောင်စုပအိုဝ်းအမျိုးသားအဖွဲ့ချုပ်(ပ. အ. ဖ. ခ)ပါတီ	၈၃၅	၂၇	၈၆၂	၁၃. ၅၂ %
										ဦးခွန်ဟန်ဆိန်ဦး	ပြည်ထောင်စုကြံ့ခိုင်ရေးနှင့်ဖွံ့ဖြိုးရေးပါတီ	၃၇၉၈	၁၀၀	၃၈၉၈	၆၁. ၁၅ %
										ဦးစိုင်းချစ်သိန်း	ရှမ်းတိုင်းရင်းသားများဒီမိုကရက်တစ်ပါတီ	၁၈၆	၅	၁၉၁	၃. ၀၀ %
										ဦးစိုင်းဆိုင်ထိန်း	ရှမ်းတိုင်းရင်းသားများဒီမိုကရေစီအဖွဲ့ချုပ်ပါတီ	၃၈၄	၁၆	၄၀၀	၆. ၂၈ %
										ဒေါ်သန်းသန်းမြ	အမျိုးသားဒီမိုကရေစီအဖွဲ့ချုပ်ပါတီ	၉၇၀	၅၄	၁၀၂၄	၁၆. ၀၆ %
၅၁၉	မိုင်းပန်မဲဆန္ဒနယ်(၁)	၇၇၂၀	၄၇၄၄	၁၂၈၆	၆၀၃၀	၇၈. ၁၀	၁၇၄	၄၄	၂၁၈			၄၅၇၄	၁၂၃၈	၅၈၁၂	
										ဦးစိုင်းမောင်ကြွ	ပြည်ထောင်စုကြံ့ခိုင်ရေးနှင့်ဖွံ့ဖြိုးရေးပါတီ	၇၇၅	၆၈၀	၁၄၅၅	၂၅. ၀၃ %

စာမျက်နှာ ၆ သို့ »»

»»» စာမျက်နှာ ၅ မှ

စဉ်	မဲဆန္ဒနယ်	မဲဆန္ဒရှင်ဦးရေ	မဲပေးသူဦးရေ			မဲပေးသူရာခိုင်နှုန်း	ပယ်မဲ/ပျောက်မဲ အရေအတွက်			ကိုယ်စားလှယ်လောင်းအမည်	ပါတီ/တစ်သီးပုဂ္ဂလ	ရရှိသည့်ခိုင်လုံမဲ			ခိုင်လုံမဲရာခိုင်နှုန်း
			မဲရုံမဲ	ကြိုတင်မဲ	ပေါင်း		ပယ်မဲ	ပျောက်မဲ	ပေါင်း			မဲရုံမဲ	ကြိုတင်မဲ	ပေါင်း	
										ဦးစိုင်းနောင်	ရှမ်းတိုင်းရင်းသားများဒီမိုကရက်တစ်ပါတီ	၁၈၀၀	၃၂၇	၂၁၂၇	၄၄.၄၄ %
										ဦးညွန့်ဘုန်	အမျိုးသားဒီမိုကရေစီအဖွဲ့ချုပ်ပါတီ	၃၆၆	၈၇	၄၅၃	၉.၄၆ %
										ဒေါ်နန်းကာမ	ရှမ်းတိုင်းရင်းသားများဒီမိုကရေစီအဖွဲ့ချုပ်ပါတီ	၆၃၂	၁၂၀	၇၅၂	၁၅.၇၂ %
၅၂၀	မိုင်းယန်းမဲဆန္ဒနယ်(၂)	၈၂၄၁	၄၈၅၀	၁၀၆၇	၅၉၁၇	၇၁.၈၀	၈၄၃	၁၈၇	၁၀၃၀			၃၈၄၅	၁၀၄၂	၄၈၈၇	
										ဦးနွန်နံသီလ	အမျိုးသားဒီမိုကရေစီအဖွဲ့ချုပ်ပါတီ	၈၁၁	၇၄	၈၈၅	၁၈.၁၁ %
										ဦးစိုင်းနွန်လှ	ရှမ်းတိုင်းရင်းသားများဒီမိုကရေစီအဖွဲ့ချုပ်ပါတီ	၅၆၄	၈၂	၆၄၆	၁၃.၂၀ %
										ဦးစိုင်းလှအောင်	ရှမ်းတိုင်းရင်းသားများဒီမိုကရက်တစ်ပါတီ	၁၀၉၇	၇၇	၁၁၇၄	၂၄.၀၂ %
										ဦးအိုက်မောင်ဆိုင်	ပြည်ထောင်စုကြံ့ခိုင်ရေးနှင့်ဖွံ့ဖြိုးရေးပါတီ	၁၃၈၃	၈၀၀	၂၁၈၃	၄၄.၆၇ %
၅၂၁	လားရှိုးမဲဆန္ဒနယ်(၁)	၈၆၆၈၃	၄၄၁၈၄	၃၂၀၅	၄၇၃၈၉	၅၄.၆၇	၂၂၉၃	၂၄၂	၂၅၃၅			၄၂၈၆၉	၂၁၇၇	၄၅၀၄၆	
										ဦးစိုင်းကြည်	ပြည်ထောင်စုကြံ့ခိုင်ရေးနှင့်ဖွံ့ဖြိုးရေးပါတီ	၁၈၉၉၅	၁၇၄၈	၂၀၇၄၃	၄၆.၀၅ %
										ဦးစိုင်းစမ်(ခ)ဦးစိုင်းနွန်မောင်	ရှမ်းတိုင်းရင်းသားများဒီမိုကရက်တစ်ပါတီ	၄၄၉၀	၆၂	၄၅၅၂	၁၀.၁၀ %
										ဦးစိုင်းလုမွန်း	ရှမ်းတိုင်းရင်းသားများဒီမိုကရေစီအဖွဲ့ချုပ်ပါတီ	၁၁၀၀၅	၁၀၂	၁၁၁၀၇	၂၄.၆၆ %
										ဦးခတ်ဟွန်	[illegible] အမျိုးသားစည်းလုံးညီညွတ်ရေးနှင့်ဖွံ့ဖြိုးရေးပါတီ	၅၇၆	၁၀၇	၆၈၃	၁.၅၂ %
										ဒေါ်[illegible]	အမျိုးသားဒီမိုကရေစီအဖွဲ့ချုပ်ပါတီ	၁၃၇၀၂	၃၈၄	၁၄၀၈၆	၃၁.၂၇ %
										ဦးအိုက်မိန်	တိုင်းရင်းသားစည်းလုံးညီညွတ်ရေးပါတီ	၅၄၆	၂၆	၅၇၂	၁.၂၇ %
										ဦး[illegible]	ကိုးကန့်ဒီမိုကရေစီနှင့်ညီညွတ်ရေးပါတီ	၄၁၈၇	၁၁၄	၄၃၀၁	၉.၅၅ %
၅၂၂	လားရှိုးမဲဆန္ဒနယ်(၂)	၉၂၂၈၄	၄၆၄၃၇	၄၀၅၂	၅၀၄၈၉	၅၄.၇၁	၂၁၁၇	၃၀၆	၂၄၂၃			၄၃၈၆၄	၄၀၅၂	၄၇၉၁၆	
										ဦး[illegible]	[illegible] အမျိုးသားစည်းလုံးညီညွတ်ရေးနှင့်ဖွံ့ဖြိုးရေးပါတီ	၁၃၇၀	၇၇	၁၄၄၇	၃.၀၂ %
										ဦးစိုင်းခမ်းမိန်း	ရှမ်းတိုင်းရင်းသားများဒီမိုကရေစီအဖွဲ့ချုပ်ပါတီ	၈၆၈၄	၁၄၄	၈၈၂၈	၁၈.၄၃ %
										ဦးမိုင်းမြင့်မောင်	အမျိုးသားဒီမိုကရေစီအဖွဲ့ချုပ်ပါတီ	၁၃၃၈၅	၃၉၀	၁၃၇၇၅	၂၈.၇၅ %
										ဒေါ်နန်းထွမ်ခမ်း	ရှမ်းတိုင်းရင်းသားများဒီမိုကရက်တစ်ပါတီ	၃၀၉၉	၃၀	၃၁၂၉	၆.၅၃ %
										ဦးဆောင်[illegible]	ကိုးကန့်ဒီမိုကရေစီနှင့်ညီညွတ်ရေးပါတီ	၃၅၂၇	၄	၃၅၃၁	၇.၃၇ %
										ဦးအေးအောင်သူ	ပြည်ထောင်စုကြံ့ခိုင်ရေးနှင့်ဖွံ့ဖြိုးရေးပါတီ	၁၅၇၇၃	၃၄၃၃	၁၉၂၀၆	၄၀.၀၈ %
၅၂၃	သိန္နီမဲဆန္ဒနယ်(၁)	၁၇၇၆၉	၁၁၉၄၄	၁၄၄၂	၁၃၃၈၆	၇၅.၃၃	၇၈၂	၄	၇၈၆			၁၁၂၉၉	၁၃၀၁	၁၂၆၀၀	
										ဦးစိုင်းစံဖေ	ပြည်ထောင်စုကြံ့ခိုင်ရေးနှင့်ဖွံ့ဖြိုးရေးပါတီ	၄၀၂၃	၁၀၅၂	၅၀၇၅	၄၀.၂၈ %
										ဒေါ်နန်းပေါ်ထောမ်	ရှမ်းတိုင်းရင်းသားများဒီမိုကရေစီအဖွဲ့ချုပ်ပါတီ	၄၄၉၂	၉၆	၄၅၈၈	၃၆.၄၁ %
										ဒေါ်နန်းထားမမ်း	ရှမ်းတိုင်းရင်းသားများဒီမိုကရက်တစ်ပါတီ	၁၅၀၉	၆၄	၁၅၇၃	၁၂.၄၈ %
										ဦးအောင်ဆန်းမင်း	အမျိုးသားဒီမိုကရေစီအဖွဲ့ချုပ်ပါတီ	၁၂၇၅	၈၉	၁၃၆၄	၁၀.၈၃ %
၅၂၄	သိန္နီမဲဆန္ဒနယ်(၂)	၁၇၅၀၅	၁၀၃၈၈	၆၅၁	၁၁၀၃၉	၆၃.၀၆	၁၀၄၅	၂	၁၀၄၇			၉၃၆၉	၆၂၃	၉၉၉၂	
										ဦးဆိုင်းစိန်ပု	ရှမ်းတိုင်းရင်းသားများဒီမိုကရေစီအဖွဲ့ချုပ်ပါတီ	၄၃၃၈	၈၅	၄၄၂၃	၄၄.၂၇ %
										ဦးစိုင်းစံမြင့်	ရှမ်းတိုင်းရင်းသားများဒီမိုကရက်တစ်ပါတီ	၈၃၉	၃၆	၈၇၅	၈.၇၆ %
										ဦးမိုင်းအောင်ရှ	အမျိုးသားဒီမိုကရေစီအဖွဲ့ချုပ်ပါတီ	၁၄၈၄	၁၀၄	၁၅၈၈	၁၅.၈၉ %
										ဦးဖေမောင်	ကိုးကန့်ဒီမိုကရေစီနှင့်ညီညွတ်ရေးပါတီ	၁၆၆၀	၆၄	၁၇၂၄	၁၇.၂၅ %
										ဦး[illegible]	ပြည်ထောင်စုကြံ့ခိုင်ရေးနှင့်ဖွံ့ဖြိုးရေးပါတီ	၉၅၈	၃၃၃	၁၃၃၁	၁၃.၃၂ %
၅၂၅	တန့်ယန်းမဲဆန္ဒနယ်(၁)	၅၄၀၀၂	၂၁၃၃၆	၉၃၆	၂၂၂၇၂	၄၁.၂၄	၂၆၆၆	၇၉	၂၇၄၅			၁၈၆၁၀	၈၇၄	၁၉၄၈၄	
										ဦးစိုင်းကျော်ညွန့်	အမျိုးသားဒီမိုကရေစီအဖွဲ့ချုပ်ပါတီ	၂၉၄၄	၁၀၀	၃၀၄၄	၁၅.၆၂ %
										ဦးစိုင်းဆန်းစိန်	ပြည်ထောင်စုကြံ့ခိုင်ရေးနှင့်ဖွံ့ဖြိုးရေးပါတီ	၇၆၈၆	၆၆၂	၈၃၄၈	၄၂.၈၅ %
										ဦးညီပေါင်း	"ဝ" အမျိုးသားစည်းလုံးညီညွတ်ရေးပါတီ	၁၄၂၂	၅၀	၁၄၇၂	၇.၅၆ %
										ဦးတင်မောင်	ရှမ်းတိုင်းရင်းသားများဒီမိုကရက်တစ်ပါတီ	၁၆၂၇	၁၉	၁၆၄၆	၈.၄၅ %
										မော်နန်းမီကျ	"ဝ" ဒီမိုကရက်တစ်ပါတီ	၃၉၅	၇	၄၀၂	၂.၀၆ %
										ဦးအောင်ကျော်ဝင်း	ရှမ်းတိုင်းရင်းသားများဒီမိုကရေစီအဖွဲ့ချုပ်ပါတီ	၅၆၆၉	၃၆	၅၇၀၅	၂၈.၅၈ %
၅၂၆	တန့်ယန်းမဲဆန္ဒနယ်(၂)	၅၀၃၂၈	၂၄၂၅၈	၁၂၆၉	၂၅၅၂၇	၄၉.၃၅	၂၀၉၉	၂၂	၂၁၂၁			၂၂၁၀၇	၁၃၉၉	၂၃၅၀၆	
										ဦးကျော်သေး	လားဟူအမျိုးသားဖွံ့ဖြိုးတိုးတက်ရေးပါတီ	၁၀၂၉	၄၅	၁၀၇၄	၄.၆၀ %
										ဦးစိုင်းမင်းမြတ်	ရှမ်းတိုင်းရင်းသားများဒီမိုကရေစီအဖွဲ့ချုပ်ပါတီ	၁၄၄၀၇	၂၄၇	၁၄၆၅၄	၆၂.၄၀ %
										ဦးစိုင်းရွှေလှ	ပြည်ထောင်စုကြံ့ခိုင်ရေးနှင့်ဖွံ့ဖြိုးရေးပါတီ	၃၀၃၈	၆၃၆	၃၈၂၄	၁၆.၄၀ %
										ဦးငွေနီ	"ဝ" အမျိုးသားစည်းလုံးညီညွတ်ရေးပါတီ	၉၀၀	၂၈	၉၂၈	၄.၀၂ %
										ဒေါ်နန်းလှမြင့်	အမျိုးသားဒီမိုကရေစီအဖွဲ့ချုပ်ပါတီ	၁၈၃၄	၂၀၇	၂၀၄၁	၆.၇၇ %
										မော်နန်းဝင်းကြည်	ရှမ်းတိုင်းရင်းသားများဒီမိုကရက်တစ်ပါတီ	၉၂၄	၂၇	၉၅၁	၄.၀၈ %
										ဒေါ်ယေခေါက်ကို	"ဝ" ဒီမိုကရက်တစ်ပါတီ	၃၈၅	၁၃	၃၉၈	၁.၇၀ %
၅၂၇	မိုင်းရယ်မဲဆန္ဒနယ်(၁)	၁၉၀၁၃	၁၂၂၆	၆၀၀	၁၂၈၆	၆၇.၃၂	၁၅၀၅	၄	၁၅၀၉			၁၀၈၂၀	၅၉၇	၁၁၄၁၇	
										ဦးစိုင်းကျော်သီဟ	အမျိုးသားဒီမိုကရေစီအဖွဲ့ချုပ်ပါတီ	၃၁၄	၈၉	၈၀၃	၇.၀၃ %
										ဦးစိုင်းသန်းအောင်	ပြည်ထောင်စုကြံ့ခိုင်ရေးနှင့်ဖွံ့ဖြိုးရေးပါတီ	၁၆၂၆	၃၉၀	၂၀၁၆	၁၇.၆၆ %
										ဦးစိုင်းမြင့်ထူး	ရှမ်းတိုင်းရင်းသားများဒီမိုကရေစီအဖွဲ့ချုပ်ပါတီ	၇၅၅၇	၁၀၃	၇၆၆၀	၆၇.၀၉ %
										ဦးစိုင်းအောင်မြင့်	ရှမ်းတိုင်းရင်းသားများဒီမိုကရက်တစ်ပါတီ	၉၂၃	၁၅	၉၃၈	၈.၂၂ %
၅၂၈	မိုင်းရယ်မဲဆန္ဒနယ်(၂)	၂၀၆၃၂	၁၁၀၀၇	၆၉၁	၁၁၇၀၈	၅၆.၇၅	၁၆၉၄	၁	၁၆၉၅			၉၃၄၂	၆၇၁	၁၀၀၁၃	
										ဦးစိုင်းစိုးဟ	ရှမ်းတိုင်းရင်းသားများဒီမိုကရေစီအဖွဲ့ချုပ်ပါတီ	၇၂၄၄	၁၀၄	၇၃၄၈	၇၃.၃၉ %
										ဦးစိုင်းကျွန်မော	ပြည်ထောင်စုကြံ့ခိုင်ရေးနှင့်ဖွံ့ဖြိုးရေးပါတီ	၁၀၈၂	၅၂၇	၁၆၀၉	၁၆.၀၇ %
										ဦးစိုင်းထိုက်ညွန့်(ခ)စိုင်းနေမွှား	ရှမ်းတိုင်းရင်းသားများဒီမိုကရက်တစ်ပါတီ	၆၄၆	၇	၆၅၃	၆.၅၂ %
										ဒေါ်နန်းပုလဲမိုင်	အမျိုးသားဒီမိုကရေစီအဖွဲ့ချုပ်ပါတီ	၃၇၀	၃၃	၄၀၃	၄.၀၃ %
၅၂၉	ကျောက်မဲမဲဆန္ဒနယ်(၁)	၆၈၇၈၉	၃၉၂၇၄	၂၂၅၅	၄၁၅၂၉	၆၀.၃၇	၁၁၃၀	၃၀	၁၁၆၂			၃၈၀၉၂	၂၂၅၅	၄၀၃၄၇	
										ဦးစိုင်းခမ်းကျော်	ရှမ်းတိုင်းရင်းသားများဒီမိုကရက်တစ်ပါတီ	၂၄၃၃	၁၈၇	၂၆၀၄	၆.၄၅ %
										ဦးစိုင်းကျွန်အောင်(ခ)စိုင်းနေဝင်း	ရှမ်းတိုင်းရင်းသားများဒီမိုကရေစီအဖွဲ့ချုပ်ပါတီ	၂၀၆၄၅	၄၉၀	၂၁၁၃၅	၅၂.၃၈ %
										ဒေါ်ဆယ်ထောက်ဝင်း(ခ)ဟော်မြင့်သူ	တအာင်း(ပလောင်)အမျိုးသားပါတီ	၁၅၃၄	၆၃	၁၅၉၇	၃.၉၆ %
										ဦးလှမိုး	အမျိုးသားဒီမိုကရေစီအဖွဲ့ချုပ်ပါတီ	၈၇၅၉	၆၇၅	၉၄၃၄	၂၃.၃၈ %
										ဦးမင်းမြင့်	ပြည်ထောင်စုကြံ့ခိုင်ရေးနှင့်ဖွံ့ဖြိုးရေးပါတီ	၄၇၄၇	၈၇၉	၅၅၈၆	၁၃.၈၄ %

စာမျက်နှာ ၇ သို့ »»»

»» စာမျက်နှာ ၆ မှ

စဉ်	မဲဆန္ဒနယ်	မဲဆန္ဒရှင်ဦးရေ	မဲပေးသူဦးရေ			မဲပေးသူရာခိုင်နှုန်း	ပယ်မဲ/ပျောက်မဲ အရေအတွက်			ကိုယ်စားလှယ်လောင်းအမည်	ပါတီ/တစ်သီးပုဂ္ဂလ	ရရှိသည့်ခိုင်လုံမဲ			ခိုင်လုံမဲရာခိုင်နှုန်း
			မဲရုံမဲ	ကြိုတင်မဲ	ပေါင်း		ပယ်မဲ	ပျောက်မဲ	ပေါင်း			မဲရုံမဲ	ကြိုတင်မဲ	ပေါင်း	
၅၃၀	ကျောက်မဲမဲဆန္ဒနယ်(၂)	၅၉၄၉၈	၃၅၂၇၄	၁၇၅၈	၃၇၀၃၂	၆၂.၂၄	၁၃၂၀		၁၃၂၀			၃၃၉၅၄	၁၇၅၈	၃၅၇၁၂	
										ဦးစိုင်းထွန်းညွန့်	ရှမ်းတိုင်းရင်းသားများဒီမိုကရေစီအဖွဲ့ချုပ်ပါတီ	၁၈၇၃၃	၆၅၃	၁၉၃၈၆	၅၄.၂၈ %
										ဒေါ်နန်းဆွေမယ်	တအာင်း(ပလောင်)အမျိုးသားပါတီ	၆၉၇၅	၂၇၇	၇၂၅၂	၂၀.၃၁ %
										ဒေါ်နန်းထိုက်မြိုင်	ရှမ်းတိုင်းရင်းသားများဒီမိုကရက်တစ်ပါတီ	၂၂၃၈	၁၀၆	၂၃၄၄	၆.၅၆ %
										ဒေါ်ရွှေနဂျိုမောင်	အမျိုးသားဒီမိုကရေစီအဖွဲ့ချုပ်ပါတီ	၃၆၅၀	၁၅၄	၃၈၀၄	၁၀.၆၅ %
										ဦးအောင်သိန်း	ပြည်ထောင်စုကြံ့ခိုင်ရေးနှင့်ဖွံ့ဖြိုးရေးပါတီ	၂၇၅၈	၁၆၈	၂၉၂၆	၈.၁၉ %
၅၃၁	သီပေါမဲဆန္ဒနယ်(၁)	၅၇၆၉၂	၃၇၀၂၆	၁၂၆၄	၃၈၂၉၀	၆၆.၃၇	၁၃၂၅	၁၂၂	၁၄၄၇			၃၅၅၇၉	၁၂၆၄	၃၆၈၄၃	
										ဦးစိုင်းခမ်းလောင်မျှ	ပြည်ထောင်စုကြံ့ခိုင်ရေးနှင့်ဖွံ့ဖြိုးရေးပါတီ	၄၀၆၇	၈၄၇	၄၉၁၄	၁၃.၃၄ %
										ဦးစိုင်းရော့ခမ်း(ခ)ကာဖ်ထွန်းအောင်	တစ်သီးပုဂ္ဂလ	၁၅၆၃	၅၆	၁၆၁၉	၄.၃၉ %
										ဦးစိုင်းစန္ဒမြင့်	ရှမ်းတိုင်းရင်းသားများဒီမိုကရက်တစ်ပါတီ	၂၉၁၄	၄၂	၂၉၅၆	၈.၀၂ %
										ဦးစော်ဇော်အောင်	အမျိုးသားဒီမိုကရေစီအဖွဲ့ချုပ်ပါတီ	၅၉၇၀	၂၄၀	၆၂၁၀	၁၆.၈၆ %
										ဒေါ်နန်းခမ်းလမင်း	ရှမ်းတိုင်းရင်းသားများဒီမိုကရေစီအဖွဲ့ချုပ်ပါတီ	၂၁၀၆၅	၇၉	၂၁၁၄၄	၅၇.၃၉ %
၅၃၂	သီပေါမဲဆန္ဒနယ်(၂)	၆၀၈၉၃	၃၉၀၀၇	၂၅၁၀	၄၁၅၁၇	၆၈.၁၈	၄၅၅၀	၄၄၂	၄၉၉၂			၃၄၅၀၀	၂၁၅၄	၃၆၆၅၄	
										ဦးစိုင်းမယ်အောင်	ရှမ်းတိုင်းရင်းသားများဒီမိုကရေစီအဖွဲ့ချုပ်ပါတီ	၂၆၇၉၀	၇၆	၂၆၈၆၆	၇၃.၃၆ %
										ဦးစိုင်းဆိန်ဝင်း	ရှမ်းတိုင်းရင်းသားများဒီမိုကရက်တစ်ပါတီ	၂၈၆၂	၃၆	၂၈၉၈	၇.၉၀ %
										ဦးစိုင်းသန်းဝင်း	ပြည်ထောင်စုကြံ့ခိုင်ရေးနှင့်ဖွံ့ဖြိုးရေးပါတီ	၂၆၇၀	၉၃၁	၃၆၀၁	၉.၈၃ %
										ဒေါ်နန်းဆိုင်လင်းခမ်းရု	တစ်သီးပုဂ္ဂလ	၆၃၀	၁၉	၆၄၉	၁.၇၇ %
										ဦးကြည်မင်းဇော်	အမျိုးသားဒီမိုကရေစီအဖွဲ့ချုပ်ပါတီ	၂၄၆၉	၁၄၈	၂၆၁၇	၇.၁၅ %
၅၃၃	နောင်ချိုမဲဆန္ဒနယ်(၁)	၄၄၄၂၅	၃၃၆၅၅	၁၇၆၉	၃၅၄၂၄	၇၉.၇၄	၁၂၄၄	၂၇	၁၂၇၁			၃၂၄၀၈	၁၇၄၅	၃၄၁၅၃	
										ဦးနိုနိုဇော်	ပြည်ထောင်စုကြံ့ခိုင်ရေးနှင့်ဖွံ့ဖြိုးရေးပါတီ	၉၀၄၄	၃၃၅	၉၃၇၉	၂၇.၄၆ %
										ဦးစိုင်းကျော်အောင်(ခ)စိုင်းမိုးအောင်	ရှမ်းတိုင်းရင်းသားများဒီမိုကရေစီအဖွဲ့ချုပ်ပါတီ	၁၀၄၀၀	၆၄	၁၀၄၆၄	၃၀.၆၄ %
										ဒေါ်နန်းမိုးမိုးအောင်	ရှမ်းတိုင်းရင်းသားများဒီမိုကရက်တစ်ပါတီ	၁၃၄၄	၈၈	၁၄၃၂	၄.၁၉ %
										ဦးမြင့်ဆွေ	အမျိုးသားဒီမိုကရေစီအဖွဲ့ချုပ်ပါတီ	၉၃၄၂	၃၇၃	၉၇၁၅	၂၈.၄၅ %
										ဦးဝင်းမြင့်	ဒနုတိုင်းရင်းသားလူမျိုးများဒီမိုကရေစီပါတီ	၆၇၄၆	၂၂၂	၆၉၆၈	၂၀.၄၀ %
										ဦးအောင်မြ	တိုင်းရင်းသားစည်းလုံးညီညွတ်ရေးပါတီ	၄၆၈၂	၁၀၀	၄၇၈၂	၁၄.၀၀ %
၅၃၄	နောင်ချိုမဲဆန္ဒနယ်(၂)	၄၃၇၆၁	၃၂၆၇၃	၁၁၃၁	၃၃၈၀၄	၇၇.၄၄	၁၄၂၈	၂၂၂	၁၆၅၀			၃၁၁၄၅	၁၀၀၉	၃၂၁၅၄	
										ဦးခင်မြင့်	တိုင်းရင်းသားစည်းလုံးညီညွတ်ရေးပါတီ	၂၃၀၆	၄၆	၂၃၅၂	၇.၃၁ %
										ဦးစိုင်းအောင်ထွန်း	ရှမ်းတိုင်းရင်းသားများဒီမိုကရက်တစ်ပါတီ	၄၁၆၆	၄၄	၄၂၁၀	၁၃.၁၀ %
										ဒေါ်ကိုအေညီညီအောင်	အမျိုးသားဒီမိုကရေစီအဖွဲ့ချုပ်ပါတီ	၁၀၆၀၀	၂၇၄	၁၀၈၇၄	၃၃.၈၂ %
										ဦးဇော်နိုင်ဦး	ပြည်ထောင်စုကြံ့ခိုင်ရေးနှင့်ဖွံ့ဖြိုးရေးပါတီ	၆၈၆၀	၆၆၆	၇၅၂၆	၂၃.၄၁ %
										ဦးအောင်ညို	ဒနုတိုင်းရင်းသားလူမျိုးများဒီမိုကရေစီပါတီ	၁၂၆၃	၄၂	၁၃၀၅	၄.၀၆ %
										ဦးအောင်လွင်	ရှမ်းတိုင်းရင်းသားများဒီမိုကရေစီအဖွဲ့ချုပ်ပါတီ	၄၃၉၉	၆၁	၄၄၆၀	၁၃.၈၇ %
၅၃၅	နမ့်တူမဲဆန္ဒနယ်(၁)	၁၇၉၅၈	၁၁၂၀၂	၁၀၆၂	၁၂၂၆၄	၆၈.၃၀	၅၉၈	၂၉	၆၂၇			၁၀၅၇၅	၁၀၆၂	၁၁၆၃၇	
										ဦးစိုင်းမြင့်ဦး	ရှမ်းတိုင်းရင်းသားများဒီမိုကရက်တစ်ပါတီ	၆၆၉	၉၂	၇၆၁	၆.၅၄ %
										ဒေါ်ဇင်သွင်	ပြည်ထောင်စုကြံ့ခိုင်ရေးနှင့်ဖွံ့ဖြိုးရေးပါတီ	၂၆၆၆	၅၀၅	၃၁၇၁	၂၇.၂၅ %
										ဦးကျော်လွင်	အမျိုးသားဒီမိုကရေစီအဖွဲ့ချုပ်ပါတီ	၄၄၉၀	၁၃၀	၄၆၂၀	၃၉.၇၀ %
										ဒေါ်နန်းယဉ်ရွှေ(ခ)ဒေါ်နန်းဆေအောင်	ရှမ်းတိုင်းရင်းသားများဒီမိုကရေစီအဖွဲ့ချုပ်ပါတီ	၁၃၂၄	၄၂	၁၃၆၆	၁၁.၇၄ %
										ဦးလောင်းမူး	တစ်သီးပုဂ္ဂလ	၁၃၃	၅	၁၃၈	၁.၁၉ %
										ဦးသန့်ဇော်ထွဋ်	တအာင်း(ပလောင်)အမျိုးသားပါတီ	၇၂၂	၆၆	၇၈၈	၆.၇၇ %
										ဦးအောင်ခန့်မြင့်	တစ်သီးပုဂ္ဂလ	၂၉၉	၃၂	၃၃၁	၂.၈၄ %
၅၃၆	နမ့်တူမဲဆန္ဒနယ်(၂)	၁၇၅၄၀	၁၂၆၉၀	၅၈၄	၁၃၂၇၄	၇၂.၆၆	၁၂၆၉	၁၀	၁၂၇၉			၁၁၈၇၆	၅၄၀	၁၂၄၁၆	
										ဦးစိုင်းဆိုင်ခမ်း	တအာင်း(ပလောင်)အမျိုးသားပါတီ	၁၆၇၂	၃၆	၁၇၀၈	၁၃.၇၆ %
										ဦးစိုင်းသန်းနိုင်	တစ်သီးပုဂ္ဂလ	၁၃၂	၆	၁၃၈	၁.၁၁ %
										ဦးစိုင်းသိန်းအောင်	ရှမ်းတိုင်းရင်းသားများဒီမိုကရက်တစ်ပါတီ	၈၁၂	၄၄	၈၅၆	၆.၉၀ %
										ဦးညီညီထွန်း	အမျိုးသားဒီမိုကရေစီအဖွဲ့ချုပ်ပါတီ	၉၈၀	၁၈	၉၉၈	၈.၀၄ %
										ဒေါ်နန်းစံလွင်	ရှမ်းတိုင်းရင်းသားများဒီမိုကရေစီအဖွဲ့ချုပ်ပါတီ	၆၇၉၉	၂၆၅	၇၀၆၄	၅၆.၉၃ %
										ဦးသင်းဇော်	ပြည်ထောင်စုကြံ့ခိုင်ရေးနှင့်ဖွံ့ဖြိုးရေးပါတီ	၈၀၄	၁၄၈	၉၅၂	၇.၆၆ %
၅၃၇	မိုးမိတ်မဲဆန္ဒနယ်(၁)	၂၄၄၄၄	၁၆၅၉၀	၁၇၇၇	၁၈၃၆၇	၇၅.၁၄	၆၉၀	၁၇	၇၀၈			၁၅၈၈၄	၁၇၇၅	၁၇၆၅၉	
										ဦးစိုင်းမောင်ဝင်း	တိုင်းရင်းသားစည်းလုံးညီညွတ်ရေးပါတီ	၇၄၄	၇၀	၈၁၄	၄.၆၂ %
										ဦးစိုင်းအောင်ကျော်မိုး	ရှမ်းတိုင်းရင်းသားများဒီမိုကရက်တစ်ပါတီ	၂၃၀၈	၁၀၈	၂၄၁၆	၁၃.၆၈ %
										ဦးဆိုင်းလေး	ရှမ်းတိုင်းရင်းသားများဒီမိုကရေစီအဖွဲ့ချုပ်ပါတီ	၅၆၇	၁၄	၅၈၁	၃.၂၉ %
										ဒေါ်ဆွန်မှိမေ(ခ)ဆလေပယ်	လီဆူအမျိုးသားဖွံ့ဖြိုးတိုးတက်ရေးပါတီ(ဒုသာပါတီ)	၁၄၅၅	၆၀	၁၅၁၅	၈.၆၀ %
										ဒေါ်ခင်ထက်နှင်း	ပြည်ထောင်စုကြံ့ခိုင်ရေးနှင့်ဖွံ့ဖြိုးရေးပါတီ	၂၃၂၄	၉၉၄	၃၃၁၈	၁၈.၇၉ %
										ဒေါ်ရီဇီဝင်း	အမျိုးသားဒီမိုကရေစီအဖွဲ့ချုပ်ပါတီ	၈၀၀၇	၄၇၁	၈၄၇၈	၄၈.၀၁ %
၅၃၈	မိုးမိတ်မဲဆန္ဒနယ်(၂)	၂၀၈၉၈	၁၄၅၂၀	၇၀၄	၁၅၂၂၄	၇၂.၈၃	၈၈၂	၉	၈၉၁			၁၃၆၃၀	၇၀၃	၁၄၃၃၃	
										ဒေါ်မငြိမ်းအေး	ပြည်ထောင်စုကြံ့ခိုင်ရေးနှင့်ဖွံ့ဖြိုးရေးပါတီ	၁၂၉၈	၁၀၅	၁၄၀၃	၉.၇၉ %
										ဦးစိုင်းအိန္ဒကွမ်း	ရှမ်းတိုင်းရင်းသားများဒီမိုကရက်တစ်ပါတီ	၃၅၄၁	၁၄၇	၃၆၈၈	၂၅.၇၃ %
										ဦးစိုင်းသိန်းမောင်	ရှမ်းတိုင်းရင်းသားများဒီမိုကရေစီအဖွဲ့ချုပ်ပါတီ	၃၁၅၆	၁၀၅	၃၂၆၁	၂၂.၇၅ %
										ဦးမောင်သိန်း	အမျိုးသားဒီမိုကရေစီအဖွဲ့ချုပ်ပါတီ	၅၀၀၆	၂၅၃	၅၂၅၉	၃၆.၆၉ %
										ဦးမြင့်ဦး	တိုင်းရင်းသားစည်းလုံးညီညွတ်ရေးပါတီ	၆၇၉	၄၃	၇၂၂	၅.၀၄ %
၅၃၉	မဘိမ်းမဲဆန္ဒနယ်(၁)	၁၂၀၇၅	၉၃၂၂	၉၁၆	၁၀၂၃၈	၈၄.၇၉	၄၈၄	၂၉	၅၁၃			၈၈၀၉	၉၁၆	၉၇၂၅	
										ဦးဝင်းမင်း	တစ်သီးပုဂ္ဂလ	၁၉၈	၄၂	၂၄၀	၂.၄၇ %
										ဦးမော်လွင်	ပြည်ထောင်စုကြံ့ခိုင်ရေးနှင့်ဖွံ့ဖြိုးရေးပါတီ	၂၄၀၀	၂၉၀	၂၆၉၀	၂၇.၆၆ %
										ဒေါ်နန်းမေမေ	တိုင်းရင်းသားစည်းလုံးညီညွတ်ရေးပါတီ	၇၂၉	၇၀	၇၉၉	၈.၂၂ %
										ဦးအောင်ကြည်	အမျိုးသားဒီမိုကရေစီအဖွဲ့ချုပ်ပါတီ	၅၅၃၂	၄၆၄	၅၉၉၆	၆၁.၆၅ %

စာမျက်နှာ ၈ သို့ »»

»» စာမျက်နှာ ၇ မှ

စဉ်	မဲဆန္ဒနယ်	မဲဆန္ဒရှင်ဦးရေ	မဲပေးသူဦးရေ			မဲပေးသူရာခိုင်နှုန်း	ပယ်မဲ/ပျောက်မဲ အရေအတွက်			ကိုယ်စားလှယ်လောင်းအမည်	ပါတီ/တစ်သီးပုဂ္ဂလ	ရရှိသည့်ခိုင်လုံမဲ			ခိုင်လုံမဲရာခိုင်နှုန်း
			မဲရုံမဲ	ကြိုတင်မဲ	ပေါင်း		ပယ်မဲ	ပျောက်မဲ	ပေါင်း			မဲရုံမဲ	ကြိုတင်မဲ	ပေါင်း	
၅၄၀	မဘိမ်းမဲဆန္ဒနယ်(၂)	၁၄၂၂၇	၉၉၄၂	၁၀၉၄	၁၁၀၃၆	၇၇.၅၇	၅၈၈	၃	၅၉၁			၉၃၅၀	၁၀၉၅	၁၀၄၄၅	
										ဦးခင်မောင်ထွေး	ပြည်ထောင်စုကြံ့ခိုင်ရေးနှင့်ဖွံ့ဖြိုးရေးပါတီ	၂၅၁၇	၅၅၄	၃၀၇၁	၂၉.၄၀ %
										ဦးစိုင်းလှဝင်း	ရှမ်းတိုင်းရင်းသားများဒီမိုကရက်တစ်ပါတီ	၂၆၄	၂၄	၂၈၈	၂.၇၆ %
										ဦးမင်းမင်းဆိန်း	အမျိုးသားဒီမိုကရေစီအဖွဲ့ချုပ်ပါတီ	၆၄၄၄	၄၉၉	၆၉၄၃	၆၆.၄၇ %
										ဦးသန့်ဇင်ဦး	တစ်သီးပုဂ္ဂလ	၁၀၇	၃၆	၁၄၃	၁.၃၇ %
၅၄၁	နမ့်ဆန်မဲဆန္ဒနယ်(၁)	၂၁၉၂၁	၁၅၃၈၉	၁၂၇၂	၁၆၆၆၁	၇၆.၀၀	၇၃၆	၂၉	၇၆၅			၁၄၆၇၆	၁၂၂၀	၁၅၈၉၆	
										ဦးအေးသွင်	ပြည်ထောင်စုကြံ့ခိုင်ရေးနှင့်ဖွံ့ဖြိုးရေးပါတီ	၁၂၀၄	၂၀၉	၁၄၁၃	၈.၈၉ %
										ဦးစိုင်းခွန်ကျော်သူ	အမျိုးသားဒီမိုကရေစီအဖွဲ့ချုပ်ပါတီ	၅၁၀၆	၄၄၇	၅၅၅၃	၃၄.၉၃ %
										ဦးဝင်းကျော်(ခ)ဦးထိုက်လိန်း	တအာင်း(ပလောင်)အမျိုးသားပါတီ	၈၃၆၆	၅၆၄	၈၉၃၀	၅၆.၁၈ %
၅၄၂	နမ့်ဆန်မဲဆန္ဒနယ်(၂)	၂၄၈၃၃	၁၇၀၀၇	၁၀၇၁	၁၈၀၇၈	၇၂.၈၀	၈၀၄	၂၄	၈၂၈			၁၆၂၂၄	၁၀၂၆	၁၇၂၅၀	
										ဒေါ်ခင်မြင့်မော်	အမျိုးသားဒီမိုကရေစီအဖွဲ့ချုပ်ပါတီ	၂၅၉၀	၁၂၀	၂၇၁၀	၁၅.၇၁ %
										ဦးမျှကြိုင်	ပြည်ထောင်စုကြံ့ခိုင်ရေးနှင့်ဖွံ့ဖြိုးရေးပါတီ	၉၉၄	၁၀၅	၁၀၉၉	၆.၃၇ %
										ဦးအောင်ထွတ်	တအာင်း(ပလောင်)အမျိုးသားပါတီ	၁၂၆၄၀	၈၀၁	၁၃၄၄၁	၇၇.၉၂ %
၅၄၃	မန်တုံမဲဆန္ဒနယ်(၁)	၁၂၅၆၆	၆၄၂၇	၄၂၈	၇၁၅၀	၅၆.၉၀	၇၈၇	၁၁	၇၉၈			၆၀၄၄	၃၀၈	၆၃၅၂	
										ဒေါ်ခင်စန်းမြင့်	လီဆူအမျိုးသားဖွံ့ဖြိုးတိုးတက်ရေးပါတီ(ဗူးလေးပါတီ)	၁၀၄၅	၉၆	၁၁၄၁	၁၇.၉၆ %
										ဦးစိုင်းထွန်းဇော	ပြည်ထောင်စုကြံ့ခိုင်ရေးနှင့်ဖွံ့ဖြိုးရေးပါတီ	၅၉၀	၂၅၉	၈၄၉	၁၃.၃၇ %
										ဦးသိန်းဖေ	တအာင်း(ပလောင်)အမျိုးသားပါတီ	၄၀၀၉	၃၅၃	၄၃၆၂	၆၈.၆၇ %
၅၄၄	မန်တုံမဲဆန္ဒနယ်(၂)	၁၁၈၀၁	၅၆၃၂	၄၉၄	၆၁၂၆	၅၁.၉၁	၅၀၂	၁၆	၅၁၈			၅၁၁၄	၄၉၄	၅၆၀၈	
										ဦးစိုင်းလှကျော်	ပြည်ထောင်စုကြံ့ခိုင်ရေးနှင့်ဖွံ့ဖြိုးရေးပါတီ	၇၉၉	၈၂	၈၈၁	၁၅.၇၁ %
										ဦးအာယိုင်စဉ်	တအာင်း(ပလောင်)အမျိုးသားပါတီ	၄၃၁၅	၄၁၂	၄၇၂၇	၈၄.၂၉ %
၅၄၅	ကွမ်လုံမဲဆန္ဒနယ်(၁)	၁၄၆၂၇	၈၉၉၇	၁၉၆၆	၁၀၉၆၃	၇၄.၉၅	၄၂၅		၄၂၅			၈၅၉၂	၁၉၄၆	၁၀၅၃၈	
										ဦးဆမ်ပေါင်ဖယ်	တောင်ပေါ်အမျိုးသားစည်းလုံးညီညွတ်ရေးနှင့်ဖွံ့ဖြိုးရေးပါတီ	၅၈၀	၉၅	၆၇၅	၆.၄၁ %
										ဦးစိုင်းအောင်ထွန်း	ရှမ်းတိုင်းရင်းသားများဒီမိုကရက်တစ်ပါတီ	၈၀၄	၁၀၉	၉၁၃	၈.၆၆ %
										ဦးဆန်ဒီ	ရှမ်းပြည်ကိုးကန့်ဒီမိုကရက်တစ်ပါတီ	၈၃၄	၆၂	၈၉၆	၈.၅၀ %
										ဦးဖော်ရောင်	အမျိုးသားဒီမိုကရေစီအဖွဲ့ချုပ်ပါတီ	၂၃၇၄	၄၄၀	၂၈၁၄	၂၆.၇၀ %
										ဒေါ်ကိတ်ကေမျိုးထွန်း	ပြည်ထောင်စုကြံ့ခိုင်ရေးနှင့်ဖွံ့ဖြိုးရေးပါတီ	၃၉၅၀	၁၄၀၀	၅၃၅၀	၅၀.၇၇ %
၅၄၆	ကွမ်လုံမဲဆန္ဒနယ်(၂)	၁၃၂၆၇	၇၀၅၅	၈၀၈	၇၈၆၃	၅၉.၂၆	၆၃၀	၁	၆၃၁			၆၄၂၀	၇၈၀	၇၂၀၀	
										ဦးစိုင်းစံထွန်း	ရှမ်းတိုင်းရင်းသားများဒီမိုကရက်တစ်ပါတီ	၄၂၈	၁၇	၄၄၅	၆.၁၈ %
										ဦးစိုင်းအောင်မျိုးနိုင်	ရှမ်းပြည်ကိုးကန့်ဒီမိုကရက်တစ်ပါတီ	၂၀၇	၁၃	၂၂၀	၃.၀၆ %
										ဦးမောင်ချမ်း	တောင်ပေါ်အမျိုးသားစည်းလုံးညီညွတ်ရေးနှင့်ဖွံ့ဖြိုးရေးပါတီ	၈၀၀	၁၆၈	၉၆၈	၁၃.၄၄ %
										ဦးဖော်ထွန်း	ကိုးကန့်ဒီမိုကရေစီနှင့်ညီညွတ်ရေးပါတီ	၂၀၈၈	၁၀၇	၂၁၉၅	၃၀.၄၉ %
										ဦးထွန်းရင်	ပြည်ထောင်စုကြံ့ခိုင်ရေးနှင့်ဖွံ့ဖြိုးရေးပါတီ	၁၃၅၆	၄၀၀	၁၇၅၆	၂၄.၃၉ %
										ဦးလွမ်းခေါင်	အမျိုးသားဒီမိုကရေစီအဖွဲ့ချုပ်ပါတီ	၁၄၄၂	၁၇၄	၁၆၁၆	၂၂.၄၄ %
၅၄၇	လောက်ကိုင်မဲဆန္ဒနယ်(၁)	၇၉၇၀	၄၄၆၅	၄၀၄	၄၈၆၉	၆၁.၀၉	၄၀၆	၁၄	၄၂၀			၃၅၈၈	၅၆၈	၄၁၅၆	
										ဦးစွန်ထွန်းလှ(ခ)ဦးဂီဂီ	"ဝ"ဒီမိုကရက်တစ်ပါတီ	၂၄၃၀	၄၈၄	၂၉၁၄	၆၈.၈၀ %
										ဦးထူးကျော်ယန်းစံ	တစ်သီးပုဂ္ဂလ	၁၈၄	၁၈	၂၀၂	၄.၈၄ %
										ဦးစောသီးလင်	"ဝ"အမျိုးသားစည်းလုံးညီညွတ်ရေးပါတီ	၅၉၇	၄၉	၆၄၆	၁၅.၃၈ %
										ဦးစိုင်းအာန်ဆမ်	ရှမ်းတိုင်းရင်းသားများဒီမိုကရက်တစ်ပါတီ	၂၈၄	၁၅	၂၉၉	၇.၁၀ %
										ဒေါ်နန်းမွန်းစိန်	ရှမ်းတိုင်းရင်းသားများဒီမိုကရေစီအဖွဲ့ချုပ်ပါတီ	၁၅၄	၄	၁၅၈	၃.၇၆ %
၅၄၈	လောက်ကိုင်မဲဆန္ဒနယ်(၂)	၉၄၉၆	၅၀၄၇	၂၇၆	၅၃၂၃	၅၆.၀၀	၅၈၄	၂၃	၆၀၈			၄၆၀၅	၂၀၀	၄၈၀၅	
										ဦးစိုင်းအိုက်ဆမ်	ရှမ်းတိုင်းရင်းသားများဒီမိုကရက်တစ်ပါတီ	၄၀၄	၈	၄၁၂	၈.၅၇ %
										ဦးဆမ်လောင်းကား	"ဝ"အမျိုးသားစည်းလုံးညီညွတ်ရေးပါတီ	၉၈၀	၅၀	၁၀၃၀	၂၁.၄၄ %
										ဦးရန်ကျော်	"ဝ"ဒီမိုကရက်တစ်ပါတီ	၃၂၂၀	၁၄၂	၃၃၆၂	၆၉.၉၆ %
၅၄၉	မူဆယ်မဲဆန္ဒနယ်(၁)	၄၈၈၈၇	၂၅၀၂၉	၂၅၀၁	၂၇၅၃၀	၅၆.၃၂	၉၄၅	၂၀	၉၆၅			၂၄၁၄၁	၂၄၂၄	၂၆၅၆၅	
										ဦးစိုင်းကျော်သိန်း	ရှမ်းတိုင်းရင်းသားများဒီမိုကရေစီအဖွဲ့ချုပ်ပါတီ	၁၀၆၉၀	၈၈၂	၁၁၅၇၂	၄၃.၅၆ %
										ဦးစိုင်းထွန်းကိုကို	အမျိုးသားဒီမိုကရေစီအဖွဲ့ချုပ်ပါတီ	၃၈၈၈	၅၁၀	၄၃၉၈	၁၆.၅၆ %
										ဦးစိုင်းဘိုးအောင်	ရှမ်းတိုင်းရင်းသားများဒီမိုကရက်တစ်ပါတီ	၁၇၈၀	၄၀၇	၂၁၈၇	၈.၂၃ %
										ဦးမောင်ထွဋ်	ပြည်ထောင်စုကြံ့ခိုင်ရေးနှင့်ဖွံ့ဖြိုးရေးပါတီ	၁၉၀၂	၃၉၈	၂၃၀၀	၈.၆၆ %
										ဦးစိုင်းမျိုးအောင်	တအာင်း(ပလောင်)အမျိုးသားပါတီ	၁၆၈၉	၈၀	၁၇၆၉	၆.၆၆ %
										ဦးတွန်ရှောက်ထင်	အမျိုးသားအကျိုးဆောင်ကျောင်းသားဟောင်းများ(ပြည်ထောင်စုမြန်မာနိုင်ငံ)ပါတီ	၂၂၂	၄၆	၂၆၈	၁.၀၀ %
၅၅၀	မူဆယ်မဲဆန္ဒနယ်(၂)	၄၄၂၄၄	၂၃၀၅၁	၁၈၂၄	၂၄၈၇၅	၅၆.၂၂	၁၁၉၅	၁၆	၁၂၁၁			၂၁၉၉၄	၁၆၇၀	၂၃၆၆၄	
										ဦးထိန်ဝိုင်	ပြည်ထောင်စုကြံ့ခိုင်ရေးနှင့်ဖွံ့ဖြိုးရေးပါတီ	၆၆၇၆	၆၄၂	၇၃၁၈	၃၁.၀၂ %
										ဦးစိုင်းမြင့်ထွန်း	အမျိုးသားဒီမိုကရေစီအဖွဲ့ချုပ်ပါတီ	၄၀၀၆	၄၀၆	၄၄၁၂	၁၈.၇၀ %
										ဦးစိုင်းလှမော	ရှမ်းတိုင်းရင်းသားများဒီမိုကရေစီအဖွဲ့ချုပ်ပါတီ	၅၅၅၅	၄၄၀	၅၉၉၅	၂၅.၄၁ %
										ဒေါ်နန်းရွှေရွှေ	ရှမ်းတိုင်းရင်းသားများဒီမိုကရက်တစ်ပါတီ	၁၄၄၅	၉၂	၁၅၃၇	၆.၅၂ %
										ဦးမောင်မော	တအာင်း(ပလောင်)အမျိုးသားပါတီ	၄၁၆၂	၂၄၀	၄၄၀၂	၁၈.၆၆ %
၅၅၁	နမ့်ခမ်းမဲဆန္ဒနယ်(၁)	၄၉၅၉၂	၂၃၀၈၈	၂၈၈၂	၂၅၉၇၀	၅၂.၃၇	၈၄၄	၁၄၄	၉၈၈			၂၂၂၄၀	၂၇၃၀	၂၄၉၇၀	
										ဦးစိုင်းမောလှ	ရှမ်းတိုင်းရင်းသားများဒီမိုကရက်တစ်ပါတီ	၆၅၆၉	၆၄၀	၇၂၀၉	၂၈.၈၇ %
										ဦးစိုင်းဆိုင်ဝမ်း	အမျိုးသားဒီမိုကရေစီအဖွဲ့ချုပ်ပါတီ	၁၀၄၄	၂၂၈	၁၂၇၂	၅.၀၉ %
										ဦးစိုင်းအိုက်ဝင်း	ရှမ်းတိုင်းရင်းသားများဒီမိုကရေစီအဖွဲ့ချုပ်ပါတီ	၅၈၂၀	၄၄၈	၆၂၆၈	၂၅.၁၀ %
										ဦးစိုင်းလှအောင်	ပြည်ထောင်စုကြံ့ခိုင်ရေးနှင့်ဖွံ့ဖြိုးရေးပါတီ	၂၄၃၂	၅၀၈	၂၉၄၀	၁၁.၇၇ %
										ဦးအောင်ဝင်း	တအာင်း(ပလောင်)အမျိုးသားပါတီ	၆၃၇၅	၉၀၆	၇၂၈၁	၂၉.၁၆ %
၅၅၂	နမ့်ခမ်းမဲဆန္ဒနယ်(၂)	၄၄၄၀၉	၂၈၀၈၅	၁၈၁၅	၂၉၉၀၀	၆၇.၃၃	၁၁၆၀	၄၈၀	၁၆၄၀			၂၆၀၉၄	၁၈၁၅	၂၇၉၀၉	
										ဦးစိုင်းလိန်မောင်း	ရှမ်းတိုင်းရင်းသားများဒီမိုကရက်တစ်ပါတီ	၄၄၅၀	၃၂၆	၄၇၇၆	၁၇.၀၅ %
										ဦးစိုင်းသန်းစိန်	ရှမ်းတိုင်းရင်းသားများဒီမိုကရေစီအဖွဲ့ချုပ်ပါတီ	၅၉၈၆	၂၅၈	၆၂၄၄	၂၂.၂၈ %

ဆက်လက်ဖော်ပြပါမည် »»