ကြေးမုံ

The Mirror

Established in 1957

၁၉၅၇ မေ ၁၆ တွင် စတင်တည်ထောင်သည်။

၁၃၇၇ ခုနှစ်၊ တန်ဆောင်မုန်းလပြည့်ကျော် ၇ ရက်၊ ကြာသပတေးနေ့၊ (3-12-2015) (၈၄၀၃)

မေတ္တာသည် ရန်ကင်းငြိမ်း၏

အကြင်သူသည် သတ္တဝါအားလုံးတို့အပေါ်၌ မေတ္တာစိတ်အဖို့အစုရှိသည် ဖြစ်၍ တစ်စုံတစ်ယောက်ကိုမျှ မိမိကိုယ်တိုင်လည်း မညှဉ်းဆဲ၊ သူတစ်ပါးကိုလည်း မသတ်ဖြတ်စေ၊ မိမိကိုယ်တိုင်လည်း အနိုင်မယူ၊ သူတစ်ပါးတို့ကိုလည်း အနိုင်မကျင့်စေ၊ ထိုမေတ္တာပွားသူအား တစ်စုံတစ်ခုသော အတွင်းရန်၊ အပြင်ရန်ဟူ၍ မရှိနိုင်။

(အင်္ဂုတ္တိုရ်ပါဠိတော်၊ ပထမတွဲ၊ မေတ္တသုတ်-၄၄၃။)

နိုင်ငံတော်သမ္မတ ဦးသိန်းစိန်နှင့် အမျိုးသားဒီမိုကရေစီအဖွဲ့ချုပ်ဥက္ကဋ္ဌ ဒေါ်အောင်ဆန်းစုကြည်တို့ တွေ့ဆုံ

အေးချမ်းတည်ငြိမ်ချောမွေ့စွာ တာဝန်လွှဲပြောင်းနိုင်ရေးနှင့် နိုင်ငံတော်အကြီးအကဲတာဝန်များ စနစ်တကျ တာဝန်လွှဲပြောင်းပေးသည့် အစဉ်အလာကောင်းတစ်ခု ထူထောင်နိုင်ရေး ဆွေးနွေး

နေပြည်တော် ဒီဇင်ဘာ ၂

နိုင်ငံတော်သမ္မတ ဦးသိန်းစိန်နှင့် အမျိုးသားဒီမိုကရေစီအဖွဲ့ချုပ် ဥက္ကဋ္ဌ ဒေါ်အောင်ဆန်းစုကြည်တို့သည် ယနေ့ နံနက် ၉ နာရီတွင် နိုင်ငံတော်သမ္မတအိမ်တော် ဧည့်ခန်းမဆောင်၌ တွေ့ဆုံဆွေးနွေးခဲ့ကြသည်။ **(ယာပုံ)**

ထိုသို့တွေ့ဆုံရာတွင် နိုင်ငံတော်သမ္မတက ဒေါ်အောင်ဆန်းစုကြည်နှင့် အမျိုးသားဒီမိုကရေစီအဖွဲ့ချုပ်ပါတီ၏ ၂၀၁၅ ရွေးကောက်ပွဲအောင်မြင်မှုအတွက် ဂုဏ်ယူဝမ်းမြောက်ကြောင်း ပြောကြားခဲ့ပြီး ဒေါ်အောင်ဆန်းစုကြည်ကလည်း ၂၀၁၂ ခုနှစ်တွင် အမျိုးသားဒီမိုကရေစီအဖွဲ့ချုပ်အား လွှတ်တော်နိုင်ငံရေးတွင် ပြန်လည်ပါဝင်လာနိုင်စေရန် ပြုပြင်ပြောင်းလဲမှုများ လုပ်ဆောင်ပေးခဲ့ချိန်မှစတင်၍ ဒီမိုကရေစီအသွင်ကူးပြောင်းရေးဆောင်ရွက်ခဲ့မှု၊ ၂၀၁၅ ခုနှစ် ပါတီစုံဒီမိုကရေစီအထွေထွေရွေးကောက်ပွဲကို လွတ်လပ်တရားမျှတစွာ ကျင်းပပေးခဲ့မှုများအတွက် နိုင်ငံတော်သမ္မတကြီးအား ကျေးဇူးတင်ရှိသည်ဟု ပြန်လည်ပြောကြားခဲ့သည်။

ထို့အပြင် နောင်ပေါ်ပေါက်လာမည့် အစိုးရကို အေးချမ်းတည်ငြိမ်ချောမွေ့စွာ တာဝန်လွှဲပြောင်းနိုင်ရေး၊ ပြည်သူများအနေဖြင့် စိုးရိမ်ပူပန်မှုများ မရှိစေရေး နှစ်ဖက် ပူးပေါင်းဆောင်ရွက်မည့် ကိစ္စရပ်များ၊ မြန်မာနိုင်ငံအနေဖြင့် ဒီမိုကရေစီအသွင်ကူးပြောင်းရာတွင် ယခင်က အစဉ်အလာမရှိခဲ့သေးသည့် နိုင်ငံတော်အကြီးအကဲတာဝန်များ စနစ်တကျ လွှဲပြောင်းပေးသည့် အစဉ်အလာကောင်းတစ်ခု ထူထောင်ရန် ကိစ္စရပ်များကို ရင်းနှီးပွင့်လင်းစွာ အမြင်ချင်းဖလှယ်ဆွေးနွေးခဲ့ကြသည်။

(သတင်းစဉ်)

အချိန်အခါမဟုတ်မိုးရွာနိုင်

နေပြည်တော် ဒီဇင်ဘာ ၂

ယနေ့မွန်းလွဲ ၁၂ နာရီခွဲအချိန် မိုးလေဝသ တိုင်းထွာချက်များအရ ဘင်္ဂလားပင်လယ်အော်အနောက်တောင်ပိုင်းမှ ရွေ့လျားလာသော လေနွေးများနှင့် တရုတ်နိုင်ငံပေါ်မှ ရွေ့လျားလာသော လေအေးများ စုဆုံမှုကြောင့် ဒီဇင်ဘာ ၃ ရက်မှ ၅ရက်အထိ နေပြည်တော်၊ စစ်ကိုင်းတိုင်းဒေသကြီး၊ မန္တလေးတိုင်းဒေသကြီး၊ မကွေးတိုင်းဒေသကြီး၊ ပဲခူးတိုင်းဒေသကြီး၊ တနင်္သာရီတိုင်းဒေသကြီး၊ ကချင်ပြည်နယ်၊ ရှမ်းပြည် နယ်၊ ချင်းပြည်နယ်၊ ရခိုင်ပြည်နယ်နှင့် ကယားပြည်နယ်တို့တွင် နေရာ ကွက်ကျား မိုးထစ်ချုန်းရွာနိုင်ကြောင်း မိုးလေဝသနှင့် ဇလဗေဒညွှန်ကြားမှု ဦးစီးဌာနမှ သတင်းထုတ်ပြန်ထားသည်။

(ကြေးမုံ)

CIMA Chartered Institute of Management Accountants

Recognition Career Success

CGMA Chartered Global Management Accountant

တိုးတက်ပြောင်းလဲလာသောအနာဂတ်အတွက် "စီမံခန့်ခွဲမှုနှင့် စာရင်းကိုင်ပညာရပ်" ဒီပလိုမာ

Apply before Dec 15, 2015 for Scholarship & Discount

MHR တွင် CIMA တက်ရောက်ခြင်းဖြင့် အလုပ်အကိုင် ရရှိမည်ဖြစ်ပါသည်။

MHR Centre II BUSINESS INSTITUTE

အမှတ်(၂၇)၊ မြေညီထပ်၊ အဆောင်(E)၊ ပုလဲကွန်ဒို၊ ကမ္ဘာအေးဘုရားလမ်း၊ ဗဟန်းမြို့နယ်။

09-73223 777

09-8628878

ကြေးမုံ စာတည်းရှုထောင့် ၃-၁၂-၂၀၁၅၊ ကြာသပတေးနေ့

မြန်မာနိုင်ငံပထမ

ကမ္ဘာပေါ်ရှိအဖွဲ့အစည်းအမျိုးမျိုးက နိုင်ငံအသီးသီးတို့၏အခြေအနေအမျိုးမျိုးကို အညွှန်းကိန်းများကောက်ယူ၍ အသိပေးထုတ်ပြန်တတ်ကြသည်။ ယင်းသို့ထုတ်ပြန်ကြရာတွင် ကဏ္ဍအများစုတွင် မြန်မာနိုင်ငံအနေဖြင့် နောက်ဆုံးအဆင့်အုပ်စုတွင် ရောက်နေတတ်သည်။ ယခုအညွှန်းကိန်းကောက်ယူမှုတွင် မြန်မာနိုင်ငံသည် ကမ္ဘာ့နိုင်ငံများအားလုံးတွင် အညွှန်းကိန်းနံပါတ်တစ် ထိပ်ဆုံးသို့ရောက်ရှိခဲ့သည်။

ထုတ်ပြန်သမျှ အညွှန်းကိန်းများတွင် မြန်မာနိုင်ငံမှာ နောက်ပိုင်းသို့သာရောက်ရှိလေ့ရှိရာမှ ယခုကဲ့သို့ ထိပ်ဆုံးသို့ရောက်ရှိခဲ့သဖြင့် ကမ္ဘာ့အလယ်တွင် မြန်မာနိုင်ငံအဖို့ ဂုဏ်ယူဝင့်ကြွားရတော့မည်ဖြစ်သည်။ ယင်းအညွှန်းကိန်းမှာ "ကမ္ဘာ့ဒါနရက်ရော" အညွှန်းကိန်းဖြစ်သည်။ ယမန်နှစ်က မြန်မာနိုင်ငံက အမေရိကန်နိုင်ငံနှင့် ပူးတွဲပထမရရှိခဲ့ပြီး ယခုနှစ်တွင် မြန်မာနိုင်ငံက လွတ်လွတ်ကျွတ်ကျွတ် ပထမရရှိကာ အမေရိကန်နိုင်ငံက ဒုတိယရရှိခဲ့သည်။

မြန်မာနိုင်ငံသည် ဗုဒ္ဓဘာသာကို လူအများကိုးကွယ်သည့်နိုင်ငံဖြစ်သည့်အားလျော်စွာ ဘာသာတရား၏ လမ်းညွှန်ချက်အရ အလှူဒါနပြုခြင်းအမှုကို ကောင်းသောကုသိုလ်အမှုအဖြစ် နေ့စဉ်ပြုလုပ်လေ့ရှိကြသည်။ ဘုရားရှင်အား ပန်း၊ ရေချမ်း၊ ဆီမီး၊ ဆွမ်းခဲဖွယ်ဘောဇဉ်တို့ကို မိမိတို့၏နေအိမ်တွင်ပင် နေ့စဉ်ကပ်လှူခြင်း၊ ရဟန်းသံဃာ၊ သီလရှင်များအား နေ့စဉ်ဆွမ်း၊ ဆွမ်းဆန်လောင်းလှူခြင်းအပြင် ဝါတွင်း၊ ဝါပရက်မြတ်များ၌ အသင်းအဖွဲ့များနှင့်စုပေါင်းကာ အထူးလောင်းလှူကြသည်။

ထိုသို့မြင့်မြတ်သောအလှူများအပြင် ပရဟိတအလှူဒါနများကိုလည်း အဆင့်အတန်းမရွေး၊ အချိန်ကာလမရွေး၊ နေရာဒေသမရွေး ကြုံကြိုက်လာတိုင်း မိမိတို့တတ်နိုင်သရွေ့ ရက်ရက်ရောရော လှူဒါန်းကြသည်။ ထိုမျှသာမက မိမိတို့ထက် နိမ့်ကျသော၊ ဆင်းရဲဒုက္ခရောက်ကြသူများကိုလည်း ကြုံလျှင်ကြုံသလို တတ်နိုင်သလောက် လှူဒါန်းကြသည်။ ထို့ထက်မက အိမ်မွေးတိရစ္ဆာန်များအပြင် ကျေးငှက်တိရစ္ဆာန်လေးများကိုလည်း ကျွေးမွေးလှူဒါန်းမှု နေ့စဉ်ပြုလေ့ရှိသည်။

မကြာသေးမီက မြန်မာနိုင်ငံတစ်ဝန်းတွင် ရေကြီးရေလျှံဖြစ်ပွားခဲ့ရာ နိုင်ငံတစ်ဝန်းမှပြည်သူများက အဖွဲ့လိုက်သော်လည်းကောင်း၊ ကိုယ်တိုင်ကိုယ်ကျသော်လည်းကောင်း ရေဘေးသင့်ပြည်သူများအား ရက်ရက်ရောရောလှူဒါန်းကြသည်။ ထိုကဲ့သို့သော လှူဒါန်းမှုစေတနာမျိုးကို မည်သည့်နိုင်ငံတွင်မှမြင်တွေ့ရနိုင်မည် မဟုတ်သဖြင့် မြန်မာနိုင်ငံသည်ဒါနအရာ၌ ပထမရလောက်သည်။

မြန်မာနိုင်ငံသည် ချမ်းသာသောနိုင်ငံမဟုတ်ပါ။ လူမချမ်းသာသော်လည်း စိတ်နှလုံးချမ်းသာစေမည့် အလှူဒါနများကို ပြုလွယ်ကြသူများဖြစ်သည်။ ထိုကဲ့သို့သော ကုသိုလ်ကောင်းမှုပြုသူများအတွက် အကျိုးရလဒ်အားဖြင့် ချမ်းသာသုခရရှိကြမည်မှာ အမှန်ဖြစ်သည်။ မြန်မာနိုင်ငံသည် မည်သည့်အနေအထားသို့ရောက်ရှိနေသည်ဖြစ်စေ၊ အခက်အခဲအကျပ်အတည်းများရှိနေသည်ဖြစ်စေ ပြုခဲ့ကြသောအလှူဒါနကောင်းမှုများကြောင့် ဒုက္ခအခက်အခဲများမှ လွန်မြောက်ပြီး ကောင်းကျိုးချမ်းသာများကို ရရှိစေမည်ဟု ယုံကြည်ပါသည်။

မြန်မာတို့၏အစဉ်အလာဓလေ့ဖြစ်သော ရေချမ်းစင်ရေအလှူမျိုးကိုလည်း မည်သည့်နိုင်ငံတွင်မှ တွေ့မြင်ရမည်မဟုတ်ချေ။ မျက်မှောက်ကာလတွင် ရပ်ဓလေ့အနေဖြင့် ခေတ်ကာလအခြေအနေအလျောက် ပါးလျားလာသော်လည်း တိမ်မြုပ်ပျောက်ကွယ်သွားခြင်းမရှိသေးချေ။ မည်သည့်အခြေအနေရှိရှိ ပြည်သူများအနေဖြင့် အလှူဒါနပြုမှုများကို တိုးတက်ပြုလုပ်လာကြသည်ကို တွေ့ရသည်။

အမေရိကန်၊ နယူးဇီလန်၊ ကနေဒါ၊ ဩစတြေးလျ၊ ဗြိတိန်၊ နယ်သာလန်နိုင်ငံတို့မှာ ချမ်းသာသောနိုင်ငံဖြစ်၍ ဒါနအရာတွင် အဆင့်မြင့်နေသည်မှာ မဆန်းလှချေ။ မြန်မာနိုင်ငံအနေဖြင့် နိုင်ငံမချမ်းသာသော်လည်း စိတ်အနေအထားတွင် ချမ်းသာသဖြင့် ဤသို့ဒါနကုသိုလ်များ ပြုနိုင်ကြခြင်းဖြစ်သည်။

အထူးသဖြင့် ဗုဒ္ဓဘာသာတရား၏ အဆုံးအမနှင့်အညီ ဒါနအမှုပြုကြရာတွင် ထေရဝါဒနိုင်ငံများအလယ်၌ မြန်မာနိုင်ငံတစ်နိုင်ငံတည်းသာ ဒါနအရာ၌သူမတူအောင် စွမ်းဆောင်နိုင်သဖြင့် ကမ္ဘာ့ဒါနရက်ရောအညွှန်းကိန်းတွင် မြန်မာနိုင်ငံပထမရထိုက်ပေသည်။ ။

မန္တလေး၌ မျက်စိအတွင်းတိမ်ဝေဒနာရှင်များအား အခမဲ့ခွဲစိတ်ကုသ

မန္တလေး ဒီဇင်ဘာ ၂

တရုတ်ပြည်သူ့သမ္မတနိုင်ငံ ယူနန်ပြည်နယ်နှင့် မန္တလေးမြို့ မျက်စိ၊ နား၊ နှာခေါင်း၊ လည်ချောင်း ရောဂါအထူးကုဆေးရုံကြီးမှ မျက်စိအထူးကု ဆရာဝန်ကြီးများ ပူးပေါင်းဆောင်ရွက်သော မျက်စိအတွင်းတိမ် အခမဲ့ကုသခြင်းလုပ်ငန်း ဖွင့်ပွဲအခမ်းအနားကို နိုဝင်ဘာ ၃၀ရက် နံနက် ၉ နာရီက အဆိုပါ မျက်စိ၊ နား၊ နှာခေါင်း၊ လည်ချောင်းရောဂါအထူးကု ဆေးရုံကြီး အစည်းအဝေးခန်းမ၌ ကျင်းပသည်။

အခမ်းအနားတွင် မန္တလေးတိုင်းဒေသကြီး ဝန်ကြီးချုပ် ဦးရဲမြင့်၊ ယူနန်ပြည်နယ်ကိုယ်စားလှယ်အဖွဲ့ ခေါင်းဆောင်နှင့် တရုတ်ကောင်စစ်ဝန်ချုပ်တို့က အမှာစကားပြောကြားကြပြီး မျက်စိအတွင်းတိမ် ဝေဒနာရှင်များကိုယ်စား မျက်စိဝေဒနာရှင်ဒေါ်ခင်စောယု (ကျောက်ဆည်)က ကျေးဇူးတင်စကား ပြောကြားသည်။

ထို့နောက် ယူနန်ပြည်နယ်အဖွဲ့ခေါင်းဆောင်က အလင်းရောင်ခရီးစဉ် လှုပ်ရှားမှုအတွက် ခွဲစိတ်ကုသရေး အသုံးပြုမည့်ဆေးနှင့် ဆေးပစ္စည်းများအား တိုင်းဒေသကြီးလူမှုရေးဝန်ကြီးကိုလည်းကောင်း၊ တရုတ်ကောင်စစ်ဝန်ချုပ်ရုံးနှင့် ကြင်းတော်ယန်ပရဟိတအသင်းမှ ဦးဆောင်၍ အလှူရှင် ၂၉ ဦးတို့က စုစုပေါင်း အလှူငွေကျပ် တစ်ရာရှစ်ဆယ့်ရှစ်သိန်းငါးသောင်းကို တာဝန်ရှိသူများကလည်းကောင်း အသီးသီးလက်ခံရယူကြပြီး ဂုဏ်ပြုမှတ်တမ်းလွှာများ ပြန်လည်ပေးအပ်ကြသည်။

မြန်မာ-တရုတ်နှစ်နိုင်ငံမှ မျက်စိအထူးကုဆရာဝန်ကြီးများ ပူးပေါင်း၍ မျက်စိအတွင်းတိမ် အခမဲ့ကုသခြင်းဖြင့် နှစ်နိုင်ငံအကြား ချစ်ကြည်ရင်းနှီးမှု ပိုမိုတိုးတက်လာမည်ဖြစ်ပြီး နှစ်နိုင်ငံ အထူးကုဆရာဝန်ကြီးများ၏ နည်းပညာပူးပေါင်းမှုများကြောင့် နည်းပညာဖွံ့ဖြိုးတိုးတက်ရေးအတွက် ပိုမိုအကျိုးရှိလာမည်ဖြစ်သည်။

အဆိုပါ မျက်စိအတွင်းတိမ် အခမဲ့ကုသခြင်းကို မြန်မာ-တရုတ် နှစ်နိုင်ငံ အထူးကုဆရာဝန်ကြီးများ ပူးပေါင်း၍ သုံးကြိမ်မြောက်ခွဲစိတ်ကုသပေးခြင်းဖြစ်ပြီး ယခုအကြိမ်တွင် မျက်စိဝေဒနာရှင် ၂၀၀တို့အား ဒီဇင်ဘာ ၃ ရက်အထိ အခမဲ့ခွဲစိတ်ကုသပေးသွားမည်ဖြစ်ကြောင်း သိရသည်။

သီဟကိုကို(မန္တလေး)

မြန်မာနိုင်ငံဆရာဝန်အသင်းမှ ရန်ကုန်တိုင်းဒေသကြီး အလုပ်အမှုဆောင်အဖွဲ့နှင့် ဗဟိုအလုပ်အမှုဆောင်အဖွဲ့ ရွေးချယ်နိုင်ရန် ပုံစံသတ်မှတ်ချက်များ ထုတ်ဝေ

ရန်ကုန် ဒီဇင်ဘာ ၂

မြန်မာနိုင်ငံဆရာဝန်အသင်း၊ ရွေးချယ်တင်မြှောက်ပွဲကျင်းပရေးကော်မရှင်မှ ရန်ကုန်တိုင်းဒေသကြီး အလုပ်အမှုဆောင်အဖွဲ့ ရွေးချယ်တင်မြှောက်ပွဲကို ဒီဇင်ဘာ ၂၆ ရက်တွင်လည်းကောင်း၊ ဗဟိုအလုပ်အမှုဆောင်အဖွဲ့ ရွေးချယ်တင်မြှောက်ပွဲကို ၂၀၁၆ ခုနှစ် ဇန်နဝါရီ ၁၆ ရက်တွင်လည်းကောင်း ကျင်းပမည်ဖြစ်ရာ ရွေးချယ်ခံကိုယ်စားလှယ်ဆရာဝန်များအနေဖြင့် သတ်မှတ်ထားသောပုံစံနှင့် အရည်အချင်းသတ်မှတ်ချက်များအား မြန်မာနိုင်ငံဆရာဝန်အသင်း(ဗဟို)သို့ ဆက်သွယ်မေးမြန်း၍ ပုံစံများထုတ်ယူနိုင်ကြောင်း မြန်မာနိုင်ငံဆရာဝန်အသင်းမှ သတင်းရရှိသည်။

(သတင်းစဉ်)

စပါးဈေးကောင်းပြီး အထွက်နှုန်းနည်းသဖြင့် ယခုနှစ်တွင် စပါးစိုက်တောင်သူများအမြတ်နည်း

ဝန်းသို ဒီဇင်ဘာ ၂

စစ်ကိုင်းတိုင်းဒေသကြီး ဝန်းသိုမြို့နယ်အတွင်း မိုးစပါးများရိတ်သိမ်းကြပြီဖြစ်၍ နေ့စား အလုပ်သမားများ၊ စပါးရိတ်စက်များ၊ စပါးခြွေလှေ့စက်များ အလုပ်အကိုင်အခွင့်အလမ်းများရရှိသော်လည်း စပါးစိုက်တောင်သူများမှာ စပါးဈေးကောင်းသော်လည်း စပါးအထွက်နှုန်းနည်း၍ ဝင်ငွေလျော့နည်းကာ အမြတ်နည်းကြကြောင်းသိရသည်။

"ဒီနှစ် ဝန်းသိုမြို့နယ်မှာ ဇူလိုင်နဲ့ ဩဂုတ်လတွေမှာ မိုးသည်းထန်စွာ ရွာသွန်းခဲ့လို့ အချို့မိုးစပါး စိုက်ခင်းတွေ ပျက်စီးပြီး ပြန်လည်စိုက်ပျိုးနိုင်ခဲ့ပါတယ်။ အောက်တိုဘာလက မိုးသည်းထန်စွာ ထပ်မံရွာသွန်းလို့ ဆဲကြီးကွင်း၊ လေဘိုကွင်း၊ မကျီးကုန်းကွင်း၊ ဇီးဖြူပင်ကွင်း၊ အုပ်ဖိုကွင်း၊ စိန်လည်ကွင်း၊ ကြိုင်းခွင်ကွင်း၊ သပြေသာကွင်းစတဲ့ ထွက်လုဆဲစပါးခင်းတွေ ရေလွှမ်းသွားခြင်း၊ ဖုံးကွဲရောဂါဖြစ်ခြင်း၊ နို့ရည်ခဲ့ခါစ ရေဝင်ခဲ့ခြင်းဖြစ်ပါတယ်"ဟု ဇီးဖြူပင်ကျေးရွာမှ စပါးစိုက်တောင်သူတစ်ဦးက ပြော သည်။

"ကျွန်တော် လယ်ဧက ၂၀ မှာ ၁၀ ဧကကို တစ်ဧကကျပ်၄၀၀၀၀နဲ့ ရိတ်သိမ်းခြွေလှေ့စက်ဖြင့်ရိတ်သိမ်းပြီးပါပြီ။ မနှစ်က တစ်ဧက တင်း ၁၀၀လောက်ထွက်ရှိပါတယ်။ ဒီနှစ် တစ်ဧက ၅၅ တင်းနဲ့ ၆၅ လောက်ထွက်ပါတယ်။ စပါး စိုက်ခင်း တစ်ဧကမှာ မျိုးဖိုး၊ ပျိုးနုတ်ခ၊ ထွန်ယက်ခ၊ ကောက်စိုက်ခ၊ မြေဩဇာဖိုး၊ စပါးရိတ်ခ၊ ခြွေလှေ့ခအစရှိတဲ့ ကုန်ကျစရိတ်များမှာ ပျမ်းမျှငွေကျပ်နှစ်သိန်းကျော်ရှိတဲ့အတွက် ဒီနှစ်တော့အမြတ်နည်းမှာပါ"ဟု ၎င်းက ပြောသည်။

မြင့်ထွန်းမင်း(ကောလင်း)

❑❑❑

ရွှေဈေး၊ စက်သုံးဆီဈေးနှင့် နိုင်ငံခြားငွေလဲလှယ်နှုန်း

ရန်ကုန် ဒီဇင်ဘာ ၂

ရန်ကုန်(ရွှေဈေး) ၇၄၄၅၀၀ - ၇၄၄၅၀၀၊ မန္တလေး(ရွှေဈေး) ၇၄၄၅၀၀ - ၇၄၄၅၀၀

စက်သုံးဆီဈေးနှုန်း		ရန်ကုန်	မန္တလေး
(က) ဒီဇယ်	တစ်လီတာ	၆၃၀/၆၄၀ ကျပ်၊	၆၇၀/၆၉၀ ကျပ်
(ခ) အောက်တိန်း 95	တစ်လီတာ	၇၅၀/၇၈၀ ကျပ်၊	၈၄၀/၉၂၀ ကျပ်
(ဂ) အောက်တိန်း 92	တစ်လီတာ	၆၅၀/၆၇၅ ကျပ်၊	၇၂၀/၇၅၀ ကျပ်

ရန်ကုန် လက်ကားဈေး

ဒီဇယ် တစ်လီတာ ၅၇၅ ကျပ်၊ အောက်တိန်း 92 တစ်လီတာ ၅၇၀ ကျပ်

နိုင်ငံခြားငွေလဲလှယ်နှုန်း

(က) အမေရိကန်	တစ်ဒေါ်လာ	=	၁၂၉၉.၀
(ခ) ဥရောပ	တစ်ယူရို	=	၁၃၈၀.၃
(ဂ) တရုတ်	တစ်ယွမ်	=	၂၀၃.၀၁
(ဃ) ထိုင်း	တစ်ဘတ်	=	၃၆.၃၂၆
(င) မလေးရှား	တစ်ရင်းဂစ်	=	၃၀၇.၈၂
(စ) အိန္ဒိယ	တစ်ရူပီး	=	၁၉.၅၄၃
(ဆ) ဂျပန်	တစ်ရာယန်း	=	၁၀၅၇.၃
(ဇ) တောင်ကိုရီးယား	တစ်ရာဝမ်	=	၁၁၂.၄၁
(ဈ) ဩစတြေးလျ	တစ်ဒေါ်လာ	=	၉၅၁.၄၄
(ည) စင်ကာပူ	တစ်ဒေါ်လာ	=	၉၂၃.၇၃

ပြည်ထောင်စုသမ္မတမြန်မာနိုင်ငံတော် ဗဟိုဘဏ်သတ်မှတ်ရည်ညွှန်းနှုန်း

ကြေးမုံ နေ့စဉ်သတင်းစာ
စာတည်းမှူးချုပ် - ဦးခင်မောင်ကျော်ဒင်
စာတည်းများ - ဦးလှစိန်၊ ဦးဝင်းနိုင်၊ ဦးစိုးစိုးနိုင်၊ ဦးစန်းအောင်
သတင်းထောက်မှူး - ဦးငွေအောင်
ဘာသာပြန်စာတည်းများ - ဦးအောင်ထိန်၊ ဦးဇော်ဝင်း၊ ဒေါ်ဝမ်းစိုး၊ အောင်ကျော်ကျော်
အနုပညာစာတည်း - ခင်ခင်သက်
အားကစားစာတည်း - မေလှဲ့သင်း
ဆောင်းပါးစာတည်း - စန္ဒာဝင်း
အကြီးတန်းသတင်းထောက်များ - ဟိန်းထက်လင်း၊ နိုင်လင်းကြည်၊ ဖြိုးစန္ဒာမြင့်၊ သီသီမင်း
အငယ်တန်းသတင်းထောက်များ - အောင်ကျော်ဦး၊ ခင်ဇာလီ၊ မေသကြိန်၊ အေးအေးမြင့်၊ ခင်စုစုလှိုင်၊
ဓာတ်ပုံသတင်းထောက် - ခင်မောင်ဝင်း၊ ဇေယျာဝင်း(ဖိုးခွား)
အထူးသတင်းထောက် - ဆုနှင်းလှဲ့၊ သီရိ

နိုင်ငံတော်သမ္မတ ဦးသိန်းစိန်နှင့် အမျိုးသားဒီမိုကရေစီအဖွဲ့ချုပ်ဥက္ကဋ္ဌ ဒေါ်အောင်ဆန်းစုကြည်တို့ တွေ့ဆုံဆွေးနွေးစဉ်။(သတင်း-ရွှေဖုံး) (သတင်းစဉ်)

နိုင်ငံတော်သမ္မတ ဦးသိန်းစိန်နှင့် အမျိုးသားဒီမိုကရေစီအဖွဲ့ချုပ်ဥက္ကဋ္ဌ ဒေါ်အောင်ဆန်းစုကြည်တို့အား တွေ့ဆုံဆွေးနွေးပြီးနောက် တွေ့ရစဉ်။(သတင်း-ရွှေဖုံး) (သတင်းစဉ်)

ယှဉ်ပြိုင်မှုဥပဒေ အာဏာတည်သည့်နေ့ သတ်မှတ်

ပြည်ထောင်စုသမ္မတမြန်မာနိုင်ငံတော်
နိုင်ငံတော်သမ္မတရုံး
အမိန့်ကြော်ငြာစာ
အမှတ်၊ ၆၉/၂၀၁၅
၁၃၇၇ ခုနှစ်၊ တန်ဆောင်မုန်းလပြည့်ကျော် ၆ ရက်
(၂၀၁၅ ခုနှစ်၊ ဒီဇင်ဘာလ ၂ ရက်)

ယှဉ်ပြိုင်မှုဥပဒေ အာဏာတည်သည့်နေ့ ရက်သတ်မှတ်ခြင်း

၂၀၁၅ ခုနှစ်၊ ပြည်ထောင်စုလွှတ်တော် ဥပဒေအမှတ် ၉ ဖြင့် ပြဋ္ဌာန်းခဲ့သော ယှဉ်ပြိုင်မှုဥပဒေသည် ၂၀၁၇ ခုနှစ်၊ ဖေဖော်ဝါရီလ ၂၄ ရက်နေ့မှစတင်၍ အာဏာတည်စေရမည်ဖြစ်ကြောင်း ယင်းဥပဒေပုဒ်မ ၁၊ ပုဒ်မခွဲ(ခ)အရ သတ်မှတ်လိုက်သည်။

(ပုံ)သိန်းစိန်
နိုင်ငံတော်သမ္မတ
ပြည်ထောင်စုသမ္မတမြန်မာနိုင်ငံတော်

နိုင်ငံတော်သမ္မတ ဦးသိန်းစိန်နှင့် အမျိုးသားဒီမိုကရေစီအဖွဲ့ချုပ်ဥက္ကဋ္ဌ ဒေါ်အောင်ဆန်းစုကြည်တို့ တွေ့ဆုံဆွေးနွေးမှုနှင့်ပတ်သက်၍ သတင်းစာရှင်းလင်း

နေပြည်တော် ဒီဇင်ဘာ ၂

နိုင်ငံတော်သမ္မတ ဦးသိန်းစိန်နှင့် အမျိုးသားဒီမိုကရေစီအဖွဲ့ချုပ်ဥက္ကဋ္ဌ ဒေါ်အောင်ဆန်းစုကြည်တို့ ယနေ့ နံနက်ပိုင်းတွင် နိုင်ငံတော်သမ္မတအိမ်တော်၌ တွေ့ဆုံဆွေးနွေးမှုနှင့်ပတ်သက်သည့် သတင်းစာရှင်းလင်းပွဲကို ယနေ့ နံနက် ၁၀ နာရီတွင် ပြန်ကြားရေးဝန်ကြီးဌာန ဝန်ကြီးရုံးအစည်းအဝေးခန်းမ၌ ပြုလုပ်သည်။

သတင်းစာရှင်းလင်းပွဲတွင် ပြန်ကြားရေးဝန်ကြီးဌာန ပြည်ထောင်စုဝန်ကြီး ဦးရဲထွဋ်က ရှင်းလင်းပြောကြားပြီး **(ယာပုံ)**တက်ရောက်လာကြသည့် ပြည်တွင်းပြည်ပ သတင်းထောက်များ၏ မေးမြန်းချက်များကို ပြန်လည်ရှင်းလင်းဖြေကြားခဲ့သည်။

(သတင်းစဉ်)

ဖွံ့ဖြိုးဆဲနိုင်ငံများ ဖန်လုံအိမ်အာနိသင်ဓာတ်ငွေ့ လျှော့ချရေး ဥရောပလေးနိုင်ငံ အကူအညီပေးမည်

ပါရီ ဒီဇင်ဘာ ၂

ဖွံ့ဖြိုးဆဲနိုင်ငံများ၌ ဖန်လုံအိမ်အာနိသင်ဓာတ်ငွေ့ ထုတ်လွှတ်မှုကို ကြီးကြီးမားမား လျှော့ချနိုင်ရန် ရည်ရွယ်လျက် ယင်းနိုင်ငံများအား မက်လုံးပေးနိုင်မည့် နည်းလမ်းများနှင့်အညီ ဆောင်ရွက်သွားနိုင်ရန် ဥရောပလေးနိုင်ငံတို့က အမေရိကန်ဒေါ်လာ သန်း ၅၀၀ ထောက်ပံ့ပေးမည့် အစီအစဉ်တစ်ရပ်ကို ထုတ်ပြန်ကြေညာလိုက်ကြောင်း ဒေသဆိုင်ရာ သတင်းဌာနများက ဒီဇင်ဘာ ၂ ရက်တွင် သတင်းထုတ်ပြန်သည်။

ပြင်သစ်နိုင်ငံပါရီ၌ ကျင်းပလျက်ရှိသော ရာသီဥတုဆိုင်ရာ ထိပ်သီးညီလာခံတွင် အဆိုပါ အစီအစဉ်ကို ထုတ်ပြန်ကြေညာခြင်းဖြစ်သည်။

ဂျာမနီ၊ နော်ဝေ၊ ဆွီဒင်နှင့် ဆွစ်ဇာလန်နိုင်ငံတို့ ဖြစ်ကြသော ဥရောပနိုင်ငံများသည် ကမ္ဘာ့ဘဏ်အုပ်စုနှင့်အတူ ဖွံ့ဖြိုးဆဲနိုင်ငံများ ဆောင်ရွက်သွားမည့် ရာသီဥတုတိုးတက်ရေးလုပ်ငန်းများအတွက် အထောက်အကူပေးမည့် အစီအစဉ်တစ်ရပ်ကို ဒီဇင်ဘာ ၁ ရက်တွင် ထုတ်ပြန်ကြေညာခဲ့သည်။

ဖွံ့ဖြိုးဆဲနိုင်ငံများ၌ ပြန်လည်ပြည့်ဖြိုးမြဲစွမ်းအင်သုံးစွဲရေး၊ စွမ်းအင်ကို ထိရောက်စွာအသုံးပြုရေး၊ စွန့်ပစ်ပစ္စည်းစီမံခန့်ခွဲရေး၊ ကာဗွန်ဓာတ်ငွေ့ထုတ်လွှတ်မှု အလွန်နည်းပါးသော မြို့ကြီးများ ထူထောင်ရေးစသည့် စီမံကိန်းကြီးများ ဆောင်ရွက်နိုင်ရေးအတွက် အဆိုပါ ဥရောပလေးနိုင်ငံက အကူအညီပေးမည်ဖြစ်သည်။

ဖွံ့ဖြိုးဆဲနိုင်ငံများသည် ကာဗွန်ထုတ်လွှတ်မှု နည်းပါးစွာဖြင့် ဖွံ့ဖြိုးတိုးတက်ရေးလုပ်ငန်းများကို လုပ်ဆောင်နိုင်ရန် မိမိတို့ အကူအညီပေးသွားမည်ဖြစ်ကြောင်း နော်ဝေဝန်ကြီးချုပ် အာနာဆောဘတ်က ပြောကြားသည်။ **ရိုက်တာ။**

ဖေ့စ်ဘွတ်ရှယ်ယာ ၉၉ ရာခိုင်နှုန်းလှူဒါန်းမည့် မက်ခ် ဇူကာဘာက်

နယူးယောက် ဒီဇင်ဘာ ၂

ဖေ့စ်ဘွတ် သန်းကြွယ်သူဌေး မက်ခ် ဇူကာဘာက်က ၎င်း၏ဖေ့စ်ဘွတ်ကုမ္ပဏီပိုင် ရှယ်ယာ ၉၉ ရာခိုင်နှုန်း ဒေါ်လာ ၄၅ ဘီလီယံကျော်ခန့်ကို လူမှုအကျိုးပြုလုပ်ငန်းများသို့ လှူဒါန်းသွားမည်ဖြစ်ကြောင်း ပြောကြားသည်။

ဇူကာဘာက်နှင့်ဇနီး ပရစ္စလီယာချန်းက ၎င်းတို့၏ သမီးဦးရတနာလေး မက် မွေးဖွားပြီးနောက် အဆိုပါ လှူဒါန်းမည့်အစီအစဉ်ကို ထုတ်ပြန်ကြေညာခဲ့ခြင်းဖြစ်သည်။ ၎င်းတို့က ကလေးသူငယ်အားလုံးအတွက် ဖွံ့ဖြိုးတိုးတက်သောကမ္ဘာကြီးနှင့် လူသားတို့၏ အလားအလာကောင်းများတိုးတက်စေလိုသော ရည်ရွယ်ချက်ဖြင့် လှူဒါန်းခြင်းဖြစ်ကြောင်း ပြောကြားသည်။

ဒီဇင်ဘာ ၁ ရက်က ထုတ်ပြန်ခဲ့သည့် ကြေညာချက်တွင် ဖေ့စ်ဘွတ်တည်ထောင်သူနှင့် အမှုဆောင်အရာရှိချုပ် ဇူကာဘာက်က ၎င်းနှင့် ဇနီးသည်တို့သည် ကလေးသူငယ်များအတွက် ပညာရေးနှင့် ကျန်းမာရေးကဏ္ဍများတွင် ထောက်ပံ့ကူညီရန် ဖောင်ဒေးရှင်းအသစ်တစ်ခုတည်ထောင်ထားသည်ဟု ဆိုသည်။

ဇူကာဘာက်က လူသားအားလုံးတန်းတူညီမျှခွင့်ရှိရမည်ဟု ယုံကြည်ကြောင်းနှင့် အနာဂတ်မျိုးဆက်များ ရှင်သန်ရပ်တည်နိုင်ရေးအတွက် လူ့အဖွဲ့အစည်းက ယနေ့အချိန်အခါတွင် ရင်းနှီးမြှုပ်နှံမှုပြုလုပ်ရန် တာဝန်ရှိသည်ဟု ပြောကြားသည်။

အလှူအတန်းများရက်ရောစွာပြုလုပ်သော ဩဇာတိက္ကမကြီးမားသည့် စီးပွားရေးလုပ်ငန်းရှင်များတွင် ဇူကာဘာက် တစ်ဦးတည်းသာ မဟုတ်ပေ။ မိုက်ခရိုဆော့ဖ်တည်ထောင်သူ ဘီလ်ဂိတ်သည် ဖောင်ဒေးရှင်းတစ်ခုတည်ထောင်၍ အလှူအတန်းများပြုလုပ်နေသကဲ့သို့ နာမည်ကျော် စီးပွားရေးလုပ်ငန်းရှင်ဝါရန် ဘက်ဖက်တ်သည်လည်း ရက်ရောသော ပရဟိတဒါနရှင်တစ်ဦးဖြစ်သည်။ **အင်န်အိတ်ချ်ကေ။**

ဥရောပနိုင်ငံများသို့ ဒုက္ခသည်များဝင်ရောက်လာမှုသည် ယခင်နှစ်ကထက် လေးဆပိုမိုများပြား

ဝါရှင်တန် ဒီဇင်ဘာ ၂

ယခုနှစ်အတွင်း ဥရောပနိုင်ငံများသို့ ရောက်ရှိလာကြသော အရှေ့အလယ်ပိုင်းနှင့် အာဖရိကနိုင်ငံများအပါအဝင် အခြားသောဒေသများမှ စစ်ဘေးရှောင် ဒုက္ခသည်များ၏ အရေအတွက်သည် ယခင်နှစ် ၂၀၁၄ ခုနှစ်အတွင်း ဝင်ရောက်လာမှုအရေအတွက်ထက် လေးဆပိုမိုများပြားလျက်ရှိကြောင်း အမေရိကန်စစ်ဘေးရှောင် ဒုက္ခသည်များထိန်းသိမ်းစောင့်ရှောက်ရေး အေဂျင်စီက ဆိုသည်။

အရှေ့အလယ်ပိုင်းနှင့် အာဖရိကနိုင်ငံများအပါအဝင် အခြားသောနေရာများမှ စစ်ဘေးရှောင်ဒုက္ခသည်များဝင်ရောက်လာသည့် အရေအတွက်သည် ၈၈၆၀၀၀ ခန့်ရှိပြီဖြစ်ကြောင်း ကုလသမဂ္ဂဒုက္ခသည်များဆိုင်ရာမဟာမင်းကြီးရုံး ပြောရေးဆိုခွင့်ရှိသူ ဝီလီလျံစပင်ဒီလာက ဂျီနီဗာမြို့၌ ဒီဇင်ဘာ ၁ ရက်က မီဒီယာသို့ပြောကြားခဲ့သည်။

နိုဝင်ဘာလအတွင်း စစ်ဘေးရှောင်ဒုက္ခသည် ၁၄၀၀၀၀ ခန့် ဥရောပနိုင်ငံများသို့ ဝင်ရောက်ခဲ့ကြောင်း နိုဝင်ဘာလထုတ်ပြန်ချက်ကို ကိုးကားပြီး ၎င်းက ဆက်လက်ပြောကြားခဲ့သည်။

ထိုသို့ဥရောပနိုင်ငံများသို့ဝင်ရောက်လာသည့် ဒုက္ခသည်များအနက် တစ်ဝက်ကျော်သည် အမျိုးသမီးများနှင့် ကလေးငယ်များဖြစ်သည်ဟု ကုလသမဂ္ဂအဖွဲ့နှင့် အခြားသောအဖွဲ့အစည်းများက ဆိုသည်။ အချို့ကလေးငယ်များသည် စစ်ပွဲများကြောင့် မိဘများနှင့်ကွဲကွာခဲ့ရပြီး ဦးတည်ရာမဲ့သွားလာနေကြသည်။

ဆောင်းရာသီ ဝင်ရောက်လာသဖြင့် ကလေးငယ်အများစုသည် ဆိုးရွားသော ရာသီဥတုအအေးဒဏ်ကို ရင်ဆိုင်နေရကြောင်း ကုလသမဂ္ဂကလေးများရန်ပုံငွေအဖွဲ့၏ ပြောရေးဆိုခွင့်ရှိသူ ဆာရတ်ကရိုးဝီက ဆိုသည်။ **အင်န်အိတ်ချ်ကေ။**

အိုင်အက်စ်အဖွဲ့အား တိုက်ခိုက်ရေးအတွက် အမေရိကန်တပ်ဖွဲ့များ အီရတ်၌ ဖြန့်ကြက်ထား

ဝါရှင်တန် ဒီဇင်ဘာ ၂

အမေရိကန်ပြည်ထောင်စုသည် အီရတ်နိုင်ငံအတွင်း အထူးတပ်ဖွဲ့ဝင်များ ဖြန့်ကြက်လျက်ရှိကြောင်း၊ ယင်းသို့ဖြန့်ကြက်ရခြင်းမှာ အိုင်အက်စ်အဖွဲ့၏ ဖမ်းဆီးခံထားရသော ဓားစာခံများ လွတ်မြောက်ရေး၊ အစ္စလာမ့်နိုင်ငံတော် ထူထောင်ရေးအဖွဲ့၏ ခေါင်းဆောင်များကို ဖမ်းဆီးရေးနှင့် ဆီးရီးယားနိုင်ငံအတွင်း စစ်ရေးအစီအစဉ်များ ဆောင်ရွက်နိုင်ရေးအတွက်ဖြစ်ကြောင်း အမေရိကန်ကာကွယ်ရေးဝန်ကြီး အက်ရှ်ကာတာက ဒီဇင်ဘာ ၂ရက်တွင် ပြောကြားသည်။

အမေရိကန်ပြည်ထောင်စု ကာကွယ်ရေးဝန်ကြီး အက်ရှ်ကာတာက အသေးစိတ်အချက်အလက် အနည်းငယ်မျှကိုသာ ထုတ်ဖော်ပြောကြားခဲ့သည်။ ယခင်ထုတ်ပြန်ကြေညာချက်အရ အထူးတပ်ဖွဲ့ဝင် ၅၀ သည် ဆီးရီးယားနိုင်ငံတွင်းရှိ အမေရိကန်က ထောက်ခံအားပေးသည့် သူပုန်အဖွဲ့များနှင့် မြေပြင်တွင် ပူးပေါင်းဆောင်ရွက်ရန် ရည်ရွယ်သည်ဟု သိရသည်။ သီးခြားအစီအစဉ်အရ အီရတ်၌အထူးတပ်ဖွဲ့ဝင်များကို ဖြန့်ကြက်ခြင်းဖြစ်ကြောင်း သတင်းတွင်ဖော်ပြသည်။

အမေရိကန် အထူးတပ်ဖွဲ့များသည် အီရတ်အစိုးရနှင့် ပူးပေါင်းဆောင်ရွက်ခြင်း၊ အီရတ်အစိုးရလုံခြုံရေးတပ်ဖွဲ့များနှင့်လည်းကောင်း၊ ပက်ရှ်မာဂါတပ်ဖွဲ့များနှင့်လည်းကောင်း ပူးပေါင်းဆောင်ရွက်မည်ဖြစ်ကြောင်း သတင်းတွင် ဖော်ပြသည်။

အမေရိကန် အထူးတပ်ဖွဲ့ဝင်ဦးရေမည်မျှအထိကို မည်သည့်ဒေသ၌ ဖြန့်ကြက်လျက်ရှိသည်ကို လတ်တလောရှင်းလင်းစွာ မသိရှိရသေးပေ။ **ရိုက်တာ။**

တူရကီနိုင်ငံအား စီးပွားရေးအရ ဒဏ်ခတ်ရေး ရုရှားဝန်ကြီးချုပ်အတည်ပြု

မော်စကို ဒီဇင်ဘာ ၂

ရုရှားစစ်လေယာဉ်တစ်စင်း ပစ်ချခံခဲ့ရခြင်းအတွက် လက်တုံ့ပြန်သည့်အနေဖြင့် တူရကီနိုင်ငံအား စီးပွားရေးအရ အရေးယူဒဏ်ခတ်မည့် အစီအစဉ်အသေးစိတ်ကို ဝန်ကြီးချုပ် ဒီမစ်ထရီမက်ဗီဒေ့က အတည်ပြုလိုက်ကြောင်း ဒေသဆိုင်ရာ သတင်းဌာနများက ဒီဇင်ဘာ ၂ရက်တွင် သတင်းထုတ်ပြန်သည်။

ရုရှားအစိုးရက တူရကီနိုင်ငံအား စီးပွားရေးဒဏ်ခတ်မည့် အစီအစဉ်ကို အစိုးရအဖွဲ့၏ အင်တာနက်ဝက်ဘ်ဆိုက်တွင် ဖော်ပြထားသည်။ ရုရှားနိုင်ငံသည် ၂၀၁၆ ခုနှစ် ဇန်နဝါရီလမှစ၍ တူရကီနိုင်ငံထံမှ တင်သွင်းမှုရပ်စဲမည့် လယ်ယာစိုက်ပျိုးရေး ထွက်ကုန်များ၏ စာရင်းကိုလည်းကောင်း၊ ဒီဇင်ဘာ ၁ ရက်မှစ၍ စင်းလုံးငှားလေယာဉ်များ ပျံသန်းမှုကို ပိတ်ပင်ရန်လည်းကောင်း အဆိုပါဝက်ဘ်ဆိုက်တွင် ဖော်ပြထားသည်။

သို့ရာတွင် အရေးကြီးသော စွမ်းအင်စီမံကိန်းလုပ်ငန်းများနှင့် အရေးကြီးသော စားသောက်ကုန်ပစ္စည်းများနှင့် ပတ်သက်၍ ရုရှားဘက်မှ အရေးယူဒဏ်ခတ်ရန် ဖော်ပြထားခြင်းမရှိပေ။ ဆီးရီးယား-တူရကီ နယ်စပ်ဒေသအနီး၌ နိုဝင်ဘာ ၂၄ ရက်က ရုရှားတိုက်လေယာဉ်တစ်စင်းကို တူရကီနိုင်ငံက ပစ်ချခဲ့ပြီးသည့်နောက်ပိုင်း ရုရှားနှင့် တူရကီအကြား တင်းမာမှုမြင့်တက်လျက်ရှိနေစဉ် စီးပွားရေးအရအရေးယူဒဏ်ခတ်မှုအစီအစဉ်ကို ရုရှားအစိုးရအဖွဲ့က အတည်ပြုခြင်းဖြစ်သည်။ **ရိုက်တာ။**

ပြည်တွင်းရေးရာ

မြန်မာနိုင်ငံမှ ကယ်ဆယ်ထားသည့် လှေစီးသွားလာသူများအနက် အတည်ပြုပြီး ဘင်္ဂလားဒေ့ရှ်နိုင်ငံသား ၄၈ ဦးကို ပြန်လည်လွှဲပြောင်း

ရန်ကုန် ဒီဇင်ဘာ ၂

မြန်မာနိုင်ငံမှ ကယ်ဆယ်ထားသည့် လှေစီးသွားလာသူများအနက် ဘင်္ဂလားဒေ့ရှ်နိုင်ငံသားအဖြစ် ထပ်မံအတည်ပြုပြီးသူ ၄၈ ဦးကို ယနေ့ညနေပိုင်းတွင် တောင်ပြို (လက်ဝဲ) မြို့၌ နှစ်နိုင်ငံ အလံတင် အစည်းအဝေးကျင်းပပြီးနောက် နှစ်နိုင်ငံနယ်စပ်မှတစ်ဆင့် ဘင်္ဂလားဒေ့ရှ်နိုင်ငံဘက်သို့ တရားဝင်ပြန်လည်လွှဲပြောင်းပေးခဲ့သည်။

အဆိုပါ လွှဲပြောင်းသည့်အခမ်းအနားသို့ မြန်မာနိုင်ငံဘက်မှ နယ်ခြားစောင့်ရဲတပ်ဖွဲ့ ရဲမှူးကြီးမျိုးဆွေ၊ ယာယီဒုတိယရဲမှူးကြီး ကျော်တေဇနှင့် ဘင်္ဂလားဒေ့ရှ်နိုင်ငံဘက်မှ နယ်ခြားစောင့်တပ်ကွပ်ကဲရေးမှူး အမ်အမ်အနီဆူရာမန်နှင့် စစ်တွေမြို့ရှိ ဘင်္ဂလားဒေ့ရှ်ကောင်စစ်ဝန် မာဘူဘာရာမန်တို့ တက်ရောက်ခဲ့ကြပြီး မြန်မာနိုင်ငံဘက်မှ မောင်တောခရိုင် လူဝင်မှုကြီးကြပ်ရေးမှူး ဒုတိယညွှန်ကြားရေးမှူး ဦးစောနိုင် ဦးဆောင်သောအဖွဲ့မှ ဘင်္ဂလားဒေ့ရှ်နယ်ခြားစောင့် တပ်ရင်းအမှတ်(၁၇) တပ်ရင်းမှူး ဒုတိယဗိုလ်မှူးကြီး အီမရမ်အူလာဆာကာ ဦးဆောင်သည့်အဖွဲ့ထံသို့ ဘင်္ဂလားဒေ့ရှ်နိုင်ငံသား ၄၈ ဦးကို လွှဲပြောင်းပေးခဲ့ရာ ယနေ့ညနေ ၃ နာရီ ၁၅ မိနစ်တွင် ဘင်္ဂလားဒေ့ရှ်နိုင်ငံသို့ ပြန်လည်ခေါ်ဆောင်သွားခဲ့သည်။**(အောက်ပုံ)**

မြန်မာနိုင်ငံအနေဖြင့် ကယ်ဆယ်ထားသည့် လှေစီးသွားလာသူများအနက်မှ အတည်ပြုပြီး ဘင်္ဂလားဒေ့ရှ်နိုင်ငံသား စုစုပေါင်း ၇၇၇ ဦးကို ၎င်းတို့၏ မူရင်းနေရပ်ဖြစ်သည့် ဘင်္ဂလားဒေ့ရှ်နိုင်ငံဘက်သို့ ခုနစ်ကြိမ်ခွဲ၍ ပြန်လည်ပို့ဆောင်ပြီးဖြစ်ကြောင်း၊ နိုင်ငံသားစိစစ်ရန် ကျန်ရှိသူများကို ဘင်္ဂလားဒေ့ရှ်နိုင်ငံဘက်မှ စိစစ်မှုများ ဆက်လက်ပြုလုပ်လျက်ရှိကြောင်းနှင့် စိစစ်အတည်ပြုပြီးပါက မူရင်းနိုင်ငံသို့ အမြန်ဆုံးပြန်လည်ပို့ဆောင်နိုင်ရေး ဆက်လက်ဆောင်ရွက်မည်ဖြစ်ကြောင်း နိုင်ငံခြားရေးဝန်ကြီးဌာနမှ သိရသည်။

(သတင်းစဉ်)

(၉၅)နှစ်မြောက် အမျိုးသားနေ့

၁၃၇၇ ခုနှစ်၊ တန်ဆောင်မုန်းလပြည့်ကျော်(၁၀)ရက်

(၆-၁၂-၂၀၁၅)

တောင်ပြိုမှုအား မြန်မာနိုင်ငံမြေလျှင်ကော်မတီက ကွင်းဆင်းစစ်ဆေး၊ ငလျင်နှင့်သက်ဆိုင်ခြင်းမရှိကြောင်း တွေ့ရှိ

အင်းတော် ဒီဇင်ဘာ ၂

စစ်ကိုင်းတိုင်းဒေသကြီး အင်းတော်မြို့နယ် အင်းတော်-ဗန်းမောက်ကားလမ်း မိုင်တိုင်အမှတ် (၂၀/၃) အနီးရှိ ကျားခေါင်းတောင်တွင် ဇူလိုင်လအတွင်းက မိုးများစွာရွာသွန်းခဲ့သောကြောင့် တောင်ပြိုမှုဖြစ်ပွားခဲ့ပြီးနောက် တဖြည်းဖြည်းတောင်ပြိုကျမှုများဖြစ်ပွားခဲ့သည်။ နိုဝင်ဘာလတွင်းက ကားလမ်းမှာ ရွေ့လျားမှုမောက်လာပြီး ခရီးသွားပြည်သူများ စိုးရိမ်မှုများဖြစ်ပေါ်နေခြင်းကြောင့် အဆိုပါတောင်ပြိုကျမှုအား မြန်မာနိုင်ငံ မြေလျှင်ကော်မတီမှဒေါက်တာစောငွေခိုင်(တွဲဖက်ပါမောက္ခ၊ ဘူမိဗေဒ)ပုသိမ်တက္ကသိုလ် ဦးဆောင်သော အဖွဲ့ဝင်သုံးဦးနှင့် မြို့နယ်တာဝန်ရှိသူများနှင့် ပူးပေါင်းကာ နိုဝင်ဘာ ၃၀ ရက်က ကွင်းဆင်းစစ်ဆေးခဲ့ကြောင်း သိရသည်။

အဆိုပါ မြန်မာနိုင်ငံမြေလျှင်ကော်မတီအဖွဲ့တွင် ဒေါက်တာစောငွေခိုင် (တွဲဖက်ပါမောက္ခ၊ ဘူမိဗေဒ)ပုသိမ်တက္ကသိုလ်၊ ဒေါက်တာစိုးမင်း(လက်ထောက်ကထိက၊ဘူမိဗေဒ)တောင်ငူတက္ကသိုလ်နှင့် ဦးစောမြဝင်း၊ မြို့နယ်အထောက်အကူပြုကော်မတီ ဦးကံအောင်၊ မြို့နယ်စည်ပင်သာယာရေးကော်မတီဥက္ကဋ္ဌ ဦးညွန့်လှိုင်၊ ဒုတိယမြို့နယ်ပညာရေးမှူး ဦးသိန်းဆွေဝင်း၊ မြို့နယ် ပြန်/ဆက် ဦးစီးမှူး ဦးကျော်သီဟနှင့် မြို့နယ်ရဲတပ်ဖွဲ့ဝင်များ၊ ကျေးရွာအုပ်ချုပ်ရေးမှူးများနှင့်အတူ ကျားခေါင်းတောင်၊ သက္ကယ်ကျင်းရွာမြောက်ဘက် မဲကြီးချောက်နတ်မဟုတ်ကလေးရွာ ဘုန်းတော်ကြီးကျောင်းဝင်းမြေတို့ကို ကွင်းဆင်းစစ်ဆေးကြသည်။**(အောက်ပုံ)**

ကျားခေါင်းတောင်ပြိုမှုမှာ စစ်ကိုင်းပြတ်ရွေ့နှင့် ဆက်စပ်မှုမရှိကြောင်း၊ ငလျင်ဒဏ်ကြောင့်မဟုတ်ဘဲ တောင်မြေအမျိုးအစားမှာ ကျိုးကြေနေသော သဲကျောက်မြေအမျိုးအစားဖြစ်၍ မိုးများစွာရွာသွန်းမှုကြောင့် ရေစုပ်ဝင်မှုအားများပြားလာပြီး အပေါ်ဝိတ်များကာ တောင်ပြိုမှုဖြစ်ပေါ်ခြင်းသာဖြစ်ကြောင်း မြေလျှင်ကော်မတီအဖွဲ့က ပြောကြားသည်။ မြေသားများရွေ့လျားမှုနှင့်ပတ်သက်၍ လက်ရှိအချိန်တွင် မြေသားများပုံမှန်အဖြစ်တည်ငြိမ်ရန်မှာ ဘယ်အချိန်မှတည်ငြိမ်မည်မသိနိုင်သေးကြောင်း၊ တစ်နှစ်၊ နှစ်နှစ်အချိန် ကြာမြင့်နိုင်ကြောင်း၊ လက်ရှိမြေပြိုရွေ့လျားနေမှုသက်သာစေရန် အပေါ်ဝိတ်များလျှော့ချရန်နှင့် အင်ဂျင်နီယာပိုင်းဆိုင်ရာစိစစ်ဖို့လိုကြောင်း အဆိုပါအဖွဲ့က အကြံပြုပြောကြားသည်။ အင်းတော်မြို့နယ်အတွင်း ၁၉၄၆ ခုနှစ်နှင့် ၁၉၉၂ ခုနှစ်များက ပြင်းထန်သော မြေလျှင်များလှုပ်ခတ်ခဲ့ခြင်းကြောင့် ပျက်စီးဆုံးရှုံးမှုများရှိခဲ့ကြောင်း မြန်မာနိုင်ငံ မြေလျှင်မှတ်တမ်းများအရ သိရသည်။

သတင်းနှင့်ဓာတ်ပုံ- မောင်ချစ်လင်း

အဋ္ဌမတန်းနှင့် စတုတ္ထတန်းအတွက် တတ်မြောက်မှုစစ်ဆေးသည့် စာမေးပွဲများကို ပုံမှန်အတိုင်းသာကျင်းပမည်ဖြစ်ပြီး အကြိုစာမေးပွဲများကျင်းပမည်မဟုတ်

ရန်ကုန် ဒီဇင်ဘာ ၂

ယခင်ပညာသင်နှစ်များက ကျောင်းသား ကျောင်းသူများ အလေ့အကျင့်ရှိစေရန်ရည်ရွယ်၍ စတုတ္ထတန်းနှင့် အဋ္ဌမတန်းတို့တွင် တတ်မြောက်မှုစစ်ဆေးခြင်းကို ခရိုင်၊ တိုင်းဒေသကြီးနှင့်ပြည်နယ်အဆင့်တွင် ဒီဇင်ဘာလရောက်တိုင်း အကြိုစာမေးပွဲများကျင်းပခဲ့သော်လည်း ယခုပညာသင်နှစ်တွင်မူ ပညာရေးဝန်ကြီးဌာနအနေဖြင့် စစ်ဆေးသွားရန် အစီအစဉ်မရှိကြောင်း သိရသည်။

“ပြင်ပစစ် စာမေးပွဲဖြစ်တာကြောင့် အစမ်းသဘောမျိုးနဲ့ ကလေးတွေအတွေ့အကြုံရအောင် အရင်နှစ်တွေက ဒီဇင်ဘာမှာ စာမေးပွဲလုပ်ဖြစ်တာ။ ဒီနှစ်ကတော့ ပြီးခဲ့နှစ်အတွေ့အကြုံရ ဒီဇင်ဘာမှာ ထပ်လုပ်စရာမလိုတော့ဘူး။ အရင်က လုပ်တယ်ဆိုတာ အတွေ့အကြုံရအောင် အကြိုသဘောမျိုးလုပ်တာ၊ ဒီနှစ်တော့ အကြိုစာမေးပွဲလုပ်ဖို့ မရှိပါဘူး။ မြို့နယ်အလိုက်ကတော့ သူတို့အစီအစဉ်တွေနဲ့သူတို့ဘာသာ လုပ်ကြမှာပါ။ ကျရှုံးတဲ့ကျောင်းသားတွေအတွက် မေလမှာ ပြန်လည်ဖြေဆိုရတဲ့ ကုစားစာမေးပွဲက မနှစ်ကအထိတော့ ရှိပါတယ်။ ဒီနှစ်မှာတော့ အစည်းအဝေးမလုပ်ရသေးလို့ မပြောနိုင်သေးဘူး”ဟု မြန်မာနိုင်ငံ စာစစ်ဦးစီးဌာန ညွှန်ကြားရေးမှူးချုပ် ဦးမျိုးညွန့်က ပြောသည်။

ရန်ကုန်တိုင်းဒေသကြီးတွင် စတုတ္ထတန်း၊ အဋ္ဌမတန်း၊ ဒသမတန်းတို့တွင် ပညာသင်ယူလျက်ရှိသော ကျောင်းသားများ အလေ့အကျင့်ရရန် ဩဂုတ်လတွင် ဇွန်၊ ဇူလိုင်၊ ဩဂုတ် သုံးလအတွက် ကလေးများ၏အရည်အချင်းကို စစ်ဆေးခြင်း၊ အောက်တိုဘာလတွင် ဇွန်၊ ဇူလိုင်၊ ဩဂုတ်၊ စက်တင်ဘာ၊ အောက်တိုဘာ ငါးလအတွင်း သင်ယူပြီး သင်ခန်းစာများကို ပထမနှစ်ဝက်အနေဖြင့် စစ်ဆေးခြင်းနှင့် ဇွန်၊ ဇူလိုင်၊ ဩဂုတ်၊ စက်တင်ဘာ၊ အောက်တိုဘာ၊ နိုဝင်ဘာ၊ ဒီဇင်ဘာ ခုနစ်လအတွင်း သင်ကြားထားသော သင်ခန်းစာများအတွက် တတ်မြောက်မှုစစ်ဆေးခြင်းများကိုသာ ယခု ဒီဇင်ဘာလတွင် ပုံမှန်ပြုလုပ်သွားမည်ဖြစ်ကြောင်း သိရသည်။

တိုင်းဒေသကြီးနှင့်ပြည်နယ်များ၌ (D) အဆင့်ရဘာသာရပ်များအတွက် မေလတွင် ပြန်လည်ကုစားဖြေဆိုသည့်စနစ်များရှိခဲ့သော်လည်း ၂၀၁၅-၂၀၁၆ ပညာသင်နှစ်တွင်မူ (D) အဆင့်ရဘာသာရပ်များအတွက် မေလတွင် ပြန်လည်ကုစားဖြေဆိုရန်အတွက် လက်ရှိအချိန်အထိ ညွှန်ကြားထားခြင်းများ မရှိသေးကြောင်း သိရသည်။ ယခင်နှစ်များတွင် စတုတ္ထတန်းကို ခရိုင်အလိုက်၊ အဋ္ဌမတန်းကို တိုင်းဒေသကြီးနှင့် ပြည်နယ်အလိုက် စာမေးပွဲစစ်ဆေးမှုများပြုလုပ်ခဲ့သည်။

(ဝင်းဝင်းမော်)

(၈)ကြိမ်မြောက်အာဆီယံမသန်စွမ်း အားကစားပြိုင်ပွဲဝင်ရောက်ရန် မသန်စွမ်းအားကစားအဖွဲ့ ပြည်ပထွက်ခွာ

ရန်ကုန် ဒီဇင်ဘာ ၂

ဒီဇင်ဘာ ၃ ရက်မှ ၉ ရက်အထိ စင်ကာပူနိုင်ငံတွင် ကျင်းပမည့် (၈)ကြိမ်မြောက်အာဆီယံမသန်စွမ်း အားကစားပြိုင်ပွဲသို့ ဝင်ရောက်ယှဉ်ပြိုင်ရန် မြန်မာနိုင်ငံမသန်စွမ်းသူများအားကစားအဖွဲ့ချုပ် ဒုတိယဥက္ကဋ္ဌ (ဒုတိယအဖွဲ့ခေါင်းဆောင်) ဒေါ်အေးမြင့် ဦးဆောင်၍ အားကစားနည်းငါးမျိုးမှ ပြေးခုန်ပစ်၊ ရေကူး၊ စစ်တုရင်၊ စားပွဲတင်တင်းနစ်၊ ဘိုစီယာစသည့် အားကစားသမားစုစုပေါင်း ၆၆ ဦးတို့သည် နိုဝင်ဘာ ၃၀ ရက် နံနက် ၈ နာရီ ၁၀ မိနစ်က စင်ကာပူလေကြောင်း 8M231/GA9321 လေယာဉ်ဖြင့် ထွက်ခွာသွားသည်။

ဆက်လက်၍ မြန်မာနိုင်ငံမသန်စွမ်းသူများအားကစားအဖွဲ့ချုပ် ဒုတိယဥက္ကဋ္ဌ (အဖွဲ့ခေါင်းဆောင်) ဦးမျိုးမြင့် ဦးဆောင်၍ အားကစားနည်း ခြောက်မျိုးမှဘိုးလင်း၊ ဘောလုံး၊ မြားပစ်၊ အလေးမ၊ ဂိုးလ်ဘောစသည့် အားကစားသမား စုစုပေါင်း ၇၃ ဦးတို့သည် ဒီဇင်ဘာ ၁ ရက် နံနက် ၈ နာရီ ၁၀ မိနစ်က စင်ကာပူလေကြောင်း 8M231/GA9321 လေယာဉ်ဖြင့် ဆက်လက်ထွက်ခွာသွားကြောင်း သတင်းရရှိသည်။

(သတင်းစဉ်)

စာအုပ်စာပေ

ယောနကဘိုးထောင်

ရန်ကုန်မြို့ ရွှေတိဂုံဘုရား စာအုပ်ဆိုင်တန်းများနှင့် စာအုပ်ဝယ်ယူသူများကို တွေ့ရစဉ်။

စာအုပ်စာပေ သည် လူတိုင်းအတွက် အဖိုးတန်ရတနာတစ်ပါး ဖြစ်သည်။ ရှေးခေတ်မြန်မာတို့က ပေရွက်ပေါ်တွင် ကညစ်ဖြင့် စာပေကိုရေးသားသိကုံးခဲ့ကြသည်။ "က-ကညစ်ပေမှာခြစ်"ဟူသော ကျောင်းသုံးအက္ခရာ ဗျည်းကဗျာတွင် ဟိုယခင်က အသုံးပြုခဲ့ဖူးသည်။ ပေရွက်ကို ဆီလူး၍ အသုံးပြုပါက တာရှည်ခံပါသည်။ ဆီမလူးသောပေဖူးလွှာကို ရှေးခေတ်စစ်သည်များ အသုံးပြုခဲ့ကြ၏။ ပုရပိုက်ကို ကံ့ကူဆံဖြင့် ရေးသားရသည်။ ထို့ကြောင့် မြန်မာစကားတွင် ကံ့ကူလက်လှည့် စကားဝေါဟာရရှိခဲ့သည်။ ပေ၊ ပုရပိုက်များတွင် မြန်မာ့ရာဇဝင်သမိုင်းမှတ်တမ်းမော်ကွန်းစသော စာပေများကို စာအုပ်သဖွယ်ရေးသားမှတ်တမ်းတင်ခဲ့ကြသည်။ ထို့ကြောင့် ရှေးမြန်မာကြီးများက "အလိမ္မာစာမှာရှိ" ဟူ၍ဆိုခဲ့ကြသည်။ သမိုင်းရာဇဝင် အရှည်တည်တံ့စေရန် ရှေးမြန်မာတို့က ကျောက်များပေါ်တွင် ပျူ၊ မွန်၊ မြန်မာ၊ ပါဠိ အစရှိသော ဘာသာစကားများ ရေးထိုးထားရစ်ခဲ့သည်။

ယနေ့တိုင် မြန်မာ့သမိုင်း လူနေမှုဓလေ့ကို ပေ၊ ပုရပိုက်၊ ကျောက်စာအမျိုးမျိုးတွင် သုံးမကုန် ယူမခန်းနိုင်အောင် ရှိနေတော့၏။ ဤသည်မှာ မြန်မာစာပေ၏သတ္တိထူးဖြစ်သည်။ မြန်မာစာအုပ်စာပေ မြတ်အမွေ အကျိုးကျေးဇူးထူးကြီးဖြစ်သည်။ ယခုခေတ်တွင် စက္ကူပေါ်တွင် ခဲစာလုံးစာစီပုံနှိပ်စက်မှ ကွန်ပျူတာစာစီခေတ်မီစက်ကြီးများဖြင့် ရိုက်နှိပ်ထုတ်ဝေလျက်ရှိသည်။ စာအုပ်စာပေခေတ်သည် လူ့လောကအလယ်တွင် ထည်ဝါစွာရှိနေမည်။ စနစ်သစ်နည်းပညာများ အဆင့်မြင့်ပေါ်ပေါက်စီးဝင်လာသည်ဖြစ်စေ စာအုပ်စာပေလောကမှာ ပျောက်ပျက်မသွားနိုင်ပေ။ လူသားတို့ အသိခေတ်နှင့်အတူ ပျော်ဝင်လိုက်ပါတည်ရှိနေပါမည်။

စာအုပ်စာပေဖြစ်လာပုံမှာ ရေးသူ၊ ထုတ်ဝေသူ၊ ဖတ်သူသုံးဦးသည် အဓိကကျသည်။ ရေးသားသီကုံးသူပညာရှင်များသည် ဘာသာရပ်အသီးသီးကို ရေးသားခဲ့ကြသည်။ သုတ၊ ရသ နှစ်ဖြာသောဗဟုသုတများ စီကုံးကြသည်။ ပညာရပ်အမျိုးမျိုး စာကောင်းပေမွန်များကို ပြည်သူလူထုအကျိုးအတွက် မရှိမဖြစ် ဖွဲ့နွဲ့ကြသည်။ သမိုင်း၊ ပထဝီ၊ သိပ္ပံ၊ ဘောဂ၊ သချာ၊ အတတ်အသိပညာလည်း ရောယှက်ပါဝင်နေသည်။

နှလုံးသားဦးနှောက်ဘဝများကို သာဓကတင်၍ ပေါ်ထွက်လာသော စာမူများဖြစ်သည်။ စာရေးဆရာ၊ သတင်းစာဆရာ၊ ကဗျာ၊ ဆောင်းပါးဝတ္ထုရေးဆရာ စသော စာပေအသိပညာရှင်၊ အတတ်ပညာရှင်တို့ကရေးသားပြုစုပြန်ဆိုကြသည်။ လူတစ်စု၊ တစ်ပါတီ၊ တစ်ဖွဲ့၊ တစ်အုပ်စု၊ တစ်ဂိုဏ်းအတွက်မဟုတ်၊ လူတိုင်းလူတိုင်းအတွက် စာအုပ်စာပေဖြစ်သင့်သည်။ ပြည်သူလူထုထဲတွင် အမှန်ရှာသင့်သည်။ အတ္တ၊ မာန ထူထောင်၍ ရွှေပလ္လင်စံဘုရင်ကြီးပမာ ရေးသားမှုမှာ တစ်ခဏသာဖြစ်သည်။ အမှန်ကိုအမှန်၊ အရှိကိုအရှိအတိုင်းရေးသားခြင်းသည် ပြည်သူချစ်သော အနုပညာဖြစ်ပါမည်။ တစ်ခေတ်တစ်ခဏ တစ်ဘဝအတွက် မရေးမူဘဲ ထာဝရတစ်သက် တစ်ကမ္ဘာအတွက် ဖြစ်သင့်ပါသည်။ မြန်မာဟော့လို့ ဂုဏ်ယူဝင့်ကြွားနေခြင်းထက် ကမ္ဘာထဲက လူသားမြန်မာအဖြစ်ပူးပေါင်းပါဝင်သင့်သည်။

မျိုးချစ် မျက်ကန်းစာပေသည် ပျက်စီးခြင်းကို ဦးတည်လျက်ရှိပါသည်။ ထွက်ပေါ်လာသောစာမူများကို ထုတ်ဝေဖြန့်ချိသူများက ကုန်ကြမ်းမှ ကုန်ချောဖြစ်လာအောင် ထုတ်လုပ်ဖြန့်ချိကြရသည်။ ထုတ်ဝေသူအလုပ်မှာ စာအုပ်မျက်နှာဖုံး၊ ပန်းချီ၊ ဓာတ်ပုံ၊ အရောင်အသွေး အလှအပတို့ကို ပညာရှင်ပန်းချီ၊ ဒီဇိုင်း၊ ကာတွန်း၊ ဓာတ်ပုံတို့ဖြင့် စိတ်ကူးဖြန့်ကြက်နိုင်သလို ပြုလုပ်ကြသည်။ စာဆယ်လုံးရုပ်တစ်ပုံနှင့် ညီမျှသည်ဟုဆိုရိုး ရှိပါသည်။ စာစီစာရိုက်၊ သတ်ပုံတည်းဖြတ်မှုစသောထုတ်ဝေသူများ အလုပ်တာဝန်ပါရှိသည်။ ရေးသူနှင့်ထုတ်ဝေသူတို့ ပူးပေါင်းလုပ်ဆောင်မှုကြောင့် နေ့စဉ်နေ့တိုင်း သတင်းစာ၊ အပတ်စဉ်ဂျာနယ်၊ လစဉ်ထုတ်ဝေမဂ္ဂဇင်းများ ထွက်ပေါ်နေသည်။

ဘာသာရပ်အသီးသီးတွင် သုတ၊ ရသ စာအုပ်များကိုလည်း လူအလွှာစုံအတွက် ပေးအပ်နေကြသည်။ စာအုပ်စာပေစာနယ်ဇင်းများကို ရေးသူနှင့် ထုတ်ဝေဖြန့်ချိသူတို့ တက်ညီလက်ညီလုပ်ဆောင်မှုကြောင့် စာဖတ်သူလက်ဝယ်သို့ ရောက်ရှိသွားတော့သည်။ လူသတင်း လူချင်းဆောင်လျက်၊ ပန်းသတင်း လေညင်းဆောင်လျက်ရှိနေကြ၏။ ထိုအခါတွင် "စာအုပ်စာပေလူ့မိတ်ဆွေ"များ ဖြစ်သွားပါတော့သည်။

စာနယ်ဇင်းတိုင်း ခေတ်သမိုင်းကို ထင်ဟပ်ပြဆိုလျက်ရှိသည်။ မိမိသမိုင်း မရိုင်းမစောင်းမတိမ်းရအောင် စာအုပ်စာပေများက တည့်မတ်ပြုပြင်ပေးပါသည်။ ယနေ့ စာအုပ်စာပေများကိုအချစ်၊ ဘဝ၊ စစ်၊ ရသ၊ သုတ၊ ဂမ္ဘီရ၊ ဗေဒင်၊ ဆေးဝါး၊ ဂါထာ၊ လူမှုဆောင်ရွက်ချက်၊ အလှအပ၊ လူသုံးအချက်အပြုတ်၊ အမယ်စုံလင်စွာဖြင့် လောကလူသားတို့၏ နှလုံးသားနှင့် ဦးနှောက်များဖွံ့ဖြိုးရှင်သန်စေခဲ့သည်။ ထို့ကြောင့် အလိမ္မာစာမှာရှိခဲ့ကြသည်။

စာအုပ်စာပေ ရေးသူထုတ်ဝေဖြန့်ချိသူနှင့် စာဖတ်သူတို့က နေ့စဉ်၊ အပတ်စဉ်၊ လစဉ် လတိုင်း ဖတ်ကြမှတ်ကြ သိမ်းဆည်းထားကြသည်။ စာအုပ်စာပေတို့ခိုနားရာ စာကြည့်တိုက်များသည် လူတို့၏ မျက်စိ၊ နားများကို အမြင်အကြားမှန်ကန်အောင် လမ်းပြသည်။ ရှေ့ဆောင်သည်။ ဦးစီးချစ်ခင်စေသည်။ ဘဝသစ်အစစ်အမှန်များကို မွေးထုတ်ပေးနေကြသည်။ စာအုပ်စာပေများတွင် လူတို့၏ မျိုးဆက်သစ်များအတွက် ပညာရပ်ဆိုင်ရာ ပထဝီ၊ သိပ္ပံ၊ သမိုင်း၊ သချာ ဘာသာစသည်တို့ကိုလည်း ကုန်ချောရောင်းကုန်အဖြစ် တွေ့ရသည်။ လူမျိုးတစ်မျိုး၊ နိုင်ငံတစ်နိုင်ငံသည် စာပေမြင့်မှသာ လူမျိုးတင့်တယ်လှပနိုင်လိမ့်မည်။ သို့မဟုတ်ပါက စာပေညံ့ဖျင်းနေပါမူ လူမျိုး၊ နိုင်ငံ ဆင်းရဲတွင်းထဲ နစ်နေမည်သာ။

ပုံနှိပ်လုပ်ငန်းများတွင် စာအုပ်စာပေများကို လေ့လာမိသလောက် မြန်မာနိုင်ငံတွင် အောက်လိုင်း၊ အထက်လိုင်းဟူ၍ ခွဲခြားထားသည်။ အောက်လိုင်းစာအုပ်စာပေများကို စက္ကူအညံ့မြန်မာလုပ်စက္ကူများဖြင့်ထုတ်ဝေကြသည်။ အထက်လိုင်း အရည်အသွေးမြင့်များကို စက္ကူသန့်၊ နိုင်ငံခြားစက္ကူများဖြင့် ထုတ်ဝေကြသည်။ အောက်လိုင်းစာအုပ်များကို ရာဂဏန်းမှ ထောင်ဂဏန်းအထိ ငွေကြေးသတ်မှတ်ထားသည်။ အထက်လိုင်း စာအုပ်စာပေများကို ထောင်ဂဏန်းမှ သောင်းကျော်အထိ ငွေကြေးပေးဝယ်ကြရသည်။ စာအုပ်စာပေသည် လူသားတိုင်းအတွက် မရှိမဖြစ်သော ဉာဏ်စိတ်ကူးအာဟာရဖြစ်သည်။ လူမျိုး၊ နိုင်ငံတိုးတက်ဖွံ့ဖြိုးရေးအတွက် စာအုပ်စာပေထဲတွင်ရှိသော အသိအလိမ္မာစာပေများကို ဖတ်ရှုလေ့လာအသုံးပြုကြရပါမည်။

ယခင်က ပြင်ပထုတ်ဝေမှုစာအုပ်စာပေလုပ်ငန်းနယ်ပယ်တွင် အပတ်စဉ်ထုတ်ဂျာနယ်၊ လစဉ်ထုတ်မဂ္ဂဇင်းများသာ စာပေစိစစ်ရေးကို ဗဟိုပြုဖြတ်သန်းထုတ်ဝေကြရသည်။ ပွင့်လင်းရာသီ ဒီမိုကရေစီအရှဏ်ဦးတွင် ဂျာနယ်မဂ္ဂဇင်းများသာမက အစိုးရနှင့် ပုဂ္ဂလိကဒွန်တွဲကာ နေ့စဉ်ထုတ်သတင်းစာများ ထွက်ပေါ်လာခဲ့သည်။ နေ့စဉ်ထုတ်သတင်းစာများကြောင့် ဖတ်သူ၊ ဖြန့်သူတို့၏ အလုပ်အကိုင်အခွင့်အလမ်းများ ပွင့်လန်းလာခဲ့သည်။ ခေတ်မီရုပ်ရှင်၊ ဗီဒီယို၊ သဘင်၊ ဂီတများနှင့်အတူပင် စာအုပ်စာပေများသည် ရောင်းတန်းဝင်လျက်ရှိသည်။ စာအုပ်စာပေဈေးကွက်ထိုးဝင်ပေါက်ထွက်လာခဲ့သည်။

စာအုပ်စာပေနှင့် ပတ်သက်နီးနွယ်ဆက်စပ်နေသော အလုပ်အကိုင်များကြောင့် ယနေ့မြန်မာလူငယ်များ ပခုံးပြောင်းတာဝန်ယူလျက်ရှိကြသည်။ မြေအုတ်များပြိုသော် ကျောက်အုတ်တို့ဖြင့် အစားထိုးတည်ဆောက်မည်ဆိုသော စာပေဗိမာန်မဂ္ဂဇင်းဆောင်ပုဒ်အရ ယနေ့လူငယ်တို့ စာပေလုပ်ငန်းများအားရကျေနပ်ဖွယ်ဖြစ်သည်။ စာအုပ်စာပေရေးသူ၊ သတင်းစာဆရာ၊ စာရေးဆရာ၊ ကဗျာဆရာ၊ ကာတွန်းဆရာများသည်လည်း လက်ဆင့်ကမ်းအမွေအဖြစ် လူငယ်တို့ လှုံ့လပြုအားထုတ်လျက်ရှိကြသည်။ "ယနေ့လူငယ်နောင်ဝယ်လူကြီး"ဆိုသည့်အတိုင်း စာအုပ်စာပေလုပ်ငန်းကြီး ဖွံ့ဖြိုးစည်ပင်မှုအတွက် အားသစ်ပျိုးရန်လိုအပ်သည်။

အရေး၊ အဖတ် အတတ်ပညာအတွက် သုံးနားညီတြိဂံ ညီညွတ်မျှတနေဖို့ အထူးလိုအပ်သည်။ သို့မှသာ လူမျိုး၊ နိုင်ငံ၊ တိုင်းပြည် ဖွံ့ဖြိုးတိုးတက်သာယာစည်ပင်မည်။ ပြည်သူလူထုတည်းဟူသော စာဖတ်ခြင်းဓလေ့ကို ရရန်မှာ ဆင်းရဲတွင်းမနစ်ဖို့လိုသည်။ အမှောင်ခွင်း၍ အလင်းဆောင်နိုင်ရမည်။ အမှောင်တွင်း၌ စာဖတ်ခြင်းဓလေ့ ပျက်သုဉ်းနိုင်သည်။ အလင်းအသိတိုးတက်သာယာဖို့အတွက် အူမတောင့်ရမည်။ အူမတောင့်ပါမှ သီလကို လုံခြုံစွာစောင့်နိုင်မည်။ စားဝတ်နေရေးလုပ်ငန်းအစုစု တူညီမျှတ ပြည့်ဝနေမှသာလျှင် စာအုပ်စာပေကိုချစ်ခင်ကြလိမ့်မည်။ အစားဆင်းရဲ၊ အနေဆင်းရဲ၊ အဝတ်ဆင်းရဲနေသောလောကတွင် ပညာအသိတိုးတက်ဖို့ ဝေးကွာနေလိမ့်မည်။

ဂုအောင်းကျောက်ခေတ်လူသားဘဝအရိုင်းအစိုင်းသို့ ရောက်ရှိသွားနိုင်သည်။ ကြမ်းတမ်းအကျည်းတန်အရုပ်ဆိုး လောကကြီးဖြစ်လာလိမ့်မည်။ ယဉ်ကျေးမှုဂုဏ်အားနည်းချို့တဲ့နိုင်သည်။ အသိအလိမ္မာ ဉာဏ်ပညာကြွယ်ဝမှသာ လူ့အခွင့်အရေးဖြောင့်မတ်တည်ကြည်နိုင်သည်။ အဘယ်သို့ဆိုစေ စာအုပ်စာပေအကျိုးကျေးဇူးကားကြီးမားလျက်ရှိသည်။

စာအုပ်စာပေသည် လူသားလောကအတွက် မရှိမဖြစ်သော လူမှုတာဝန်ကြီးဖြစ်သည်။ စာအုပ်စာပေ အသံကြား၊ ရုပ်မြင်ရုံမျှဖြင့် ဇနီးသက်ထား သမီးသားတို့ အလိမ္မာအလင်းဖြစ်လာမည်။ အမိုက်အမှောင်ဘဝမှ အလင်းဝင်မှ မွေးကြူနိုင်လိမ့်မည်။ စာအုပ်စာပေကား ကြီးကျယ်ခမ်းနားလှပါသည်။ လူနှင့်လူသားစကားပြောသည့်အခါတွင် စာအုပ်စာပေပညာရှိက နိုင်ငံတကာလွှမ်းမိုးနိုင်လိမ့်မည်။ စာအုပ်စာပေအလှဂုဏ်ရည်လောက လူ့ရွာတွင် တစ်ခဏမဟုတ်၊ တစ်ဘဝထာဝရအသိဖြစ်သည်။ သမိုင်းဆိုတာ မအအောင်လို့ဆိုသော ဒေါက်တာသန်းထွန်း၏ စကားကို အလေးဂရုပြုသင့်သည်။ စာပေပညာရှင်တိုင်းသည် လူ့သမိုင်းတွင် ရာပြည့်ထောင်ပြည့်အထိ ဂုဏ်ဝင့်နေသင့်သည်။ လူမသေခင် နာမည်သေနေလျှင် စာအုပ်စာပေလောက ခေတ်ကြီးမကောင်းနိုင်ပါ။ ကျွန်တော်ငယ်စဉ်က စာအုပ်စာပေ ကဗျာလေးကို သတိရမိသည်။ ထိုကဗျာလေးသည် သန့်စင်စွာ ရင်တွင်းက စီးဆင်းလာသော လူ့ဘဝဒဿနဖြစ်သည်။

စာအုပ်စာပေ

*** စာဖတ်ပါမှ၊ အသိရ၍**

သုခချမ်းသာ၊ ဖန်တီးရာတွင်

များစွာထောက်ကူဖြစ်မည်ဟူ၏။ ။

အတွေးစမှ အရေးလှစေသော စာအုပ်စာပေသည် ဘဝခရီးပန်းတိုင်ဖြစ်သည်။ ထိုဘဝခရီးပန်းတိုင် စာအုပ်စာပေများသည် ပညာပြည့်ဝနှလုံးလှစေမည်ဖြစ်သည်။ စာအုပ်စာပေကို လူသားမျိုးနွယ်တိုင်း တန်ဖိုးထားလေးစားသင့်သည်။

နှလုံးစိတ်ဝမ်းအေးချမ်းကြပါစေ။

ပြည်ထောင်စုလွှတ်တော်အစည်းအဝေး

နောက်ထပ်ဘဏ္ဍာငွေခွဲဝေသုံးစွဲရေးဥပဒေကြမ်းနှင့် စပ်လျဉ်း၍ ဝန်ကြီးဌာနများ ရှင်းလင်းဆွေးနွေး

နေပြည်တော် ဒီဇင်ဘာ ၂

ပထမအကြိမ် ပြည်ထောင်စုလွှတ်တော် (၁၃)ကြိမ်မြောက် ပုံမှန်အစည်းအဝေး သတ္တမနေ့ကို ယနေ့မွန်းလွဲ ၁ နာရီခွဲတွင် ကျင်းပရာ နိုင်ငံတော်သမ္မတထံမှ ပေးပို့သော လက်မှတ်ရေးထိုးရန်ကိစ္စ ၂ ခု ရှင်းလင်းဆွေးနွေးခြင်း၊ ၂၀၁၅-၂၀၁၆ ဘဏ္ဍာရေးနှစ် ပြည်ထောင်စု၏ နောက်ထပ်ဘဏ္ဍာငွေ ခွဲဝေသုံးစွဲရေးဥပဒေကြမ်းနှင့် စပ်လျဉ်း၍ ရှင်းလင်းဆွေးနွေးခြင်းများကို ဆောင်ရွက်ခဲ့ကြသည်။

အစည်းအဝေးတွင် နိုင်ငံတော်သမ္မတထံမှပေးပို့သော **ရေယာဉ်များကြောင့်ဖြစ်ပွားသော ပတ်ဝန်းကျင်ညစ်ညမ်းမှုကြိုတင်ကာကွယ်ခြင်းဆိုင်ရာကွန်ဗင်းရှင်း၏ နောက်ဆက်တွဲများတွင် မြန်မာနိုင်ငံက ပါဝင်လက်မှတ်ရေးထိုးရန်ကိစ္စ**နှင့်စပ်လျဉ်း၍ ပို့ဆောင်ရေးဝန်ကြီးဌာန ဒုတိယဝန်ကြီး ဦးဇင်ယော်က အဆိုပါနောက်ဆက်တွဲကွန်ဗင်းရှင်းတွင် ပါဝင်လက်မှတ်ရေးထိုးခြင်းဖြင့် အန္တရာယ်ဖြစ်စေသော ဓာတုပစ္စည်းများ ထုပ်ပိုးခြင်းဆိုင်ရာ စံချိန်စံညွှန်းများ သတ်မှတ်ခြင်း၊ ရေယာဉ်များမှစွန့်ထုတ်သည့် ရေဆိုး၊ အညစ်အကြေးနှင့်အမှိုက်များ ပင်လယ်ပြင်သို့ မရောက်ရှိအောင် ကာကွယ်တားဆီးထားခြင်း ရှိ၊ မရှိ ရေယာဉ်များအားစစ်ဆေးပြီး အသိအမှတ်ပြု လက်မှတ်များထုတ်ပေးနိုင်ခြင်း၊ မိမိနိုင်ငံမှ ထုတ်ပေးသည့် အသိအမှတ်ပြုလက်မှတ်များကိုလည်း အခြားသောနိုင်ငံများက အသိအမှတ်ပြုခြင်း၊ အညစ်အကြေး၊ အမှိုက်သရိုက်များ စွန့်ပစ်ခြင်းနှင့်စပ်လျဉ်း၍ စည်းမျဉ်းများသတ်မှတ်ခြင်း၊ အဆိုပါစည်းမျဉ်းသတ်မှတ်ချက်များအား လိုက်နာမှုမရှိပါက အရေးယူနိုင်ခြင်း၊ မိမိပိုင်ရေပြင်နှင့် ဆိပ်ကမ်းများသို့ ဝင်ရောက်လာသော နိုင်ငံခြားသင်္ဘောများအား ကွန်ဗင်းရှင်းပါ ပြဋ္ဌာန်းချက်များကို လိုက်နာမှုမရှိကြောင်း တွေ့ရှိရပါက အရေးယူပိုင်ခွင့်ရှိခြင်း၊ အထူးဧရိယာအတွင်းရှိ ဆိပ်ကမ်းများတွင် သင်္ဘောများအား ကူညီထောက်ပံ့နိုင်ရန်စီမံထားရှိခြင်း၊ သိပ္ပံနှင့်နည်းပညာများ၊ စီမံခန့်ခွဲရေးဆိုင်ရာကိစ္စရပ်များ၊ သုတေသနလုပ်ငန်းများနှင့် စပ်လျဉ်း၍ အခြားသောအပြည်ပြည်ဆိုင်ရာ အဖွဲ့အစည်းများမှ လိုအပ်သောအကြံဉာဏ်နှင့် အထောက်အပံ့များရယူနိုင်ခြင်း၊ မြန်မာပိုင်နက်ပင်လယ်ပြင်တွင် ရေထုပတ်ဝန်းကျင် ညစ်ညမ်းမှုဖြစ်ပေါ်စေခြင်းတို့မှ ကာကွယ်ထိန်းသိမ်းနိုင်ခြင်းတို့ကို ဆောင်ရွက်နိုင်မည်ဖြစ်ပါကြောင်း ရှင်းလင်းတင်ပြသည်။

ယင်းကိစ္စရပ်နှင့်စပ်လျဉ်း၍ လွှတ်တော်နာယက က ဆွေးနွေးလိုသည့် လွှတ်တော်ကိုယ်စားလှယ်များ အမည်စာရင်းတင်သွင်းနိုင်ကြောင်း ကြေညာသည်။

ထို့နောက် နိုင်ငံတော်သမ္မတထံမှ ပေးပို့သော **ပေကျင်းကနဦးစာတမ်းတွင် မြန်မာနိုင်ငံက ပါဝင်လက်မှတ်ရေးထိုးရန်ကိစ္စ**ကို ရန်ကုန်တိုင်းဒေသကြီး မဲဆန္ဒနယ် အမှတ်(၂)မှ ဦးညွန့်တင်က ထောက်ခံဆွေးနွေးပြီး ပြည်ထောင်စုဝန်ကြီး ဒေါက်တာကံဇော်က ဘင်္ဂလားဒေ့ရှ်-တရုတ်-အိန္ဒိယ-မြန်မာ (၄)နိုင်ငံ ဒေသတွင်းအစိုးရများ ပူးပေါင်းဆောင်ရွက်မှုဖိုရမ်တွင် ကူးသန်းရောင်းဝယ်ရေးဆိုင်ရာ၊ ကုန်သွယ်ရေးဆိုင်ရာ၊ ရင်းနှီးမြှုပ်နှံမှုဆိုင်ရာ၊ ဒေသတွင်းဆက်နွယ်မှုနှင့် ဒေသဖွံ့ဖြိုးရေးဆိုင်ရာခေါင်းစဉ်များ၊ မြို့များ၊ မြို့တော်များ ဆက်သွယ်ရေးဆိုင်ရာခေါင်းစဉ်များကို ပါဝင်ဆွေးနွေးသွားမည်ဖြစ်ကြောင်း ရှင်းလင်းဆွေးနွေးသည်။

ယင်းကိစ္စအား လွှတ်တော်၏ အဆုံးအဖြတ်ရယူရာ ပေကျင်းကနဦးစာတမ်းတွင် မြန်မာနိုင်ငံက ပါဝင်လက်မှတ်ရေးထိုးရန် သဘောတူကြောင်း ဆုံးဖြတ်သည်။

ယင်းနောက် **၂၀၁၅-၂၀၁၆ ဘဏ္ဍာရေးနှစ် ပြည်ထောင်စု၏ နောက်ထပ် ဘဏ္ဍာငွေခွဲဝေသုံးစွဲရေး ဥပဒေကြမ်း**နှင့်စပ်လျဉ်း၍ လွှတ်တော်ကိုယ်စားလှယ်များ၏ ဆွေးနွေးချက်များအပေါ် ပြန်ကြားရေးဝန်ကြီးဌာန ပြည်ထောင်စုဝန်ကြီး ဦးရဲထွဋ်၊ သမဝါယမဝန်ကြီးဌာန ပြည်ထောင်စုဝန်ကြီး ဦးကျော်ဆန်း၊ ကျန်းမာရေးဝန်ကြီးဌာန ပြည်ထောင်စုဝန်ကြီး ဒေါက်တာသန်းအောင်၊ သိပ္ပံနှင့် နည်းပညာဝန်ကြီးဌာန ပြည်ထောင်စုဝန်ကြီး ဒေါက်တာကိုကိုဦး၊ ပြည်ထဲရေးဝန်ကြီးဌာန ဒုတိယဝန်ကြီး ဗိုလ်မှူးချုပ်ကျော်ကျော်ထွန်း၊ ကာကွယ်ရေးဝန်ကြီးဌာန ဒုတိယဝန်ကြီး ဗိုလ်မှူးချုပ်အောင်သော်၊ လယ်ယာစိုက်ပျိုးရေးနှင့် ဆည်မြောင်းဝန်ကြီးဌာန ဒုတိယဝန်ကြီး ဦးခင်ဇော်၊ မွေးမြူရေး၊ ရေလုပ်ငန်းနှင့်ကျေးလက်ဒေသဖွံ့ဖြိုးရေးဝန်ကြီးဌာန ဒုတိယဝန်ကြီး ဦးတင်ငွေ၊ ဆက်သွယ်ရေးနှင့် သတင်းအချက်အလက်နည်းပညာဝန်ကြီးဌာန ဒုတိယဝန်ကြီး ဦးဝင်းသန်း၊ ပို့ဆောင်ရေးဝန်ကြီးဌာန ဒုတိယဝန်ကြီး ဦးဇင်ယော်၊ ပတ်ဝန်းကျင်ထိန်းသိမ်းရေးနှင့် သစ်တောရေးရာဝန်ကြီးဌာန ဒုတိယဝန်ကြီး ဦးအေးမြင့်မောင်တို့က ရှင်းလင်းဆွေးနွေးကြသည်။

ယနေ့အစည်းအဝေးကို ညနေပိုင်းတွင် ရပ်နားလိုက်ပြီး အစည်းအဝေး အဋ္ဌမနေ့ကို ဒီဇင်ဘာ ၃ ရက်တွင် ဆက်လက်ကျင်းပရန် လျာထားကြောင်း သိရသည်။

(သတင်းစဉ်)

ပြည်သူ့လွှတ်တော်အစည်းအဝေး

ပြည်သူ့လွှတ်တော်ကျန်းမာရေးမြှင့်တင်မှုကော်မတီ၏ အစီရင်ခံစာ လွှတ်တော်က အတည်ပြု

နေပြည်တော် ဒီဇင်ဘာ ၂

ပထမအကြိမ် ပြည်သူ့လွှတ်တော် (၁၃)ကြိမ်မြောက် ပုံမှန်အစည်းအဝေး ဒသမနေ့ကို ယနေ့နံနက် ၁၀ နာရီတွင် ကျင်းပရာ အစီရင်ခံစာနှစ်ခုတင်သွင်းခြင်း၊ အစီရင်ခံစာတစ်ခု လွှတ်တော်၏ အတည်ပြုချက်ရယူခြင်း၊ ဥပဒေကြမ်းတစ်ခု လွှတ်တော်၏အဆုံးအဖြတ်ရယူခြင်းတို့ကို ဆောင်ရွက်သည်။

အစည်းအဝေးတွင် ပြည်သူ့လွှတ်တော် သယံဇာတနှင့် သဘာဝပတ်ဝန်းကျင်ထိန်းသိမ်းရေးဆိုင်ရာကော်မတီနှင့် ပြည်သူ့လွှတ်တော် စီးပွားရေးနှင့် ကုန်သွယ်လုပ်ငန်းဖွံ့ဖြိုးတိုးတက်ရေး ကော်မတီတို့၏ လေ့လာတွေ့ရှိချက်နှင့် သဘောထားမှတ်ချက်များပါဝင်သော အစီရင်ခံစာများကို ဖတ်ကြားတင်သွင်းကြသည်။

ဆက်လက်ပြီး အစီရင်ခံစာများနှင့်စပ်လျဉ်း၍ ဆွေးနွေးလိုသည့် ကိုယ်စားလှယ်များရှိပါက အမည်စာရင်းတင်သွင်းနိုင်ကြောင်း ကြေညာသည်။ ယင်းနောက် အစည်းအဝေး သတ္တမနေ့တွင် တင်ပြခဲ့သော ပြည်သူ့လွှတ်တော် ကျန်းမာရေးမြှင့်တင်မှုကော်မတီ၏ အစီရင်ခံစာကို လွှတ်တော်က အတည်ပြုသည်။

ဒေါက်တာဝင်းမြင့်။

ဦးသက်လွင်။

ထို့နောက် အမျိုးသားလွှတ်တော်က ပြင်ဆင်ချက်ဖြင့် ပြန်လည်ပေးပို့သော **"ရာဇသတ်ကြီးကို ပြင်ဆင်သည့် ဥပဒေကြမ်း"**နှင့် စပ်လျဉ်း၍ လွှတ်တော်နှစ်ရပ်၏ သဘောထားကွဲလွဲမှုများကို ပြည်ထောင်စုလွှတ်တော်တွင် ဆွေးနွေးဆုံးဖြတ်ရန် အဆိုတင်သွင်းသည်။ **(သတင်းစဉ်)**

စာအုပ် စာပေ လူ့မိတ်ဆွေ

အမျိုးသားလွှတ်တော်အစည်းအဝေး

နည်းပညာနှင့် သက်မွေးပညာရေးဥပဒေကြမ်းနှင့် စပ်လျဉ်း၍ တစ်ပိုဒ်ချင်းစီအလိုက် လွှတ်တော်၏ အဆုံးအဖြတ်ရယူအတည်ပြု

နေပြည်တော် ဒီဇင်ဘာ ၂

ပထမအကြိမ် အမျိုးသားလွှတ်တော် (၁၃) ကြိမ်မြောက် ပုံမှန်အစည်းအဝေး နဝမနေ့ကို ယနေ့နံနက် ၁၀ နာရီတွင် ကျင်းပရာ တိရစ္ဆာန်ဆေးပညာကောင်စီဥပဒေကို ပြင်ဆင်သည့် ဥပဒေကြမ်းနှင့်စပ်လျဉ်းသည့် အစီရင်ခံစာ ဖတ်ကြားတင်သွင်းခြင်းနှင့် နည်းပညာနှင့် သက်မွေးပညာရေး ဥပဒေကြမ်း အတည်ပြုခြင်းတို့ကို ဆောင်ရွက်ကြသည်။

အစည်းအဝေးတွင် **ပြည်သူ့လွှတ်တော်က ပြင်ဆင်ချက်ဖြင့် အတည်ပြုပြီး ပေးပို့လာသော တိရစ္ဆာန်ဆေးပညာကောင်စီဥပဒေကို ပြင်ဆင်သည့်ဥပဒေကြမ်း**အား အမျိုးသားလွှတ်တော်တွင် ဆွေးနွေးနိုင်ရန် ဥပဒေကြမ်းကော်မတီ၏ အစီရင်ခံစာကို ကော်မတီဝင် ဗိုလ်မှူးချုပ် ကျော်ကျော်စိုးက ဖတ်ကြားတင်သွင်းသည်။

ယင်းဥပဒေကြမ်းနှင့်စပ်လျဉ်း၍ လွှတ်တော်ဥက္ကဋ္ဌက ဆွေးနွေးလိုသည့် လွှတ်တော်ကိုယ်စားလှယ်များ အမည်စာရင်းတင်သွင်းနိုင်ကြောင်း ကြေညာသည်။

ဒုတိယဝန်ကြီး ဒေါက်တာဇော်မင်းအောင်။

ဒေါက်တာ မြတ်ဉာဏစိုး။

ယင်းနောက် **နည်းပညာနှင့် သက်မွေးပညာရေးဥပဒေကြမ်းနှင့် စပ်လျဉ်း၍ အမျိုးသားလွှတ်တော် ဥပဒေကြမ်းကော်မတီ၏ အစီရင်ခံစာ**ကို ကော်မတီအတွင်းရေးမှူး ဒေါက်တာမြတ်ဉာဏစိုးက ပြန်လည်ဖတ်ကြားတင်သွင်းပြီး ယင်းဥပဒေကြမ်းအား တစ်ပိုဒ်ချင်းစီအလိုက် လွှတ်တော်၏ အဆုံးအဖြတ်ရယူ အတည်ပြုသည်။

ထို့နောက် **နည်းပညာနှင့်သက်မွေးပညာရေးဥပဒေကြမ်း**ကို ပြင်ဆင်ထားသည့်အတိုင်း အတည်ပြုနိုင်ရန် ပညာရေးဝန်ကြီးဌာန ဒုတိယဝန်ကြီး ဒေါက်တာဇော်မင်းအောင်က အဆိုတင်သွင်းရာ လွှတ်တော်က အတည်ပြုကြောင်း ဆုံးဖြတ်သည်။

ယနေ့အစည်းအဝေးကို နံနက် ၁၀ နာရီ ၄၉ မိနစ်တွင် ရပ်နားခဲ့ပြီး အစည်းအဝေး ဒသမနေ့ကို ဒီဇင်ဘာ ၃ ရက် နံနက် ၁၀ နာရီတွင် ဆက်လက်ကျင်းပရန် လျာထားကြောင်း သိရသည်။ **(သတင်းစဉ်)**

နေပြည်တော် ကလေးရောဂါအထူးကုဆေးရုံကြီး ဖွင့်ပွဲကျင်းပ ပြည်သူလူထုကို မိသားစုသဖွယ်ခံယူပြီး ကျန်းမာရေးစောင့်ရှောက်မှုပေးနိုင်ရန်ဖြစ်

နေပြည်တော် ဒီဇင်ဘာ ၂

ပြည်ထောင်စုသမ္မတမြန်မာနိုင်ငံတော် ဒုတိယသမ္မတ ဒေါက်တာစိုင်းမောက်ခမ်းသည် ယနေ့နံနက် ၉ နာရီခွဲတွင် နေပြည်တော် ဥတ္တရသီရိမြို့နယ်၌ဖွင့်လှစ်သည့် ကလေးရောဂါအထူးကုဆေးရုံကြီး ဖွင့်ပွဲအခမ်းအနားသို့ တက်ရောက်သည်။

အခမ်းအနားတွင် နေပြည်တော်ကောင်စီဝင် ကျန်းမာရေးတာဝန်ခံ ပါမောက္ခ ဒေါက်တာပိုင်စိုး၊ ကျန်းမာရေးဝန်ကြီးဌာန ဒုတိယဝန်ကြီး ဒေါက်တာဝင်းမြင့်နှင့် ကုသရေးဦးစီးဌာနညွှန်ကြားရေးမှူးချုပ် ပါမောက္ခ ဒေါက်တာဒေါ်နွဲ့နွဲ့ဦးတို့က ကလေးရောဂါအထူးကုဆေးရုံကြီးကို ဖဲကြိုးဖြတ်ဖွင့်လှစ်ပေးကြသည်။

ထို့နောက် ဒုတိယသမ္မတ ဒေါက်တာစိုင်းမောက်ခမ်းက ကလေးရောဂါအထူးကုဆေးရုံကြီး ကမ္ပည်းမော်ကွန်းအား စက်ခလုတ်နှိပ်ဖွင့်လှစ်ပေးပြီး အမွှေးနံ့သာရည် ပက်ဖျန်းသည်။

ယင်းနောက် ပြည်ထောင်စုဝန်ကြီး ဒေါက်တာသန်းအောင် ၊ နေပြည်တော်ကောင်စီဝင် ကျန်းမာရေးတာဝန်ခံ ပါမောက္ခဒေါက်တာပိုင်စိုးနှင့် ကျန်းမာရေးဝန်ကြီးဌာန ဒုတိယဝန်ကြီး ဒေါက်တာဝင်းမြင့်တို့က ဆေးရုံကြီး ကမ္ပည်းမော်ကွန်းအား အမွှေးနံ့သာရည်ပက်ဖျန်းပေးကြသည်။

ထို့နောက် ဒုတိယသမ္မတသည် အခမ်းအနားသို့ တက်ရောက်လာကြသူများနှင့် စုပေါင်းမှတ်တမ်းဓာတ်ပုံရိုက်သည်။

ယင်းနောက် ဒုတိယသမ္မတသည် ဆေးရုံခန်းမအတွင်း၌ ဆရာဝန်၊ သူနာပြုများ ၊ တာဝန်ရှိသူများနှင့် တွေ့ဆုံကာ အမှာစကားပြောကြားရာတွင် နေပြည်တော်၌ ယခုကဲ့သို့ ကလေးအထူးကုဆေးရုံကြီး ဖွင့်လှစ်နိုင်ခြင်းသည် နိုင်ငံတော်အတွက်၊ ကလေးကျန်းမာရေးစောင့်ရှောက်မှုနှင့် ပတ်သက်ဆက်နွှယ်သူများအတွက် မင်္ဂလာရှိသည့်နေ့ဟုဆိုရမည်ဖြစ်ပါကြောင်း၊ ယခင်က နေပြည်တော် ခုတင် (၁၀၀၀) ပြည်သူ့ဆေးရုံအတွင်း ကလေးကုသရေးဌာနအနေဖြင့်သာ ဖွင့်လှစ်နိုင်ခဲ့ရာမှ ယခုကဲ့သို့ ကလေးရောဂါ အထူးကုဆေးရုံ ဖွင့်လှစ်နိုင်ပြီး ကလေးရောဂါကို သီးသီးသန့်သန့် ကုသပေးနိုင်မည်ဖြစ်သည့်အတွက် (၅)နှစ်အောက်နှင့် အရွယ်မရောက်သေးသော ကလေးများတွင် အဖြစ်များလေ့ရှိသည့် အသက်ရှူလမ်းကြောင်းရောဂါ၊ နှလုံးရောဂါ၊ သွေးရောဂါနှင့် အသည်းရောဂါ အစရှိသည်များကို ပိုမိုထိထိရောက်ရောက် ကုသမှုပေးနိုင်မည်ဖြစ်သည့်အပြင် နောက်ဆက်တွဲဖြစ်သည့် နာတာရှည်၊ မသန်စွမ်းမှုနှင့် သေဆုံးမှုများကိုလည်း လျှော့ချနိုင်မည် ဖြစ်ပါကြောင်း။

မြန်မာနိုင်ငံ၏ ကျန်းမာရေးကဏ္ဍ မြင့်မားတိုးတက်လာစေရေးအတွက် နိုင်ငံတော်မှ နှစ်စဉ်ဘဏ္ဍာငွေများကို တိုးမြှင့်သုံးစွဲခဲ့ပါကြောင်း၊ ယခုအစိုးရစတင်တာဝန်ယူစဉ် ၂၀၁၁-၂၀၁၂ ဘဏ္ဍာရေးနှစ်တွင် ကျန်းမာရေးအသုံးစရိတ်မှာ ငွေကျပ် ၈၆ ဒသမ ၅၈၂ ဘီလီယံ၊ ၂၀၁၅-၂၀၁၆ ဘဏ္ဍာရေးနှစ်တွင် ငွေကျပ် ၇၅၃ ဘီလီယံ ကျော်ဖြစ်၍ ၈ ဒသမ ၇ ဆတိုးမြှင့်သုံးစွဲလာသည်ကို တွေ့ရမှာဖြစ်ပါကြောင်း။

ယခုကဲ့သို့ တိုးမြှင့်သုံးစွဲသည့် ရန်ပုံငွေထဲတွင် လိုအပ်သည့် ဆေးရုံဆေးခန်းအဆောက်အအုံများ၊ ဆရာဝန်၊ သူနာပြုကျွမ်းကျင်ဝန်ထမ်းများ၊ ဆေးဝါးနှင့် အထောက်အကူပြုပစ္စည်းကိရိယာများ၊ ကျန်းမာရေးဝန်ထမ်းအိမ်ရာနှင့် လူမှုစီးပွားဘဝလိုအပ်ချက်များကို တတ်အားသရွေ့ပံ့ပိုးဆောင်ရွက်နိုင်ပြီဖြစ်၍ တိုးတက်သည့် အခြေအနေတစ်ခု ဖြစ်ပါကြောင်း။

ယခုဖွင့်လှစ်သည့် ကလေးအထူးကုဆေးရုံကိုလည်း အခြားဆေးရုံများနည်းတူ လိုအပ်သည့်အဆင့်မြင့်စက်ကိရိယာများထားရှိပြီး ကုသမှုအရည်အသွေးမြင့်မားလာစေရေး ဆောင်ရွက်ပေးသွားမည်ဖြစ်ပါကြောင်း၊ တာဝန်ထမ်းဆောင်ကြမည့် ကျန်းမာရေးဝန်ထမ်းများအနေဖြင့်လည်း ဆေးရုံကြီး ရေရှည်တိုးတက်ပြီး ပြည်သူလူထု၏ ကျန်းမာရေးစောင့်ရှောက်မှု တိုးမြှင့်ဆောင်ရွက်နိုင်ရေး ဝိုင်းဝန်းထိန်းသိမ်းပေးကြရန် လိုအပ်ပါကြောင်း။

ယနေ့ နေပြည်တော်ကောင်စီနယ်မြေအတွင်း ကလေးရောဂါအထူးကုဆေးရုံတစ်ရုံ ထပ်မံဖွင့်လှစ်နိုင်ခြင်းသည် မြန်မာနိုင်ငံ၏ ကျန်းမာရေးကဏ္ဍအတွက် မင်္ဂလာရှိသည့် နေ့တစ်နေ့ဖြစ်ပြီး ယခုဆေးရုံကြီးတွင် တာဝန်ထမ်းဆောင်ကြမည့် အထူးကုဆရာဝန်ကြီးများ၊ လက်ထောက်ဆရာဝန်များ၊ သူနာပြုများနှင့် ကျန်းမာရေးဝန်ထမ်းများ အားလုံးကလည်း ပြည်သူလူထုကို မိသားစုသဖွယ်ခံယူပြီး အရည်အသွေးပြည့်ဝသည့် ကျန်းမာရေးစောင့်ရှောက်မှုပေးနိုင်ရန်ဖြစ်ပါကြောင်း ပြောကြားသည်။

ယင်းနောက် ဒုတိယသမ္မတနှင့် အဖွဲ့ဝင်များသည် ကလေးရောဂါအထူးကုဆေးရုံကြီးအတွင်း လှည့်လည်ကြည့်ရှုကြသည်။

မြန်မာနိုင်ငံတွင် ရန်ကုန်မြို့ ရန်ကင်းမြို့နယ်၌ ခုတင် (၅၅၀)ဆံ့ကလေးဆေးရုံကြီး တစ်ရုံ၊ ဒဂုံမြို့နယ်၌ ခုတင်(၅၅၀)ဆံ့ ကလေးဆေးရုံကြီးတစ်ရုံ၊ မန္တလေးမြို့တွင် ခုတင်(၅၅၀)ဆံ့ကလေးဆေးရုံကြီးနှင့် ခုတင်(၃၀၀)ဆံ့ ကလေးဆေးရုံကြီးတစ်ရုံတို့ ဖွင့်လှစ်ထားပြီး ယခုဖွင့်လှစ်သည့် နေပြည်တော် ကလေးဆေးရုံကြီးအပါအဝင် စုစုပေါင်း ကလေးရောဂါအထူးကု ဆေးရုံကြီး ငါးရုံ ရှိလာပြီဖြစ်ကြောင်း သိရသည်။ **(သတင်းစဉ်)**

နှစ်နိုင်ငံ ချစ်ကြည်ရင်းနှီးမှုတွေနဲ့ ထူးခြားတဲ့ ဗီယက်နမ်- မြန်မာ ရုပ်ရှင်ဇာတ်ကား ရိုက်ကူးတော့မည်

"ကျွန်မကို မြန်မာနိုင်ငံက ရုပ်ရှင်ရိုက်ကူးဖို့ ဖိတ်ကြားတော့ အလွန်ဝမ်းသာမိပါတယ်။ ဗီယက်နမ်-မြန်မာ ချစ်ကြည်ရေးကို အရှည်တည်တံ့စေသလိုကျွန်မကိုချစ်တဲ့ မြန်မာပရိသတ်ကြီးနဲ့လည်း တွေ့ဆုံခွင့်ရခဲ့တဲ့အတွက် ဖိတ်ကြားခဲ့တဲ့ Media7ကို ကျေးဇူးတင်ပါတယ်။ မြန်မာလူမျိုးတွေက အလွန် ခင်မင်ဖွယ်ကောင်းပြီး နွေးထွေးမှုလည်းရခဲ့ပါတယ်။ ဖေဖော်ဝါရီမှာ ကျွန်မပြန်လာပြီး ဇာတ်ကားကို စတင်ရိုက်ကူးမှာပါ။ ကျွန်မကို ချစ်တဲ့ အားပေးနေတဲ့ မြန်မာ ပရိသတ်ကြီးကို ကျေးဇူးတင်ပါတယ်လို့ပြောပါရစေ"ဟု ဗီယက်နမ်အလှမယ်မင်းသမီး ငုရင်ထရန်ဟုရန်မေက ဒီဇင်ဘာ ၂ ရက်က တော်ဝင်ဂါးဒန်းဟိုတယ်၌ ပြုလုပ်ခဲ့သော အနုပညာမိတ်ဆက်အခမ်းအနား၌ ပြောသည်။

ငုရင်သည် ဗီယက်နမ်နိုင်ငံ၏ Miss Universe Vietnam 2014 တွင် 1st runner up ဆုရရှိထားသူ တစ်ဦးဖြစ်သည်။ လူမှုကွန်ရက်စာမျက်နှာတွင် အလှဓာတ်ပုံများကြောင့်မြန်မာပရိသတ်များ၏ ချစ်ခင်အားပေးမှုကို ရယူနိုင်ခဲ့သူဖြစ်သည်။

"ကျွန်တော် ၂၀၁၆ ခုနှစ်အတွက် ရုပ်ရှင်ဇာတ်ကားရိုက်ကူးမယ်ဆိုတော့ ပရိသတ်အတွက် တစ်မူထူးခြား ကွဲထွက်နေတဲ့ ဇာတ်လမ်းမျိုးကိုပြသပေးချင်တော့ ဖေ့စ်ဘွတ်မှာ ဒီကောင်မလေးရဲ့ သတင်းတွေဓာတ်ပုံတွေကို တွေ့တယ်။ ရုပ်ရှင်ကြည့်တဲ့ ၁၀ ယောက်မှာ ခုနစ်ယောက်က ဖေ့စ်ဘွတ်သုံးတဲ့သူတွေ ဖြစ်တာကြောင့် သူတို့ချစ်ခင်နှစ်သက်တဲ့ ဗီယက်နမ်မင်းသမီးကို သူတို့အားပေးတဲ့ အနုပညာရှင်ကိုနေတိုးနဲ့ တွဲဖက်လိုက်တော့ ဈေးကွက်အရလည်း ကျွန်တော့်အတွက် ကောင်းသလို ပရိသတ်အတွက်လည်း ထူးခြားတဲ့ ပုံစံကို ပြရာရောက်တဲ့အတွက် သူ့ကို အခုလိုဖိတ်ခေါ်ခဲ့ခြင်းဖြစ်ပါတယ်" ဟု Media7 မှ ဥက္ကဋ္ဌ ဦးဝေမင်းမောင်က ပြောသည်။

အကယ်ဒမီနေတိုးက "ကျွန်တော့်အတွက် ဒီဇာတ်ကားက အမှတ်တရဖြစ်စေပါတယ်။ ဇာတ်လမ်းကတော့ အချစ်ဇာတ်လမ်းလေးဖြစ်နိုင်သလို ပရဟိတကို အခြေခံထားတဲ့ အချစ်ဇာတ်လမ်းလည်း ဖြစ်နိုင်ပါတယ်။ အခု ကျွန်တော်တို့ ရွေးချယ်နေပါတယ်။ အရင်ကလည်း ထိုင်းမင်းသမီးနဲ့ရိုက်ဖူးခဲ့တော့ အခုဗီယက်နမ်မင်းသမီးနဲ့လည်း အခက်အခဲ မရှိနိုင်ပါဘူး"ဟု ပြောသည်။

အဆိုပါဇာတ်ကားကို ၂၀၁၆ ခုနှစ် ဖေဖော်ဝါရီလတွင် စတင်ရိုက်ကူးမည်ဖြစ်ပြီး ဇာတ်လမ်းကို မြန်မာ-ထိုင်းမှ ဒါရိုက်တာ၊ ဓာတ်ပုံသမားများဖြင့် တစ်လကြာ ရိုက်ကူးသွားမည်ဟု သိရသည်။ ယင်းဇာတ်ကားကို ၂၀၁၇ ခုနှစ်တွင် ရုံတင်ပြသနိုင်ရန် စီစဉ်ထားကြောင်းလည်း သိရသည်။Media 7 မှ ထုတ်လုပ်ထားသော မော်ကျောက်စာ၊ ဝိညာဉ်စိမ်း ရုပ်ရှင်ဇာတ်လမ်းများကို ၂၀၁၆ခုနှစ်တွင်ရုံတင်ပြသမည်ဖြစ်သည်။ **သတင်း-ခင်ဇာလီ**

မြန်မာကလပ်အသင်းများ ယှဉ်ပြိုင်မည့် နိုင်ငံတကာကလပ်ပြိုင်ပွဲများ

ရန်ကုန် ဒီဇင်ဘာ ၂

၂၀၁၆ ရာသီ အာရှချန်ပီယံလိဂ် ပြိုင်ပွဲနှင့် AFC Cup ပြိုင်ပွဲတို့ကို မြန်မာကလပ်အသင်းများယှဉ်ပြိုင်ခွင့်ရရှိထားပြီး ယင်းပြိုင်ပွဲများအတွက် မဲခွဲပွဲကို ဒီဇင်ဘာ ၁၀ရက်တွင် မလေးရှားနိုင်ငံ ကွာလာလမ်ပူမြို့၌ကျင်းပမည်ဖြစ်သည်။

လာမည့် ၂၀၁၆ ရာသီတွင် မြန်မာကလပ်အသင်းများမှာ အာရှချန်ပီယံလိဂ် အကြိုခြေစစ်ပွဲ၌ တစ်သင်း၊ AFC Cup ပြိုင်ပွဲအုပ်စုအဆင့်၌ တစ်သင်းယှဉ်ပြိုင်ခွင့်ရမည်ဖြစ်သည်။ အာရှချန်ပီယံလိဂ် အကြိုခြေစစ်ပွဲတွင် ရှုံးနိမ့်သည့်အသင်းမှာ AFC Cup ပြိုင်ပွဲအုပ်စုအဆင့်၌ ပြန်လည်ယှဉ်ပြိုင်ခွင့်ရမည်ဖြစ်သည်။ အာရှချန်ပီယံလိဂ်ပြိုင်ပွဲအကြို ခြေစစ်ပွဲကို MNL အမှတ်ပေးချန်ပီယံ ရန်ကုန်အသင်း၊ AFC Cup ပြိုင်ပွဲအုပ်စုအဆင့်ကို ဗိုလ်ချုပ်အောင်ဆန်းဒိုင်း ရှုံး/ထွက် ချန်ပီယံ ရောဝတီအသင်းတို့ ယှဉ်ပြိုင်ခွင့်ရရှိမည်ဖြစ်သည်။ ရန်ကုန်အသင်းမှာ အကြိုခြေစစ်ပွဲအဆင့်တွင် အာဆီယံဒေသတွင်း ကလပ်အသင်းများနှင့် တွေ့ဆုံနိုင်သော်လည်း Play-off ခြေစစ်ပွဲအဆင့်တွင် ဩစတြေးလျ၊ တောင်ကိုရီးယား၊ ဂျပန်ကလပ်အသင်းများနှင့် တွေ့ဆုံနိုင်ရာ အုပ်စုအဆင့်တက်ရောက်နိုင်ရန် ဖြစ်နိုင်ခြေနည်းပါးနေသည်။

မြန်မာကလပ်အသင်းများသည် AFC Cup ပြိုင်ပွဲကို ၂၀၁၂ ရာသီက စတင်ယှဉ်ပြိုင်ခွင့်ရရှိခဲ့ပြီး ရန်ကုန်၊ ရောဝတီ၊ နေပြည်တော်နှင့် ရတနာပုံအသင်းတို့ ဝင်ရောက်ယှဉ်ပြိုင်ခဲ့ဖူးသည်။ မြန်မာကလပ်အသင်းများမှာ နောက်ပိုင်းနှစ်များတွင် အုပ်စုအဆင့်ကို ကျော်လွန်နိုင်လာသော်လည်း ရှုံး/ထွက်အဆင့်ထက် မပိုသေးရာ အောင်မြင်မှုရရှိရန် ပြင်ဆင်မှုများစွာ ပြုလုပ်ရန် လိုအပ်နေသည်။ AFC Cup ပြိုင်ပွဲတွင် အောင်မြင်မှုရရှိရန် မြန်မာကလပ်အသင်းများအနေဖြင့် ကစားသမားကောင်းများ ပိုင်ဆိုင်နိုင်မှု၊ ငွေကြေးသုံးစွဲနိုင်မှု၊ ပရိုကလပ်အသင်းတစ်သင်းကဲ့သို့ လည်ပတ်နိုင်မှု စသည့်အချက်များရှိရန် လိုအပ်နေသော်လည်း ဝင်ငွေမရှိသေးသည့် မြန်မာကလပ်အသင်းများမှာ အသင်းပိုင်ရှင်တစ်ဦးတည်း၏ ငွေကြေးစိုက်ထုတ်မှုနှင့် ဆောင်ရွက်နေရရာ အခြားနိုင်ငံများ၏ ကလပ်အသင်းများကို မီနိုင်အောင်မလွယ်ကူသေးပေ။

မြန်မာ ကလပ်အသင်းများမှာ အာရှချန်ပီယံလိဂ်ပြိုင်ပွဲကို ၂၀၁၅ ရာသီတွင် စတင်ယှဉ်ပြိုင်ခွင့်ရခဲ့ပြီး ရတနာပုံအသင်းမှာ အကြိုခြေစစ်ပွဲ ပထမ အဆင့်မှ ထွက်ခဲ့ရသည်။ **[ရှိုင်းထက်ဇော်]**

အားကစားမြှင့်တင် စိတ်လန်းရွှင် ဆန့်ကျင်မူးယစ်ဆေး

ပြည်တွင်းရေးရာ

ဒုတိယသမ္မတ ဒေါက်တာစိုင်းမောက်ခမ်း သူနာပြုသင်တန်းကျောင်းနှင့် သားဖွားသင်တန်းကျောင်း ဖွင့်ပွဲအခမ်းအနားများသို့ တက်ရောက်

နေပြည်တော် ဒီဇင်ဘာ ၂

ပြည်ထောင်စုသမ္မတ မြန်မာနိုင်ငံတော် ဒုတိယသမ္မတ ဒေါက်တာစိုင်းမောက်ခမ်းသည် ယနေ့နံနက်ပိုင်းတွင် နေပြည်တော် ဇမ္ဗူသီရိမြို့နယ် မင်္ဂလာသိဒ္ဓိရပ်ကွက်တွင် တည်ဆောက်ထားသည့် သူနာပြုသင်တန်းကျောင်းနှင့် သားဖွားသင်တန်းကျောင်း ဖွင့်ပွဲအခမ်းအနားများသို့ တက်ရောက်သည်။

ရှေးဦးစွာ သူနာပြုသင်တန်းကျောင်းဖွင့်ပွဲအခမ်းအနားကို နံနက် ၈ နာရီတွင် နေပြည်တော် ခုတင် (၁၀၀၀) ဆေးရုံဝင်းအတွင်းရှိ အဆိုပါသင်တန်းကျောင်းပရဝဏ်၌ ကျင်းပရာ နေပြည်တော်ကောင်စီဝင် ကျန်းမာရေးတာဝန်ခံ ပါမောက္ခ ဒေါက်တာပိုင်စိုး၊ ကျန်းမာရေးဝန်ကြီးဌာန ဒုတိယဝန်ကြီး ဒေါက်တာ ဒေါ်သိန်းသိန်းဌေးနှင့် ဆေးဘက်ဆိုင်ရာ လူ့စွမ်းအားအရင်းအမြစ်ဖွံ့ဖြိုးတိုးတက်ရေးနှင့် စီမံခန့်ခွဲရေးဦးစီးဌာန ညွှန်ကြားရေးမှူးချုပ် ပါမောက္ခ ဒေါက်တာဒေါ်နွဲ့နွဲ့ဦးတို့က ဖဲကြိုးဖြတ်ဖွင့်လှစ်ပေးကြသည်။

ယင်းနောက် ဒုတိယသမ္မတက သူနာပြုသင်တန်းကျောင်း ကမ္ပည်းမော်ကွန်းကို စက်ခလုတ်နှိပ် ဖွင့်လှစ်ပေးပြီး ဒုတိယသမ္မတနှင့် ပြည်ထောင်စုဝန်ကြီး ဒေါက်တာသန်းအောင်တို့က ကမ္ပည်းမော်ကွန်းကို အမွှေးနံ့သာရည် ပက်ဖျန်းပေးသည်။

ထို့နောက် ဒုတိယသမ္မတနှင့် ဧည့်သည်တော်များသည် သူနာပြုသင်တန်းကျောင်း၊ စာကြည့်တိုက်၊ ကွန်ပျူတာခန်း ၊ သရုပ်ပြခန်းများကို ကြည့်ရှုကြရာ တာဝန်ရှိသူများက ရှင်းလင်းတင်ပြကြသည်။

ယင်းနောက် ဒုတိယသမ္မတသည် အခမ်းအနားသို့ တက်ရောက်လာကြသူများနှင့်အတူ အမှတ်တရ ဓာတ်ပုံရိုက်သည်။

ဆက်လက်၍ ဒုတိယသမ္မတသည် အဆိုပါ ဆေးရုံဝင်းအတွင်းရှိ သားဖွားသင်တန်းကျောင်း ဖွင့်ပွဲအခမ်းအနားသို့ တက်ရောက်သည်။

အခမ်းအနားတွင် နေပြည်တော်ကောင်စီဝင် ကျန်းမာရေးတာဝန်ခံ ပါမောက္ခ ဒေါက်တာပိုင်စိုး၊ ကျန်းမာရေးဝန်ကြီးဌာန ဒုတိယဝန်ကြီး ဒေါက်တာ ဒေါ်သိန်းသိန်းဌေးနှင့် ဆေးဘက်ဆိုင်ရာလူ့စွမ်းအားအရင်းအမြစ် ဖွံ့ဖြိုးတိုးတက်ရေးနှင့် စီမံခန့်ခွဲရေးဦးစီးဌာန ညွှန်ကြားရေးမှူးချုပ် ပါမောက္ခဒေါက်တာ ဒေါ်နွဲ့နွဲ့ဦးတို့က သားဖွားသင်တန်းကျောင်းကို ဖဲကြိုးဖြတ်ဖွင့်လှစ်ပေးကြသည်။

ယင်းနောက် ဒုတိယသမ္မတက သားဖွားသင်တန်းကျောင်း ကမ္ပည်းမော်ကွန်းကို စက်ခလုတ်နှိပ် ဖွင့်လှစ်ပေးပြီး ဒုတိယသမ္မတနှင့် ပြည်ထောင်စုဝန်ကြီး ဒေါက်တာသန်းအောင်တို့က ကမ္ပည်းမော်ကွန်းကို အမွှေးနံ့သာရည် ပက်ဖျန်းပေးသည်။

ထို့နောက် ဒုတိယသမ္မတနှင့် ဧည့်သည်တော်များသည် သားဖွားသင်တန်းကျောင်း၊ စာကြည့်တိုက်၊ ကွန်ပျူတာခန်းနှင့် သရုပ်ပြခန်းများကို ကြည့်ရှုကြရာ တာဝန်ရှိသူများက ရှင်းလင်းတင်ပြကြသည်။

သူနာပြုသင်တန်းကျောင်းနှင့် သားဖွားသင်တန်းကျောင်း ဖွင့်ပွဲအခမ်းအနားတွင် ဒုတိယသမ္မတ ဒေါက်တာစိုင်းမောက်ခမ်းနှင့် တက်ရောက်လာကြသူများ မှတ်တမ်းဓာတ်ပုံရိုက်ကြစဉ်။ (သတင်းစဉ်)

ယင်းနောက် ဒုတိယသမ္မတသည် အခမ်းအနားသို့ တက်ရောက်လာကြသူများနှင့် အမှတ်တရဓာတ်ပုံရိုက်သည်။

ထို့နောက် ဒုတိယသမ္မတသည် ဆေးရုံခန်းမအတွင်း၌ ဆရာဝန်၊ သူနာပြုများနှင့် တွေ့ဆုံကာ အမှာစကားပြောကြားရာတွင် ယနေ့ဖွင့်လှစ်လိုက်သည့် သူနာပြုသင်တန်းကျောင်းနှင့် သားဖွားသင်တန်းကျောင်းတို့သည် ကျန်းမာရေးဝန်ကြီးဌာန ဆေးဘက်ဆိုင်ရာ လူ့စွမ်းအားအရင်းအမြစ် ဖွံ့ဖြိုးတိုးတက်ရေးနှင့် စီမံခန့်ခွဲရေးဦးစီးဌာန၏ ကြိုးပမ်းအားထုတ်မှုနှင့် ဖွင့်လှစ်ခြင်းဖြစ်ပါကြောင်း၊ သူနာပြုသားဖွားနှင့် ဆေးဘက်ဆိုင်ရာ ပညာရှင်များ၊ ကျန်းမာရေးလူ့စွမ်းအားအရင်းအမြစ်များ ဖြစ်သည်နှင့်အညီ မြန်မာနိုင်ငံ၏ ကျန်းမာရေးကဏ္ဍ ဖွံ့ဖြိုးတိုးတက်ရေး၊ ပြည်သူများ စိတ်ရောကိုယ်ပါ ကျန်းမာရေး ပြည့်စုံရန်အတွက် မရှိမဖြစ် လိုအပ်နေသူများ ဖြစ်ကြပါကြောင်း။

သူနာပြုများအနေဖြင့် ဆေးဘက်ဆိုင်ရာပညာရှင်များနှင့် လက်တွဲပြီး ကုသရေးတွင် ပို၍ပါဝင်စောင့်ရှောက်ကြရသကဲ့သို့ ကာကွယ်ရေးတွင်လည်း ပါဝင်ရပါကြောင်း၊ ထို့အတူ သားဖွားများသည် ပင်မတာဝန်ဖြစ်သည့် ကိုယ်ဝန်ဆောင်မိခင်ကို ပြုစုစောင့်ရှောက်ရင်း ကျန်းမာသန်စွမ်းသည့် ကလေးများ ဘေးအန္တရာယ်ကင်းရှင်းစွာ မွေးဖွားနိုင်ရေးအတွက် တာဝန်ယူရသကဲ့သို့ ကာကွယ်ဆေးထိုးခြင်းလုပ်ငန်းတွင်လည်း အထူးလိုအပ်သူများဖြစ်ပါကြောင်း။

လူဦးရေသန်း ၅၀ ကျော်ရှိသည့် မြန်မာနိုင်ငံတွင် သူနာပြုသင်တန်းကျောင်းအသီးသီးက မွေးထုတ်ပေးခဲ့သည့် သူနာပြုစုစုပေါင်းမှာ ၃၃၇၀၉ ဦးရှိသည့်အနက် လက်ရှိအစိုးရဌာနများ၌ တာဝန်ထမ်းဆောင်သူ ၁၈၄၅၁ ဦးရှိသဖြင့် လူဦးရေအချိုးနှင့် တွက်လျှင် သူနာပြုတစ်ဦးသည် လူပေါင်း ၂၇၂၀ ဦးကို ပြုစုစောင့်ရှောက်ရမည်ဖြစ်ပါကြောင်း၊ ထို့အတူ သားဖွားသင်တန်းကျောင်းမှ မွေးထုတ်ပေးခဲ့သည့် သားဖွားစုစုပေါင်းမှာ ၂၂၉၉၉ ဦးဖြစ်ပြီး အစိုးရဌာနများ၌ တာဝန်ထမ်းဆောင်သူ ၁၁၄၀၂ ဦးရှိသဖြင့် သားဖွားတစ်ဦးသည် လူပေါင်း ၄၄၀၄ ဦးကို စောင့်ရှောက်ရမည်ကို ယေဘုယျအားဖြင့် တွေ့ရှိရပါကြောင်း။

ASEAN နိုင်ငံများအတွင်း လူဦးရေနှင့် သူနာပြု၊ သားဖွားအချိုးကို နှိုင်းယှဉ်ကြည့်ပါက မြန်မာနိုင်ငံသည် သူနာပြုသားဖွားနည်းသည့် နိုင်ငံအုပ်စုထဲတွင် ပါဝင်နေပါကြောင်း၊ ASEAN နိုင်ငံများနှင့် ရင်ပေါင်တန်းနိုင်စေရန် နှစ်မျိုးစလုံး၏ အရေအတွက်၊ အရည်အသွေးများမြှင့်တင်ပေးရန်အရေးတကြီး လိုအပ်နေလျက်ရှိသည့်သူနာပြု၊ သားဖွားသင်တန်းကျောင်းများနှင့် တက္ကသိုလ်များကို တိုးချဲ့ဖွင့်လှစ်ရမည်ဖြစ်ပါကြောင်း။

ကျန်းမာရေး စောင့်ရှောက်မှုအတွက် မြို့ကြီးပြကြီးများတွင် သူနာပြုများ လိုအပ်ချက်ကြီးမားသကဲ့သို့ လူဦးရေ အများဆုံးနေထိုင်ကြသည့် ကျေးလက်ဒေသများတွင်လည်း သားဖွားများ လိုအပ်ချက်ကြီးမားပါကြောင်း၊ လက်ရှိမွေးထုတ်ပေးသည့် အခြေအနေနှင့် နောင်အနာဂတ်တွင် လိုအပ်သည့် သားဖွားများအရေအတွက်အရ မည်သို့မျှ မလုံလောက်နိုင်သဖြင့် တိုင်းဒေသကြီးနှင့် ပြည်နယ်များအစီအစဉ်ဖြင့် အရန်သားဖွားများ လေ့ကျင့်မွေးထုတ်ပေးခြင်းသည်လည်း ကျေးလက်ပြည်သူများ၏ အခြေခံကျန်းမာရေးစောင့်ရှောက်မှုကို တစ်ဖက်တစ်လမ်းမှ ပိုမိုကူညီပေးနိုင်လိမ့်မည်ဟု ယုံကြည်ပါကြောင်း။

မြန်မာနိုင်ငံ၏ ကျန်းမာရေးစောင့်ရှောက်မှုပြည့်စုံအောင် တစ်နှစ်အောက်မှ ငါးနှစ်အောက် သားသည်မိခင်သေဆုံးမှု ကျဆင်းလာစေရန်၊ ကျေးလက်နေပြည်သူများ အခြေခံကျန်းမာရေးရရှိနိုင်စေရန်၊ အာဆီယံနိုင်ငံများနှင့် နိုင်ငံတကာ၏ကျန်းမာရေးစံချိန်စံညွှန်းများနှင့် ပြည့်မီစေရန်၊ လိုအပ်လျက်ရှိသည့် ကျန်းမာရေးလူ့စွမ်းအား အရင်းအမြစ်များကို ဘက်ပေါင်းစုံမှ လေ့ကျင့်မွေးထုတ်ပေးနိုင်ရန် ကြိုးပမ်းဆောင်ရွက်ကြရမည်ဖြစ်ပါကြောင်း။

လက်တွေ့လုပ်ငန်းများ ဆောင်ရွက်ကြရာတွင်လည်း မိမိ၏စေတနာ၊ နွေးထွေး ကြင်နာမှုများနှင့်အတူ စောင့်ထိန်းရမည့် ကျင့်ဝတ်များနှင့် ဆင်းရဲချမ်းသာမရွေး ပြုစုစောင့်ရှောက်နိုင်အောင် ကြိုးပမ်းဆောင်ရွက်မှုဖြင့် နိုင်ငံတကာမှ ချီးမြှင့်သည့်ဆုဖြစ်သည့် Florence Nightingale ကဲ့သို့ဆုမျိုးရရှိသည်အထိ စွမ်းဆောင်နိုင်ကြစေလိုပါကြောင်း။

ယင်းနောက် သားဖွားသင်တန်းကျောင်းနှင့် သူနာပြုသင်တန်းကျောင်းများမှ တာဝန်ရှိသူများက ဒုတိယသမ္မတအား သင်တန်းကျောင်းဖွင့်ပွဲအထိမ်းအမှတ်လက်ဆောင်များ ပေးအပ်ကြသည်။

တိုင်းဒေသကြီးနှင့် ပြည်နယ်အသီးသီးတွင် ဖွင့်လှစ်ထားရှိသည့် သူနာပြုနှင့် သားဖွားသင်တန်းကျောင်း အရေအတွက်စုစုပေါင်းသည် ယခင် ၄၆ ကျောင်းရှိခဲ့ပြီး ယနေ့ဖွင့်လှစ်သည့် သူနာပြုနှင့် သားဖွားသင်တန်းကျောင်း အပါအဝင် ယခုအခါ ကျောင်းပေါင်း ၅၀ အထိ ရှိလာပြီဖြစ်သည်။

(သတင်းစဉ်)

ထူးခြားသည့် ညအပူချိန်များ

ပင်လောင်း	၆	ဒီဂရီစင်တီဂရိတ်
လွိုင်လင်	၆	ဒီဂရီစင်တီဂရိတ်
နမ့်စန်	၇	ဒီဂရီစင်တီဂရိတ်
ဟားခါး	၈	ဒီဂရီစင်တီဂရိတ်

နောက်နှစ်ရက်အတွက် မိုးလေဝသခန့်မှန်းချက်

စစ်ကိုင်းတိုင်းဒေသကြီး၊ မန္တလေးတိုင်းဒေသကြီး၊ မကွေးတိုင်းဒေသကြီး၊ ရှမ်းပြည်နယ်၊ ချင်းပြည်နယ်နှင့် ရခိုင်ပြည်နယ်(မြောက်ပိုင်း)တို့တွင် နေရာကွက်ကျား မိုးထစ်ချိန်းရွာနိုင်သည်။ (ကြေးမုံ)

မြစိမ်းရောင် ကျေးရွာစီမံကိန်းလုပ်ငန်းများ ဆောင်ရွက်လျက်ရှိ

သန်လျင် ဒီဇင်ဘာ ၂

၂၀၁၅-၂၀၁၆ ဘဏ္ဍာရေးနှစ်တွင် မွေးမြူရေး၊ ရေလုပ်ငန်းနှင့် ကျေးလက်ဒေသဖွံ့ဖြိုးရေးဝန်ကြီးဌာန သန်လျင်မြို့နယ် ကျေးလက်ဒေသဖွံ့ဖြိုးတိုးတက်ရေးဦးစီးဌာနမှ မြစိမ်းရောင်ကျေးရွာစီမံကိန်း အရင်းမပျောက် လည်ပတ်ရန်ပုံငွေဖြင့် ကျေးရွာ ၁၃ ရွာ အကောင်အထည်ဖော် ဆောင်ရွက်လျက်ရှိသည့်အနက် ချောင်းစောက်ကျေးရွာတွင် စိုက်ပျိုးရေး ၂၂၆ ဦး၊ မွေးမြူရေး ၄၇ ဦး၊ ရေလုပ်ငန်း နှစ်ဦး၊ အရောင်းအဝယ် ၁၁ ဦး၊ အသက်မွေးဝမ်းကျောင်း ၂၄ ဦး စုစုပေါင်း လုပ်ငန်းအသီးသီးအတွက် လူဦးရေ ၃၀၀ အား အဆိုပါ ချေးငွေများဖြင့် လုပ်ငန်းများ ဆောင်ရွက်လျက်ရှိကြောင်း သိရသည်။

(သန်လျင်ကျေးလက်)

သက်ကြီးစာပေပညာရှင်များ ပူဇော်ပွဲအတွက် အလှူငွေများ ဆက်လက်လှူဒါန်းနိုင်

ရန်ကုန် ဒီဇင်ဘာ ၂

မြန်မာနိုင်ငံ စာရေးဆရာအသင်းက နှစ်စဉ်ကြီးမှူးကျင်းပမြဲဖြစ်သော သက်ကြီးစာပေပညာရှင်များအား ပူဇော်ကန်တော့ပွဲကို ၂၀၁၅ ခုနှစ် ဒီဇင်ဘာ ၁၉ ရက် နံနက် ၉ နာရီတွင် ရန်ကုန်မြို့ မြို့တော်ခန်းမ၌ ကျင်းပမည်ဖြစ်ပြီး အဆိုပါ သက်ကြီးစာပေပညာရှင်များအတွက် အလှူငွေများကို လူပုဂ္ဂိုလ်၊ ကုမ္ပဏီများ၊ အဖွဲ့အစည်းများမှ လာရောက်လှူဒါန်းလျက်ရှိရာ အလှူငွေပေးအပ်လှူဒါန်းပွဲကို ဒီဇင်ဘာ ၅ ရက်(စနေနေ့) နံနက် ၁၀ နာရီတွင် အမှတ်(၁၇၃/၁၇၅) ပန်းဆိုးတန်းလမ်း(အလယ်) ကျောက်တံတားမြို့နယ်ရှိ မြန်မာနိုင်ငံ စာရေးဆရာအသင်းခန်းမဆောင်၌ ကျင်းပမည်ဖြစ်သည်။

စေတနာရှင်ပြည်သူများအနေဖြင့် ဖုန်းဖြင့်ဖြစ်စေ၊ လူကိုယ်တိုင်ဖြစ်စေ လှူဒါန်းလိုပါက မြန်မာနိုင်ငံစာရေးဆရာအသင်း ဖုန်း ၀၁-၃၈၅၂၇၃၊ ၀၁-၂၅၂၄၁၇ တို့သို့ ဆက်သွယ်လှူဒါန်းနိုင်ကြောင်းနှင့် အလှူငွေကျပ်တစ်သိန်းနှင့်အထက် အလှူငွေများကို အဆိုပါအလှူငွေ ပေးအပ်ပွဲတွင် လက်ခံသွားမည်ဖြစ်ကြောင်း သိရသည်။ **(သတင်းစဉ်)**

ပြင်ဆင်ဖတ်ရှုပါရန်

ဒီဇင်ဘာလ ၂ ရက်နေ့ထုတ် ကြေးမုံသတင်းစာ စာမျက်နှာ ၁၆ တွင် ဖော်ပြပါရှိသည့် ကျေးလက်ဒေသဖွံ့ဖြိုးရေး၊ လူမှုစီးပွားမြှင့်တင်ရေး၊ ဆင်းရဲမှုလျှော့ချရေးနှင့် သမဝါယမ အမှတ်စဉ် (၁၂)ပါ ချေးငွေကျပ်ဘီလီယံ (၄၃၉. ၈၈)တွင် သမဝါယမနှင့် ပြင်ပတစ်လအတိုးကျသင့်ငွေကွာခြားချက်ဇယား (ပြည်သူများအတွက် သက်သာမှု) ဇယားအောက်ရှင်းတမ်း၌ တစ်လအတိုး ကျပ် (၅၀၅၈. ၅၈၃)သာ ပေးရသဖြင့် (အစား) ကျပ်သိန်း (၅၀၅၈. ၅၈၃)သာ ပေးရသဖြင့်ဟု ပြင်ဆင်ဖတ်ရှုပါရန်။

သမဝါယမဝန်ကြီးဌာန

ပြည်သူများအတွက် ကျန်းမာရေးစောင့်ရှောက်မှုပိုမိုပြုလုပ်ပေးနိုင်ရန် ခုတင်(၁၅၀၀)ဆံ့ ရန်ကုန်ပြည်သူ့ဆေးရုံကြီးကို ခုတင်(၂၀၀၀)ဆံ့ဆေးရုံကြီးအဖြစ် အဆင့်တိုးမြှင့်သတ်မှတ်

ရန်ကုန် ဒီဇင်ဘာ ၂

ခုတင်(၁၅၀၀)ဆံ့ ရန်ကုန်ပြည်သူ့ဆေးရုံကြီးကို ပြည်သူတို့၏ လိုအပ်သောကျန်းမာရေးစောင့်ရှောက်မှုများကို ပိုမိုဖြည့်ဆည်းပေးနိုင်ရန်အတွက် သက်ဆိုင်ရာမှ ခုတင်(၂၀၀၀)ဆံ့ ဆေးရုံကြီးအဖြစ် နိုဝင်ဘာနောက်ဆုံးပတ်အတွင်းက အဆင့်တိုးမြှင့်သတ်မှတ်ခဲ့သည်။

"ဆေးရုံကြီးကို အဆင့်မြှင့်တင်မှုအနေနဲ့ အဆောက်အအုံတွေ တိုးချဲ့ပြင်ဆင်ဆောက်လုပ်ခဲ့တယ်။ လိုအပ်တဲ့ အဆင့်မီစက်ကိရိယာတွေနဲ့ ဆေးဝါးဖြည့်တင်းမှုတွေကိုလည်း တစ်နှစ်ထက်တစ်နှစ် တိုးမြှင့်ဆောင်ရွက်ခဲ့လို့ ခုတင်(၁၅၀၀)ဆံ့ဆေးရုံကနေ ခုတင်(၂၀၀၀) ဆံ့ဆေးရုံကြီးအဖြစ် အစိုးရက တရားဝင်သတ်မှတ်ပေးလိုက်ပါပြီ။ မကြာခင်မှာ ဆရာဝန်အင်အားနဲ့ လိုအပ်တဲ့ဖြည့်ဆည်းမှုတွေကို သက်ဆိုင်ရာက စီစဉ်ပေးသွားမှာဖြစ်လို့ ပြည်သူတွေအတွက် ကျန်းမာရေးစောင့်ရှောက်မှုကို ပိုပြီးလုပ်ပေးသွားနိုင်မှာပါ"ဟု ရန်ကုန်ပြည်သူ့ဆေးရုံကြီးမှ ဆေးရုံအုပ်ကြီး ဒေါက်တာအေးကိုကိုက ပြောသည်။

အစိုးရအနေဖြင့် ပြည်သူလူထု၏ ကျန်းမာရေးစောင့်ရှောက်မှုအဆင့်အတန်းမြင့်မားတိုးတက်လာစေရန်အတွက် ဆေးရုံဆေးခန်းများကို အသစ်တိုးချဲ့ဖွင့်လှစ်ခြင်း၊ အဆင့်မြှင့်တင်ပေးခြင်း၊ လူ့စွမ်းအားအရင်းအမြစ်ဖွံ့ဖြိုးတိုးတက်ရေးအတွက် အဆင့်ဆင့်သော ကျန်းမာရေးဝန်ထမ်းများကို မွေးထုတ်ခန့်ထားပေးခြင်း၊ လိုအပ်သောစက်ကိရိယာများကို ဖြည့်ဆည်းပေးခြင်းတို့ကို စဉ်ဆက်မပြတ်ဆောင်ရွက်ပေးခဲ့သည်။ ယင်းသို့ ဆောင်ရွက်ပေးခဲ့မှုကြောင့် ပြည်သူလူထု အားကိုးအားထားရာဆေးရုံဖြစ်သည့် ရန်ကုန်ပြည်သူ့ဆေးရုံကြီးကို ခုတင်(၁၅၀၀) ဆံ့ဆေးရုံကြီးအဖြစ်မှ ခုတင်(၂၀၀၀) ဆံ့ဆေးရုံကြီးအဖြစ်သို့ အဆင့်မြှင့်တင်မှုများ ပြုလုပ်နိုင်ခဲ့သည်။

အဆင့်မြှင့်တင်မှုများ ပြုလုပ်နိုင်ရန် ၂၀၁၃-၂၀၁၄ ဘဏ္ဍာနှစ်တွင် ငွေကျပ် ၄၀၄၉၁ ဒသမ ၈၄၇၅ သိန်း၊ ၂၀၁၄-၂၀၁၅ ဘဏ္ဍာနှစ်တွင် ၅၉၁၇၂ ဒသမ ၆၆၂၃၉ သိန်း၊ ၂၀၁၅-၂၀၁၆ ဘဏ္ဍာနှစ်တွင် ၁၃၉၄၉၇ အထိ ဆောက်လုပ်ရေးလုပ်ငန်းများအတွက်သုံးစွဲခဲ့သည်။ ၂၀၁၃-၂၀၁၄ ဘဏ္ဍာနှစ်မှ ၂၀၁၅-၂၀၁၆ ဘဏ္ဍာနှစ်အထိ စက်ပစ္စည်းများဝယ်ယူဖြည့်တင်းရန် တန်ဖိုးငွေကျပ်သိန်း ၁၅၆၂၃၀ ဒသမ ၆၁ သုံးစွဲခဲ့ပြီး လူနာများအား အခမဲ့ကုသမှုပေးနိုင်ရန်အတွက် ဆေးနှင့်ဓာတ်ဆေးပစ္စည်းများ ဝယ်ယူဖြည့်ဆည်းမှုကုန်ကျငွေကိုလည်း တစ်နှစ်ထက်တစ်နှစ် ပိုမိုသုံးစွဲခဲ့သည်။

အဆိုပါဆေးရုံကြီး၌ ၂၀၁၂ ခုနှစ်တွင် အတွင်းလူနာ ငါးသောင်းဝန်းကျင်သာ တက်ရောက်ခဲ့ကြသော်လည်း တစ်နှစ်ထက်တစ်နှစ် များပြားလာခဲ့ရာ ၂၀၁၄ ခုနှစ်တွင် အတွင်းလူနာ ခြောက်သောင်းကျော်အထိ တက်ရောက်၍ ဆေးကုသမှုခံယူခဲ့သည်။ ယခုအခါ အရေးပေါ်ကုသမှုဌာနသို့ နေ့စဉ်ပျမ်းမျှလူနာ ၂၅၀ မှ ၅၀၀ ခန့် လာရောက်လေ့ရှိပြီး အတွင်းလူနာများအဖြစ် တက်ရောက်ကုသမှု ပိုမိုများပြားလာခဲ့ခြင်းကြောင့် ပါမောက္ခအထူးကုဆရာဝန် ၅၈ ဦး၊ အထူးကုဆရာဝန် ၂၈ ဦး၊ လက်ထောက်ဆရာဝန် ၁၉၂ ဦး၊ အခြားအဆင့်အရာရှိ ၁၉ ဦး၊ အထက်တန်းသူနာပြု ၃၁ ဦး၊ သူနာပြု ၃၈၇ ဦးတို့နှင့်အတူ ကျွမ်းကျင်ဝန်ထမ်းများ၊ အကူသူနာပြုများ၊ အခြေခံအလုပ်သမားဝန်ထမ်းများ အပါအဝင် ၁၇၇၆ ဦးတို့က ဆေးဝါးကုသမှုအပိုင်းနှင့် ကျန်းမာရေးစောင့်ရှောက်မှုများကို ဆောင်ရွက်ပေးလျက်ရှိကြောင်း ရန်ကုန်ပြည်သူ့ဆေးရုံကြီးမှ သိရသည်။

သတင်း-ဇော်ကြီး(ပကိတ)
ဓာတ်ပုံ-ဖေဇော်

ရန်ကုန်တိုင်းဒေသကြီး တရားလွှတ်တော် တရားရုံးဝန်ထမ်းများ အရည်အသွေးမြှင့်သင်တန်းအမှတ်စဉ်(၂/၂၀၁၅) ဖွင့်

ရန်ကုန် ဒီဇင်ဘာ ၂

ရန်ကုန်တိုင်းဒေသကြီး တရားလွှတ်တော်မှ ကြီးမှူးဖွင့်လှစ်သည့် တရားရုံးဝန်ထမ်းများ အရည်အသွေးမြှင့်သင်တန်းအမှတ်စဉ်(၂/၂၀၁၅) ဖွင့်ပွဲအခမ်းအနားကို ယနေ့နံနက် ၈ နာရီခွဲက ရန်ကုန်တိုင်းဒေသကြီး တရားလွှတ်တော် အစည်းအဝေးခန်းမ၌ ကျင်းပသည်။

အဆိုပါ အခမ်းအနားတွင် တိုင်းဒေသကြီးတရားလွှတ်တော် တရားသူကြီးချုပ် ဦးဝင်းဆွေက တရားဌာန ဝန်ထမ်းများအားလုံး အရည်အသွေးများနှင့် လုပ်ရည်ကိုင်ရည်များတိုးတက်လာစေရန် ရည်ရွယ်ချက်ဖြင့် ဤသင်တန်းဖွင့်လှစ်ပို့ချရခြင်းဖြစ်ကြောင်း၊ နိုင်ငံတော်၏ မဏ္ဍိုင်ကြီး သုံးရပ်အနက် တရားစီရင်ရေးမဏ္ဍိုင်မယိမ်းယိုင်ရအောင် ထိန်းသိမ်းစောင့်ရှောက်ရန်နှင့် ပြည်သူအများ ယုံကြည်ကိုးစားသည့် တရားစီရင်ရေးစနစ် အောင်မြင်ဖြစ်ထွန်းလာစေရန်အတွက် တရားသူကြီးများသာမက တရားရုံးဝန်ထမ်းများပါ ကိုယ်ကျင့်တရားကောင်းမွန်ပြီး လုပ်ငန်းစွမ်းဆောင်ရည်တိုးတက်ရေး အားထုတ်ကြိုးပမ်းကြရမည်ဖြစ်ကြောင်း၊ တရားရုံးဝန်ထမ်းများသည် ရိုးသားဖြောင့်မတ်ပြီး အကျင့်စာရိတ္တကောင်းမွန်သူများဖြစ်စေရေး နေထိုင်ကျင့်ကြံကြရန်၊ မကောင်းသည့် အပြုအမူ၊ အကျင့်စရိုက်များကို ဖယ်ရှားပြီး နိုင်ငံတော်နှင့် ပြည်သူများအကျိုးစီးပွားကို သယ်ပိုးတတ်သည့် ဝန်ထမ်းကောင်းများဖြစ်စေရန်၊ ရိုးရိုးသားသား၊ ကြိုးကြိုးစားစားနှင့် အဂတိတရားလေးပါး ကင်းရှင်းစွာဆောင်ရွက်ကြရန်နှင့် နိုင်ငံ့ဝန်ထမ်းများဖြစ်သည်နှင့်အညီ နိုင်ငံတော်၏ ကျေးဇူးသစ္စာကို စောင့်သိရိုသေပြီး အရည်အချင်းပြည့်စုံသည့် ဝန်ထမ်းကောင်းများဖြစ်စေရေး ကြိုးပမ်းကြရန်လိုအပ်ကြောင်း ပြောကြားသည်။

သင်တန်းဖွင့်ပွဲအခမ်းအနားသို့ တိုင်းဒေသကြီး တရားလွှတ်တော်တရားသူကြီးများ၊ တရားရေးအရာရှိများနှင့် သင်တန်းသား သင်တန်းသူ စုစုပေါင်း ၂၀ တက်ရောက်ကြပြီး သင်တန်းကာလမှာ ရက်သတ္တ လေးပတ်ကြာမြင့်ကြောင်း သိရသည်။

(သတင်းစဉ်)

■

နိုင်ငံ့ဝန်ထမ်းများအား နိုင်ငံခြားပညာတော်သင်စေလွှတ်

နိုင်ငံ့ဝန်ထမ်းများ၏ စွမ်းဆောင်ရည်မြင့်မားလာစေရန်နှင့် နိုင်ငံတကာအတွေ့အကြုံများရရှိပြီး မိခင်နိုင်ငံသို့ ပြန်လည်ရောက်ရှိသည့်အခါ ဌာနအတွက် အကျိုးရှိစွာ အသုံးချနိုင်ရန်ရည်ရွယ်လျက် ပြည်ပအဖွဲ့အစည်းများ၏ ပညာသင်ဆုကမ်းလှမ်းမှုအစီအစဉ်အရ ပညာသင်ဆုများကို ဝန်ကြီးဌာနများနှင့် ဝန်ထမ်းအဖွဲ့အစည်းအသီးသီးသို့ စနစ်တကျခွဲဝေသတ်မှတ်ပေးပြီး အဆိုပြုချက်များကိုစိစစ်၍ နိုင်ငံခြားပညာတော်သင်များ စေလွှတ်ပေးလျက်ရှိပါသည်။

၂၀၁၅ ခုနှစ် နိုဝင်ဘာလအတွင်း ဘွဲ့/ဒီဂရီ/ဒီပလိုမာသင်တန်းသို့ ပညာသင်လေးဦးနှင့် ဘွဲ့မယူသောသင်တန်း (Training) သို့ ပညာသင် ၂၉၈ ဦး စုစုပေါင်းပညာသင် ၃၀၂ ဦးကို ပြည်ပနိုင်ငံ ၂၀ သို့ သွားရောက်ပညာသင်ယူဆည်းပူးနိုင်ရေး စီမံဆောင်ရွက်ပေးခဲ့ပါသည်။ နိုဝင်ဘာလအတွင်း နိုင်ငံ့ဝန်ထမ်းများအား ဂျပန်နိုင်ငံ၊ တရုတ်ပြည်သူ့သမ္မတနိုင်ငံနှင့် ထိုင်းနိုင်ငံတို့သို့ ပညာသင်အများဆုံးစေလွှတ်ခဲ့ကြောင်း သတင်းထုတ်ပြန်အပ်ပါသည်။

နိုင်ငံခြားပညာတော်သင်စိစစ်ရွေးချယ်စေလွှတ်ရေးကော်မတီ
ပြည်ထောင်စုရာထူးဝန်အဖွဲ့

အတွေးအမြင် | ရှာထွဋ်ဦး

ငယ်စဉ်ဘဝ ဆော့ကစားခဲ့သော ပုံရိပ်များ

လွန်ခဲ့သော ဆယ်စုနှစ်ငါးခုနီးပါး အချိန်ကာလ မွေးရပ်မြေ မအူပင်မြို့နယ် ကျွဲထုံးရွာ မူလတန်းကျောင်းမှာ ကျောက်သင်ပုန်းပေါ် ကျောက်တံနဲ့ ဝလုံးလေးတွေ စရေးဖူးသည်။ ဆရာမမြေဖြူနဲ့အမှတ်ခြစ်ပေးလိုက်တာကို မပျက်အောင်ကျောက်သင်ပုန်းကိုလွယ်အိတ်ထဲမထည့်ဘဲ လက်ကကိုင်ပြီး ယုံကြည်မှုအပြည့်နဲ့ အိမ်ကိုအပြေးပြန်ချိန် ကျောင်းဘေးပတ်ပတ်လည်ရှိ ဝါးရုံပင်များတွင် တွဲလောင်းခိုလျက်ရှိသော စာဘူးတောင်းအသိုက်လေးများက လေထဲတွင် ယိမ်းနွဲ့နေသည်။

တက္ကသိုလ်ကျောင်းသားအရွယ်မှာ ရင်ကိုအေးမြစေခဲ့သော သနပ်ခါးရနံ့၊ အဓိပတိလမ်းမနဲ့ သစ်ပုပ်ပင်အိုတို့က တတိယအရွယ်၏ အာရုံကိုလွှမ်းခြုံနိုင်စွမ်းမရှိတော့။ ဒါပေမယ့် ရွာမှ စပါးနယ်ပြီးစ တလင်းနှင့် ကုက္ကိုပင်အိုရိပ်ကြီးကို အခုအချိန်အထိ မျက်စိထဲမြင်ယောင်နေမိသည်။ ခြေတံရှည် မူလတန်းကျောင်းပေါ်မှ လှမ်းကြည့်လိုက်လျှင် မျက်စိတဆုံးမြင်နေရတဲ့ လယ်ကွင်းထဲမှ တံလျှပ်တို့က တရိပ်ရိပ်။ ငယ်ဘဝကတော့ တံလျှပ်ကိုရေထင်တာတို့၊ ရွှေသမင်အလိုက်မှားတာတို့မသိ။ လယ်ကွင်းအဝေးမှ လျှောက်လာသူတွေရဲ့ပုံရိပ်တွေလှုပ်တုတ်တုတ်၊ ဝေဝေဝါးဝါးမြင်နေရတာကိုကြည့်ပြီး ပျော်စရာဖြစ်မိသည်။ တလင်းပြောင်ပြောင်ညီညီမှာ ကျောင်းသားကလေးငယ်တစ်သိုက် တစ်ယောက်ခါး တစ်ယောက်ဖက်ကာ အတွဲလိုက်ကြီးစုပေါင်းယိမ်းနွဲ့ကာ အပူအပင်ကင်းစွာ ဆော့ကစားနေကြသည်။ ကလေးတို့ရယ်သံများ၊ ဟန်ဆောင်မှုကင်းတဲ့ ပျော်ရွှင်မှုများ၊ သူတို့ရဲ့ ဆံရစ်ဝိုင်း၊ ယောင်ပေစူး၊ နားကပ်တွဲလောင်းတွေနဲ့ တချို့ဆို ငယ်သွားကျိုးပြီးသွားမရှိ။ အဲဒီတုန်းက ကျွန်တော်လည်း ငယ်သွားနှစ်ချောင်းကျိုးခါစ။ "ရှူး"ဆိုတဲ့အသံကြီးနဲ့အတူ ကလေးတွေအတွဲလိုက်ရယ်မော၊ အော်ဟစ်ပြေးလွှားနေပုံက ကျွန်တော်ကျောင်းပေါ်မှ ပြေးဆင်းပြီး နောက်ဆုံးကလေးရဲ့ခါးကိုတွဲဖက်ကာ သူတို့နဲ့အတူစိမ့်ဝင် ယိမ်းနွဲ့ဆော့ကစားရာတွင် ပါဝင်သွားစေခဲ့ပြီ။ ကုက္ကိုပင်အိုကြီးရဲ့ အေးမြတဲ့အရိပ်မှာတော့ လင်းမြွေကြီးတစ်ကောင် ပိုပြီးအသက်ဝင်သွားသလို ခံစားခဲ့ရသည်။

ကျွန်တော်တို့ကလေးငယ်များ မြွေကြီးလင်းမြွေကစားနည်းကစားတဲ့အခါ ရှေ့ဆုံးမှခေါင်သူကြီးသည် မြွေ၏ ဦးခေါင်းပမာထားပြီး တစ်ယောက်နှင့်တစ်ယောက် ကြီးစဉ်ငယ်လိုက်ဖြင့် ခါးကိုကိုင်ကာ ဆက်တွဲထားရသည်။ ချိတ်ဆက်ထားသော ကလေးအတန်းကြီးက မြွေ၏ကိုယ်နှင့် အမြီးလိုယိမ်းနွဲ့ကာ လှုပ်ကြရတော့သည်။

ထိပ်ဆုံးမှခေါင်သူကြီးက မြွေကြီးတစ်ကောင်ရဲ့တွန်သံလို "ရှူး"ဟု အော်ဟစ်ကာ လက်ချောင်းလေးများကို မြွေဦးခေါင်းလိုစုအုပ်ပြီး သူ့ရဲ့ ဝဲဘက် သို့မဟုတ် ညာဘက်ကနေ နောက်ဆုံးလူ ကျွန်တော်ရှိရာကို ပေါက်ဟန်ဖြင့် လိုက်ထိပေတော့သည်။ နောက်တန်းလူများက မြွေဦးခေါင်းလှည့်သည့်ဘက်နှင့် ဆန့်ကျင်ရာ လွတ်အောင်ရှောင်ပြီး ဘေးသို့ရမ်းကြသည်။ လူအတန်းလိုက်၊ အတွဲကြီးခါးတွဲထားတာ မဖြုတ်စေရဘဲ ဝဲ၊ ယာရှောင်တိမ်းရသည်မှာ လွတ်လပ်ပျော်ရွှင်စရာဖြစ်တော့သည်။ "ရှူး" ဟု အော်လိုက်တိုင်း နောက်မှ ကျွန်တော်တို့ကလေးတစ်သိုက် ကွေ့ရှောင်ကြရာမှ ခေါင်သူကြီးကို ဝိုင်းပတ်မိသလိုလည်းဖြစ်ခဲ့သည်။

မြွေခေါင်းကြီး ခေါင်သူကြီးလည်း လှုပ်၍မရ၊ လှည့်၍မရ၊ အမြီးနောက်ဆုံးမှကျွန်တော့်ကိုလည်း လှမ်းပေါက်၍မမီတော့။ ကျွန်တော်တို့ ကလေးတစ်သိုက် မြွေကြီးလင်းမြွေကစားရာမှ တစ်စုတည်း ကလေးအုပ်ကြီးပြန်ဖြစ်သွားပြန်သည်။ အဲဒီအချိန်က ရယ်မော၊ အော်ဟစ်၊ ဆူညံသံများက ကုက္ကိုပင်အိုရိပ်ကြီးအောက် တလင်းပြင်မှသည် လယ်ကွင်းပြင်အဆုံးမဲ့ဆီသို့ အပြစ်ကင်းစွာပျံ့လွင့်သွားခဲ့သည်။ ခုအချိန်မှာတော့ အပြစ်ကင်းသောရယ်မောသံများ ကလေးဘဝကစားခဲ့တုန်းက ရယ်မောခဲ့သလို ပျံ့လွင့်နိုင်ဦးမလားဆိုတာ မစဉ်းစားချင်တော့ပြီ။

မိုးဦးကျ မိုးစက်ကလေးများကြောင့် ကိုက္ကိုပင်အိုကြီးကိုင်းညွတ်ကျလာတဲ့အချိန်မှာ ကျွန်တော် ကုက္ကိုပင်အကိုင်းများကို တွဲလောင်းခိုစီးဆော့ကစားဖူးသည်။ ကျွန်တော်တို့ကလေးတစ်သိုက် လေးငါးခါခိုစီးတဲ့အခါ မိုးရေစက်တို့လည်း သစ်ပင်ပေါ်မှပြုတ်ကျသွားသည်မို့ ကုက္ကိုပင်ကိုင်းတွေအပေါ်ကို မြောက်မြောက်တက်သွားသည့်အခါ အပင်ကိုင်းတွေကိုလှမ်းခို၍မရတော့။ အဲဒီအချိန်မှာ ကျွန်တော်တို့လည်း ဆော့ကစားရတာ မောလုနီးပါး။ တခြားကစားနည်းပြောင်းဆော့တဲ့အခါ အမောတို့ဘယ်ရောက်သွားသလဲဆိုတာတော့ မသိ။ နွေရာသီကာလ ကုက္ကိုရွက် ဝါ၊ နီ၊ ညိုအရောင်စုံတို့ လေတိုက်တိုင်းကြွေကျလာတာကိုလည်း တစ်စစီခြွေပြီးဆော့ဖူးသည်။ ကုက္ကိုပင်သီးတောင့်တွေကို ထုရိုက်ကာ ကုက္ကိုသီးစေ့ကလေးများနဲ့လည်း ဇယ်တောက်တမ်းကစားခဲ့ဖူးသည်။ နိုင်လည်းပျော်၊ ရှုံးလည်း ပျော်ရွှင်စွာ ဆော့ကစားခဲ့သော ငယ်စဉ်ဘဝပုံရိပ်များကို မေ့၍မရနိုင်ဖြစ်တော့သည်။ ။

ယခုနှစ် ပြင်ဦးလွင်မြို့သို့ လည်ပတ်သူအများစု နောင်ချိုမြို့ ဂုတ်ထိပ်တံတားလေ့လာရေးခရီးသစ်သို့ သွားလာမှုများလာ

သတင်း- မျိုးဝင်းထွန်း(မုံရွာ)
ဓာတ်ပုံ-အင်တာနက်

ပြင်ဦးလွင် ဒီဇင်ဘာ ၂

ယခုနှစ် ကထိန်ရာသီတွင် မုံရွာမြို့မှ ပြင်ဦးလွင်မြို့အနီး ဘုန်းတော်ကြီးကျောင်းများသို့ တန်ဆောင်တိုင် မီးပုံးပျံပွဲသွားရင်း ကထိန်အလှူကို ပြုလုပ်ကြရာ ခရီးစဉ်သစ်အဖြစ် နောင်ချိုမြို့အနီး သဘာဝအလှများဖြင့် တည်ရှိနေသော ဂုတ်ထိပ်တံတားကြီးသို့ သွားရောက်လေ့လာမှုများကြောင်း သိရသည်။

နောင်ချိုမြို့အနီးတွင် တည်ရှိသော ဂုတ်ထိပ်တံတားရှုခင်းကိုခံစားရင်း မကြာမီက ခွင့်ပြုထားသော တံတားကြီးပေါ် တက်ရောက်လေ့လာမှုများလည်း ပြုလုပ်ကြသလို နောင်ချိုမြို့မှ ဂုတ်ထိပ်တံတားသီးသန့်လေ့လာနိုင်ရန် လူ ၂၀ ဆံ့ ရထားဖြင့် ပို့ဆောင်ဝန်ဆောင်မှုပြုလုပ်ပေးလျက်ရှိကြောင်း သိရသည်။ ထိုသို့ဝန်ဆောင်မှုပြုရာတွင် ခရီးသွားတစ်ဦးလျှင် ငွေကျပ် ၅၀၀၀ ဖြင့် လူဦးရေ ၂၀ ပြည့်မှ ဂုတ်ထိပ်တံတားလေ့လာခြင်းခရီးကို နောင်ချိုမြို့မှ ထွက်ခွာပေးခြင်းဖြစ်သည်။

"ပြင်ဦးလွင်ကနေ နောင်ချိုကို ကားလမ်းကောင်းတာကြောင့် ခဏပဲသွားရပါတယ်။ ဂုတ်ထိပ်တံတားကိုတော့ ခြေကျင်အနည်းငယ်သွားရင် ရောက်ပါတယ်။ အရင်က တံတားပေါ်တက် လမ်းလျှောက်လေ့လာခွင့်မပြုပါဘူး။ ခွင့်ပြုတာ မကြာသေးတော့ ဂုတ်ထိပ်ပေါ်လမ်းလျှောက်ပြီး ရှုခင်းကြည့်ချင်တဲ့သူတွေ များလာတာ တွေ့ရပါတယ်။ အရသာကတော့ ရှုခင်းက အလွန်လှတာရော မြင့်မားလှတဲ့တံတားကြီးပေါ် အသည်းတအေးအေး သွားရတာတွေဟာ ခံစားမှုအသစ်ကို ရရှိစေတာ အမှန်ပါ။ ဒါပေမယ့် တံတားကြီးပေါ် လမ်းလျှောက်သွားရတာ ကြောက်တတ်သူတွေ၊ နှလုံးမကောင်းတဲ့သူတွေအတွက် မကောင်းပါဘူး။ လမ်းလျှောက်မသွားဘဲ နောင်ချိုကနေ တံတားအတွက် သီးသန့်ပြေးပေးတဲ့ရထားကို စောင့်စီးတာအကောင်းဆုံးပါပဲ"ဟု မုံရွာမြို့မှ ပြင်ဦးလွင်တွင် ကထိန်ခင်းအလှူပြုရင်း ဂုတ်ထိပ်တံတားလေ့လာခဲ့သူ လူငယ်တစ်ဦးက ပြောသည်။

ကထိန်ရာသီ တန်ဆောင်မုန်းလပြည့်ဝန်းကျင်က မုံရွာမြို့မှ တောင်ကြီးမြို့တန်ဆောင်တိုင် မီးပုံးပျံပွဲနှင့် ပြင်ဦးလွင်တန်ဆောင်တိုင်မီးပုံးပျံပွဲများသို့အနယ်နယ်အရပ်ရပ်မှလာရောက်မှုများပြားပြီး မုံရွာမြို့မှလည်း သွားလာမှုများပြားခဲ့ရာ လူ ၃၀ ကျော်ဆံ့ မှန်လုံခရီးသည်တင်ယာဉ်တစ်စီး ကျပ်တစ်သိန်းဖြင့် ကိုယ့်ဆီကိုယ်ထည့်အစီအစဉ်ဖြင့် အငှားလိုက်များခဲ့ကြောင်း သိရသည်။ ထို့ပြင် ဒီဇင်ဘာလအတွင်း ပြင်ဦးလွင်မြို့ ကန်တော်ကြီး အမျိုးသားဥယျာဉ်ကြီးအတွင်း ပန်းပွဲတော်ကို ကျင်းပတော့မည်ဖြစ်ရာ ဆောင်းရာသီ၏ အအေးဆုံးလဖြစ်သောကြောင့် အအေးသက်သာစေမည့် မှန်လုံယာဉ်အကြီးအသေးများ အငှားသွက်ဦးမည်မှာ သေချာကြောင်း၊ ကြိုတင်ငှားထားသူများ များပြားခြင်းကြောင့်ဖြစ်ကြောင်း သိရသည်။

လုပ်အားခ ဈေးကောင်းပေးငှားရမ်းလာမှုကြောင့် ပန်းရန်နေ့စားအလုပ်သမားများ ဝင်ငွေကောင်းပြီး အဆင်ပြေ

သာစည် ဒီဇင်ဘာ ၂

မြို့ပြတွင်သာမက ကျေးလက်ဒေသများအထိပါ လူနေအဆောက်အအုံများ ဆောက်လုပ်ရာတွင် အုတ်တက်အဆောက်အအုံများသာ အဓိကထား ဆောက်လုပ်လာမှုများကြောင့် ပန်းရန်နေ့စားအလုပ်သမားများ အလုပ်အကိုင်ရရှိသည့်အပြင် လုပ်အားခဈေးကောင်းပေး၍ ငှားရမ်းလာမှုတို့ကြောင့် ပန်းရန်နေ့စားအလုပ်သမားများ ဝင်ငွေကောင်းပြီး အဆင်ပြေလျက်ရှိကြောင်း သိရသည်။

ကျေးလက်ဒေသဖွံ့ဖြိုးရေးနှင့် ဆင်းရဲနွမ်းပါးမှုလျှော့ချရေးအတွက် နိုင်ငံတော်အစိုးရမှ လုပ်ငန်းစဉ်(၈)ရပ်ချမှတ်၍ ဆောင်ရွက်လျက်ရှိရာ ရုပ်ပိုင်းဆိုင်ရာဖွံ့ဖြိုးတိုးတက်မှုအနေဖြင့် အဆောက်အအုံများကို ဝါးထရံ၊ သက်ငယ်မိုးအဆင့်မှ အုတ်နံကပ်၊ သွပ်မိုးအဆောက်အအုံများ ဆောက်လုပ်လာကြသည်။

အဆောက်အအုံများဆောက်လုပ်ရာတွင် ပန်းရန်တကောင်းကိုင်များက ဆောက်လုပ်မည့်အဆောက်အအုံအပေါ် မူတည်ပြီး ပန်းရန်အလုပ်သမားခကို တွက်ချက်၍ အပြတ်လုပ်ကိုင်ကြသည်။ ပန်းရန်တကောင်းကိုင်ဆရာများက ပန်းရန်ကျွမ်းကျင်အလုပ်သမားများ၊ ပန်းရန်နောက်လိုက်အလုပ်သမားများကို လုပ်ငန်းကျွမ်းကျင်မှုအပေါ် မူတည်၍ ဈေးကောင်းပေးကာ တစ်ဆင့်ငှားရမ်းလုပ်ကိုင်ကြကြောင်း သိရသည်။

"ပန်းရန်အလုပ်သမားငှားရမ်းမှုမှာ အုတ်စီ၊ အချောကိုင်ကျွမ်းကျင်အလုပ်သမားတစ်ဦးကို တစ်ရက်လျှင် ငွေကျပ် ၇၀၀၀ နှုန်း၊ ပန်းရန်နောက်လိုက် အလုပ်သမားကျွမ်းကျင်ပါက တစ်ဦးကိုတစ်ရက် ငွေကျပ် ၅၀၀၀ နှုန်း၊ ပန်းရန်နောက်လိုက် မကျွမ်းကျင်သေးပါက တစ်ဦးကို တစ်ရက် ငွေကျပ် ၄၀၀၀ နှုန်းပေး၍ ငှားရမ်းရပါတယ်။ အလုပ်ချိန်ကိုတော့ နံနက် ၈ နာရီမှ ညနေ ၅ နာရီထိ လုပ်ကိုင်ပေးရပါတယ်။ မြို့ပေါ်ရပ်ကွက်တွေသာမက ကျေးရွာတွေအထိ အဆောက်အအုံဆောက်လုပ်မှု များပြားလာတဲ့အတွက် ပန်းရန်အလုပ်သမားတွေ ရက်ပျက်မရှိ နေ့စဉ်လုပ်ကိုင်ကြရပါတယ်။ ဆောက်လုပ်ရေးလုပ်ငန်းတွေမှာ ပန်းရန်နေ့စားအလုပ်သမားတွေကို လုပ်အားခဈေးကောင်းပေး၍ ငှားရမ်းလာမှုကြောင့် ပန်းရန်လုပ်ငန်းလုပ်ကိုင်သူများ ဝင်ငွေကောင်းပြီး အဆင်ပြေလျက်ရှိပါတယ်"ဟု သာစည်မြို့နယ် ကျီတိုင်ကုန်းကျေးရွာမှ ပန်းရန်အလုပ်သမားတစ်ဦးက ပြောသည်။

မျိုးမင်း(သာစည်)

ပိုလီယိုကာကွယ်ရေး အသိပေးရှင်းလင်းပွဲ ဆင်ပေါင်ဝဲမြို့၌ ကျင်းပ

ဆင်ပေါင်ဝဲ ဒီဇင်ဘာ ၂

သရက်ခရိုင် ဆင်ပေါင်ဝဲမြို့ ပြည်သူ့ဆေးရုံရှိ သံဃာဆောင်တွင် ပိုလီယိုကာကွယ်ရေး (ထိုးဆေး)အသစ် ထည့်သွင်းထိုးနှံခြင်းအစီအစဉ် အသိပေးရှင်းလင်းပွဲအခမ်းအနားကို ဒီဇင်ဘာ ၁ ရက် နံနက်ပိုင်းက ကျင်းပသည်။

အခမ်းအနားတွင် မြို့နယ်အုပ်ချုပ်ရေးမှူး ဦးတင့်လွင်က အဖွင့်အမှာစကားပြောကြားပြီး ဒေါက်တာ နိုင်လင်းဗိုလ်က ပိုလီယိုရောဂါအကြောင်းနှင့် ပိုလီယိုကာကွယ်ဆေးထိုးဆေးအသစ် (IPV) ထည့်သွင်းထိုးနှံခြင်းအစီအစဉ်အား ရှင်းလင်းပြောကြားခဲ့သည်။

ဒီဇင်ဘာလအတွင်း အသက် (၁၄)ပတ်မှ (၁၆)ပတ်အရွယ်ကလေးများအား ကာကွယ်ဆေးထိုးနှံပေးသွားမည်ဖြစ်ရာ ကလေးငယ်များအားလုံး ကာကွယ်ဆေးများ မပျက်မကွက်ထိုးနှံကြရန် လိုကြောင်းနှင့် အခမ်းအနားသို့ စုစုပေါင်းအင်အား ၅၀ ခန့် တက်ရောက်ခဲ့ကြကြောင်း သိရသည်။

ဇေယျာတု(မကွေး)

ထန်းလျက်ဈေးကောင်းသော်လည်း ထန်းတက်တောင်သူများ ရှားပါးလာ

မလှိုင် ဒီဇင်ဘာ ၂

မလှိုင်မြို့နယ်သည် မြို့ပေါ် လေးရပ်ကွက်၊ ကျေးရွာအုပ် ၅၂ အုပ်စု၊ ကျေးရွာပေါင်း ၂၄၇ ရွာ၊ လူဦးရေ နှစ်သိန်းဝန်းကျင်ခန့် နေထိုင်ကြပြီး ဒေသခံကျေးလက်ပြည်သူများသည် တောင်ယာ သီးနှံများကို စိုက်ပျိုးကြသကဲ့သို့ တစ်ပိုင်တစ်နိုင်မွေးမြူရေးကိုပါ တွဲဖက်လုပ်ကိုင်ကြသည်။ မလှိုင်မြို့နယ်သည် အထက်အညာဒေသဖြစ်ပြီး ထန်းပင် (ခေါ်)ပဒေသာပင်များ ပေါများစွာ စိုက်ပျိုးကြကာ ထန်းပင်မှထွက်ရှိသော ထန်းရည်ချိုမှတစ်ဆင့် ထန်းလျက်ပြုလုပ်တင်ပို့ရောင်းချခဲ့သော်လည်း ယခုအခါ ထန်းလျက်ဈေးကောင်းသော်လည်း ထန်းတက်သူများ ရှားပါးလာသည်ဟု သိရသည်။

"ထန်းလျက်ပေါ်ချိန်ဟာ ပြာသိုလမှာ ပေါ်တာပါ။ ထန်းပင်တစ်ပင်ဟာ တစ်နှစ်ကို သုံးသီး သီးပါတယ်။ တစ်သီးကို ထန်းပင်အလိုက် ထန်းလျက်အချိန် ပိဿာ ၃၀ လောက်ရပါတယ်။ ထန်းတက်သမားတစ်ဦးကို ထန်းတက်ခ တစ်ပင်ကို ထန်းလျက် သုံးပိဿာပေးရပါတယ်။ အရင်နှစ်က ထန်းလျက်ဈေး တစ်ပိဿာ ကျပ် ၅၀၀ ရှိသော်လည်း အခုနှစ် တစ်ပိဿာ ကျပ် ၁၀၀၀ ကျော်ပါတယ်။ ဒါပေမယ့် ကျွန်မတို့ကျေးရွာမှာ ထန်းပင်တက်သူ ရှားပါးနေတာကြောင့် အခက်အခဲများဖြစ်ပေါ်ရပါတယ်"ဟု မလှိုင်မြို့နယ် မုံပင်ကျေးရွာမှ တောင်သူတစ်ဦးက ပြောသည်။

ကျော်ကျော်(မလှိုင်)

အမှိုက်များနှင့်ပြည့်နှက်နေပြီး တိမ်ကောလာသောချောင်းကို ပြန်လည်တူးဖော်ပေးရန် ပြည်သူများဆန္ဒရှိနေ

သုဝဏ္ဏဝတီ ဒီဇင်ဘာ ၂

မွန်ပြည်နယ် သထုံမြို့နယ် သုဝဏ္ဏဝတီမြို့၌ သိမ်ဆိပ်ရပ်ကွက်နှင့် ကျိုက္ကော်ရပ်ကွက်တို့ကို ဖြတ်သန်းစီးဆင်းနေသော ချောင်းသည် ပြည်သူတချို့၏ မဆင်မခြင်အမှိုက်များစွန့်ပစ်နေမှုများကြောင့်လည်းကောင်း၊ တချို့သော လူနေအိမ်များသည် ချောင်းအတွင်း ကျူးကျော်တိုးချဲ့လာသည့်အတွက်ကြောင့် လည်းကောင်း၊ ချောင်းသည် တဖြည်းဖြည်းကျဉ်းမြောင်းတိမ်ကောလာရာ မိုးရာသီ၌မိုးများသည့် အချိန်တိုင်း ရေစီးရေလာရေဆွဲအားမကောင်းတော့သည့်အတွက်ကြောင့်လည်းကောင်း သုဝဏ္ဏဝတီမြို့တွင် ရေလွှမ်းမိုးမှုများ ဖြစ်ပေါ်ခဲ့ရသည်။

ယခုအခါ အဆိုပါချောင်းကို ဒေသခံပြည်သူများက ပြန်လည်တူးဖော်ရန်ဆန္ဒရှိနေကြပြီး လွန်ခဲ့သည့်နှစ်က ချောင်းတူးဖော်ရန် ရန်ပုံငွေများချထားပေး၍ ဆောင်ရွက်မည်ဟု ပြည်သူများကြားသိရသော်လည်း ယခုအထိ အကောင်အထည်ဖော်မဆောင်ရွက်နိုင်သေးပေ။

အဆိုပါချောင်းသည် သုဝဏ္ဏဝတီမြို့မဈေးဘေးမှ ဖြတ်သန်းစီးဆင်းနေသဖြင့် အမှိုက်များနှင့် အမြင်မသင့်တော်၍ မြို့ပြအင်္ဂါရပ်နှင့် အညီ သာယာလှပစည်းကမ်းရှိသော မြို့တစ်မြို့ဖြစ်လာအောင် ချောင်းအတွင်း အမှိုက်များကို မဆင်မခြင် စွန့်ပစ်သူများ၊ ချောင်းအတွင်း ကျူးကျော်တိုးချဲ့နေထိုင်ကြသူများအား အသိပညာပေးဆောင်ရွက်ပေးစေလိုပြီး ယခုပွင့်လင်းရာသီအတွင်း ချောင်းတူးဖော်မှုကို အချိန်နှင့် တစ်ပြေးညီဆောင်ရွက်ပေးပါရန်နှင့် ရေလွှမ်းမိုးမှုမရှိစေရန် ဒေသခံပြည်သူများက ဆန္ဒရှိနေကြကြောင်း သိရသည်။ **ခွန်(ဝင်းပ)**

ရုပ်မြင်သံကြားအစီအစဉ်များ

[၃ - ၁၂ -၂၀၁၅ (ကြာသပတေးနေ့)]

မြန်မာ့ရုပ်မြင်သံကြား Entertainment Channel

၆း၀၀ အဖွင့်
-ကြေးမုံရိပ်သွင်တေးနုယဉ်
၆း၁၀ ပြည်သူ့နီတိ "အရွယ်သုံးပါး" (တတိယပိုင်း)
၆း၃၅ ဝတ်စားဆင်ယင်မှုပြပွဲ(ရခိုင်)
၆း၄၅ ဝတ်စားဆင်ယင်မှုပြပွဲ (တေးဂီတ)
၇း၀၀ နိုင်ငံခြားဇာတ်လမ်းတွဲ "မကြွေတဲ့နှင်းဆီ" (အပိုင်း-၁၀)
၇း၅၀ နိုင်ငံခြားဇာတ်လမ်းတွဲ "မင်္ဂလာပါဂင်ချီ" (အပိုင်း-၄၉)
၈း၃၅ စန္ဒရားလှထွင်၍ အမှတ်တရတေးများ
၉း၂၀ ပြည်သူ့နီတိ "ဒူလာချစ်ဖေ"
၉း၄၀ "လှပသောတမန်တော်" (တရုတ်မသန်စွမ်းအနုပညာရှင်အဖွဲ့ ဖျော်ဖြေတင်ဆက်မှုအစီအစဉ်)
၉း၅၀ မြန်မာဗီဒီယိုဇာတ်လမ်း "စောင်းတီးတဲ့မောင်" (လူမင်း၊ ခိုင်သင်းကြည်) [ဒါရိုက်တာ-ကျော်ဇောလင်း (အတွေး ပုံရိပ်)]

တစ်နေ့ ၆ နာရီစာလေးကြိမ် ပြသပါမည်။

MRTV- 4

၅း၀၀ ပဌာန်းပါဠိတော်+ ဓမ္မသုတ်
၅း၄၀ "အားကိုးမှန်မှ နိဗ္ဗာန်ရ" တရားတော်[ဆရာတော် ဘဒ္ဒန္တသောဘိတာဘိဝံသ (ကုစ္ဆာသယငြိမ်းချမ်းရေး ဆရာတော်)]
၆း၄၀ MRTV-4 ရုပ်သံဇာတ်လမ်းတွဲ "အကြင်နာလက်ကလေး" (အပိုင်း-၂၉)
၇း၅၀ ရန်ကုန်မြင်ကွင်းကျယ် (SCBI-RED Carpet Day အခမ်းအနား)
၈း၀၀ Cartoon Series (English Play ground)
၈း၄၀ ပျော်ရွှင်လေ့လာ အင်္ဂလိပ်စာ
၉း၀၀ MRTV-4 ရုပ်သံဇာတ်လမ်းတွဲ "မျဉ်းပြိုင်ကြားကမေတ္တာများ" (အပိုင်း-၅၃)
၁၀း၄၅ ရန်ကုန်မြင်ကွင်းကျယ် (10th Toyota Dream Car Art Contest Press Conference)
၁၁း၃၀ MRTV-4 Stage
၁၂း၀၀ MRTV-4 ရုပ်သံဇာတ်လမ်းတွဲ "တော်ဝင်သူရွှေမျက်နှာ" (အပိုင်း-၇)
၁၂း၃၅ သာသနာ့အာဇာနည် ဆရာတော်ကြီးများ၏ ထေရုပ္ပတ္တိ "ဘဝသာသနာပုံရိပ်လွှာ" အပိုင်း(၃)
၂း၂၀ မြန်မာရုပ်သံဇာတ်လမ်းတွဲ "ဝက်ပါစံအိမ်" (အပိုင်း-၈)
၂း၅၅ MRTV-4 ရုပ်သံဇာတ်လမ်းတွဲ "အကြင်နာလက်ကလေး" (အပိုင်း-၂၉)
၃း၄၀ (၁၁)ကြိမ်မြောက် ပြင်ဦးလွင်တန်ဆောင်တိုင်ပွဲတော်နှင့် 4TV ၏ တန်ဆောင်တိုင် အထူးအစီအစဉ်(အပိုင်း-၁)
၆း၁၀ Health Fix
၈း၂၀ ရသစုံညွှန်တမ်းများ
၈း၄၀ MRTV-4 ရုပ်သံဇာတ်လမ်းတွဲ "မျဉ်းပြိုင်ကြားက မေတ္တာများ" (အပိုင်း-၅၄)
၉း၂၅ MRTV-4 ရုပ်သံဇာတ်လမ်းတွဲ "တော်ဝင်သူရွှေမျက်နှာ" (အပိုင်း-၈)
၉း၅၅ အနုပညာမိုးကောင်းကင်
၁၀း၄၅ World of Knowledge (Dont Tell My Mother Indonesia)

မြဝတီ

၆း၀၃ တရားတော်
၆း၂၀ မေတ္တာပို့
၆း၂၅ ဓမ္မပူဇာတေး
၆း၃၀ ကိုယ်လက်လှုပ်ရှားအားကစား
၈း၀၄ အမျိုးသားရေးတေးကဗျာ
၈း၁၀ ရွှေဟောင်းသုတ
၈း၂၅ DVD Hits
၈း၃၅ ဟန်ချက်ညီညီ နိုင်ငံတော်သစ်ဆီ
၈း၅၅ လျှပ်တစ်ပြက်
၄း၂၅ ချစ်သူစုံတွဲတူယှဉ်နွဲ
၄း၄၀ ဇာတ်လမ်းတို
၄း၄၅ ဗွီစီဒီကျော်ကြားတေး
၄း၅၀ မွေးမြူသုတ
၅း၀၀ မြန်မာသံစဉ်ချိုနားဝင်
၅း၁၀ သာယာသီကြွေးခေတ်ဆန်းတေး
၅း၃၅ ရသစုံလင်ရုပ်မြင်ဇာတ်လမ်း
- အတိတ်ရဲ့ချစ်ခြင်းခြင်း (အပိုင်း-၉၆)
၆း၁၅ ရင်ခုန်လှုပ်ရှားအားကစား
၆း၃၅ ကိုယ်ပျောက်လူသား
၇း၀၀ ရသစုံလင်ရုပ်မြင်ဇာတ်လမ်း
- ရင်နှစ်သီးခြာချစ်လိပ်ပြာ (အပိုင်း-၄၃)
- ရှင်းဟွာရဲ့ဂိမ်းကမ္ဘာ
ယနေ့ညအတွက်မြဝတီ၏ တေးလက်ဆောင်
- ရသစုံလင်ရုပ်မြင်ဇာတ်လမ်း
- မောင်မောင့်ချစ်သူ လေဒီဒီဖိုင်နာ(အပိုင်း-၉)

mitv

07:26 Ngwe Saung
07:46 Moe Hnyin Than Buddhe", The Unique Pagoda In Monywa
08:26 Myanmar Childhood Games (Episode-2)
08:34 Strolling Along A Memory Link - U Pein Bridge
08:51 Thin Byu Mat
09:26 Myanma Pottery
09:50 Beach Food Delivery
10:25 Trend Of Kachin Dress
10:52 A Nun's Creation in Fruit Carving
07:24 To The Land Of Countless Temples - Bagan Trip (Ep-2)
07:47 Civic Duty
08:03 News
08:26 Myanmar Traditional Identity (EP- 4) Tumbling Doll, Pyit Tine Htaung
08:38 Sweet Delicacy Of Pathein
08:46 Chef Life "Oliver E Soe Thet"
09:03 News
09:26 Let's Cook (EP-12) Tapas: Ham & Peach Nibbles, Smoked Salmon & Quail Egg, Crunchy Baked Mussels and Colourful Fruit Punch
09:50 " Beach Food Delivery

EXO ၏ ပထမဦးဆုံးသော မြောက်အမေရိက နယ်လှည့်ဖျော်ဖြေပွဲ ဖေဖော်ဝါရီလအတွင်း ပြုလုပ်မည်

တောင်ကိုရီးယားအမျိုးသားပေါ့ပ်တေးဂီတအဖွဲ့များအနက် အောင်မြင်သည့် အဖွဲ့တစ်ဖွဲ့ဖြစ်သည့် " EXO "သည် သူတို့၏ ပထမဦးဆုံးသော မြောက်အမေရိကသို့ နယ်လှည့်ဖျော်ဖြေရေးခရီးစဉ်ကို လာမည့် ၂၀၁၆ခုနှစ် ဖေဖော်ဝါရီလအတွင်း ကျင်းပသွားမည်ဖြစ်ကြောင်း ထုတ်ဖော်ပြောကြားခဲ့သည်။

အဆိုပါခရီးစဉ်အတွင်း မြောက်အမေရိကရှိ မြို့ငါးမြို့သို့ လှည့်လည်ဖျော်ဖြေမည်ဖြစ်ကာ ခရီးစဉ်၏ အသေးစိတ်အစီအစဉ်များကိုလည်း ဆက်လက်ထုတ်ပြန်ပေးသွားမည်ဖြစ်ကြောင်း အမ်ဝေ့ဖ်ဒေ့ါကွန်းက ဖော်ပြခဲ့သည်။

အဆိုပါတေးဂီတအဖွဲ့သည် ပြည်ပနယ်လှည့်ဖျော်ဖြေပွဲအဖြစ် ပြီးခဲ့သည့် နိုဝင်ဘာလအတွင်းက ဂျပန်နိုင်ငံသို့ သွားရောက်ဖျော်ဖြေခဲ့သည်။ ထို့ပြင် တရုတ်နိုင်ငံတွင်လည်းသွားရောက်ဖျော်ဖြေခဲ့ပြီးနောက် အဖွဲ့၏အောင်မြင်မှုကို ကမ္ဘာနှင့်ချီသည့် အောင်မြင်မှုမျိုးဖြစ်လာစေရန် ရည်ရွယ်၍ ယခုကဲ့သို့ မြောက်အမေရိကသို့ သွားရောက်ဖျော်ဖြေရန် စီစဉ်ခဲ့ခြင်းဖြစ်သည်။

လတ်တလောတွင် EXO အဖွဲ့သည် သူတို့၏ ဆောင်းရာသီ အထူးတေးအယ်လ်ဘမ်သစ် "Sing For You"ကို ထုတ်လွှင့်နိုင်ရန်စီစဉ်နေပြီး ယင်းတေးအယ်လ်ဘမ်ကို ယခုနှစ် ဒီဇင်ဘာ ၁၀ ရက်တွင် စတင်ထုတ်လွှင့်ပေးသွားမည် ဖြစ်သည်။

အေးပြည့်

စူပါမန်းရဲ့အကျဉ်းသားဖြစ်သွားတဲ့ လင်းနို့လူသား

ကမ္ဘာတစ်ဝန်းရှိ ကလေးရောလူကြီးများပါ စွဲလမ်းနှစ်သက်ခဲ့ရသည့် လူစွမ်းကောင်းများပါဝင်သော ရုပ်ရှင်များအနက်တစ်ခုဖြစ်သည့် ဒါရိုက်တာ ဇက်ခ်စနိုက်ဒါ ရိုက်ကူးသည့်ရုပ်ရှင်သစ် "Batman v Superman: Dawn of Justice"ကို စမ်းသပ်ပြသခဲ့ရာ ယင်းရုပ်ရှင်သစ်တွင် လူစွမ်းကောင်းဇာတ်ဆောင်တစ်ဦးဖြစ်သည့် လင်းနို့လူသားအား အခြားသောလူစွမ်းကောင်းတစ်ဦးဖြစ်သည့် စူပါမန်း၏အကျဉ်းသားအဖြစ် တွေ့မြင်ရသည်။

၄၉ စက္ကန့်ကြာထုတ်လွှင့်ပြသခဲ့သော အဆိုပါဗီဒီယိုတွင် မင်းသားဘန်အက်ဖလက်ထ်က လင်းနို့လူသားအဖြစ်ပါဝင်သရုပ်ဆောင်ထားပြီး စူပါမန်းအဖြစ် ဟင်နရီကက်ဗေလ်က သရုပ်ဆောင်ထားသည်။

အဆိုပါရုပ်ရှင်တွင် စူပါမန်းက လင်းနို့လူသား၏ မျက်နှာဖုံးကို ချွတ်ခဲ့ပြီးနောက် လူစွမ်းကောင်းနှစ်ဦး၏ ထိပ်တိုက်တွေ့ဆုံခဲ့ကြပုံများကို ရိုက်ကူးထားကာ ၂၀၁၃ ခုနှစ်က ထွက်ရှိခဲ့သော ရုပ်ရှင်" Man of Steel"၏ နောက်ဆက်တွဲရုပ်ရှင်လည်း ဖြစ်သည်။

အေးပြည့်

ကြေးမုံရုပ်ရှင်အညွှန်း

ကြေးမုံရုပ်ရှင်ပရိသတ်ကြီးအတွက် ရုပ်ရှင်အညွှန်းအနေနဲ့ သမ္မတ၊ သွင်၊ မင်္ဂလာ(၁)သိမ်ကြီးဈေး၊ တော့ရှိုင်ရယ်၊ မင်္ဂလာစံပြ Cineplex၊ ဝင်းလိုက်၊ မြို့မ၊ မင်္ဂလာထွန်းသီရိ Cineplex တွေမှာ ယခင်အပတ်တွေက ရုံတင်လက်စဖြစ်တဲ့ ဒါရိုက်တာညွန့်မြန်မာ ညီညီအောင်ရဲ့ လက်ရာဖြစ်ပြီး နေတိုး၊ သက်မွန်မြင့်၊ ရတနာဖြူဖြူအောင်၊ မေသဥ္ဇာဦး၊ ဝါဝါအောင်နဲ့ သရုပ်ဆောင်များစွာအားဖြည့်ထားတဲ့ နက္ခတ်မှားတဲ့ တိုက်ပွဲ မြန်မာဇာတ်ကားကို ဆက်လက်ကြည့်ရှုခံစားကြရမှာဖြစ်ပါတယ်။

ဒီတစ်ပတ်အတွက် နိုင်ငံခြားရုပ်ရှင်သစ်တွေအနေနဲ့ သိပ္ပံစွန့်စားခန်းလေးတွေပါတဲ့ နိုင်ငံခြားကားလေးတွေနဲ့ မိတ်ဆက်ပေးချင်ပါတယ်။ မင်္ဂလာ(၂)၊ နေပြည်တော် Cineplex 1 2 3 ၊ မင်္ဂလာစံပြ Cineplex၊ မင်္ဂလာဒိုင်းမွန်း Cineplex၊ မင်္ဂလာထွန်းသီရိ Cineplex တွေမှာ သိပ္ပံဝိညာဉ်ဇာတ်ကား VICTOR FRANKENSTEIN(2D)၊ အန်နီမေးရှင်းဇာတ်ကား THE GOOD DINOSAUR (3D)နဲ့ သိပ္ပံဆိုင်ရာစွန့်စားမှု အသားပေးဇာတ်ကား Star Wars: The Force Awakens(3D)ဇာတ်ကားတို့ကို ခံစားကြည့်ရှုနိုင်မှာဖြစ်ပါတယ်။

VICTOR FRANKENSTEIN

ဒီဇာတ်ကားမှာ ဟယ်ရီပေါ်တာမင်းသား ဒယ်နီရယ်ရက်ကလစ်ဖ်၊ စကော့တလန်နွယ်ဖွား မင်းသား ဂျိမ်းမက်ဗ်ဂဘွိုင်နဲ့ မင်းသမီး ဂျက်စီကာဘရောင်းတို့ အဓိကပါဝင်သရုပ်ဆောင်ထားပါတယ်။ ကြာမြင့်ချိန် ၁၀၉ မိနစ်ခန့်ရှိတဲ့ ဒီဇာတ်ကားကို ဒါရိုက်တာပေါမစ်ဂီဂန်က ပုံဖော်ထားတာပါ။ ဒီဇာတ်ကားကို အမေရိကန်နိုင်ငံမှာ နိုဝင်ဘာ ၂၅ ရက်က စတင်ပြီး တီအက်စ်ဂျီအင်န်တာတိန်းမန့်က တစ်ဆင့်ဖြန့်ချိခဲ့ပါတယ်။

အစွန်းရောက်သိပ္ပံညာရှင်တစ်ဦးဖြစ်တဲ့ ဗစ်တာဖရန့်ခ်ကန်စတိန်းနဲ့ သူငယ်ချင်းဖြစ်သူ ထူးချွန်ထက်မြက်သည့် အိုင်ဂေါတို့နှစ်ဦးဟာ လူသားများအကျိုးကို ဆောင်ရွက်မည်ဆိုတဲ့ မြင့်မြတ်တဲ့ ရည်ရွယ်ချက်နှင့် အဆင့်မြင့်သုတေသနများပြုလုပ်ရင်း လူသားများ မသေနိုင်သည့် နည်းပညာကို တီထွင်ဖန်တီးကြပါတော့တယ်။ ဒါပေမယ့် ဗစ်တာဖရန့်ခ်ကန်စတိန်းရဲ့ စမ်းသပ်မှုများဟာ အစွန်း ရောက်ပြီး သူရဲ့စိတ်ထဲ၌စွဲနေတဲ့ မသေသည့်နည်းပညာဖော်ထုတ်မှုဟာ ကြောက်စရာ အကျိုးဆက်များ ဖြစ်လာစေခဲ့ပါတယ်။ ဒါကြောင့် သူငယ်ချင်းဖြစ်သူ အိုင်ဂေါသည် အစွဲအလမ်းကြီးမားလာတဲ့ ဗစ်တာရဲ့ ဧရာမအသေကောင်ကြီးကို အသက်ပြန်သွင်းမည့် ရည်ရွယ်ချက်ကိုတားဆီးပြီး ဗစ်တာရဲ့ ပုံမှန်စိတ်ကို ပြန်ရောက်အောင်ကြိုးစားပုံကို ရိုက်ကူးထားသော သိပ္ပံစိတ်ကူးယဉ်ဇာတ်ကားတစ်ကားဖြစ်ပါတယ်။

(ဆက်လက်ဖော်ပြပါမည်)

ဖြိုးစန္ဒာမြင့်

ဒီဇင်ဘာ ၄ ရက် ယှဉ်ပြိုင်ကစားမည့် ပွဲစဉ်များ

ပြင်သစ်လီဂူး ပွဲစဉ် - ၁၆

ရန်းနက်စ် - မာဆေး		နံနက် ၂း၃၀

ဒီဇင်ဘာ ၂ ရက် ကစားခဲ့သည့် အနိုင်/အရှုံးရလဒ်များ

ပြင်သစ်လီဂူး ပွဲစဉ် - ၁၆

အန်ဂါ	၀	-	၀	ပီအက်စ်ဂျီ
လိုရီးယန့်	၀	-	၀	နိုက်စ်
နန့်တက်စ်	၀	-	၀	လိုင်ယွန်

ကက်ပီတယ်ဝမ်းဖလား (ကွာတားဖိုင်နယ်)

မစ်ဒယ်ဘရော့	၀	-	၂	အဲဗာတန်
စတုတ်စီးတီး	၂	-	၀	ရှက်ဖီး
မန်စီးတီး	၄	-	၁	ဟားလ်စီးတီး

မောင်မောင်ဇော်

ရီးယဲလ်ကို သင်ခန်းစာ ယူသင့်တဲ့ ဘာစီလိုနာ

ဘာစီလိုနာအနေနဲ့ အခုအချိန်မှာ အကောင်းဆုံး ပုံစံရရှိနေပေမယ့်လည်း ဒီအခြေအနေကို အမြဲတမ်း ထိန်းထားဖို့မလွယ်ပါဘူးလို့ ရီးယဲလ်အသင်း ခေါင်းဆောင်ရာမို့စ်က သတိပေးစကားဆိုခဲ့ပါတယ်။ ဘာစီလိုနာက နောက်ဆုံးကစားခဲ့တဲ့ သုံးပွဲ(ရီးယဲလ်၊ ရိုးမား၊ ဆိုစီဒက်)မှာ ၁၄ဂိုးအထိသွင်းယူထားနိုင်ပြီး အမှတ်ပေးဇယားဒုတိယနေရာက အက်သလက်တီကို တောင် လေးမှတ်အထိ ဖြတ်ချထားနိုင်ပေမယ့် မနှစ်က ရီးယဲလ်ရဲ့ ဖြစ်ရပ်ကို အတုယူမယ်ဆိုရင် ချန်ပီယံဆုဖလားအတွက် အပြောင်းအလဲဖြစ်နိုင်သေးတယ်လို့ ရာမို့စ်က ဆိုခဲ့ပါတယ်။

မနှစ်က ရီးယဲလ်က နှစ်ကုန်အထိ အမှတ်ပေးဇယားထိပ်ဆုံးနေရာကို ဦးဆောင်နေခဲ့ပေမယ့် နောက်ပိုင်းမှာ ရလဒ်တွေဆိုးလာခဲ့ပြီး လာလီဂါချန်ပီယံဆုကို ဘာစီလိုနာက သိမ်းပိုက်သွားနိုင်ခဲ့တာကို ချိန်ထိုးကြည့်ရင် သိနိုင်ပါတယ်လို့ ရာမို့စ်က ဆိုခဲ့ပါတယ်။ အားကစားလောကမှာ ဝေဖန်ခံရတာနဲ့ ချီးမွမ်းခံရတာက အမြဲတမ်းဒွန်တွဲနေတာကြောင့် အန်းနရစ်နဲ့ ဘာကာ ကစားသမားတွေအနေနဲ့ အကောင်းဆုံးပုံစံကို ထိန်း သိမ်းနိုင်အောင် ကြိုးပမ်းဖို့တော့ ခက်ခဲမှာ ဖြစ်တယ် လို့လည်း ရာမို့စ်က ပြောပါတယ်။

မေလှဲ့သင်း

ပရီမီယာလိဂ်အမှတ်ပေးဇယားတွင် ထိပ်ဆုံးမှ ဦးဆောင်လျက်ရှိသည့် မန်စီးတီးအသင်းသည် ကက်ပီတယ်ဝမ်းဖလားပြိုင်ပွဲ၏ ကွာတားဖိုင်နယ်အဆင့်တွင် ဟားလ်စီးတီးအသင်းအား အနိုင်ရရှိခဲ့ပြီးနောက် ဆီမီးဖိုင်နယ်အဆင့်သို့ ဘောလုံးရာသီခုနစ်ရာသီအတွင်း (၄) ကြိမ်မြောက်တက်လှမ်းနိုင်ခဲ့ပြီဖြစ်သည်။

မန်စီးတီးအသင်းသည် ဟားလ်စီးတီးအသင်းအား လေးဂိုး-တစ်ဂိုးဖြင့် အနိုင်ရရှိခဲ့ခြင်းဖြစ်ပြီး မန်စီးတီးအသင်းအတွက် သွင်းဂိုးများကို ဘိုနီကတစ်ဂိုး၊ ဒီဘရူနီက နှစ်ဂိုးနှင့် အီဟီယာနာချိုက တစ်ဂိုးသွင်းယူပေးခဲ့ခြင်းဖြစ်သည်။ ဟားလ်စီးတီးအသင်းအတွက် ချေပဂိုး တစ်ဂိုးကိုမူ ရောဘတ်ဆန်က သွင်းယူပေးခဲ့ခြင်းဖြစ်သည်။

မစ်ဒယ်ဘရော့အသင်းနှင့် အဲဗာတန်အသင်းတို့၏ ကက်ပီတယ်ဝမ်းဖလားကွာတားဖိုင်နယ်ပွဲစဉ်တွင် အဲဗာတန်အသင်းက နှစ်ဂိုးပြတ်ဖြင့် အနိုင်ရရှိကာ ဆီမီးဖိုင်နယ်အဆင့်သို့ တက်လှမ်းနိုင်ခဲ့သည်။ စတုတ်စီးတီးအသင်းနှင့် ရှက်ဖီးလ်ဝင်နက်စ်ဒေးအသင်းတို့၏ ပွဲစဉ်တွင် စတုတ်စီးတီးအသင်းက နှစ်ဂိုးပြတ်ဖြင့် အနိုင်ရရှိခဲ့ခြင်းကြောင့် ဆီမီးဖိုင်နယ်အဆင့်သို့ တက်လှမ်းသွားခဲ့ပြီဖြစ်သည်။

ပရီမီယာလိဂ်၏ အခြားသော နာမည်ကြီးအသင်းများဖြစ်ကြသည့် ချယ်လ်ဆီးအသင်း၊ အာဆင်နယ်အသင်းနှင့် မန်ယူအသင်းတို့မှာ ကက်ပီတယ်ဝမ်းဖလားပြိုင်ပွဲ၏ ကွာတားဖိုင်နယ်အဆင့်ကို ကျော်ဖြတ်နိုင်ခြင်းမရှိခဲ့၍ ပြိုင်ပွဲမှ ထွက်လိုက်ရပြီဖြစ်သည်။

ကက်ပီတယ်ဝမ်းဖလားပြိုင်ပွဲ၏ ဆီမီးဖိုင်နယ်ပွဲစဉ်များကို နှစ်ကျော့ကစားရမည်ဖြစ်ပြီး ဇန်နဝါရီ ၄ ရက်နှင့် ၂၅ ရက်တို့တွင် ယှဉ်ပြိုင်သွားမည်ဖြစ်ကြောင်း သိရသည်။

ငွေကြယ်

တိုက်စစ်ပြဿနာအတွက် အော့ဘာမီယန်အား မန်ယူခေါ်ယူရန်စီစဉ်

မန်ယူသည် လက်ရှိတွင် တိုက်စစ်ပိုင်းပြဿနာ အကျပ်အတည်းတွေ့နေရပြီး သွင်းဂိုးတစ်ဂိုးရရှိရန်ပင် ခက်ခက်ခဲခဲ ရုန်းကန်နေရရာ မန်ယူနည်းပြ ဗန်ဟားလ်က ဒေါ့မွန်တိုက်စစ်မှူး အော့ဘာမီယန်အား ခေါ်ယူကာ ယင်းပြဿနာအား အလျင်အမြန် ဖြေရှင်းလိုသည်ဟု ဂိုးဒေါ့ကွန်းကဖော်ပြသည်။ အဆိုပါ ဂါဘွန်တိုက်စစ်မှူးသည် ယခုနှစ် ဘောလုံးရာသီတွင် ကမ္ဘာ့ကြယ်ပွင့်ကစားသမားနှစ်ဦးဖြစ်သည့် မက်ဆီနှင့် စီရိုနယ်လ်ဒိုတို့ထက်ပင် သွင်းဂိုးအရေအတွက် သာလွန်နေရာ ဗန်ဟားလ်က ၎င်းအားအလိုရှိဆုံး စာရင်းနံပါတ်(၁)နေရာတွင် ထည့်သွင်းထားသည်ဟုလည်း မေရာဒေးလီးက ရေးသားခဲ့သည်။

သို့သော် ဘာစီလိုနာ၊ ချယ်လ်ဆီးနှင့် အာဆင်နယ်တို့ကလည်း ၎င်းအားအလိုရှိနေကြရာ မန်ယူအနေဖြင့် အော့ဘာမီယန်အား ရရှိရန်မလွယ်ကူပေ။ အော့ဘာမီယန်သည် ယခုနှစ်ဘောလုံးရာသီတွင် ဒေါ့မွန်အသင်းအတွက် ၁၈ ပွဲတွင် သွင်းဂိုး ၂၂ ဂိုးသွင်းယူထားရာ ဥရောပရွှေဖိနပ်ဆုရရှိရန်ပင်ရေပန်းစားနေသူဖြစ်သည်။နည်းပြ ဗန်ဟားလ်က အသက် (၂၆)နှစ်ရှိ အော့ဘာမီယန်၏ခြေစွမ်းအား အကြိမ်ကြိမ်စောင့်ကြည့်ပြီးမှသာခေါ်ယူရန် ဆုံးဖြတ်ခဲ့ခြင်းဖြစ်ပြီး ပေါင် ၄၂သန်းဖြင့် ကမ်းလှမ်းခဲ့ခြင်းဖြစ်ကြောင်း သိရသည်။

အော့ဘာမီယန်သည် မိုနာကိုနှင့် စိန့်အက်တီယန်တို့တွင် ကစားခဲ့ဖူးပြီး ၂၀၁၃-၂၀၁၄ဘောလုံးရာသီတွင် ဒေါ့မွန်သို့ ရောက်ရှိလာကာ တစ်နှစ်ထက်တစ်နှစ်ခြေစွမ်းပိုမိုတိုးတက်လာခဲ့ခြင်းဖြစ်သည်။ထို့ကြောင့် ၎င်းအား ဥရောပကလပ်များ၏ တိုက်စစ်ကြယ်ပွင့်များဖြစ်သော နေမာ၊ဆွာရက်ဇ်၊မက်ဆီ၊ စီရိုနယ်လ်ဒို၊ဘင်ဇီမာ၊ လီဝမ်ဒေါစကီးတို့နှင့် တစ်တန်းတည်းထားရမည့်တိုက်စစ်မှူးအဖြစ် သတ်မှတ်လာကြခြင်းဖြစ်သည်။

မေလှဲ့သင်း

အသင်းကြီးတွေ ထိပ်တိုက်တွေ့ဆုံမှု မရှိပေမယ့် အမှတ်ပေးဇယားအပြောင်းအလဲအတွက် စောင့်ကြည့်ရမယ့်...

ပရီမီယာလိဂ်ရင်ခုန်သံ – ၁၅

ပရီမီယာလိဂ်ပွဲစဉ် (၁၅) ကိုလာမယ့် ဒီဇင်ဘာ ၅၊ ၆၊ ၇၊ ၈ ရက်တွေမှာ ကျင်းပသွားဖို့ရှိပါတယ်။ ဒီပွဲစဉ်မှာတော့ ပွဲစဉ် (၁၄)မှာတုန်းက လက်စတာနဲ့ သရေကျခဲ့ရတဲ့ မန်ယူဟာ ဒီရာသီခြေစွမ်းကောင်းတွေကို ပိုင်ဆိုင်နေတဲ့ ဝက်စ်ဟမ်းနဲ့ ရင်ဆိုင်ရဦးမှာဖြစ်လို့ နိုင်ပွဲပြန်ရပါ့မလားဆိုတာ စောင့်ကြည့်ရဖို့ရှိပါတယ်။

စတုတ် - မန်စီးတီး ည-၇း၁၅ (၅-၁၂-၁၅)

ဆောက်သမ်တန်ကို အနိုင်ရခဲ့တဲ့ ပွဲစဉ်မှာ မန်စီးတီးရဲ့ ကစားပုံကောင်းမွန်ပါတယ်။ ဒါပေမယ့် မန်စီးတီးဟာ ဒဏ်ရာပြဿနာတွေနဲ့ ကြုံတွေ့နေရသလို ပွဲဆက်တွေလည်းများနေပါတယ်။ ဒါပေမယ့် စတုတ်ရဲ့ တိုက်စစ်ပိုင်းကလည်း ထက်မြက်မှုမရှိတာကြောင့် မန်စီးတီးတို့ ကပ်ပြီးနိုင်ပွဲရသွားမှာပါ။

ဆောက်သမ်တန် - ဗီလာ ည ၉း၃၀ (၅-၁၂-၁၅)

ဆောက်သမ်တန်က ဒီရာသီမှာ ပုံမှန်ခြေစွမ်းမျိုးမရှိပါဘူး။ ဒါပေမယ့် ထိုးဖောက်ကစားပုံကကောင်းမွန်မှု အပြည့်ရှိတာကြောင့် ခံစစ်ပိုင်းအားနည်းတဲ့ ဗီလာကို ဖိအားပေးသွားနိုင်မှာပါ။ မန်စီးတီးကို ဂိုးပြတ်ရှုံးနိမ့်ခဲ့တာကြောင့်လည်း ဆောက်သမ်တန် အားစိုက်မှာဖြစ်လို့ ဆောက်သမ်တန်က အနိုင်ရဖို့ရှိနေပါတယ်။

ဆွမ်ဆီး - လက်စတာစီးတီး ည ၉း၃၀ (၅-၁၂-၁၅)

မန်ယူနဲ့ သရေကျခဲ့တဲ့ပွဲစဉ်မှာ လက်စတာကစားပုံက ကောင်းမွန်မှုရှိပါတယ်။ တန်ပြန်တိုက်စစ်ကို အကောင်းဆုံး ကစားနိုင်ပြီး မာရက်ဇ်၊ ဂျိမ်းစ်မာဒီ၊ အယ်ဘရိုက်တန်တို့ကလည်း ခြေစွမ်းပြသနေပါတယ်။ ဒါကြောင့် ခြေစွမ်းသာမန်သာရှိတဲ့ ဆွမ်ဆီးကို လက်စတာတို့ ကပ်ပြီး အနိုင်ရသွားဖို့ရှိပါတယ်။

ဝက်ဖို့ဒ် - နော့ဝှစ်ချ် ည ၉း၃၀ (၅-၁၂-၁၅)

နော့ဝှစ်ချ်ခြေက သာမန်ထက်မပိုပါဘူး။ အထူးသဖြင့် ခံစစ်ပိုင်းကအားနည်းမှုတွေများပါတယ်။ အဝေးကွင်း ပွဲစဉ်တွေမှာလည်း ကစားအားကျဆင်းတတ်ပါတယ်။ ဝက်ဖို့ဒ်ကတော့ နောက်ဆုံးကစားခဲ့တဲ့ ပွဲစဉ်မှာ အက်စ်တွန်ဗီလာကိုအနိုင်ရခဲ့သလို ဒီပွဲမှာလည်း အိမ်ကွင်းအားနဲ့ ဖိအားပေးသွားမှာပါ။ ဝက်ဖို့ဒ်ကပ်နိုင်မယ်။

အာဆင်နယ် - ဆန်းဒါးလန်း ည ၉း၃၀ (၅-၁၂-၁၅)

အခုနောက်ပိုင်းမှာ ဆန်းဒါးလန်းရဲ့ကစားပုံပြန်လည်ကောင်းမွန်လာခဲ့ပြီး နောက်ဆုံးကစားခဲ့တဲ့ ပွဲစဉ်မှာ နှစ်ပွဲဆက်တိုက် အနိုင်ရခဲ့ပါတယ်။ အာဆင်နယ်ကတော့ ခြေစွမ်းကောင်းနေပေမယ့် ဒီပွဲအပြီးမှာ အရေးပါတဲ့ ချန်ပီယံလိဂ်ပွဲကစား ရမှာဖြစ်လို့ ခြေကုန်ထုတ်ဖို့ ခက်မယ်။ အာဆင်နယ်နိုင်ရင်တောင် ဂိုးမပြတ်ဘူး။

ဝက်စ်ဘရွန်း - စပါး ည ၉း၃၀ (၅-၁၂-၁၅)

ဒီရာသီမှာ စပါးရဲ့ ခြေစွမ်းပိုင်းက ကောင်းမွန်မှုရှိပါတယ်။ ကွင်းလယ်နဲ့ တိုက်စစ်ကစားပုံထက်မြက်မှုရှိတာကြောင့်လည်း ဝက်စ်ဘရွန်းရဲ့ အိမ်ကွင်းခြေစွမ်းကို ထိန်းချုပ်သွားနိုင်မှာပါ။ ဝက်စ်ဘရွန်းက ခြေစွမ်းမဆိုးပေမယ့် ခံစစ်ကစားပုံကတော့ မတည်ငြိမ်ပါဘူး။

မန်ယူ - ဝက်စ်ဟမ်း ည - ၉း၃၀ (၅-၁၂-၁၅)

ပွဲကောင်းတစ်ပွဲဖြစ်လာနိုင်ပါတယ်။ မန်ယူဟာ လက်စတာနဲ့သရေကျခဲ့ရတာကြောင့် နိုင်ပွဲပြန်ရဖို့ အားစိုက်မှာ ဖြစ်ပေမယ့် ဒီပွဲအပြီးမှာ အရေးပါတဲ့ ချန်ပီယံလိဂ်ပွဲစဉ် ကစားရဖို့ရှိတယ်။ ဝက်စ်ဟမ်းရဲ့ခြေကလည်း ကောင်းမွန်နေတာကြောင့် မန်ယူတို့ အခက်တွေ့နိုင်ပါတယ်။ မန်ယူ နိုင်ရင်တောင် ဂိုးမပြတ်ပါဘူး။

ချယ်လ်ဆီး - ဘုန်းမောက် နံနက် - ၀၀း၀၀ (၆-၁၂-၁၅)

အဲဗာတန်ကို သရေကစားနိုင်ခဲ့တဲ့ပွဲစဉ်မှာ ဘုန်းမောက်ရဲ့အသင်းလိုက်ခြေစွမ်းပိုင်းနဲ့ စိတ်ဓာတ်က အားကောင်းမှုရှိပါတယ်။ ချယ်လ်ဆီးကတော့ အမှတ်ဆုံးရှုံးမှုတွေများခဲ့လို့ အားစိုက်မှာဖြစ်ပေမယ့် ချန်ပီယံလိဂ်ကစားရဖို့ရှိနေသလို ခြေစွမ်းကလည်း အကောင်းဆုံးပုံစံမှာ မရှိသေးပါဘူး။ ချယ်လ်ဆီးနိုင်ရင်တောင် ဂိုးမပြတ်နိုင်တာ သတိပြုရမယ်။

နယူးကာဆယ် - လီဗာပူး ည-၁၀း၃၀ (၆-၁၂-၁၅)

နယူးကာဆယ်က အခုအချိန်အထိ ခြေမတည်ငြိမ်ပါဘူး။ အထူးသဖြင့် ခံစစ်ပိုင်းက အားနည်းမှုများလွန်းပြီး နောက်ဆုံးပွဲစဉ်မှာလည်း ပဲလေ့စ်ကိုတောင် ငါးဂိုး-တစ်ဂိုးနဲ့ ဂိုးပြတ်ရှုံးခဲ့ရပါတယ်။ ဒါကြောင့် အကောင်းဆုံးခြေစွမ်းမျိုးရရှိနေတဲ့ လီဗာပူးကို ထိန်းချုပ်နိုင်ဖို့ ခက်ခဲနေပါတယ်။ လီဗာပူးကသာ နိုင်ပွဲရယူသွားမှာပါ။

အဲဗာတန် - ပဲလေ့စ် နံနက် ၂း၃၀ (၈-၁၂-၁၅)

ဘုန်းမောက်နဲ့ သရေကျခဲ့ရတာကြောင့် အဲဗာတန်အနေနဲ့ ဒီပွဲစဉ်မှာ နိုင်ပွဲပြန်လည်ရှာဖွေဖို့ ကြိုးစားမှာပါ။ အဲဗာတန်က အိမ်ကွင်းပွဲစဉ်တွေမှာဆိုရင်လည်း ကစားပုံကောင်းတတ်ပါတယ်။ ဒါပေမယ့် ပဲလေ့စ်ကလည်း ခြေစွမ်းကောင်းနေတာကြောင့် ဒီပွဲမှာ အဲဗာတန်ကပ်ပြီး အနိုင်ရနိုင်ခြေရှိပါတယ်။

ပြင်ဦးလွင်၌ အလုပ်ရမည်ဟုလိမ်လည်စည်းရုံးပြီး တစ်ဖက်နိုင်ငံသို့ရောင်းစားမှု ဖြစ်ပွား

နေပြည်တော် ဒီဇင်ဘာ ၂

ရန်ကုန်တိုင်းဒေသကြီး ဒဂုံမြို့သစ်(တောင်ပိုင်း) မြို့နယ် (၅၅)ရပ်ကွက်မှ အသက်(၂၀)နှစ်အရွယ် အမျိုးသမီးတစ်ဦးအား ပြင်ဦးလွင်မြို့တွင် ၁၀ ရက်ခန့်လုပ်လျှင် ငွေကျပ်သိန်း ၃၀ ခန့်ရမည်ဟု လိမ်လည်ပြောဆိုစည်းရုံးကာ တရုတ်နိုင်ငံအတွင်းသို့ ပို့ဆောင်ရောင်းစားခဲ့သော ဇနီးမောင်နှံနှစ်ဦးအား မူဆယ်မြို့မရဲစခန်းက (ပ)၄၄၇/ ၂၀၁၅၊ လူကုန်ကူးမှုတားဆီးကာကွယ်ရေးဥပဒေပုဒ်မ ၂၄ ဖြင့် အမှုဖွင့်ဖမ်းဆီးအရေးယူထားကြောင်း သိရသည်။

နိုဝင်ဘာ ၂၆ ရက် ညနေ ၆ နာရီတွင် မြန်မာ-တရုတ်နယ်စပ် မူဆယ်မြို့ နန်းတော်စစ်ဆေးရေးဂိတ်၌ တရုတ်နိုင်ငံ ဟဲနန်ပြည်နယ်ရဲဌာနမှ လာရောက်လွှဲပြောင်းပေးသော ရန်ကုန်တိုင်းဒေသကြီး ဒဂုံမြို့သစ်(တောင်ပိုင်း) မြို့နယ် (၅၅)ရပ်ကွက်မှ အသက် (၂၀) နှစ်အရွယ် မ--- အား လူကုန်ကူးမှုတားဆီးနှိမ်နင်းရေးရဲတပ်ဖွဲ့ တပ်ဖွဲ့စု (၁၇) မူဆယ်မှ မေးမြန်းရာ ဩဂုတ် ၈ ရက် နံနက်ပိုင်း ရန်ကုန်မြို့ အလုပ်ရှိရာအထည်ချုပ်စက်ရုံသို့သွားရန် ကားစောင့်နေစဉ် သိကျွမ်းသူ မပိုးဥနှင့်တွေ့ရှိခဲ့ကြောင်း၊ မပိုးဥက ၎င်း၏ခင်ပွန်းသည် ပြင်ဦးလွင်၌ အလုပ်လုပ်နေကြောင်း၊ ဝင်ငွေကောင်းကြောင်း၊ မကြာခင် ခင်ပွန်းထံသွားမည်ဖြစ်၍ လိုက်ပါအလုပ်လုပ်လျှင် လမ်းစရိတ်ခံ၍ခေါ်မည်ဖြစ်ကြောင်း၊ ၁၀ ရက်ခန့်လုပ်လျှင် ငွေကျပ်သိန်း ၃၀ ခန့်ရမည်ဖြစ်ကြောင်း၊ ခန္ဓာကိုယ်ရင်း၍ လုပ်ရသည့်အလုပ်မဟုတ်ကြောင်းပြောသဖြင့် မည်သူမျှမတိုင်ပင်ဘဲ မပိုးဥနှင့်တစ်ခါတည်းလိုက်ပါခဲ့ကြောင်း၊ ထိုည၌ပင် ပြင်ဦးလွင်သို့ သွားမည်ဟုပြောကာ ရန်ကုန်မှ လားရှိုး၊ လားရှိုးမှတစ်ဆင့် မူဆယ်သို့ ခေါ်ဆောင်သွားကြောင်း။

ဩဂုတ် ၁၉ ရက် ညနေ ၃ နာရီခန့်တွင် မြို့တစ်မြို့သို့ ရောက်ရှိခဲ့ပြီး ဆိုင်ကယ်ကယ်ရီဖြင့် ခေါ်ဆောင်ကာ ခြံစည်းရိုးပေါက်မှတစ်ဆင့် ဝင်ရောက်ခဲ့ကြောင်း၊ တစ်ဖက်အရောက်တွင် မပိုးဥ၏ ခင်ပွန်း အောင်ကျော်မြင့်(ခ) အသေးလေးဆိုသူနှင့် တရုတ်လူမျိုးလင်မယားတို့မှ လာရောက်ခေါ်ဆောင်ပြီး ရွှေလီမြို့သို့ ခေါ်ဆောင်သွားကြောင်း၊ တရုတ်လူမျိုးနေအိမ်တွင် တစ်ညအိပ်ရပြီး ညအိပ်စဉ် တရုတ်အမျိုးသမီးက ၎င်းအား တရုတ်ယောကျ်ားယူရမည်ဖြစ်ကြောင်း၊ လမ်းစရိတ် ငွေကျပ် ၁၀ သိန်းကို မပိုးဥကိုပေးထား၍ တရုတ်ယောကျ်ားမယူပါက ထိုငွေများပြန်လျော်ရမည်ဟု ပြောကြောင်း၊ ဟဲနန်ပြည်နယ် ဖျင့်တင်းရှန်မြို့နေ တရုတ်အမျိုးသားတစ်ဦးနှင့် တစ်ပတ်ခန့် ပေါင်းသင်းပြီးနောက် ထွက်ပြေးခဲ့သော်လည်း ပြန်ဖမ်းမိခဲ့ကြောင်း၊ ထိုည ၈ နာရီခန့်တွင် ပိတ်လှောင်ထားသည့် တိုက်ဒုတိယထပ်မှ ခုန်ချ၍ ထပ်မံထွက်ပြေးခဲ့ရာ တရုတ်လူမျိုးများ ဝိုင်းဖွဲ့ထိုင်နေသည့်နေရာသို့အရောက်တွင် ထိုတရုတ်များထံ ခြေဟန်လက်ဟန်ဖြင့် အကူအညီတောင်းခံကြောင်း၊ ထိုတရုတ်များက တရုတ်ရဲထံ ဖုန်းဆက်သဖြင့် တရုတ်ရဲများက ၎င်းအား လာရောက် ခေါ်ဆောင်သွားကြောင်း၊ ရဲစခန်းတွင် တရုတ်ယောကျ်ားမှ သုံးကြိမ်လာခေါ်ကြောင်း၊ ၎င်းကိုလည်း ယွမ် ၆ သောင်းဖြင့် ဝယ်ယူခဲ့ရသည်ဟု တရုတ်ရဲများကို ပြောပြ၍ သိရကြောင်း၊ နိုဝင်ဘာ ၂၆ ရက်တွင် မြန်မာနိုင်ငံသို့ ပြန်လွှဲပေး၍ ပြန်လည်ရောက်ရှိခဲ့ကြောင်း သိရသည်။

မအိသဇင်ဖူး(ခ)ပိုးဥနှင့် အောင်ကျော်မြင့်တို့ဇနီးမောင်နှံသည် စက်တင်ဘာ ၈ ရက်တွင် အမှုဖွင့်လှစ်ခဲ့သည့် မူဆယ်မြို့မရဲစခန်းက (ပ)၂၉၆ /၂၀၁၅၊ လူကုန်ကူးမှုတားဆီးကာကွယ်ရေးဥပဒေပုဒ်မ ၂၈(က)/၂၀၁၅ အမှုမှ ပြစ်မှုကျူးလွန်သူများဖြစ်ကြောင်း သိရသည်။ **(သန့်ဇင်ဝင်း)**

ပုလဲ- ဂန့်ဂေါကားလမ်းတွင် မော်တော်ယာဉ်တစ်စီး မီးလောင်မှုဖြစ်ပွား

ဂန့်ဂေါ ဒီဇင်ဘာ ၂

ပုလဲ- ဂန့်ဂေါ မော်တော်ကားလမ်း မိုင်တိုင်အမှတ်(၉၆/၀)နှင့် (၉၆/၁)ကြား ဂန့်ဂေါမြို့နယ် ခေါင်းတုံရွာအနီးတွင် ကုန်တင်ယာဉ်တစ်စီးမီးလောင်မှုဖြစ်ပွားခဲ့ကြောင်း သိရသည်။

ဖြစ်စဉ်မှာ ဒီဇင်ဘာ ၁ ရက် ညနေ ၅ နာရီခွဲခန့်က ကလေးမြို့နေ ဦးမျိုးဇင်ဦး မောင်းနှင်သည့် ကွမ်းသီးအိတ်များတင်ဆောင်လာသော YGN 2J/----- ဖူဆို ၁၂ ဘီး ယာဉ်သည် ပုလဲ- ဂန့်ဂေါ မော်တော်ကားလမ်း မိုင်တိုင်အမှတ်(၉၆/၀)နှင့် (၉၆/၁)ကြား ဂန့်ဂေါမြို့နယ် ခေါင်းတုံရွာအနီးတွင် မီးလောင်မှုဖြစ်ပွားခဲ့ကြောင်း သိရသည်။

ထိုသို့မီးလောင်မှုကြောင့် ယာဉ်နောက်ဘီးရှစ်လုံး၊ ကြမ်းခင်း (၁၀ ပေ× ၆ ပေခန့်)နှင့် ကွမ်းသီးအိတ် ၁၀ လုံး တို့ မီးလောင်ကျွမ်းခဲ့ပြီး မီးလောင်ရာသို့ ဂန့်ဂေါခရိုင် အုပ်ချုပ်ရေးမှူး၊ မြို့နယ်ရဲတပ်ဖွဲ့မှူး၊ မြို့နယ်မီးသတ်ဦးစီးမှူးနှင့် တပ်ဖွဲ့ဝင်များ၊ ခေါင်းတုံကျေးရွာဒေသခံ ၅၀ ခန့်တို့နှင့်အတူ ဝိုင်းဝန်းငြိမ်းသတ်ခဲ့ရာ ညနေ ၅ နာရီ ၅၅ မိနစ်ခန့်တွင် မီးငြိမ်းသွားကြောင်း၊ ဖြစ်စဉ်နှင့်ပတ်သက်၍ ဂန့်ဂေါမြို့ မြို့မရဲတပ်ဖွဲ့စခန်းက အမှုဖွင့်စစ်ဆေးလျက်ရှိကြောင်း သိရသည်။

(၄၆၅)

❑❑❑

ရေစကြိုမြို့နယ်တွင် တရားမဝင်သယ်ဆောင်လာသည့် ရေနံစိမ်းပီပါ ၅၀၀ သိမ်းဆည်းရမိ

ရေစကြို ဒီဇင်ဘာ ၂

ပခုက္ကူခရိုင် ရေစကြိုမြို့နယ်တွင် ရေနံစိမ်းများ တရားမဝင်သယ်ဆောင်လာသော ဆီဘောက်ဆာယာဉ်ငါးစီးအား နိုဝင်ဘာ ၃၀ ရက် ညပိုင်းက ဖမ်းဆီးရမိခဲ့ကြောင်း ရေစကြိုမြို့နယ်ရဲတပ်ဖွဲ့မှူးရုံးမှသိရသည်။

ဖြစ်စဉ်မှာ ရေစကြိုမြို့မရဲစခန်းမှူး ဒုရဲမှူးစည်သူအောင်သည် ရေနံစိမ်းများ တရားမဝင်သယ်ဆောင်လာကြောင်း သတင်းအရ နိုဝင်ဘာ ၃၀ ရက် ည ၉ နာရီခွဲခန့်က ရေစကြိုမြို့နယ် ပခုက္ကူ-မုံရွာကားလမ်းနှင့် မြိုင်-လင်းကတောဆုံရာ အောင်မိုးလမ်းခွဲလမ်းဆုံတွင် စောင့်ဆိုင်းနေစဉ် ည ၁၀ နာရီခန့်တွင် (၁၂)ဘီးဘောက်ဆာယာဉ် ငါးစီးမောင်းနှင်လာသည်ကိုတွေ့ရှိရ၍ စစ်ဆေးရာ မြိုင်မြို့နယ် ဆူဝင်းကျေးရွာနေ မောင်ဆင့်(ခ)နက်တူး (၂၈) နှစ်မောင်းနှင်လာသည့် 4D/----- နစ်ဆန်း(၁၂)ဘီးယာဉ်ပေါ်မှ ဂါလန် ၅၀ ပါ တရားမဝင်ရေနံစိမ်းပီပါ အလုံး ၁၀၀၊ 5D/----- နစ်ဆန်း(၁၂)ဘီးယာဉ်ပေါ်မှ ဂါလန် ၅၀ ပါ ရေနံစိမ်းပီပါ အလုံး ၁၀၀၊ 6C/----နစ်ဆန်း(၁၄)ဘီးယာဉ်ပေါ်မှ ဂါလန် ၅၀ ပါ ရေနံစိမ်းပီပါအလုံး ၁၁၀၊ ၆ခ/----(၁၂)ဘီးဖြူပြာရောင်နစ်ဆန်းယာဉ်ပေါ်မှ ဂါလန် ၅၀ ပါ ရေနံစိမ်းပီပါအလုံး ၁၀၀၊ ၅ဃ/-----(၁၂)ဘီးယာဉ်ပေါ်မှ ဂါလန် ၅၀ ပါ ရေနံစိမ်းပီပါ အလုံး ၉၀ အား စစ်ဆေးတွေ့ရှိရပြီး ယာဉ်မောင်း မောင်ဆင့်(ခ)နက်တူးနှင့် ယာဉ်နောက်လိုက် ဇင်လင်းထက်တို့နှစ်ဦးအား ဖမ်းဆီးရမိခဲ့ပြီး ကျန်ယာဉ်မောင်းနှင့်ယာဉ်နောက်လိုက်များမှာ ထွက်ပြေးသွားကြောင်း သိရသည်။

အဆိုပါ မော်တော်ယာဉ်ငါးစီးပေါ်တွင် တင်ဆောင်သယ်ယူလာသည့် ရေနံစိမ်းပီပါ အလုံး ၅၀၀ (စုစုပေါင်းတန်ဖိုး ငွေကျပ် ၅၀၀၀၀၀၀ ခန့်)နှင့်ပတ်သက်၍ သက်ဆိုင်ရာ စွမ်းအင်ဝန်ကြီးဌာနမှခွင့်ပြုချက်မရှိဘဲ သယ်ဆောင်လာခြင်းဖြစ်ကြောင်း စစ်ဆေးတွေ့ရှိရ၍ ရေနံစိမ်းများတရားမဝင် သယ်ဆောင်လာသူယာဉ်မောင်း မောင်ဆင့်၊ ယာဉ်နောက်လိုက် ဇင်လင်းထက်နှင့် ထွက်ပြေးတိမ်းရှောင်နေသူ ယာဉ်မောင်းနှင့် ယာဉ်နောက်လိုက်ရှစ်ဦးတို့အား ရေစကြိုမြို့နယ်မြို့မရဲစခန်းက အမှုဖွင့်ထားကြောင်း သိရသည်။ **(ကျော်ဇေယျ)**

ပဲခူးရိုးမအတွင်းမှ ဆင်သားရေခြောက်နှင့် ဆင်နှာမောင်းခြောက်များ ပိုင်ရှင်မဲ့သိမ်းဆည်းရမိ

ကျောက်တံခါး ဒီဇင်ဘာ ၂

ပဲခူးတိုင်းဒေသကြီး ကျောက်တံခါးမြို့နယ် သစ်တောဦးစီးဌာနသို့ နိုဝင်ဘာ၂၇ ရက်က ဘိုင်းဒါးဘိနယ်တာဝန်ခံဦးကံမင်းနိုင်က ပဲခူးရိုးမအတွင်း ညသန်းခေါင်ယံတွင် သေနတ်သံ ၁၅ ချက်ခန့် ကြားရကြောင်း၊ ဆင်မုဆိုးများရောက်ရှိနေသည်ဟု ယူဆရကြောင်း သတင်းပေးချက်အရ ပဲခူးခရိုင်လက်ထောက်ညွှန်ကြားရေးမှူး ဦးဖြိုးဇင်မွန်နိုင်ဦးဆောင်၍ ကျောက်တံခါးမြို့နယ် သစ်တောဦးစီးမှူး ဦးစန်းယုနှင့် သစ်တောဝန်ထမ်းများ၊ ဖဒိုနယ်မြေရဲစခန်းမှ ဒု-ရဲအုပ် ဇေယျာလင်းနှင့်ရဲတပ်ဖွဲ့ဝင်များ၊ ဒေသခံပြည်သူများပူးပေါင်း၍ ဘိုင်းဒါးကြိုး ဝိုင်းအကွက်အမှတ် (၉၇ -၉၈-၉၉)နှင့် ပိန္နဲမြောင်ချောင်းတစ်လျှောက် စုံစမ်းရှာဖွေမှုများပြုလုပ်ခဲ့သော်လည်း ထူးခြားမှုတစ်စုံတစ်ရာမျှ တွေ့ရှိခြင်းမရှိပေ။

ထို့ကြောင့် မြို့ချောင်း(CheckPoint)တာဝန်ကျစစ်ကြောင်းအဖွဲ့မှတောအုပ်ကြီးဦးစောလတ်နှင့် သစ်တောဝန်ထမ်းများ၊ ရဲတပ်ဖွဲ့ဝင်များနှင့်အတူ ပဲခူးရိုးမအတွင်းတောနင်းရှာဖွေစဉ် နိုဝင်ဘာ ၃၀ ရက် နံနက် ၇ နာရီခွဲခန့်တွင် ဘိုင်းဒါးကြိုးဝိုင်းအကွက်အမှတ်(၉၇) ၌ နိုင်လွန်ပလတ်စတစ်ခြင်းအတွင်း ဖုံးအုပ်ထုပ်ပိုးထားသည့် ဆင်သားရေခြောက်(ကျပ်တိုက်)ငါးခြင်း (အလေးချိန် ၉၅ ဒသမ ၈၈ ပိဿာ)၊ ဆင်နှာမောင်းခြောက် တစ်ခြင်း(အလေး ချိန် ၈ ဒသမ ၉၈ ပိဿာ) စုစုပေါင်းခြောက်ခြင်း စုစုပေါင်းအလေးချိန် ၁၀၄ ဒသမ ၈၆ ပိဿာအား ပိုင်ရှင်မဲ့သိမ်းဆည်းရမိခဲ့သည်။

ဖြစ်စဉ်နှင့်ပတ်သက်၍ ပြစ်မှုကျူးလွန်သူများအား အမြန်ဆုံးဖမ်းဆီးရမိနိုင်ရေးအတွက် ဖဒိုနယ်မြေရဲစခန်းက အမှုဖွင့်စစ်ဆေးဆောင်ရွက်လျက်ရှိကြောင်း သိရသည်။ **ခင်ကို(ကျောက်တံခါး)**

အာရှနဂါး
Asia Dragon ကျိုက်ထီးရိုး
ချောင်းသာ/ငွေဆောင်
Ph: 01 707062, 09 799100100
01 703790, 09 797100100

ပျောက်ဆုံးကြောင်း
ကျွန်တော် လွင်ငြိမ်းချမ်း [၁၄/ပသန(နိုင်)၂၀၀၆၆၁] CDC No. 68668 ၏ BST ကတ်ပြား ပျောက်ဆုံးသွားပါသဖြင့် တွေ့ရှိပါက အကြောင်းကြားပေးပါရန်။
ဖုန်း-၀၉၇၉၂၉၈၁၇၁၉

ကန့်ကွက်နိုင်ပါသည်
ပဲခူးမြို့၊ ဥသာမြို့သစ်၊ ရပ်ကွက်အမှတ်-၇၊ မြေတိုင်းကွက်အမှတ်-၄၊ မြေကွက်အမှတ်(၆၁၃+၆၁၅) အမည်ပေါက်ပိုင်ဆိုင်သူ ဗိုလ်မှူးမောင်ကျော်(ငြိမ်း)[၉/အမရ(နိုင်)၀၀၅၀၃၀]ပိုင်ဆိုင်သော မြေကွက်၏ ဂရန်(မူရင်း) ပျောက်ဆုံးသွားပါသဖြင့် ဂရန်(မိတ္တူမှန်) ပြန်လည်လျှောက်ထားမည်ဖြစ်၍ ကြော်ငြာပါသည့်နေ့မှစ၍ (၇)ရက်အတွင်း ခိုင်လုံသောအထောက်အထားများဖြင့် ကန့်ကွက်နိုင်ပါသည်။ ကန့်ကွက်မည့်သူမရှိပါက ဂရန်မိတ္တူမှန်လျှောက်ထားခြင်းကို ဆက်လက်လုပ်ဆောင်သွားမည်ဖြစ်ပါကြောင်း အသိပေးကြေညာအပ်ပါသည်။ ဗိုလ်မှူးမောင်ကျော်(ငြိမ်း)[၉/အမရ(နိုင်)၀၀၅၀၃၀]ဖုန်း-၀၉-၂၅၉၁၁၉၉၁၁

၂၀၁၆-၁၀တန်းဖြေဆိုမည့်သူများအတွက်
OYC ၁၀တန်းဘာသာစုံ (၃)လပြတ် EXAM: SPECIAL
တစ်မေးခွန်းတွင် ကြိုတင်ဖြေ
Air-con တက်ဆိုဒ်ချမှု ဒီဇင်ဘာ(၇)ရက်စမည်
ဝိုင်း(၆၀၀၀၀-ကျပ်) ရှယ်(၉၀၀၀၀-ကျပ်)
မြန်မာ ➡ ဂုဏ်ထူးဦးသိန်းနိုင်
အင်္ဂလိပ် ➡ ဦးနေအုပ်(စိန့်ပေါလ်)
အင်္ဂလိပ် ➡ ဦးတင်ကို
သင်္ချာ ➡ ဆရာပိုင်(ပိုင်သင်္ချာ)
ဓာတု ➡ ဦးမြင့်ဝင်းကျော်
ရူပ ➡ ဦးအောက်မွန်
ဇီဝ ➡ ဒေါက်တာမြသိန်း
ဘောဂ ➡ စိုင်းထွန်းအောင်
၁၆၅၊ ပ-ထပ်(ထောင့်ခွန်းခန်း)၊ ဆိပ်ကမ်းသာလမ်း။ 09-73105201

ပျောက်ဆုံးကြောင်း
Honda Fit (ခဲရောင်)6F/4688ကား Owner bookနှင့် ရောင်းဝယ်စာချုပ်သည် နိုဝင်ဘာလ ၂၉ရက် ည ၁၁း၃၀နာရီခန့်တွင် ကျပျောက်သွားပါသဖြင့် တွေ့ရှိပါက အမြန်ဆက်သွယ်ပေးပါ။ ကျေးဇူးဆပ်ပါမည်။
ဖုန်း-၀၉-၄၂၀၁၀၉၂၉၅၊ ၀၁-၅၂၇၁၁၇

ရွှေထိပ်တန်း ချောင်းသာ (နေ့စဉ်)
✦ မန္တလေး၊ ပြင်ဦးလွင်၊ ကျောက်စိမ်းဘုရား(သောကြာ)
✦ ပုဂံ-ပုပ္ပါး၊ စွယ်တော်လေးဆူ၊ ပခုက္ကူ (သောကြာ)
✦ တောင်ကြီး၊ အင်းလေး၊ ပင်းတယ၊ ထပ်ဝပ်း(သောကြာ)
ကားမျိုးစုံ စီးလုံးငှား အော်ဒါများ စီစဉ်ပေးပါသည်။
ကျိုက်ထီးရိုး (နေ့စဉ်)
ငွေဆောင် (သောကြာ)
01-701015,01-710436,09-5403844,09-5044830

ဖိတ်ကြားအပ်ပါသည်
အ.လ.က(၁)၊ မရမ်းကုန်း(အောင်မေတ္တာ) ကျောင်းသား/သူဟောင်းများ၏ ပဋ္ဌမအကြိမ်မြောက် မြတ်ဆရာပူဇော်ပွဲကို အောက်ပါအစီအစဉ်အတိုင်း ကျင်းပပြုလုပ်မည်ဖြစ်ပါ၍ ဤကျောင်းတွင် မည်သည့်ပညာသင်နှစ်တွင်မဆို သင်ကြားခဲ့သည့် ကျောင်းသား/သူ ဟောင်းများ ဆက်ဆက်ကြွရောက်ကြပါရန်ဖိတ်ကြားအပ်ပါသည်။
ကျင်းပမည့်နေ့ရက် -၆-၁၂-၂၀၁၅ (အမျိုးသားနေ့)
ကျင်းပမည့်အချိန် -နံနက် (၉) နာရီ
ကျင်းပမည့်နေရာ -အလက(၁) မရမ်းကုန်း (မုဒိတာခန်းမ)
ကျောင်းသား/သူဟောင်းများနှင့် ကန်တော့ခံ ဆရာကြီး/မကြီးများ ဖိတ်စာရသည်ဖြစ်စေ၊ မရသည်ဖြစ်စေ ကြွရောက်ကြပါရန်လေးစားစွာ ဖိတ်ကြားအပ်ပါသည်။
မြတ်ဆရာပူဇော်ပွဲ ဖြစ်မြောက်ရေး
ကော်မတီ

မြကန်သာ Condominium
(၅) ခန်းသာ ရောင်းမည်။
ISM ကျောင်းအနီး
အာမခံပေးရန်မလို
၁၀ နှစ် ငွေချေစနစ်
3 To 6 -DEC-2015
တပ်မတော်ခန်းမတွင် ရောင်းချပေးသွားမည်။
i GREEN

လစဉ် (၉)သိန်း ၂၀၁၈ အခန်းအပ်

ဒဂုံမြို့သစ်
အရှေ့ပိုင်း
ဆိပ်ကမ်းမြို့နယ်
တောင်ပိုင်း၊မြောက်ပိုင်း
များရှိမြေကွက်များကို
ရောင်းကောင်းပေးဝယ်သည်။
09-6809893
09-6819020

လူစုလူဝေးအား စနစ်တကျထိန်းသိမ်းနည်းသင်တန်းနှင့် ဖမ်းဆီးနည်း (နည်းပြ–ဆင့်ပွား) သင်တန်းဖွင့်

ထားဝယ် ဒီဇင်ဘာ ၂

တနင်္သာရီတိုင်းဒေသကြီးရဲတပ်ဖွဲ့မှူးကြီးမှူး၏လူ့အခွင့်အရေး စံချိန်စံညွှန်းများ တည်ဆဲဥပဒေများနှင့်ကိုက်ညီ၍ လူစုလူဝေးအားစနစ်တကျထိန်းသိမ်းဖမ်းဆီးနိုင်ရန်ရည်ရွယ်ချက်ဖြင့် လူစုလူဝေးအား စနစ်တကျထိန်းသိမ်းနည်း ဆင့်ပွားသင်တန်းနှင့် ဖမ်းဆီးနည်း (နည်းပြ-ဆင့်ပွား) သင်တန်းကို နိုဝင်ဘာ ၃၀ ရက် နံနက် ၈ နာရီက ထားဝယ်မြို့ တိုင်းဒေသကြီးရဲတပ်ဖွဲ့မှူးရုံးဝင်းအတွင်း ရဲဇာနည်ခန်းမ၌ ကျင်းပခဲ့သည်။

သင်တန်းသို့ တိုင်းဒေသကြီးရဲတပ်ဖွဲ့မှူး ရဲမှူးကြီးကြည်လင်းက နိုင်ငံတော်သည် ဒီမိုကရေစီကျင့်စဉ်နှင့်အညီ ဆောင်ရွက်လျက်ရှိရာ နိုင်ငံများတွင် ဖြစ်လေ့ဖြစ်ထရှိသည့် လူစုလူဝေးများကို တည်ဆဲဥပဒေများနှင့်ကိုက်ညီစွာ ဖြစ်ပွားသည့်ပြဿနာအရင်းအမြစ်ကိုရှာပြီး ညှိနှိုင်းဖြေရှင်းရန်နှင့် အင်အားသုံးမည်ဆိုပါက သတ်မှတ်ထားသော စည်းမျဉ်းစည်းကမ်းဘောင်အတွင်းမှ ခေတ်မီနည်းပညာသုံး၍ ထိခိုက်မှုအနည်းဆုံးဖြစ်စေရန် နည်းလမ်းသုံးဆောင်ရွက်နိုင်ရေးကို သင်ကြားပို့ချပေးမည်ဖြစ်ကြောင်း၊ သင်တန်းသားများအနေဖြင့် လိုက်နာမှတ်သားဆောင်ရွက်ကြရန်လိုကြောင်း ပြောကြားခဲ့သည်။

သင်တန်းတွင် မြို့နယ်ရဲတပ်ဖွဲ့မှူးများ၊ ရဲအရာရှိ ၂၅ ဦးနှင့် အခြားအဆင့် ၄၅ ဦး တက်ရောက်ပြီး သင်တန်းကာလမှာ နိုဝင်ဘာ ၃၀ ရက်မှ ဒီဇင်ဘာ ၁၁ ရက်ထိဖြစ်သည်။ **ထားဝယ်ခရိုင်(ပြန်/ဆက်)**

ပြန်ပဲစိုက်သူတောင်သူများ အလုပ်အကိုင်များရရှိ၍ အဆင်ပြေ

နတ်တလင်း ဒီဇင်ဘာ ၂

ပဲခူးတိုင်းဒေသကြီး သာယာဝတီခရိုင် နတ်တလင်းမြို့နယ် (အနောက်ခြမ်း) ချင်းကုန်းကံအုပ်စု၊ ပွဲသာအုပ်စု၊ လှေကြပ်ကုန်းအုပ်စု စသည့်ကျေးရွာအုပ်စုများတွင် ပြန်ပဲစိုက်တောင်သူများမှာ အငှားလိုက်လုပ်ငန်းများဖြင့် အဆင်ပြေနေကြကြောင်း ယင်းကျေးရွာဒေသခံများက ပြောသည်။

ရွာမကျေးရွာမှ တောင်သူဦးမောင်စိုးက "ကျွန်တော်တို့ဒေသမှာ နုန်းကျသဲမြေဖြစ်တဲ့အတွက် ပထမအကြိမ် ကဆုန်လဆန်းမှာထွန်ယက်ပြီး မြေပဲကို အစေ့ချစိုက်ပျိုးတယ်။ ဝါခေါင်လဆိုရင် မြေပဲပေါ်ပြီ။ မိုးမြေပဲအထွက်နှုန်းက ပြန်ပဲထက်ပိုပြီး အထွက်နှုန်းကောင်းတယ်။ ပြန်ပဲစိုက်တယ်ဆိုတာက မိုးမြေပဲနုတ်ပြီးတာနဲ့ တော်သလင်းလထဲမှာ တစ်ကျော့ပြန်စိုက်တာဖြစ်လို့ ကျွန်တော်တို့ဒေသမှာပြန်ပဲလို့ခေါ်တာပါ။ တစ်ကျိုးကို ပျမ်းမျှခုနစ်တင်းလောက်ထွက်တယ်။

"မြေပဲတစ်တင်းကို အခုပေါက်စျေးကျပ် ၁၃၀၀၀၊ မြေပဲဆန်တစ်ပိဿာကိုကျပ် ၂၈၀၀ ရောင်းရတယ်။ မြေပဲပင်နုတ်ခခြွေခကတော့ တစ်တင်းကိုကျပ် ၂၀၀၀ ပေးရတယ်။ မိသားစု ကလေး၊ လူကြီးမကျန် လုပ်ကြတယ်။ အိမ်အတွက် အသုံးစရိတ်ပြေလည်ကြတယ်။ ပြန်ပဲနုတ်ချိန်ကျတော့ နွားစာမြက်အစိုရှားပါးချိန်ဖြစ်လို့ နွားတွေအတွက်လည်း ကျွေးရတာအဆင်ပြေတယ်။

"ပြန်ပဲနုတ်ပြီးပြန်တော့လည်း ရေနားနီးပြီး အောက်ကျင်းကျတဲ့တောင်သူတွေက ဖရဲ၊ ကြက်သွန် စတဲ့သီးနှံပင်တွေစိုက်ကြတော့ တပေါင်း၊ တန်ခူးဆိုရင် ငွေပြန်ဝင်တယ်။ ပြောရရင်တော့ မြေမအား၊ လူမနား၊ ဝင်ငွေလည်းမပြတ်ဘူး။ တစ်နှစ်ကိုသုံးသီးစားရတယ်။ တောင်သူတွေနဲ့ လက်လုပ်လက်စားသမားတွေ အလုပ်အကိုင်မပြတ်တော့ သုံးရေးစားရေးလွယ်ကူနေကြတယ်" ဟုပြောပြခဲ့သည်။ **(ဝ၇၁)**

စစ်ကိုင်းတိုင်းဒေသကြီးအစိုးရအဖွဲ့ ဘဏ္ဍာရေးရန်ပုံငွေဖြင့် လက်တွန်းထွန်စက်နှင့် စက်ပြင်သင်တန်းဖွင့်

ရေဦး ဒီဇင်ဘာ ၂

စစ်ကိုင်းတိုင်းဒေသကြီးအစိုးရအဖွဲ့ ဘဏ္ဍာရေးရန်ပုံငွေ အထောက်အပံ့ဖြင့် ရေဦးမြို့နယ် သမဝါယမဦးစီးဌာန သမဝါယမအသင်းစုနှင့် အမှတ်(၂၁) စက်မှုလယ်ယာစခန်းတို့ပူးပေါင်းဖွင့်လှစ်သည့် လက်တွန်းထွန်စက်နှင့် စက်ပြင်သင်တန်းကို နိုဝင်ဘာ ၂၈ ရက် နံနက် ၉ နာရီက သမဝါယမဦးစီးဌာန၌ ကျင်းပခဲ့သည်။

အဆိုပါဖွင့်ပွဲတွင် သမဝါယမအသင်းစုဥက္ကဋ္ဌ ဦးစံဌေးက လက်မှုလယ်ယာမှ စက်မှုလယ်ယာသို့ အသွင်ကူးပြောင်းလာသည့်အတွက် လုပ်သားရှားပါးမှုပြဿနာနှင့် ငွေကုန်ကြေးကျပြဿနာများ ဖြေလျှော့ပေးနိုင်မည်ဖြစ်သည့်အတွက် ရရှိသောအချိန်တိုကာလအတွင်း စိတ်ပါဝင်စားစွာဖြင့် တတ်မြောက်အောင်သင်ယူသွားကြရန် ပြောကြားခဲ့သည်။

ဆက်လက်ပြီး မြို့နယ်စက်မှုလယ်ယာဦးစီးဌာန ဦးစီးအရာရှိ ဦးငွေဇော်စိုးက လယ်ယာသုံးစက်ကိရိယာများကို ကိုယ်တိုင်ကိုယ်ကျပြုပြင်နိုင်ပါက စက်ရှိသည်ဖြစ်စေ မရှိသည်ဖြစ်စေ စက်ပြင်တတ်ပါက တစ်ဖက်တစ်လမ်းက ဝင်ငွေရရှိစေရေးတွက် ရည်ရွယ်သင်ကြားပေးခြင်းဖြစ်ကြောင်း ရှင်းလင်းပြောကြားသည်။

သင်တန်းဖွင့်ပွဲသို့ တန့်ဆည်၊ ဒီပဲယင်းမြို့နယ် သမဝါယမဦးစီးဌာန၊ စက်မှုလယ်ယာဦးစီးဌာနတာဝန်ရှိသူများ၊ ရေဦးမြို့နယ်စက်မှုလယ်ယာဦးစီးဌာနဝန်ထမ်းများ၊ သမဝါယမဦးစီးဌာနဝန်ထမ်းများ၊ သမဝါယမအသင်းစု အသင်းအဖွဲ့ဝင်များ၊ သင်တန်းနည်းပြများနှင့် သင်တန်းသား ၂၅ ဦး တက်ရောက်ကြပြီး သင်တန်းကာလမှာ ရက်သတ္တတစ်ပတ်ကြာမည်ဖြစ်ကြောင်း သိရသည်။

သန်းထိုက်(ရေဦး)

အသစ်ထိုးနှံမည့် ပိုလီယို(ထိုးဆေး)အကြောင်းအသိပေး

ပေါတော ဒီဇင်ဘာ ၂

ဧရာဝတီတိုင်းဒေသကြီးအတွင်း အကောင်ထည်ဖော်ဆောင်ရွက်လျက်ရှိသော တိုးချဲ့ကာကွယ်ဆေးထိုးလုပ်ငန်းစီမံချက်တွင် အသစ်ထည့်သွင်းထိုးနှံမည့် ပိုလီယိုရောဂါကာကွယ်ဆေး (ထိုးဆေး) အကြောင်း အသိပေးဆွေးနွေးပွဲကို နိုဝင်ဘာ ၃၀ ရက် မွန်းလွဲ ၃ နာရီက မြို့နယ်ပြည်သူ့ကျန်းမာရေးဦးစီးဌာနရုံးခန်းမ၌ ကျင်းပခဲ့သည်။

အဆိုပါဆွေးနွေးပွဲတွင် မြို့နယ်အထောက်အကူပြုကော်မတီဝင်များ၊ ဌာနဆိုင်ရာများ၊ လူမှုရေးအသင်းအဖွဲ့များ၊ ကျန်းမာရေးဝန်ထမ်းများ၊ ကျန်းမာရေးလုပ်သားများ တက်ရောက်ခဲ့ကြသည်။

မြို့နယ်ပြည်သူ့ကျန်းမာရေးဦးစီးဌာနမှူး ဒေါက်တာခင်မောင်ကြည်က ယခုကာကွယ်ဆေးထိုးနှံခြင်းလုပ်ငန်းအား ဒီဇင်ဘာလအတွင်း ဆောင်ရွက်မည်ဖြစ်ပြီး ပုံမှန်ကာကွယ်ဆေးထိုးလုပ်ငန်း၌ ယခုပိုလီယိုရောဂါကာကွယ်ဆေးအသစ် (ထိုးဆေး) IPV ထည့်သွင်းထိုးနှံပေးခြင်းဖြစ်ရာ ဘေးထွက်ဆိုးကျိုးကင်းပြီး အာနိသင်ပိုမိုကောင်းမွန်သော ကာကွယ်ဆေး(ထိုးဆေး) ဖြစ်သည်ဟု အသိပေးဆွေးနွေးခဲ့ကြောင်း သိရသည်။ **မျိုးကျော်သူ(ပြန်/ဆက်)**

မအူပင်မြို့နယ်အသင်း(ရန်ကုန်)

နှစ်ပတ်လည်သင်းလုံးကျွတ်အစည်းအဝေး၊ သက်ကြီးပူဇော်ပွဲနှင့်ပညာရည်ချွန်ဆုပေးပွဲ

မအူပင်မြို့နယ်အသင်း(ရန်ကုန်)၏ (၆၁)နှစ်မြောက် နှစ်ပတ်လည်သင်းလုံးကျွတ် အစည်းအဝေး၊ သက်ကြီးပူဇော်ပွဲနှင့် ပညာရည်ချွန်ဆုပေးပွဲကို ၂၀၁၅ခုနှစ်၊ ဒီဇင်ဘာလ ၂၇ ရက် (တနင်္ဂနွေနေ့)၊ နံနက် ၉ နာရီတွင် ရွှေတိဂုံစေတီတော်မြောက်ဘက်မုခ်အနီး၊ ကျေးလက်ဒေသဖွံ့ဖြိုးတိုးတက်ရေးဦးစီးဌာန ခမ်းမရုံးတွင် ကျင်းပပြုလုပ်မည်ဖြစ်ရာ မြို့နယ်သူ၊ မြို့နယ်သားများ၊ အသင်းဝင်ပြီးသူများ၊ အသင်းမဝင်ရသေးသူများနှင့် မိသားစုများသည် ဖိတ်စာရသည်ဖြစ်စေ၊ မရသည်ဖြစ်စေ၊ မပျက်မကွက် တက်ရောက်ကြပါရန်နှင့် အသက်(၇၅)နှစ်ပြည့်ပြီး ကန်တော့ခံအသင်းဝင်များ၊ ပါရဂူဘွဲ့ရရှိသူများ၊ ၂၀၁၅-ခုနှစ်၊ တက္ကသိုလ်ဝင်စာမေးပွဲတွင် အောင်မြင်ခဲ့သောအသင်းဝင်များ၊ အသင်းဝင်သားသမီးများသည် အမှတ်စာရင်း၊ အောင်လက်မှတ်မိတ္တူ(ပတ်စ်ပို့ဓာတ်ပုံတစ်ပုံနှင့်အတူ)များပေးပို့ရန်နှင့် တက္ကသိုလ်ပညာသင်ထောက်ပံ့ကြေး လျှောက်ထားလိုသူများသည် ရန်ကုန်မြို့တွင် ဒုတိယဥက္ကဋ္ဌများဖြစ်ကြသည့် ဒေါက်တာဦးစိန်မင်း ဖုန်း -၃၇၁၆၇၂နှင့် ဦးအုန်းဖေ ဖုန်း-၄၅၀၃၉၂၊ အထွေထွေအတွင်းရေးမှူး ဦးမြစိုး ဖုန်း-၀၉-၇၃၁၂၈၁၆၈၊ အတွင်းရေးမှူးများဖြစ်သည့် ဦးမြင့်သိန်း ဖုန်း-၀၉-၄၂၁၁၆၈၃၇၇နှင့် ဒေါ်ကြည်သာမော် ဖုန်း-၀၉-၅၁၄၄၁၆၆၊ ဘဏ္ဍာရေးမှူး ဦးတင်ငြိမ်း ဖုန်း-၀၉-၇၉၉၂၄၂၇၉၂နှင့် အမှုဆောင် ဦးစိန်မြင့် ဖုန်း-၅၆၅၅၇၀၊ မအူပင်မြို့တွင် ဦးသိန်းမောင် ဖုန်း-၀၄၅-၃၀၃၈၄နှင့် ဦးပိုက် ဖုန်း-၀၉-၄၉၇၅၂၁၇၃ တို့သို့လည်းကောင်း၊ နီးစပ်ရာအမှုဆောင်များထံသို့လည်းကောင်း ၂၀-၁၂-၂၀၁၅ ရက်နောက်ဆုံးထား၍ သတင်းပေးပို့ကြပါရန်နှင့် အလှူငွေများကိုလည်း ထည့်ဝင်လှူဒါန်းနိုင်ပါကြောင်း။

အမှုဆောင်အဖွဲ့
မအူပင်မြို့နယ်အသင်း(ရန်ကုန်)

ရွှေလမင်းခရီး ...ကျိုက်ထီးရိုး(နေ့စဉ်)

* ပုဂံ (စွယ်တော်လေးဆူ) (ပြည့်ငါးပြည့်)၊ ညောင်ဦး၊ ပုပ္ပါး၊ ပခုက္ကူ
* တောင်ကြီး(မွေတော်ကက္ကူ) (ထမ်စမ်းလှိုဏ်ဂူ)၊ အင်းလေး၊ ပင်းတယ
* မန္တလေး၊ ပြင်ဦးလွင်၊ စစ်ကိုင်း၊ မုံရွာ၊ ဝေရောစနကျောက်စိမ်းဘုရား
* ကယားပြည်နယ်(လွိုင်ကော်)၊ တောင်ကွဲစေတီ၊ ငွေတောင်ဆည်၊ ကလော
* မော်လမြိုင်၊ နွားလဘိုတောင်၊ ကျိုက်မရော၊ ကျိုက္ကမီ၊ စက်စဲကမ်းခြေ

သောကြာနေ့တိုင်း

* ဇလွန်ပြည်တော်ပြန် * ပြည် အကောက်တောင် * ချောင်းသာ * ငွေဆောင်

အမှတ်(၁၁၅)၊ပန်းဆိုးတန်းလမ်း 095124678, 098627170, 09401589907

ကိုဝင်းနိုင် ဒေါင်းမင်း 09425355758, 09255913926

▲ ကျိုက်ထီးရိုး(နေ့စဉ်)/ချောင်းသာ(နေ့စဉ်)▲ပြည်၊ထုံးဘို၊အကောက်တောင်(နေ့ချင်းပြန်)(စနေ)
▲ ထားဝယ်ရှင်ကိုးရှင်၊မောင်းမကန်၊ကန်ချုနာပူရီ၊အယုဒ္ဓယ၊ပတ္တရား၊ဗန်ကောက်(၈)ရက် → Dec 24
▲ တောင်ကြီးမီးပုံးပျံပွဲ၊ အင်းလေး၊ ပင်းတယ၊ ကက္ကူ၊ ထမ်စမ်း(၅)ရက် ▲ လွိုင်ကော်ပါ(၆)ရက်
▲ မန္တလေးဘုံရှားစုံ၊ ကျောက်စိမ်းဘုရား၊ ပြင်ဦးလွင်(၃)ရက်
▲ ပုဂံ(စွယ်တော်လေးဆူ)၊ ပုပ္ပါး၊ ပခုက္ကူ၊ သီဟိုဠ်ရှင်၊ (၃)ရက်
အဆင့်မြင့်ဟိုတယ်တည်း တာဝေးကားဆိုင်ကြေး 65000 ထမင်းလုံးငှား စီစဥ်ပေးသည်

မယ်ဘေဒါကျွန်း၊ နဂါးမတောင်ကာထိန် ဝိဇ္ဇာဓိုရ်ဆရာတော်ကြီးများဖူး
အကောက်တောင် - နဂါးရုပ်တောင်

ပုပ္ပါး၊ ပုဂံ၊ ပခုက္ကူ၊ မင်းဘူး၊ မကွေးဘုရားစုံဖူး (၃)ရက်ခရီး၊
ထမင်းမကျွေး 45000/-Ks (၂၄-၁၂-၂၀၁၅)ထွက်မည်။

ရွှေစေတီ ဘုရားဖူးခရီးဆောင်ရေး၊ ကျိုက္ကဆံဘုရားလမ်းမှတ်တိုင်အမှတ်(၁၂၄)၊ ဘုရင့်နောင်လမ်း၊ ဦးစံဝေရပ်ကွက်၊ သယ်န်းကျွန်းမြို့နယ်။ Ph:09 450024419, 09 790629747

Colourful Myanmar
TRAVELS & TOURS

* ကရင်ပြည်နယ်–ဘားအံ–ကျုံထော် Dec 12,19,24,26 (35,000 Ks)
* မော်လမြိုင်–ကျိုက္ကမီ–စက်စဲ Dec 12,19,24,26 (35,000 Ks)
* ပြည်–အကောက်တောင်–မှူးမြို့ဟောင်း Dec 12,19,24,26 (35,000 Ks)
* တောင်ငူ–သံတောင်ကြီး–ဗိုးကျွားဆင်စခန်း Dec 12,19,24,26 (35,000 Ks)
* မန္တလေး–ကျောက်စိမ်းဘုရား–ဒီးခုတ်ရေပြာဆိုင် Dec 12,19,24,26 (65,000 Ks)

Phone: 09 79 3388 901-902-903-904-905

သုံးရာသီ ဝမ္မဒါန

မန္တလေး၊ မေမြို့၊ လားရှိုး၊ မန်စီ၊ ရွှေလီ (ထမင်းကျွေး-၇၀၀၀၀/-)
ပုဂံ(စွယ်တော်လေးဆူ)၊ ပုပ္ပါး၊ ပခုက္ကူ (ထမင်းကျွေး-၄၀၀၀၀/-)
Dec 4,11,18,24
ကားအမျိုးမျိုးစင်းလုံးငှားသည်။
420144148, 421153797

မီး သတိပြု

သွားလာမှုအဆင်ပြေချောမွေ့စေတာ

ချယ်ရီ
အဆင့်မြင့်ခရီးသည်ပို့ဆောင်ရေး

ရန်ကုန် ⇌ မူဆယ်

ခရီးစဉ်သစ်ကို (၂၇ - ၁၁ - ၂၀၁၅) နေ့မှ စ၍ VIP Class ကားကြီးများဖြင့် တိုက်ရိုက်ပြေးဆွဲနေပြီဖြစ်ကြောင်း သတင်းကောင်းပါးအပ်ပါသည်။

ရန်ကုန် 09-43067786, 09-43204833, 09-970470840, 09-786503763
မူဆယ် 09-264254313, 09-264254393, 09-440192633, 09-440192644

ယာဉ်မောင်းအလိုရှိသည်

ဆက်သွယ်ရန်
ဖုန်း ၀၉-၇၈၆၄၇၂၇၄၁

မြေကွက်များဝယ်လိုပါသည်

ဒဂုံအရှေ့၊ ဒဂုံတောင်၊ ဒဂုံဆိပ်ကမ်းမြို့နယ်များရှိ မြေကွက်များ ဝယ်လိုပါသည်။

ပိုင်ရှင်ကိုယ်တိုင်ဆက်သွယ်ပါ။

ဖုန်း-၀၉-၂၆၀၆၆၄၄၈၀၊
၀၉-၂၆၀၆၆၄၄၉၀

လျှပ်စစ်စွမ်းအားဝန်ကြီးဌာန
မန္တလေးလျှပ်စစ်ဓာတ်အားပေးရေးကော်ပိုရေးရှင်း
မန္တလေးတိုင်းဒေသကြီး၊ မန္တလေးမြို့
(အိတ်ဖွင့်တင်ဒါခေါ်ယူခြင်း)

၁။ မန္တလေးလျှပ်စစ်ဓာတ်အားပေးရေးကော်ပိုရေးရှင်း၊ မန္တလေးတိုင်းဒေသကြီးအတွင်း ဝန်ထမ်းအိမ်ရာ ဆောက်လုပ်ခြင်းလုပ်ငန်းများ မြန်မာကျပ်ငွေ (Kyats)ဖြင့် ဆောင်ရွက်နိုင်ရန်အတွက် မြန်မာနိုင်ငံသားလုပ်ငန်းရှင်များထံ အိတ်ဖွင့်တင်ဒါတင်သွင်းရန် ဖိတ်ခေါ်အပ်ပါသည်-

စဉ်	တင်ဒါအမှတ်	လုပ်ငန်းအမျိုးအမည်	တင်ဒါပုံစံရောင်းချမည့်နေ့	တင်ဒါပိတ်ရက်/ အချိန်
(က)	4-11(T)/MESC/2015-2016	အောင်မြေသာစံမြို့နယ်လျှပ်စစ်ရုံးဝင်းအတွင်း အရာရှိကြီးများနေအိမ်အဆောက်အအုံ(၂)ခန်းတွဲ (၃)ထပ်ဆောက်လုပ်ခြင်း (၁)လုံး	၃-၁၂-၂၀၁၅	၂-၂-၂၀၁၆ ၁၃း၀၀နာရီ
(ခ)	4-12(T)/MESC/2015-2016	အောင်မြေသာစံမြို့နယ် လျှပ်စစ်ရုံးဝင်းအတွင်း အရာရှိများ အိမ်ရာအဆောက်အအုံ(၂)ခန်းတွဲ (၄)ထပ်ဆောက်လုပ်ခြင်း (၁)လုံး	၃-၁၂-၂၀၁၅	၂-၂-၂၀၁၆ ၁၃း၀၀နာရီ
(ဂ)	4-13(T)/MESC/2015-2016	အောင်မြေသာစံမြို့နယ် လျှပ်စစ်ရုံးဝင်းအတွင်း အမှုထမ်းအိမ်ရာအဆောက်အအုံ(၄)ခန်းတွဲ (၄)ထပ်ဆောက်လုပ်ခြင်း (၁)လုံး	၃-၁၂-၂၀၁၅	၂ -၂-၂၀၁၆ ၁၃း၀၀ နာရီ

၂။ တင်ဒါပုံစံနှင့် အသေးစိတ်အချက်အလက်များကို ရုံးချိန်အတွင်း အောက်ပါလိပ်စာတွင် လာရောက်စုံစမ်းဝယ်ယူနိုင်ပါသည်။

တင်ဒါခေါ်ယူရေးလုပ်ငန်းကော်မတီ၊ မန္တလေးလျှပ်စစ်ဓာတ်အားပေးရေးကော်ပိုရေးရှင်း(ရုံးချုပ်)
၇၇ လမ်း၊ ၂၆×၂၇ ကြား၊ ချမ်းအေးသာစံမြို့နယ်၊ မန္တလေးမြို့။ ဖုန်း-၀၂-၇၃၈၀၁

ကျေးလက်ဒေသဖွံ့ဖြိုးရေး၊ လူမှုစီးပွားဖြစ်ထွန်းရေး၊ ဆင်းရဲမှုလျှော့ချရေးနှင့် သမဝါယမ

အမှတ်စဉ် (၁၃)

" တောင်သူလယ်သမားများ လယ်ယာသုံးစက်ကိရိယာများ ရရှိအသုံးပြုနိုင်အောင် အရစ်ကျငွေချေစနစ် (Hire Purchase) ဖြင့် ဆောင်ရွက်ပေးနေသည့် ယနေ့သမဝါယမ "

- ❖ မြန်မာနိုင်ငံ၏ ကျေးလက်ဒေသတွင်နေထိုင်သူ လူဦးရေရာခိုင်နှုန်းမှာ နိုင်ငံလူဦးရေ၏ ၇၀ % ကျော်ရှိ၊
- ❖ ၂၀၁၄-၂၀၁၅ ဘဏ္ဍာနှစ်၊ ပြည်တွင်းအသားတင်ထုတ်လုပ်မှု (GDP) တန်ဖိုး၏ ၂၇.၉ % မှာ လယ်ယာကဏ္ဍမှဖြစ်၊
- ❖ မြန်မာနိုင်ငံရှိ လုပ်သားအင်အား၏ ၆၅ % မှာ လယ်ယာကဏ္ဍတွင် လုပ်ကိုင်လျက်ရှိ ၊
- ❖ ကျေးလက်ဒေသဖွံ့ဖြိုးရေးနှင့် ဆင်းရဲမှုလျှော့ချဖို့ဆိုလျှင် လယ်ယာစိုက်ပျိုးရေးကဏ္ဍ၌ ဆောင်ရွက်လျက်ရှိသည့် လူ၊ ကျွဲ၊ နွားနှင့်လုပ်သည့် လက်မှုလယ်ယာစနစ်မှ စက်မှုလယ်ယာစနစ်သို့ ကူးပြောင်းဆောင်ရွက်ရမည်ဖြစ် ၊
- ❖ လက်မှုလယ်ယာစနစ်သည် လူ၊ ကျွဲ၊ နွားတို့၏လုပ်အားဖြင့် ဆောင်ရွက်ခြင်းဖြစ်သောကြောင့် ရာသီအမီစိုက်ပျိုးဖို့ အခက်အခဲရှိခြင်း၊ မိုးလေဝသကိုသာ အဓိကမှီခိုအားထားရခြင်း၊ သီးနှံအလေအလွင့်များခြင်း၊ အထွက်နှုန်းလျော့ခြင်း၊ အရည်အသွေးနိမ့်ကျခြင်း၊ ကုန်ကျစရိတ် များပြားခြင်းတို့ကြောင့် ဈေးကွက်ယှဉ်ပြိုင်နိုင်စွမ်း နိမ့်ကျပြီး ထိုက်သင့်သည့် အကျိုးအမြတ်မခံစားရ ၊
- ❖ သို့ဖြစ်၍ လက်မှုလယ်ယာမှ စက်မှုလယ်ယာသို့ မလွဲမသွေပြောင်းလဲရမည်ဖြစ် ၊
- ❖ စက်မှုလယ်ယာသို့ ပြောင်းလဲရန် တောင်သူလယ်သမားများက ကျွဲ၊ နွားများအစား ခေတ်မီလယ်ယာသုံးစက်ကိရိယာများ သုံးစွဲရမည်ဖြစ်၊
- ❖ လယ်ယာသုံးစက်ကိရိယာများ၏ လက်ရှိကာလပေါက်ဈေးနှုန်းမှာ လက်တွန်းထွန်စက် တစ်စီးလျှင် ကျပ်သိန်း ၂၀/၃၀၊ ထွန်စက်/ စိုက်သိမ်းခြွေလှေ့စက် တစ်စီးလျှင် ကျပ်သိန်း (၂၀၀/၃၀၀) ကျော်ရှိသဖြင့် တောင်သူလယ်သမားများအနေဖြင့် လက်ငင်းဝယ်ယူသုံးစွဲနိုင်ရန် အခက်အခဲရှိ ၊
- ❖ သို့ဖြစ်၍ လယ်ယာစိုက်ပျိုးရေးလုပ်ငန်းတွင် တောင်သူများ၏ လယ်ယာသုံးစက်ကိရိယာလိုအပ်ချက်ကို သမဝါယမက အရစ်ကျငွေချေစနစ် (Hire Purchase) ဖြင့် တစ်ဖက်တစ်လမ်းမှ ဖြည့်ဆည်းဆောင်ရွက်ပေးခြင်းဖြစ်။

အရစ်ကျငွေချေစနစ်ဖြင့် ရောင်းချပေးသည့် လယ်ယာသုံးစက်ကိရိယာပစ္စည်းများ

သမဝါယမက အရစ်ကျငွေချေစနစ် (Hire Purchase) ဖြင့် ထိရောက်စွာဆောင်ရွက်ပေးမှုအခြေအနေ

ပြည်တွင်းဈေးကွက်ရှိ လယ်ယာလုပ်ငန်းသုံး စက်ကိရိယာများကို တောင်သူများ ဝယ်ယူအသုံးပြုနိုင်အောင် သမဝါယမက ကြားခံဆောင်ရွက်ပေးခြင်း

သမဝါယမအသင်းသားတောင်သူများ အသုံးပြုလိုသည့် လယ်ယာလုပ်ငန်းသုံး စက်ကိရိယာများကို အသင်းသားများကိုယ်တိုင် ဈေးကွက်အတွင်းမှ စိတ်ကြိုက်ရွေးချယ်ဝယ်ယူနိုင်အောင် သမဝါယမကကြားခံ၍ ငွေကြေးစိုက်ထုတ်ပေးသည့် အရစ်ကျ ငွေချေစနစ်ဖြင့် ဆောင်ရွက်ပေးခဲ့ပါသည်။ ယင်းသို့ ဆောင်ရွက်ပေးနိုင်ရန်အတွက် သမဝါယမအသင်းများပိုင် ငွေကြေးနှင့် အသင်းပိုင်ပစ္စည်းများကို အပေါင်ထားကာ ဘဏ်ချေးငွေရယူ၍ ဖြည့်ဆည်းဆောင်ရွက်ပေးခြင်းဖြစ်ပါသည်။

မြန်မာနှင့်ကိုရီးယား နှစ်နိုင်ငံအစိုးရချင်း ညှိနှိုင်းပြီး Daedong လယ်ယာသုံးစက်ကိရိယာများအား အရစ်ကျငွေချေစနစ် (Hire Purchase) ဖြင့် ရောင်းချပေးခြင်း

ပြည်တွင်းဈေးကွက်ရောက်ရှိပြီးဖြစ်သည့် လယ်ယာသုံးစက်ကိရိယာများကို သမဝါယမကကြားခံပြီး ငွေကြေးစိုက်ထုတ်၍ အရစ်ကျငွေချေစနစ် (Hire Purchase) ဖြင့်ရရှိအောင် ဆောင်ရွက်ပေးရာတွင် ငွေကြေးပမာဏမှာ အကန့်အသတ်ဖြင့်သာ ဆောင်ရွက်ပေးနိုင်ခြင်း၊ China EXIM Bank မှ ချေးငွေမှာလည်း အစပိုင်းတွင် အသေးစားအရင်းအနှီးချေးငွေအတွက်သာ အသုံးပြုရသည့်အတွက်ကြောင့် သမဝါယမက ငွေစိုက်ထုတ်စရာမလိုဘဲ တောင်သူလယ်သမားများ၏ လိုအပ်ချက်ကို ကျယ်ကျယ်ပြန့်ပြန့်, ပိုမိုဖြည့်ဆည်းပေးနိုင်ရေးအတွက် မြန်မာနှင့်ကိုရီးယား နှစ်နိုင်ငံအစိုးရချင်း ညှိနှိုင်းသဘောတူညီမှုအရ ကိုရီးယားနိုင်ငံ Daedong Industrial Co.,Ltd. နှင့် သမဝါယမဝန်ကြီးဌာနတို့သည် အမေရိကန်ဒေါ်လာသန်း(၁၀၀) တန်ဖိုးရှိ လယ်ယာသုံးစက်ကိရိယာများအား အရစ်ကျငွေချေစနစ် (Hire Purchase) ဖြင့် ဝယ်ယူရန်အတွက် Daedong ကုမ္ပဏီထုတ် လယ်ယာသုံးစက်ကိရိယာများ၏ တည်ဆောက်ပုံ၊ အရည်အသွေး၊ မောင်းနှင်အသုံးပြုနည်းစသည်တို့ကို လယ်သမားများသိရှိလေ့လာနိုင်အောင် တိုင်းဒေသကြီးနှင့် ပြည်နယ် (၇)ခုတွင် ပြုလုပ်ခဲ့ပြီး ကျန်ဒေသအသီးသီးမှ တောင်သူများကိုလည်းဖိတ်ကြား၍ လေ့လာခွင့်ရရှိရေး ဆောင်ရွက်ခဲ့သည်။ ယင်းနောက် ဝယ်ယူမည့်စက်ပစ္စည်းအမျိုးအစား၊ ဈေးနှုန်း၊ ပစ္စည်းအာမခံမှု၊ လေ့ကျင့်သင်ကြားပေးရေး၊ ပြုပြင်ထိန်းသိမ်းရေး စသည့်ဝန်ဆောင်မှုစနစ်များကို သတ်မှတ်ဆုံးဖြတ်ခဲ့ကာ လုပ်ထုံးလုပ်နည်းများနှင့်အညီ အစိုးရအဖွဲ့၏အတည်ပြုချက်၊ ပြည်ထောင်စုလွှတ်တော်၏သဘောတူညီချက်ရယူပြီး အရောင်းအဝယ်စာချုပ် ချုပ်ဆိုဆောင်ရွက်ပေးခဲ့ခြင်းဖြစ်သည်။

ဒေဒုံလယ်ယာသုံးစက်ကိရိယာနှင့် အခြားလယ်ယာသုံးစက်ကိရိယာများကို အရစ်ကျငွေချေစနစ်ဖြင့် ရောင်းချပေးမှုအခြေအနေ

❖ တိုင်းဒေသကြီး/ပြည်နယ်/နေပြည်တော်ကောင်စီ	-	၁၅	ခု
❖ မြို့နယ်	-	၂၃၀	မြို့နယ်
❖ အသင်း	-	၅၉၁၀	သင်း
❖ အသင်းသား	-	၁၉၈၉၈	ဦး
❖ လယ်ယာသုံးစက်ကိရိယာစီးရေ	-	၂၀၄၀၈	စီး
❖ တန်ဖိုး	-	၁၀၇၁၀၇.၂၄၀	ကျပ်သန်း

လုပ်ငန်းသုံးစက်ကိရိယာများကို အရစ်ကျငွေချေစနစ်ဖြင့် ရောင်းချပေးမှုအခြေအနေ

❖ တိုင်းဒေသကြီး/ပြည်နယ်/နေပြည်တော်ကောင်စီ	-	၁၅	ခု
❖ မြို့နယ်	-	၂၃၀	မြို့နယ်
❖ အသင်း	-	၇၉၂၇	သင်း
❖ အသင်းသား	-	၂၃၈၅၃	ဦး
❖ လုပ်ငန်းသုံးစက်ကိရိယာစီးရေ	-	၂၃၈၅၃	စီး
❖ တန်ဖိုး	-	၂၀၁၂၄.၉၉၅	ကျပ်သန်း

ရေလုပ်ငန်းသုံးစက်ကိရိယာများကို အရစ်ကျငွေချေစနစ်ဖြင့် ရောင်းချပေးမှုအခြေအနေ

❖ တိုင်းဒေသကြီး/ပြည်နယ်	-	၇	ခု
❖ မြို့နယ်	-	၃၀	မြို့နယ်
❖ အသင်း	-	၁၅၂	သင်း
❖ အသင်းသား	-	၂၅၅	ဦး
❖ ရေလုပ်ငန်းသုံးစက်ကိရိယာ	-	၂၈၇၄၂၄	ခု
❖ တန်ဖိုး	-	၂၂၈၃.၈၁၇	ကျပ်သန်း

ဒေဒုံလယ်ယာသုံး စက်ကိရိယာနှင့် အခြားလယ်ယာသုံးစက်ကိရိယာများ၊ လုပ်ငန်းသုံးနှင့် ရေလုပ်ငန်းသုံးစက်ကိရိယာများ စုစုပေါင်းရောင်းချပေးမှုအခြေအနေ

အမျိုးအစား	အရေအတွက်(စီး)	တန်ဖိုး (ကျပ်သန်း)	ပိုင်ဆိုင်မှု(စီး)
❖ ဒေဒုံလယ်ယာသုံးစက်ကိရိယာ	၂၅၇၉	၅၈၄၄၉.၈၃၁	၁
❖ အခြား	၃၂၉၁၂၆	၇၁၀၆၆.၂၂၂	၄၁၃၇
❋ လယ်ယာသုံး	၁၇၈၄၉	၄၈၆၅၇.၄၁၀	၂၁၃
❋ လုပ်ငန်းသုံး	၂၃၈၅၃	၂၀၁၂၄.၉၉၅	၇၉၂၂
❋ ရေလုပ်ငန်းသုံး	၂၈၇၄၂၄	၂၂၈၃.၈၁၇	၂
❖ စုစုပေါင်း	၃၃၁၆၈၅	၁၂၉၅၁၆.၀၅၃	၄၁၃၈

သမဝါယမကဏ္ဍမှ အချိန်တိုကာလအတွင်း ပြည်သူများထံသို့ ဒေဒုံလယ်ယာသုံးစက်ပစ္စည်း ၂၅၇၉ စီး၊ ပြည်တွင်းဈေးကွက်အတွင်းမှ ပြည်သူများနှစ်သက်ရာ အခြားလယ်ယာသုံးစက်ပစ္စည်း ၁၇၈၄၉ စီး၊ စုစုပေါင်း ၂၀၄၀၈ စီးအား အရစ်ကျငွေချေစနစ် (Hire Purchase) ဖြင့် ဖြည့်ဆည်းဆောင်ရွက်ပေးနိုင်ခဲ့ပါသည်၊ ၄င်းတို့အနက် လယ်ယာသုံးစက်ပစ္စည်း ၂၁၄ စီး၊ လုပ်ငန်းသုံး ၇၉၂၂ ခုနှင့် ရေလုပ်ငန်းသုံးပစ္စည်း ၂ ခု အပါအဝင် စုစုပေါင်း လယ်ယာလုပ်ငန်းသုံး စက်ပစ္စည်း ၄၁၃၈ စီးတို့မှာ ငွေအခြေအကျေ ပေးဆပ်ပြီးဖြစ်၍ အသင်းသားတောင်သူ/ ပြည်သူများကိုယ်ပိုင် ဖြစ်သွားပြီဖြစ်ရာ ပြည်သူများ၏ လူမှုစီးပွားအတွက် အထောက်အကူပြုသည့်အပြင် လက်မှုလယ်ယာမှ စက်မှုလယ်ယာသို့ ကူးပြောင်းနိုင်ရေးအတွက် တက်လှမ်းနိုင်ရန် အထောက်အကူပြုလျက်ရှိသည်။

ယနေ့အထိ သမဝါယမက အရစ်ကျငွေချေစနစ် (Hire Purchase) ဖြင့် ဆောင်ရွက်ပြီးစီးမှုတိုင်းတွင် အသင်းသားတောင်သူ/ပြည်သူများက ပေးဆပ်ရသည့် သတ်မှတ်ကာလတိုင်း အပြေအကျေပေးဆပ်လျက်ရှိသည်။

သမဝါယမရေးရာ

သမဝါယမက မြန်မာ့တောင်သူလယ်သမားများအတွက် ကျေးလက်ဒေသဖွံ့ဖြိုးရေး၊ လူမှုစီးပွားမြှင့်တင်ရေးနှင့်ဆင်းရဲမှုလျှော့ချရေးကြိုးပမ်းဆောင်ရွက်မှုတစ်ရပ်ဖြစ်သည့် အရစ်ကျ ငွေချေစနစ် (Hire Purchase) ဖြင့် လယ်ယာလုပ်ငန်းသုံး စက်ကိရိယာများကို ရောင်းချပေးခဲ့ရာတွင် ကာလတိုအတွင်း အကျိုးဖြစ်ထွန်းမှုရှိသည်ကို အောက်ဖော်ပြပါ တောင်သူဦးကြီးများ၏ ရင်တွင်းစကားသံက အခိုင်အမာသက်သေပြလျက်ရှိပါသည် -

စစ်ကိုင်းတိုင်းဒေသကြီး၊ ပုလဲမြို့နယ် လှော်ကားကျေးရွာ၊ ဇေယျာသုခစိုက်ပျိုးထုတ်လုပ်ရေးသမဝါယမအသင်းမှ အသင်းသားဦးကျော်သန်းနိုင်ပြောကြားသည့် ရင်တွင်းစကားသံ

ကျွန်တော့်အနေနဲ့ ဒေဝှ ၄၅ ကောင် ထွန်စက်တစ်စီးကို သမဝါယမအရစ်ကျငွေချေစနစ်နဲ့ ၂၃. ၁. ၂၀၁၅ နေ့မှာ ဝယ်ယူခဲ့ပါတယ်၊ စက်တန်ဖိုးက ၁၇၁ သိန်းကျော်ဖြစ်တဲ့အတွက် ဝယ်ဝယ်ချင်း စက်တန်ဖိုးရဲ့ ၁၀%၊ ၁၇ သိန်း ၁သောင်းကျော်ပေးသွင်းပြီး ၆ နှစ် အရစ်ကျစနစ်နဲ့ ဝယ်ယူလုပ်ကိုင်ခဲ့တယ်။ ကျွန်တော်တို့လှော်ကားကျေးရွာ အနေအထားအရ ထယ်ခုံနဲ့ဆိုရင် ၁ နာရီကို ၁၂၀၀၀ ကျပ်နှုန်း၊ ရိုတာနဲ့ဆိုရင် ၁၆၀၀၀ ကျပ်နှုန်း၊ လယ်ထဲမှာရေထွန်ရင် ၁၈၀၀၀ ကျပ်နှုန်းနဲ့ မောင်းပါတယ်၊ ခုချိန်ထိ စက်ဝယ်ပြီးတဲ့ ၁၀ လအတွင်းမှာ နာရီ ၁၄၀၀ မောင်းပြီးဖြစ်တဲ့အတွက် ၁၉၁ သိန်းကျော် ဝင်ငွေရရှိပြီးဖြစ်ပါတယ်၊ ကုန်ကျစရိတ်အနေနဲ့ ဒီဇယ်ဖိုးက ၁ နာရီကို ၁ ဂါလန်ကုန်တဲ့အတွက် ၃၄၀၀ ကျပ်၊ စက်မောင်းလုပ်အားခ ၁ နာရီကို ၁၀၀၀ ကျပ် ပေးရပါတယ်၊ ကျွန်တော့်အနေနဲ့ ကိုယ်တိုင်မောင်းရတာဖြစ်တဲ့အတွက် စက်မောင်းခ သက်သာပါတယ်၊ ဆောင်ရွက်ခဲ့တဲ့ကာလအတွင်း အထွေထွေကုန်ကျစရိတ်အဖြစ် အင်ဂျင်ဝိုင်ကို နာရီ ၂၀၀ ပြည့်ရင် ၁ ကြိမ်လဲတဲ့အတွက် ၇ ကြိမ်လဲရာမှာ ငွေ ၁၁၉၀၀၀ ကျပ် ကုန်ကျခဲ့တဲ့အတွက် ၁ နာရီအပေါ် ပျမ်းမျှ ၃၀၀ ကျပ်ခန့် ကုန်ကျပါတယ်၊ အားလုံးပေါ်မှာ ၁ နာရီကုန်ကျစရိတ်စုစုပေါင်း ၄၃၀၀ ကျပ်ခန့်ရှိလို့ စက်မောင်းနေရရင် ပျမ်းမျှ ၁ နာရီဝင်ငွေကျပ် ၁၀၀၀၀ ကျန်ပါတယ်၊ ဒီနေ့အထိအသားတင်ဝင်ငွေဟာ သိန်း ၁၄၀ ရနေပါပြီ၊ ဒါကြောင့် အခုလာမယ့်ဇန်နဝါရီလကုန်မှာ ၁ နှစ်ပြည့်တော့မှာဖြစ်တဲ့အတွက် စက်တန်ဖိုးနဲ့ အတိုးနှစ်ရပ်ပေါင်း ၂၃ သိန်း ၉ သောင်းကျော်ကို လွယ်လင့်တကူ အခက်အခဲမရှိပေးသွင်းနိုင်မဲ့အပြင် ပိုငွေအခြေအနေပေါ်ကြည့်ပြီး လာမယ့် ၆ လအရစ်အတွက်ပါ ကြိုတင်ပေးသွင်းဖို့ စဉ်းစားထားပါတယ်၊ လာမယ့် ၆ လမှာ အရင်းငွေ ၁၄ သိန်းကျော်ကို ကြိုတင်ပေးသွင်းနိုင်ရင် အတိုးပေးရငွေ သက်သာမှာဖြစ်တဲ့အတွက် ကြိုးစားပြီးသွင်းမှာဖြစ်ပါတယ်၊ ဒီစက်တန်ဖိုး ၁၇၁ သိန်းကျော်ကို ၁ ကြိမ်ထဲနဲ့ ပိုက်ဆံပေးဝယ်ရမယ်ဆိုရင် ကျနော်တို့တောင်သူတွေအနေနဲ့ ဝယ်နိုင်မှာမဟုတ်ပါဘူး၊ အခုလို အရစ်ကျစနစ်နဲ့ဝယ်ယူနိုင်အောင် စီစဉ်ဆောင်ရွက်ပေးတဲ့ သမဝါယမကို ကျေးဇူးတင်ပါတယ်။

မန္တလေးတိုင်းဒေသကြီး၊ ကျောက်ဆည်မြို့နယ်၊ ဒါန်းကျေးရွာ၊ ဒါန်းမြို့လယ် စိုက်/ထုတ်သမဝါယမအသင်းမှ အသင်းသားတောင်သူ ဦးမြင့်ဟန်ပြောကြားသည့် ရင်တွင်းစကားသံ

ကျွန်တော့်ရဲ့လယ်ယာလုပ်ငန်းခွင်မှာ အသုံးပြုဖို့ ထွန်စက်ဝယ်ယူချင်နေတာကြာပါပြီ။ ဒါပေမယ့် ထွန်စက်ဝယ်ယူဖို့ အခက်အခဲဖြစ်နေပါတယ်။ အခု သမဝါယမလမ်းကြောင်းကနေ အရစ်ကျငွေချေစနစ်နဲ့ ဒေဝှ ၆၀ HP လယ်ထွန်စက် (၁)စီးကို ဝယ်ယူခဲ့ပါတယ်။

လယ် (၁)ဧကရဲ့ ကုန်ကျစရိတ်ဟာ ဒီဇယ်ဆီဖိုး (၄၅၀၀) ကျပ် ဝန်းကျင်ပဲ ကုန်ကျပါတယ်။ ရိုတာနဲ့ထွန်မယ်ဆိုရင် တစ်နေ့ပျမ်းမျှ (၁၀) ဧကမှ (၁၅) ဧကအထိပြီးပါတယ်။ ထယ်နဲ့ဆိုရင်တော့ (၈)ဧကမှ (၁၀)ဧကထိပြီးပါတယ်။ နွားနဲ့ထွန်မယ်ဆိုရင် ထယ်ခဲမာရင် ထယ်ရေးမညက်ပါဘူး။ စက်နဲ့ထွန်တဲ့အခါ ထယ်ခဲမာရင်လည်း စက်အားနဲ့ဆိုတော့ ထယ်ရေးညက်ပါတယ်။ ဒါကြောင့် စက်နဲ့အသုံးပြုတဲ့အတွက် သီးနှံအထွက်တိုးပါတယ်။ စက်နဲ့ထွန်ယက်စိုက်ပျိုးရတဲ့အတွက် သီးနှံပိုမိုပြီးအထွက်တိုးခြင်း၊ အချိန်ကုန်သက်သာခြင်းများ ရရှိခဲ့ပါတယ်။ မိမိကျေးရွာတွင်သာမက အခြားမြို့နယ်များသို့လည်း ထွန်စက်အငှားလိုက်ရခြင်းတို့ကြောင့် မိသားစုဝင်ငွေလည်းရရှိပြီး မိသားစုစီးပွားရေးလည်း ပိုမိုကောင်းမွန်လာပါတယ်။ စီးပွားရှာတဲ့နေရာမှာလည်း အဆင်ပြေတဲ့အတွက် အရစ်ကျငွေချေစနစ်နဲ့ ပေးဆပ်ရမဲ့အချိန်တိုင်းမှာ အခက်အခဲမရှိ ပေးဆပ်နိုင်ပါတယ်။

Daedong လယ်ယာသုံးစက်ကိရိယာပစ္စည်းများလက်တွေ့မောင်းနှင်သရုပ်ပြခြင်း

အရစ်ကျငွေချေစနစ်ဖြင့် ရောင်းချပေးသည့် လုပ်ငန်းသုံးစက်ကိရိယာပစ္စည်းများ

ကချင်ပြည်နယ်၊ ဝိုင်းမော်မြို့နယ်၊ ခတ်ချိုကျေးရွာ၊ သိန်းသန်းထွန်း လယ်ယာနှင့်အထွေထွေသမဝါယမအသင်းမှ အသင်းသား ဦးဇော်ဝမ်းပြောကြားသည့် ရင်တွင်းစကားသံ

ကျွန်တော့်မှာ လယ်ဧက (၃၀)ရှိပါတယ်။ သမဝါယမက အရစ်ကျငွေချေစနစ်နဲ့ ရောင်းချပေးတဲ့ ကိုရီးယားနိုင်ငံ ဒေဝှကုမ္ပဏီကထုတ်လုပ်တဲ့ မြင်းကောင်ရေ (၉၀)အားရှိတဲ့ ထွန်စက်ကြီးတစ်စီးကို (၆)လပိုင်းတုန်းက ဝယ်ယူရရှိခဲ့ပါတယ်။ စက်တန်ဖိုးကတော့ ကျပ်သိန်း (၃၀၀) ကျော်ပါတယ်။ တောင်သူများအနေနဲ့က တစ်ခါတည်း ငွေအကျေချေဖို့ဆိုတာ ဘယ်လိုမှမတတ်နိုင်ပါဘူး။ စက်တန်ဖိုး (၁၀%) လက်ငင်းပေးပြီး (၇) နှစ် အရစ်ကျရောင်းချပေးလို့ ဝယ်ယူဖြစ်ခဲ့ပါတယ်။ မိုးစပါးစိုက်ပျိုးချိန်မှာ ကျနော့လယ်အပြင် အခြားသူတွေရဲ့ လယ်ဧက (၁၀၀) ကိုလည်း အငှားထွန်ယက်နိုင်ခဲ့လို့ အပိုဝင်ငွေရရှိခဲ့ပါတယ်။ (၁)ဧက ထွန်ယက်ခ (၃၀၀၀၀) ကျပ် ရရှိပြီး ဆီဖိုးနှင့် လုပ်အားခ (၁၀၀၀၀) ကျပ် ကုန်ကျပါတယ်။ ဒီစက်နဲ့ လမ်းပြင်၊ မြေညှိတွေလည်း လုပ်လို့ရတဲ့အတွက် လွန်စွာအကျိုးကျေးဇူးရရှိပါတယ်။

လက်မှုလယ်ယာမှ စက်မှုလယ်ယာသို့ ကူးပြောင်းနိုင်ရေး အထောက်အကူပြုနေသည့် " သမဝါယမ "

သမဝါယမက ရာသီလည်းမီ၊ အလုပ်လည်းတွင်၊ အလေအလွင့်လည်းနည်း၊ လုပ်သားရှားလည်းမှုစရာမလို၊ အရင်းအတွက်လည်း ပူစရာမရှိအောင် တောင်သူများ၏လိုအပ်ချက်ဖြစ်သည့် လယ်ယာသုံးစက်ကိရိယာများကို အရစ်ကျငွေချေစနစ်ဖြင့် တောင်သူများရရှိအောင် ဆောင်ရွက်ပေးနိုင်ခဲ့ပါသည်။ ထိုကဲ့သို့ တောင်သူလယ်သမားများလိုအပ်သည့် လယ်ယာလုပ်ငန်းသုံးစက်ကိရိယာများကို သမဝါယမက ဖြည့်ဆည်းပေးပြီး လယ်ယာစိုက်ပျိုးရေးနှင့် ဆည်မြောင်းဝန်ကြီးဌာနအပါအဝင် အခြားဆက်စပ်ဌာန အဖွဲ့အစည်းများမှ စိုက်ပျိုးရေရရှိရေးဆောင်ရွက်ပေးခြင်း၊ မြေယာပြုပြင်ရာတွင် နည်းပညာပေးကူညီခြင်း၊ မျိုးကောင်းမျိုးသန့်များရရှိအောင်ဆောင်ရွက်ပေးခြင်း၊ ခေတ်မီစိုက်ပျိုးရေးနည်းပညာများ ပေါင်းစပ်ပေးနေခြင်းများဖြင့် လက်မှုလယ်ယာမှ စက်မှုလယ်ယာသို့ ပီပြင်စွာကူးပြောင်းသွားနေသည်ကို တွေ့ရှိနေရပြီဖြစ်သည်။

အရစ်ကျငွေချေစနစ် (Hire Purchase) အနာဂတ်ရည်မှန်းချက်

- ပထမအဆင့် ကျေးရွာတိုင်းတွင် လယ်ထွန်စက်တစ်စီးရှိအောင် ဆောင်ရွက်ရန် ၊
- ဒုတိယအဆင့် လယ်ယာလုပ်ကိုင်သူမိသားစုတိုင်း လယ်ယာသုံးစက်ကိရိယာ သုံးစွဲနိုင်ပြီး စက်မှုလယ်ယာသို့ တက်လှမ်းရောက်ရှိအောင် ဆောင်ရွက်ရန် ၊
- လယ်ယာကုန်ထုတ်လုပ်ငန်းသမဝါယမအသင်းများ ထူထောင်ပြီး တန်ဖိုးကြီးစက်များဖြင့် လယ်ယာလုပ်ငန်း ဝန်ဆောင်မှုပေးနိုင်အောင် ဆောင်ရွက်ရန် ၊
- လယ်ယာစိုက်ပျိုးရေးနှင့် ဆည်မြောင်းဝန်ကြီးဌာန၏ နည်းပညာပံ့ပိုးမှုဖြင့် လယ်ယာမြေများပြုပြင်ပြီး စက်မှုလယ်ယာစနစ်ကို ကူးပြောင်းနိုင်အောင် ပူးပေါင်းဆောင်ရွက်ရန်၊
- လယ်ယာသုံး၊ လုပ်ငန်းသုံးများအပြင် အိမ်သုံး၊ လူသုံးပစ္စည်းများကို အရစ်ကျငွေချေစနစ်ဖြင့် ဆောင်ရွက်ရန်။

တိုင်းပြည်စီးပွားဖွံ့ဖြိုးတိုးတက်ရေး သမဝါယမဖြင့်ဆောင်ရွက်ပေး

ဖတ်စရာ

ရှေးခေတ်နံရံဆေးရေးပန်းချီများကိုလေ့လာနိုင်သည့်တိလောကဂုရုလိုဏ်ဂူ

ခ တိမ်တမန်

မြန်မာနိုင်ငံတွင် စစ်ကိုင်းမြို့နှင့် စစ်ကိုင်းတောင်သည် ထင်ရှားလှသည်။ တေးပြုစာဆိုများကမူ တံတားညီနောင် မြစ်ညီမနှင့် နတ်ရေးတဲ့အလှပန်းချီဟုပင် တင်စားထားသည်။ ဧရာဝတီမြစ် ရစ်ခွေကာ မြောက်မှတောင်စီးဆင်းရာမှသည် အရှေ့အနောက် စကိုင်းစီးဆင်းသည့်အတွက် စကိုင်းမှသည် စစ်ကိုင်းဟုခေါ်ကြောင်း မှတ်သားသိရှိရသည်။

စစ်ကိုင်းမြို့ကို အသင်္ခယာစောယွမ်းမှ သက္ကရာဇ် ၆၇၇ ခုနှစ်တွင် အတုလဝတီမြို့ကိုတည်ထောင်ခြင်းမှသည် စစ်ကိုင်းမြို့သမိုင်းကိုအစပြုသည်ဟု ဆိုထားသည်။ မြို့တည်ရာ တစ်ပြိုင်တည်းတည်သော ကိုးဌာနဖြစ်သည့် ရွှေနန်းတော်၊ ရွှေမြို့တော်၊ အရှေ့တံခါး၊ အနောက်တံခါး၊ တောင်တံခါး၊ မြောက်တံခါး၊ စေတီလှစည်းခုံဘုရား၊ သောတပန်နတ်ကွန်း၊ ဆင်ဖြူကန်များမှသည် ချောင်ကိုးချောင် တောင်ကိုးတောင်မှ စတင်ခဲ့သည်ဟု စာပေပညာရှင်များ၏ မှတ်တမ်းများအရ သိရသည်။

အနှစ် ၇၀၀ ပြည့်သွားပြီဖြစ်သော စစ်ကိုင်းမြို့သည် မြန်မာနိုင်ငံတွင် ထင်ရှားသောဒေသ ဘာသာ သာသနာ ထွန်းကားရာဒေသအဖြစ် နိုင်ငံ့ဂုဏ်ကိုဆောင်နေသည်။ စေတီပုထိုးပေါင်း ၁၄၇၆ ဆူကျော်၊ ဘုန်းတော်ကြီးကျောင်းပေါင်း ၁၉၂၄ ကျောင်း၊ သီလရှင်ကျောင်းပေါင်း ၄၅၉ ကျောင်းကျော်ဖြင့် တင့်တယ်စွာတည်ရှိကာ သာသနာထွန်းကားရာ သမိုင်းဝင်နေရာတစ်ခုအဖြစ် တည်ရှိလျက်ရှိသည်။

လေ့လာစရာများစွာနှင့် စေတီပုထိုးပေါင်းများစွာထဲတွင်နံရံဆေးရေးပန်းချီများကို လေ့လာနိုင်သည့် တိလောက ဂုရုလိုဏ်ဂူမှာလည်း စိတ်ဝင်စားဖွယ်ရာပင်ဖြစ်သည်။ တိလောကဂုရုလိုဏ်ဂူမှာ စစ်ကိုင်းတောင် ပုညရှင်စေတီတော်၏ တောင်ဘက်အဆင်း စောင်းတန်းအနောက်ဘက်တွင် ကပ်လျက်တည်ရှိသည်။

ထူးခြားပြီး စိတ်ဝင်စားဖွယ်ရာကောင်းသော နံရံဆေးရေးပန်းချီများရှိသည့်ဂူအဖြစ် ထင်ရှားသည်။ ပညာရှင်များကမူ ပုဂံကျောက်ကူးဥမင်နှင့် ဆင်ဆင်တူကြောင်း ဆိုထားသည်။ ဥမင်အပြင်မျက်နှာစာကို အုတ်ဖြင့်တည်ဆောက်ကာ အတွင်းဘက်မှာ ကျောက်ကိုထွင်း၍ လိုဏ်ပြုလုပ်ထားသောဂူပင်ဖြစ်သည်။ ဂူမှာ နှစ်ဆင့်ဂူဖြစ်ပြီး အပေါ်သို့တက်ရန် လှေကားပါရှိသည်။

တိလောကဂုရုလိုဏ်ဂူသက်တမ်းမှာ နှစ်ပေါင်း ၃၀၀ ကျော်ပြီဖြစ်ကြောင်း သိရသည်။ လက်ရှိကာလတွင် ရှေးဟောင်းနံရံဆေးရေးပန်းချီများကို လေ့လာနိုင်သည်။နံရံဆေးရေးပန်းချီများမှာ နှစ်ကျိပ်ရှစ်ဆူဘုရားပုံ၊ ဗျာဒိတ်ခံခန်း၊ တောထွက်ခန်းကို သရုပ်ဖော်ရေးဆွဲထားသလို ဗုဒ္ဓဝင်ပုံများကိုလည်း တွေ့နိုင်ပြီး ပုံများအောက်တွင် ၅၅၀ ဇာတ်တော် ကောက်နုတ်ချက်များကိုလည်း ရေးထိုးထားသည်ကို လေ့လာနိုင်သည်။

အခြားဇာတ်တော်များအနေဖြင့် စမ္မေယျနဂါးမင်းဇာတ်၊ သင်္ခပါလဇာတ်၊ မဟာကပိမျောက်မင်းဇာတ်၊ သရဘင်္ဂဇာတ်၊ ဥမ္မာဒန္တီဇာတ်၊ သမ္ဘုလဇာတ်နှင့် အခြားဇာတ်တော်ပုံများ၊ တောခန်း၊ တောင်ခန်း၊ တိရစ္ဆာန်များ၊ ငရဲခန်းများကိုလည်း ရေးဆွဲထားသည်ကို လေ့လာနိုင်သည်။

သမဝါယမလုပ်ငန်းများဖွံ့ဖြိုးတိုးတက်ရေး ဘိုကလေးမြို့နယ်တွင် ဆွေးနွေး

ဘိုကလေး ဒီဇင်ဘာ ၂

ဧရာဝတီတိုင်းဒေသကြီး၊ ဘိုကလေးမြို့နယ် သမဝါယမလုပ်ငန်းများ ဖွံ့ဖြိုးတိုးတက်ရေးဆွေးနွေးပွဲကို ဘိုကလေးမြို့နယ် သမဝါယမအသင်းအစည်းအဝေးခန်းမ၌ နိုဝင်ဘာ ၂၉ ရက်က ကျင်းပခဲ့သည်။

အခမ်းအနားတွင် မြို့နယ်သ/မ ဦးစီးအရာရှိ ဒေါ်ခင်ဆွေဝင်းနှင့် မြို့နယ်သ/မ အသင်းစုဥက္ကဋ္ဌ ဦးလှဝင်းတို့က နိုင်ငံတော်မှ ဆင်းရဲနွမ်းပါးမှုလျှော့ချရေးအတွက် ကူညီပံ့ပိုးထားသော ချေးငွေများကို အကျိုးရှိစွာအသုံးချပြီး စည်းမျဉ်း စည်းကမ်းများအတိုင်းဆောင်ရွက်ရန်နှင့် အထွေထွေကိစ္စရပ်များကို ရှင်းလင်းပြောကြားခဲ့သည်။

ယင်းနောက် တက်ရောက်လာသော ရပ်/ကျေးစိုက်ပျိုးရေး၊ မွေးမြူရေး သမဝါယမအသင်းစုများမှ ဥက္ကဋ္ဌ၊ အတွင်းရေးမှူး ၊ ဒါရိုက်တာများမှ လက်တွေ့လုပ်ဆောင်ရာတွင် ကြုံတွေ့ရသည့် အခက်အခဲများနှင့် လုပ်ဆောင်မှုများအားတင်ပြပြီး မြို့နယ်သ/မ ဦးစီးအရာရှိနှင့် တာဝန်ရှိသူများက ညှိနှိုင်းဆွေးနွေးဖြေရှင်းခဲ့သည်။

ဘိုကလေးမြို့နယ် သ/မအသင်းစုအနေဖြင့် တစ်မြို့နယ်လုံး စိုက်ပျိုးရေး၊ မွေးမြူရေး အသင်းစု ၂၄၄ သင်းအား အတိုးနှုန်း ၁ ဒသမ ၁၅ ကျပ်နှုန်းဖြင့် ကျပ်ငွေသိန်းပေါင်း ၁၈၀၈၅ ဒသမ ၀၅ သိန်း ချေးထားကြောင်း သိရသည်။ **အောင်မင်း(ဘိုကလေး)**

မီးဘေးကြိုတင်ကာကွယ်ရေး ဇာတ်တိုက်လေ့ကျင့်

အိမ်မဲ ဒီဇင်ဘာ ၂

ဧရာဝတီတိုင်းဒေသကြီး အိမ်မဲမြို့နယ် မြို့နယ်စည်ပင်သာယာရေးကော်မတီ၏ ဦးဆောင်မှုဖြင့် မြို့နယ်မီးသတ်တပ်ဖွဲ့၊ အရန်မီးသတ်တပ်ဖွဲ့တို့ ပူးပေါင်းဆောင်ရွက်သော မြို့မဈေး မီးဘေးကြိုတင်ကာကွယ်ရေးအတွက် ဇာတ်တိုက်လေ့ကျင့်မှုကို အိမ်မဲမြို့ မြို့မဈေးရှေ့၌ နိုဝင်ဘာ ၂၉ ရက် မွန်းလွဲ ၂ နာရီတွင် ပြုလုပ်ခဲ့ကြောင်း သိရသည်။ အဆိုပါလေ့ကျင့်မှုတွင် မြို့နယ်မီးဘေးကြိုတင်ကာကွယ်ရေးကော်မတီ၊ စည်ပင်သာယာရေးကော်မတီ၊ မြို့နယ်ဖွံ့ဖြိုးတိုးတက်မှုအထောက်အကူပြုကော်မတီဝင်များ၊ ရပ်ကွက်အုပ်ချုပ်ရေးမှူးများ၊ ဈေးသူ၊ ဈေးသားများတက်ရောက်ကြကြောင်း သိရသည်။ **ဇော်ထက်(အိမ်မဲ)**

အလိုတော်ပြည့်ဘုရားအမိဋ္ဌာန်ပြုပွဲတော်

ပြည်တွင်းပြည်ပသာသနာပြု အလိုတော်ပြည့်ဆရာတော်ကြီး ဒေါက်တာ ဘန္ဒန္တအရိယဝံသဦးစီးကျင်းပသည့် ပုဂံညောင်ဦးအလိုတော်ပြည့်ဘုရား ဆုတောင်းအမိဋ္ဌာန်ပြုပွဲတော်ကို (၁၃၇၇-ခုနှစ်၊ နတ်တော်လပြည့်နေ့) ၂၀၁၅-ခုနှစ်၊ ဒီဇင်ဘာလ (၂၆)ရက်နေ့ (စနေနေ့) နံနက်(၉:၀၀)နာရီတွင် ကျင်းပမည်ဖြစ်ပါသည်။ ရန်ကုန်မြို့မှ လိုက်ပါလိုသော ဓမ္မမိတ်ဆွေများ သွားလာမှုအဆင်ပြေစေရန် မော်တော်ယာဉ်များ စီစဉ်ထားပြီးဖြစ်ပါ၍ ကြိုတင်လက်မှတ်များ ဝယ်ယူနိုင်ပါသည်။(၂၄.၁၂.၂၀၁၅)ညနေ(၆:၀၀)နာရီထွက်မည်။
ခရီးစဉ် - (ပုဂံ၊ ညောင်ဦး၊ တောင်ကြီး၊ အင်းလေး၊ ပင်းတယ၊ ကလော၊ နီးဘုရား၊ မြင်းမထိ၊ ထမ်စမ်းဂူ၊ မွေတော်ကက္ကူ၊ ကယားပြည်နယ်၊ လွိုင်ကော်၊ တောင်ကွဲစေတီ၊ ထီးပွင့်ကံ၊ ငွေတောင်ဆည်) (၅)ညအိပ်-(၆)ရက်ခရီး (စား/ငြိမ်း)
ဆက်သွယ်ရန်-ဦးစံအောင်ကျော်+ဒေါ်မနီ (၁၀၂)ပြည်လမ်း။ ၁၀-မိုင်၊ လေဆိပ်ကားလေးဂိတ်အနီး
ဖုန်း-၀၉-၅၁၇၆၆၉၃၊ ၀၉၇၉၉၆၉၇၆၄၅၊ ၀၉၉၇၅၆၂၁၇၅၁၊ ၀၁-၆၆၆၉၃၅
"မိဘမေတ္တာဘုရားဖူးပို့ဆောင်ရေး" ၀၉-၅၀၃၁၀၇၀၊ ၀၉-၄၂၀၁၄၃၉၀၃

Trumpet Travel & Tour

ကရင်ပြည်နယ်၊ ကျွဲတော်ရောက်ခွန်နှင့်ဘုရားစုံဖူး အထူးခရီးစဉ်။ Dec 12 ရက်နေ့ တစ်ဦးလျှင် (၃၅၀၀၀)ကျပ် (၁၀)ဦးလျှင်(၁)ဦးအခမဲ့
မြို့တွင်း/မြို့ပြင်ကားမျိုးစုံငှားရန်ရှိသည်။ VIP 41Seater Coach,Grand Cabin 9 Seater
Ph: 09-43089536, 01-532238, 01-536975, 09-5182767

Modern Myanmar TRAVELS

ကျိုက်ထီးရိုး (နေ့စဉ်) 10000
ချောင်းသာ { -35000 / -50000
ငွေဆောင် -52000
ကားမျိုးစုံစင်းလုံးငှား စီစဉ်ပေးပါသည်။
09-450047016, 09-253540004

"SEVEN ၀" မာ်

ဒဂုံဆိပ်ကမ်း၊ အရှေ့ပိုင်း၊ တောင်ပိုင်းရှိ မြေကွက်များ ရောင်းလိုပါသလား ?
ဆဲဗင်းလ်၀ နဲ့ဆက်သွယ်လိုက်ပါ။
အိမ်အရောက်ငွေပေးချေသည်။
"ပွဲခ လုံး၀ မယူပါ"
Ph: 09 - 33 333 511
09 - 33 333 514
09 - 33 333 644

(၁၅)ကြိမ်မြောက် ပညာရေးတက္ကသိုလ်လေ့ကျင့်ရေး အထက်တန်းကျောင်း(T.T.C)
၁၉၇၄-၁၉၈၂ခုနှစ် အာစရိယပူဇော်ပွဲနှင့် မိတ်ဆုံစားပွဲကျင်းပမည်

ပညာရေးတက္ကသိုလ်လေ့ကျင့်ရေးအထက်တန်းကျောင်းတွင် ပညာသင်ပေးခဲ့သော ကျေးဇူးရှင်အငြိမ်းစား ဆရာကြီး၊ ဆရာမကြီးများကို ပူဇော်ကန်တော့ရန် သူငယ်တန်း(KG)မှ (၁၉၇၄-၁၉၈၂) ခုနှစ် ဒသမတန်းအထိ ကျောင်းသား၊ ကျောင်းသူဟောင်းများမှ အာစရိယပူဇော်ပွဲကို ကျင်းပပြုလုပ်မည်ဖြစ်ပါကြောင်း လေးစားစွာ ဖိတ်ကြားအပ်ပါသည်။

ကျင်းပမည့်နေ့ - (၁၃၇၇ခုနှစ်၊ တန်ဆောင်းမုန်းလပြည့်ကျော် ၁၀ ရက်)
၆-၁၂-၂၀၁၅ရက် (တနင်္ဂနွေနေ့) (အမျိုးသားနေ့)
ကျင်းပမည့်အချိန် - နံနက် ၉:၀၀ နာရီ
ကျင်းပမည့်နေရာ - ပညာ့ဗိမာန်ခန်းမ
ပညာရေးတက္ကသိုလ်လေ့ကျင့်ရေးအထက်တန်းကျောင်း(T.T.C)
ပြည်လမ်း၊ ရန်ကုန်မြို့။

အာစရိယပူဇော်ပွဲဖြစ်မြောက်ရေးအဖွဲ့

SST ဝန်ထမ်းအလိုရှိသည်

Marketing Manager
အမျိုးသား (၁)ဦး

- အောက်မြန်မာပြည် ဈေးကွက်ကျွမ်းကျင်သူဖြစ်ရမည်၊
- အတွေ့အကြုံအနည်းဆုံး (၅)နှစ် ရှိပြီး ဈေးကွက်မဟာဗျူဟာရေးဆွဲနိုင်သူဖြစ်ရမည်။

အမှတ်(၄၉၂) သစ္စာလမ်းမကြီး၊ တောင်ဥက္ကလာပမြို့နယ်၊ ရန်ကုန်မြို့။ ၀၁-၅၁၄၄၅၆၆၊ ၀၁-၅၁၀၄၄၅၀၅

ချင်းတွင်းမြစ်တစ်ဖက်ကမ်းမှ ထန်းပင်မြစ်ပေါက်များ ဈေးကွက်သို့တင်ပို့နိုင်ရေး စတင်တူးဖော်

မုံရွာ ဒီဇင်ဘာ ၂

မြန်မာနိုင်ငံအလယ်ပိုင်းဒေသသည် အပူပိုင်းမိုးနည်းရပ်ဝန်း ဒေသတွင် ပါဝင်လျက်ရှိရာ မုံရွာမြို့ ချင်းတွင်းမြစ်တစ်ဖက်ကမ်း ဒေသများတွင် ထန်းပင်များ ပေါများစွာပေါက်လျက်ရှိရာ ယင်း ထန်းပင်များမှသီးသော ထန်းသီးများကို ပြန်လည်စိုက်ပျိုးရာမှ ရရှိလာသော ထန်းမြစ်များအား ဈေးကွက်တင်ရန် စတင်တူးဖော် နေပြီဖြစ်ကြောင်း သိရသည်။

အဆိုပါထန်းပင်မြစ်သည် ထန်းသီးစေ့မှထွက်လာသော ထန်း မြစ်ဖြစ်သည်။ ထန်းစေ့အညှောင့်သည် ထန်းမြစ်အဖြစ် မြေကြီး ထဲ စိုက်ဝင်သွားပြီး ထန်းရွက်နုလေးများမပေါ်မီ အခြေအနေပင် ဖြစ်သည်။ ထန်းပင်မြစ်များကို သီးခြားစိုက်ယူမှသာ ရရှိနိုင်သည်။ စိုက်ပျိုးရာ၌လည်း ရင့်မှည့်သောထန်းသီးများ၏ အစေ့မှသာလျှင် အညှောင့်ပေါက်နိုင်သည်။

ယင်းမာပင်ခရိုင် ဆားလင်းကြီးမြို့နယ် အောင်ချမ်းစည် ကျေးရွာမှ ထန်းပင်မြစ်များရောင်းချရန် တူးဖော်နေသည့် တောင် သူတစ်ဦးကလည်း "ထန်းပင်မြစ်ကို အညာမှာတော့ ထပင်ညှောင့် လို့သာ ခေါ်ကြပါတယ်။ ထန်းပင်မြစ်ကျင်းစိုက်ပျိုးရန် ကျွန်တော် တို့ ထန်းတောကထွက်တဲ့ ထန်းစေ့တွေကို ဝါခေါင်လ၊ တော်သလင်း လတို့မှာ စတင်စိုက်ပျိုးပါတယ်။

အခု တန်ဆောင်မုန်းလပြည့်ကျော်ဆို ထန်းပင်မြစ်ကျင်း ဖော်နေပါပြီ။ ထန်းပင်မြစ်ကျင်း စိုက်ပျိုးရာမှာထန်းစေ့တွေ ကို တစ်စေ့ချင်းမဟုတ်ဘဲ ပဲညှောင့်ဖောက်သကဲ့သို့ အစုလိုက် အပြုံလိုက် စိုစွတ်တဲ့သဲမြေတို့၊ နယ်မြေတို့မှာ ထန်းပင်မြစ် ကျင်းပြုလုပ်ပါတယ်။ ဒါမှသာ စိုက်တဲ့အခါ၊ တူးတဲ့အခါ လွယ်ပါတယ်။ မြေသား၊ မြေနီများမှာ စိုက်ပျိုးပါက ထန်းပင်မြစ် ဖြစ်ထွန်းမှုနည်းပြီး တူးဖော်ရာ၌လည်း ခက်ခဲတတ်ပါတယ်။ ထန်းပင်မြစ်လေးတွေကို ၂၅ ချောင်း အစည်းလေးတွေစည်းပြီး လက်ကားနှုန်းနဲ့ တစ်စည်းကို ကျပ် ၃၅၀ ရရှိပါတယ်။

'မုံရွာဘက်က ပွဲစားတွေက ဖော်နေတဲ့ကျင်းတွေဆီထိ လာဝယ် ကြတယ်။ မုံရွာဘက်မှာတော့ တစ်စည်းကို ကျပ် ၈၀၀ နဲ့ ကျပ် ၁၀၀၀ လောက်ထိ ပြန်လည်ရောင်းချပါတယ်။ ဒီနှစ် မြစ်ဘေးဒေသတွေ မှာ မြစ်ရေတွေလျှံပြီးဝင်ကြတော့ ထန်းပင်မြစ်ကျင်းစိုက်တဲ့ သူ အရင်နှစ်ကထက်နည်းတော့ ထန်းပင်မြစ်ပေါက်တွေ ဈေး ကောင်းပါတယ်" ဟု ပြောသည်။

ထန်းပင်မြစ်သည် ရာသီပေါ် အစားအစာဖြစ်ပြီး ကလေး လူကြီး ကြိုက်နှစ်သက်ကြသလို မီးဖုတ်၍ဖြစ်စေ၊ ရေဖြင့်ပြုတ်၍ ဖြစ်စေ စားသုံးနိုင်သည်။ မီးဖုတ်ပြီးထန်းမြစ်ကို ဆုံတွင်ထည့်ထောင်းပြီး ဆီ၊ ဆားထည့်၍စားလျှင် ပို၍အရသာရှိလှကြောင်း သိရသည်။

ဖိုးချမ်း(မုံရွာ)

ချောက်မြို့ ငါးရုံးတန်းလမ်း ကတ္တရာထပ်ပိုးလွှာလမ်းခင်းခြင်းလုပ်ငန်း ဆောင်ရွက်ပြီးစီး

ချောက် ဒီဇင်ဘာ ၂

မကွေးတိုင်းဒေသကြီး ချောက်မြို့၌ စွမ်း အင်ဝန်ကြီးဌာန မြန်မာ့ရေနံနှင့်သဘာဝ ဓာတ်ငွေ့လုပ်ငန်း ချောက်-လမ်းရွာရေနံ မြေနှင့် Goldpetrol ကုမ္ပဏီ၏ ၂၀၁၅ ခုနှစ် (CSR) အစီအစဉ်ဖြင့် မြို့နယ်စည်ပင် သာယာရေးအဖွဲ့မှ လုပ်ငန်းကြီးကြပ် ဆောင်ရွက်သော အမှတ်(၄) ရပ်ကွက် ရှိ ငါးရုံတန်းလမ်း ကတ္တရာထပ်ပိုးလွှာ ခင်းခြင်းလုပ်ငန်း ဆောင်ရွက်ပြီးစီး၍ ဖွင့်ပွဲကို နိုဝင်ဘာ ၂၇ ရက်တွင် ဖွင့်လှစ်ခဲ့ ကြောင်းသိ ရသည်။

အခမ်းအနားတွင် ချောက်လမ်းရွာ ရေနံ မြေ အထွေထွေမန်နေဂျာ ဦးကရင်နော် အောင်က အဖွင့်အမှာစကားပြောကြားပြီး မြို့နယ်စည်ပင်ကော်မတီဥက္ကဋ္ဌ ဦးဝင်းနိုင် က ငါးရုံတန်းလမ်း ကတ္တရာထပ်ပိုး လွှာလမ်းခင်းခြင်းလုပ်ငန်းနှင့်ပတ်သက်၍ ရှင်းလင်းခြင်းနှင့် မြို့နယ်တွင် CSR အစီ အစဉ်ဖြင့်ဆောင်ရွက်သောလုပ်ငန်းများ အကြောင်း ပြောကြားခဲ့သည်။

ဆက်လက်၍ (Goldpetrol) ကုမ္ပဏီမှ Field Manager မစ္စတာ ပါပရာဒိုဗို၊ ချောက်လမ်းရွာ ရေနံမြေအထွေထွေမန် နေဂျာ ဦးကရင်နော်အောင်၊ မြို့နယ်အုပ် ချုပ်ရေးမှူး ဦးမောင်မောင်သက်နှင့် မြို့နယ် စည်ပင်အမှုဆောင်အရာရှိ ဦးသိန်းငွေး တို့ကလမ်းကို ဖွင့်လှစ်ပေးခဲ့သည်။

အဆိုပါလမ်းမှာ အရှည်ပေ ၁၁၀၀၊ အမြင့် ၁၂ ပေ၊ သုံးလက်မဖြစ်ပြီး ချောက် လမ်းရွာရေနံမြေနှင့် Goldpetrol ကုမ္ပဏီတို့၏ အကျိုးတူ ပူးပေါင်းမှုတန်ဖိုး ငွေကျပ် ၉၆၆၀၀၀၀ အကုန်ကျခံ၍ မြို့နယ်စည်ပင်မှ ကြီးကြပ်ဆောင်ရွက်ခဲ့ ရာ ယခုအချိန်တွင် ရပ်ကွင်းရှင်လူ ပြည်သူ များယာဉ်ကြီး ယာဉ်ငယ်များ အဆင်ပြေ ချောမွေ့စွာ သွားလာနိုင်ပြီဖြစ်သည်။

ဝင်းအိမွန်(ပြန်/ဆက်)

❐

အခြေခံအိမ်တွင်းမှုနှင့် အဆင့်မြင့်စက်ချုပ်သင်တန်းဆင်း

တီးတိန် ဒီဇင်ဘာ ၂

နယ်စပ်ရေးရာဝန်ကြီးဌာန ပညာရေးနှင့်လေ့ကျင့် ရေးဦးစီးဌာန အမျိုးသမီးအိမ်တွင်းမှုသက်မွေးလုပ် ငန်းပညာသင်တန်းကျောင်း (တီးတိန်) ၏ ၂၀၁၅-၂၀၁၆ ပညာသင်နှစ်အတွက် အခြေခံအိမ်တွင်းမှု သင်တန်းအမှတ်စဉ် (၃၆/၂၀၁၅) နှင့် အဆင့်မြင့် စက်ချုပ်သင်တန်း အမှတ်စဉ် (၃၀/၂၀၁၅) သင်တန်းဆင်းပွဲအခမ်းအနားကို နိုဝင်ဘာ ၂၇ ရက် နံနက် ၉ နာရီက ချင်းပြည်နယ် တီးတိန်မြို့ အိမ်တွင်းမှု သင်တန်းကျောင်း သင်တန်းခန်းမ၌ ပြုလုပ်ခဲ့ကြောင်း သိရသည်။

သင်တန်းဆင်းပွဲအခမ်းအနားတွင် ဒုတိယမြို့ နယ်အုပ်ချုပ်ရေးမှူး ဦးလွင်မောင်မောင်က အမှာ စကားပြောကြားပြီး ဆုရရှိသူများအား ဆုချီးမြှင့်ပွဲ တွင် အခြေခံအိမ်တွင်းမှုသင်တန်း ထူးချွန်ဆုရရှိ သူ မလာလ်ဗျက်ဘူးမော်ရီအား ဒုတိယမြို့နယ်အုပ် ချုပ်ရေးမှူးကလည်းကောင်း၊ အဆင့်မြင့်စက်ချုပ် သင်တန်း ထူးချွန်ဆုရရှိသူ မကျိန်မွမ်းဇိုအား မြို့နယ် ရဲတပ်ဖွဲ့ ဒုတိယရဲမှူးကလည်းကောင်း၊ စံပြသင်တန်း ဆုရရှိသူ မမန်းလမ်းလွန်းအား မြို့နယ်မိခင်နှင့် ကလေးစောင့်ရှောက်ရေးအသင်းဥက္ကဋ္ဌကလည်း ကောင်း ဆုများအသီးသီးချီးမြှင့်ပေးအပ်ခဲ့ကြသည်။

အဆိုပါသင်တန်းတွင် အခြေခံအိမ်တွင်းမှုသင် တန်းသူနှင့် အဆင့်မြင့်စက်ချုပ်သင်တန်းသူစုစု ပေါင်း ဒေသခံတိုင်းရင်းသူ ၆၀ တက်ရောက်ပညာ သင်ကြားခဲ့ကြကြောင်း သိရသည်။ **ဇိုဟေဆာ**

မဟာတိုး ဗုဒ္ဓဂယာ-ထိုင်း-ကမ္ဘောဒီးယား-သီရိလင်္ကာ-ဘုရားဖူးအဖွဲ့

ဗုဒ္ဓဂယာ (၇) ရက် ၈.၅ သိန်း ၊ ဗုဒ္ဓဂယာ (၁၄) ရက်ခရီး ၉.၅ သိန်း Nov.11,25, Dec.9 , 23 (ပိဋကပူဇော်ပွဲ)

ဗန်ကောက်- မြဘုရားဈေးဝယ် (၃) ရက်ခရီး ၃.၅ သိန်း

ကမ္ဘောဒီးယား-အန်ကောဝပ် (၃) ရက်ခရီး (လေယာဉ်ဖြင့်) ၇.၅ သိန်း

Nov 27,28,29
Dec 25,26,27
Jan 02,03,04

သီရိလင်္ကာစွယ်တော် အပြန် ဗန်ကောက်ဘုရားဖူးဈေးဝယ် ၁၅.၅ သိန်း 2015 Nov 20 ထွက်မည်

မိသားစု၊ အသင်းအဖွဲ့ သီးသန့် စီစဉ် ပေးပါသည်။

ရန်ကုန် -(၃၈)၊ ၉လမ်း/ ၈၁၅မဟာဗန္ဓုလလမ်းနှင့်လှည်းတန်းလမ်းထောင့်၊ လမ်းမတော်မြို့နယ်။ ဖုန်း - ၂၂၇၃၂၂၊ ၀၉ ၄၉၂၉၇၁၀၆၊ ၀၉ ၇၃ ၂၅၅၈၉၀

မန္တလေး -၄၁၄၊ ၈၂ လမ်း၊ ၃၂ × ၃၃ ကြား၊ ချမ်းအေးသာစံမြို့နယ်။ ဖုန်း - ၀၉ ၉၁၀၁၉၅၁၆၊ ၀၂ ၃၄၆၇၄

မော်လမြိုင် - အမှတ် (၄၇)၊ ဗိုလ်ချုပ်အောင်ဆန်းလမ်း၊ မြိုင်သာယာရပ်၊ ဖုန်း- ၀၉ ၄၉၈၀၀၂၈၆၊ ၀၉၈၇၀၄၀၈၈

မန္တလေးမှ ဗန်ကောက်၊ ကမ္ဘောဒီးယား သီရိလင်္ကာ တိုက်ရိုက်ပို့ပေးပါသည်။

မိုးမြင့်ကြယ်

ကျိုက်ထီးရိုး (ငြိမ်း) 35000
ချောင်းသာ Hotel(ငြိမ်း) 40000 / 50000
ငွေဆောင် (Hotel+ကား) 40000
ကားမျိုးစုံစင်းလုံးငှားစီစဉ်ပေးသည်၊
01-549380,09-5093704,09-450012971

TOP STAR

ကျိုက်ထီးရိုး ချောင်းသာ (စား၊တည်း၊ငြိမ်း)
တားစီးငှားစီစဉ်ပေးသည်
09-43179331,448544658

အာရှနဂါး

Asia Dragon ကျိုက်ထီးရိုး
ချောင်းသာ / ငွေဆောင်
Ph : 703790, 09-861-9008
707062, 09-861-7770

အသိပေးကြေညာခြင်း

မြို့တော်ဂေါက်ကွင်း၏ (၂၁)ကြိမ်မြောက် အသင်းသားများ နှစ်ပတ်လည်ဂေါက်သီးရိုက်ပြိုင်ပွဲအား အသင်းသားများ၏ ရိုက်ချက်(Handicap) အလိုက် ရွှေအဆင့်(H'cap 0 to 12)၊ ငွေအဆင့်(H'cap 13 to 18)၊ ကြေးအဆင့် (H'cap 19 to 24)သတ်မှတ်ကာ ၁၀-၁-၂၀၁၆ရက်တွင် ကျင်းပသွားနိုင်ရေးအတွက် စီစဉ်ဆောင်ရွက်လျက်ရှိပြီး ဆုများကိုလည်း အတန်းလိုက် ထိုက်ထိုက်တန်တန် ချီးမြှင့်သွားမည်ဖြစ်ပါသောကြောင့် အသင်းသားများအနေဖြင့် မိမိတို့၏ အဆိုပြုရိုက်ချက် (Handicap)များကို မြို့တော်ဂေါက်ကွင်း ဧည့်ကြိုကောင်တာ၌ ပြိုင်ပွဲဝင်ကြေး ၅၀၀၀ိ/-နှင့်အတူ ၅-၁-၂၀၁၆ရက်၊ ညနေ၁၆း၀၀နာရီ နောက်ဆုံးထားပြီး စာရင်းပေးသွင်းနိုင်ပါကြောင်း အသိပေး ကြေညာအပ်ပါသည်။

အထွေထွေမန်နေဂျာ
မြို့တော်ဂေါက်ကွင်း

UK's Top Computing Degree in Yangon

UK မှတိုက်ရိုက်ချီးမြှင့်မည့် ကွန်ပျူတာသိပ္ပံဘွဲ့ အတွက် လျှောက်လွှာခေါ်ယူခြင်း

GUSTO INTERNATIONAL COLLEGE

၁ ။ တက္ကသိုလ်ဝင်တန်း (သို့) IGCSE အောင်မြင်ထားပြီး ပြည်တွင်းပြည်ပအလုပ်အကိုင် အခွင့်အလမ်း အကောင်းဆုံး ကွန်ပျူတာပညာရှင် ဖြစ်လိုသူများ လျှောက်ထားနိုင် ပါသည်။

၂ ။ အဆင့်မြင့်ကွန်ပျူတာ နည်းပညာဘာသာရပ်များကို နိုင်ငံတကာတက္ကသိုလ်ကြီးများ အတိုင်း Student - Centered Learning Approach ဖြင့် တွေ့လက်တွေ့သင်ယူ ရမည်ဖြစ်သည်။

၃ ။ တသင်တာလ ၂နှစ်တက်ရောက်ပြီး အောင်မြင်ပါက UK's Edexcel မှချီးမြှင့်သော Higher National Diploma ကိုရရှိမည်ဖြစ်သည်။

၄ ။ နောက်ဆုံးနှစ်တစ်နှစ်ကို ပြည်တွင်းရှိ GUSTO ၌ဖြစ်စေ၊ UK, USA, Australia, Singapore စသော နိုင်ငံတကာရှိ တက္ကသိုလ်ကြီးများ၌ဖြစ်စေ တက်ရောက်ပြီး B.Sc (Hons) Computing ဘွဲ့ကိုရယူနိုင်ပါသည်။

၅ ။ ဝင်ခွင့်လျှောက်လွှာနှင့်အတူ ပညာအရည်အချင်း အထောက်အထား မိတ္တူ ၊ မှတ်ပုံတင်မိတ္တူ၊ ဓါတ်ပုံ(၃)ပုံ ပူးတွဲတင်ပြပြီး လျှောက်ထားနိုင်ပါသည်။

* နယ်မှကျောင်းသား/သူများအတွက် အဆောင်စီစဉ်ပေးသည် *

ဖြိုအမှတ် ၂၈၉ (အေ)၊ ပြည်လမ်း၊ စမ်းချောင်းမြို့နယ်၊ မြေနီကုန်းဗဟိုတားအနီး၊ ရန်ကုန်မြို့။

Call Now : 09 789 888 222, 09 862 8806, 01 504632

iStock® ကုန်ပစ္စည်းထိန်းကွန်ပျူတာစနစ်

ကုန်ရောင်း/ကုန်ဝယ်စာရင်း
ငွေစာရင်း
ကုန်လက်ကျန်စာရင်း
ကုန်တစ်မျိုးချင်းစီ၏ အမြတ်စာရင်း
အကြွေးစာရင်း
လုပ်ငန်းတစ်ခုလုံး၏ အရှုံးအမြတ်စာရင်း

Contact Us ...
YGN 09-43064181, 09-252424002, 09-254151516
MDY 09-440067577, 09-978030881
NPT 09-974432762, 09-974432763
Galaxy Software Co.,Ltd.
www.galaxy.com.mm

ကျေးရွာ ၁၃ ရွာ ကျေးရွာချင်းဆက်လမ်း ကွန်ကရစ်ခင်းခြင်း လုပ်ငန်းဆောင်ရွက်မှုပြီးစီး

စစ်တွေ ဒီဇင်ဘာ ၂

ရခိုင်ပြည်နယ် ရသေ့တောင်မြို့နယ်အတွင်း ၂၀၁၅-၂၀၁၆ ခု ဘဏ္ဍာရေးနှစ်တွင် ပြည်ထောင်စုရန်ပုံငွေဖြင့် မင်းဘားစိုးကုမ္ပဏီမှ တာဝန်ယူဆောင်ရွက်လျက်ရှိသော ကျောက်တန်းတိုက်နယ် ၁၃ ရွာ ကျေးရွာချင်းဆက် လမ်း ကွန်ကရစ်ခင်းခြင်းလုပ်ငန်းကို ခွင့်ပြုငွေကျပ် ၈၇ ဒသမ ၀၀၇ သန်းဖြင့် ဆောင်ရွက်လျက်ရှိရာ မြို့နယ်ကျေးလက်ဒေသဖွံ့ဖြိုးရေးဦးစီးဌာန မြို့နယ်ဦးစီးမှူးနှင့်အဖွဲ့မှ ကွင်းဆင်းစစ်ဆေးခဲ့ကြောင်း သိရသည်။

ယင်းနေ့က ကွင်းဆင်းစစ်ဆေးရာတွင် ကျေးရွာနေ ပြည်သူများက ပြည်ထောင်စုရန်ပုံဖြင့် ၎င်းလမ်း အား ဆောက်လုပ်ပေးခဲ့သော တာဝန်ရှိသူများနှင့် ဒေသ အာဏာပိုင်များကို အထူးကျေးဇူးတင်ရှိကြောင်းနှင့် လမ်း ပန်းဆက်သွယ်ရေးများ ကောင်းမွန်လာပါက စီးပွားရေး၊ ကျန်းမာရေး၊ ပညာရေး အစရှိသည်များကို လွယ်ကူစွာ ဆောင်ရွက်နိုင်မည်ဖြစ်ကြောင်း ပြောကြားခဲ့သည်။

ယင်းလမ်းသည် ကျေးရွာ ၁၃ ရွာမှ အိမ်ခြေ ၂၁၈၉ အိမ်ရှိ လူဦးရေ ၁၃၃၃၁ ဦးအား လမ်းပန်းဆက်သွယ်ရေးအဆင် ပြေချောမွေ့စေပြီး ကျေးလက်နေပြည်သူများ၏ လူမှုစီးပွား ဘဝ ဖွံ့ဖြိုးတိုးတက်မှုအတွက် ပိုမိုအထောက်အကူရရှိမည် ဖြစ်သည်။

ကျော်ဆန်းဝင်း(ခရိုင်ပြန်/ဆက်)

မီးဘေးအန္တရာယ်ကာကွယ်ရေးဇာတ်တိုက်လေ့ကျင့်

မြိတ် ဒီဇင်ဘာ ၂

တနင်္သာရီတိုင်းဒေသကြီး မြိတ်ခရိုင် မီးသတ်ဦးစီးဌာနမှူးကြီးမှူး၍ ပြည်သူများ မီးဘေး အန္တရာယ်ကင်းဝေးစေရေး အတွက် မီးဘေးကြိုတင်ကာကွယ်ရေး မီးငြိမ်းသတ် ဇာတ်တိုက်လေ့ကျင့်ခြင်းကို နိုဝင်ဘာ ၂၉ ရက် နံနက် ၈ နာရီက မြိတ်မြို့ ဆိပ်ငယ်ရပ်ကွက် စည်ပင်သာယာရေး အဖွဲ့ပိုင် ဆိပ်ငယ်ဈေးတွင် ဆောင်ရွက်ခဲ့ ကြောင်း သိရသည်။

မီးငြိမ်းသတ်ဇာတ်တိုက်လေ့ကျင့်ရာ တွင် ဆီမီးလောင်မှုကို FORM မီးသတ် ဆေးဘူး၊ Dry Chemical Powder မီး သတ်ဆေးဘူး၊ Water Mist Gun ကိရိ ယာတို့ဖြင့် မီးငြိမ်းသတ်ခြင်း၊ မြိတ်မြို့ ရှာဖွေကယ်ဆယ်ရေးတပ်ဖွဲ့ဝင် ၃၅ ဦးနှင့် ကြက်ခြေနီတပ်ဖွဲ့ဝင် ၁၇ ဦးတို့ဖြင့် ဈေး အတွင်း ရှာဖွေကယ်ဆယ်ရေးဆောင် ရွက်ခြင်း၊ ရှေးဦးပြုစုခြင်းနှင့် အပြင်းအထန် ဒဏ်ရာရလူနာအား လူနာတင်ယာဉ်ဖြင့် ဆေးရုံပို့ခြင်းတို့ကို ဆောင်ရွက်ခဲ့ကြ ကြောင်း သိရသည်။

ယင်းနောက် ဈေးအရှေ့ဘက် ဗိုလ်ချုပ် လမ်းနှင့် တောင်ဘက် နာရီစင်လမ်း တို့တွင် မြိတ်ခရိုင် မီးသတ်ဦးစီးဌာနမှူး ဦးဇော်ဝင်းဦးစီးလျက် မီးငြိမ်းသတ်ယာဉ် ၁၅ စီး၊ အုပ်ချုပ်မှုယာဉ်တစ်စီး၊ လူနာတင် ယာဉ်တစ်စီးတို့ဖြင့် သန္ဓေ၊ အရန် မီးသတ် တပ်ဖွဲ့ဝင် ၁၁၅ ဦး၊ မြန်မာနိုင်ငံရဲတပ်ဖွဲ့ ဝင် ၁၄ ဦးတို့ဖြင့် မီးငြိမ်းသတ်နည်း ဇာတ်တိုက်လေ့ကျင့်ကြရာ မြိတ်ခရိုင် အုပ်ချုပ်ရေးမှူး ဦးအောင်ကျော်ထွန်းနှင့် တာဝန်ရှိသူများက ကြည့်ရှုအားပေးခဲ့ကြ ပြီး ဈေးတာဝန်ခံရုံးခန်းတွင် တာဝန်ရှိသူ များက မီးငြိမ်းသတ်ဇာတ်တိုက်လေ့ကျင့်မှု တွင် အားသာချက်၊ အားနည်းချက်များ ကို ဆွေးနွေးခဲ့ကြသည်။

အလားတူ အကျဉ်းဦးစီးဌာန မြိတ် အကျဉ်းထောင်တွင်လည်း မီးဘေးကြိုတင် ကာကွယ်ရေး လက်တွေ့သရုပ်ပြဆောင် ရွက်မှုအား အကျဉ်းထောင်ဝန်ထမ်းများ နှင့် မီးသတ်ဦးစီးဌာနတို့ပူးပေါင်း၍ မီး သတ်ဆေးဘူးများ၊ မီးငြိမ်းသတ်ယာဉ် နှစ်စီးဖြင့် မီးငြိမ်းသတ်နည်း ဇာတ်တိုက် လေ့ကျင့်မှုဆောင်ရွက်ခဲ့ကြောင်း သိရ သည်။

ခိုင်ထူး(မြိတ်ခရိုင်ပြန်/ဆက်)

လူထုဗဟိုပြုစီမံကိန်း သက်ဆိုင်သူအဖွဲ့အစည်း ပေါင်းစုံပါဝင်သော သုံးသပ်ခြင်းစည်းဝေးပွဲ ကျင်းပ

စေတုတ္တရာ ဒီဇင်ဘာ ၂

မင်းဘူးခရိုင် စေတုတ္တရာမြို့နယ်တွင် လူထုဗဟိုပြုစီမံကိန်း၊ ကျေးလက်ဒေသဖွံ့ဖြိုးတိုးတက်ရေးဦးစီးဌာန၏ မြို့နယ် အဆင့် သက်ဆိုင်သူအဖွဲ့အစည်းပေါင်းစုံပါဝင်သော သုံးသပ် ခြင်းအစည်းအဝေးကို နိုဝင်ဘာ ၂၉ ရက် နံနက် ၈ နာရီခွဲက စေတုတ္တရာမြို့ အ. ထ. က ကျောင်းခန်းမတွင် ပြုလုပ်ခဲ့ ကြောင်း သိရသည်။

အဆိုပါအစည်းအဝေးတွင် မြို့နယ်အုပ်ချုပ်ရေးမှူး ဦးအောင်ကျော်ဦးက အဖွင့်အမှာစကားပြောကြားပြီး လူထု ဗဟိုပြုစီမံကိန်း စီမံကိန်းတာဝန်ခံ ဦးကျော်စွာအောင် (ညွှန် ကြားရေးမှူး) က အစည်းအဝေးပြုလုပ်ရခြင်းအကြောင်း အကျယ်တဝင့် ရှင်းလင်းပြောကြားခဲ့သည်။

ယင်းနောက် မြို့နယ်လူထုဗဟိုပြုစီမံကိန်းအဖွဲ့တာဝန်ခံ မှ ကျေးရွာစီမံကိန်း(ပထမနှစ်) ၏ စီမံကိန်းစက်ဝန်းအတွင်း အောင်မြင်မှုများနှင့် အားနည်းချက်များ၊ လူထုစစ်ဆေးပွဲ ရလဒ်များနှင့် အမှတ်ပေးကတ်ရလဒ်များ၊ ကျား-မရေးရာကဏ္ဍ များ၊ အကာအကွယ် (လုပ်ငန်းသုံး၊ သဘာဝပတ်ဝန်းကျင်) နှင့် အကြံပြုတိုင်းကြားခြင်းများကို အသေးစိတ်ရှင်းလင်း ပြောကြားခဲ့သည်။

ဆက်လက်၍ အစည်းအဝေးတက်ရောက်လာသူများမှ စီမံကိန်းနှစ်အတွင်း လုပ်ငန်းကဏ္ဍများအလိုက် တိုးတက် အောင်ဆောင်ရွက်ရာတွင် တွေ့ကြုံရသည့်အခက်အခဲများနှင့် ကိုင်တွယ်ဖြေရှင်းရသည့်နည်းလမ်းများကို ပြန်လည်ရှင်း လင်းတင်ပြကြပြီး အကောင်းဆုံးဆောင်ရွက်မှု၊ ဘက်မလိုက် ဘဲ အများလေးစားရသောပုဂ္ဂိုလ်များပါဝင်သော ဂျူရီအဖွဲ့ များဖွဲ့စည်း၍ အကဲဖြတ်စံနှုန်းများဖြင့် အောင်မြင်မှုဆု၊ ကျေးရွာအုပ်စုနှင့် ကျေးရွာသုံးဆုအား ရွေးချယ်ခဲ့ကြသည်။

ယင်းနောက် အကောင်းဆုံးဆောင်ရွက်မှုဆုရရှိသော ကျေးရွာအုပ်စုနှင့် ကျေးရွာများအား မြို့နယ်အုပ်ချုပ်ရေးမှူး နှင့် စီမံကိန်းတာဝန်ခံတို့မှဆုများ အသီးသီးချီးမြှင့်ပေးအပ် ကာ လူထုဗဟိုပြုစီမံကိန်းတာဝန်ခံ ဦးဆယ်မောင်က နိဂုံးချုပ် စကားပြောကြားကာ အစည်းအဝေးကို ရုပ်သိမ်းခဲ့သည်။

အဆိုပါအစည်းအဝေးသို့ မြို့နယ်အဆင့် ဌာနဆိုင်ရာ တာဝန်ရှိသူများ၊ မြို့နယ်ဖွံ့ဖြိုးတိုးတက်ရေးအထောက်အကူ ပြုကော်မတီဝင်များ၊ မြို့နယ်စည်ပင်သာယာရေးကော်မတီ ဝင်များ၊ ကျေးရွာအုပ်စုနှင့် ကျေးရွာများမှ လူထုဗဟိုပြုစီမံကိန်း တာဝန်ခံများနှင့် အဖွဲ့ဝင်များ တက်ရောက်ခဲ့ကြောင်း သိရ သည်။

တင်ထွန်းဦး(မင်းဘူး)

ရွှေနဂါး ကျိုက်ထီးရိုး(နေ့စဉ်)
✦ချောင်းသာ/ငွေဆောင်(နေ့စဉ်)
ဟိုတယ်/ဧရိယာငြိမ်း စီစဉ်ပေးသည်။ ကားစီးလုံးငှားသည်။
Ph: 209077, 209388, 09-73167000, 09-73168000

ရွှေအိုးကြီး Aircon Express
အိမ်အရောက်လက်မှတ်ပို့ ကားချိန်းတိုင်းလုံးငှားသည်
မြဝတီ၊ မဲဆောက်၊ ဘားအံ
ကျိုက်ထော်ရေတံခွန်၊ လမ်းဘုရားစုံ (၃)ရက်
တစ်ဆင့်ကား၊ ထမင်းကျွေး၊ မိုတယ်တည်း
(80000ks) Dec(24), Jan(1)ထွက်
09 421073634, 09 420281267

ရေတနာရှင် ... ကျိုက်ထီးရိုး / ချောင်းသာ (နေ့စဉ်)
✦တောင်ကြီး၊ အင်းလေး၊ ပင်းတယ၊ ကုံလုံ၊ မွေတော်ကက္ကူ၊ ထမ့်စမ်း(၄)ရက်၊ လွိုင်ကော်ပါ (၅)ရက်
✦ပုဂံ (စွယ်တော်လေးဆူ)၊ ပြည့်ငါးပြည်၊ ပုပ္ပါး(၄)ရက် ✦မန္တလေး၊ ပြင်ဦးလွင်၊ စစ်ကိုင်း၊ မုံရွာ(၄)ရက်
✦မော်လမြိုင်၊ ကျိုက္ကမီ၊ စက်စဲ(၃)ရက်။ ✦ဆက်၍-ထားဝယ်(ရှင်ကိုးရှင်)၊ မောင်းမကန်ကမ်းခြေ (၆)ရက်
Ph: 01-392704, 09 73017110, 09 5066657,09 785066657

လူပျောက်ကြေညာခြင်း

ရန်ကုန်မြို့၊ မင်္ဂလာတောင်ညွန့်မြို့နယ်၊ ကန်/နောက်ရပ်ကွက်၊ ဒေါ်သိန်းတင်လမ်း၊ အမှတ်(၅၅)၊ ၆- လွှာ(ဘီ)နေ ကိုအီဆက် [MDW-250320]၏ဇနီး ဓာတ်ပုံရှင် မတင်တင်ထွေး[၁၂/မဂတ(နိုင်)၀၈၁၂၈၅]အသက်(၃၃)နှစ်သည် ၁၆-၉-၂၀၁၅ရက် ည ၇း၁၅ နာရီခန့်တွင် နေအိမ်မှဈေးဝယ်ရန် ဆင်းသွားရာမှ ယနေ့အထိ ပြန်ရောက်လာ ခြင်းမရှိသေးပါ။ မင်္ဂလာတောင်ညွန့်မြို့မရဲ စခန်းတွင်လည်း လူပျောက်အမှတ်စဉ် (၉/ ၁၅)ဖြင့် ၁၇-၉-၂၀၁၅ ရက်တွင် တိုင်တန်းထားပါသည်။ မတင်တင်ထွေးမှာ စိတ်ရောဂါဝေဒနာရှင် တစ်ဦးဖြစ်သဖြင့် ၎င်းအား တွေ့ရှိသူများက သတင်းပို့ရန် မေတ္တာရပ်ခံအပ်ပါသည်။ တွေ့ရှိသူများကိုလည်း ကျေးဇူးဆပ် မည်ဖြစ်ပြီး၊ သွေးဆောင် ဖြားယောင်းလက်ခံထားသူများကိုလည်း အရေးယူမည်ဖြစ်ကြောင်း အများသိစေရန် ကြေညာအပ် ပါသည်။
ကိုအီဆက် ဖုန်း-၀၉-၄၂၀၀၃၄၇၇၁

MYANMAR SEARCH INT'L
Knowledge . Career . Family
Scholarship Exhibition of MSI & Partner Universities
ကမ္ဘာ့အသိအမှတ်ပြု Top University များမှ ပညာသင်ဆုပေးအပ်ဆွေးနွေးပွဲ
Diploma 80 %, Undergraduate 50 %, Master 45 %, ပညာသင်ဆုများ လျှော့ထားနိုင်သည်။
● ကျောင်းတက်ရင်းနှင့် တရားဝင် အချိန်ပိုင်းအလုပ် လုပ်နိုင်ပြီး ကျောင်းပြီးဆုံးသည်နှင့် နိုင်ငံတကာရှိ Partner Companies များတွင် အလုပ်ရရှိရန် အာမခံ သည့် Hotel & Tourism ဘာသာရပ်
● ဆေးပညာဘာသာရပ်နှင့် စီးပွားရေးဘာသာရပ်များကို UK, USA, Japan, Australia, Switzerland အစရှိသည့် နိုင်ငံကြီးများသို့ Study Abroad & Transfer Program များဖြင့် လွယ်ကူစွာကူးပြောင်းနိုင်သည့် တက္ကသိုလ်များ
● ခေတ်မီနည်းပညာသစ် IT ဘာသာရပ်၊ Interior Design, Fashion Design, Business ဘာသာရပ်များကို Double Major ဖြင့် တွဲဖက်သင်ယူနိုင်သည့် ကျောင်းများ
● Civil & Construction, Architecture, Mechanical, Electrical စသည့် Engineering ဘာသာရပ်များကို ဝင်ငွေရအလုပ်သင်ကာလနှင့် work-Ready ဖြစ်စေသော Program များကို တွဲဖက်သင်ကြားပေးသည့် တက္ကသိုလ်များ
● ကမ္ဘာ့ထိပ်တန်း တက္ကသိုလ်ကြီးများအားလုံးမှ အသိအမှတ်ပြုသည့် (ကနေဒါ၊ ဩစတြေးလျ၊ အင်္ဂလန်၊ အမေရိကန်၊ ဆွစ်ဇာလန်) နိုင်ငံတို့၏ တက္ကသိုလ်အကြို Foundation Programs ,Secondary 2 & 3 , Singapore Cambridge GCE 'O' Level Preparatory Course , IGCSE,Guardian Visa ...စသည့်
★ သက်ဆိုင်ရာ ကျောင်းအသီးသီး၏ Admission Officers တို့မှ Scholarship & Opportunity များကို အသေးစိတ် ဆွေးနွေးပေးမည်။
(ပညာသင်ဆုလျှောက်ထားနိုင်သူများမှာ (၁၀)တန်းအောင် , IGCSE, GCE O Level, A Level, Any graduate)
YANGON
10am to 1pm
5 Dec 2015 (SAT)
Sule Shangri-La
(Konbaung, Tagaung)
MANDALAY
1pm to 4pm
6 Dec 2015 (SUN)
Mandalay Swan Hotel
(Ballroom)
MSI
09 510 3915,
09 4200 37 616 , 09 250 180 988
Facebook : MyanmarSearchInternational

ဒဂုံမြို့သစ်
အရှေ့ပိုင်း
ဆိပ်ကမ်းမြို့နယ်
တောင်ပိုင်း၊ မြောက်ပိုင်း
များရှိမြေကွက်များကို
ရောင်းပေးဝယ်ပေးသည်။
09-500 5916
09-730 97123

G7ကို ၁၀,၀၀၀ကျပ်တည်းနဲ့
အခုပဲ ရယူလိုက်ပါ
• မိနစ် ၁၀၀ အူရီဒူးဖုန်းအချင်းချင်းခေါ်ဆိုခွင့်
• တစ်လ Facebook အခမဲ့
• အူရီဒူးဆင်းမ်ကဒ်
ooredoo
G7
ooredoo
အချိန်အကန့်အသတ်ရှိလို့
အူရီဒူးရဲ့အတန်ဆုံးဖုန်းကို
မလွတ်တမ်း ဝယ်ယူ
လိုက်ကြပါစို့
စည်းမျဉ်းစည်းကမ်း အသေးစိတ်ကို www.ooredoo.com.mm တွင် ဝင်ရောက်ကြည့်ရှုနိုင်ပါတယ်။

MPT
မြန်မာ့ဆက်သွယ်ရေးလုပ်ငန်း
အကြီးကျယ် အခမ်းနားဆုံး
ပျော်ရွှင်ကံထူး နှစ်သစ်ကူး
ကံစမ်းမဲကာလ
၂၀၁၅ နိုဝင်ဘာ ၂၆ ရက်မှ
၂၀၁၆ ဇန်နဝါရီ ၇ ရက်ထိ
ကံထူးရှင်ရွေးချယ်ပွဲ
ဒီဇင်ဘာ ၅ ရက်မှ ဇန်နဝါရီ ၉ ရက်ထိ
အပတ်စဉ် စနေနေ့တိုင်း
အပတ်စဉ်တိုယိုတာကားအသစ်တစ်စီးအပါအဝင် အခြားဆုမဲပေါင်းများစွာ ကံထူးနိုင်မည့်
ကံစမ်းခွင့်လက်မှတ်များရယူရန် နည်းလမ်းများ
MPT အချင်းချင်းပြည်တွင်းဖုန်းခေါ်ဆိုခြင်း
ခေါ်ဆိုချိန်(၁)မိနစ်တိုင်း | (၁)စောင်
၃၀၀၀ကျပ်နှင့်အထက်ငွေဖြည့်သွင်းခြင်း
၃၀၀၀ကျပ် | (၃)စောင်
၅၀၀၀ကျပ် | (၅)စောင်
၁၀၀၀၀ကျပ် | (၁၀)စောင်
၂၀၀၀၀ကျပ် | (၂၀)စောင်
၃၀၀၀၀ကျပ် | (၃၀)စောင်
MPT ဆင်းကတ်အသစ် ဝယ်ယူအသုံးပြုခြင်း
ကတ်(၁)ကတ် | (၃၀)စောင်
စည်းကမ်းချက်များ
• ယခုအစီအစဉ်သည် MPT မိုဘိုင်းဖုန်းသုံးစွဲသူအားလုံး (GSM/WCDMA and CDMA)အတွက် အကျုံးဝင်ပါသည်။
• အပတ်စဉ်ကံထူးရှင်ရွေးချယ်ပွဲများတွင် သက်ဆိုင်ရာရက်သတ္တပတ်အတွင်း ပါဝင်ကံစမ်းထားသော ကံစမ်းခွင့်လက်မှတ်များမှ ရွေးချယ်သွားပါမည်။
• နောက်ဆုံးပတ် ကံထူးရှင်ရွေးချယ်ပွဲတွင် ကံစမ်းမဲကာလအစအဆုံး၏ ကံစမ်းခွင့်လက်မှတ်များအားလုံးထဲမှ ရွေးချယ်သွားပါမည်။
• အထူးဆုကံထူးရှင်များကို ဖုန်းခေါ်ဆိုခြင်း နှင့် MRTV 4 ရုပ်သံလိုင်းမှတဆင့်လွှင့်ခြင်းတို့ဖြင့် ကြေညာပေးပါမည်။
• ငွေဖြည့်ကတ်ဆုရရှိသူများကို SMS ပေးပို့ခြင်းဖြင့် ကြေညာပေးပါမည်။
• အပတ်စဉ်ကံထူးရှင်ရွေးချယ်ပွဲနေ့တွင် ဖုန်းလက်ခံနိုင်ခြင်းမရှိသော အထူးဆုကံထူးရှင်များကို (၃)ရက်ဆက်တိုက် အကြောင်းကြားပေးသွားပါမည်။ (၃)ရက်အတွင်း ဖုန်းလက်ခံနိုင်ခြင်းမရှိသော ဆုများကို နောက်ဆုံးကံထူးရှင်ရွေးချယ်ပွဲနေ့တွင် ထည့်သွင်းကံစမ်းပေးသွားမည် ဖြစ်ပါသည်။
• ဘောက်ချာတစ်ဆင့် ငွေ(ဘီလ်)ဖြည့်ခြင်း၊ CUG (Closed User Group) သုံးစွဲခြင်းများသည် ကံစမ်းခွင့်အစီအစဉ်တွင် အကျုံးမဝင်ပါ။
• MPTမှ ဝန်ထမ်းများ (သို့) နှစ်သစ်ကူးကံစမ်းခွင့် အစီအစဉ်နှင့် တိုက်ရိုက်ဆက်နွယ်နေသော အဖွဲ့အစည်းများမှ MPT သုံးစွဲသူများသည် ဤအစီအစဉ်တွင် ပါဝင်ခွင့်မရှိပါ။
lucky
ကံစမ်းခွင့်လက်မှတ်အရေအတွက်ကို စစ်ဆေးရန်
• GSM/WCDMA သုံးစွဲသူများ - ဖုန်းနံပါတ် ၃၀၀၀ သို့ lucky ဟုရိုက်၍ SMS အခမဲ့ပေးပို့နိုင်ပါသည်
• CDMA သုံးစွဲသူများ - ဖုန်းနံပါတ် ၃၀၀၁ သို့ lucky ဟုရိုက်၍ SMS အခမဲ့ပေးပို့နိုင်ပါသည်
For more information
www.mpt.com.mm
www.facebook.com/mptofficialpage
MPTOFFICIAL
CALL CENTER 106
call free 24 hours everyday

ကြော်ငြာ

စေတနာအထူးပြုနိဗ္ဗာန်ဆော် ခင်နန္ဒာ နှင့် သွားစို့နော် **(ပြောင်းလဲမှုမရှိသော ခရီးစဉ်ရက်စွဲများ)**

၁၂ရက် - ၁၅ရက် - စရန်(၂)သိန်း+ ၁၅ရက်(ကိုလ်ကတ္တားပါ) { ဒေါ်လာ ၇၀၀ / ဒေါ်လာ ၇၅၀ / ဒေါ်လာ ၈၀၀ } (စရိတ်ငြိမ်း)

ဒီ၂၈(၂၀လို)၊ဇန်၁၁(၂၀လို)၊ဖေ၈(ပြည့်)၊၂၂၊၂၇(၂၀လို)၊မတ်၇(၂၀လို)၊၂၁၊ဧပြီ၁၁၊
ဒီ၁၆ (၁၆လို)၊ဇန်၂၀(၁၁)လို၊ဖေ၁၀(၂၅လို)၊မတ်၁၆၊ဧပြီ၆၊ သံရုံးလိုက်ရန်မလို
ဒီ ၄ ၊၁၁၊၁၈ (အားလုံးပြည့်) ၊၂၈ (၁၄ လို)၊ဇန် ၁၁ (၄ လို) ၊၁၅ (၇လို)၊ဖေ ၁၊
၅၊၁၂၊၁၅၊၁၉၊၂၂၊၂၆၊မတ် ၄၊၇၊၁၁၊၁၈၊၂၁၊၂၅၊ဧပြီ ၄၊၈၊၁၁၊

စရန်/ငွေအကြေချေ ဦးရာလူစနစ်

နေရာစုံ ပို့ပေးပြီး ဝန်ဆောင်မှု ကောင်းကြောင်းအာမခံပါသည်။

Email:khinnandartravels@gmail.com
Website: www.khinnandartravel.com

Air Bus A 320 လေယာဉ်ကြီးဖြင့်သာ

ကွန်ဒို(E)၊မြေညီထပ်၊ကမ္ဘာအေးဗီလာအိမ်ရာ၊ကမ္ဘာအေးစေတီလမ်း၊(၈)မိုင်၊မရမ်းကုန်း၊ရန်ကုန်။ ၀၁-၆၅၅၅၂၀၊၆၅၅၈၈၅၊၀၉-၅၆၀၀၁၂၃၊၀၉-၅၆၀၀၄၄၄

ပြည်ထောင်စုသမ္မတမြန်မာနိုင်ငံတော်

ရထားပို့ဆောင်ရေးဝန်ကြီးဌာန

မြန်မာ့မီးရထား

ပုဂ္ဂလိကလုပ်ငန်းရှင်များမှ အသစ်ရောက်ရှိလာမည့် တွဲ၊ စက်ခေါင်းများဖြင့် ပြေးဆွဲမည့် လူစီးအမြန်ရထား၏ တွဲထိန်းနှင့် တွဲသန့်ရှင်းရေးလုပ်ငန်း ဆောင်ရွက်ရန်အတွက် တင်ဒါခေါ်ယူခြင်း

၁။ မြန်မာ့မီးရထားသည် ခရီးသည်ဝန်ဆောင်မှုအဆင့်တိုးမြင့်နိုင်ရန်အတွက် ပုဂ္ဂလိကလုပ်ငန်းရှင်များမှ အသစ်ရောက်ရှိလာမည့် တွဲ၊ စက်ခေါင်းများဖြင့် ပြေးဆွဲမည့် လူစီးအမြန်ရထား၏ တွဲထိန်းနှင့် တွဲသန့်ရှင်းရေးလုပ်ငန်းဆောင်ရွက်ရန်အတွက် အဆင့်မြင့်သန့်ရှင်းမှုနှင့် တွဲထိန်းဝန်ဆောင်မှုလုပ်ငန်း လုပ်ကိုင်လိုသည့် လုပ်ငန်းရှင်များ၊ ကုမ္ပဏီများနှင့် လုပ်ငန်းဆောင်ရွက် သွားမည်ဖြစ်ပါသည်။

၂။ စိတ်ဝင်စားသူ ပြည်တွင်းပုဂ္ဂလိကလုပ်ငန်းရှင်များနှင့် ကုမ္ပဏီအဖွဲ့အစည်းများသည် တင်ဒါအဆိုပြုလွှာတွင် လုပ်ငန်းစဉ်အား အဆိုပြုဖော်ပြလျက် အောက်ပါအထောက်အထား၊ အချက်အလက်များနှင့်အတူ မြန်မာ့မီးရထား၊ ဒု-အထွေထွေမန်နေဂျာ(ထောက်ပံ့) ပစ္စည်းထိန်းချုပ်၊ ဗိုလ်တထောင်သို့ (၅.၁.၂၀၁၆)ရက်(၁၆း၀၀)နာရီ နောက်ဆုံးထား၍ ပေးပို့ပါရန် ဖိတ်ခေါ်ပါသည်။

(က) ပုဂ္ဂလိကလုပ်ငန်းရှင်အမည်နှင့် အဖွဲ့အစည်းအမည် (မြန်မာနိုင်ငံသားပိုင်ဖြစ်ရမည်) သို့ရာတွင် (လုပ်ငန်းကျွမ်းကျင်မှုလိုအပ်ချက်အရ နိုင်ငံခြားကုမ္ပဏီနှင့် ပူးပေါင်းဆောင်ရွက်နိုင်သည်)

(ခ) နိုင်ငံသားစိစစ်ရေးကတ်ပြားအမှတ်(မိတ္တူပူးတွဲ)နှင့်ဆက်သွယ်ရန်လိပ်စာ

(ဂ) ကုမ္ပဏီမှတ်ပုံတင်အမှတ်နှင့် ထုတ်ပေးသည့်ရက်စွဲ(မိတ္တူပူးတွဲ)

(ဃ) လုပ်ငန်းလိုင်စင်(မိတ္တူပူးတွဲ)

(င) လုပ်ငန်းတည်နေရာ(လိပ်စာအပြည့်အစုံ)

(စ) လုပ်ငန်းဆိုင်ရာအတွေ့အကြုံအသေးစိတ် (ပူးတွဲဆောင်ရွက်နိုင်မည့် နိုင်ငံခြားကုမ္ပဏီရှိလျှင် ထိုကုမ္ပဏီ၏ အတွေ့အကြုံဖော်ပြရန်)

(ဆ) ဘဏ္ဍာရေးခိုင်မာမှုနှင့် ပိုင်ဆိုင်မှုအထောက်အထား(မိတ္တူပူးတွဲ)

(ဇ) ဆောင်ရွက်မည့်လုပ်ငန်းအစီအမံ(Conceptual Plan) ပူးတွဲပါ(က) အစီအစဉ်ကို မှီငြမ်းတင်ပြနိုင်ပါသည်။

၃။ အသေးစိတ်အချက်အလက်များအား စုံစမ်းမေးမြန်းလိုပါက ရုံးချိန်အတွင်း အောက်ပါတယ်လီဖုန်းနံပါတ်များသို့ ဆက်သွယ်စုံစမ်းမေးမြန်းနိုင်ပါသည်-

(၀၆၇ - ၇၇၀၅၄ ၊ ၀၆၇ - ၇၇၁၇၆ ၊ ၀၁-၃၈၅၆၄၈)

၄။ တင်ဒါပုံစံများကို အောက်ပါဌာနတွင် (၄.၁၂.၂၀၁၅)နေ့မှ စတင်၍ ရုံးချိန်အတွင်းစုံစမ်းဝယ်ယူနိုင်ပါသည်။

ဒုတိယအထွေထွေမန်နေဂျာ၊ထောက်ပံ့ဌာန၊မြန်မာ့မီးရထား၊
ကုန်သည်လမ်း နှင့်သိမ်ဖြူလမ်းထောင့်၊ ဗိုလ်တထောင်မြို့နယ်၊ရန်ကုန်မြို့၊ ဖုန်း -294352 , 291994.

၆၇ ရန်ကုန်စီးပွားရေးတက္ကသိုလ် ၁၉၆၉-ခုနှစ် ဘွဲ့ရများ၊ ၁၇-ကြိမ်မြောက် တွေ့ဆုံပွဲ

နှစ်စဉ်ကျင်းပမြဲဖြစ်သော ရန်ကုန်စီးပွားရေးတက္ကသိုလ် ၁၉၆၉-ခုနှစ်ဘွဲ့ရများ၏ ၁၇-ကြိမ်မြောက်တွေ့ဆုံပွဲ တက္ကသိုလ်ဝင်ရွှေရတု(၁၉၆၅-၂၀၁၅) ကို ၂၀၁၅ ခုနှစ် ၊ ဒီဇင်ဘာလ ၁၉-ရက် (စနေနေ့) ညနေ ၅-နာရီတွင် ရန်ကုန်မြို့ ၊ အထက်ပန်းဆိုးတန်းလမ်း ၊ Rose Garden Hotel - New Ballroom (7TH Floor) ၌ ကျင်းပမည်ဖြစ်ရာ စီးပွားရေးတက္ကသိုလ် ၁၉၆၉-ခုနှစ် ဘွဲ့ရများအားလုံး စုံညီစွာ တက်ရောက်ကြပါရန်နှင့် အသေးစိတ်သိရှိလိုပါက အမှုဆောင်များထံ ဆက်သွယ်စုံစမ်း နိုင်ပါသည်။

ဦးကြည်စိုး-၀၉ ၅၁၇၅၂၇၀ ၊ ဦးလှတိုး-၀၉ ၅၀၀၀၈၀၁ ၊ ဒေါက်တာစိုးဝင်း-၀၉ ၇၃၁၃၇၀၀
ဦးခင်မောင်ဝေ-၀၉ ၅၀၄၈၈၈၀ ၊ ဦးအေးဇော်-၀၉ ၇၃၀၅၆၉၅၂ ၊
ဗိုလ်မှူးခင်မောင်ဝင်း(ငြိမ်း)-၀၉ ၉၇၅၅၅၇၇၇၂ ၊ ဦးမြင့်သန်း-၀၉ ၅၀၅၃၂၁၁ ၊ ခင်ဝင်း-၀၉ ၅၁၈၀၇၄၂
ဦးကြည်မြင့်-၀၉ ရ၈၈၉၅၁၂၂၃ ၊ ဦးသန်းထွန်း-၀၉ ၄၄၈၀၀၉၆၃၃ ၊ ဦးမင်းထွန်းရှိန်-၀၉ ၄၃၁၀၆၁၈၁
ဒေါ်ခင်မြသိန်း-၀၁ ၆၅၁၄၁၄ ၊ ဒေါ်ခင်ချိုမြင့်-၀၉ ၉၇၁၀၈၀၀၆၁ ၊ ဒေါ်ကြည်ကြည်ညွန့်-၀၉ ၂၆၄၁၀၉၂၂၄

ရန်ကုန်ဝိဇ္ဇာ/သိပ္ပံတက္ကသိုလ်
၁၉၆၈-၆၉-၇၀ခုနှစ်၊ ဘူမိဗေဒဘွဲ့ရ ကျောင်းသား/သူဟောင်းများ၏
(၁၃)ကြိမ်မြောက် အာစရိယပူဇော်ပွဲ

ကျင်းပမည့်နေ့ရက် - ၄-၁-၂၀၁၆ရက်(လွှတ်လပ်ရေးနေ့)
ကျင်းပမည့်အချိန် - နံနက် ၁၀း၀၀နာရီ
ကျင်းပမည့်နေရာ - NOVOTEL YANGON MAX HOTEL (Pathein Ballroom)
No.459, Pyay Road, Kamayut Tsp. Yangon.
Tel:2305858, 2305906

-အပေါင်းအသင်း ရောင်းရင်းများအားလုံး ဖိတ်ကြားအပ်ပါသည်။
-ဆရာ၊ ဆရာမများကို ဂါရဝပြုရန်နှင့် မိတ်ဟောင်းဆွေဟောင်းများ၏ ခင်မင်မှုကို ပြန်လည်ဆန်းသစ်ရန် ဖြစ်ပါသည်။
-မိမိတို့တတ်အားသ၍ ကုသိုလ်ပါဝင်ရန်ဆန္ဒရှိသူများ အောက်ဖော်ပြပါ သူငယ်ချင်းများထံ ထည့်ဝင်လှူဒါန်းနိုင်ပါသည်။

(၁) ဦးမြင့်ဝေ (ဖုန်း-၆၄၁၁၉၂၊ ၆၄၁၉၅၀၊ ၀၉-၅၁၉၇၆၁၃)
(၂) ဦးသိန်းဝင်း (ဖုန်း-၅၈၃၅၃၆၊ ၀၉-၅၁၆၉၅၂၀)
(၃) ဦးတင်ကျော်သန်း (ဖုန်း-၅၇၁၀၂၈၊ ၀၉-၅၀၀၂၅၈၁)
(၄) ဦးတင့်နောင် (ဖုန်း-၂၂၅၅၆၉၊ ၀၉-၅၀၀၃၉၀၂)
(သီးခြားဖိတ်စာမပို့ပါ)

Myanmar Auto Corporation (Tender Notice)

1) Myanmar Auto Corporation (MAC) will sell following Equipment as it is

: KOMATSU DOZER (D85ESS-2), 2012Year, 1 UNIT

Equipment location : Manoyong, Boakpyin Township, Tanintharyi Division

2) Selling Method

: Tender (Closing date : 17:00 Dec. 28. 2015)

3) Remarks

: Tender Documents shall be collected at Yangon Head Office

Contact (MAC Yangon Head Office) : 09-49317989, 09-421128015

ကြော်ငြာ

မန္တလေးမြို့နိုင်ငံတကာအဆင့်မြင့် ကျောက်စိမ်းနှင့် တွင်းထွက်ကျောက်မျက်ရတနာဈေး(၃)ထပ်ခွဲ Shop House လူနေဆိုင်ခန်းများ စတင်ရောင်းချခြင်း

ဆိုင်ခန်းဝယ်ယူသူများ၏ အဆိုပြုချက်အရ နောက်ဆုံးငွေပေးသွင်းမည့်ရက်ကို (18.12.2015) ရက်နေ့ထိ ထပ်မံတိုးမြှင့်ကြောင်း ကြေညာခြင်း

၁။ မန္တလေးတိုင်းဒေသကြီး၊ အမရပူရမြို့နယ်၊ ဆင်ရွာမြင်းမူးကျေးရွာအုပ်စုအတွင်း တည်ဆောက်နေသောနိုင်ငံတကာအဆင့်မြင့် ကျောက်စိမ်းနှင့် တွင်းထွက်ကျောက်မျက်ရတနာဈေးဆိုင်ခန်းများ ရောင်းချရေးအတွက် (၁) အောင်ကောင်းကျော် ဆောက်လုပ်ရေးကုမ္ပဏီ (၂) ရတနာမြိုင် ဆောက်လုပ်ရေးကုမ္ပဏီ (၃) တော်ဝင်မြန်မာ ဆောက်လုပ်ရေးကုမ္ပဏီ (၄) ယူနိုက်တက်ရှိုင်ရယ်အာရှ ဆောက်လုပ်ရေးကုမ္ပဏီ (၅) တက်လမ်း ဆောက်လုပ်ရေးကုမ္ပဏီလီမိတက်တို့၏ Marketing Department သည် မန္တလေးတိုင်းဒေသကြီး အစိုးရအဖွဲ့၏လမ်းညွှန်မှုဖြင့် ဆောင်ရွက်သွားမည် ဖြစ်ပါသည်။

၂။ ယခင်ဆိုင်ခန်းများ နေရာချထားရေး ကြီးကြပ်မှုကော်မတီက (၂၅.၁.၂၀၁၄) မှ (၃၁.၃.၂၀၁၄) ရက်နေ့အထိ Shop House လူနေဆိုင်ခန်းများ ဝယ်ယူရန်အဆိုပြုစာရင်းသွင်း Slip ပုံစံများ ထုတ်ပေးပြီး ဖြစ်ပါသည်။

၃။ ဆိုင်ခန်းစာရင်းသွင်းပုံစံ (Slip) ရရှိထားသည့်ပိုင်ရှင်များသည် ဆိုင်ခန်းများရောင်းချရေး (Marketing Department) သို့ (၂၂.၁၁.၂၀၁၅) မှ (၁၈.၁၂.၂၀၁၅) ရက်နေ့ထိ နံနက် (၉)နာရီ မှ ညနေ (၆)နာရီအတွင်း လာရောက်ဆက်သွယ်ရပါမည်။ Marketing Department မှ ရောင်းချရေးဌာနတွင် သတ်မှတ်ထားသော စည်းကမ်းချက်များအားဖတ်ရှုပြီး သဘောတူပါက စည်းကမ်းချက်တွင် လက်မှတ်ရေးထိုးရပါမည်။ စည်းကမ်းချက်များကို သဘောတူပြီး လက်မှတ် ရေးထိုးသူများကို "ဘဏ်ငွေသွင်းခွင့်ချလန်" ထုတ်ပေးပါမည်။

၄။ Shop House လူနေဆိုင်ခန်း အကျယ်အဝန်း (20'x 30') (၃)ထပ်ခွဲအတွက် ကြိုတင်ငွေ (Deposit) ကျပ်သိန်း (၅၀၀) နှင့် (30'x 35') (၃)ထပ်ခွဲအတွက် ကြိုတင်ငွေ (Deposit) ကျပ်သိန်း (၈၀၀) ကို (၂၂.၁၁.၂၀၁၅) မှ (၁၈.၁၂.၂၀၁၅) ရက်အထိ နောက်ဆုံးထား ပေးသွင်းရပါမည်။

၅။ (၁၉.၁၂.၂၀၁၅)ရက်နေ့ နံနက် (၉)နာရီမှစတင်၍ ငွေပေးသွင်းပြီးသူများထဲမှ အမှန်တကယ် ကျောက်မျက်ရောင်းချသူများကို စိစစ်၍(အဆိုပြုပုံစံရထားသူများ)ကို ဦးစားပေးမဲစနစ်ဖြင့် ရောင်းချပြီး ကျန်သူများကိုလည်း မဲစနစ်ဖြင့် ရောင်းချမည့် အစီအစဉ်များ ထားရှိပါသည်။ အကယ်၍ ဆိုင်ခန်းလျှောက်ထားသူများ ပြားပြီး မဲမပေါက်သူများ၏ ကြိုတင်ငွေများကို (၂၂.၁၂.၂၀၁၅) ရက်နေ့မှစ၍ ပြန်လည် ထုတ်ပေးပါမည်။ Shop House လူနေဆိုင်ခန်း စလစ်ပြား ရယူထားသူများ အနေဖြင့် (၁၈.၁၂.၂၀၁၅) ရက်နေ့ထိ နောက်ဆုံးထား၍ ကြိုတင်ငွေပေးသွင်းမှုမရှိပါက Shop House လူနေဆိုင်ခန်း ဝယ်ယူရန် အဆိုပြုထားသော စလစ်ပြား ပိုင်ရှင်များအား ဆိုင်ခန်းဝယ်ယူခွင့် ပယ်ဖျက်ပြီး ဖြစ်ပါသည်။

၆။ စလစ်ပြားရယူထားသူများအနေဖြင့် ၂၀၁၅ ခုနှစ်၊ နိုဝင်ဘာလ မတိုင်မီက ရရှိထားသော "လုပ်ငန်းလိုင်စင်မူရင်း" ၊သန်းခေါင်စာရင်း (မူရင်း+မိတ္တူ) နှင့် နိုင်ငံသားမှတ်ပုံတင် (မူရင်း+မိတ္တူ) များ ယူဆောင်လာရပါမည်။

12' x 12' Slip ပြားရရှိထားသူများအတွက် ဈေးဆိုင်ခန်းများရောင်းချမည့်ရက်ကို ဆက်လက်ကြော်ငြာပေးပါမည်။

သစ်တောနှင့်သတ္တုတွင်းဝန်ကြီးဌာန၊ မန္တလေးတိုင်းဒေသကြီးအစိုးရအဖွဲ့၊ မန္တလေးတိုင်းဒေသကြီး။

အသေးစိတ်သိရှိလိုပါက အောက်ဖော်ပြပါလိပ်စာနှင့် ဖုန်းနံပါတ်များသို့ ဆက်သွယ်မေးမြန်းနိုင်ပါသည်။

စုံစမ်းရန်ဌာန

❖ သစ်တောနှင့်သတ္တုတွင်းဝန်ကြီးဌာန၊ မန္တလေးတိုင်းဒေသကြီးအစိုးရအဖွဲ့၊ မန္တလေးတိုင်းဒေသကြီး။ **Ph -02 24963**

❖ တက်လမ်းဆောက်လုပ်ရေးကုမ္ပဏီလီမိတက်၊ **Marketing Department**၊ ကျောက်စိမ်းဘုရားအနီး၊ စစ်ကိုင်း–မြစ်ငယ်ကားလမ်းဘေး။

Ph: 09-792727372, 09-792727375, 09-792727376, 09-792727378, 09-792727379

http://www.facebook.com/JadeandGemModernMarketComplex သို့ဝင်ရောက်ကြည့်ရှုနိုင်ပါသည်။

Vacancy Announcement

4 star Hotel in (Bagan) is seeking applications from highly motivated, qualified, dynamic result oriented individuals for the following job positions

Chief Accountant (Hotel) Bagan

- B.Com. ACCA ,(CPA) or equal level, with at least 5-year experience in same position
- Computer literate (Microsoft Excel and Words, Power Point and any working experience with the computer accounting software systems) Additional courses in accounting and management. .Age - 35 to 50 (Female)

Hotel Night Auditor (Bagan) –Male

- Minimum degree in B.com (or) LCCI Level (III) or Accounting field.
- Age between 25 to 30 more, A minimum of 3 years work experience in a similar position
- Able to use Hotel operation software system, understanding Financial and Inventory Accounting and Auditing. Good communication skill, team work and able to work at night.

Hotel Sales & Marketing Manager (Yangon) -Female

- University graduate (Age 30 to 45 years) similar position of 5 years experience in Hotel Computer literate (Microsoft Excel and Words, Power Point)
- Responsible for managing marketing and sales financial objectives by forecasting requirements; preparing an annual budget and delivering the day to day marketing activity for the hotel .

Hotel Sales & Marketing executive (Yangon) -Male / Female

- University graduate (Age 25-35 years old)
- 2 years working experience in related Hotel field and good spoken and written in English
- Fluent in MS Office (Word,Excel,PowerPoint),internet and email

Hotel Assistant Marketing Manager (Yangon) - Female

- University graduate with Diploma in Marketing Management (Age 30-40 years old)
- (3) years experience in related field and Good communication skills in English
- Responsible for managing and delivering the day to day marketing activity and Online sales and reservation performance, website development management,design plus and IT skills

Hotel Executive Housekeeper (Bagan)

-Any Graduate or any International Diploma, Trainings
- At least 3 years experiences in similar position.
- Fluency in English & Computer skills
•Executive housekeeper is responsible for in charge of overseeing Hotel Rooms Linen and Laundry.

Closing Date : 14 days after the advertisement
Address: No.23/C, Thukhawaddy Street,Quarter No.6,Yankin Township,Yangon,Myanmar.
Contant Phone: 01 8605003, 01 8605004, 01 8605044, 01 8605045,01 8605046, Ext: 0 , 217
Email address; hrdeptmgw@gmail.com

စွမ်းအင်ဝန်ကြီးဌာန
မြန်မာ့ရေနံဓာတုဗေဒလုပ်ငန်း
တင်ဒါခေါ်ယူခြင်း

၁။ မြန်မာ့ရေနံဓာတုဗေဒလုပ်ငန်း၊ အမှတ်(၁)ရေနံချက်စက်ရုံ(သန်လျင်)မှ အောက်ဖော်ပြပါ ရေနံထွက်ပစ္စည်းများအား တင်ဒါစနစ်ဖြင့် ရောင်းချလိုပါသည်-

(က) တတ္တရာကုန်ကြမ်း(၉၇၅. ၈၅၉)မက်ထရစ်တန်
(ခ) အရည်အသွေးမမီ ဒီဇယ်ဆီ(၇၆၇၃၀)ဂါလန်
(ဂ) ရေနံချေး(TC)(၇၁၅၀၀၉)ဂါလန်
(ဃ) ရေနံမီးသွေး(အောက်ကျုံး)(၅၅)မက်ထရစ်တန်
(င) မီးထိုးဆီ(FO)(၈၈၈၆)ဂါလန်
(စ) ဆီပျက်(Slop Oil) ၃၆၂၆၅ဂါလန်

စဉ်	အကြောင်းအရာ	တင်ဒါပုံစံရောင်းချမည့်နေ့ရက်	တင်ဒါပိတ်မည့် ရက်/အချိန်	တင်ဒါဖွင့်မည့် ရက်/အချိန်
(က)	ကတ္တရာကုန်ကြမ်း၊	၇-၁၂-၂၀၁၅	၁၅-၁၂-၂၀၁၅	၁၅-၁၂-၂၀၁၅
(ခ)	အရည်အသွေးမမီဒီဇယ်ဆီ		၁၂း၀၀နာရီ	၁၄း၀၀နာရီ
(ဂ)	ရေနံချေး(TC)	၇-၁၂-၂၀၁၅	၁၆-၁၂-၂၀၁၅	၁၆-၁၂-၂၀၁၅
(ဃ)	ရေနံမီးသွေး		၁၂း၀၀နာရီ	၁၄း၀၀နာရီ
(င)	မီးထိုးဆီ(FO)	၇-၁၂-၂၀၁၅	၁၇-၁၂-၂၀၁၅	၁၇-၁၂-၂၀၁၅
(စ)	ဆီပျက်(Slop Oil)		၁၂း၀၀နာရီ	၁၄း၀၀နာရီ

၂။ တင်ဒါပုံစံနှင့်အသေးစိတ်အချက်အလက်များကို အောက်ပါလိပ်စာတွင် ရုံးချိန်အတွင်း လာရောက်စုံစမ်းဝယ်ယူနိုင်ပါသည်။

စွမ်းအင်ဝန်ကြီးဌာန
မြန်မာ့ရေနံဓာတုဗေဒလုပ်ငန်း၊ ဘဏ္ဍာရေးဌာန၊ ရုံးအမှတ်(၄၄)၊ နေပြည်တော်နှင့် ဘဏ္ဍာရေးဌာန(ရန်ကုန်ရုံး)၊အမှတ်(၇)(က)သန်လျက်စွန်းလမ်း၊ ဗိုလ်တထောင်မြို့နယ်၊ ရန်ကုန်မြို့။
ဖုန်း-၀၆၇-၄၁၁၃၄၉၊ ၀၆၇-၄၁၁၁၂၂၊ ၀၉-၅၀၄၁၆၈၀

လုံးချင်းအိမ်နှင့် မြေ အမြန်ရောင်းမည်

ဒေါပုံမြို့နယ်၊ နွယ်အေးရပ်ကွက်၊ မာလာနွယ်လမ်း၊
၂၅ပေ × ၅၀ပေ၊ မြေပိုင်ပါသည်၊ အုတ်တံတိုင်းအပြည့် ခတ်ပြီး။
ဂရန်အမည်ပေါက်၊ နှစ်ထပ်လုံး ချင်းအိမ်ဆောက်ပြီး၊
ဆိုင်ခန်း (၄)ခန်းပါသည်။ မျက်နှာစာ နှစ်ဖက်၊
(၅)ထပ်ခွဲတိုက်ဆောက်လုပ်ခွင့်ကျပြီး၊
ရောင်းဈေး - သိန်း ၁၇၀၀။ (ကြော်ငြာမလိုပါ)
ဆက်သွယ်ရန် - ၀၉ ၅၁၉၄ ၉၁၃၁၊ ၀၉၇၈ ၄၆၉၃ ၆၅၈။

ကြော်ငြာ

မေမြန်မာ အဆင့်မြင့်ဘုရားဖူးပို့ဆောင်ရေး
Consultative by Shwe Lan Kha Yee

- ပုဂံအလိုတော်ပြည့်ဘုရားပွဲ၊ ပုပ္ပါး(စွယ်တော်လေးဆူ)၊ ပခုက္ကူ Dec 4,11,18,24 Jan1 - 140000
- တောင်ကြီး၊ အင်းလေး၊ ပင်းတယ၊ ကုံလုံ၊ ကလော Dec 4,11,18,24 Jan1 - 160000
- မန္တလေး(ကျောက်စိမ်းစေတီ)၊ ပြင်ဦးလွင်၊ စစ်ကိုင်း၊ မုံရွာ Dec 4,11,18,24 Jan1 - 160000
- ထားဝယ်(ရှင်ကိုးရှင်)၊ မျှော်ရစ်၊ မောင်းမကန်ကမ်းခြေ Dec 24, Jan 1- 180000
- မော်လမြိုင်၊ ကျိုက္ကမီ၊ စက်စဲ၊ ကျိုက်မရော Dec 4,11,18,24 Jan1 - 80000

အမှတ်(၂၄)၊ ယုန်းသိုတန်းလမ်း(အထက်)၊ ကျောက်တံတားမြို့နယ် Ph: 09250277491, 09-250622428, 09-791771537

ချောင်းသာ
OASIS
ကား+စား+တည်း(ငြိမ်း)
'အိမ်အရောက်လက်မှတ်ဖြတ်ပေးသည်'
Ph:09 5038616, 09 254197844, 09 73242469

အထက(ဗထူး) ယခင်တပ်မတော်ကလေးများကျောင်း(ဗထူး) ကျောင်းသား/ကျောင်းသူဟောင်းများ၏ (၁၅)ကြိမ်မြောက် ဆရာပူဇော်ပွဲအခမ်းအနားဖိတ်ကြားလွှာ

(၁၅)ကြိမ်မြောက် မြတ်ဆရာပူဇော်ပွဲအား အောက်ပါအစီအစဉ်အတိုင်း ကျင်းပမည်ဖြစ်ပါ၍ ကန်တော့ခံ ဆရာကြီး/ဆရာမကြီးများနှင့် ကျောင်းသား/ ကျောင်းသူဟောင်းများ တက်ရောက်ကြပါရန် လေးစားစွာဖိတ်ကြားအပ်ပါသည်။

ကျင်းပမည့်အချိန်။ ။ ၂၇-၁၂-၂၀၁၅ရက်(တနင်္ဂနွေနေ့)၊ နံနက် ၉း၀၀နာရီ
ကျင်းပမည့်နေရာ။ ။ အထကဗထူး(နဝရတ်ခန်းမ)

ရန်ကုန်မှ သွားလာမည့်အစီအစဉ်

၂၄-၁၂-၂၀၁၅ရက်၊ ည ၂၀း၀၀နာရီတွင် ဧနမွှာရုံမှ ထွက်ခွါပါမည်။

ရန်ကုန်မှလိုက်ပါကြမည့် ကန်တော့ခံ ဆရာကြီး၊ ဆရာမကြီးများနှင့် ကျောင်းသား/သူဟောင်းများ အသေးစိတ်သိရှိလိုပါက ၁၃-၁၂-၂၀၁၅ရက် နောက်ဆုံးထား၍ အောက်ပါဖုန်းနံပါတ်များသို့ ဆက်သွယ်စုံစမ်းလှူဒါန်းနိုင်ပါကြောင်း။

ဦးခင်မောင်ဝင်း ၀၉-၅၀၃၅၇၇၂	**ဦးညွန့်အောင်** ၀၉-၃၂၃၃၈၂၇၂
ဦးဆောင်ဆန်းဦး ၀၉-၄၃၀၄၃၃၅၆၅	**ဦးသက်ထွန်း** ၀၉-၇၃၂၃၃၀၉၃
ဒေါ်ခင်နီနီအောင် ၀၉-၅၀၄၇၇၄၁၁	**ဒေါ်သဇင်ထွေး** ၀၉-၅၄၀၄၀၂၅
ဒေါ်တင်တင်အေး ၀၉-၅၁၂၁၂၀၆	

STI MYANMAR UNIVERSITY
University of Bedfordshire

STI MU နှင့် University of Bedfordshire (UK) တို့ပူးပေါင်း၍ဖွင့်လှစ်ပါသည်

Faculty of Business

MBA
- ဘွဲ့ တစ်ခုခုရရှိပြီးသူများ (သို့မဟုတ်) ACCA အောင်မြင်ပြီးသူများ (သို့မဟုတ်) ဒီပလိုမာတစ်ခုခုရရှိပြီး လုပ်သက်(၃)နှစ်ရှိသူများ လျှောက်ထားနိုင်ပါသည်။

BA (Hons) Business Administration
BA (Hons) Accounting
- တက္ကသိုလ်ဝင်တန်းဖြေဆိုအောင်မြင်ပြီးသူများနှင့် GCE 'O' အောင်မြင်ပြီးသူများလျှောက်ထားနိုင်ပါသည်။
- သင်တန်းကာလ (၃)နှစ် (၆)လကြာမြင့်ပြီး အောင်မြင်ပါက အင်္ဂလန်နိုင်ငံ၏အထင်ကရအစိုးရတက္ကသိုလ်ကြီးဖြစ်သည့် University of Bedfordshire မှ ဘွဲ့ရရှိပါမည်။
- STIMU မှ Advanced Diplomaအောင်မြင်ပြီးသူများ နောက်ဆုံးနှစ်သို့တိုက်ရိုက်တက်ရောက်နိုင်ပါသည်။
- LCCI, CIMA, ACCA (Paper F1-F9) အောင်မြင်ပြီးသူများ ဘာသာရပ်ဆိုင်ရာကင်းလွတ်ခွင့်ရရှိပါမည်။
- တက္ကသိုလ်တစ်ခုခုမှ ဘွဲ့ရရှိပြီးသူများ ABE နှင့် HND အဆင့်မြင့်ဒီပလိုမာအောင်မြင်ပြီးသူများ နောက်ဆုံးနှစ်သို့ တိုက်ရိုက်လျှောက်ထားနိုင်ပါသည်။

သင်တန်းအောင်မြင်သူများ အောက်ပါအဖွဲ့အစည်းများတွင် အသင်းဝင်အဖြစ်လျှောက်ထားနိုင်ပါသည်။
- Chartered Institute of Marketing UK (CIM)
- The Association of International Accountants UK (AIA)
- The Association of Chartered Certified Accountants UK (ACCA)

ENROLL NOW

ဘွဲ့ကြို/ဘွဲ့လွန်သင်တန်းအားလုံး သတ်မှတ် IELTS မရှိပါက STIMU တွင် အင်္ဂလိပ်စာသင်တန်းတက်ရောက်ရပါမည်။

Block-10, MICT Park, လှိုင်တက္ကသိုလ်၊ ရန်ကုန်။ Ph: 507151/52, 377988, 09 250064451

RUBY ကားစီးလုံးငှားသည်
519100
09-51-77212, 535100
ခရီးစဉ်မျိုးစုံအတွက် (၄၅၊ ၃၃၊ ၂၄၊ ၁၈၊ ၁၄၊ ၁၀၊ ၇)ယောက်စီးနှင့် Saloon, Van ကားမျိုးစုံ ငှားနိုင်ပါသည်။ လချုပ်ကားမျိုးစုံငှားရန်ရှိသည်။ (ယာဉ်ပိုင်ရှင်များဆက်သွယ်ပါ)

ပီကပ်ဒြောလစ်/ကွန်ကရစ်
Fully Auto အုတ်ရိုက်စက်
ခေတ်မီမြေအုတ်ရိုက်စက် ရပြီ
(၆၇)၊ သံသုမာလမ်း၊ သုဝဏ္ဏသွားဆေးတက္ကသိုလ်အနီး။
09 420035882, 09 73199410
09 420035884, 09 73199257

ကိုသန့်ဇင်
CAR RENTAL
ကားမျိုးစုံကို ခရီးစဉ် လချုပ် အချိန်ပိုင်း ငှားသည်။ ယာဉ်ပိုင်ရှင်များလည်း ဆက်သွယ်ပါ။
Ph: 09-43117680, 09-5059821

ရန်ကုန်မြို့၊ အလုံမြို့နယ်၊ မင်းရဲကျော်စွာလမ်း၊ အမှတ်(၁၁) Hill Top Vista, Shwe Dagon Pagoda View Tower(A), ၇လွှာရှိ အခန်းအမှတ် -၇၀၁ အခန်းနှင့်ပတ်သက်၍ ကန့်ကွက်နိုင်ကြောင်းကြေညာခြင်း

အထက်ဖော်ပြပါ တိုက်ခန်းနှင့်ပတ်သက်၍ ပိုင်ဆိုင်ရောင်းချပိုင်ခွင့်ရှိသူများဟု အဆိုပြုကြသော ဦးခင်မောင်အေး[၁၂/အလန(နိုင်) ၀၀၀၉၀၂]နှင့် ဦးသင်းမောင်အေး[၁၂/အလန(နိုင်) ၀၀၀၉၀၄]တို့ထံမှ ကျွန်ုပ်၏မိတ်ဆွေက ဝယ်ယူရန်အတွက် ရောင်းဖိုးငွေ၏တစ်စိတ်တစ်ဒေသကို စရန်ငွေအဖြစ်ပေးချေထားပြီးဖြစ်ပါသည်။ အဆိုပါတိုက်ခန်းနှင့်ပတ်သက်၍ ပိုင်ရေးဆိုင်ခွင့်ရှိသူ မည်သူမဆို ကန့်ကွက်လိုပါက ဤကြော်ငြာပါရှိသည့်ရက်မှစ၍ (၁၄)ရက်အတွင်း တရားဝင်ခိုင်လုံသော အထောက်အထားမူရင်းများဖြင့် ကျွန်ုပ်ထံ လာရောက်ကန့်ကွက်နိုင်ပါသည်။ သတ်မှတ်ရက်ကျော်လွန်ပါက အရောင်းအဝယ်ကိုပြီးမြောက်အောင် ဆက်လက်ဆောင်ရွက်သွားမည်ဖြစ်ကြောင်း အများသိစေရန် ကြေညာအပ်ပါသည်။

လွှဲအပ်ညွှန်ကြားချက်အရ
ဒေါ်အိထားဖြူ [LL.B, D.B.L, D.I.L,MA (Business Law), D.A.Psy]
တရားလွှတ်တော်ရှေ့နေ (စဉ်-၈၅၀၅)
အောင်ပြည့်စုံ (Law & Audit Firm)
အမှတ်(၃၁)၊ ဒုတိယထပ်၊ ကိုင်းတန်းလမ်း၊ လမ်းမတော်မြို့နယ်၊ ရန်ကုန်မြို့။
ဖုန်း-၀၉-၅၅၀၅၈၇၁၊ ၀၉-၂၆၀၂၈၃၈၅၅၊ ၀၉-၂၆၀၂၈၃၈၆၆

မင်္ဂလာဧည့်ခံပွဲကျေးဇူးတင်လွှာ

ရန်ကုန်မြို့၊ မြောက်ဒဂုံမြို့နယ်၊ ရွှေပင်လုံအိမ်ရာ၊ Rose Park-5၊ ခြံအမှတ်(၆)နေ
(ဒုတိယဗိုလ်မှူးကြီးစိုးလွင်-ငြိမ်း)-ဒေါ်စန်းစန်းအေး(လ/ထ ကထိက-ငြိမ်း၊ သချ်ာဌာန)တို့၏သားကြီး

မောင်မင်းပြည်ဖြိုး
3rd Engineer [Uniteam Marine (Myan) Ltd.]
I.M.T CD-33/CE-31

နှင့်

ရန်ကုန်မြို့၊ အလုံမြို့နယ်၊ သဇင်လမ်း၊ အမှတ်(၉)နေ ဦးစိန်မြင့်-ဒေါ်ညွန့်ရင်တို့၏သမီးထွေး

မရင်မြင့်ဖြိုး
B.Sc(Physics)
Diploma in Computerized Accounting (UK)

တို့၏ ၁၉-၁၁-၂၀၁၅ရက်တွင် မင်္ဂလာမော်ကွန်းတင်လက်မှတ်ရေးထိုးပေးပါသော ရန်ကုန်မြို့၊ ဒဂုံမြို့သစ်(မြောက်ပိုင်း)မြို့နယ် တရားသူကြီး ဦးအောင်သန်းဝင်းအားလည်းကောင်း၊ ၂၈-၁၁-၂၀၁၅ရက်တွင် ရန်ကုန်မြို့ Inya Lake Hotel ၌ ကျင်းပသည့်မင်္ဂလာဧည့်ခံပွဲတွင် မင်္ဂလာအောင်စံပါယ်ပန်းကုံးဆင်မြန်းချီးမြှင့်ပေးပါသော မဟာသရေစည်သူဒုတိယဗိုလ်ချုပ်ကြီး ရဲမြင့်နှင့်ဇနီး ဒေါက်တာ တင်လင်းမြင့်တို့အားလည်းကောင်း၊ မင်္ဂလာလက်စွပ် ဆင်မြန်းချီးမြှင့်ပေးပါသော ဦးတင်အေး(ညွှန်ကြားရေးမှူးချုပ်-ငြိမ်း၊ လေကြောင်းပို့ဆောင်ရေးညွှန်ကြားမှုဦးစီးဌာန)နှင့်ဇနီး ဒေါ်တင်တင်အေးတို့အားလည်းကောင်း၊ ကြွရောက်ချီးမြှင့်ပေးပါသော ဒုတိယဗိုလ်ချုပ်ကြီးကျော်သန်း(ငြိမ်း)၊ မဟာသရေစည်သူဒုတိယဗိုလ်ချုပ်ကြီးကျော်ဝင်း(ငြိမ်း)၊ သီရိပျံချီဦးကိုလေး(ဝန်ကြီးချုပ်ရုံးဝန်ကြီး-ငြိမ်း)နှင့်ဇနီး ဒေါ်ခင်ခင်တို့အားလည်းကောင်း၊ ကြွရောက်ချီးမြှင့်ပေးပါသော နှစ်ဖက်မိဘများ၏ဂုဏ်သရေရှိလူကြီးမင်းများနှင့် စစ်ဘက်နယ်ဘက်မှ အရာရှိကြီးများ၊ သူရ(၆၀)မှ ဖေဖေ့သူငယ်ချင်းများ၊ ကိုယ်တိုင်မကြွရောက်ဖြစ်သော်လည်း မင်္ဂလာလက်ဖွဲ့များ ပေးပို့ချီးမြှင့်ပေးကြပါသော စစ်ဘက်နယ်ဘက်မှ အရာရှိကြီးများ၊ ဆွေမျိုးမိတ်သင်္ဂဟများ၊ သူငယ်ချင်းများအားလည်းကောင်း၊ ဤမင်္ဂလာပွဲကြီးကို ကူညီဆောင်ရွက်ပေးပါသော ကျေးဇူးတင်ထိုက်သူအားလုံးနှင့် အခမ်းအနားမှူး ဦးညွန့်ဝေ၊ မင်္ဂလာဝတ်စုံဆင်မြန်းပေးပါသော ကြယ်သဇင်(ဗိုလ်ချုပ်ဈေး)၊ ပန်းအလှဆင်မြန်းပေးပါသော နီနီပွင့်(ဗိုလ်ချုပ်ဈေး)၊ ရီရီသန့်(မြန်မာမှု)၊ 7 Picture (ဓာတ်ပုံနှင့် Video)၊ မိတ်ကပ်ဆံပင် မေစံပါယ်ညိုနှင့်အဖွဲ့၊ မေတ္တာဖြင့် ကူညီပေးပါသော ဒဂုံပုံနှိပ်တိုက်အားလည်းကောင်း၊ ကူညီဆောင်ရွက်ပေးပါသော Inya Lake Hotel မှ ဝန်ထမ်းများအားလည်းကောင်း ကျေးဇူးဥပကာရ အထူးတင်ရှိပါသည်။

နှစ်ဖက်သောမိဘများနှင့်
မောင်မင်းပြည်ဖြိုး-မရင်မြင့်ဖြိုး

ရောင်းမည်
ပေ(၁၅×၅၀)၊ ၄-လွှာ၊ ကမ်းနားလမ်းမပေါ်၊ ကြည့်မြင်တိုင်(အသင့်နေထိုင်နိုင်)၊
ဖုန်း-၀၉-၂၅၁၀၃၆၆၄၀
မင်္ဂလာဒုံမြို့နယ်၊ ကြူစမ်းရပ်ကွက်၊ ရပ်ကွက်မိန်းလမ်းမပေါ်၊ နေရာကောင်း၊ ပေ(၂၀×၈၃) သိန်း(၃၀၀)
ဖုန်း-၀၉-၂၅၁၀၃၆၆၄၀
အကျိုးဆောင်(လုံးဝ)မလိုပါ

ဒေါ်တင်လှိုင် B.A (Eng) ဦးစီးသော
SUPER-A-ONE အင်္ဂလိပ်စကားပြော
Interview(၁)ပတ်၊ နိုင်ငံခြားသွား(၁)လအခြေခံအဆင့်မြင့်(၁)လ
Tourism,Hotel,Company,Student Visa,Grammar
သဒ္ဒါ အထူးသီးသန့် ☎ 511231
တိုက်(၁)အခန်း(၂၂)၊ ပ-ထပ်၊ လှည်းတန်းမီးပွိုင့်အနီး။

ကွန်ပျူတာ စနစ်ဖြင့်ထိန်းသော
MECHINICAL CAR PARKING

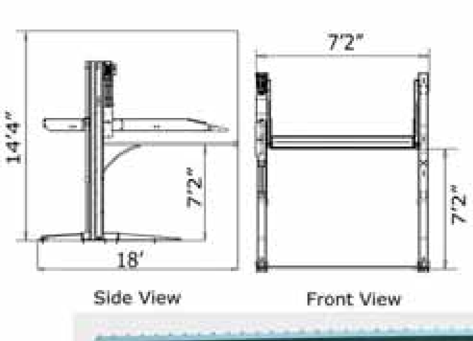

TPW
No. (31), Room (5), 7 Miles, Pyay Road, Yangon
T: 09.259.81.36.36
: 09.259.81.37.37
: 09.259.81.46.46

အမှတ်(၃၁)၊ အခန်း (၅)၊ ၇မိုင်၊ ပြည်လမ်း၊ ရန်ကုန်။

ကြော်ငြာ

GOLDEN STAR ခရီးသွားလုပ်ငန်း

ဂျာမနီ နိုင်ငံထုတ် MAN အဆင့်မြင့် ကားများဖြင့် ...

✦ ကျိုက်ထီးရိုး/ချောင်းသာ/ငွေဆောင်

Ph: 209200, 544383, 430480, 705968, 703448

Asia Top 0943164118,09421099574,098635520

▲ ပုဂံ(ဖွယ်တော်လေးဆူ)၊ ညောင်ဦး၊ ပုပ္ပါး၊ ပခုက္ကူ၊ သီဟိုဠ်ရှင် Hotel Package 60000

▲ တောင်ကြီး၊ အင်းလေး၊ ပင်းတယ၊ ကုံလုံ၊ ကလော၊ ထမ်စမ်း၊ ကက္ကူ Guest Package 65000

▲ ထားဝယ်(ရှင်ကိုးရှင်)၊ မောင်းမကန်ကမ်းခြေ၊ မော်လမြိုင်၊ ကျိုက္ခမီ၊ ဇက်ခဲ Guest Package 100000

▲ မန္တလေး၊ ပြင်ဦးလွင်၊ စစ်ကိုင်း၊ မုံရွာ၊ ကျောက်စိမ်းဘုရား Guest Package 65000 အပတ်စဉ်-သောကြာ

ကျိုက်ထီးရိုး(နေ့စဉ်)/ချောင်းသာ (နေ့စဉ်) ကားမျိုးစုံ စီးလုံးငှား စီစဉ်ပေးပါသည်

ထန်းဓမ္မနှင့် ရောင်းရင်းများမှ ကျိုက်ထီးရိုး၊ ချောင်းသာ (နေ့စဉ်)

- အလိုတော်ပြည့်ဆုတောင်းပွဲ ပုဂံ၊ ပုပ္ပါး၊ ဖွယ်တော်(၄)ရက်
- တောင်ကြီး၊ အင်းလေး၊ ပင်းတယ၊ ထမ်စမ်း(၄)ရက်၊ လွိုင်ကော်ပါ(၅)ရက်
- မန္တလေး၊ မုံရွာ၊ ပြင်ဦးလွင် (၄)ရက်၊ အားလုံးပါ(၇/၁၀)ရက်
- ထားဝယ်ရှင်ကိုးရှင်၊ မောင်းမကန်ကမ်းခြေ (၆)ရက်
- မန္တလေး၊ ပြင်ဦးလွင်၊ လားရှိုး၊ မူဆယ်၊ ရွှေလီ၊ ဝမ်တိန် (၇)ရက်
- မော်လမြိုင်၊ ကျိုက္ခမီ၊ ဇက်ခဲ (ကျိုက်ထီးရိုး)(၂/၃)ရက်
- ဘားအံ(၅)ဂူ၊ ဇွဲကပင်တောင် (၂)ရက်
- ဇလွန်၊ နေပြည်တော်(မြည်အောက်)တောင်၊ နဂါးရုပ်(နေ့ချင်းပြန်)(စနေ/တနင်္ဂနွေ)

DEC (4-11) (18-24)

အမှတ်(၄၂)၊ ရွှေဘုံသာလမ်း PH : 01-380141, 01-241863, 09-43043109, 09-73251422

ဖူးမျှော်သား ကျိုက်ထီးရိုး/ချောင်းသာ

ကျိုက်(၅)ကျိုက်(ကျိုက်ပေါလောမုဲ့ရှင်၊ကျိုက်ထီးဆောင်း၊ကျိုက်သလ္လံ၊ကျိုက်မရော၊ ကျိုက္ခမီ)စက်စဲကမ်းခြေ၊ဇင်းကျိုက်ရေတံခွန်၊ကမာဝက်ဓါတ်တော်တိုက်၊နွားလဘိုတောင်၊ ဝင်းစိန်တောရအလံတစ်ရာဘုရား၊မုဒုံကန်ကြီး၊သထုံရွှေစာရံ၊ဦးဇိနဘုရား၊ဦးခန္တီဘုရား (ဆိုင်ကျွေး တည်းခိုခန်းတည်း) (Dec 4, 11, 18) (၃၅၀၀၀/-)

Ph:09425334456.09252606649.0949323965

ဘီလပ်မြေအိတ်များလှူဒါန်းနိုင်

ရန်ကုန်တိုင်းဒေသကြီး၊ မရမ်းကုန်းမြို့နယ်၊ အမှတ်(၆)ရပ်ကွက်၊ ... ဘီလပ်မြေအိတ်များ လာရောက်လှူဒါန်းနိုင်ပါသည်။

ငွေလွှဲလိုသော ... PINNYA SIRI – KBZ Bank (Account No.0701210008223) ... လှူဒါန်းနိုင်ပါသည်။

(ဆက်သွယ်နိုင်သောဖုန်းနံပါတ်) ... ၀၉-၇၃၁၄၂၁၁၂၊ ၀၉-၈၆၂၁၁၃၃၊ ၀၉-၄၅၀၀၀၆၂၄၀

တိုက်အမြန်ရောင်းလိုသည်

မန္တလေးမြို့၊ ချမ်းအေးသာစံမြို့နယ်၊ ၈၈/၈၉နှင့် ၃၅/၃၄အတွင်း၊ ဇေယျာသီရိလုံးချင်းအိမ်ရာ၊ နှစ်ထပ် RCတိုက်၊ ရေ/မီး အစုံ၊ အသင့်နေနိုင်၊ အရှပ်အရှင်းကင်း၊ ဘိုးဘွားပိုင် ပေ(၄၀×၇၅)၊ ရှေ့/နောက်မြေအပိုပါရှိ၊ ကွန်ကရစ်လမ်းကျယ်၊ ညီနှိုင်းဈေး၊ ဆက်သွယ်ရန်-ဖုန်း-၀၉-၂၀၂၇၀၆၄၊ ၀၉-၂၀၀၂၈၅၄။ (ပွဲစားလိုသည်။)

Japan Style ကျန်းမာရေးအတွက် ချက်ပြုတ်နည်း Seminar ပထမဆုံးအကြိမ် မိတ်ဆက်ခြင်း (အခမဲ့ အစီအစဉ်)

- ဂျပန်နိုင်ငံ Sunny's Natural Cooking School မှ Iwase Sensei ကိုယ်တိုင် ကျန်းမာရေးအတွက် ချက်ပြုတ်နည်းများ အကြောင်းကို လက်တွေ့ရှင်းပြ Seminar 4.12.2015 (2:00~4:00 PM)
- ဂျပန်ဟင်းလျာအတွက် အပါတ်စဉ် စနေနေ့ 2:00 P.M
- ဂျပန်တွင် အလုပ်လုပ် လိုသူများအတွက် Training Class (9.12.2015) တွင်ဖွင့်မည်။

Better Life Education & Career Supporting Centre

NO.(410~411) 4th FL, La Pyayt Wun Plaza, Dagon Tsp, Yangon. Ph: 01 382529, 09 250649545

http://betterlifemyanmar.com/, https://www.facebook.com/BetterLifeEducationCentre

---

KMD Institute | LCCI

ဆရာဦးသန့်ဇော်ဦး ကိုယ်တိုင်သင်ကြားသော

LCCI Level I, II, III (စာရင်းကိုင်သင်တန်းများ)

- Level 1 & 2 Book Keeping and accounts Course ကိုသင်ကြားပေးပါမည်။
- မေးခွန်းဟောင်းများကို အခမဲ့ ပြန်လှန်သင်ကြားပေးပြီး Exam အောင်မြင်သည်အထိ တန်းခွဲသစ်များသို့ ပြန်လည်တက်ရောက်သင်ကြားခွင့်ပေးပါမည်။
- Level 3 သင်တန်းပြီးဆုံးပါက KMD တွင် On Job Training ဆင်းနိုင်ပြီး၊ အလုပ်သင် စာရင်းကိုင်အဖြစ် အရည်အချင်းပြည့်မီပါက လုပ်ငန်းခွင်ဝင်နိုင်အောင် လုပ်ဆောင်ပေးပါမည်။

Opening Date (ဖွင့်မည့်ရက်)

LCCI - I, II — June Exam Series — 12 - Dec - 2015(7:30am - 10:30am) (Sat - Sun)

LCCI - III — June Exam Series — 19 - Dec - 2015(10:30am - 5:30pm) (Sat - Sun)

ISO — ၃၃၁၊ ပြည်လမ်း၊ မဟာမြိုင်ကားမှတ်တိုင်အနီး။ ☎ ၅၂၇၄၃၆၊ ၅၃၄၁၇၀

We must work together! We must build our Nation!

MYANMAR'S LAND — Success, Motivation and Management Institute

Certificate in Modern Marketing

ခေတ်သစ်မာကတ်တင်း စီမံခန့်ခွဲမှုသင်တန်း

လူတိုင်းဟာ မာကတ်တင်းနဲ့ တစ်နည်းနည်း ပတ်သက်နေပါတယ်။ သင်ဟာ ... မာကတ်တင်းပညာနဲ့ တစ်နည်းနည်းပတ်သက်နေသူဆိုရင် ဒီသင်တန်းကို မဖြစ်မနေတက် ရောက်လိုက်ပါ။ အခြေခံမာကတ်တင်း စီမံခန့်ခွဲမှုပညာ၊ မာကတ်တင်းမဟာဗျူဟာများ၊ ခေတ်သစ်မာကတ်တင်း သဘောတရားများ၊ E-commerce အခြေခံ၊ အွန်လိုင်းမာကတ်တင်း၊ Facebook Marketing, Marketing Idea စသည်တို့ကို သင်ကြားပေးပါမည်။

အပတ်စဉ် - စနေနေ့ (2 pm to 5 pm) ၂-လသင်တန်း (၅-၁၂-၂၀၁၅) နေ့စမည်။

တော်ဝင်စင်တာ New Campus တွင် သင်ကြားပါမည်။

ABE (UK)၏ ကမ္ဘာ့အမှတ်အများဆုံးဆု (World First) ရရှိထားသော ဆရာ လင်းသိုက်ညွန့် (မြန်မာ့မြေ) ကိုယ်တိုင် သင်ကြားပေးပါမည်။

Campus 1 - (B), Shwegonedine Road, Kominkochin Quartar, Bahan Township, Yangon. Campus 2 - Taw Win Centre (3rd Floor)

Contact : 548500, 09259290273, 09259290274, 0932350785, 095010014 website : www.lynnthaiknyunt.com

---

ရွှေပါရမီ ကျန်းမာရေးဖောင်ဒေးရှင်း

အမှတ်(၁၉) A - ၂၊ ဗိုလ်ရာညွှန့်လမ်း၊ ဒဂုံမြို့နယ်၊ ရန်ကုန်မြို့။

ဖုန်း၀၁-၂၄၉၅၅၇၃၊ ၀၁-၃၈၅၀၄၄

ဝန်ထမ်းအလိုရှိသည်

ဆရာတော် အရှင်ဆန္ဒာဓိက (ရွှေပါရမီတောရ) ဦးဆောင်သော ရွှေပါရမီ ကျန်းမာရေးဖောင်ဒေးရှင်း၏ ကျန်းမာရေးစောင့်ရှောက်မှုဆိုင်ရာ လုပ်ငန်းများတွင် ခရီးစဉ်များအတွက် စီမံခန့်ခွဲခြင်း၊ ရုံးလုပ်ငန်းများ စီမံခန့်ခွဲခြင်း၊ နိုင်ငံတကာ အဖွဲ့အစည်းများနှင့် ဆက်သွယ်ဆောင်ရွက်ခြင်း လုပ်ငန်းများ ဆောင်ရွက်ရန်အတွက်

၁။ Deputy Administration Director ကျား/မ (၂) ဦး
(ဘွဲ့ရ၊ NGO အဖွဲ့အစည်း အုပ်ချုပ်ရေးအတွေ့အကြုံရှိသူ၊ အသက် (၃၀)နှစ်အထက်၊ ခရီးထွက်နိုင်ရမည်။)

၂။ စာရင်းကိုင် ကျား/မ (၂) ဦး
(စာရင်းကိုင် အတွေ့အကြုံ (၃)နှစ် အထက်)

၃။ ကွန်ပျူတာ စာစီ စာရိုက်ကျွမ်းကျင် ကျား/မ (၂) ဦး

လျှောက်ထားလိုသူများသည် CVပုံစံ၊ လိုင်စင်ဓာတ်ပုံ(၁) ပုံ၊ အိမ်ထောင်စုစာရင်းမိတ္တူ၊ မှတ်ပုံတင်မိတ္တူတို့နှင့်အတူ ၁၄ ရက်အတွင်း ရုံးချိန်၌ လူကိုယ်တိုင်လျှောက်ထားနိုင်သည်။

ROSE HILL HOSPITAL

အမှတ်(၂၀-A)၊ ကမ္ဘာအေးဘုရားလမ်း၊ ဗဟန်းမြို့နယ်၊ ရန်ကုန်မြို့။

ဖုန်း-၅၅၈၄၀၁၊ ၅၅၂၅၄၇

(၁)	M.B.,B.Sဘွဲ့ရ	(၃)ဦး
(၂)	Trained Nurse [B.N.Sc(OR)Dip Nursing]	ကျား/မ(၃)ဦး
(၃)	Cashierဘွဲ့ရ	မ(၃)ဦး
(၄)	B.Pharmဘွဲ့ရ	မ(၃)ဦး
(၅)	သန့်ရှင်းရေး	မ(၂)ဦး
(၆)	ဆရာဝန်အကူ(ကျန်းမာရေးစောင့်ရှောက်မှုသင်တန်းဆင်း)	မ(၂)ဦး
(၇)	Driver(ကားမောင်းသမား)	(၂)ဦး
(၈)	သန့်ရှင်းရေး	မ(၂)ဦး

လျှောက်ထားလိုသူများသည် ကိုယ်ရေးရာဇဝင်၊ သန်ခေါင်းစာရင်းမိတ္တူ၊ မှတ်ပုံတင်မိတ္တူတို့နှင့်အတူ (၁၀)ရက်အတွင်း ရိုက်ထားသော ဓာတ်ပုံ(၁)ပုံ၊ ပညာအရည်အချင်းအထောက်ထား၊ ဆက်သွယ်ရန်လိပ်စာ၊ အလုပ်သမားမှတ်ပုံတင်မိတ္တူ၊ ရဲစခန်းထောက်ခံစာတို့နှင့် အတူ လူကိုယ်တိုင်လာရောက် လျှောက်ထားနိုင်ပါသည်။

(နံနက် ၁၀နာရီမှ ညနေ ၄နာရီအတွင်း လာရောက်လျှောက်ထားနိုင်ပါသည်။)

အောင်နိုင်သူ မဟာစိန် ကုမ္ပဏီလီမိတက် — **Winner Super Diamond Pile Co., Ltd.**

W.S.D GROUP

W.S.D Pile

လူကြီးမင်းတို့၏ အဆောက်အအုံများနှင့် စက်ရုံများတွင် ပိုင်ရိုက်ခြင်း၊ Bored Pile, လုပ်ငန်းများဆောင်ရွက်လိုပါက ဆက်သွယ်ဆောင်ရွက်နိုင်ပါသည်။

Add: အမှတ်(၅၆)၊ မြေညီထပ်၊ ၄၄လမ်း၊ ဗိုလ်တထောင်မြို့နယ်၊ ရန်ကုန်။

Ph:01-381964, 09-73131288, 09-73150482, 09-977909888, 09-250499988

Off: Ph- 09-250 288811, FAX: 01-381964, Email: wsdmyanmar@gmail.com

ကြော်ငြာ

စစ်တက္ကသိုလ်ဆရာကြီး၊ ဆရာမကြီး(အငြိမ်းစား)များသို့ ပန်ကြားလွှာ

ချယ်ရီရိပ်ဖောင်ဒေးရှင်းသည် ၁-၈-၂၀၁၄ရက်တွင် ပြင်ဦးလွင်မြို့၌ အခြေပြုဖွဲ့စည်းကာ ပြည်တွင်းအသင်းအဖွဲ့များ မှတ်ပုံတင်လက်မှတ်၊ (ယာယီ/၀၀၈၁)ရရှိထားသော လူမှုရေး သက်သက် ပရဟိတ ဖောင်ဒေးရှင်းဖြစ်ပါသည်။

ဖောင်ဒေးရှင်းအနေဖြင့် စစ်တက္ကသိုလ်၌ စာပေပညာ၊ စစ်ပညာများ သင်ကြားပေးခဲ့သည့် အငြိမ်းစား အသက်(၆၀)နှစ်ကျော် ဆရာကြီး၊ ဆရာမကြီးများ(အရာရှိ၊ အခြားအဆင့်)၏ ကျန်းမာရေးနှင့် လူမှုရေးကိစ္စများကို စစ်တက္ကသိုလ်ကျောင်းသားဟောင်းများအနေဖြင့် ဝိုင်းဝန်းကူညီဆောင်ရွက်ပေးလျက်ရှိပါသည်။ ဖောင်ဒေးရှင်းက ကူညီထောက်ပံ့ရမည့်ဆရာများ၏ လက်ရှိနေရပ်လိပ်စာများအား ပြုစုနေဆဲဖြစ်ပါ၍ အငြိမ်းစား၊ ဆရာများအနေဖြင့် ဖောင်ဒေးရှင်းသို့ ဆက်သွယ်ပေးကြပါရန်နှင့် အသက်အပိုင်းအခြားအလိုက် ပမာဏ သတ်မှတ်ကာ ပံ့မှန်ကန်တော့မည့် အစီအစဉ်တစ်ရပ်ရှိပါသဖြင့် မွေးသက္ကရာဇ်များ မပေးရသေးသည့် ဆရာများအနေဖြင့် ထပ်မံဆက်သွယ်ပေးပါရန် မေတ္တာရပ်ခံ ပန်ကြားအပ်ပါသည်။

ဆက်သွယ်ရန်လိပ်စာ

ပြင်ဦးလွင်	ဦးသိုးထိန်း(၂၂)၊	ဖုန်း-၀၉ ၇၉၆၀၆၀၄၆၀
	ဦးမြင့်ဝေ (၂၂)၊	ဖုန်း-၀၉ ၇၉၀၁၄၀၈၈၅
ရန်ကုန်	ဦးသန်းနိုင်ဦး(၂၂)၊	ဖုန်း-၀၉ ၂၅၀၈၇၅၂၈၆
မန္တလေး	ဦးမောင်မောင်အောင်(၂၅)၊	ဖုန်း-၀၉ ၂၀၀၆၉၈၀
နေပြည်တော်	ဦးမောင်မောင်လှ (၂၅)၊	ဖုန်း-၀၉ ၈၅၁၀၃၂၂

ချယ်ရီရိပ် ဖောင်ဒေးရှင်း

ကုသရေးဦးစီးဌာန၊ အမျိုးသမီးနှင့်ကလေးဆေးရုံကြီး
တောင်ဥက္ကလာပမြို့နယ်၊ ရန်ကုန်တိုင်းဒေသကြီး
အိတ်ဖွင့်တင်ဒါခေါ်ယူခြင်း

၁။ အမျိုးသမီးနှင့်ကလေးဆေးရုံကြီး၊ တောင်ဥက္ကလာပမြို့နယ်တွင် တက်ရောက်လျက်ရှိသော လူနာများအတွက် ကုသရန် လိုအပ်သော FDA အသိအမှတ်ပြုဆေးဝါးများကို မြန်မာကျပ်ငွေဖြင့် ဝယ်ယူမည်ဖြစ်ပါ၍ လိုင်စင်ရဆေးကုမ္ပဏီများမှ အိတ်ဖွင့်တင်ဒါများ တင်သွင်းရန် ခေါ်ယူအပ်ပါသည်။

၂။ တင်ဒါပုံစံရောင်းချမည့်ရက်နှင့်အချိန် - ၄-၁၂-၂၀၁၅ရက် နံနက် ၁၀:၀၀နာရီ
တင်ဒါပိတ်မည့်ရက်နှင့်အချိန် - ၁၈-၁၂-၂၀၁၅ရက် ညနေ ၄:၀၀နာရီ

၃။ တင်ဒါစည်းမျဉ်းစည်းကမ်းများနှင့် ဝယ်ယူမည့်ဆေးဝါး၊ ဆေးပစ္စည်းများ စာရင်းအသေးစိတ်ကို သိရှိလိုပါကနေ့စဉ် ရုံးချိန်အတွင်း အောက်ပါလိပ်စာတွင် လာရောက်စုံစမ်းနိုင်ပါသည်။

ဆေးရုံအုပ်ကြီးရုံး၊ အမျိုးသမီးနှင့်ကလေးဆေးရုံကြီး
မေတ္တာလမ်း၊ (၁၀)ရပ်ကွက်၊ တောင်ဥက္ကလာပမြို့နယ်၊ ရန်ကုန်မြို့၊
ဖုန်း-၀၁-၅၇၇၅၇၂၊ ၅၆၂၅၂၂၊ ၅၆၂၅၇၇

စွမ်းအင်ဝန်ကြီးဌာန
မြန်မာ့ရေနံထွက်ပစ္စည်းရောင်းဝယ်ရေးလုပ်ငန်း
အိတ်ဖွင့်တင်ဒါခေါ်ယူခြင်း(၈/၂၀၁၅)

၁။ မြန်မာ့ရေနံထွက်ပစ္စည်းရောင်းဝယ်ရေးလုပ်ငန်းအတွက် Multi Grade Diesel Engine Oil 15W 40 CF4/SG (40)Drums (Open Tender No.MPPE/POL/T/1(2015-2016)ကို မြန်မာကျပ်ငွေဖြင့် ဝယ်ယူမည်ဖြစ်ပါ၍ အိတ်ဖွင့်တင်ဒါများ တင်သွင်းကြပါရန် ဖိတ်ခေါ်အပ်ပါသည်-

၂။ တင်ဒါပုံစံစတင်ရောင်းချမည့်ရက် - ၃-၁၂-၂၀၁၅ရက်

၃။ တင်ဒါပိတ်မည့်ရက်နှင့်ပိတ်မည့်အချိန် - ၁၆-၁၂-၂၀၁၅ရက် ၁၂:၀၀နာရီ

၄။ အသေးစိတ်အချက်အလက်များကို သိရှိလိုပါက ဖုန်းနံပါတ် ၀၆၇-၄၁၁၄၈၇ သို့ဆက်သွယ် စုံစမ်းနိုင်ပါသည်။

စီမံရေးရာဌာန
မြန်မာ့ရေနံထွက်ပစ္စည်းရောင်းဝယ်ရေးလုပ်ငန်း
စွမ်းအင်ဝန်ကြီးဌာန၊ရုံးအမှတ်(၆)၊ နေပြည်တော်

ရောင်းမည်

သဃ်န်းကျွန်းမြို့နယ်၊ ငမိုးရိပ်(၃)လမ်း၊ (၆)လမ်း၊ (၉)လမ်းရှိ မြေညီထပ်မှ (၆)လွှာအထိ တိုက်ခန်းများကို ဈေးနှုန်းချိုသာစွာဖြင့် အမြန်ရောင်းမည်။ **(B.C.C ရရှိပြီး)**
ဖုန်း-၀၉-၅၄၀၁၀၁၁၊ ၀၉-၇၃၀၉၅၆၇၇၊ ၀၉-၅၀၀၂၉၃၁

ရှင်ရဲထွဋ် SUPER HOTEL

Panasonic ၏ အဆင့်မြင့် နည်းပညာဖြင့်ထုတ်လုပ်ထားသော
Air Conditioner, Home Appliances နှင့် Kitchen Appliances များ တပ်ဆင်အသုံးပြုထားသည့်
ရှင်ရဲထွဋ် SUPER HOTEL အား
အမှတ်(51-D)၊ ကမ္ဘာအေးဘုရားလမ်း၊ မရမ်းကုန်းမြို့နယ်၊ ရန်ကုန်မြို့၌
၂၀၁၅ ခုနှစ်၊ နိုဝင်ဘာလ (၂၆) ရက်နေ့တွင် အောင်မြင်ခမ်းနားစွာ ဖွင့်လှစ်နိုင်ခဲ့သည့်အတွက်
ဂုဏ်ယူဝမ်းမြောက်ပါကြောင်း

by, Infinity Investment Co., Ltd., a distributor of Panasonic

အမှတ်(၄၈)၊ လသာလမ်း၊ လသာမြို့နယ်၊ ရန်ကုန်မြို့။ ဖုန်း - ၂၅၂၄၆၄/၂၄၉၁၆၂/၀၉၅၀၆၉၁၁၈

၂၀၁၄-၁၅ ပညာသင်နှစ်အောင်စာရင်း၏ အောင်မြင်မှုမှတ်တိုင်....

ဆရာကောင်း (ဆေး-၂) အဝဲလိပ်စာ (၁) ဒေါက်တာထွန်းထွန်းနိုင်မှ တည်ထောင်သော

ကောင်းထက်ကျော်

တန်းစုံ ကိုယ်ပိုင်အထက်တန်းကျောင်း
အဆင့်မြင့် စာသင်ဝိုင်းများ (၈၊၉၊၁၀တန်း)
အထူးစခန်းသွင်းဘော်ဒါဆောင် (၈၊၉၊၁၀တန်း)
စည်းကမ်းစောစနစ် အထူးကောင်းမွန်သောကျောင်း

လာမည့်စာသင်နှစ် ၂၀၁၆-၁၇အတွက်
ကြိုတင်အပ်နှံနိုင်ပါပြီ။

မပြိမ်းဆုသာ	မဓမ္မီမီမောင်	မနှင်းရည်သင်း	မသီရိနန္ဒာအောင်	မခင်ရွှေပါသင်း
ဆတမ-၇၇	ဆ၀ဟ-၂၉၅	ဆ၀ဟ-၆၈၆	ဆ၁က-၄၇၉	ဆလသ-၂၅၇
ဘာသာစုံဂုဏ်ထူး	ဘာသာစုံဂုဏ်ထူး	ဘာသာစုံဂုဏ်ထူး	ဘာသာစုံဂုဏ်ထူး	ဘာသာစုံဂုဏ်ထူး
အမှတ်ပေါင်း - ၅၅၁ မှတ်	အမှတ်ပေါင်း - ၅၅၀ မှတ်			
မြန်မာတစ်နိုင်ငံလုံးအဆင့် (၆)	မြန်မာတစ်နိုင်ငံလုံးအဆင့် (၇)			
လူရည်ချွန်နှစ်ထပ်ကွမ်း				

၅ ဘာသာဂုဏ်ထူးရှင် - ၁၈ ဦး
၄ ဘာသာဂုဏ်ထူးရှင် - ၂၀ ဦး
၃ ဘာသာဂုဏ်ထူးရှင် - ၂၀ ဦး
၂ ဘာသာဂုဏ်ထူးရှင် - ၁၁ ဦး
၁ ဘာသာဂုဏ်ထူးရှင် - ၂၆ ဦး

DIGNITY QUALITY DISCIPLINE DISTINCTION

- ကိုယ်ပိုင်ကျောင်း၊ စာသင်ဝိုင်း၊ ဘော်ဒါ အစီအစဉ်အားလုံး၏ တက္ကသိုလ်ဝင်တန်း၊ ဒသမတန်းများအားလုံးကို၅ Top ten၊ ဘာသာစုံဂုဏ်ထူးရှင်များကို သင်ကြားသောဝါရင့်ဆရာများသာ သင်ကြားပါသည်။ (ဗဟန်းမြို့နယ်၏အောင်ချက်အကောင်းဆုံးစာရင်းဝင်ကျောင်းဖြစ်ပါသည်။)
- မူလတန်း အလယ်တန်းများအား အထူးကောင်းမွန်သည့် သင်ကြားမှု ၊ မန်းချို၊ ဂီတ၊ English 4 skills၊ computerတို့ဖြင့် တွဲဖက်သင်ကြားပေးမှုများ ပြုလုပ်ပေးနေပါသည်။ (စတုတ္ထတန်းနှင့်အဋ္ဌမတန်းအောင်ချက် ၇ ရှုန်းပြည့်ရရှိထားပါသည်။)

ဖြိုအမှတ် - ၃၃ (စီ-၂)၊နတ်မောက်လမ်းသွယ် (၁) မြန်မာ့အလင်းသတင်းစာတိုက်လမ်း၊ ဒိုးစိန်၊ ဗဟန်းမြို့နယ်၊ ရန်ကုန်၊
HOT LINE - 09 421 168127, 09 420 700008, 01 548339,01 552348

ရွှေဥရာစုသစ် ၏ ဝါကျွတ်ကြည်နူးဖွယ် သီတင်းကျွတ်၏ ပျော်ရွှင်စေသော ထူးကဲအစီအစဉ်
၁၂-၁၀-၂၀၁၅မှ ၁၂-၁၂-၂၀၁၅ အထိ ဗုဒ္ဓဂယာဘုရားဖူးကံစမ်းမဲ ကုသိုလ်ပြုနေပါသည်။
- ဒီဇင်ဘာကျောင်းပိတ်ရက်မှာ ဘုရားဖူးခရီးစဉ်များနဲ့ အထူးကံစမ်းမဲများစွာ ပါဝင်သော ပျော်ရွှင်ဖွယ် ဝါကျွတ်အစီအစဉ်ဖြစ်ပါသည်။
- ရွှေထည်၊ စိန်ထည်များအား အလျော့တွက် အထူးလျှော့ရောင်းပေးပါမည်။ ကံစမ်းမဲ ပေးခြင်းကြောင့် အလျော့တွက် ရွှေဈေး ပိုမယူပါ။
- ရတနာဝယ်ယူ၍ ကံစမ်းမဲများရယူပြီး ပျော်ရွှင်ကြည်နူးနိုင်ရန် ရွှေဥရာစုသစ် မိသားစုမှ ကုသိုလ်ပြု၍ ပျော်ရွှင်စွာ ဖိတ်ခေါ်ပါသည်။

ချက်ချင်းပေါက် ချက်ချင်းယူလက်ငင်းကံစမ်းမဲ အဖြစ် စိန်ထည်၊ ရွှေထည်ပစ္စည်းပေါင်းများစွာဖြင့်လည်း ကျေးဇူးတုံ့ပြန်ပေးနေပါသည်။
ရတနာသည်သင့်အတွက်ထာဝရ
ရတနာစုလိုက

အစဉ်အမြဲမိဘပြည်သူတို့အားလေးစားလျက် သို့ကြွခဲ့ပါ
အမှတ် (၆၁၈)၊ မဟာဗန္ဓုလလမ်း၊ ၂၃-လမ်းနှင့် ဗိုလ်ရွှေလမ်းကြား၊ ပေါ်တီကိုအောက်၊ လသာမြို့နယ်၊ ရန်ကုန်မြို့။ ဖုန်း - ၀၉၄၉၃၄၀၁၅၈၊ ၀၉၄၂၁၀၂၉၉၉၉

Creation Strength Co., Ltd. မှ ကြီးမှူးကျင်းပသော
သင့်မိသားစု အရစ်ကျစနစ်ဖြင့် အဆင့်မြင့်တိုက်ခန်းများ ပိုင်ဆိုင်နိုင်ရန်အတွက် တစ်နှစ်လျှင် (၁)ကြိမ်သာ စည်ကားသိုက်မြိုက်စွာကျင်းပသည့်

HOUSING & LIFESTYLE SHOW 1/2015

-10 -20 -30 -40 -50%

နေ့ရက်- ၃.၁၂.၂၀၁၅ မှ ၆.၁၂.၂၀၁၅ အထိ အချိန်- နံနက် (၉း၀၀) နာရီမှ ည (၆း၀၀) နာရီထိ နေရာ- တပ်မတော်ခန်းမ၊ ဦးဝိစာရလမ်း၊ ရန်ကုန်မြို့။
ပါဝင်ပြသလိုသော ကုမ္ပဏီကြီးများဆက်သွယ်ရန် - ဖုန်း - ၀၉-၄၅၀၀၄၅၀၀၃၊ ၀၉-၄၅၀၀၅၅၈၈၈၊ ၀၉-၄၂၁၁၁၆၁၁၁

SAMSUNG Galaxy J2
8 ဆပိုမိုလှပဖို့ J2 နဲ့ Selfie ရိုက်ကြစို့...

MPT FREE DATA PACKAGE
MPT SIM CARD
အခမဲ့ 777 MB DATA လစဉ် x 6 လ
(လစဉ် ၁,၀၀၀ ကျပ်ဖြည့်သွင်းရုံဖြင့်)
သတ်မှတ်ကာလ - ၁၉ အောက်တိုဘာ ၂၀၁၅ မှ - ၁၈ ဇန်နဝါရီ ၂၀၁၆

www.facebook.com/samsungmobilemyanmar
အနီးဆုံးရှိ Samsung Brand Shops များနှင့် ကိုယ်စားလှယ်အရောင်းဆိုင်များတွင် ဝယ်ယူနိုင်ပါသည်။
Samsung Customer Contact Center - 01 2399 888 Mon-Sun : 8AM to 6PM (အစိုးရရုံးပိတ်ရက်များအပါအဝင်)
SAMSUNG

ကြော်ငြာ

LCCI - EDI (UK) မှချီးမြှင့်သောထူးချွန်သင်တန်းကျောင်းဆုရ
စိုးပွားယှဉ်းခင်း
ပညာရေးဝန် ဆောင်မှုလုပ်ငန်း
LCCI Level 1-2-3 စာရင်းကိုင်သင်တန်း
2016-June Series တန်းခွဲသစ်များ(12.12.2015) စမည်။
(60,000/Ks) (၃) ကြိမ်ခွဲသွင်းနိုင်သည်။ (10.12.2015) အတွင်းအပ်နှံသူများ 10% Discount ရမည်။
မြို့ထဲ ။ (၃၀၃)(၄လွှာ)၊ ၅၂ -လမ်းထိပ်မဟာဗန္ဓုလလမ်း၊ ဗိုလ်တထောင်မြို့နယ်၊ ရန်ကုန်မြို့။
လှည်းတန်း ။ တိုက် (၂၃)၊ အခန်း(A- 4) လှည်းတန်းလမ်း၊ ကမာရွတ်မြို့နယ်၊ ရန်ကုန်မြို့။
09-5118647-73009869-73013432-73028433

ကန့်ကွက်နိုင်ကြောင်းအများသိစေရန်ကြေညာခြင်း

ရန်ကုန်မြို့၊ စမ်းချောင်းမြို့နယ်၊ ၀ေ/မြောက်ရပ်ကွက်၊ ဦးရွှေမှန်လမ်း၊ မြေတိုင်းရပ်ကွက်အမှတ်-၂၈အေ၊ မြေကွက်အမှတ်-၂၄၆၊ ၂၄၇ ဟုခေါ်တွင်သော မြေကွက်ပေါ်တွင် ဆောက်လုပ်ထားသော (၂)ခန်းတွဲ ၃½ထပ်တိုက် အဆောက်အအုံမှ တိုက်(၁)၊ ပထမလွှာ(ခြေရင်းခန်း) (၁)ခန်း၊ အကျယ်အဝန်းအလျား ၁၆½ပေ ×အနံ ၄၇ ပေအား ရောင်းချခွင့်ရှိသူ ဦးတင်ဝင်း [၁၄/မအပ(နိုင်)၁၃၁၆၂၄]မှ ပိုင်ဆိုင်ပြီး ကျွန်ုပ်၏မိတ်ဆွေ ဒေါ်အိအိခိုင်[၁၂/မဘန(နိုင်) ၁၀၀၅၄၁]က ဝယ်ယူရန်အတွက် ရောင်းဖိုးငွေ၏တစ်စိတ်တစ်ဒေသကို စရန်ငွေအဖြစ် ပေးချေထားပြီးဖြစ်ပါသည်။ ယင်းတိုက်ခန်းနှင့် အကျိုးခံစားခွင့်တို့ကို အရောင်းအဝယ်ပြုလုပ်ခြင်းနှင့် ပတ်သက်၍ ကန့်ကွက်လိုသူများရှိပါက ဤကြော်ငြာပါသည့်နေ့မှ (၅)ရက်အတွင်း ကျွန်ုပ်ထံသို့ အထောက်အထားစာရွက်စာတမ်းမူရင်း ခိုင်လုံစွာဖြင့် လာရောက်ကန့်ကွက်နိုင်ကြောင်းနှင့် ကန့်ကွက်မည့်သူမရှိပါက သတ်မှတ်ရက်ပြည့်မြောက်လျှင် အရောင်းအဝယ်ကို ပြီးဆုံးသည်အထိ ဥပဒေနှင့်အညီ ဆက်လက်ဆောင်ရွက်သွားမည်ဖြစ်ကြောင်း အများသိစေရန် အသိပေးကြေညာအပ်ပါသည်။

ဒေါ်အိအိခိုင်၏ လွှဲအပ်ညွှန်ကြားချက်အရ
ဒေါ်ခင်ဇာနီဝင်း (LL.B)
အထက်တန်းရှေ့နေ(စဉ်-၄၁၁၀၀)
အမှတ်(၁၁၄)၊ ဦးရွှေမှန်လမ်းသွယ်(၁)လမ်း၊ ၀ေ/မြောက်ရပ်ကွက်၊
စမ်းချောင်းမြို့နယ်၊ ရန်ကုန်မြို့။
ဖုန်း-၀၉-၄၅၀၀၁၉၀၃၄

အလင်းရောင် www.alinyaungtravels.com
+ ကျိုက်ထီးရိုး -နေ့စဉ် - 10000 (နေ့ချင်းပြန်)-28000
+ ချောင်းသာ (နေ့စဉ်) Package(ရေချိုး+Toilet) -35000
+ ကျောက်ဆည်ရေးဟောင်းဂူ၊ ကျောက်စိမ်းဘုရား၊ မန္တလေး (နေ့ချင်းပြန်) Dec-5/12/19-35000
+ တောင်ကြီး၊ အင်းလေး Guest-70000 + မန္တလေး၊ပြင်ဦးလွင်၊ ကျောက်စိမ်းစေတီ -60000
+ ပြင်ဦးလွင်(ပန်းပွဲတော်)၊ မန္တလေး၊ ကျောက်စိမ်းဘုရား၊ မင်းကွန်း၊ ရေပြာအိုင်၊ မုံရွာ -70000
+ မော်လမြိုင် ကျိုက်မီ၊ စက်စဲ၊ ဘားအံ ၄(၅)၄ *သော်ကြာသွား တနင်္ဂနွေပြန်ရောက်* -43000
+ ပုဂံ၊ ညောင်ဦး၊ ပုပ္ပါး *သော်ကြာသွား တနင်္ဂနွေပြန်ရောက်* (Guest/Hotel) -65000 Dec 4/11/18/25
09421061860, 421099405, 421129597 (ကားမျိုးစုံ ငှားရမ်းနိုင်ပါသည်)

ချမ်းမြေ့ရထာ (ဇလွန်)နေ့ချင်းပြန် ၅၀၀၀ကျပ်/- ထားဝယ် ရှင်ကိုရှင်၊ ပေါင်းကန်ကမ်းခြေ၊ မော်လမြိုင် လမ်းဘုရား (Dec;15) (၅)ရက် ၅၅၀၀၀ကျပ်/- ရခိုင် မဟာမြတ်မုနိ၊ (၆)မြို့နယ်ဘုရားစုံ၊ ရွှေစက်တော်(Dec;23) (ငြိမ်း) ၉၀၀၀၀ကျပ်/-
Ph: 09 250353461, 09 798177845 (ကားအငှားလိုက်ပါသည်)

မြို့ရွာတစ်ခွင်သာစေချင်
မီးတွင်မပေါ့နှင့်

ဘာသာစုံဂုဏ်ထူးရှင်အများဆုံးအားလမ်းညွှန်ရာ
GB ရာပြည့် Education Centre
တက္ကသိုလ်ဝင်တန်း ဂုဏ်ထူးအာမခံ (ဘာသာစုံ) ရက်(၁၀၀)စာသင်ပွဲတော်
MA English များနှင့် MMU ဆရာ ဆရာမများ၏ အိမ်အရောက်အာမခံသင်ကြားပေးမှု။
Ph: 975021415, 09-975021416

(ဝယ်ယူလို/ငှားယူလို)ပါသည်။
၁။ ရုံးခန်း၊ တိုက်ခန်း၊ လုံးချင်း(တိုက်/အိမ်)
၂။ ငွေလိုသူ/ငွေပိုသူကြားညှိနှိုင်းပေးသည်။ (ခိုင်လုံမှုရှိသူများအတွက်သာ)
0943133981, 245585, 246663

ကုန်အမှတ်တံဆိပ်အမည်နှင့်အမှတ်အသား သတိပေးကြေညာချက်

ရန်ကုန်မြို့၊ သဃ်န်းကျွန်းမြို့နယ်၊ မိကျောင်းကန် (၃)ရပ်ကွက်၊ ဝေဇယန္တာလမ်း၊ အမှတ်-၁၆/၁ တွင်နေထိုင်သူ ဒေါ်ချောချောဝင်း (ဘ) ဦးဖေဝင်း [၇/တငန(နိုင်)၀၉၉၀၃၅] သည် အောက်ဖော်ပြပါ ကုန်အမှတ်တံဆိပ်အမည်နှင့် အမှတ်အသားကို မိမိတစ်ဦးတည်းမူပိုင်အဖြစ် ရန်ကုန်မြို့စာချုပ်စာတမ်းမှတ်ပုံတင်ရုံး၌ အမည်နှင့်အမှတ်အသားတံဆိပ် မှတ်ပုံတင်စာချုပ်အရ (၄/၁၄၆၈၃/၂၀၁၅) ဖြင့် မှတ်ပုံတင်သွင်းထားပြီးဖြစ်ပါသည်။

အထက်ဖော်ပြပါ EVER WIN ကုန်အမှတ်တံဆိပ်အမည်နှင့် အမှတ်အသားသည် မိမိကုန်ပစ္စည်းဖြစ်သည့် Pure ကော်ဖီ၊ 2 plus 1 ကော်ဖီ၊ ကော်ဖီမှုန့်အမျိုးမျိုး၊ ကော်ဖီနှင့် ဆက်စပ်သော ပစ္စည်းအမျိုးမျိုးနှင့် လက်ဖက်ခြောက်အမျိုးမျိုးတို့ကို ထုတ်လုပ်ဖြန့်ဖြူးရောင်းချရာတွင်သော်လည်းကောင်း၊ အဆိုပါပစ္စည်းများ ထည့်သွင်းအသုံးပြုမည့် ပီနံအိတ်၊ ပလတ်စတစ်အိတ်နှင့် စက္ကူပုံးအမျိုးမျိုးတို့ပေါ်တွင်သော်လည်းကောင်း၊ စာရွက်စာတမ်း၊ ဆိုင်းဘုတ်၊ လက်ကမ်းစာစောင်၊ ဗီနိုင်း၊ တံဆိပ်တုံး၊ ငွေလက်ခံပြေစာဖြတ်ပိုင်း စသည်တို့အပေါ်တွင်လည်းကောင်း အထက်ဖော်ပြပါ ကုန်အမှတ်တံဆိပ်အမည်နှင့် အမှတ်အသားတို့ကို အရောင်အမျိုးမျိုး၊ အရွယ်အစားအမျိုးမျိုး၊ ပုံသဏ္ဌာန်အမျိုးမျိုးတို့ဖြင့် ရိုက်နှိပ်၊ ကပ်နှိပ်နှင့် အသားတံဆိပ် ပြုလုပ်ပြီး ရန်ကုန်မြို့နှင့် ပြည်ထောင်စုသမ္မတမြန်မာနိုင်ငံတစ်ဝန်းလုံးတွင် ဖြန့်ချိရောင်းချ လျက်ရှိပါသည်။

သို့ဖြစ်ပါ၍ မိမိတစ်ဦးတည်းပိုင်အဖြစ် အသုံးပြုလျက်ရှိသော အဆိုပါ ကုန်အမှတ်တံဆိပ်အမည်နှင့်အမှတ်အသားကို အခြားမည်သူတစ်ဦးတစ်ယောက်ဖြစ်စေ၊ အများဖြစ်စေ၊ တစ်စိတ်တစ်ဒေသကိုဖြစ်စေ၊ သွယ်ဝိုက်၍ဖြစ်စေ၊ ပုံတူပုံမှား၊ ထင်ယောင်ထင်မှား၊ ဆင်တူယိုးမှား အတုအပပြုလုပ်သုံးစွဲနေသူတို့ကို တွေ့မြင်ကြားသိရပါက မိမိလုပ်ငန်း အကျိုးစီးပွား ထိခိုက်နစ်နာသမျှကို လျော်ကြေးငွေများ တောင်းခံသွားနိုင်ရန် မည်သည့်တရားရုံးတွင်မဆို တရားမကြောင်း၊ ပြစ်မှုကြောင်းတို့အရ တရားစွဲဆိုသွားမည်ဖြစ်ကြောင်း အသိပေးကြေညာအပ်ပါသည်။

လွှဲအပ်ညွှန်ကြားချက်အရ -

ဦးကိုကိုဦး (စဉ်-၈၈၄၆)	**ဦးကျော်မျိုးသူ(စဉ်-၂၇၈၉၀)**
တရားလွှတ်တော်ရှေ့နေ	**အထက်တန်းရှေ့နေ**
ဦးဇော်ထက်ဝင်း(စဉ်-၉၆၅၃)	**ဦးသန်းငွေ(စဉ်-၂၈၃၅၅)**
တရားလွှတ်တော်ရှေ့နေ	**အထက်တန်းရှေ့နေ**

Ph : 09 5090942, 09 450226689, 09 250957967, 09 73189932

ငွေဆောင်
X'MAS NEW YEAR
စရိတ်ငြိမ်း 100,000/-
Ph: 09-252641923
09-421078600
No-၁၁/၁၃၊ ၃၃လွှာ၊ ၄၃လမ်း၊ ဗိုလ်တထောင်။

ပိုင်နိုး
01-293159
01-9000293
09-5160048
ခရီးစဉ်အမျိုးမျိုးနှင့်
လချုပ်/နှစ်ချုပ်ကားမျိုးစုံငှားရန်ရှိသည်။
ယာဉ်ပိုင်ရှင်များလည်းဆက်သွယ်ပါ။
www.?eincarrental.com

မြေကွက်များဝယ်လိုသည်
ရန်ကုန်မြို့၊ ဒဂုံမြို့သစ်
(အရှေ့ပိုင်း၊ ဆိပ်ကမ်း
တောင်ပိုင်း၊ မြောက်ပိုင်း)
မြို့နယ်များရှိ မြေကွက်များ
ဝယ်လိုသည်။
-၀၉-၄၄၈၀၂၅၇၄၂
၀၉-၄၂၀၁၀၇၀၂၁
၀၉-၇၃၂၃၄၆၅၆

ဦးဇော်ဝိတ် (ဘ) ဦးထွန်းရွှေ (၉/မရတ (နိုင်) ၀၆၀၀၄၇) အား လွှဲအပ်ထားသည့် မှတ်ပုံတင်အထူးကိုယ်စားလှယ်လွှဲစာအမှတ် (၁၂၄၄၃/၂၀၀၈) အား ပြန်လည်ရုပ်သိမ်းကြောင်း အများသိစေရန် အသိပေးကြေညာခြင်း

ရန်ကုန်မြို့၊ မရမ်းကုန်းမြို့နယ်၊ လူနေရပ်ကွက် (သမိုင်း)၊ မြေတိုင်းရပ်ကွက်အမှတ် (၄၅)၊ မြေကွက်အမှတ် (၁/ခ–၁၈၈)၊ ဧရိယာ (၀. ၀၆၂)ဧကရှိ ဒေါ်သန်းနွယ်အေး (၁၂/ဗဟန (နိုင်) ၀၄၆၂၉၆) အမည်ပေါက် နှစ် (၆၀)ဂရန် မြေကွက်နှင့်ပတ်သက်၍ သက်ဆိုင်ရာ ရုံးဌာနအသီးသီးတို့တွင် ပြောဆိုလုပ်ကိုင်ဆောင်ရွက်နိုင်ရန်အတွက် ဂရန်အမည်ပေါက်သူ ကျွန်မ ဒေါ်သန်းနွယ်အေးမှ ဦးဇော်ဝိတ်သို့ မှတ်ပုံတင်အထူးကိုယ်စားလှယ်လွှဲစာအမှတ် – ၁၂၄၄၃/၀၈ ဖြင့် လွှဲအပ်ပေးခဲ့ရာတွင် ပစ္စည်းတည်ရှိရာနေရာ မှားယွင်းဖော်ပြမိပါသဖြင့် ယင်းအထူးကိုယ်စားလှယ်လွှဲစာအား တရားမဝင်၍ ပြန်လည်ရုပ်သိမ်းပါကြောင်း အများသိစေရန် အသိပေးကြေညာအပ်ပါသည်။

အထူးကိုယ်စားလှယ်လွှဲစာပေးအပ်သူ
ဒေါ်သန်းနွယ်အေး (၁၂/ဗဟန (နိုင်) ၀၄၆၂၉၆)

အဆင့်မြင့် မော်တော်ယာဉ်များ ချွတ်ယွင်းချက် ရှာဖွေစစ်ဆေးခြင်းနှင့် ပြင်ဆင်ခြင်းသင်တန်း (အပတ်စဉ်-၆)လျှောက်လွှာခေါ်ယူခြင်း

မြန်မာနိုင်ငံအင်ဂျင်နီယာအသင်းနှင့် မြန်မာမော်တော်ကော်ပိုရေးရှင်းတို့ ပူးပေါင်းဖွင့်လှစ်သော အဆင့်မြင့် မော်တော်ယာဉ်များ၏ ချွတ်ယွင်းချက်များအား Computer, Scannerတို့ဖြင့် ရှာဖွေစစ်ဆေးခြင်းနှင့် ပြင်ဆင်ခြင်းသင်တန်း အပတ်စဉ်(၆)ကို ၂၀၁၅ခုနှစ်၊ ဒီဇင်ဘာလ ပထမပတ်တွင် မြန်မာနိုင်ငံအင်ဂျင်နီယာအသင်းမှ ဝါရင့်အင်ဂျင်နီယာကြီးများမှ စတင်ဖွင့်လှစ် သင်ကြားကြမည်ဖြစ်ပါသည်။ သင်တန်းကာလမှာ (၁၀)ပတ် ကြာမြင့်မည်ဖြစ်ပြီး မော်ဒယ်မြင့် ကားများ၏ ဒီဇယ်နှင့် ဓာတ်ဆီအင်ဂျင်တို့၏ Engine Control System နှင့် Transmission Control System တို့ကို အဓိကထား၍ စာတွေ့လက်တွေ့ သင်ကြားပေးသွားမည်ဖြစ်ပါသည်။ သင်တန်းသားတစ်ဦးလျှင် သင်တန်းကြေး (၃၀၀၀၀၀ကျပ်) ပေးသွင်းရမည်ဖြစ်ပြီး၊ သင်တန်းပြီးဆုံးအောင်မြင်ပါက သင်တန်းဆင်းအောင်လက်မှတ်ကို မြန်မာနိုင်ငံအင်ဂျင်နီယာအသင်း Automobile Technical Division မှ ထုတ်ပေးမည်ဖြစ်ပါသည်။ သင်တန်းသားဦးရေကို ကန့်သတ်ထားပါသည်။ ပညာအရည်အချင်း အနည်းဆုံး အခြေခံပညာအထက်တန်းအဆင့် ရှိရမည်ဖြစ်ပြီး ဝပ်ရှော့လုပ်ငန်း အတွေ့အကြုံ၊ စက်ပြင်လုပ်ငန်း အတွေ့အကြုံရှိရပါမည်။ လျှောက်လွှာများကို ၂၀-၁၁-၂၀၁၅ရက်မှ စတင်လက်ခံမည်ဖြစ်ပြီး လူတွေ့စစ်ဆေးမှု အောင်မြင်မှသာ သင်တန်းတက်ရောက်ခွင့် ရရှိမည်ဖြစ်ပါသည်။ လျှောက်လွှာနှင့်အတူ ရောင်စုံလိုင်စင်ဓာတ်ပုံ(၂)ပုံ၊ ကိုယ်ရေးအချက်အလက်များ၊ ပညာအရည်အချင်းဆိုင်ရာ အောင်လက်မှတ်မိတ္တူ ၊ မှတ်ပုံတင်မိတ္တူတို့ ပါဝင်ရပါမည်။

လျှောက်လွှာတင်ရန် -
(၁) Training Manager, မြန်မာနိုင်ငံအင်ဂျင်နီယာအသင်း၊ လှိုင်တက္ကသိုလ်နယ်မြေ၊ ရန်ကုန်မြို့။
(၂) မြန်မာမော်တော်ကော်ပိုရေးရှင်း၊ ချယ်ရီဥယျာဉ်အိမ်ရာ၊ သံသုမာလမ်းမကြီး၊ (၁၄/၃)ရပ်ကွက်၊ တောင်ဥက္ကလာပမြို့နယ်၊ ရန်ကုန်မြို့။ စုံစမ်းရန်- ဖုန်း-၀၉-၈၆၁၈၃၈၆၊ ၀၉-၄၂၀၀၂၉၇၈၂။
(၃) Emailဖြင့် လျှောက်လွှာတင်ရန်- michaelsanoo123@gmail.com

ကန့်ကွက်နိုင်ကြောင်းကြေညာချက်

ရန်ကုန်တိုင်းဒေသကြီး၊ စမ်းချောင်းမြို့နယ်၊ မြေနီကုန်း(တောင်)ရပ်ကွက်၊ ဗားကရာလမ်းမကြီး၊ အမှတ်(၂၄၄)၊ အခန်းအမှတ်(D-၃)၊ ဧရိယာ(၁၂' ၆"×၄၀')ရှိ တိုက်ခန်းနှင့် ၎င်း၏ဆက်နွယ်သည့်အကျိုးခံစားခွင့်အရပ်ရပ်အရောင်းအဝယ်ပြုလုပ်ခြင်း။

အထက်ဖော်ပြပါတိုက်ခန်းကိုဒေါ်ပြုံးရီပိုင်ဆိုင်လက်ဝယ်ရှိပြီး ဒေါ်ပြုံးရီကွယ်လွန်၍၎င်း၏သားသမီးများဖြစ်ကြသော(၁)ဒေါ်မြင့်မြင့်ဆွေ(၁၂/ကတတ(နိုင်)၀၀၉၁၀၄)၊ (၂)ဦးအေးမင်း(၁၂/ကတတ(နိုင်)၀၀၀၂၃၄)၊ (၃)ဦးကျော်မင်း(၁၂/ကတတ(နိုင်) ၀၀၀၂၃၅)၊ (၄)ဦးခင်ဇော်မင်း(၁၂/ကတတ(နိုင်)၀၀၂၁၂၁)တို့မှ အမွေဆက်ခံပိုင်ဆိုင်ခွင့်ရရှိသောတိုက်ခန်းဖြစ်ကြောင်း၊ ရောင်းချပိုင်ခွင့်ရှိကြောင်း၊ အရှုပ်အထွေးကင်းရှင်းကြောင်းဖွင့်ဟပြီး ကျွန်ုပ်၏မိတ်ဆွေသို့ ရောင်းချခဲ့ရာကျွန်ုပ်၏မိတ်ဆွေမှဝယ်ယူရန်သဘောတူညီ၍ရောင်းကြေးငွေ၏တစ်စိတ်တစ်ဒေသကို ၎င်းတို့ထံပေးချေထားပါသည်။ ဤတိုက်ခန်းအရောင်းအဝယ်ကိုကန့်ကွက်လိုပါကယနေ့မှစပြီး (၇)ရက်အတွင်း ခိုင်လုံသောအထောက်အထားမူရင်းများနှင့်အတူလာရောက်ကန့်ကွက်နိုင်ပါသည်။ ကန့်ကွက်သူမရှိပါကအရောင်းအဝယ်ကိုပြီးဆုံးသည့်တိုင်တရားဝင်ဆက်လက်ဆောင်ရွက်သွားမည်ဖြစ်ကြောင်းအများသိစေရန်ကြေညာအပ်ပါသည်။

လွှဲအပ်ညွှန်ကြားချက်အရ - ဒေါ်မိမိလှိုင်(LL.B)
တရားလွှတ်တော်ရှေ့နေ (စဉ် - ၅၃၅၄)
တိုက်(၈)၊ အခန်း(၇)၊ (မြေညီထပ်)၊ ဂျိုးဖြူလမ်း၊ စံပြဖဆပလရပ်ကွက်၊ မင်္ဂလာတောင်ညွန့်မြို့နယ်၊ ရန်ကုန်မြို့။ ၀၉-၇၃၀၃၉၁၁၇၊ ၀၉-၇၃၁၂၁၉၇၇

သွာနုတ္တသားအဖြစ်ကြေညာခြင်း

ရန်ကုန်မြို့၊ သာကေတမြို့နယ်၊ ၁၀/တောင်၊ (၁၂)ရပ်ကွက်၊ သလ္လာဝတီ(၁)လမ်း၊ အမှတ်(၆၇၆/ခ)နေ ဦးလှမြင့်-ဒေါ်ကြည်ညွန့်တို့၏ သားဖြစ်သူ မောင်မြတ်ခိုင်အောင် [၁၂/သကတ(နိုင်)၁၅၈၃၂၂]သည် မိဘများ၏ ဆိုဆုံးမမှုကို နာခံမှုမရှိသည့်အပြင် မိဘများ၏အရှက်နှင့် ဂုဏ်သိက္ခာကို ထိခိုက်စေမည့် ပြုမူဆောင်ရွက်သွားပါသဖြင့် မောင်မြတ်ခိုင်အောင်အား ယနေ့မှစ၍ သွာနုတ္တသားအဖြစ် သတ်မှတ်ကြေညာလိုက်ပါသည်။ နောက်နောင် မောင်မြတ်ခိုင်အောင်နှင့် ပတ်သက်သော ကိစ္စရပ်အားလုံးတို့သည်လည်း မိဘများနှင့် ပတ်သက်ဆက်နွယ်မှုများ မရှိပါကြောင်း အများသိစေရန် ကြေညာအပ်ပါသည်။

စုံစမ်းမေးမြန်းခြင်းသည်းခံပါ။
ဖခင်-ဦးလှမြင့်[၁၂/သကတ(နိုင်)၀၆၉၅၃၀]
မိခင်-ဒေါ်ကြည်ညွန့်[၁၂/သကတ(နိုင်)၀၆၆၄၇၈]

ရွှေဆောင်(၁) ၀၁ - ၂၅၂၀၁၃ ၀၁ - ၃၈၈၀၃၄ | **မင်္ဂလာ စံပြ** ဖုန်း - ၀၉ ၂၆၀၈၈၇၀၃၅ ၀၁ ၂၃၀၃၁၆၅ ၀၉ ၇၃၁၇၆၀၀၀ | **မင်္ဂလာဒိုင်းမွန်း** ဒိုင်းမွန်းပလာဇာ(၅)လွှာ၊ မန္တလေး ဖုန်း-၀၉၄၀၂၇၆၅၆၄၁ ၀၉၄၀၂၇၆၅၆၄၂

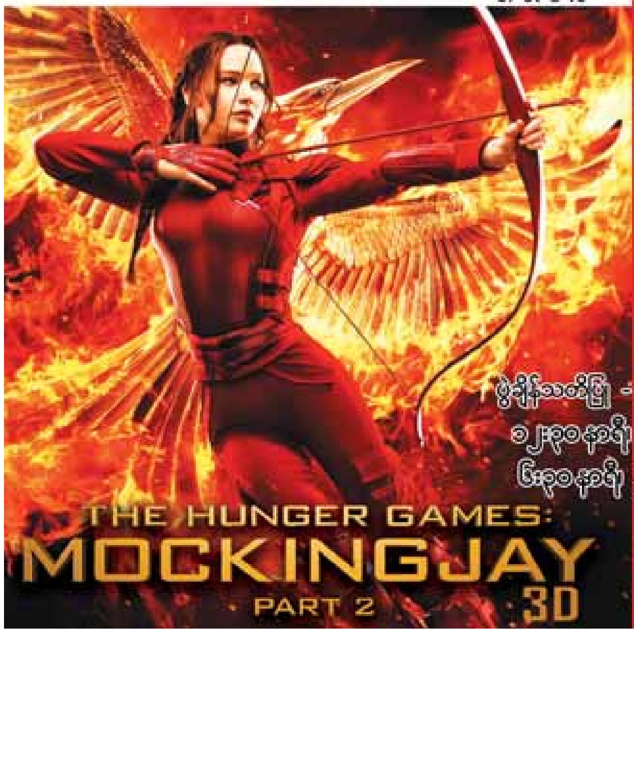

နေပြည်တော်(၁) ဖုန်း - 251277 251288 | **မင်္ဂလာဒိုင်းမွန်း** ဒိုင်းမွန်းပလာဇာ(၅)လွှာ၊ မန္တလေး ဖုန်း-၀၉၄၀၂၇၆၅၆၄၁ ၀၉၄၀၂၇၆၅၆၄၂ | **မင်္ဂလာထွန်းသီရိ** (မြိတ်) ၀၉၇၉၁၁၀၃၇၅၁ ၀၉၇၉၁၁၀၃၇၅၂

နေပြည်တော်(၃) ဖုန်း - 251277 251288 | **မင်္ဂလာ (၂)** ဓနုဇင်တာ(၂) မြေနီကုန်း ဖုန်း - ၀၉၇၃၂၅၄၀၉၁ ၀၉၇၃၂၅၄၀၉၂ | **မင်္ဂလာ စံပြ** ဖုန်း - ၀၉ ၂၆၀၈၈၇၀၃၅ ၀၁ ၂၃၀၃၁၆၅ ၀၉ ၇၃၁၇၆၀၀၀

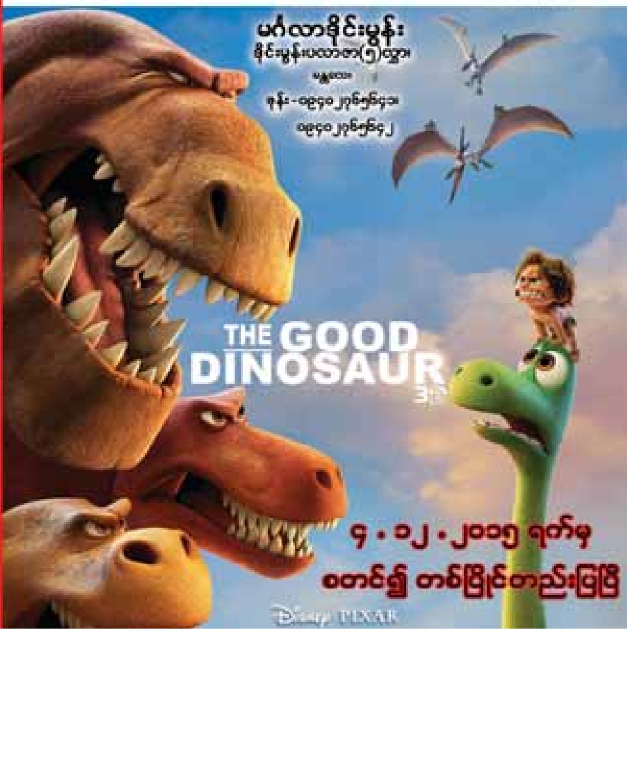

ဝမ်းနည်းကြေကွဲခြင်း
သဲအင်းဂူယောဂီ
(ဘုရား၊ ရဟန်း၊ သိမ်၊ ကျောင်း ဒါယကာကြီး)
ဦးမောင်မောင်လှ (ဇီးကျွန်း-သံတွဲ)
အသက် (၈၉)နှစ်

တပ်မတော်ကာကွယ်ရေးဦးစီးချုပ် ဗိုလ်ချုပ်မှူးကြီး မင်းအောင်လှိုင်-ဒေါ်ကြူကြူလှတို့၏ ချစ်လှစွာသောဖခင်ကြီး ဦးမောင်မောင်လှ(ဇီးကျွန်း-သံတွဲ) အသက်(၈၉)နှစ် သဲအင်းဂူယောဂီ (ဘုရား၊ရဟန်း၊သိမ်၊ကျောင်းဒါယကာကြီး)သည် ၂၆-၁၁-၂၀၁၅ (ကြာသပတေးနေ့) မွန်းလွဲ ၁း၁၀နာရီတွင် ကွယ်လွန်သွား ကြောင်း သိရှိရပါသဖြင့် မိသားစုနှင့် ထပ်တူထပ်မျှ ဝမ်းနည်းကြေကွဲရပါသည်။

ဒုတိယဝန်ကြီးများနှင့် မိသားစုများ
ပြည်ထဲရေးဝန်ကြီးဌာန

ဝမ်းနည်းကြေကွဲခြင်း
သဲအင်းဂူယောဂီ (ဘုရား၊ရဟန်း၊သိမ်၊ကျောင်းဒါယကာကြီး)
ဦးမောင်မောင်လှ
အသက် (၈၉)နှစ်
(ဇီးကျွန်း-သံတွဲ)

တပ်မတော်ကာကွယ်ရေးဦးစီးချုပ် ဗိုလ်ချုပ်မှူးကြီးမင်းအောင်လှိုင် -ဒေါ်ကြူကြူလှတို့၏ ချစ်လှစွာသောဖခင်ကြီး ဦးမောင်မောင်လှ(ဇီးကျွန်း-သံတွဲ) အသက်(၈၉)နှစ် သဲအင်းဂူယောဂီ (ဘုရား၊ရဟန်း၊သိမ်၊ကျောင်းဒါယကာကြီး) သည် ၂၆-၁၁-၂၀၁၅ (ကြာသပတေးနေ့) မွန်းလွဲ ၁း၁၀နာရီတွင် ကွယ်လွန်သွားကြောင်း သိရှိရပါသဖြင့် မိသားစုနှင့်ထပ်တူထပ်မျှ ဝမ်းနည်းကြေကွဲရပါသည်။

ဘုရားကြီးဂေါပကအဖွဲ့၊ ထားဝယ်မြို့

ဝမ်းနည်းကြေကွဲခြင်း
(ဘုရား၊ ရဟန်း၊ သိမ်၊ ကျောင်း ဒါယကာကြီး)
ဦးမောင်မောင်လှ(ဇီးကျွန်း-သံတွဲ)
အသက်(၈၉)နှစ်

တပ်မတော်ကာကွယ်ရေးဦးစီးချုပ် ဗိုလ်ချုပ်မှူးကြီးမင်းအောင်လှိုင်-ဒေါ်ကြူကြူလှတို့၏ ချစ်လှစွာသောဖခင်ကြီး ဦးမောင်မောင်လှ (ဇီးကျွန်း-သံတွဲ) အသက်(၈၉)နှစ် (ဘုရား၊ ရဟန်း၊ သိမ်၊ ကျောင်း ဒါယကာကြီး)သည် ၂၆-၁၁-၂၀၁၅ရက် မွန်းလွဲ ၁း၁၀ နာရီတွင် ကွယ်လွန်သွားကြောင်း သိရှိရပါသဖြင့် မိသားစုနှင့်ထပ်တူ ထပ်မျှ ဝမ်းနည်းကြေကွဲရပါသည်။

ဝိဇ္ဇာသိပ္ပံတက္ကသိုလ်
၁၉၇၃-၇၄ မှ ခေါင်းဆောင်သင်တန်း၊ ရဲဘော်ရဲဘက်သူငယ်ချင်း
[ဗိုလ်မှူးအေးသန်း (ကြည်း/၁၂၁၃၅)]-ဒေါ်မြင့်မြင့်စိန်၊
မန်နေးဂျင်းဒါရိုက်တာ၊ မြင့်မိုရ်တောင်ကုမ္ပဏီ၊
အမှတ်(၉၇)၊ မန္တလေးလမ်း၊ ကန်/နောက်ရပ်ကွက်၊
မင်္ဂလာတောင်ညွန့်မြို့နယ်၊ ရန်ကုန်မြို့

ဝမ်းနည်းကြေကွဲခြင်း
သဲအင်းဂူယောဂီ (ဘုရား၊ ရဟန်း၊ သိမ်၊ ကျောင်း ဒါယကာကြီး)
ဦးမောင်မောင်လှ (ဇီးကျွန်း-သံတွဲ)
အသက် (၈၉)နှစ်

အထက(၅) ဗိုလ်တထောင်မှ ကန်တော့ခံ ဆရာမဒေါ်ဆွေဆွေလှ၏ ဖခင်ကြီး ဦးမောင်မောင်လှ(ဇီးကျွန်း-သံတွဲ) အသက်(၈၉)နှစ်သည် ၂၆-၁၁-၂၀၁၅ (ကြာသပတေးနေ့)တွင် ကွယ်လွန်သွားကြောင်းသိရပါသဖြင့် မိသားစုနှင့်ထပ်တူ ဝမ်းနည်းကြေကွဲရပါသည်။

အထက(၅) ဗိုလ်တထောင်မှ တပည့်ဟောင်းများ

အထူးဝမ်းနည်းကြေကွဲခြင်း
ဒေါ်နန်းပင်း
အသက်(၆၅)နှစ်

(ဦးဆံချယ်)-ဒေါ်နန်းနွမ်း(တာချီလိတ်) တို့၏ သမီးကြီး၊ ဦးသန်းထွန်းအေး (Myanmar AIG)၏ဇနီး၊ ဦးရဲထွန်းနိုင်-ဒေါ်နုဝါအေး(Singapore)၊ ဦးမျိုးလတ်အေး @Ei Isaji-Emi Isaji (Japan)၊ ဦးရီလတ်အေး-ဒေါ်ကြည်မွန်ခိုင်(Singapore)တို့၏မိခင်၊ မအေးငြိမ်းပို၊ Einosuke Isaji, Eriku Isaji၊ မောင်လင်းခိုင်အေး၊ မောင်လွစ်ပ်ခိုင်အေးတို့၏အဘွား၊ ဒေါ်နန်းခမ်းသန်း (Taiwan)၊ ဦးစိုင်းရီ၊ ဦးစိုင်းလွတ်၊ ဦးစိုင်းခိုက်၊ (ဦးစိုင်းလား)တို့၏အစ်မကြီးသည် ဂျပန်နိုင်ငံ တိုကျိုမြို့ Koku Ritsu IRYO KEN KYA CENTRE ဆေးရုံကြီး၌ ၂၆-၁၁-၂၀၁၅ရက် နံနက် ၄း၁၃နာရီတွင် ကွယ်လွန်သွားကြောင်း ကြားသိရပါသဖြင့် မိသားစုနှင့်အတူ ထပ်တူထပ်မျှ အထူးဝမ်းနည်းကြေကွဲရပါသည်။

TOMOTAKA KOBAYASHI
MANAGING DIRECTOR
နှင့်
TOYO AIG LOGISTICS (M) CO., LTD.
ဝန်ထမ်းမိသားစု

ဝမ်းနည်းကြေကွဲခြင်း
ဒေါ်မရန်ဂျာတောင်(Chris) (၆၄)နှစ်
ညွှန်ကြားရေးမှူး(ငြိမ်း)
နိုင်ငံခြားရေးဝန်ကြီးဌာန

နိုင်ငံခြားရေးဝန်ကြီးဌာန၊ ညွှန်ကြားရေးမှူး(ငြိမ်း)၊ ဒေါ်မရန်ဂျာတောင် (Chris)သည် ၂၃-၁၁-၂၀၁၅ ရက် (တနင်္လာနေ့)တွင် ကွယ်လွန်သွားကြောင်း သိရှိရပါသဖြင့် မိသားစုနှင့် ထပ်တူထပ်မျှ ဝမ်းနည်းကြေကွဲရပါသည်။

နိုင်ငံခြားရေးဝန်ကြီးဌာန
အငြိမ်းစားဝန်ထမ်းများ

ဒေါ်အေးပို(ထားဝယ်)
အသက် (၈၉)နှစ်

တနင်္သာရီတိုင်းဒေသကြီး၊ လောင်းလုံမြို့နယ်၊ ကဒက်ကြီးရွာနှင့် ရန်ကုန်မြို့ လှိုင်သာယာမြို့နယ်၊ ဒိုင်စုရပ်ကွက်၊ သပြေလမ်း၊ အမှတ်(၅၁၀)နေ (ဦးပေါ်လှိုင်-ဒေါ်အေးကြင်)တို့၏ သမီး၊ ဦးသန်းဝင်း(သုဓမ္မဇောတိကဓဇ)-ဒေါ်မြမြဝင်း၊ (ဦးအောင်စိုး)-ဒေါ်ချောရင်၊ ဦးဟံသစ်-ဒေါ်အင်စိုး၊ ဦးစန်းလွင်-ဒေါ်လှစိုးတို့၏မိခင်၊ မြေး ၁၆ ယောက်၊ မြစ် ၁၂ ယောက်တို့၏ အဘွားသည် ၁-၁၂-၂၀၁၅ ရက် ညနေ ၃း၃၀ နာရီတွင် ကွယ်လွန်သွားပါသဖြင့် ၃-၁၂-၂၀၁၅ (ကြာသပတေးနေ့) မွန်းလွဲ ၂ နာရီတွင် ထိန်ပင်သုသာန်၌ သဂြိုဟ်မည် ဖြစ်ပါကြောင်း။ (နေအိမ်မှကားများ မွန်းလွဲ ၁၂း၃၀ နာရီတွင် ထွက်ပါမည်။)

ကျန်ရစ်သူမိသားစု

အထူးကျေးဇူးတင်ရှိခြင်း

၃၀-၁၂-၂၀၁၅ရက်(တနင်္လာနေ့)နံနက် ၁း၁၅နာရီတွင် ကွယ်လွန်ခဲ့သော ကျေးဇူးရှင် ဖခင်ကြီးဦးထွန်းအောင် (၉၆)နှစ် (ညောင်လေးပင်)ဆေးရုံတက်ရောက်စဉ်က အစစအရာရာ ကူသကူညီပေးခဲ့ကြသည့် တပ်မှူးနှင့်တကွ ပါရဂူ ဆေးမှူးများ၊ အရာရှိ အရာခံ၊ အကြပ်၊ စစ်သည်များ၊ ဝန်ထမ်းများအားလုံးနှင့်တကွ လိုက်ပါပို့ဆောင်ကြသော ဆွေမျိုးမိတ်သင်္ဂဟများ၊ ဈာပနကိစ္စအဝဝအတွက် ကူညီပံ့ပိုးဝိုင်းဝန်းဆောင်ရွက်ပေးကြပါသောသူများအားလုံး၊ နှစ်သိမ့်အားပေးကြသူ ဆွေမျိုးမိတ်သင်္ဂဟအားလုံးကိုလည်းကောင်း၊ ကျေးဇူးတင်ထိုက်သူများအားလုံးကို အထူးပင် ကျေးဇူးတင်ရှိပါသည်။

ကျန်ရစ်သူမိသားစု

ဝမ်းနည်းကြေကွဲခြင်း
ဦးထွန်းအောင် (ညောင်လေးပင်)
အသက်(၉၆)နှစ်

ရန်ကုန်မြို့၊ ရွှေပြည်သာမြို့နယ်၊ အမှတ်(၁၃၁/၃၆) စက်မှုဒေသလမ်းသွယ်နေ ဦးဇော်လွင်-ဒေါ်ခင်မြင့်ကြူတို့၏ဖခင် ဦးထွန်းအောင်(ညောင်လေးပင်) သည် ၃၀-၁၁-၂၀၁၅ ရက် နံနက် ၁း၁၅ နာရီတွင် အမှတ်(၁)တပ်မတော်ဆေးရုံကြီး (ခုတင်-၁၀၀၀)မင်္ဂလာဒုံ၌ ကွယ်လွန်သွားကြောင်း သိရှိရသဖြင့် မိသားစုနှင့်ထပ်တူ ဝမ်းနည်းကြေကွဲရပါသည်။

၁၉၈၂-ခုနှစ်၊ စီးပွားရေးတက္ကသိုလ် ကျောင်းသား/သူဟောင်းများ

အထူးဝမ်းနည်းကြေကွဲခြင်း
ဘုရား၊ရဟန်း၊ကျောင်း၊ဇရပ်၊ ဆေးခန်းများ၏ ဒါယိကာမကြီး
ဒေါ်အမာ(ခ)ဒေါ်သန်းတင်(မန္တလေး)
အသက်(၈၈)နှစ်

ရန်ကုန်မြို့နေ တရားလွှတ်တော်ရှေ့နေကြီး ဦးတင်မောင်ဝင်း-ဒေါ်မေဦးသာ တို့၏မိခင် ဒေါ်အမာ(ခ)ဒေါ်သန်းတင်(မန္တလေး)သည် ၂၉-၁၁-၂၀၁၅ (တနင်္ဂနွေနေ့) နံနက် ၄း၂၀ နာရီတွင် မန္တလေးမြို့နေအိမ်၌ ကွယ်လွန်သွားကြောင်းကြားသိရပါသဖြင့် မိသားစုနှင့်အတူထပ်တူ ထပ်မျှဝမ်းနည်းကြေကွဲရ ပါကြောင်း။

ဦးမြင့်ဇော်၊ ဒေါ်တင်တင်ဆွေ၊ ဒေါ်သဇင်နွယ်
အမှတ်(၁၇၈)၊ ပထမထပ်၊ (၃၅)လမ်း၊ ရန်ကုန်မြို့

အထူးဝမ်းနည်းကြေကွဲခြင်း
ဦးလှမြိုင် (၇၈)နှစ်
နာယက
ချင်းတွင်းအသင်း(ရန်ကုန်)

အသင်း၏လှုပ်ရှားဆောင်ရွက်မှုတိုင်းတွင် တက်ကြွစွာပါဝင်ဆောင်ရွက် ခဲ့သော လူအား၊ ငွေအားထောက်ပံ့ကူညီခဲ့သော (ဒေါ်ခင်သန်းသန်း၊မုံရွာ)၏ ခင်ပွန်း အသင်း၏နာယကကြီး ဦးလှမြိုင်သည် ၂၁-၁၁-၂၀၁၅ ရက်တွင် ကွယ်လွန်သွားပါသဖြင့် မိသားစုနှင့် ထပ်တူ ဝမ်းနည်းကြေကွဲရပါသည်။ နာယကကြီး ဦးလှမြိုင် ကောင်းရာသုဂတိလားပါစေ။

အမှုဆောင်အဖွဲ့

ဝမ်းနည်းကြေကွဲခြင်း

သူငယ်ချင်းဖြစ်သူ ဒေါက်တာမျိုးလွင် (ဗိုလ်မှူးကြီး-ငြိမ်း) (၆၉)နှစ် စိန်ပေါလ်ကျောင်းသားဟောင်းသည် ၂၃-၁၁-၂၀၁၅ ရက်တွင် ကွယ်လွန်သွားပါသဖြင့် မိသားစုနှင့်အတူ ထပ်တူထပ်မျှ ဝမ်းနည်းကြေကွဲရပါကြောင်း။

၁၉၆၄ ခုနှစ်ဆေး(၁)ဝင်

သူငယ်ချင်းများ

---

(၃)နှစ်ပြည့် လွမ်းဆွတ်သတိရခြင်း
ဘုရား၊ ရဟန်း၊ ကျောင်း ဒါယကာ၊ ဒါယိကာမကြီး
ချစ်ဖေဖေဦးခင်ကျော်(ခ)ဦးကျော်(၃-၁၂-၂၀၁၂)
ချစ်မေမေ ဒေါ်မြင့်မြင့်(၂၁-၆-၂၀၀၈)

ခွဲခွာသွားခဲ့သော ချစ်ဖေဖေ ဦးခင်ကျော်(ခ)ဦးကျော် (၃)နှစ်ပြည့်၊ ချစ်မေမေ ဒေါ်မြင့်မြင့် (၇)နှစ် ကျော်ခဲ့ပါပြီ။ သားတို့သမီးတို့က ဖေဖေ၊ မေမေတို့အတွက် ရည်စူးပြီး လှူဒါန်းသမျှအားလုံး မြင့်မြတ်သောရောက်ရာဘုံဘဝကနေ သာဓုခေါ် ဆိုနိုင်ပါစေ။

ဖေကြီး မေကြီးရေ အမျှ . . . အမျှ . . . အမျှ . . .
ကျန်ရစ်သူ သားကြီး ဒေါက်တာကျော်ကျော်မိုး မိသားစုနှင့် သမီးငယ်

အထူးဝမ်းနည်းကြေကွဲခြင်း
ဒေါ်နန်းပင်း
အသက်(၆၅)နှစ်

(ဦးဆံချယ်)-ဒေါ်နန်းနွမ်း(တာချီလိတ်)တို့၏သမီးကြီး၊ ဦးသန်းထွန်းအေး (Myanmar AIG)၏ဇနီး၊ ဦးရဲထွန်းနိုင်-ဒေါ်နုဝါအေး(Singapore)၊ ဦးမျိုးလတ်အေး @ Ei Isaji-Emi Isaji (Japan)၊ ဦးရီလတ်အေး-ဒေါ်ကြည်မွန်ခိုင် (Singapore)တို့၏ မိခင်၊ မအေးငြိမ်းပို၊ Einosuke Isaji၊ Eriku Isaji၊ မောင်လင်းခိုင်အေး၊ မောင်လွစ်ပ်ခိုင်အေးတို့၏အဘွား၊ ဒေါ်နန်းခမ်းသန်း(Taiwan)၊ ဦးစိုင်းရီ၊ ဦးစိုင်းလွတ်၊ ဦးစိုင်းခိုက်၊ (ဦးစိုင်းလား)တို့၏အစ်မကြီးသည် ဂျပန်နိုင်ငံ တိုကျိုမြို့ Koku Ritsu IRYO KEN KYA CENTRE ဆေးရုံကြီး၌ ၂၆-၁၁-၂၀၁၅ရက် နံနက် ၄း၁၃နာရီတွင် ကွယ်လွန်သွားကြောင်း ကြားသိရပါသဖြင့် မိသားစုနှင့်အတူ ထပ်တူထပ်မျှ အထူးဝမ်းနည်းကြေကွဲရပါသည်။

Mr. FUJITA HITOSHI
CEO & President
DELTA KOGYO CO.,LTD
HIROSHIMA, JAPAN

ဘဝနတ်ထံပျံလွန်တော်မူခြင်း
ဘဒ္ဒန္တကောဝိဒ
သိက္ခာတော်(၄၀)ဝါ၊ သက်တော်(၆၂)နှစ်

ဧရာဝတီတိုင်းဒေသကြီး၊ ပန်းတနော်မြို့နယ်၊ ပေပင်တောင်ကျေးရွာ အောင်သပြေကျောင်းတိုက်ကြီး၏ ဦးစီးပဓာနနာယကဖြစ်တော်မူသော ကျေးဇူးတော်ရှင် ဆရာတော်ဘဒ္ဒန္တကောဝိဒမဟာထေရ်မြတ်သည် (၁၃၇၇ ခုနှစ်၊ တန်ဆောင်မုန်းလပြည့်ကျော် ၃ ရက်) ၂၉-၁၁-၂၀၁၅ (တနင်္ဂနွေနေ့) နံနက် ၃း၃၀ နာရီတွင် အောင်သပြေကျောင်း၌ ဘဝနတ်ထံ ပျံလွန်တော်မူသွားပါသဖြင့် ကြွင်းကျန်ရစ်သော ဥတုဇရုပ်ကလာပ်တော်အား (၁၃၇၇ ခုနှစ်၊ တန်ဆောင်မုန်း လပြည့်ကျော် ၁၁ ရက်) ၇-၁၂-၂၀၁၅ (တနင်္လာနေ့) မွန်းလွဲ ၂ နာရီတွင် အန္တိမအဂ္ဂိဈာပနသဘင်ကျင်းပမည်ဖြစ်ပါသဖြင့် တပည့်၊ ဒါယကာ၊ ဒါယိကာမ အပေါင်းတို့အား ပန်းတနော်မြို့နယ်၊ ပေပင်တောင်ကျေးရွာ၊ အောင်သပြေကျောင်း တိုက်သို့ ကြွရောက်ပါရန် ဖိတ်ကြားအပ်ပါသည်။

ဈာပနကျင်းပရေးကော်မတီ
အောင်သပြေကျောင်းတိုက်

ဘုရား၊ ရဟန်း၊ သိမ်၊ ကျောင်း ဒါယိကာမကြီး
ဒေါ်ခင်လှရီ (မအူပင်) (၈၅)နှစ်

ရန်ကုန်မြို့၊ သယ်န်းကျွန်းမြို့နယ်၊ သုဝဏ္ဏ၊ (၂၃)ရပ်ကွက်၊ အမှတ်(၈၂)၊ ကျွန်းရွှေမြိုင်လမ်းနေ(ဦးစံဒွန်း-ဒေါ်ဒေါ်နွဲ့)တို့၏သမီး၊ (ဦးလှမောင်-ဒေါ်နှင်းမြိုင်)တို့၏သမီးချွေးမ၊ (ဗိုလ်မှူးခင်မောင်ကြည်-ငြိမ်း/ရေ၊ ဌာနကြီးမှူး၊ ပါတီစာနယ်ဇင်း ဌာနကြီး)၏ ချစ်လှစွာသောဇနီး၊ [ဦးလှကျော် (အထူးစုံစမ်းစစ်ဆေးရေး တရားသူကြီးချုပ်-ငြိမ်း)]-ဒေါ်သန်းသန်း၊ [ဦးညီကြီး-ဒေါ်လှမျော်(သံတွဲ)]၊ (ဦးဘခက်-ဒေါ်အုန်းမြ)၊ (ဒေါ်ခင်ကြီး)၊ (ဦးဝင်းမောင်-ဒေါ်ခင်လေး)၊ (ဦးမောင်မောင်သန်း-ဒေါ်ခင်မြင့်မြင့်)၊ (ဒေါ်ငြိမ်းအေး)၊ (ဦးယုဝမ်)-ဒေါ်ခင်သန်းယု၊ [ဒေါ်ခင်သိန်း (သံတွဲ)]တို့၏ညီမ၊ ဦးရဲမြင့်(ညွှန်ချုပ်-ငြိမ်း၊ သစ်တောဦးစီးဌာန)-[ဒေါ်ခင်လှမြင့်(ခ)ညိုညို] တို့၏အစ်မ ဒေါ်ခင်လှရီသည် ၂၉-၁၁-၂၀၁၅ရက်(တနင်္ဂနွေနေ့) နံနက် ၂း၅၀ နာရီတွင် SSC ဆေးရုံ၌ ကွယ်လွန်သွားပါသဖြင့် ၃-၁၂-၂၀၁၅ရက်(ကြာသပတေးနေ့)ညနေ ၃နာရီတွင် ရေဝေးသုသာန်၌ မီးသင်္ဂြိုဟ်မည်ဖြစ်ပါကြောင်း၊ (အထက်ပါ နေအိမ်မှကားများ မွန်းလွဲ ၁း၃၀ နာရီတွင် ထွက်ပါမည်။)

ကျန်ရစ်သူမိသားစု

ဘုရား၊ ရဟန်း၊ သိမ်၊ ကျောင်းဒါယကာကြီး
ဗိုလ်မှူးလှအောင်(ငြိမ်း) (လေ-၁၃၃၅) (တပ်မတော်လေ)
အသက်(၇၆)နှစ်
မဟာဝိဇယစေတီတော်ဂေါပကအဖွဲ့ဝင်ဟောင်း
(Lucky Jade ကျောက်မျက်ရတနာရောင်းဝယ်ရေး)

ဦးမောင်စိန်-ဒေါ်အုန်းသင်တို့၏သား၊ ဦးရွှေဝင်း-(ဒေါ်စန်းရီ)တို့၏မောင်၊ ဒေါ်အမြင့်၏အစ်ကို၊ ဦးထွန်းဖေ-ဒေါ်ခင်ဆွေဝင်း၊ ဒေါ်ခင်အုန်းကြည်၊ ဒေါ်ခင်မေသိုက်၊ ဒေါက်တာမျိုးသန့်-ဒေါ်ခင်မျိုးဝေ၊ ဦးမျိုးတင်အောင်-ဒေါ်သော်တာမောင်မောင်တို့၏အစ်ကို၊ ဗိုလ်ကြီးစည်သူဝင်း(ငြိမ်း)-ဒေါက်တာဝင်းပပနိုင်၊ ဦးအောင်မိုးဝင်း-ဒေါ်ထွေးထွေးမြင့်၊ ဦးဇော်လှိုင်-ဒေါ်အေးအေးဖြိုးတို့ဦးလေး၊ Mr.Ivan Lapez-ဒေါ်ယဉ်မျိုးတင့်အောင်၊ ကိုမျိုးထက်၊ ကိုမျိုးနေလင်း၊ ကိုမျိုးသီဟတို့၏ဘကြီးသည် အမေရိကန်နိုင်ငံ၊ နယူးယောက်မြို့၊ Memorial Sloan Kettering Cancer Center တွင် ၂၉-၁၁-၂၀၁၅ရက် (တနင်္ဂနွေနေ့) အမေရိကန်စံတော်ချိန် ည ၇း၃၉နာရီတွင် ကွယ်လွန်သွားပါသဖြင့် ၁-၁၂-၂၀၁၅ရက်(ဗုဒ္ဓဟူးနေ့)တွင် နယူးယောက်မြို့၌ မီးသင်္ဂြိုဟ်ပြီးဖြစ်ပါကြောင်း။ ကွယ်လွန်သူအားရည်စူး၍ သံဃာတော်များအား ရက်လည်ဆွမ်းကပ်လှူခြင်းကို ၆-၁၂-၂၀၁၅ရက်(တနင်္ဂနွေနေ့)တွင် ရန်ကုန်မြို့ရှိ ခြံအမှတ်(S/9)၊ ကမာကြည်ဥယျာဉ်အိမ်ရာ၊ သံသုမာလမ်း၊ သုဝဏ္ဏနေအိမ်တွင် ပြုလုပ်မည်ဖြစ်ပါသဖြင့် တရားတော်နာကြွရောက်ကြပါရန် ဖိတ်ကြားအပ်ပါသည်။

ကျန်ရစ်သူမိသားစု

ဘုရား၊ ရဟန်း၊ သိမ်၊ ကျောင်းဒါယကာကြီး
ဗိုလ်မှူးလှအောင်(ငြိမ်း) (လေ-၁၃၃၅) (တပ်မတော်လေ)
မဟာဝိဇယစေတီတော်ဂေါပကအဖွဲ့ဝင်ဟောင်း
(Lucky Jade ကျောက်မျက်ရတနာရောင်းဝယ်ရေး)
အသက်(၇၆)နှစ်

ဒေါ်ခင်ခင်ကြီး(ဘဏ္ဍာရေးမှူး၊ စက်မှု-၁၊ အထည်အလိပ်)(ငြိမ်း) (Lucky Jade ကျောက်မျက်ရတနာရောင်းဝယ်ရေး)၏ ခင်ပွန်း၊ (ဦးစိတ္တအောင်)၊ နယူးယောက်မြို့နေ ဦးသုခအောင်-ဒေါ်စိုးစိုးသိန်း(Minthila Company Ltd)၊ နယူးယောက်မြို့နေ ဦးဝဏ္ဏအောင် (President of Lucky Star CO-OP)- ဒေါက်တာအေးဖြူအောင် (Medical Director, Palmetto Health, South Carolina. Assistant Professor University of South Carolina, School of Medicine) တို့၏ဖခင်၊ မောင်မင်းသီလ (Is 125) (6 Grade)၏ ချစ်လှစွာသော ဘိုးဘိုးကြီးသည် အမေရိကန်နိုင်ငံ၊ နယူးယောက်မြို့၊ Memorial Sloan Kettering Cancer Center တွင် ၂၉-၁၁-၂၀၁၅ရက် (တနင်္ဂနွေနေ့) အမေရိကန်စံတော်ချိန် ည (၇း၃၉)နာရီတွင် ကွယ်လွန်သွားပါသဖြင့် ၁-၁၂-၂၀၁၅ရက် (ဗုဒ္ဓဟူးနေ့)တွင် နယူးယောက်မြို့၌ မီးသင်္ဂြိုဟ်ပြီးဖြစ်ပါကြောင်း။ ကွယ်လွန်သူအားရည်စူး၍ သံဃာတော်များအား ရက်လည်ဆွမ်းကပ်လှူခြင်းကို ၆-၁၂-၂၀၁၅ရက် (တနင်္ဂနွေနေ့)တွင် ရန်ကုန်မြို့ရှိ ခြံအမှတ်(S/9)၊ ကမာကြည်ဥယျာဉ်အိမ်ရာ၊ သံသုမာလမ်း၊ သုဝဏ္ဏနေအိမ်တွင် ပြုလုပ်မည်ဖြစ်ပါသဖြင့် တရားတော်နာကြွရောက်ကြပါရန် ဖိတ်ကြားအပ်ပါသည်။

ကျန်ရစ်သူမိသားစု

မြို့မကျောင်းသားကျောင်းသူဟောင်းအသင်း
ဦးဝေလီ (၇၈)နှစ်
မြို့မကျောင်းသားဟောင်း

ရန်ကုန်မြို့၊ သယ်န်းကျွန်းမြို့နယ်၊ သုဝဏ္ဏ (၂၃)ရပ်ကွက်၊ ပျဉ်းမမြိုင်လမ်း၊ တိုက်အမှတ် (၅၃/၁)နေ(ဦးဘကြိုင်-ဒေါ်အေးကြည်) တို့၏ သား၊ (ဒေါ်နုနုရီ ကကငွေ)၏ခင်ပွန်းသည် ၂၉-၁၁-၂၀၁၅ (တနင်္ဂနွေနေ့) မွန်းလွဲ ၁၂း၂၅ နာရီတွင် ကွယ်လွန်သွားပါသဖြင့် ၁-၁၂-၂၀၁၅ (အင်္ဂါနေ့)မွန်းတည့် ၁၂နာရီတွင် ရေဝေးအအေးတိုက်မှ ရေဝေးသုသာန်သို့ ပို့ဆောင်မီးသင်္ဂြိုဟ်ပြီးဖြစ်ပါကြောင်းအသင်းဝင်များအား အကြောင်းကြား သိစေအပ်ပါသည်။အလုပ်အမှုဆောင်အဖွဲ့

စောတိုင်ကောင်း(ခ)ဦးချစ်ခင်
အသက်(၇၁)နှစ်

ရန်ကုန်မြို့၊ လမ်းမတော်မြို့နယ်၊ ရွှေတောင်တန်းလမ်း၊ အမှတ်(၁၃၃)နေ ဒေါ်ရှူဝါ၏ခင်ပွန်း၊ ကိုမင်းအောင်-မသန်းသန်းအေး၊ ကိုမျိုးအောင်-မအေးအေးသန့်၊ ကိုထွန်းထွန်းအောင်-မမေသန္တာဝင်း၊ မခင်ချိုအောင်-ကိုဝန်ပင်း တို့၏ဖခင်၊ မြေးခြောက်ယောက်တို့၏အဘိုး ဦးချစ်ခင်သည် ၂၉- ၁၁-၂၀၁၅ (တနင်္ဂနွေနေ့) မွန်းလွဲ ၁း၃၀ နာရီတွင် ကွယ်လွန်သွားပါသဖြင့် ၃-၁၂-၂၀၁၅ (ကြာသပတေးနေ့) နံနက် ၁၁ နာရီတွင် ရေဝေးသုသာန်၌ မီးသင်္ဂြိုဟ်မည်ဖြစ်ပါကြောင်း။ (နေအိမ်မှကားများ နံနက် ၉ နာရီတွင် ထွက်ပါမည်။)

ကျန်ရစ်သူမိသားစု

အလ္လာဟ်သျှင်မြတ်၏အမိန့်ခံယူခြင်း
အလ်ဟာဂျ်
ဦးမောင်မောင်သန်း(ခ)
A ရှကူရ်(မုဂျဒ္ဒဒီ) (၇၈)နှစ်

ရန်ကုန်မြို့၊ မင်္ဂလာတောင်ညွန့်မြို့ နယ်၊ ကန်/နောက်ရပ်ကွက်၊ မန္တလေးလမ်း၊ အမှတ်(၈၅)နေ ဟာဂျီမ ဒေါ်ဆွေဆွေ၏ခင်ပွန်း၊ ကိုသန့်ဇင်-(မမြင့်မြင့် ကြည်)၊ (ကိုရဲလင်းထွန်း)-မပပဝင်း၊ ကိုအောင်မိုးနိုင် (B.Sc Botany-Q)-[မညွှန့်ညွှန့်တင်(M.Sc Zoology)]၊ (ကိုကျော်ဝင်း)-မမိုးမမတို့၏ ဖခင်၊ မဆွေဇင်ဝင်း၊ ကျန်စစ်မင်း၊ ချောဆုဆုလင်း၊ ခင်ရတနာကျော်၊ ဇာနည်ကျော်၊ ဖူးမြတ်နေခြည်၊ သွန်းရွှေရည်လင်း၊ ခန့်မင်းကျော်တို့၏အဘိုးသည် ၃၀-၁၁-၂၀၁၅ရက် မွန်းလွဲ ၁၂း၁၀ နာရီတွင် အလ္လာဟ်သျှင်မြတ်အမိန့်တော် ခံယူသွားပါသဖြင့် ယင်းနေ့ အဆွရ်နမာဇ်အပြီး ရေဝေးကဘာရ်စတန်၌ ဒါဖ္ဖနာပြီးစီးပါကြောင်း။

ကျန်ရစ်သူမိသားစု

English Speaking, Grammar, Phonetics, IELTS& TOEFL
အိမ်တိုင်ရာရောက်သင်ကြားပေးပါသည်။
အစမ်း(၁)ရက်သင်ယူနိုင်ပါသည်။
ဆက်သွယ်ရန်ဖုန်း-၀၉-၈၆၁၁၀၅၂

ကြော်ငြာ

ဝမ်းနည်းကြေကွဲခြင်း

သဲအင်းဂူယောဂီ

(ဘုရား၊ ရဟန်း၊ သိမ်၊ ကျောင်း ဒါယကာကြီး)

ဦးမောင်မောင်လှ (ဇီးကျွန်း-သံတွဲ)

အသက် (၈၉)နှစ်

တပ်မတော်ကာကွယ်ရေးဦးစီးချုပ် ဗိုလ်ချုပ်မှူးကြီးမင်းအောင်လှိုင်နှင့် ဇနီး ဒေါ်ကြူကြူလှတို့၏ ချစ်လှစွာသောဖခင်ကြီး ဦးမောင်မောင်လှ (ဇီးကျွန်း-သံတွဲ) အသက် (၈၉)နှစ် သဲအင်းဂူယောဂီ (ဘုရား၊ ရဟန်း၊ သိမ်၊ ကျောင်း ဒါယကာကြီး) သည် ၂၆-၁၁-၂၀၁၅ (ကြာသပတေးနေ့) မွန်းလွဲ ၁း၁၀ နာရီတွင် ကွယ်လွန်သွားကြောင်း သိရှိရပါသဖြင့် မိသားစုနှင့် ထပ်တူထပ်မျှ ဝမ်းနည်းကြေကွဲရပါသည်။

ဦးမြတ်ကိုနှင့်ဇနီး ဒေါ်စေရီခိုင်

ဝန်ကြီးချုပ်၊ တနင်္သာရီတိုင်းဒေသကြီးအစိုးရအဖွဲ့

အထူးဝမ်းနည်းကြေကွဲခြင်း

ဦးမောင်မောင်လှ (၈၉)နှစ်

တပ်မတော်ကာကွယ်ရေးဦးစီးချုပ် ဗိုလ်ချုပ်မှူးကြီးမင်းအောင်လှိုင်နှင့် ဇနီး ဒေါ်ကြူကြူလှတို့၏ ချစ်လှစွာသောဖခင်ကြီး ဦးမောင်မောင်လှ (ဇီးကျွန်း-သံတွဲ) အသက် (၈၉)နှစ် သဲအင်းဂူယောဂီ (ဘုရား၊ ရဟန်း၊ သိမ်၊ ကျောင်း ဒါယကာကြီး) သည် ၂၆-၁၁-၂၀၁၅ (ကြာသပတေးနေ့) မွန်းလွဲ ၁း၁၀ နာရီတွင် ကွယ်လွန်သွားကြောင်း သိရှိရပါသဖြင့် မိသားစုနှင့်အတူ ထပ်တူထပ်မျှ အထူးဝမ်းနည်းကြေကွဲရပါသည်။

ဒုတိယဝန်ကြီး ဦးဝင်းမြင့်-ဒေါ်နွယ်နီဝင်းမိသားစု

လူဝင်မှုကြီးကြပ်ရေးနှင့် ပြည်သူ့အင်အားဝန်ကြီးဌာန

အထူးဝမ်းနည်းကြေကွဲခြင်း

သဲအင်းဂူယောဂီ

ဘုရား၊ ရဟန်း၊ သိမ်၊ ကျောင်း ဒါယကာကြီး

ဦးမောင်မောင်လှ(ဇီးကျွန်း-သံတွဲ)

အသက်(၈၉)နှစ်

တပ်မတော်ကာကွယ်ရေးဦးစီးချုပ် ဗိုလ်ချုပ်မှူးကြီး မင်းအောင်လှိုင် - ဒေါ်ကြူကြူလှတို့၏ ချစ်လှစွာသောဖခင်ကြီး ဦးမောင်မောင်လှ(ဇီးကျွန်း-သံတွဲ) အသက် (၈၉)နှစ် သဲအင်းဂူယောဂီ (ဘုရား၊ ရဟန်း၊ သိမ်၊ ကျောင်း ဒါယကာကြီး) သည် ၂၆-၁၁-၂၀၁၅ (ကြာသပတေးနေ့) မွန်းလွဲ ၁း၁၀ နာရီတွင် ကွယ်လွန်သွားကြောင်း သိရှိရပါသဖြင့် မိသားစုနှင့်ထပ်တူထပ်မျှ ဝမ်းနည်းကြေကွဲရပါသည်။

ထားဝယ်မြို့(ဦးသိန်းမောင်)-ဒေါ်ခင်မြ

ဒေါ်သန်းသန်းမြတ်၊ ဒေါ်ချိုချိုမြတ်၊ ဦးဘိုဘို၊ ဦးဘိုလေးမိသားစု

ရတနာမွန်အိမ်ရာ၊ သဃ်န်းကျွန်းမြို့နယ်၊ ရန်ကုန်တိုင်းဒေသကြီး

ကျေးဇူးတင်ရှိခြင်း

၂၈-၁၁-၂၀၁၅ ရက်တွင် ကွယ်လွန်သူမိခင်ကြီး ဒေါ်သိန်းရင်(ခ) ဒေါ်လှိုင်းပွန် နာမကျန်းဖြစ်စဉ်ကာလတွင် အထူးဂရုစိုက်ကုသပေးပါသော မင်းတပ်ခရိုင်ပြည်သူ့ဆေးရုံကြီးမှ ခရိုင်ဆရာဝန်ကြီးနှင့် ဆရာဝန်များ၊ ဝန်ထမ်းနှင့် နာမကျန်းဖြစ်နေစဉ် လာရောက်ကြည့်ရှုမေတ္တာပြုကြသော ဆွေမျိုးမိတ်သင်္ဂဟများ အားလည်းကောင်း၊ နာရေးကိစ္စအဝဝကို အဘက်ဘက်မှ ဝိုင်းဝန်းကူညီဆောင်ရွက်ကြသော ဆွေမျိုးမိတ်ဆွေများ၊ CEA၊ CYO စသော လူမှုရေးအသင်းအဖွဲ့များနှင့် မင်းတပ်မြို့ နာရေးကူညီမှုအသင်းတို့အားလည်းကောင်း၊ ဝမ်းနည်းကြောင်းနှင့် လွမ်းသူ့ပန်းခွေများပေးပို့သော International-CEA အဖွဲ့အားလည်းကောင်း၊ လူကိုယ်တိုင်မလာရောက်နိုင်သော်လည်း တယ်လီဖုန်း၊ အီးမေးလ်နှင့် လူမှုဆက်သွယ်ရေးစာမျက်နှာများမှတစ်ဆင့် အားပေးကြသော ပြည်တွင်း၊ ပြည်ပမှ မိတ်ဆွေသင်္ဂဟများနှင့် ကျေးဇူးတင်ထိုက်သူများအားလုံးကို ကျေးဇူးအထူးတင်ပါကြောင်း။ ကျန်ရစ်သူမိသားစု

ဝမ်းနည်းကြေကွဲခြင်း

ဒေါက်တာ ဒေါ်ခင်ဖြူဝင်း (၅၇)နှစ်

ဆေးရုံအုပ်ကြီး၊ အထွေထွေရောဂါကုဆေးရုံသစ်ကြီး

သူငယ်ချင်း ဗိုလ်မှူးဉာဏ်ထွန်းဦး(ငြိမ်း)၏ ချစ်လှစွာသောဇနီး ဒေါက်တာ ဒေါ်ခင်ဖြူဝင်း အသက် (၅၇)နှစ်သည် ၁-၁၂-၂၀၁၅ (အင်္ဂါနေ့) နံနက် ၉း၁၈ နာရီတွင် ကွယ်လွန်သွားကြောင်း သိရှိရပါသဖြင့် ကျန်ရစ်သူမိသားစုနှင့် ထပ်တူထပ်မျှဝမ်းနည်းကြေကွဲရပါကြောင်း။

စတသ(၂၄)မှ သူငယ်ချင်း မိသားစုများ

ဝမ်းနည်းကြေကွဲခြင်း

ဒေါက်တာ ဒေါ်ခင်ဖြူဝင်း (၅၇)နှစ်

ဆေးရုံအုပ်ကြီး၊ အထွေထွေရောဂါကုဆေးရုံသစ်ကြီး၊ ရန်ကုန်မြို့

အထွေထွေရောဂါကုဆေးရုံသစ်ကြီး၊ ရန်ကုန်မြို့မှ ဆေးရုံအုပ်ကြီး ဒေါက်တာဒေါ်ခင်ဖြူဝင်း အသက် (၅၇)နှစ်သည် ၁-၁၂-၂၀၁၅ (အင်္ဂါနေ့) နံနက် ၉း၁၈နာရီတွင် ကွယ်လွန်သွားကြောင်းသိရှိရပါသဖြင့် မိသားစုနှင့် ထပ်တူထပ်မျှ ဝမ်းနည်းကြေကွဲရပါသည်။

ဆေးရုံအုပ်ကြီးနှင့် ဝန်ထမ်းမိသားစု

ဗဟိုအမျိုးသမီးဆေးရုံကြီး၊ ရန်ကုန်မြို့

ရက်လည်ဆွမ်းကျွေးဖိတ်ကြားခြင်း

ဗိုလ်မှူးသက်နိုင် (ကြည်း-၃၁၅၀၈)

D.S.A(41)

အသက် (၃၈)နှစ်

နေပြည်တော်၊ လယ်ဝေးမြို့၊ (၆)ရပ်ကွက်၊ မြို့သစ်(၈)လမ်း၊ အမှတ်(၃၈၁) နေ ဦးစောလွင်-ဒေါ်တင်နုတို့၏သားကြီး၊ ရန်ကုန်မြို့နေ ဦးမြင့်စိုး-ဒေါ်ခင်မာချို တို့၏သားသမက်၊ ဒေါ်နုနုလွင်၊ ဦးစိုးသူ၊ ဒေါ်သန်းသန်းစိုး၊ ဦးကျော်နိုင်တို့၏ အစ်ကို ဒေါ်နေခြည်စိုး၏ ချစ်လှစွာသောခင်ပွန်း၊ မောင်ဝေယံလင်းခန့်၏ဖခင် သည် ၂၉-၁၁-၂၀၁၅ရက်တွင် ကွယ်လွန်သွားပါသဖြင့် ကွယ်လွန်သူ ဗိုလ်မှူး သက်နိုင်အားရည်စူး၍ ၅-၁၂-၂၀၁၅ (စနေနေ့) နံနက် ၆နာရီမှ ၁၁ နာရီထိ လယ်ဝေးမြို့ ဦးစောလွင်-ဒေါ်တင်နုတို့၏ နေအိမ်၌ ရက်လည်ဆွမ်းကျွေးပြုလုပ် မည်ဖြစ်ပါသဖြင့် ကြွရောက်နိုင်ပါရန် ရပ်ဝေးရပ်နီးမှ မိတ်ဆွေသင်္ဂဟအပေါင်း တို့အား ဖိတ်ကြားအပ်ပါသည်။ ကျန်ရစ်သူမိသားစု

အနိစ္စ

ဒေါ်နုသာ(ခ)ဒေါ်လုံးသာ

အသက် (၈၄)နှစ်

သံတွဲမြို့၊ (၅)ရက်ကွက်နေ ဦးဖိုးထောင်-ဒေါ်တင်ရီ ရွှေပြည်သာမြို့နယ်၊ အမှတ် (၅/၅/၉၄-ခ)၊ ပတ္တမြားလမ်းနေ (ဦးသန်းလွင်)-ဒေါ်တင်အေး၊ ဦးတင်ညွှန့် (ဌာနစုမှူး၊ ငွေစာရင်း၊ နည်းပညာတက္ကသိုလ်၊ မှော်ဘီ)တို့၏ မိခင်၊ ဦးကျော်ဆန်းနိုင်-ဒေါ်လှလှရီ၊ ဦးကိုကိုနိုင်၊ ဦးဝင်းဗိုလ်၊ ဦးမျိုးမင်းထွန်း၊ ဒေါ်သန္တာလွင်၊ ဦးစိုးမိုးသူတို့၏အဘွား၊ မစိုးရတနာသိမ့်၊ မောင်မင်းသိမ်းကျော်၊ မခိုင်ဇင်သိမ့်တို့၏အဖိုး၊ ဦးကျော်သင်၏ဇနီးသည် ၂-၁၂-၂၀၁၅ ရက် နံနက် ၄ နာရီတွင် ကွယ်လွန်သွားပါသဖြင့် ၄-၁၂-၂၀၁၅ ရက် မွန်းလွဲ ၂ နာရီတွင် ရွှေပြည်သာမြို့နယ် ကျူချောင်သုသာန်၌ မီးသင်္ဂြိုဟ်မည်ဖြစ်ပါကြောင်း။ (နေအိမ်မှကားများ မွန်းလွဲ ၁း၁၅ နာရီတွင် ထွက်ပါမည်။) ကျန်ရစ်သူမိသားစု

ဒေါ်မြစိန်(ခ)စွမ်ကြို့(ကျိုက်ထို)

အသက် (၈၀)

(ကျိုက်ထို)

ရန်ကုန်မြို့၊ အမှတ် (၅၄)၊ အနောက်မြင်းပြိုင်ကွင်းလမ်း၊ တာမွေကြီး (ခ) ရပ်ကွက်နေ (ဦးထွန်းနား-ဒေါ်ကြီးတင်) တို့၏သမီး၊ [ဦးထွန်းရီ(ခ)အန်းကောက်]၏ဇနီး၊ ဒေါ်နုနုရီ (အမက-၅၊ ဗဟန်း၊ ငြိမ်း)၊ ဒေါ်ခင်ခင်ဝင်း (ဒု-ညွှန်မှူး၊ ပြည်သူ့ကျန်းမာရေးဦးစီးဌာန)၊ ဒေါ်သန်းသန်းအေး (စာရင်းစစ်ချုပ်ရုံး-ငြိမ်း)၊ ဒေါ်ခင်အေးမြင့် (အလက-၂၊ ဗဟန်း၊ ငြိမ်း)၊ ဦးကြည်ထွန်း-ဒေါ်မိုးမိုး၊ ဒေါ်မင်းမင်းဆွေ၊ ဦးအောင်သူထွန်း (ခေတ်သစ်ပွဲရုံ) တို့၏ မွေးသမိခင်ကျေးဇူးရှင်သည် ၂-၁၂-၂၀၁၅ရက် မွန်းလွဲ ၂း၂၀နာရီတွင် SSC ဆေးရုံ၌ ကွယ်လွန်သွားပါသဖြင့် ၄-၁၂-၂၀၁၅ရက် မွန်းတည့် ၁၂နာရီတွင် ရေဝေးသုသာန်သို့ ပို့ဆောင်သင်္ဂြိုဟ်ပါမည်။ (နေအိမ်မှကားများ နံနက် ၁၀း၁၅ နာရီတွင် ထွက်ပါမည်။) ကျန်ရစ်သူမိသားစု

ဦးအေးဝင်း (၆၂)နှစ်

(စက်ခေါင်းမောင်း-၂၊ ငြိမ်း)

မွန်ပြည်နယ်၊ ပေါင်မြို့နယ်၊ လက်ပံကျေးရွာနေ (ဦးပန်းငုံ-ဒေါ်ငွေကျင်)တို့၏ သား၊ မင်္ဂလာဒုံမြို့နယ်၊ စမ်းကြီးဝ၊ (၁) ရပ်ကွက်နေ ဦးအောင်သန်း-(ဒေါ်တင်ကြည်)-ဒေါ်သန်းမြတို့၏ သားသမက်၊ ဒေါ်မြဝင်း(ခ)ဒေါ်မြင့်၏ ချစ်လှစွာသော ခင်ပွန်း၊ ကိုဝေဟင်ဦး(စက်ခေါင်းမောင်း-၂)-မဖြူဖြူဝင်း၊ ကိုစိုးမြင့်နိုင်-မမျိုးစုစုဝင်း၊ ကိုချမ်းမြေ့စည်သူဝင်း (စက်ခေါင်းမောင်း-၅)၊ ဗိုလ်ဉာဏ်ဟိန်းဝင်းတို့၏ မွေးသဖခင်ကျေးဇူးရှင်၊ မသွန်းရွှေရတီ၏ အဘိုးသည် ၁-၁၂-၂၀၁၅ (အင်္ဂါနေ့) ညနေ ၆း၃၅ နာရီတွင် ကွယ်လွန်သွားပါသဖြင့် ၃-၁၂-၂၀၁၅ (ကြာသပတေးနေ့) ညနေ ၄ နာရီတွင် ရေဝေးသုသာန်သို့ ပို့ဆောင်သင်္ဂြိုဟ်ပါမည်။ (နေအိမ်မှကားများ မွန်းလွဲ ၂ နာရီတွင် ထွက်ပါမည်။) ကျန်ရစ်သူမိသားစု

ဦးနေလင်းအောင်

အသက် (၃၈)နှစ်

ရန်ကုန်မြို့၊ တိုက် (၂၄)၊ အခန်း(၅)၊ မြဝတီရိပ်သာ၊ မင်္ဂလာတောင်ညွန့်မြို့နယ်နေ ဦးမှတ်ကြီး-ဒေါ်ခင်အေးကြူ တို့၏ သားလတ်၊ ဒေါ်နွယ်နွယ်ဦး (MTE.Ply-1)၊ ဦးသိုက်ညီဝင်း-ဒေါ်အေးအေးအောင်(MICB)၊ ဦးစိုးလွင်-ဒေါ်ကြူကြူအောင်တို့၏မောင်၊ ဦးဆန်းထွန်းအောင်၏အစ်ကို ဦးနေလင်းအောင်သည် ၂-၁၂-၂၀၁၅ (ဗုဒ္ဓဟူးနေ့) နံနက် ၃နာရီတွင် ကွယ်လွန်သွားပါသဖြင့် ၄-၁၂-၂၀၁၅ (သောကြာနေ့) ညနေ ၃ နာရီတွင် ရေဝေးသုသာန်သို့ ပို့ဆောင်မီးသင်္ဂြိုဟ်ပါမည်။ (နေအိမ်မှကားများ မွန်းလွဲ ၁နာရီတွင် ထွက်ပါမည်။) ကျန်ရစ်သူမိသားစု

ဗိုလ်မှူးကျော်ဒင်(ငြိမ်း) (၈၃)နှစ်

ကြည်း-၇၆၁၃၊ O.T.S(18)

ညွှန်ကြားရေးမှူး(ငြိမ်း)၊ စက်မှုစားကုန်

ရန်ကုန်မြို့၊ ဒဂုံမြို့သစ်(မြောက်ပိုင်း)မြို့နယ်၊ (၄၆)ရပ်ကွက်၊ ပြည်ထောင်စုလမ်း၊ အမှတ်(၆၂)နေ (ဦးမောင်ကလေး-ဒေါ်အုံးမေ)တို့၏သား၊ (ဦးကြည်ဝင်းစိုး-ဒေါ်ဥမ္မာကျော် (အထက-၄၊ တာမွေ)၊ ဦးနေဝင်းကျော် (D.1 ကုမ္ပဏီ)-ဒေါ်တင်တင်ဝင်း၊ ဗိုလ်မှူးဉာဏ်ဝင်းကျော်(ငြိမ်း) (Air Bagan)-ဒေါ်စိုးစိုးဝင်း၊ ဒေါ်ကေသီကျော် (စိုက်ပျိုးရေးဦးစီးဌာန၊ မွန်ပြည်နယ်)၊ ဦးရဲဝင်းကျော်-ဒေါ်သီတာတို့၏ဖခင်၊ မြေးခြောက်ယောက်တို့၏အဘိုး၊ ဒေါ်မြစိန်၏ခင်ပွန်းသည် ၂-၁၂-၂၀၁၅ရက် ညနေ ၅း၂၀နာရီတွင် မြောက်ဥက္ကလာပမြို့နယ် OSC ဆေးရုံ၌ ကွယ်လွန်သွားပါသဖြင့် ၄-၁၂-၂၀၁၅ (သောကြာနေ့)တွင် ရေဝေးသုသာန်၌ သင်္ဂြိုဟ်မည်ဖြစ်ပါကြောင်း ရပ်ဝေးရပ်နီး ဆွေမျိုးမိတ်ဆွေအပေါင်းအား အကြောင်းကြားအပ်ပါသည်။ (သင်္ဂြိုဟ်မည့်အချိန်ကို ထပ်မံကြေညာပါမည်။) ကျန်ရစ်သူမိသားစု

ဘုရား၊ ရဟန်း၊ သိမ်၊ ကျောင်း၊ လမ်း၊ တံတား ဒါယကာကြီး

ဦးမောင်ငြိမ်း(မော်ကျွန်း) အသက် (၈၀)

မော်လမြိုင်ကျွန်းမြို့နယ်အသင်း နာယကကြီး

ချမ်းမြေ့ဘိုးဘွားရိပ်သာစောင့်ရှောက်ရေးအဖွဲ့ နာယကကြီး

တိုင်းလက်ထောက်မန်နေဂျာ(ငြိမ်း)၊ မြန်မာ့စိုက်ပျိုးရေးလုပ်ငန်း

ဧရာဝတီတိုင်းဒေသကြီး၊ မော်လမြိုင်ကျွန်းမြို့နယ်၊ မြို့မ (၄)ရပ်ကွက်၊ (၁၂)လမ်း၊ အမှတ် (၃)နေ ဒေါ်ယဉ်လှ၏ခင်ပွန်း၊ ကညင်ချောင်းကြီးကျေးရွာနေ (ဦးဘိုးကွယ်-ဒေါ်ဉာဏ်)တို့၏ သားငယ်၊ ဒေါ်မာမာဦး၊ ဒေါ်စီစီနိုင်၊ ဒေါ်အေးအေးခိုင် (ပါရမီစက်မှုနှင့် ဆုအထည်ဆိုင်)၊ ဦးသန့်ဇင်-ဒေါ်မျိုးမျိုးခိုင် (ပါရမီဆုမိုဘိုင်းဖုန်းနှင့် လျှပ်စစ်ပစ္စည်းဆိုင်)၊ ဦးမျိုးမင်းငြိမ်း (ပါရမီစက်ပစ္စည်းဆိုင်)၊ Dr. ဒေါ်ရီရီခင် (ဆေးရုံအုပ်၊ ခုတင်-၁၀၀၊ မြို့နယ်ကုသရေးဦးစီးဌာနမှူး၊ မော်ကျွန်း)၊ မသန္တာတို့၏ မွေးသဖခင်၊ မြေးလေးယောက်တို့၏အဘိုးသည် ၃၀-၁၁-၂၀၁၅ (တနင်္လာနေ့)တွင် ကွယ်လွန်သွားပါသဖြင့် ၂-၁၂-၂၀၁၅ (ဗုဒ္ဓဟူးနေ့)တွင် မော်လမြိုင်ကျွန်းသုသာန်သို့ ပို့ဆောင်မီးသင်္ဂြိုဟ်ပြီးဖြစ်ပါကြောင်း။ [ကွယ်လွန်သူအားရည်စူး၍ ၆-၁၂-၂၀၁၅ (တနင်္လာနေ့)တွင် အထက်ပါနေအိမ်သို့ ရက်လည်ဆွမ်းကျွေးတရားတော်နာကြွရောက်ပါရန် ဖိတ်ကြားအပ်ပါသည်။]

ကျန်ရစ်သူမိသားစု

ဘုရား၊ ရဟန်း၊ သိမ်၊ ကျောင်း၊ တန်ဆောင်း ဒါယကာကြီး

ဦးသိန်းထွန်း(ပဲခူး) (၇၃)နှစ်

ပဲခူးမြို့၊ ဥဿာမြို့သစ်၊ (၈) ရပ်ကွက် ဦးအောင်ဇေယျလမ်း၊ အမှတ် (၇၁)နေ (ဦးထွန်းရ-ဒေါ်နှင်းမြိုင်)တို့၏ သား၊ (ဦးတုတ်ကြီး-ဒေါ်ကြည်)တို့၏ သားသမက်၊ (ဒေါ်သန်းညွှန့်)၊ ဒေါ်မြလွင်တို့၏မောင်၊ သီးသန့် (၁)ရပ်ကွက်နေ ဦးခင်ဝင်း-ဒေါ်နု၊ ဒေါ်စန်းစန်းဝင်းတို့၏ဦးလေး၊ (ကိုဟိန်းဇော်လွင်)၊ မမို့မို့လွင်(CUTEPRESS)၊ ကိုနေမျိုးကျော်ကျော်-မဝေဝေထွန်း (ဆသရ-တိုင်း/ဂျာရုံး)၊ [ကိုတိုးတိုး(ခ)ကိုနန္ဒထွန်း]-မသက်သက်၊ (ကိုသီဟထွန်း)တို့၏ဖခင်၊ မောင်အောင်မြင့်မြတ် (GTU တောင်ငူ)၊ မောင်ကောင်းဆက်ဟန်၊ မကေဇင်သန့်၊ မဆုလဲ့ဝေဝေထွန်းတို့၏အဘိုး၊ ဒေါ်ခင်မြင့် (ဆသရ-ငြိမ်း)၏ခင်ပွန်းသည် ၁-၁၂-၂၀၁၅ (အင်္ဂါနေ့) ည ၁၀း၄၅နာရီတွင် ကွယ်လွန်သွားပါသဖြင့် ၃-၁၂-၂၀၁၅ (ကြာသပတေးနေ့) မွန်းလွဲ ၁ နာရီတွင် ဆင်ဖြူကွင်းသုသာန်သို့ ပို့ဆောင်မီးသင်္ဂြိုဟ်မည်ဖြစ်ပါကြောင်း။ ကျန်ရစ်သူမိသားစု

ရဟန်းဒါယကာကြီး

ဗိုလ်ကြီးအေးဝင်း(ငြိမ်း)

(ရေ-၃၃၄၆ (OTS အမှတ်စဉ် ၅၇)

အသက် (၆၈)နှစ်

မုဒုံမြို့နေ (ဦးဘချစ်-ဒေါ်အေးမြင့်) တို့၏သား၊ ရန်ကုန်မြို့နေ ဦးအေးဖေ-(ဒေါ်လှလှ)တို့၏သားသမက်၊ ကိုထွန်းထွန်းဝင်း၊ ကိုမိုင်းယီသန်းဌေး (ဦးစီးမှူး၊ သ/မ ဦးစီးဌာန)-မသင်းယုယုဝင်း (ဦးစီးအရာရှိ သ/မ ဦးစီးဌာန)၊ ကိုသက်ထွေးအောင် (Hotel Yangon)-မဝင်းမြင့်ဦး (Yangon Tyre Co., Ltd) တို့၏ဖခင်၊ တိုက် (၃၄)၊ အခန်း (၃၀၁)၊ စိန်တချူလမ်း၊ ကျွန်စစ်သားအိမ်ရာနေ ဒေါ်သင်းသင်းကြူ၏ချစ်လှစွာသောခင်ပွန်း၊ မရွှေရတီဦး၊ ဂွန်လေးတို့၏အဘိုး ဗိုလ်ကြီးအေးဝင်း(ငြိမ်း)သည် ၁-၁၂-၂၀၁၅ ရက် ညနေ ၄း၃၀နာရီတွင် ကွယ်လွန်သွားပါသဖြင့် ၃-၁၂-၂၀၁၅(ကြာသပတေးနေ့) ညနေ ၃ နာရီတွင် ထိန်ပင်သုသာန်၌ မီးသင်္ဂြိုဟ်ပါမည်။ (နေအိမ်မှကားများ မွန်းလွဲ ၁း၃၀နာရီတွင် ထွက်ပါမည်။) [ကွယ်လွန်သူအားရည်စူး၍ ၇-၁၂-၂၀၁၅ (တနင်္လာနေ့)တွင် ရက်လည်ဆွမ်းကျွေးတရားတော်နာကြွရောက်ပါရန် ဖိတ်ကြားအပ်ပါသည်။]

ကျန်ရစ်သူမိသားစု

ဒေါ်ညွှန့်ရီ

အသက် (၈၁)နှစ်

ရန်ကုန်မြို့၊ သင်္ဃန်းကျွန်းမြို့နယ်၊ (၁၆/၂)ရပ်ကွက်၊ သုမနလမ်း၊ အမှတ် (၄၇၅)၊ မြေညီထပ်နေ (ဦးထွန်းတင်-ဒေါ်အေးကြိုင်)တို့၏သမီး၊ ဦးညွှန့်မောင် (လ/ထညွှန်မှူးငြိမ်း၊ တရားရုံးချုပ်)၏ ဇနီး၊ ဦးကျော်မြင့်-ဒေါ်ကြူကြူ (ဦးမြင့်သန်း)-ဒေါ်ခင်သန်း(တရားရုံးချုပ်၊ ငြိမ်း) တို့၏အစ်မ၊ ဒေါ်သန့်ဇင်ဦး (လ/ထညွှန်မှူး၊ ငြိမ်း၊ စက်မှု-၁)၊ ဦးကြည်လင်-ဒေါ်အေးသော်တာ(ဟံနေဝန်း ငရုတ်သီးအနှစ်လုပ်ငန်း)၊ ဦးလှိုင်ဘွား (တရားလွှတ်တော်ရှေ့နေ)-ဒေါ်စိန်စိန်လှ (ကကလုံ)၊ ဒေါ်ကြည်ကြည်လွင် (ရုပ်ရှင်လုပ်ငန်း)၊ ဦးတင်ကိုကို-ဒေါ်မြင့်မြင့်ဝင်း (စွမ်းထက်လျှပ်စစ်ပစ္စည်းဆိုင်)၊ ဦးစိုးဗိုင်-ဒေါ်မြတ်သန္တာ၊ ဒေါက်တာ ကျော်ဇေယျ-ဒေါ်ကောဒီလီယာတို့၏မိခင်၊ မြေး ၁၄ယောက်၊ မြစ်တစ်ယောက်တို့၏ အဘွား ဒေါ်ညွှန့်ရီသည် ၂-၁၂-၂၀၁၅ ရက် နံနက် ၃း၄၅နာရီတွင် ကွယ်လွန်သွားပါသဖြင့် ၄-၁၂-၂၀၁၅ ရက် မွန်းတည့် ၁၂ နာရီတွင် ရေဝေးသုသာန်၌ မီးသင်္ဂြိုဟ်မည်ဖြစ်ပါသည်။ (အထက်ပါနေအိမ်မှ ကားများ နံနက် ၁၀း၃၀ နာရီတွင် ထွက်ပါမည်။) [၈-၁၂-၂၀၁၅ ရက်တွင် အထက်ပါနေအိမ်၌ ရက်လည်ဆွမ်းကျွေးမည်ဖြစ်ကြောင်း ရပ်ဝေးရပ်နီး ဆွေမျိုးမိတ်သင်္ဂဟများအားအသိပေးအပ်ပါသည်။]

ကျန်ရစ်သူမိသားစု

ဦးဝင်းမောင်စိုး(ခ)ဝင်းမော်စိုး

B.Sc (Maths)

အသက်(၅၂)နှစ်

ရန်ကုန်မြို့၊ စမ်းချောင်းမြို့နယ်၊ လင်းလွန်း(မြောက်)ရပ်ကွက်၊ အမှတ်(၁၁)၊ စစ်ကိုင်းလမ်းနေ ဦးစိုးသိမ်း(ဦးဆောင်ညွှန်ကြားရေးမှူး-ငြိမ်း၊ ကုန်သွယ်/လယ်ယာ)-(ဒေါ်မြထွေးရီ)တို့၏သား၊ မုံရွာမြို့၊ ရုံးကြီးရပ်ဘူတာလမ်းနေ (ဦးခင်မောင်-သတင်းထောက်)-ဒေါ်နုနု(နေဝင်းနီစတိုး)တို့၏သားသမက်၊ ဒေါ်ငြိမ်းခင်ခင် (ကြယ်စင်သန့်စာသင်ဝိုင်း)၏ ချစ်လှစွာသောခင်ပွန်း၊ မောင်အောင်ခန့်မင်း (အထက-၁၊ ဒဂုံ)၏ဖခင်၊ Dr. ဇော်မြင့်သိန်း(တွဲဖက်ပါမောက္ခ၊ သားဖွားနှင့်မီးယပ်ပညာဌာန၊ ဗဟိုအမျိုးသမီးဆေးရုံကြီး)-ဒေါ်သန္တာစိုး(ရွှေပြည်သာအထူးကုဆေးခန်း)တို့၏ မောင်၊ ဒေါက်တာခိုင်မြတ်သိမ်း (ရွှေပြည်သာအထူးကုဆေးခန်း)၊ မမေခိုင်ဇော်သိန်း (ကောင်းစုံအထက်တန်းကျောင်း) တို့ချစ်လှစွာသောဦးလေး ဦးဝင်းမောင်စိုး(ခ) ဝင်းမော်စိုးသည် ၂-၁၂-၂၀၁၅ (ဗုဒ္ဓဟူးနေ့) နံနက် ၆နာရီတွင် ကွယ်လွန်သွားပါသဖြင့် ၄-၁၂-၂၀၁၅ (သောကြာနေ့) နံနက် ၁၀နာရီတွင် ထိန်ပင်အအေးတိုက်မှ ထိန်ပင်သုသာန်သို့ ပို့ဆောင်မီးသင်္ဂြိုဟ်ပါမည်။ (နေအိမ်မှကားများ နံနက် ၈နာရီတွင် ထွက်ပါမည်။) [ကွယ်လွန်သူအားရည်စူး၍ ၈-၁၂-၂၀၁၅ (အင်္ဂါနေ့) နံနက် ၇နာရီမှ ၁၁ နာရီထိ အထက်ပါနေအိမ်သို့ ရက်လည်ဆွမ်းကျွေးတရားတော်နာကြွရောက်ပါရန် ဖိတ်ကြားအပ်ပါသည်။]

ကျန်ရစ်သူမိသားစု

ဝမ်းနည်းကြေကွဲခြင်း

ရန်ကုန်မြို့၊ မင်္ဂလာတောင်ညွန့်မြို့နယ်၊ အမှတ်(၅၆)၊ သုံးလွှာ၊ (၉၂)လမ်း၊ ကန်တော်လေးနေ ဒေါ်မိုးမိုးကျော်၏ ခင်ပွန်း ဦးဌေးညွှန့် အသက်(၆၀) ဒုတိယရဲအုပ်လောင်း (အရာရှိ)၊ သင်တန်းအပတ်စဉ်(၁၅)သည် ၂၈-၁၁-၂၀၁၅ ရက်တွင် ကွယ်လွန်သွားကြောင်း ကြားသိရသည့်အတွက် ကျန်ရစ်သူမိသားစုနှင့်အတူ ထပ်တူထပ်မျှ ဝမ်းနည်းကြေကွဲရပါသည်။

အပတ်စဉ် (၁၅) သူငယ်ချင်းများ(မန္တလေး)

ဘဝနတ်ထံပျံလွန်တော်မူခြင်း

ဆရာတော်ဘဒ္ဒန္တဓမ္မပီယ(ဒိုက်ဦး)

မြို့နယ်ဝိနည်းဓိုရ်

သိက္ခာတော်(၄၈)ဝါ၊ သက်တော်(၆၈)နှစ်

ပဲခူးတိုင်းဒေသကြီး၊ ဒိုက်ဦးမြို့နယ်၊ အမှတ်(၅)၊ သံတံတားရပ်ကွက်၊ မအူတောကျောင်း တိုက်၌ သီတင်းသုံးတော်မူသောဘဒ္ဒန္တဓမ္မပီယသည် (၁၃၇၇ ခုနှစ်၊ တန်ဆောင်မုန်းလပြည့်ကျော် ၂ရက်) ၂၈-၁၁-၂၀၁၅ (စနေနေ့)တွင် ဘဝနတ်ထံပျံလွန်တော်မူသွားပါသဖြင့် (၁၃၇၇ ခုနှစ်၊ တန်ဆောင်မုန်းလပြည့်ကျော် ၁၀ ရက်) ၆-၁၂-၂၀၁၅ (တနင်္ဂနွေနေ့) မွန်းလွဲ ၁ နာရီတွင် ရွာတန်းရှည်သုသာန်၌ ဂူသွင်းသင်္ဂြိုဟ်မည်ဖြစ်ပါကြောင်း ရပ်ဝေးရပ်နီးမှ တပည့်ဒါယကာ၊ ဒါယိကာမ အပေါင်းတို့အား အကြောင်းကြားအသိပေးအပ်ပါသည်။

စျာပနကျင်းပရေးကော်မတီ၊ မအူတောကျောင်းတိုက်

ဘုရား၊ ရဟန်း၊ သိမ်၊ ကျောင်း၊ တန်ဆောင်း ဒါယကာကြီး

ဦးထွန်းအောင်(ညောင်လေးပင်) (၉၆)နှစ်

ရန်ကုန်မြို့၊ ရွှေပြည်သာမြို့နယ်၊ အမှတ် (၁၃၁/၃၆)၊ စက်မှုဒေသလမ်းသွယ်နေ (ဦးရေး-ဒေါ်ဖြူတုတ်)တို့၏သား၊ ဗိုလ်မှူးချုပ်ခင်မောင်အေး(ငြိမ်း)-ဒေါ်ခင်ဝင်းအေး၊ (ဦးချစ်ခင်-ဒေါ်ခင်ရီ)၊ ဦးဇော်လွင်-ဒေါ်ခင်မြင့်ကြူတို့၏ ကျေးဇူးရှင်ဖခင်ကြီး၊ မခိုင်စပယ်အေး၊ ကိုနေလင်းထက်-မသက်သက်ဆင့်၊ မောင်ရဲလင်းအောင်၊ မစုမြတ်ဝင်း၊ မောင်ထက်မြတ်အောင်၊ မလွင်ယမုံဖူး၊ မလွင်သဇင်သန့်တို့၏အဘိုး၊ မြစ်သုံးယောက်တို့၏ဘိုးဘိုးကြီး ဦးထွန်းအောင် သည် ၃၀-၁၁-၂၀၁၅ (တနင်္လာနေ့) နံနက် ၁း၁၅နာရီတွင် အမှတ်(၁) တပ်မတော်ဆေးရုံကြီး (ခုတင်-၁၀၀၀) မင်္ဂလာဒုံ၌ ကွယ်လွန်သွားပါသဖြင့် ၂-၁၂-၂၀၁၅ (ဗုဒ္ဓဟူးနေ့)တွင် ရေဝေးသုသာန်သို့ ပို့ဆောင်မီးသင်္ဂြိုဟ်ပြီးဖြစ်ပါသည်။ [ကွယ်လွန်သူအားရည်စူး၍ ၆-၁၂-၂၀၁၅ (တနင်္ဂနွေနေ့) နံနက် ၇နာရီတွင် အထက်ပါနေအိမ်သို့ ရက်လည်ဆွမ်းကျွေးတရားတော်နာကြွရောက်ပါရန် ဖိတ်ကြားအပ်ပါသည်။] ကျန်ရစ်သူမိသားစု

ဒေါ်လှကြည် (ရွှေကျင်)

အသက် (၉၀)

ရွှေကျင်မြို့နေ (ဦးဘသွင်-ဒေါ်ငွေခင်)တို့၏သမီး၊ (ဦးစံလှိုင်)၏ဇနီး၊ ဗိုလ်ချုပ်စိန်ထွား(ငြိမ်း)-ဒေါ်ခင်အေး၊ ဦးကျော်ထူး-ဒေါ်မြမြဝင်း၊ ဦးဝင်းမြင့်-ဒေါ်စိန်ဆင့်၊ ဦးသန်းဝင်း-ဒေါ်ညီညီ၊ ဦးကျော်ထူး-ဒေါ်တင်တင်ဝင်း၊ ဒုအရာခံဗိုလ်ခင်မောင်ထွန်း-ဒေါ်အေးအေးသိန်းတို့၏မွေးသမိခင်၊ ဦးတင်အောင်ကို-ဒေါ်စိုးစိုးရီ၊ ဗိုလ်မှူးကြီးအောင်မြတ်ကျော်-ဒေါက်တာဒေါ်ရှင်မိုးသူ၊ ဒုတိယဗိုလ်မှူးကြီး တက်လွင်ထွန်း-ဒေါ်ရှင်နှင်းအေးတို့၏အဘွား၊ မြစ် ၁၄ ယောက်တို့ဘွားဘွားသည် ၂-၁၂-၂၀၁၅ (ဗုဒ္ဓဟူးနေ့) မွန်းလွဲ ၁း၃၅ နာရီတွင် ကွယ်လွန်သွားပါသဖြင့် ၄-၁၂-၂၀၁၅ (သောကြာနေ့) မွန်းလွဲ ၂နာရီတွင် ရေဝေးသုသာန်သို့ ပို့ဆောင်မီးသင်္ဂြိုဟ်မည်ဖြစ်ပါသည်။ (သင်္ဃန်းကျွန်းမြို့နယ်၊ အမှတ် ၁၉၁၊ စရည်းပင်လမ်း၊ သုဝဏ္ဏနေအိမ်မှ ကားများ နံနက် ၁၁း၃၀နာရီထွက်ပါမည်။) ကျန်ရစ်သူမိသားစု

ဘုရား၊ ရဟန်း၊ သိမ် ဒါယိကာမကြီး

ဒေါက်တာဒေါ်ခင်ဖြူဝင်း (၅၇)နှစ်

ဆေးရုံအုပ်ကြီး၊ ရန်ကုန်အထွေထွေရောဂါကုဆေးရုံသစ်ကြီး

မော်မြိုင်မြို့၊ သံဖြူဇရပ်နေ (ဦးလွန်းငွေ-ဒေါ်ကြည်)တို့၏သမီး၊ ရန်ကုန်အထွေထွေရောဂါကုဆေးရုံသစ်ကြီးဝင်းနေ ဗိုလ်မှူးဉာဏ်ထွန်းဦး(ငြိမ်း)၏ ချစ်လှစွာသောဇနီး၊ ဦးဝင်းမြင့် (ခရိုင်တရားသူကြီး-ကျိုင်းတုံ)-ဒေါ်ခင်မြင့်ကြည်တို့၏ညီမ၊ ဦးကြည်ဝင်း-ဒေါ်သင်းသင်းခက်တို့၏အစ်မ၊ မကေသရီထွန်းဦး၊ မဟန်နီထွန်းဦးတို့၏ ချစ်လှစွာသောမွေးသမိခင် ဒေါက်တာခင်ဖြူဝင်းသည် ၁-၁၂-၂၀၁၅ (အင်္ဂါနေ့) နံနက် ၉း၁၈နာရီတွင် ရန်ကုန်အထွေထွေရောဂါကုဆေးရုံသစ်ကြီး၌ ကွယ်လွန်သွားပါသဖြင့် ၃-၁၂-၂၀၁၅(ကြာသပတေးနေ့) မွန်းလွဲ ၁နာရီတွင် ရန်ကုန်အထွေထွေရောဂါကုဆေးရုံသစ်ကြီးအအေးတိုက်မှ ရေဝေးသုသာန်သို့ ပို့ဆောင်မီးသင်္ဂြိုဟ်မည်ဖြစ်ပါသည်။ [ရန်ကုန်အထွေထွေရောဂါကုဆေးရုံသစ်ကြီး အအေးတိုက်မှ ကားများ မွန်းတည့် ၁၂နာရီတွင် ထွက်ပါမည်။]။ [ကွယ်လွန်သူအားရည်စူး၍ ၇-၁၂-၂၀၁၅(တနင်္လာနေ့) နံနက် ၈နာရီမှ ၁၀နာရီအထိ အထက်ပါနေအိမ်သို့ ရက်လည်ဆွမ်းကျွေးတရားတော်နာကြွရောက်ပါရန်ဖိတ်ကြားအပ်ပါသည်။]

ကျန်ရစ်သူမိသားစု

ခရစ်တော်၌အိပ်ပျော်ခြင်း

ဂျူဂျူး (ခ) Veronica Lwin (၁၆)နှစ်

ရန်ကုန်မြို့၊ လသာမြို့နယ်၊ ဗိုလ်ချုပ်လမ်း၊ အမှတ် (၁၁၂) (ကောင်းသောသိုးထိန်း ကက်သလစ်သီလရှင်ကျောင်း)နေ ဦးပီတာမြင့်ဇော်-ဒေါ်ရီရီလွင် (အိုင်ယာလန်)တို့၏ တစ်ဦးတည်းသောသမီး၊ ဦးဂျိုးဇက်-ဒေါ်ထရီဇာ(မင်္ဂလာဒုံ)၊ (ဦးစောလွင်-ဒေါ်ခင်စန်းမြင့်)တို့၏မြေး၊ စစ္စတာ ရီဗက္ကာကေသီဦး၊ ဒေါ်သီတာလွင် (အထက-၅၊ မင်္ဂလာဒုံ)၊ ဦးအက်ဒွင်ညီညီ(မလေးရှား)၊ ဦးတိုးစိန်(စင်ကာပူ)-ဒေါ်ဝေဝေလွင်၊ ဒေါ်ခင်ဝင်းလွင်(ရိုးမဘဏ်၊ မန်နေဂျာ)၊ ဦးဇော်မင်းလွင်တို့၏ တူမ၊ မောင်တိုးဝေယံ၊ မောင်သီဟတိုးတို့၏ အချစ်ဆုံးညီမသည် ၁-၁၂-၂၀၁၅ (အင်္ဂါနေ့) မွန်းလွဲ ၂နာရီတွင် ရန်ကုန်ပြည်သူ့ဆေးရုံကြီး၌ ခရစ်တော်၌အိပ်ပျော်သွားပါသဖြင့် ၃-၁၂-၂၀၁၅ (ကြာသပတေးနေ့) နံနက် ၁၁နာရီတွင် ရေဝေးခရစ်ယာန်ဂိုဏ်းပေါင်းစုံဥယျာဉ်တော်၌ ဝတ်ပြုဆုတောင်းပြီး ဂူသွင်းသင်္ဂြိုဟ်မည်ဖြစ်ပါကြောင်း ရပ်ဝေးရပ်နီးမှ ဆွေမျိုးမိတ်သင်္ဂဟအပေါင်းတို့အား အကြောင်းကြားအပ်ပါသည်။ (အမှတ် ၁၁၂၊ ကက်သလစ်သီလရှင်ကျောင်း၊ ဗိုလ်ချုပ်လမ်း၊ လသာမြို့နယ်မှ ကားများ နံနက် ၈း၁၅နာရီတွင် ထွက်ပါမည်။) ကျန်ရစ်သူမိသားစု

ခရစ်တော်၌အိပ်ပျော်ခြင်း

ဦးစောသိန်းကျော် (၆၆)နှစ်

မူလတန်းကျောင်းအုပ်ကြီး(ငြိမ်း)

အမက(၃၃) သာကေတ

ရန်ကုန်မြို့၊ အမှတ်(၅၀)၊ ဦးဘအိုလမ်း၊ (၂)ရပ်ကွက်၊ မရမ်းကုန်းမြို့နယ်နေ (ဦးစောလှကျော်-ဒေါ်ဇာရီနာ)တို့၏ သား၊ ဒေါ်အေးအေးသန်း(အမက-၃၅၊ သာကေတ)၏ ချစ်လှစွာသောခင်ပွန်း၊ မောင်ဝေဖြိုးအောင်၏ မွေးသဖခင်၊ ဒေါ်မော်ရင်းရွှေဘ၊ ဦးစောဘောင်းဘ၊ ဒေါ်ခဲရိုလိုင်း၊ ဒေါ်မေလွင်အေး၊ ဒေါ်မူမူအေးတို့၏ ချစ်လှစွာသော အစ်ကို/မောင်၊ တူ/တူမ ၁၀ ယောက်တို့၏ ဦးလေး၊ မြေးသုံးယောက်တို့၏အဘိုးသည် ၂-၁၂-၂၀၁၅ (ဗုဒ္ဓဟူးနေ့) မွန်းလွဲ ၁၂း၀၅နာရီတွင် ခရစ်တော်၌အိပ်ပျော်သွားပါသဖြင့် ၄-၁၂-၂၀၁၅(သောကြာနေ့) နံနက် ၉နာရီတွင် ထိန်ပင်ကရင်ခရစ်ယာန်သုသာန်၌ ဝတ်ပြုစည်းဝေးပြုလုပ်ပြီး ဂူသွင်းသင်္ဂြိုဟ်ပါမည်။ (တိုက်-၄၊ ငါးလွှာ၊ ဘောဂသိဒ္ဓိလမ်း၊ (၂)ရပ်ကွက်၊ မရမ်းကုန်းမြို့နယ်နေအိမ်မှ ကားများ နံနက် ၈နာရီတွင် ထွက်ပါမည်။) ကျန်ရစ်သူမိသားစု

ဦးသိန်းဦး (၆၃)နှစ်

(B.E Mechanical)

မန်နေဂျာ(ငြိမ်း)၊

အုံ့ကြီးသင်္ဘောကျင်း၊

မြန်မာ့ဆိပ်ကမ်းအာဏာပိုင်

ရန်ကုန်မြို့၊ ဗိုလ်တထောင်မြို့နယ်၊ (၃)ရပ်ကွက်၊ (၆၃)လမ်း၊ အမှတ်(၃၃)၊ ပ-ထပ်(ဝဲ)နေ (ဦးလွန်းရွှေ-ဒေါ်ခင်ဝင်း) တို့၏သား၊ (ဦးခင်လတ်-ဒေါ်ရီ)တို့၏ သားသမတ်၊ ဒေါ်ဝေဝေသန်း၏ ခင်ပွန်း၊ ကိုဝင်းဇော်ဦး(ခ)အတီး-မသဇင်မြင့်၊ ကိုကောင်းမြတ်ဇော်၊ ကိုအောင်ပြည့်ဦး တို့၏ဖခင်၊ မရှင်မင်းသန့်၊ မောင်သင့်မြတ်ဇော်တို့၏အဘိုးသည် ၂-၁၂-၂၀၁၅ (ဗုဒ္ဓဟူးနေ့) နံနက် ၄း၃၀ နာရီတွင် ကွယ်လွန်သွားပါသဖြင့် ၄-၁၂-၂၀၁၅ (သောကြာနေ့) မွန်းလွဲ ၂ နာရီတွင် ရေဝေးသုသာန်သို့ ပို့ဆောင်မီးသင်္ဂြိုဟ်ပါမည်။ (အထက်ပါနေအိမ်မှကားများ မွန်းတည့် ၁၂ နာရီတွင် ထွက်ပါမည်။) [ကွယ်လွန်သူအားရည်စူး၍ ၆-၁၂-၂၀၁၅(တနင်္ဂနွေနေ့) နံနက် ၇နာရီတွင် အထက်ပါနေအိမ်သို့ ရက်လည်ဆွမ်းကျွေးတရားတော်နာကြွရောက်ပါရန် ဖိတ်ကြားအပ်ပါသည်။] ကျန်ရစ်သူမိသားစု

Hot Line No-0930500100

နေပြည်တော်ကလေးရောဂါအထူးကုဆေးရုံကြီးဖွင့်ပွဲကျင်းပ

သတင်း စာမျက်နှာ - ၈

တပ်မတော်ကာကွယ်ရေးဦးစီးချုပ်နှင့် အမျိုးသားဒီမိုကရေစီအဖွဲ့ချုပ်ဥက္ကဋ္ဌတို့ တွေ့ဆုံ

နေပြည်တော် ဒီဇင်ဘာ ၂

တပ်မတော်ကာကွယ်ရေးဦးစီးချုပ် ဗိုလ်ချုပ်မှူးကြီး မင်းအောင်လှိုင်နှင့် အမျိုးသားဒီမိုကရေစီအဖွဲ့ချုပ် ဥက္ကဋ္ဌ ဒေါ်အောင်ဆန်းစုကြည်တို့သည် ယနေ့ မွန်းလွဲ ၂ နာရီမှ ၃ နာရီအထိ နေပြည်တော်ရှိ ဘုရင့်နောင်ရိပ်သာ ဧည့်ခန်းမဆောင်၌ တွေ့ဆုံဆွေးနွေး ကြသည်။

ထိုသို့တွေ့ဆုံရာတွင် ပြည်သူလူထု၏ဆန္ဒကို အလေးထား၍ တည်ငြိမ်အေးချမ်းရေးနှင့် တရားဥပဒေ စိုးမိုးရေး၊ စည်းလုံးညီညွတ်ရေးနှင့် နိုင်ငံဖွံ့ဖြိုးတိုးတက်ရေးတို့အတွက် နှစ်ဖက်ညှိနှိုင်း ပူးပေါင်းဆောင်ရွက်ကြရန် သဘောတူညီခဲ့ကြသည်။ **(မြဝတီ)**

အငှားမတန်းနှင့် စတုတ္ထတန်းအတွက် တတ်မြောက်မှုစစ်ဆေးသည့် စာမေးပွဲများကို ပုံမှန်အတိုင်းသာ ကျင်းပမည်

သတင်း စာမျက်နှာ - ၅

မြန်မာနိုင်ငံမှ ကယ်ဆယ်ထားသည့် လှေစီးသွားလာသူများအနက် အတည်ပြုပြီး ဘင်္ဂလားဒေ့ရှ်နိုင်ငံသား ၄၈ ဦးအား ပြန်လည်လွှဲပြောင်း

သတင်း စာမျက်နှာ - ၅

ဗီယက်နမ်-မြန်မာ ရုပ်ရှင်ဇာတ်ကား ရိုက်ကူးတော့မည်

သတင်း စာမျက်နှာ - ၈

ဓာတ်ပုံ
ဟောင်ဆာ(ရာမည)

themirror.npt@gmail.com
www.facebook.com/themirrordaily

"မွေးမေကျေးဇူးဆပ်ဖူးသူသာမောင်မယ်ပါဗိုဂယာကိုသွား၊တရားအားထုတ်၊အလုပ်လုပ်လေဇေပေးမျှဝေဇေလော့"

- ၂၀၁၅–၂၀၁၆ ခုနှစ် ရန်ကုန်–ဗုဒ္ဓဂယာ–ရန်ကုန် (တိုက်ရိုက်)ခရီးစဉ်–
- လူနည်းများမဆိုလေအေးပေးစက်ပါယာဉ်ငယ်များဖြင့်ပို့ဆောင်ပေးပြီး နယူးဒေလီဟိုတယ်တွင်(၂)ညအိပ်စက်အနားယူပါမည်။
- (၁၄)ညအိပ်(၁၅)ရက် (ပုံမှန်)ထွက်ခွာမည့်ရက်များ –
- ၂၃–၁၂–၂၀၁၅၊၁၇–၀၁–၂၀၁၆(အထူးအစီအစဉ်),၀၃–၀၂–၂၀၁၆၊၂၁–၀၂–၂၀၁၆၊၂၇–၀၃–၂၀၁၆၊၁၀–၀၄–၂၀၁၆
- (၇)ညအိပ်(၈)ရက် ထွက်ခွာမည့်ရက်များ–၂၃–၁၂–၂၀၁၅၊၁၁–၀၄–၂၀၁၆
- လိုက်ပါလိုသည့် ခရီးစဉ်နှင့်နေ့ရက်ကိုရွေးချယ်ပြီး (၂)လ ကြိုတင်စာရင်းပေးသွင်းထားနိုင်ပါသည်။
- ဆက်သွယ်ရန်ရုံးချုပ် –အမှတ်(8/H)၊ဆင်မလိုက်အဆင့်မြင့်ဈေးကွန်ဒို၊ကမာရွတ်မြို့နယ်၊ရန်ကုန်မြို့။
- –ရန်ကုန်ဖုန်း-09-5012470,09-43112427,09-73241687,01-2305928,ရန်ကင်းဖုန်း–09-43029706,01-561244
- မန္တလေးဖုန်း–02-76024,09-444030270။ **(မေသူမောင်ဗုဒ္ဓဂယာဘုရားဖူးပို့ဆောင်ရေးလုပ်ငန်း)**

ခေတ်ရွှေဆောင် လက်မှတ်အိမ်အရောက်ပို့

၀၉ ၄၄၉၂၅၀၁၉၁၊ ၀၉ ၇၃၀၅၁၁၉၈
၀၁-၅၁၉၈၅၀၊ ၀၉ ၄၂၀၀၀၅၂၇၈

(၆၇/B)၊ သရက်တော(၅)လမ်း။ ကြည့်မြင်တိုင်။ **Dec 24, Jan 1 ထွက်မည်**

ဘန်ကောက်မြဘုရား၊ အယုဒ္ဓယ၊ ပတ္တရားကမ်းခြေ၊ ကန်ချနာပူရီ၊ ထားဝယ် Hotel တည်းခြင်း ၃.၅ သိန်း (၈)ရက် ▲ မန္တလေးကျောက်စိမ်းဘုရား၊ မိုးကုတ်ဘုရားစုံ၊ ကင်းချောင်းရေတံခွန်၊ သမုတ်ရွှေဂူဘုရား ထမင်းကျွေး – ၅၅၀၀၀

Yes!! English School

** Always say **Yes!!** to English. **

4 skill English classes

- ★ Basic
- ★ Elementary
- ★ Intermediate
- ★ Advanced
- ★ IELTS,TOEFL, SAT

Starting On December 2,5,6,9,12,13,14,16,19,20,23.

၂၃၊လှည်းတန်းလမ်းမ။ **Ph : 01-511778, 09-73033648**

STUDENT'S GUIDE (ထွက်ပြီ)

မေးခွန်းသီးသန့်လေ့လာနိုင်ရန် – **Grade - 9**

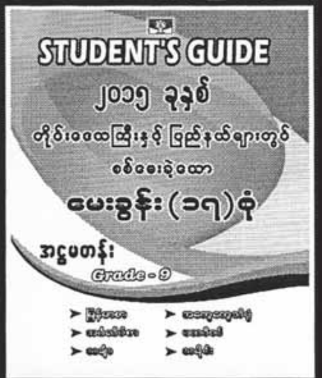

၂၀၁၅ ခုနှစ်၊ တိုင်းဒေသကြီးနှင့် ပြည်နယ်များတွင် မေးခဲ့သော ဘာသာစုံ မေးခွန်း (၁၇) စုံ

Grade - 5

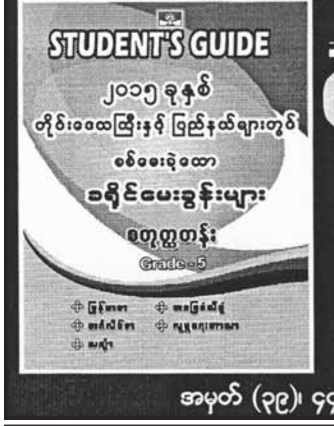

၂၀၁၅ ခုနှစ်၊ မြန်မာတစ်နိုင်ငံလုံးတွင် စစ်မေးခဲ့သော ဘာသာစုံ ခရိုင်မေးခွန်း (၆၈) စုံ

အမှတ် (၃၉)၊ ၄၄-လမ်း။ ဗိုလ်တထောင်မြို့နယ်။ Ph - 01-296110, 398557, 8610088, 09-73001442

ဝန်ထမ်းအမြန်အလိုရှိသည်

ယာဉ်မောင်း ကျား(၃)ဦး
(မြို့တွင်းလမ်းကြောင်းကျွမ်းကျင်ရမည်။) လစာ(၂၅၀၀၀၀/)ဝန်းကျင်
အဲကွန်း(ကျွမ်းကျင်) ကျား(၅)ဦး
လစာ(၂)သိန်းဝန်းကျင်
အဲကွန်း(ပညာသင်) ကျား(၅)ဦး
လစာ(၈)သောင်းဝန်းကျင်
Ph: 09-33695284, 09-425026380

သီလဝါစက်မှုဇုန်နှင့်နီးသည့်မြေကွက်များ ရောင်းရန်ရှိသည်

ကျောက်တန်းလမ်းမပေါ် သီလဝါစက်မှုဇုန်နှင့်နီးသည့် ရိပ်သာလုပ်ရန် သင့်တော်သော (၂)ဧကခန့်ကျယ် မြေကွက်တစ်ကွက်နှင့် စီးပွားရေးလုပ်ရန် (၄½) ဧကခန့် ကျယ်သော မြေကွက်များ ရောင်းရန်ရှိသည်။

ရုံးချိန်အတွင်း ဆက်သွယ်ရန်-
ဖုန်း-၀၉ ၇၈၄၃၄၂၄၂၉
အကျိုးဆောင်သည်းခံပါ။

ရောင်းရန်

- အင်းစိန်မြို့နယ်၊ ရာကျော်(၁)လမ်းရှိ အသင့်နေထိုင်နိုင်သောတိုက်ခန်းများ
- ဒေါပုံမြို့နယ်၊ မင်းနန္ဒာလမ်းမပေါ်၊ (25'×50')နှစ်ထပ်တိုက်အပါအဝင်
- သုဝဏ္ဏ၊ သံသုမာလမ်းမပေါ်၊ ကမ္ဘောဇဘဏ်ရှေ့၊ ထောင့်ကွက်၊ (50'×85')
- မရမ်းကုန်းမြို့နယ်၊ ကျိုက်ဝိုင်းဘုရားလမ်းမပေါ်၊ ထောင့်ကွက်၊ (60'×50')

Ph: 09-5103830, 09-250180087

Columbus Travels

ဗိုလ်အောင်ကျော်ရုံးခွဲ လိပ်စာသစ်

အမှတ် (၂၅၃)၊ မြေညီထပ်၊
ဗိုလ်အောင်ကျော်လမ်း (အလယ်ဘလောက်)၊
ကျောက်တံတားမြို့နယ်၊ ရန်ကုန်မြို့။

TEL : 01- 378535, 250215, 09-73032795

✈ လေ ယာဉ် ပျံ လက် မှတ် ကို လံ ဘတ်(စ်) ✈

လမ်းမတော်ရုံးချုပ် ၏ ဖုန်းနံပါတ်အချို့ ပြောင်းလဲထားပါသည်။

01-216245 ~ 8	→	01-2316245 ~ 8
01-216235	→	01-2316235
01-215635	→	01-2315635
01-215764	→	01-2315764
01-215868	→	01-2315868
01-217129	→	01-2317129

ဒဂုံမြို့သစ်(တောင်ပိုင်း)မြို့နယ်၊ ၇၂–ရပ်ကွက်၊ ရတနာပုံလမ်း မြေကွက်အမှတ်(၆၁၂/ခ)ဒေါ်တာရီအမည်ပေါက်သည့် ပါမစ်မြေကွက်အရောင်းအဝယ်ကို ကန့်ကွက်နိုင်ပါကြောင်းကြေညာခြင်း

ရန်ကုန်မြို့၊ဒဂုံမြို့သစ်(တောင်ပိုင်း)မြို့နယ်၊မြေတိုင်းရပ်ကွက်(၇၂)၊ ရတနာပုံလမ်း၊ မြေကွက်အမှတ်(၆၁၂/ခ)၊ ဧရိယာ(၂၀'×၆၀')ကျယ်ဝန်းသော ဒေါ်တာရီ(TKA-၀၀၁၈၄၁)အမည်ပေါက်သည့် ပါမစ်မြေကွက်ကို အရောင်းအဝယ် စာချုပ်အဆက်ဆက်ဖြင့် လက်ရှိထား ပိုင်ဆိုင်ပါသည်ဟု ဝန်ခံကတိပြုသူ **ဦးသန်းထွန်း**(၁၂/ဗတထ(နိုင်)၀၂၂၆၆၃)ထံမှ အပြီးအပိုင်လွှဲပြောင်းဝယ်ယူရန်အတွက် ကျွန်ုပ်တို့၏မိတ်ဆွေက (စရန်ငွေ) ပေးချေထားခဲ့ပြီးဖြစ်ပါသည်။ အဆိုပါ မြေကွက်နှင့်ပတ်သက်၍ ပိုင်ရေးဆိုင်ခွင့်ရှိသဖြင့် ကန့်ကွက်လိုသူများ ရှိပါက ဤကြေညာပါသည့်နေ့မှ (၇)ရက်အတွင်း တိကျခိုင်လုံသော စာရွက်စာတမ်း မူရင်းများနှင့်တကွ လာရောက်ကန့်ကွက်နိုင်ပါသည်။ သတ်မှတ်နေ့ရက်ကျော်လွန်ပါက အရောင်းအဝယ်ကို ဥပဒေနှင့်အညီ ပြီးဆုံးသည်အထိ ဆက်လက်ဆောင်ရွက်မည်ဖြစ်ကြောင်း အများသိစေရန်ကြေညာပါသည်။

လွှဲအပ်ညွှန်ကြားချက်အရ

ဦးသန့်ဇင်(LLB)
အထက်တန်းရှေ့နေ(စဉ်-၂၅၀၆၈)

ဒေါ်ဟန်နွေနိုင် (LLB)
အထက်တန်းရှေ့နေ(စဉ်-၂၇၅၄၄)

ဖုန်း ၀၉-၇၃၁၇၀၅၁၆၊ ၀၉-၂၅၃၉၉၅၈၄၈၊ ၀၉-၄၂၀၀၇၃၆၈၅
အမှတ်(၅၀)၊ ပထမထပ်၊ အခန်း(D-2)၊ ဘဏ်လမ်း၊ ကျောက်တံတားမြို့နယ်၊ ရန်ကုန်မြို့

အများသိစေရန်ကြေညာချက်

လသာမြို့နယ်၊ ၂၃–လမ်း၊ အမှတ်(၇၅/၇၇)အနောက်ရှိအဆောက်အအုံ၏မူလနေထိုင်သူစာရင်းတွင် မြေညီထပ်အခန်းအမှတ်(၁)ဦးအောင်မြင့်၊ မြေညီထပ်အခန်းအမှတ်(၂) ဦးဟန်စိန်တို့အမည်ဖြင့် မှတ်သားထားပါသည်။အဆိုပါအခန်း(၂)ခန်းအား ဦးအေးကို၊ ဦးစံငြိမ်းအမည်သို့ ပြောင်းလဲမှတ်သားပေးပါရန် ဤဌာနသို့ တင်ပြလျှောက်ထားလာ၍ ကန့်ကွက်လိုပါက ကြော်ငြာပါသည့်နေ့မှစ၍ ရက်ပေါင်း(၃၀)အတွင်း ဤဌာနသို့ ခိုင်လုံသော အထောက် အထားနှင့်တကွ ကန့်ကွက်နိုင်ကြောင်း အသိပေး ကြေညာအပ်ပါသည်။

အင်ဂျင်နီယာဌာန(အဆောက်အအုံ)
ရန်ကုန်မြို့တော်စည်ပင်သာယာရေးကော်မတီ

ROSE HILL ကျန်းမာရေးစောင့်ရှောက်မှုသင်တန်း

အမှတ်(၂၀-A) ကမ္ဘာအေးဘုရားလမ်း၊ ဗဟန်းမြို့နယ်၊ ရန်ကုန်မြို့။
ဖုန်း-၅၅၈၄၀၁၊ ၅၅၂၅၄၇

ဝါရင့်ဆရာ၊ ဆရာမကြီးများကိုယ်တိုင် သင်ကြားပေးပါမည်။ စာတွေ့၊ လက်တွေ့ကျွမ်းကျင်တတ်မြောက်စေရမည်။ သင်တန်းဆင်းလက်မှတ်စီစဉ်ပေးမည်။ (၃)လသင်တန်းကို လစဉ် ဖွင့်လှစ်ပါမည်။ နယ်မှ သင်တန်းသူ/သားများအတွက် နေထိုင်ရေးစီစဉ်ပေးမည်။ သင်တန်းပြီးအလုပ်ရရေးအတွက် ကူညီပေးပါမည်။ လျှောက်လွှာများ စတင်လက်ခံနေပါသည်။

ကန့်ကွက်လိုက ခိုင်လုံသော မှတ်ပုံတင်စာချုပ်စာတမ်းများ၊ တရားရုံးအထောက်အထားတစ်ရပ်ရပ်ဖြင့် ဤကြော်ငြာပါသည့်နေ့မှစ၍ (၇)ရက်အတွင်း ကန့်ကွက်နိုင်ပါကြောင်းနှင့် ကန့်ကွက်မှုမရှိပါက လုပ်ထုံးလုပ်နည်းအတိုင်းဆက်လက်ဆောင်ရွက်ပေးသွားမည်ဖြစ်ပါသည်။

စဉ်	လျှောက်ထားသူ		လျှောက်ထားသည့်					လျှောက်ထားသည့်
	အမည်	မှတ်ပုံတင်	မြို့နယ်	မြေတိုင်း	မြေကွက်	မြေအမည်ပေါက်	လိပ်စာ	အကြောင်းအရာ
၁။	ဦးစိုးနိုင်	၁၂/ဒဂန(နိုင်)၀၂၇၀၉၃	ဒဂုံအရှေ့	၁၃၆	၁၁၉	ဦးမြကြွယ်	၁၁၉၊ (၁၃၆)ရပ်ကွက်၊ ဒဂုံအရှေ့	ဂရန်သစ်
၂။	ဒေါ်ဥမ္မာစိုး	၁၂/တမန(နိုင်)၀၁၄၁၁၃	ဒဂုံဆိပ်ကမ်း	L ၁၇/၆၀	၇၂	ဦးငွေဝင်း	၇၂၊ (L ၁၇/၆၀)ရပ်ကွက်၊ ဒဂုံဆိပ်ကမ်း	ဂရန်သစ်
၃။	ဦးတင်မောင်ဌေး	၁၂/မရက(နိုင်)၀ရ၁၂၅၆	ဒဂုံအရှေ့	၇	၁၂/၄၆(က)	ဒေါ်စန်းစန်းမြင့်	၁၂/၄၆(က)၊ (၇)ရပ်ကွက်၊ ဒဂုံအရှေ့	ဂရန်သစ်
၄။	ဦးတင်မောင်ဌေး	၁၂/မရက(နိုင်)၀ရ၁၂၅၆	ဒဂုံအရှေ့	၇	၁၂/၄၆(ခ)	ဦးအောင်ဝင်း	၁၂/၄၆(ခ)၊ (၇)ရပ်ကွက်၊ ဒဂုံအရှေ့	ဂရန်သစ်
၅။	ဦးဖြိုးအောင်	၁၂/လသန(နိုင်)၀၁၈၂၄၉	ဒဂုံဆိပ်ကမ်း	၉၁	၆၈၄	ဦးမြင့်အေး	၆၈၄၊ (၉၁)ရပ်ကွက်၊ ဒဂုံဆိပ်ကမ်း	ဂရန်သစ်
၆။	ဦးလှရင်	၁၂/ဥကတ(နိုင်)၀၈၃၇၂၀	လှိုင်သာယာ	သကမ–၃	၃၆၉	တပ်ကြပ်နေမျိုးအောင်	၃၆၉၊ ဘုရင့်နောင်လမ်း၊ (၁၁)ရပ်ကွက်၊ လှိုင်သာယာ	ဂရန်သစ်
၇။	ဦးကျော်သူ	၁၂/ကတတ(ဧည့်)၀၀၀၃၈၄	ဒဂုံဆိပ်ကမ်း	၇၈	၄၁၃	ဦးအောင်ဆန်း	၄၁၃၊ (၇၈)ရပ်ကွက်၊ ဒဂုံဆိပ်ကမ်း	ဂရန်သစ်
၈။	မအိအိမောင်+၁	၁၂/ကမရ(နိုင်)၀၀၀၅၀၉	အင်းစိန်	၃၉၇	၁၅၉/B^2	ဦးအုံဇော်မောင်	၉၂/၉၃၊ မဟာလမ်းထိန်ပင်တုန်း၊ စော်ဘွားကြီးကုန်းရပ်ကွက်၊ အင်းစိန်	ဂရန်သစ်
၉။	ဒေါ်လှမြင့်	၁၁/ကဖန(နိုင်)၀၁၈၅၆၁	တောင်ဥက္ကလာ	၆	၃၀၉/ခ	ဦးစိန်လှ	၃၀၉/ခ၊ မင်းခေါင်(၁)လမ်း၊ (၆)ရပ်ကွက်၊ တောင်ဥက္ကလာ	အမည်ပြောင်း
၁၀။	ဒေါ်အေးအေးသင်း	၁၂/ဥကမ(နိုင်)၁၅၆၄၀၇	မြောက်ဥက္ကလာ	၂	၃၀၃/ခ	ဦးထွန်းရင်	၃၀၃၊ အာသာဝတီလမ်း၊ မြောက်ဥက္ကလာ	အမည်ပြောင်း
၁၁။	ဒေါ်တင်တင်အေး	၁၂/ဥကတ(နိုင်)၁၁၆၃၂၅	ဒဂုံတောင်	၁၄၄	၃၆၀	ဒေါ်ဝင်းဝင်းနိုင်	၃၆၀၊ (၁၄၄)ရပ်ကွက်၊ ဒဂုံတောင်	ဂရန်သစ်
၁၂။	ဒေါ်လှယဉ်	၁၁/တကန(နိုင်)၀၀၆၇၈၃	ရွှေပြည်သာ	၃၈	၇၇၀	ဒေါ်အိအိဝင်း	၇၇၀၊ ဘုရင့်နောင်လမ်းသွယ်၊ (၁၈)ရပ်ကွက်	အမည်ပြောင်း
၁၃။	ဒေါ်မေမျိုးဇော်	၁/မညန(နိုင်)၁၀၄၄၃၇	ဒဂုံအရှေ့	၁၄	၇၇၃	ဒေါ်ခင်ဝင်းကြည်+၁	၇၇၃၊ (၁၄)ရပ်ကွက်၊ ဒဂုံအရှေ့	အမည်ပြောင်း
၁၄။	ဒေါ်တင်လှရီ	၁၂/အလန(နိုင်)၀၀၇၈၆၅	ဒဂုံအရှေ့	၈	၁၀	ဦးဂိုဗင်ရတ်(ချ)	၁၀၊ ဗိုလ်စောနောင်လမ်း၊ (၈)ရပ်ကွက်၊ ဒဂုံအရှေ့	အမည်ပြောင်း
၁၅။	ဦးကျော်မင်းအေး	၁၂/ကမရ(နိုင်)၀၄၃၃၃၆	ရွှေပြည်သာ	၃၆	၄၃	ဦးစိုးလှိုင်	၄၃၊ ပုလဲလမ်းကျောကပ်လမ်း၊ (၁)ရပ်ကွက်	အမည်ပြောင်း
၁၆။	ဒေါ်ခင်ဆွေဆွေ+၁	၇/ပခန(နိုင်)၁၈၅၃၇၇	လှိုင်	၂၀/က+ခ	၁၀/ခ–၁	ဒေါ်နုနုယဉ်+၁	၅၁၊ ရန်ကုန်–အင်းစိန်လမ်း၊ (၁၆)ရပ်ကွက်	အမည်ပြောင်း
၁၇။	ဦးခင်မောင်ယု	၁၂/လမတ(နိုင်)၀၀၄၂၀၆	ဒဂုံမြောက်	၄၂	၁၂၂၆	ဦးကျော်တင့်	၁၂၂၆၊ ဦးဝိစာရလမ်း၊ ဒဂုံမြောက်	အမည်ပြောင်း
၁၈။	ဒေါ်မီမီအောင်	၁၃/လရန(နိုင်)၀၀၀၈၂၅	ဒဂုံမြောက်	၄၄	၇၃၁	ဦးကိုကို	၇၃၁၊ နဝရတ်(၁)လမ်း၊ (၄၄)ရပ်ကွက်	အမည်ပြောင်း
၁၉။	ဒေါ်နုနုအေး+၁	၁၀/မလမ(နိုင်)၀၂၂၃၆၆	တာမွေ	၃အေ၃	V ၁၀၆	ဒေါ်နုနုအေး+၁	၃၀၊ (၁၅၂)လမ်း၊ ဈိုင်းရွာမရပ်ကွက်	ဂရန်သက်တမ်းတိုး
၂၀။	ဒေါ်တင်အေး+၁	၁၂/တမန(နိုင်)၀၃၅၅၂၁	တာမွေ	၃၄အက်ဝ်ရီ	၅၁၅	ဒေါ်မြင်	၅၁၅၊ ဝဏ္ဏသိင်္ဂီလမ်း၊ မေတ္တာညွန့်ရပ်ကွက်၊ တာမွေ	အမည်ပြောင်း

ဌာနမှူး၊ မြို့ပြစီမံကိန်းနှင့် မြေစီမံခန့်ခွဲမှုဌာန၊ ရန်ကုန်မြို့တော်စည်ပင်သာယာရေးကော်မတီ

မိဂဒါဝုန် မြေမြတ်ဆုံ၌ ထွန်းလင်းသာသနာ ရှည်ကြာတည်တံ့စေဖို့ ဓမ္မရာဇိကပညာရိပ်သာ တည်ဆောက်ကြပါစို့

အိန္ဒိယနိုင်ငံ ၊ ယူပီပြည်နယ် ၊ ဗာရာဏသီမြို့အနီး ၊ မိဂဒါဝုန်တော (ခေါ်) စာရနာထ် (SARNATH) နေရာမြတ်သည် ဘုရားရှင်အဆူဆူတို့ ဓမ္မစကြာ တရားဦး ဟောတော်မူရာနေရာ ၊ ရဟန္တာအရှင်သူမြတ်တို့ ကောင်းကင်သို့ ကြွလှမ်း/ဆင်းသက်ရာနေရာ ၊ မြင့်မြတ်သော အရိယာ သံဃာရတနာ စတင်ပေါ်ပေါက်သည့် နေရာနှင့် အရိမေတ္တယျဘုရားလောင်းအား ဗျာဒိတ်ပေးရာနေရာမြတ်ဖြစ်ပါသည်။ အဆိုပါနေရာအနီးတွင် သာသနာ့မြေ (၂၀,၄၀၀) စတုရန်းပေ ဝယ်ယူရန် လျာထားရာ (၁၃,၆၀၀) စတုရန်းပေ ဝယ်ယူပြီးဖြစ်ပါသည်။ ကျန်ရှိသောမြေ (၆,၈၀၀) စတုရန်းပေအား ဆက်လက်ဝယ်ယူနိုင်ရန်နှင့် ဓမ္မရာဇိကပညာရိပ်သာကျောင်း (၄)ထပ် ကျောင်းဆောင် တည်ဆောက်နိုင်ရန်အတွက် သံဃိကဒါနအဖြစ် အောက်ပါအတိုင်း ရှုံးချိန်အတွင်း ဆက်သွယ်လှူဒါန်းနိုင်ကြပါသည် -

စဉ်	အမျိုးအမည်	လှူဒါန်းငွေ
၁	မြေ (၁) စတုရန်းပေ	၁၅,၀၀၀/-
၂	ကျောင်းဆောင် (၁) စတုရန်းပေ	၂၁,၀၀၀/-
၃	၂၅ပေ × ၁၅ပေ အခန်း(၁)ခန်း	USD ၅,၄၀၀

ဆရာတော် ဦးပညာဓဇ (အိန္ဒိယ) ၀၀၉၁-၉၀၀၆၁၀၇၂၂၂ ၊ ၇၆၀၇၈၆၁၃၉၆၂

မုဒ္ဓဂယာ ဘုရားဖူးအဖွဲ့များ

ခင်နန္ဒာ (မရမ်းကုန်း/ဗိုလ်တထောင်) ၀၁ - ၆၅၅၅၂၀ ၊ ၀၉-၅၃၂၁၀၁၂
မဇ္ဈိမဂုဏ် (တောင်/ဥက္ကလာ) ၀၁-၂၉၆၄၄၆ ၊ ၀၉-၅၀၁၃၅၂၂
သဟာယမွန် (သဃ်န်းကျွန်း) ၀၉-၂၅၀၀၁၁၄၃၃ ၊ ၀၉-၇၉၉၅၄၂၉၉၅
တိုးတိုးရတနာ (စမ်းချောင်း) ၀၁ - ၅၀၃၉၂၅ ၊ ၅၂၇၅၃၉
Mandalar Charm T&T (ကျောက်တံတား) ၀၁- ၂၄၂၁၂၉ ၊ ၀၁- ၂၅၆၆၇၂

ရန်ကုန်

ဆရာတော် ဦးကုမာရ (တ/ဥက္ကလာ) ၀၁-၅၆၉၄၄၅ ၊ ၀၉-၈၆၁၃၄၀၃၀
ဦးလှဝင်း+ဒေါ်အေးသိန်း (တ/ဥက္ကလာ) ၀၉-၇၃၂၀၈၈၇၇ ၊ ၀၉-၅၁၆၇၆၄၁
ဒေါ်သန်းသန်းဝင်း (တ/ဥက္ကလာ) ၀၉-၅၁၃၃၁၂၇ ၊ ၀၉-၅၁၃၃၁၂၈
ဦးထွန်းကြည်+ဒေါ်ခင်ချို (တ/ဥက္ကလာ) ၀၉-၃၀၀၅၃၈၅၄ ၊ ၀၉-၇၃၁၆၄၆၆၅
ဦးလှိုင်မြင့်+ဒေါ်သင်းသင်းအေး မရမ်းကုန်း ၀၉-၈၆၂၀၅၆၉ ၊ ၀၉-၅၅၀၃၉၈၉
ဒေါ်သီတာအောင် အလုံ ၀၁-၂၂၉၆၁ ၊ ၀၉-၃၃၃၉၁၃၉၆၆
ဦးခိုင်ဘုန်း+ဒေါ်မူမူချို တာမွေ ၀၉-၅၀၃၈၈၀၂ ၊ ၀၉-၇၃၂၂၀၂၇၂
ဦးဆောင်ဆောင်ဦး+ဒေါ်လင်းဖြူ (အင်းစိန်) ၀၉-၇၁၀၇၆၂၁၉ ၊ ၀၁-၇၀၇၆၉၀
ဒေါ်အမာစိန် (အင်းစိန်) ၀၁-၆၄၆၉၁၉ ၊ ၀၉-၅၁၅၀၆၅၆
ဒေါ်ခင်အုန်းမြင့် ဗဟန်း ၀၁-၃၇၅၄၁၂ ၊ ၀၉-၅၀၄၁၈၄၆
ဒေါ်နွဲ့နွဲ့သန်း သန်လျင် ၀၉-၅၁၂၄၅၂၉
ဗိုလ်ကြီးကြည်စော(ငြိမ်း) မှော်ဘီ ၀၁-၆၂၀၆၁၄ ၊ ၀၉-၅၄၀၈၀၄၄
ဦးသန်းငွေ မင်္ဂလာဒုံ ၀၉-၄၅၀၀၁၁၉၄၇

ပြည်နယ်/တိုင်းဒေသကြီးများ

ဒေါ်တင်မိုးအေး မန္တလေး ၀၉-၅၁၁၆၈၀၄ ၊ ၀၂-၅၁၅၄၀၅၀
ဒေါ်မြင့်မြင့် မုံရွာ ၀၉-၂၁၃၂၈၉၇ ၊ ၀၇၁-၂၁၂၂၃
အရာခံဗိုလ်တင်ငွေ(ငြိမ်း) မိတ္ထီလာ ၀၆၄-၂၃၆၁၁ ၊ ၀၉-၄၂၀၇၀၄၄၈၃
မဥမ္မာ နှင့် ညီမများ ပြင်ဦးလွင် ၀၈၅-၂၁၁၃၅ ၊ ၀၉-၂၀၄၅၂၀၅
ဦးတင့်ဆွေ+ဒေါ်နှင်း (တောင်ငူ) ၀၉-၅၃၅၀၈၂၁ ၊ ၀၉-၅၃၅၀၄၂၈
ဦးကုလား + မစော (တောင်ငူ) ၀၉-၅၃၅၁၄၁၁ ၊ ၀၉-၆၁၀၀၆၇၅
ဦးကျော်ဦး မိုးကောင်း ၀၇၄-၄၀၅၂၀ ၊ ၀၉-၆၄၀၅၁၄၄
ဒုအရာခံဗိုလ်ကျော်သိန်း(ငြိမ်း) (တောင်ကြီး) ၀၈၁-၂၀၅၆၁ ၊ ၀၉-၅၂၁၅၉၈၉
တိုမျိုးမင်းထွန်း (တောင်ကြီး) ၀၈၁-၂၀၅၆၁ ၊ ၀၉-၅၂၁၅၉၈၉
ဒေါ်တင်တင်မော် လှိုင်ကော် ၀၉-၄၂၈၀၀၁၂၉ ၊ ၀၈၃-၂၂၈၈၀
ဒေါ်စိန်လှကြည် သထုံ ၀၉-၈၇၂၀၅၉၆
ဦးတိတ်+ဒေါ်တင်လှိုင် သံဖြူဇရပ် ၀၅၇-၇၉၅၄၃ ၊ ၀၉-၄၉၈၂၀၇၁၅
မသီတာမျိုး ဥက္ကံ ၀၉-၃၂၂၁၅၅၆၁ ၊ ၀၅၅-၂၉၁၂၉
ဦးဆန်းမြင့်+ဒေါ်ခင်စောမြင့် အသုတ် ၀၄၆-၅၀၁၉၆ ၊ ၀၄၆-၅၀၀၈၅
ဦးကြင်သိမ်း+ဒေါ်စောတင် သာယာဝတီ ၀၉-၁၁၆၅၂၂၆၇ ၊ ၀၉-၂၅၁၁၅၅၇၂၀

သက်ဆိုင်ပါက ကန့်ကွက်နိုင်ပါကြောင်း

ရန်ကုန်မြို့၊ ဒဂုံမြို့နယ်၊ ယောမင်းကြီးလမ်း၊ အမှတ်-၂၀ (ဘီ)၊ အခန်း-၄၀၄၊ အခန်းအကျယ်အဝန်း ပေ(၁၅×၅၅) ရှိတိုက်ခန်းအား လက်ဝယ်တရားဝင်ပိုင်ဆိုင်ပြီး လွှဲပြောင်းရောင်းချပိုင်ခွင့်ရှိကြောင်း ဝန်ခံကြေညာသူ ဦးရွှေဝင်း [၁၂/ဒဂန(နိုင်)၀၂၃၄၈၈] ထံမှ ကျွန်ုပ်တို့၏မိတ်ဆွေက ယင်းတိုက်ခန်းနှင့် အကျိုးခံစားခွင့်အရပ်ရပ်အား အပြီးအပိုင် ဝယ်ယူရန်အတွက် ရောင်းကြေးတန်ဖိုးအတွက် စရန်ငွေ ပေးချေထားပြီးဖြစ်ပါသည်။ ကန့်ကွက်လိုပါက ကျွန်ုပ်တို့ထံသို့ ခိုင်လုံသောအထောက်အထားစာရွက်စာတမ်းမူရင်းများနှင့်တကွ ကြော်ငြာပါသည့်နေ့ရက်မှ (၇)ရက်အတွင်း လူကိုယ်တိုင် လာရောက်ကန့်ကွက်နိုင်ပါသည်။ သတ်မှတ်ရက်အတွင်း ကန့်ကွက်မှုမရှိပါက တရားဝင် အရောင်းအဝယ်ကို ဥပဒေနှင့်အညီ အပြီးအပြတ်ဆက်လက်ဆောင်ရွက်သွားမည်ဖြစ်ပါကြောင်း အများသိစေရန် ကြေညာအပ်ပါသည်။

လွှဲအပ်ညွှန်ကြားချက်အရ-

အောင်လံ- ဦးသန်းအေး [LL.B, M.A(Business Law)]
တရားလွှတ်တော်ရှေ့နေ (စဉ်-၃၆၈၂)
ဦးကျော်ထွန်းကို (LL.B) အထက်တန်းရှေ့နေ (စဉ်-၃၀၆၈၀)
ဒေါ်နီလာဝင်း(LL.B) အထက်တန်းရှေ့နေ(စဉ်-၄၄၄၄၃)
အမှတ်-၅၆၅၊ MAC Tower၊ ပထမထပ်၊ အခန်း(၁၀၃-စီ)၊
ကုန်သည်လမ်း၊ ကျောက်တံတားမြို့နယ်၊ ရန်ကုန်မြို့။
ဖုန်း-၀၉ ၅၀၂၇၄၂၆

ကန့်ကွက်နိုင်ကြောင်းကြော်ငြာ

ဒဂုံ/မြောက်မြို့နယ်၊မြေတိုင်းရပ်ကွက်အမှတ်(၃၇)၊မြေကွက်အမှတ်(၉၇၂)၊မြေကွက်တည်နေရာအမှတ်(၉၇၂)၊စေတနာလမ်း၊ဒဂုံ/မြောက်၊ဦးမြ(ခ)ဦးညွန့်ဟန်(AD-၀၅၂၅၇၁)အမည်ပေါက်နှစ်(၆၀)ဂရန်မြေအားအမည်ပေါက်ကွယ်လွန်သဖြင့်ဒေါ်အုံးကျင်(၁၂/အလန(နိုင်)၀၁၅၈၂၆)မှဦးမြ(ခ)ဦးညွန့်ဟန်(ကွယ်လွန်)၏တစ်ဦးတည်းသောတရားဝင်ဇနီးဖြစ်ကြောင်းကျမ်းကျိန်လွှာ(၁၁-၅-၁၅)၊ထောက်ခံကျမ်းကျိန်လွှာ(၁၁-၅-၁၅)၊ခင်ပွန်းသေစာရင်း၊ဂရန်မိတ္တူများတင်ပြ၍ပိုင်ဆိုင်ကြောင်းကြေငြာစာချုပ်ရန် မြေပုံကူးလျှောက်ထားလာရာတရားဝင်ခိုင်လုံသောအထောက်အထားများဖြင့်(၇)ရက်အတွင်းကန့်ကွက်နိုင်ပါကြောင်းနှင့်ကန့်ကွက်မှုမရှိပါကလုပ်ထုံးလုပ်နည်းအတိုင်းဆက်လက်ဆောင်ရွက်ပေးမည်ဖြစ်ပါကြောင်းအသိပေးကြေညာအပ်ပါသည်။

မြို့ပြစီမံကိန်းနှင့်မြေစီမံခန့်ခွဲမှုဌာန
ရန်ကုန်မြို့တော်စည်ပင်သာယာရေးကော်မတီ

ကန့်ကွက်နိုင်ကြောင်းကြော်ငြာ

စမ်းချောင်းမြို့နယ်၊မြေတိုင်းရပ်ကွက်အမှတ်၂၈B၊မြေကွက်အမှတ်(၈၀/၁၂)၊မြေကွက်တည်နေရာအမှတ်(၂၂)၊ဧည့်ဝတီလမ်း၊မှန်လုပ်ဆောင်းကုန်းတောင်ရပ်ကွက်၊စမ်းချောင်း၊ဦးမျိုးသန့်၊ဦးထင်ပေါ်၊ဒေါ်ခင်ညွန့်အမည်ပေါက်၊ပါမစ်မြေအားအရောင်းအဝယ်အရပ်ကတိစာချုပ်ဖြင့်ဝယ်ယူပိုင်ဆိုင်ကြသောဒေါ်နီနီလှ(၁၄/ဖပန(နိုင်)၀၀၄၀၃၃)၊ဒေါ်ခင်မျိုးညွန့်(၉/မရတ(နိုင်)၁၀၆၉၁၂)၊ဒေါ်စိန်စိန်(၁၂/စခန(နိုင်)၀၄၁၉၄၅)တို့မှပါမစ်ပျောက်ဆုံးကြောင်းကျမ်းကျိန်လွှာ၊ရပ်ကွက်အထွေထွေအုပ်ချုပ်ရေးမှူးရုံးနှင့်ရဲစခန်းထောက်ခံစာ၊ဌာနကိုယ်တိုင်ဝန်ခံကတိတို့တင်ပြပြီးဂရန်သစ်လျှောက်ထားလာရာတရားဝင်ခိုင်လုံသောအထောက်အထားများဖြင့်(၇)ရက်အတွင်းကန့်ကွက်နိုင်ပါကြောင်းနှင့်ကန့်ကွက်မှုမရှိပါကလုပ်ထုံးလုပ်နည်းအတိုင်းဆက်လက်ဆောင်ရွက်ပေးမည်ဖြစ်ပါကြောင်းအသိပေးကြေညာအပ်ပါသည်။

မြို့ပြစီမံကိန်းနှင့်မြေစီမံခန့်ခွဲမှုဌာန
ရန်ကုန်မြို့တော်စည်ပင်သာယာရေးကော်မတီ

ကန့်ကွက်နိုင်ကြောင်းကြော်ငြာ

ဒဂုံမြို့သစ်မြောက်ပိုင်းမြို့နယ်၊ မြေတိုင်းရပ်ကွက်အမှတ် - ၂၈၊ မြေကွက်အမှတ် ၆၈၄၊ မြေကွက်တည်နေရာ အမှတ် (၆၈၄)၊ ပြည်ထောင်စုလမ်း၊ (၂၈) ရပ်ကွက်၊ ဒဂုံမြို့သစ်မြောက်ပိုင်း၊ ဒေါ်အေးအေးမော် (၉/မခန(နိုင်) ၁၃၄၃၇၆) အမည်ပေါက် နှစ် (၆၀) ဂရန်မြေအား ဂရန်အမည်ပေါက် ဇနီး ကွယ်လွန်သဖြင့် တစ်ဦးတည်းသော ခင်ပွန်းတော်စပ်ကြောင်း ကျမ်းကျိန်လွှာ၊ ဘေးပတ်ဝန်းကျင် ကျမ်းကျိန်လွှာ (၂)စောင်၊ ပုံစံ (၁၀)တို့တင်ပြ၍ ဦးဝင်းနိုင် (၈/ခမန(နိုင်) ၀၂၁၀၇၉) မှ တင်ပြ၍ ပိုင်ဆိုင်ကြောင်း စာချုပ်ရန် မြေပုံကူးလျှောက်ထားလာရာ တရားဝင် ခိုင်လုံသော အထောက်အထားများဖြင့် (၇)ရက် အတွင်း ကန့်ကွက်နိုင်ပါကြောင်းနှင့် ကန့်ကွက်မှု မရှိပါက လုပ်ထုံးလုပ်နည်းအတိုင်း ဆက်လက် ဆောင်ရွက်ပေးမည်ဖြစ်ပါကြောင်း အသိပေးကြေညာအပ်ပါသည်။

မြို့ပြစီမံကိန်းနှင့် မြေစီမံခန့်ခွဲမှုဌာန
ရန်ကုန်မြို့တော်စည်ပင်သာယာရေးကော်မတီ

ကန့်ကွက်နိုင်ကြောင်းကြော်ငြာ

ဒဂုံမြို့သစ်ဆိပ်ကမ်းမြို့နယ်၊ မြေတိုင်းရပ်ကွက်အမှတ်-L၁၇/၆၀၊ မြေကွက်အမှတ်(၄၇၄)၊ မြေကွက်တည်နေရာအမှတ်(၄၇၄) (L၁၇/၆၀)ရပ်ကွက်၊ ဒဂုံမြို့သစ်ဆိပ်ကမ်းမြို့နယ်၊ ဦးမြင့်သန်း (GBK-၀၀၅၂၅၈)၊ အမည်ပေါက် နှစ်(၆၀)ဂရန်မြေအား အမည်ပေါက် ဦးမြင့်သန်း (GBK-၀၀၅၂၅၈) တရားရုံး(ကိုယ်စား)ဘီလစ် ဒေါ်မိုးမိုးမြင့်[၁၂/စခန(နိုင်)၀၁၅၃၄၄]မှ ဒဂုံမြို့သစ်ဆိပ်ကမ်းမြို့နယ်၊ မြို့နယ်တရားရုံး တရားမကြီးမှုအမှတ်-၁၈/၁၄ (၂၀-၆-၂၀၁၄)နှင့် တရားမဇာရီမှုအမှတ် ၇/၁၄ (၂၇-၈-၂၀၁၄)တို့တင်ပြ၍ အရောင်းအဝယ်စာချုပ်ချုပ်ရန် မြေပုံကူးလျှောက်ထားလာရာ တရားဝင်ခိုင်လုံသော အထောက်အထားများဖြင့် (၇)ရက်အတွင်း ကန့်ကွက်နိုင်ပါကြောင်းနှင့် ကန့်ကွက်မှုမရှိပါက လုပ်ထုံးလုပ်နည်းအတိုင်း ဆက်လက်ဆောင်ရွက်ပေးမည်ဖြစ်ပါကြောင်း အသိပေးကြေညာအပ်ပါသည်။ **မြို့ပြစီမံကိန်းနှင့်မြေစီမံခန့်ခွဲမှုဌာန ရန်ကုန်မြို့တော်စည်ပင်သာယာရေးကော်မတီ**

ကန့်ကွက်လိုက ခိုင်လုံသော မှတ်ပုံတင်စာချုပ်စာတမ်းများ၊ တရားရုံးအထောက်အထားတစ်ရပ်ရပ်ဖြင့် ဤကြော်ငြာပါသည့်နေ့မှစ၍ (၇)ရက်အတွင်း ကန့်ကွက်နိုင်ပါကြောင်းနှင့် ကန့်ကွက်မှုမရှိပါက လုပ်ထုံးလုပ်နည်းအတိုင်းဆက်လက်ဆောင်ရွက်ပေးသွားမည်ဖြစ်ပါသည်။

စဉ်	လျှောက်ထားသူ		လျှောက်ထားသည့်					လျှောက်ထားသည့်
	အမည်	မှတ်ပုံတင်	မြို့နယ်	မြေတိုင်း	မြေကွက်	မြေအမည်ပေါက်	လိပ်စာ	အကြောင်းအရာ
၁။	ဒေါ်နီလာဝေ	၁၂/ပဘတ(နိုင်)၀၁၇၈၆၂	ဒဂုံမြောက်	၄၇	၈၅၂	ဒေါ်ဇာဇာမင်း	၈၅၂၊ (၄၇)ရပ်ကွက်၊ ဒဂုံမြောက်	အမည်ပြောင်း
၂။	ဒေါ်နန်းနွယ်	၁၄/ဝခမ(နိုင်)၁၃၂၈၈၀	ဒဂုံအရှေ့	၁၀ တိုးချဲ့	၁၃၉	မနန်းနွယ်	၁၃၉၊ (၁၀တိုးချဲ့)ရပ်ကွက်၊ ဒဂုံအရှေ့	ဂရန်သစ်
၃။	ဦးဇော်လင်း+၁	၁၂/သဃက(နိုင်)၁၃၉၁၂၁	သဃ်န်းကျွန်း	၄၆	၂/၅၁/၂	ဦးဇော်လင်း+ဦးမင်းသွင်	၈၊ သိပ္ပံလမ်း၊ (င/က)ရပ်ကွက်၊ သဃ်န်းကျွန်း	ဂရန်ခွဲ
၄။	ဦးကြည်မောင်	၁၂/မရက(နိုင်)၁၀၂၉၅၅	မရမ်းကုန်း	၄၄/ကံဘဲ့	၃၀/A	ဦးကြည်ဝင်း+၁	၈၅၊ ရေကူးရွာမလမ်း၊ ကမ္ဘာအေး(၉)ရပ်ကွက်	အမည်ပြောင်း
၅။	ဦးအောင်ဝင်း(ခ)ပွေကျင်း	၁၂/ဗတထ(နိုင်)၀၂၅၁၄၅	သဃ်န်းကျွန်း	၄၆	၂/၅၁/၁	ဦးဇော်လင်း+၁	၈၊ သိပ္ပံလမ်း၊ (င/က)ရပ်ကွက်၊ သဃ်န်းကျွန်း	ဂရန်ခွဲ
၆။	ဦးအုဇော်ဘော်	MHG - ၁၂၂၇၃၉	သာကေတ	၂/တောင်	၁၀၅၆/ခ	ဦးကြည်ဖေ	၁၀၅၆/ခ၊ ရန်ပြေ(၅)လမ်းအရှေ့ (၂/တောင်)ရပ်ကွက်	အမည်ပြောင်း
၇။	ဒေါ်အေးအေးနု	၁၂/သကတ(နိုင်)၁၁၈၃၉၉	သာကေတ	၂/တောင်	၉၈၅/က	ဒေါ်ကျင်မြိုင်	၉၈၅/က၊ ရန်ပြေ(၄)လမ်း၊ (၂/တောင်)ရပ်ကွက်	အမည်ပြောင်း
၈။	ဒေါ်နီနီဝင်း+၁	၁၂/ဒဂတ(နိုင်)၀၁၆၆၂၆	ဒဂုံတောင်	၁၀၄	၄၉	ဦးမောင်မြင့်	၄၉၊ (၁၀၄)ရပ်ကွက်၊ ဒဂုံတောင်	ဂရန်သစ်
၉။	ဦးမြင့်သိန်း+၄	၇/ညလပ(နိုင်)၀၉၀၄၄၈	ဒဂုံတောင်	၁၄၄-စက်မှုဇုန်	၅၆၄+၅၆၅	ဦးခင်မောင်စိန်	၅၆၄+၅၆၅၊ (၁၄၄)စက်မှုဇုန်ရပ်ကွက်၊ ဒဂုံတောင်	ဂရန်သစ်
၁၀။	ဦးအောင်ညွန့်ထွေး	၁၂/ဥကတ(နိုင်)၁၄၂၀၃၁	တောင်ဥက္ကလာ	၁၀	၇၅၈/ခ	ဒေါ်ခင်စော	၇၅၈(ခ)အာသက(၂၅)လမ်း၊(၁၀)ရပ်ကွက်၊တောင်ဥက္ကလာ	အမည်ပြောင်း
၁၁။	ဒေါ်တင်အေးခိုင်+၁	၁၂/လမတ(နိုင်)၀၂၁၀၄၃	ဒဂုံတောင်	၁၄၇	၆၀	ဦးသန်းဆွေ	၆၀၊ (၁၄၇)ရပ်ကွက်၊ ဒဂုံတောင်	ဂရန်သစ်
၁၂။	ဒေါ်သန်းသန်းစိုး	၁၂/လမန(နိုင်)၁၂၅၈၈၇	ရွှေပြည်သာ	၄၂/က	၂၃၄	ဦးသောင်းဝင်း	၂၃၄၊ အမှတ်(၄)လမ်းမ၊ (၁)ရပ်ကွက်၊ ရွှေပြည်သာ	အမည်ပြောင်း
၁၃။	ဒေါ်ဝန်းမြင့်+၄	၁၂/အလန(နိုင်)၀၂၈၀၃၅	အလုံ	၂၃H	V Class ၁၅၁	ကိုကျင်ဆွေ	၁၂၄၊ ဆင်မင်းလမ်း၊ ဌာနာရပ်ကွက်	အမည်ပြောင်း
၁၄။	ဒေါ်မြမြဝင်း	၁၁/စတန(နိုင်)၀၁၆၇၃၁	ဒဂုံဆိပ်ကမ်း	၆၁	၁၆၅၃/E	ဒုတိယဗိုလ်မှူးကြီးဇော်မြင့်(ဇနီး)ဒေါ်မြမြဝင်း	၁၆၅၃/E၊ (၆၁)ရပ်ကွက်၊ ဒဂုံဆိပ်ကမ်း	ဂရန်သစ်
၁၅။	ဒေါ်မြို့ငြိမ်း	၁၂/သကတ(နိုင်)၀၇၈၇၁၃	သာကေတ	၂/မြောက်	၄၆၉/ခ	ဦးမောင်လှ	၄၆၉/ခ၊ ထူပါရုံ(၂၂)လမ်းအရှေ့ ၂မြောက်ရပ်ကွက်	အမည်ပြောင်း
၁၆။	ဒေါ်မြမြသန်း	၁၂/ရကန(နိုင်)၀၂၈၃၃၃	ရန်ကင်း	၄၂/ခကံဘဲ့	၆/၃၂	ဦးသန်းမောင်	၂/၈၊ ဇီဇဝါလမ်း၊ (၈)ရပ်ကွက်	အမည်ပြောင်း
၁၇။	ဒေါ်ခင်စိန်	၁၂/သကတ(နိုင်)၀၂၁၂၅၅	သာကေတ	၁/အနော်မာ	၁၃/က	ဦးအောင်ခင်	၁၃/က၊ တိုးချဲ့(၂)လမ်း၊ (၁/အနော်မာ)ရပ်ကွက်	အမည်ပြောင်း
၁၈။	စောသဝါး	၁၂/ကမတ(နိုင်)၀၅၅၆၅၄	ကြည့်မြင်တိုင်	၂၇A	၃၃K/၁-၂	ဝိလ်ဘာပန်း	၂၂၊ ဒေါ်လှလမ်း၊ ကရင်အမျိုးသားရပ်ကွက်	အမည်ပြောင်း
၁၉။	ဦးမြင့်နိုင်	၁၂/လမတ(နိုင်)၀၂၁၈၄၅	လှိုင်	၂၀/က+ခ	၉၅၁	ဒေါ်နန်းဖြူနှင်းလွင်	၂၁၊ မာလာမြိုင်(၅)လမ်း၊ (၁၆)ရပ်ကွက်	အမည်ပြောင်း
၂၀။	ဒေါ်ကြူကြူဝင်း	၁၄/မမန(နိုင်)၀၉၇၁၁၃	ဒဂုံဆိပ်ကမ်း	၈၉	၈၉၂/ခ	ဦးအောင်သိန်း	၈၉၂/ခ၊ (၈၉)ရပ်ကွက်၊ ဒဂုံဆိပ်ကမ်း	ဂရန်သစ်

ဌာနမှူး၊ မြို့ပြစီမံကိန်းနှင့် မြေစီမံခန့်ခွဲမှုဌာန၊ ရန်ကုန်မြို့တော်စည်ပင်သာယာရေးကော်မတီ

ကန့်ကွက်လိုက ခိုင်လုံသော မှတ်ပုံတင်စာချုပ်စာတမ်းများ၊ တရားရုံးအထောက်အထားတစ်ရပ်ရပ်ဖြင့် ဤကြော်ငြာပါသည့်နေ့မှစ၍ (၇)ရက်အတွင်း ကန့်ကွက်နိုင်ပါကြောင်းနှင့် ကန့်ကွက်မှုမရှိပါက လုပ်ထုံးလုပ်နည်းအတိုင်းဆက်လက်ဆောင်ရွက်ပေးသွားမည်ဖြစ်ပါသည်။

စဉ်	လျှောက်ထားသူ		လျှောက်ထားသည့်					လျှောက်ထားသည့်
	အမည်	မှတ်ပုံတင်	မြို့နယ်	မြေတိုင်း	မြေကွက်	မြေအမည်ပေါက်	လိပ်စာ	အကြောင်းအရာ
၁။	ဦးကျော်ဆန်းထွန်း	၁၁/ကဖန(နိုင်)၀၄၀၀၇၃	ဒဂုံမြောက်	၂၈	၄၆	ဒေါ်ယဉ်ယဉ်အေး	၄၆၊ အောင်ရိပ်သာလမ်း၊ (၂၈)ရပ်ကွက်၊ ဒဂုံမြောက်	အမည်ပြောင်း
၂။	ဦးကျော်ကျော်(ခ)တွမ်ကျင်ချန်း	၉/မနမ(နိုင်)၀၇၇၉၄၆	သာကေတ	၅	၃၆၇	ဦးသန်းနွဲ့	၃၆၇၊ သုမန(၂)လမ်း၊ (၅)ရပ်ကွက်	အမည်ပြောင်း
၃။	ဒေါ်ထက်ထက်အောင်	၁၂/သဃက(နိုင်)၁၆၇၀၄၆	သာကေတ	၈	၆၅၈/ခ	ဦးထွန်းငြိမ်း	၆၅၈/ခ၊ မဟာဝန်အထက်(၇)လမ်း၊ (၈)ရပ်ကွက်	အမည်ပြောင်း
၄။	ဦးမောင်မောင်နိုင်	၇/ပမန(နိုင်)၀၆၉၄၈၃	သာကေတ	၄/တောင်	၅၈၄/ခ	ဦးသောင်းစိန်	၅၈၄/ခ၊ မြို့မ(၂)လမ်း၊ (၄/တောင်)ရပ်ကွက်	အမည်ပြောင်း
၅။	ဒေါ်ခိုင်မိမိဝင်း	၁၂/လမန(နိုင်)၀၁၉၅၉၅	ဒဂုံဆိပ်ကမ်း	၉၁	၉၇၈	ဒေါ်မြမြ	၉၇၈၊ (၉၁)ရပ်ကွက်၊ ဒဂုံဆိပ်ကမ်း	ဂရန်သစ်
၆။	ဒေါ်ခိုင်မိမိဝင်း	၁၂/လမန(နိုင်)၀၁၉၅၉၅	ဒဂုံဆိပ်ကမ်း	၉၁	၉၇၇	ဒေါ်ကြင်မြ	၉၇၇၊ (၉၁)ရပ်ကွက်၊ ဒဂုံဆိပ်ကမ်း	ဂရန်သစ်
၇။	ဦးမြင့်အောင်	၁၂/သဃက(နိုင်)၀၉၅၄၉၃	မြောက်ဥက္ကလာ	၉	၁၇၃/က	ဒေါ်ခင်အုန်းမြင့်	၁၇၃/က၊သုမင်္ဂလာလမ်းမကြီး၊(၉)ရပ်ကွက်၊မြောက်ဥက္ကလာ	အမည်ပြောင်း
၈။	ဒေါ်ခင်ခင်စံ	၁၁/မပတ(နိုင်)၀၂၈၈၈၅	ဗဟန်း	၃၅H	၇၃၅	ဦးစိုးမင်း	၂၂၊ ဗိုလ်စိန်မှန်လမ်း၊ ကျိုက္ကံဆံရပ်ကွက်	အမည်ပြောင်း
၉။	ဦးအောင်ချွန်း(ခ)အောင်အောင်ဝင်း	၁၂/လမတ(နိုင်)၀၁၄၈၅၃	တောင်ဥက္ကလာ	၁၄/၂	၁၆၀/၂	ဦးကိုကိုဦး+ဒေါ်ခင်သန္တာမိုး	၂၉၊ ဝါးတန်းလမ်း၊ လမ်းမတော်	အမည်ပြောင်း
၁၀။	ဒေါ်စန္ဒာနွယ်	၁၄/ဝခမ(နိုင်)၁၆၁၅၆၄	ဒဂုံတောင်	၇၁	၂၅၀၃/ခ	ဦးအုံးတင်	၂၅၀၃/ခ၊ (၇၁)ရပ်ကွက်၊ ဒဂုံတောင်	ဂရန်သစ်
၁၁။	ဒေါ်အုံးကျင်	၁၂/လမန(နိုင်)၀၁၇၀၀၂	လှိုင်	၂၀/က+ခ	၉၈၈	ဦးစိန်မောင်	၆၅၊ ပါရမီလမ်း၊ (၁၆)ရပ်ကွက်	အမည်ပြောင်း
၁၂။	ဒေါ်ဝါဝါဟန်	၃/မဝတ(နိုင်)၀၀၀၃၄၅	ဒဂုံမြောက်	၄၁	၈၈၁	ဦးသိန်းဟံ	၈၈၁၊ ကြာပဒုမ္မာလမ်း၊ (၄၁)ရပ်ကွက်	အမည်ပြောင်း
၁၃။	ဒေါ်ဆွေဆွေဝင်း	၁၂/သကတ(နိုင်)၀၆၂၃၀၅	ဒဂုံတောင်	၂၆	၃၂၇/က	ဦးခင်မောင်ဝင်း+၁	၃၂၇၊ ယဉ်ကျေးမှုလမ်း၊ ဒဂုံတောင်	ဂရန်ခွဲ
၁၄။	ဦးခင်မောင်ဝင်း	၁၂/သဃက(နိုင်)၁၄၀၇၀၇	ဒဂုံတောင်	၂၆	၃၂၇/ခ	ဦးခင်မောင်ဝင်း+၁	၃၂၇၊ ယဉ်ကျေးမှုလမ်း၊ ဒဂုံတောင်	ဂရန်ခွဲ
၁၅။	ဦးဆာလေမန်(ခ)ဦးဆန်းလွင်	၉/မနမ(နိုင်)၁၁၀၉၄၂	ဒလ	တာကြီး	၂၄၈	ဒေါ်ဝင်းမြင့်	၂၄၈၊ တာကြီးပတ်လမ်း၊ သပြေကုန်းကျေးရွာအုပ်စု	ဂရန်သစ်
၁၆။	ဦးမြင့်ဝင်း	၁၂/ဒဂန(နိုင်)၀၂၅၇၉၆	ဒဂုံမြောက်	၄၁	၆၉၃	ဦးညိမ်းထွန်း	၆၉၃၊ (၄၁)ရပ်ကွက်၊ ဒဂုံမြောက်	အမည်ပြောင်း
၁၇။	ဒေါ်ရင်ရင်မြတ်	၁၂/သဃက(နိုင်)၀၅၀၄၃၄	သဃ်န်းကျွန်း	ထိုးရိပ်	၇၀၁	ဒေါ်လှယဉ်မြတ်	၇၀၁၊ (၃)လမ်း၊ သဃ်န်းကျွန်း	အမည်ပြောင်း
၁၈။	ဦးသော်မင်းညို	၁၂/လမန(နိုင်)၁၅၀၁၆၀	ဒဂုံဆိပ်ကမ်း	၉၁	၉၈၂	ဒေါ်မြင့်အေး	၉၈၂၊ (၉၁)ရပ်ကွက်၊ ဒဂုံဆိပ်ကမ်း	ဂရန်သစ်
၁၉။	ဦးခင်မောင်ဦး	၁၂/ကမတ(နိုင်)၀၃၁၃၄၈	ကြည့်မြင်တိုင်	၂၆အေ	V Class 74	ဦးလှသောင်း	၁၃၊စကားဝါးပင်လမ်း၊မကျည်းတန်းမြောက်/အနောက်ရပ်ကွက်	အမည်ပြောင်း
၂၀။	ဦးလီကြားရှိုး	၁၃/လကန(နိုင်)၀၀၀၁၂၅	ဒဂုံတောင်	၁၅၃	၉၅၁	ဒေါ်သန်းမြ	မြေကွက်အမှတ် ၉၅၁၊ (၁၅၃)ရပ်ကွက်	ဂရန်သစ်

ဌာနမှူး၊ မြို့ပြစီမံကိန်းနှင့် မြေစီမံခန့်ခွဲမှုဌာန၊ ရန်ကုန်မြို့တော်စည်ပင်သာယာရေးကော်မတီ

ခရမ်းကျောင်းသား၊ ကျောင်းသူဟောင်းများ၏(၂၄)ကြိမ်မြောက် အာစရိယပူဇော်ပွဲ ဖိတ်ကြားလွှာ

ခရမ်း၊ အထက-၁၊ အထက-၂(မြို့မ)ကျောင်းသား၊ ကျောင်းသူဟောင်းများ၏ အာစရိယ ပူဇော်ပွဲကို အောက်ပါအစီအစဉ်အတိုင်း ကျင်းပမည်ဖြစ်ပါသည်။

အသက်(၆၀)ပြည့်ပင်စင်ယူပြီးသော ဆရာ၊ ဆရာမကြီးများ ပူဇော်ခံကြွရောက်ကြပါရန်နှင့် တပည့်ကျောင်းသား၊ ကျောင်းသူများအားလုံး တက်ရောက်ကြပါရန် ရိုသေလေးစားစွာ ဖိတ်ကြားအပ်ပါသည်။

ကျင်းပမည့်နေ့ရက် -၂၇-၁၂-၂၀၁၅ရက်(တနင်္ဂနွေနေ့)
ကျင်းပမည့်အချိန် -နံနက်(၉း၃၀)နာရီ
ကျင်းပမည့်နေရာ -သာသနာ့ဗိမာန်တော်၊ သကျမာရဇိန်သွန်းဘုရားကြီး၊ ခရမ်းမြို့
ဆက်သွယ်လှူဒါန်းလိုပါလျှင်-

၁။ ဦးစိန်သန်းအောင် ဖုန်း-၀၉-၄၂၀၁၇၄၈၁
၂။ ဦးသက်ထွန်းဦး ဖုန်း-၀၉-၄၂၀၀၂၄၀၀၀
၃။ ဦးကျော်ထက်လင်း ဖုန်း-၀၉-၈၆၄၆၁၁၉
၄။ ဦးမြင့်သက်ဦး ဖုန်း-၀၉-၄၄၈၀၁၈၉၁၀
၅။ ဦးဝေဖြိုးကျော် ဖုန်း-၀၉-၉၇၆၆၇၃၄၄၃
၆။ ဦးမိုးကျော်ခိုင် ဖုန်း-၀၉-၈၆၄၅၇၀၁
၇။ ဒေါ်အေးယုမာ ဖုန်း၀၉-၄၂၀၂၃၀၈၁၁
၈။ ဦးဇော်လင်း ဖုန်း-၀၉-၅၅၀၂၀၁၃
၉။ ဦးလမင်း ဖုန်း-၀၉-၅၁၇၆၅၇၄
၁၀။ ဦးသက်နောင်ဝင်း ဖုန်း-၀၉-၇၃၀၅၀၂၂၂
၁၁။ ဦးလှမျိုးဆက် ဖုန်း-၀၉-၂၅၄၉၅၄၄၆၇
၁၂။ ဒေါ်မြင့်သက်ခိုင် ဖုန်း-၀၉-၅၁၆၃၁၀၉
၁၃။ ဦးရဲထွန်း ဖုန်း-၀၉-၇၉၉၈၄၀၂၃၄
၁၄။ ဦးဇော်မျိုးအောင် ဖုန်း-၀၉-၄၉၂၂၀၀၅၉

ရပ်ဝေးရပ်နီးမှတပည့်များ ကမ္ဘောဇဘဏ်ငွေစာရင်းအမှတ်-၀၄၀၁၂၂၀၀၁၁၇၄၂(ရွှေဘုံသာ)ဘဏ်ခွဲသို့ ထည့်ဝင်လှူဒါန်းနိုင်ပါသည်။

လိုနေသူကို ဖေးမကူဖို့ ဖြူစင်စေတနာ ပြည့်ဝစွာဖြင့်
ဆရာမိုး Follow Me Ph.D (USA) IELTS တန်းခွဲသစ် လက်ခံပြီ။
အင်္ဂလိပ်စာကို ကျွမ်းကျင်ပိုင်နိုင်စွာ ရေးတတ် ပြောတတ်ချင်သူတိုင်း တက်ထားရမည့်
Universal Institute of ESL (USA)မှ Certificate ချီးမြှင့်သည့်
ENGLISH 4 SKILLS Level (1,2) ၄၊လ နှင့်
ENGLISH 4 SKILLS Level (1)တစ်ပတ် (၅)ချိန်တက်(၂)လ အထူး လက်ခံသင်ကြားပြီ။
Essay, Letter ရေးနည်း၊ အင်္ဂလိပ် ဝတ္ထုဆောင်းပါး ဖတ်နည်း၊ ဘာသာပြန်နည်းနှင့် ပြောနည်းတို့ကို နိုင်ငံတကာ သင်ရိုးများနှင့် သင်ကြားပေးနေပြီ။ တတ်ချင်သူတိုင်း တက်၍ တက်သူတိုင်း တတ်ကုန်ကြပြီ။ တန်းခွဲသစ် Dec 5 စမည်။
4 SKILLS Level(1,2,3)တက်ပြီးသူများကို Dip ESL (USA) ချီးမြှင့်မည်။
အင်္ဂလိပ် ဝါကျတည်ဆောက်ပုံ၊ စာပိုဒ်ဖွဲ့စည်းနည်းနှင့် ချိတ်ဆက်ရေးသား အသုံးအနှုန်းများကို စနစ်တကျ သေသေချာချာ တတ်မြောက်ပြီး
မြန်မာလို အတွေးကို အင်္ဂလိပ်လို တိကျမှန်ကန်စွာ ရေးတတ်စေဖို့ **WRITING** သီးသန့် ၄၊လ အထူး လက်ခံပြီ။
နောက်ဆုံးပေါ် နိုင်ငံတကာ သင်ရိုးနှင့်အတူ တစ်ဦးချင်းကို စနစ်တကျ ပြောဆိုလေ့ကျင့်ပေး၍ အမြန်ဆုံး တက်မြောက်စေလျက်
သွက်လက်မှန်ကန်စွာ ပြောတတ်စေဖို့ **SPEAKING** သီးသန့် ၄၊လ အတတ် လက်ခံပြီ။
4 Skills Band 7 နှင့်အထက် ရအောင် သင်ပေးမည့် **IELTS** ၄၊လ အထူး လက်ခံပြီ။
ဆရာမ ဒေါက်တာ မြင့်သန္တာ Ph.D တွဲဖက် သင်ကြားသည်။
အမှတ် ၁၈၊ ၅-လွှာ၊
အင်း၀ စာအုပ်တိုက် (အပေါ်ထပ်)၊ ဦးထွန်းလင်းခြံလမ်း၊ လှည်းတန်း။ 0943125393
ဝိုင်းသီးသန့် ❖ ၄၃၆ (ပ) ထပ်၊ ကုန်သည်လမ်း (၄၄-လမ်းထိပ်)။ 01 398118, 295798

YCTC Business Institute
Duration (6 weeks)

Certificate in Service Marketing & Customer Relationship Management
Asst. Prof. ဦးဝင်းမင်းသိမ်း(ဆရာ Kevin) (Principal of YCTC)
Saturday (5:00 pm to 8:00 pm) December 12nd စမည်။

Certificate in Financial Management
ဒေါ်ငွေငွေမြင့် B.Com (Hons)., M.Com., Cert in Government Financial Management
Sunday (4:30 pm to 7:30 pm) December 13rd စမည်။

အမှတ် (၂၄)၊ ယောမင်းကြီးလမ်း၊ ဒဂုံမြို့နယ် (PARK ROYAL အနီး)
Ph: (01) 393076 , (09) 420118100 , (09) 250640429

Lotus ဟိုတယ်သင်တန်းကျောင်း School of Hospitality

အရှေ့တိုင်းနှင့် အနောက်တိုင်းအစားအစာအချက်ပြုတ်သင်တန်း
ဝင်ငွေကောင်းပြီး အာမခံချက်ရှိသော အသက်မွေးပညာရပ်ဖြင့် ပြည်တွင်းပြည်ပရှိ ဟိုတယ်၊ စားသောက်ဆိုင်၊ အပျော်စီးသင်္ဘောများတွင် လုပ်ကိုင်လိုသူများနှင့် ကိုယ်ပိုင် လုပ်ငန်း စတင် လုပ်ကိုင်လိုသူများအတွက် **International Culinary Art**

ဒီဇင်ဘာ လအတွက် ကျောင်းအပ်လက်ခံနေပြီ
ဝါရင့် စားဖိုမှူးကြီးများကိုယ်တိုင် စနစ်တကျ လေ့ကျင့် သင်ကြားပေးပြီး သင်တန်းပြီးဆုံးပါက လုပ်ငန်းခွင်ဝင်ရောက်နိုင်ရန်နှင့် ကိုယ်ပိုင်လုပ်ငန်းလုပ်ကိုင်နိုင်ရန် ကူညီပေးပါသည်။ ➤ သင်တန်းသား ဦးရေ ကန့်သတ်ထားပါသည် ◀
အမှတ်(၂၁၃၊ ၂၁၇) ၃-လွှာ၊ မဟာဗန္ဓုလလမ်းနှင့် ၄၉-လမ်းထောင့်၊ ဗိုလ်တထောင်၊ ရန်ကုန်မြို့။
☎ 01-397449, 01-397447 09-73169207

ကန့်ကွက်နိုင်ကြောင်း ကြော်ငြာ

ရန်ကုန်တိုင်းဒေသကြီး မင်္ဂလာဒုံမြို့နယ်၊ မြေတိုင်းရပ်ကွက်အမှတ်(၅၃၂/ဘီ)၊ မြေကွက်အမှတ်(၁၄၀)၊ ဧရိယာ(၀.၄၅၉)ဧကအကျယ်အဝန်းရှိ နှစ်(၆၀)ဂရန်မြေကွက်နှင့်ယင်းမြေကွက်ပေါ်ရှိအကျိုးခံစားခွင့်အရပ်ရပ်အားလုံးတို့အားတရားဝင်လက်ဝယ်ထားရှိပိုင်ဆိုင်ရောင်းချပိုင်ခွင့်ရှိသူဟုဆိုသူ ဦးမောင်ထွန်း(၁/မကတ(နိုင်)၀၀၃၂၇၂) ထံမှ အပြီးအပိုင်ဝယ်ယူရန် ကျွန်ုပ်တို့၏မိတ်ဆွေဖြစ်သူက ရောင်းကြေးငွေတစ်စိတ်တစ်ဒေသကိုပေးချေပြီးဖြစ်ပါသဖြင့် ကန့်ကွက်လိုပါက တရားဝင်နိုင်လုံသောအထောက်အထား စာရွက်စာတမ်း(မူရင်း)များဖြင့် ဤကြော်ငြာပါသည့်နေ့မှစ၍ (၇)ရက်အတွင်းကျွန်ုပ်တို့ထံသို့ ရုံးချိန်အတွင်း လူကိုယ်တိုင်လာရောက် ကန့်ကွက်နိုင်ပါသည်။ သတ်မှတ်ရက်အတွင်း ကန့်ကွက်ခြင်းမရှိပါက အရောင်းအဝယ်ကို ဥပဒေနှင့်အညီပြီးမြောက်အောင် ဆက်လက်ဆောင်ရွက်သွားမည်ဖြစ်ကြောင်း အများသိစေရန် ကြေညာအပ်ပါသည်။

တရားလွှတ်တော်ရှေ့နေများ — လွှဲအပ်ညွှန်ကြားချက်အရ –

ဦးသန်းညွန့်(စဉ်–၃၅၅၀) LL.B,C.P.T,C.J.T
ဦးအောင်နိုင်ဦး (စဉ်–၄၂၇၂) LL.B
ဦးမျိုးညွန့်(စဉ်–၅၁၄၂) LL.B,D.B.L
ဒေါ်ဆွေဇင်သော် (စဉ်–၉၃၀၁) LL.B,LL.M,M.Res,Ph.D(Thesis)

အထက်တန်းရှေ့နေများ

ဒေါ်လှိုင်ယဉ်မွန် (စဉ်–၄၀၆၄၈) LL.B
ဒေါ်အေးသူဇာ (စဉ်–၃၀၂၆၄) LL.B,D.B.L,D.I.L
ဒေါ်ထွေးစုလှိုင် (စဉ်–၃၄၅၁၇) LL.B,D.B.L,D.I.L

"စိုင်းခွန်နောင်" ကုမ္ပဏီ (အိမ်၊ ခြံ၊ မြေ) နှင့်ဥပဒေအကြံပေးလုပ်ငန်း
ရုံးချုပ် – အမှတ်(၁)၊ ပင်ရွှေညောင်လမ်း၊ (IL.BC ကျောင်းအနီး)၊ တာမွေမြို့နယ်၊ ရန်ကုန်။
ဖုန်း – ၀၁ – ၅၅၁၁၉၇၊ ၄၀၀၇၈၁၊ ၀၉ ၅၁၇၇၇၉၅၃၊

အများသိစေရန် ကြေညာချက်

၁။ မင်္ဂလာတောင်ညွန့်မြို့နယ်၊ မင်္ဂလာတောင်ညွန့်ရပ်ကွက်၊ သစ္စာလမ်း၊ အမှတ် (၄)တွင် (၈)ထပ်တိုက် ဆောက်လုပ်ရန် ဌာနမှ (၄-၈-၂၀၁၄)ရက်စွဲပါ စာအမှတ်၊ ၈၉၄/၁၂၀၂/စည်ပင်-ယာ(အုံ)ဖြင့် မြေရှင် ဒေါ်မူမူမြင့်+၃၊ လိုင်စင်ရအင်ဂျင်နီယာ ဦးမျိုးသန့် (LS-486)၊ လိုင်စင်ရကန်ထရိုက်တာ ဒေါ်ခင်ခင်သန်း (LC-257)တို့ဖြင့် ခွင့်ပြုခဲ့ရာ အဆိုပါအဆောက်အဦအား (၅)ထပ်အထိ လုပ်ငန်းဆောင်ရွက်ပြီးစီးနေပြီး လုပ်ငန်းရပ်ဆိုင်းထားပါသည်။ ယခုအခါ အဆိုပြုအဆောက်အအုံအား ဖျက်သိမ်းခွင့်ပြု ပါရန် နှစ်(၉၀)ဂရန် အမည်ပေါက် ဒေါ်မြင့်မြင့်မူ+၃မှ တင်ပြ လျှောက်ထားလာပါသည်။

၂။ အဆိုပါအဆောက်အအုံဟောင်းဖျက်သိမ်းခွင့် တင်ပြလာခြင်းနှင့်ပတ်သက်၍ ကန့်ကွက်ရန်ရှိပါက ဤကြေညာချက်ပါရှိသည့် ရက်မှစ၍ (၁၄)ရက်အတွင်း ကန့်ကွက်လိုသည့် အကြောင်းအရာများ ဖော်ပြ၍ ကန့်ကွက်နိုင်ကြောင်း အသိပေးကြေညာအပ်ပါသည်။

အင်ဂျင်နီယာဌာန(အဆောက်အအုံ)

ရန်ကုန်မြို့၊ ဒေါပုံမြို့နယ်၊ ဗိုလ်ထွန်းဇံရပ်ကွက်၊ ဗိုလ်အောင်ကျော်လမ်း၊ အမှတ်(၂၉)၊ ၃-လွှာ(ခြေရင်း)ဟုခေါ်တွင်သော တိုက်ခန်းနှင့်စပ်လျဉ်း၍ တိုက်ခန်းဝယ်ယူသူ ဒေါ်နွဲ့နွဲ့ဝင်း[၁၂/ဥကတ(နိုင်)၁၁၆၁၇၅]သိသာရန်

အထက်ခေါင်းစဉ်လိပ်စာပါ တိုက်ခန်းကို ရောင်းသူကန်ထရိုက်တာဦးနိုင်လင်းအောင်ထံမှ ဝယ်သူဒေါ်နွဲ့နွဲ့ဝင်းက ၂-၅-၂၀၁၅ရက်စွဲပါ"ကန်ထရိုက်တာပိုင်တိုက်ခန်းအား ရောင်းချသည့် အခန်းပျောက် အရောင်းအဝယ်ကတိစာချုပ်" အရ တိုက်ခန်းတန်ဖိုးငွေကျပ်သိန်း(၂၆၀)ဖြင့် ဝယ်ယူရန်အတွက် အရစ်ကျပေးချေရန် သဘောတူခဲ့သော်လည်း စတုတ္ထအရစ်ပေးသွင်းရမည်ဖြစ်သည့် ၄-လွှာ၊ ကြမ်းခင်း၊ ကွန်ကရစ်လောင်းသည့် (၁၈-၁၀-၂၀၁၅)ရက်တွင် ဒေါ်နွဲ့နွဲ့ဝင်းမှ တိုက်ခန်းတန်ဖိုး၏ ၁၅%ဖြစ်သည့် ကျပ်(၃၉)သိန်းပေးသွင်းရန် ပျက်ကွက်ခဲ့သည့်အတွက် အထက်စာချုပ်ပါ အပိုဒ်(၅)အရ ငွေပေးချေရမည့် သတ်မှတ်ရက်ထက်ရက်(၃၀)ကျော်လွန်နေပါ၍ တိုက်ခန်းအရောင်းအဝယ် ပဋိညာဉ်ပျက်ပြယ်ပြီးဖြစ်ကြောင်း နှစ်ဦးနှစ်ဖက်သဘောတူညီချက်အရ အဆိုပါတိုက်ခန်း အရောင်းအဝယ်စာချုပ်သည် ပျက်ပြယ်ပြီးဆုံးသွားပြီဖြစ်ပါသဖြင့် အဆိုပါတိုက်ခန်းနှင့် စပ်လျဉ်းသည့် သက်ဆိုင်အကျိုးခံစားခွင့်များ ဒေါ်နွဲ့နွဲ့ဝင်းအနေဖြင့် မရှိတော့ပါကြောင်း သိသာရန်ကြေညာအပ်ပါသည်။

လွှဲအပ်သူ
ဦးနိုင်လင်းအောင်(ကန်ထရိုက်တာ)
[၁၂/တမန(နိုင်)၀၆၇၄၂၄]
လွှဲအပ်သူ၏ညွှန်ကြားချက်အရ-
အောင်လံ- ဦးသန်းအေး LL.B,M.A(BUSINESS LAW) တရားလွှတ်တော် ရှေ့နေ(စဉ်-၃၆၈၂)
ဦးကျော်ထွန်းကို LL.B အထက်တန်းရှေ့နေ(စဉ်-၃၀၆၈၀)
ဒေါ်အေးစုစုရည်LL.Bအထက်တန်းရှေ့နေ(စဉ်-၄၃၅၄၄)
ဒေါ်နီလာဝင်းLL.B အထက်တန်းရှေ့နေ(စဉ်-၄၄၄၄၃)
အမှတ်-၅၆၅၊ MAC Tower ပထမထပ်၊ အခန်း(၁၀၃-စီ)၊ ကုန်သည်လမ်း၊ ကျောက်တံတားမြို့နယ်၊ ရန်ကုန်မြို့။ ဖုန်း ၀၉-၅၀၂၇၄၂၆

ကန့်ကွက်လိုက ခိုင်လုံသော မှတ်ပုံတင်စာချုပ်စာတမ်းများ၊ တရားရုံးအထောက်အထားတစ်ရပ်ရပ်ဖြင့် ဤကြော်ငြာပါသည့်နေ့မှစ၍ (၇)ရက်အတွင်း ကန့်ကွက်နိုင်ပါကြောင်းနှင့် ကန့်ကွက်မှုမရှိပါက လုပ်ထုံးလုပ်နည်းအတိုင်းဆက်လက်ဆောင်ရွက်ပေးသွားမည်ဖြစ်ပါသည်။

စဉ်	လျှောက်ထားသူ		လျှောက်ထားသည့်					လျှောက်ထားသည့် အကြောင်းအရာ
	အမည်	မှတ်ပုံတင်	မြို့နယ်	မြေတိုင်း	မြေကွက်	မြေအမည်ပေါက်	လိပ်စာ	
၁။	ဦးမြတ်သူ	၁၂/ဗတထ(နိုင်)၀၂၅၈၇၆	ဒဂုံတောင်	၁၅၃	၂၁၇၅	ဦးမြတ်သူ	၂၁၇၅၊ (၁၅၃)ရပ်ကွက်၊ ဒဂုံတောင်	ဂရန်သစ်
၂။	ဒေါက်တာမြင့်မြတ်	၁၂/ဗတထ(နိုင်)၀၀၀၃၉၄	ဒဂုံတောင်	၁၄၇	၅၁၄	ဒေါ်စိုးစိုးမော်	၅၁၄၊ (၁၄၇)ရပ်ကွက်၊ ဒဂုံတောင်	ဂရန်သစ်
၃။	ဒေါ်အေးငြိမ်း	၁၂/လမန(နိုင်)၀၅၂၆၉၃	ရွှေပြည်သာ	၃	၆၅၁/က	ဦးရဲမြင့်	၆၅၁(က)၊ ဝုန္ဒေါ(၂)လမ်း၊ (၉)ရပ်ကွက်၊ ရွှေပြည်သာ	ဂရန်သစ်
၄။	ဦးအောင်သူ	၁၄/မအန(နိုင်)၁၆၆၂၈၄	ဒဂုံမြောက်	၃၆ အဆင့်မြင့်	၇၂၄	ဒေါ်ယဉ်ယဉ်စိန်(ခ)ဒေါ်ရင်စိန်	၇၂၄၊ သမိန်ဗရမ်းလမ်း၊ (၃၆)ရပ်ကွက်၊ ဒဂုံမြောက်	အမည်ပြောင်း
၅။	ဦးကျော်ထက်+၁	၁၄/ဘကလ(နိုင်)၁၆၉၅၉၀	ဒဂုံတောင်	၁၇	၉၅၃/ခ	ဒေါ်သန်းသန်းဝင်း	၉၅၃/ခ၊ (၁၇)ရပ်ကွက်၊ ဒဂုံတောင်	ဂရန်သစ်
၆။	ဒေါ်ခင်မာလွင်	၁၂/ဗတထ(နိုင်)၀၂၉၈၈၈	ရွှေပြည်သာ	၄၉(စက်မှု)	၉	ဒေါ်ခင်မာလွင်	၉၊ ၄၉(ဝါးတရာ)စက်မှုဇုန်၊ ရွှေပြည်သာ	ဂရန်သစ်
၇။	ဦးငွေးဝင်း	၁၂/သဃက(နိုင်)၀၀၆၁၅၃	သဃ်န်းကျွန်း	၁၆/၁	၁၀၃၃	ဦးကြည်မောင်	၁၀၃၃၊ (၁၆/၁)ရပ်ကွက်၊ သဃ်န်းကျွန်း	အမည်ပြောင်း
၈။	ဒေါက်တာသန်းသန်းစု	၁၂/သဃက(နိုင်)၀၀၆၁၄၉	သဃ်န်းကျွန်း	၁၆	၁၀၃၈	ဦးကြည်မောင်	၁၀၃၈၊ သုမင်္ဂလာလမ်း၊ (၁၆/၁)ရပ်ကွက်၊ သဃ်န်းကျွန်း	အမည်ပြောင်း
၉။	ဒေါ်ခင်ထွေးကြည်	၁၂/ကမတ(နိုင်)၀၂၀၅၀၈	ကြည့်မြင်တိုင်	၂၆ဝ်၂	V ၈၈	ဦးစိုးမြင့်	၇၅၊ ပိတောက်ပင်လမ်း၊ ဈေးကြီးအရှေ့ရပ်ကွက်	အမည်ပြောင်း
၁၀။	မောင်ပြည့်ဖြိုးမင်း	၁၂/ဒဂတ(နိုင်)၀၉၅၅၆၉	ဒဂုံတောင်	၇၁	၁၉၂၃/ခ	ဦးသန်းတင်	၁၉၂၃/ခ၊ (၇၁)ရပ်ကွက်၊ ဒဂုံတောင်	ဂရန်သစ်
၁၁။	ဒေါ်မမ(ခ)အရှာဘီ	၁၂/တမန(နိုင်)၀၉၄၇၀၁	ဒဂုံအရှေ့	၁၂	၄၂၇	ဒေါ်ခင်မျိုးဆင့်	၄၂၇၊ (၁၂)ရပ်ကွက်၊ ဒဂုံအရှေ့	ဂရန်သစ်
၁၂။	ဦးလှမြင့်	၁၂/မဂတ(နိုင်)၁၁၇၈၈၆	တာမွေ	၄ အီး	V ၄၇	ဒေါ်ရတနာ	၈၊ နတ်စင်လမ်း၊ ကျောက်မြောင်းကြီးရပ်ကွက်	အမည်ပြောင်း
၁၃။	ဒေါ်ခင်ဝင်း+၃	၁၂/ရကန(နိုင်)၀၁၄၇၂၈	စမ်းချောင်း	၂၈D	၇၁+၇၂	ဒေါ်ခင်ဝင်း+၃	၂၀၃/ ၂၀၅၊ရှမ်းလမ်း(ဗဟိုလမ်း)၊လင်းလွန်းမြောက်ရပ်ကွက်	ဂရန်သက်တမ်းတိုး
၁၄။	ဒေါ်မြင့်သူဖြိုး	၁၂/ရကန(နိုင်)၀၂၅၄၉၆	ဒဂုံမြောက်	၃၂	၁၂၆၀	ဒေါ်စိုးစိုးမာ	၁၂၆၀၊ လက်ဝဲသုန္ဒရလမ်း၊ (၃၂)ရပ်ကွက်၊ ဒဂုံမြောက်	အမည်ပြောင်း
၁၅။	ဒေါ်မုံ့နှံ့သာ	၁၂/ရပသ(နိုင်)၀၇၀၅၁၃	ရွှေပြည်သာ	၈	၁၈၂(က)	ဦးခင်မောင်လေး	၁၈၂(က)၊ သမိန်ဗရမ်းလမ်း၊ (၇)ရပ်ကွက်၊ ရွှေပြည်သာ	ဂရန်သစ်
၁၆။	ဦးနေဝင်းထွန်း	၁၂/သဃက(နိုင်)၁၅၄၀၄၆	သဃ်န်းကျွန်း	ရန်ကုန်သစ်	၃၃၀	ဒေါ်တင်အေး	၂၁/က၊အောင်ဇေယျ(၆)လမ်း၊ဝဲရန်ကုန်သစ်ရပ်ကွက်၊သဃ်န်းကျွန်း	အမည်ပြောင်း
၁၇။	ဒေါ်လှဲ့လှဲ့စိုး	၁၂/ဥကမ(နိုင်)၁၇၃၈၇၂	မြောက်ဥက္ကလာ	ခ	၄၉၁၁/၂	ဦးညွှန့်မောင်	၄၉၁၁/၂၊ မြရတနာ(၁)လမ်း၊ (ခ)ရပ်ကွက်၊ မြောက်ဥက္ကလာ	အမည်ပြောင်း
၁၈။	ဦးဗိုလ်အောင်	၅/ဆလက(နိုင်)၀၀၅၄၁၈	ဒဂုံဆိပ်ကမ်း	၈၇	၁၀၆၉/က	ဦးလင်းခိုင်	၁၀၆၉/က၊ (၈၇)ရပ်ကွက်၊ ဒဂုံဆိပ်ကမ်း	ဂရန်သစ်
၁၉။	ဒေါ်တင်တင်ဝင်း+၁	၇/ဖမန(နိုင်)၀၉၀၇၃၂	ဒဂုံဆိပ်ကမ်း	၆၀	၁၅၇၉	ဦးစိုးညွန့်	၁၅၇၉၊ (၆၀)ရပ်ကွက်၊ ဒဂုံဆိပ်ကမ်း	ဂရန်သစ်
၂၀။	ဒေါ်ခင်မေမြင့်	၁၃/လရန(နိုင်)၀၈၂၃၄၂	ဒဂုံဆိပ်ကမ်း	၇၉	၁၁၁	ဒေါ်နီနီ	၁၁၁၊ (၇၉)ရပ်ကွက်၊ ဒဂုံဆိပ်ကမ်း	ဂရန်သစ်

ဌာနမှူး၊ မြို့ပြစီမံကိန်းနှင့် မြေစီမံခန့်ခွဲမှုဌာန၊ ရန်ကုန်မြို့တော်စည်ပင်သာယာရေးကော်မတီ

STUDENT'S GUIDE (ထွက်ပြီ)

ကဏ္ဍအလိုက်စုစည်းထားသော မေးခွန်းဟောင်း (၆၈) စုံ ကို လေ့ကျင့်ခြင်းဖြင့်
အင်္ဂလိပ်စာ (၁၀၀) မှတ်ဖိုးအပြည့် သေချာပေါက်ရနိုင်မည့် .....

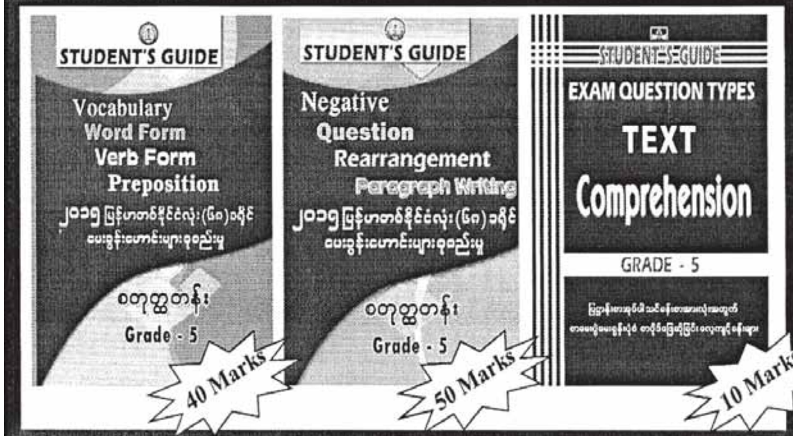

စတုတ္ထတန်း Grade - 5

၂၀၁၅ မြန်မာတစ်နိုင်ငံလုံး (၆၈) ခရိုင် မေးခွန်းဟောင်းများ ကဏ္ဍအလိုက်စုစည်းမှု

အမှတ် (၃၉)၊ ၄၄-လမ်း၊ ဗိုလ်တထောင်မြို့နယ်။ Ph - 01-296110, 398557, 8610088, 09-73001442

စိုးစံ (လင်း) ကုမ္ပဏီ

(open daily) (ရုံးချုပ်) မှ ရောင်းမည်

၁။ ဗဟန်း၊ရွှေဂုံတိုင်လမ်းမအနီး(သစ်)	(45x100)	2RC	14000L
၂။ ပြည်သာယာလမ်းမ၊ဝေဇယန္တာအနီး	(40x70)	မြေ	11000L
၃။ တ/ဥ၊ပါရမီလမ်းမ	(40x60)	မြေ	10500L
၄။ ရန်ကင်း၊မာလာမြိုင်လမ်းမ(သစ်)	(50x50)	2RC	9500L
၅။ လှိုင်၊မြကန်သာအိမ်ရာ	(67x67)	မြေ	7400L
၆။ သုဝဏ္ဏ၊VIP(I)	(50x60)	2RC	6800L
၇။ မရမ်းကုန်း၊ပါရမီ	(74x60)	မြေ	5800L
၈။ လှိုင်၊ဗဟိုလမ်းအနီး	(50x50)	2BN	5300L
၉။ မရက၊အောင်သိဒ္ဓိလမ်းသွယ်	(30x70)	2RC	4900L
၁၀။ သဃက၊ပြည်ထောင်စုရိပ်မွန်	(60x60)	2RC	4300L
၁၁။ FMI Orchid Garden	(6400Sqft)	မြေ	4000L
၁၂။ တ/ဥ၊သုမင်္ဂလာလမ်းမ	(20x60)	မြေ	3900L
၁၃။ (၉)မိုင်၊ပြည်လမ်းအနီး	(40x45)	2BN	3850L
၁၄။ ရန်ကင်း၊မိုးကောင်းလမ်းသွယ်	(37x50)	မြေ	3500L
၁၅။ ဗဟန်း၊ကုက္ကိုင်းရေကူးကန်အနီး	(30x45)	1PT	3500L
၁၆။ ဗဟန်း၊ဦးချစ်မောင်လမ်းအနီး	(20x40)	2BN	2900L
၁၇။ သာကေတ၊ရတနာအိမ်ရာ	(70x80)	မြေ	2900L
၁၈။ မ/ဥ၊သုဓမ္မာလမ်းမ	(20x90)	မြေ	2750L
၁၉။ ပါရမီလမ်းနီး၊ပင်းယလမ်းမ(∠ကွက်)	(20x60)	2BN	1800L
၂၀။ တ/ဥ၊ရတနာလမ်းအနီး	(20x125)	မြေ	1750L

☎- 510 600, 510 950, 095185534, 09 5040160, 09 5173690

တကယ့်ဒဏ်ကြေလိမ်းဆေးစစ်စစ်
ဆရာရဲ့ မိုးသာလင် ဒဏ်ကြေလိမ်းဆေး
[ယာယီတိုင်းရင်းဆေးဝါးမှတ်ပုံတင်အမှတ် 0112YOO 9467] Ph; 01 565322, 0973078272

တစ်ဦးတည်း ဖြစ်ပါကြောင်း

သုံးခွမြို့နယ်၊ ကတုံးပေါ်အလယ်ကျေးရွာနေ ဦးကြည်တိုး၏သမီး မမြဝင်း TGA-009632 နှင့် မသက်သက်အောင်မှာ တစ်ဦးတည်းဖြစ်ပါကြောင်း။

ဦးစန်းလွင် (Managing Director Myanmar Refreshing Services Co.,Ltd) နှင့် အထက်တန်းရှေ့နေ ဒေါ်စုဝသန့်ကျော်၏ ဦးနီတာ (မြတ်မိခင်ဆောက်လုပ်ရေး)နှင့်ပတ်သက်၍ ကြေညာချက်အပေါ် ပြန်လည်ရှင်းလင်းခြင်း

၁။ မန္တလေးမြို့၊ ချမ်းအေးသာစံမြို့နယ်၊ ချမ်းလယ်ရပ်ကွက်၊အမှတ်(၂၉၈/၂က)၊နေ ကျွန်ုပ်၏မိတ်ဆွေ ဦးနီတာ၏ လွှဲအပ်ညွှန်ကြားချက်အရ အောက်ပါအတိုင်း ရှင်းလင်းအပ်ပါသည်။

၂။ လူကြီးမင်းထံမှ ကျွန်ုပ်၏မိတ်ဆွေက (Land Cruser)ကားတစ်စီးအား တန် ဖိုးငွေကျပ်(၈၂၅)သိန်းဖြင့်ဝယ်ယူရာစရန်ငွေကျပ်သိန်း(၆၀၀) ပေးပြီး ကျန်ငွေ ကျပ် (၂၂၅)သိန်းအတွက် ကျွန်ုပ်၏မိတ်ဆွေက လူကြီးမင်းထံ ကမ္ဘောဇဘဏ်မှ ငွေကျပ် သိန်း(၁၆၀) လွှဲအပ်ခဲ့သဖြင့် လူကြီးမင်းအား ကျွန်ုပ်မိတ်ဆွေကပေးရန် ကျန်ငွေ ကျပ် (၆၅) သိန်းသာရှိပါသည်။

၃။ လူကြီးမင်းနှင့် ကျွန်ုပ်မိတ်ဆွေတို့ကြား သဘောတူခဲ့သော တိုက်ခန်းအား ကျွန်ုပ်၏မိတ်ဆွေက လက်ရောက်အပ်နှံရန် အစဉ်သင့်ဖြစ်သော်လည်း လူကြီးမင်းဘက်မှ ငြင်းဆန်နေခြင်းသာ ဖြစ်ပါသည်။

၄။ လူကြီးမင်းအား ကျွန်ုပ်၏မိတ်ဆွေက ရောင်းချခဲ့သော (Honda Fit) ကားကို ကျွန်ုပ်၏မိတ်ဆွေက ငွေကျပ် (၁၀၅) သိန်းဖြင့်ပြန်လည်ဝယ်ယူရာတွင် ကျွန်ုပ်၏မိတ်ဆွေက လူကြီးမင်း၏ မန်နေဂျာ ဒေါ်နွယ်နွယ်ဝင်းအမည်ဖြင့် ဧရာဝတီဘဏ်မှ ငွေကျပ် သိန်း(၄၀)နှင့် ကျွန်ုပ်၏မိတ်ဆွေ၏ မန်နေဂျာဦးမောင်မောင်နိုင်မှ လူကြီးမင်းအားပေးငွေကျပ် သိန်း(၅၀) ဖြစ်၍ လူကြီးမင်းအား ကျွန်ုပ်၏မိတ်ဆွေကပေးရန် ကျန်ငွေကျပ်(၁၅) သိန်းသာ ရှိပါသည်။

၆။ သို့ပါ၍ လူကြီးမင်း၏ သတင်းစာကြော်ငြာအား ပြန်လည်ရုပ်သိမ်းပေးပါရန်နှင့် (၇) ရက်အတွင်း ကျွန်ုပ်ထံ လာရောက်ညှိနှိုင်း ဆွေးနွေးပြီး ပြေလည်သည်အထိ ဆောင်ရွက်သွားမည်ဖြစ်ပါကြောင်းနှင့် ထိရက်ကျော်လွန်ပါက ဥပဒေနှင့်အညီ ဆောင်ရွက်သွားမည်ဖြစ်ကြောင်း ကြေညာအပ်ပါသည်။

လွှဲအပ်ညွှန်ကြားချက်အရ
ဦးထွန်းသိန်း (တရားလွှတ်တော်ရှေ့နေ-၅၇၈၉)
၉/၁၁၊ ၂၀၅(E)၊ ၃၆ လမ်း၊ကျောက်တံတားမြို့နယ်။
ဖုန်း - ၀၉ ၅၁၇၆၈၇၃၊ ၀၉ ၇၉၁၂၅၂၁၄

ကိုဖြိုးပိုင်ဦး[၁၂/လသယ(နိုင်)၀၆၄၂၅၂]ကိုင်ဆောင်သူနှင့် သက်ဆိုင်သူများသိစေရန်ကြေညာခြင်း

ရန်ကုန်မြို့၊ လှိုင်မြို့နယ်၊ (၅)ရပ်ကွက်၊ အေးရိပ်မွန်(၈)လမ်း၊ တိုက်အမှတ်(၈)၊ အခန်းအမှတ်(၀၀၁-၀၀၂)တွင် ဖွင့်လှစ်ထားသော Zaw & Hnin Co.,Ltd. ၏လွှဲအပ်ညွှန်ကြားချက်အရ အောက်ပါအတိုင်း ကိုဖြိုးပိုင်ဦးနှင့် သက်ဆိုင်သူများသိစေရန် အသိပေးကြေညာအပ်ပါသည်။

ကိုဖြိုးပိုင်ဦးသည် Zaw & Hnin Co.,Ltd. တွင် တာဝန်ထမ်းဆောင်နေစဉ်ကာလအတွင်း Zaw & Hnin Co.,Ltd.၏ Invoiceများ အတုပြုလုပ်၍ အလွဲသုံးစားပြုလုပ်ထားသောငွေနှင့် KMB Co.,Ltd.မှ ရရှိခဲ့သော ငွေများထဲမှ ကုမ္ပဏီသို့ ပေးသွင်းခြင်းမရှိ ကိုယ်ကျိုးအတွက် သုံးစွဲခဲ့သောငွေများ၊ KMB Co.,Ltd. သို့ လျှော့ပေးရမည့်ငွေပမာဏထဲမှ ပိုမိုထုတ်ယူသုံးစွဲထားသော ငွေများ၊ KMB Co.,Ltd.၏လုပ်ကွက်ဧရိယာပမာဏအတွက် အမှန်တကယ်ထုတ်ယူရမည့်ငွေထက် ပိုမိုထုတ်ယူထားသောငွေများ စုစုပေါင်း ကိုဖြိုးပိုင်ဦးမှ ၁၆၂၁၆၀၀၈၉/- (ငွေတစ်ထောင့်ခြောက်ရာနှစ်ဆယ့်တစ်သိန်းခြောက်သောင်းရှစ်ဆယ့်ကိုးကျပ်တိတိ)ကို ကိုယ်ကျိုးအတွက် အလွဲသုံးစားပြု သုံးစွဲထားခဲ့ပါသည်။ ထိုကဲ့သို့ ကိုဖြိုးပိုင်ဦးကိုယ်ကျိုးအတွက် အလွဲသုံးစားပြုသုံးစွဲထားသည့် ငွေကြေးများနှင့်ပတ်သက်၍ ကုမ္ပဏီမှလာရောက်ရှင်းလင်းရန် အကြိမ်ကြိမ်အကြောင်းကြားခဲ့သော်လည်း ရှင်းလင်းခြင်းမရှိဘဲ ရှောင်တိမ်းနေပါသည်။ ဤကြော်ငြာပါသည့်နေ့မှစ၍ (၁၄)ရက်အတွင်း ကိုဖြိုးပိုင်ဦးမှ မိမိကိုယ်ကျိုးအတွက် အလွဲသုံးစားပြုလုပ်သုံးစွဲထားသော ကုမ္ပဏီပိုင်ငွေ **၁၆၂၁၆၀၀၈၉/-(ငွေသိန်းတစ်ထောင့်ခြောက်ရာနှစ်ဆယ့်တစ်သိန်း ခြောက်သောင်းရှစ်ဆယ့်ကိုးကျပ်တိတိ)**ကို ကုမ္ပဏီသို့လည်းကောင်း၊ ကျွန်ုပ်ထံသို့လည်းကောင်း လာရောက်ရှင်းလင်းပေးဆပ်ရန် အသိပေးကြေညာအပ်ပါသည်။ ဤသတင်းစာပါ သတ်မှတ်ရက်ပြည့်မြောက်သည်အထိ ဆက်သွယ်ရှင်းလင်းပေးဆပ်ခြင်းမရှိပါက ဥပဒေနှင့်အညီ အမှုဖွင့်လှစ်တရားစွဲဆိုဆောင်ရွက်သွားမည်ဖြစ်ကြောင်း ကိုဖြိုးပိုင်ဦးနှင့် သက်ဆိုင်သူများသိစေရန် ကြေညာအပ်ပါသည်။

Zaw & Hnin Co.,Ltd.၏ လွှဲအပ်ညွှန်ကြားချက်အရ
ဦးထင်လင်းနိုင် (LL.B,D.B.L)
တရားလွှတ်တော်ရှေ့နေ
(စဉ်-၇၁၁၂/၂၀၀၂)
တိုက်-၉/၁၁၊ အခန်း-၀၀၅ B၊ ၃၆လမ်းတို၊ ကျောက်တံတားမြို့နယ်၊ ရန်ကုန်မြို့။
ဖုန်း-၀၉-၅၀၃၉၃၀၆

အများသိစေရန် ကြေညာချက်

ရန်ကုန်မြို့၊ ဗဟန်းမြို့နယ်၊ ရွှေဂုံတိုင်တာဝါ၊ အခန်း(၄၀၁)၊ တိုက်(D)နေ ဒေါ်စုမြတ်မြတ်သင်း [၁၀/သဖရ(နိုင်)၀၈၁၅၉၇]သည် အောက်ဖော်ပြပါ ကုန်အမှတ်တံဆိပ်အမည်အမှတ်အသားကို မိမိတစ်ဦးတည်း မူပိုင်အဖြစ် သုံးစွဲရန် ရန်ကုန်မြို့၊ စာချုပ်စာတမ်းများမှတ်ပုံတင်ရုံး၌ မှတ်ပုံတင်စာချုပ်အမှတ်-၁၃၀၆၈/၂၀၁၅ (၇-၁၀-၂၀၁၅)ရက်တွင် မှတ်ပုံတင်သွင်းထားပြီးဖြစ်ပါသည်။

LEN-LEN FASHION

၁၃၀၆၈/၂၀၁၅

အထက်ဖော်ပြပါ ကုန်အမှတ်တံဆိပ်အမည်အမှတ်အသားဖြင့် မိန်းမဝတ်အမျိုးမျိုးနှင့် အဝတ်အထည်အမျိုးမျိုး၊ ယင်းတို့နှင့် ဆက်စပ်သည့် အသင့်ချုပ်ပြီး ကုန်ပစ္စည်းအမျိုးမျိုးတို့ကို ထုတ်လုပ်ဖြန့်ချိသွားမည်ဖြစ်ပြီး အဆိုပါအမှတ်တံဆိပ်ဖြင့်ပင် ထည့်သွင်းအသုံးပြုသော ပစ္စည်းအမျိုးမျိုး၊ ထုပ်ပိုးပစ္စည်းအမျိုးမျိုးအစရှိသည်တို့အပေါ်တွင်လည်း အဆိုပါကုန်အမှတ်တံဆိပ်အမည်အမှတ်အသားကို အရောင်အမျိုးမျိုး၊ အရွယ်အစားအမျိုးမျိုးတို့ဖြင့် ရန်ကုန်မြို့နှင့်တကွ ပြည်ထောင်စုသမ္မတမြန်မာနိုင်ငံတစ်ဝန်းတွင် ဖြန့်ချိရောင်းချသွားမည်ဖြစ်ပါသည်။ သို့ဖြစ်ပါ၍ မိမိတစ်ဦးတည်းမူပိုင် အသုံးပြုလျက်ရှိသော အဆိုပါ "LEN LEN(Fashion)" ကုန်အမှတ်တံဆိပ်အမည်အမှတ်အသားတစ်ခုလုံးကိုဖြစ်စေ၊ တစ်စိတ်တစ်ဒေသကို ဖြစ်စေ၊ တိုက်ရိုက် ဖြစ်စေ၊ သွယ်ဝိုက်၍ဖြစ်စေ၊ ဆင်တူယိုးမှား၊ ထင်ယောင်ထင်မှားဖြစ်အောင် တုပပြုလုပ်သုံးစွဲခြင်း မပြုလုပ်ကြရန်နှင့် လိုက်နာခြင်းမရှိပါက တည်ဆဲဥပဒေများနှင့်အညီ ထိရောက်စွာ အရေးယူမည်ဖြစ်ကြောင်း အများသိစေရန် သတိပေးကြေညာအပ်ပါ သည်။

လွှဲအပ်ညွှန်ကြားချက်အရ-
ဒေါ်ငြိမ်းငြိမ်းအောင် (LL.B)
အထက်တန်းရှေ့နေ(စဉ်-၃၃၄၅၈)
ဖုန်း-၀၉-၅၀၄၂၂၉၆၊ ၀၉-၇၉၈၄၄၁၀၂၄

ကန့်ကွက်လိုက ခိုင်လုံသော မှတ်ပုံတင်စာချုပ်စာတမ်းများ၊ တရားရုံးအထောက်အထားတစ်ရပ်ရပ်ဖြင့် ဤကြော်ငြာပါသည့်နေ့မှစ၍ (၇)ရက်အတွင်း ကန့်ကွက်နိုင်ပါကြောင်းနှင့် ကန့်ကွက်မှုမရှိပါက လုပ်ထုံးလုပ်နည်းအတိုင်းဆက်လက်ဆောင်ရွက်ပေးသွားမည်ဖြစ်ပါသည်။

စဉ်	လျှောက်ထားသူ		လျှောက်ထားသည့်					လျှောက်ထားသည့် အကြောင်းအရာ
	အမည်	မှတ်ပုံတင်	မြို့နယ်	မြေတိုင်း	မြေကွက်	မြေအမည်ပေါက်	လိပ်စာ	
၁။	ဒေါ်သီတာအောင်	၁၂/ဥကတ(နိုင်)၁၅၂၆၄၂	ဒဂုံတောင်	၆၃ စက်မှုဇုန်	၁၁၉၆	ဦးကျော်စိန်(ခ)လီဆွိဖုလ်+ဒေါ်ချွန်မိလှိုင်	၁၁၉၆၊ (၆၃စက်မှုဇုန်)ရပ်ကွက်၊ ဒဂုံတောင်	အမည်ပြောင်း
၂။	ဦးသံခိုင်	၈/ပခက(နိုင်)၁၄၁၃၁၄	သာကေတ	၁/ထူပါရုံ	၇၅	ဦးအေးလွင်+၁	၇၅၊ မြင်တော်သာလမ်း၊ (၁/ထူပါရုံ)ရပ်ကွက်	အမည်ပြောင်း
၃။	ဒေါ်အေးအေးမိုး	၁၂/ကမရ(နိုင်)၀၄၀၈၇၆	ဒဂုံမြောက်	၃၄	၁၀၉၈	ဦးငြိမ်းအောင်	၁၀၉၈၊ ဦးလှဖေလမ်း၊ (၃၄)ရပ်ကွက်၊ ဒဂုံမြောက်	အမည်ပြောင်း
၄။	ဦးလှမြင့်	၁၂/သကတ(နိုင်)၀၈၇၀၉၆	သာကေတ	၉	၁၂၂၀/က	ဒေါ်ခွေးမ	၁၂၂၀/က၊ စိန်ရတနာလမ်း၊ (၉)ရပ်ကွက်၊ သာကေတ	အမည်ပြောင်း
၅။	ဒေါ်အေးအေးဇော်	၁၂/ဥကမ(နိုင်)၀၀၈၁၅၅	မြောက်ဥက္ကလာ	ဂ	၂၄၀၁/၂	ဦးဝင်းတင်	၂၄၀၁/၂၊ ဥက္ကာ(ဂ)လမ်း	အမည်ပြောင်း
၆။	ဦးငွေးဝင်းသိန်း	၁၀/သဖရ(နိုင်)၀၄၄၇၈၅	မြောက်ဥက္ကလာ	ဃ	၂၂/ခ	ဦးသိန်းတင်	၂၂/ ခ၊ (ဃ)ရပ်ကွက်၊ မြောက်ဥက္ကလာ	အမည်ပြောင်း
၇။	ဒေါ်ဂလိုရီးယားမေရီ	၁၂/ဒပန(နိုင်)၀၀၄၉၆၂	ဒေါပုံ	၂/နွယ်အေး	၄၈၈	ဒေါ်ခင်စိန်	၄၈၈၊ အောင်သီတာလမ်း၊ နွယ်အေးရပ်ကွက်	အမည်ပြောင်း
၈။	ဦးစိုးမြင့်+၁	၅/ရဥန(နိုင်)၀၂၆၄၉၂	ဗဟန်း	၃၅ဘီ	၂၉အိပ်ချ်	မောင်သွင်အောင်ခန့်၊ မောင်လွင်အောင်သန့်	၂၉H၊ နတ်မောက်ရိပ်သာလမ်းသွယ်၊ ဆရာစံရပ်ကွက်	အမည်ပြောင်း
၉။	ဦးစိုးသန်း	၁၂/မဂဒ(နိုင်)၀၁၇၂၇၇	တောင်ဥက္ကလာ	၁၄/၁	၁၃၀/၁	ဦးမောင်ညွန့်	၁၃၀/၁၊ (၄)လမ်း၊ (၁၄)ရပ်ကွက်၊ တောင်ဥက္ကလာ	အမည်ပြောင်း
၁၀။	ဒေါ်ခင်သီနွယ်	၈/သရန(နိုင်)၀၀၆၀၁၄	မင်္ဂလာဒုံ	၅၃၂/ဧခ	၄/၁၃၈	ဒေါ်အိအိတိုး	၂၅၊ ကာယ(၁၀)လမ်း၊ ကာယရပ်ကွက်	အမည်ပြောင်း
၁၁။	ဦးထွန်းထွန်းနိုင်	၁၂/သကတ(နိုင်)၀၃၅၉၁၇	ဒဂုံဆိပ်ကမ်း	L ၁၈/၆၁	၂၅၂၂	ဦးတင်ထွဋ်အောင်(ခ)ကျောက်တန်းတင်ထွဋ်အောင်	၂၅၂၂၊ (L ၁၈/၆၁)ရပ်ကွက်၊ ဒဂုံဆိပ်ကမ်း	ဂရန်သစ်
၁၂။	ဦးဘိုဘိုအောင်	၉/ပသက(နိုင်)၀၉၁၄၄၆	လှိုင်သာယာ	၁၀	၆၁/ခ	ဦးညွန့်မောင်	၆၁/ခ၊ မြို့ပတ်လမ်း၊ (၁)ရပ်ကွက်၊ လှိုင်သာယာ	ဂရန်သစ်
၁၃။	ဒေါ်ပြုံးပြုံးအောင်	၁၂/ဗဟန(နိုင်)၀၇၃၅၅၂	သာကေတ	၅	၁၀/ခ	ဒေါ်စိန်နွဲ့	၁၀/ခ၊ ဇင်္ဂမလမ်း၊ (၅)ရပ်ကွက်	အမည်ပြောင်း
၁၄။	ဒေါ်လှမြင့်	၁၂/အလန(နိုင်)၀၁၀၁၃၂	ဒဂုံမြောက်	၃၄	၁၁၃၅	ဦးမြ	၁၁၃၅၊ သရဖီ(၇)လမ်း၊ (၃၄)ရပ်ကွက်၊ ဒဂုံမြောက်	မြေပုံကူး
၁၅။	ဒေါ်အေးဝင်း	၁၂/သကတ(နိုင်)၀၄၂၅၃၁	သာကေတ	၃/ရန်ပြေ	၆၀	ဦးပေါ်ထွန်း	၆၀၊ ရန်ကြီးအောင်လမ်း၊ (၃/ရန်ပြေ)ရပ်ကွက်	မြေပုံကူး
၁၆။	ဦးဇော်နိုင်ဦး	၁၂/တမန(နိုင်)၀၁၁၃၆၆	ဒဂုံမြောက်	၃၉B	၅၁၃	ဦးစစ်အောင်(ခ)ဦးအောင်ခိုင်	၅၁၃၊ နတ်မောက်လမ်း၊ ဒဂုံမြောက်	အမည်ပြောင်း
၁၇။	ဦးမြဇော်	၉/မရမ(နိုင်)၀၅၇၇၇၇၀	ကြည့်မြင်တိုင်	၂၅အီး၂	IV ၁၂/၅၄	မအေးတင်	၂၆၊ ဘောဂလမ်း၊ ဘောဂရပ်ကွက်၊ ကြည့်မြင်တိုင်	အမည်ပြောင်း
၁၈။	ဒေါ်ယဉ်မင်းထွေး	၁၂/မဂတ(နိုင်)၀၈၁၅၃၀	လှိုင်သာယာ	သကမ-၁၄	၈၂၁/က	ဦးသန်း	၈၂၁/က၊ တောင်ငူလမ်း၊ (၁၅)ရပ်ကွက်၊ လှိုင်သာယာ	ဂရန်သစ်
၁၉။	ဒေါ်ယဉ်မင်းထွေး	၁၂/မဂတ(နိုင်)၀၈၁၅၃၀	လှိုင်သာယာ	သကမ-၁၄	၈၂၁/ခ	ဦးဝင်းမောင်	၈၂၁/ခ၊ တောင်ငူလမ်း၊ (၁၅)ရပ်ကွက်၊ လှိုင်သာယာ	ဂရန်သစ်
၂၀။	ဒေါ်အိဇင်မာ	၁၂/ကတတ(နိုင်)၀၂၆၅၃၀	ဒဂုံဆိပ်ကမ်း	L ၁၇/၆၀	၁၃၇၃+၁၃၇၄	ဦးအောင်ကိုကို(ခ)မင်းလွင်စိုး	၁၃၇၃+၁၃၇၄၊ (L ၁၇/၆၀)ရပ်ကွက်၊ ဒဂုံဆိပ်ကမ်း	ဂရန်သစ်

ဌာနမှူး၊ မြို့ပြစီမံကိန်းနှင့် မြေစီမံခန့်ခွဲမှုဌာန၊ ရန်ကုန်မြို့တော်စည်ပင်သာယာရေးကော်မတီ

အင်္ဂလိပ်ဘာသာစကားကို စနစ်တကျ လေ့လာလိုသောသူများအတွက်

GETC
building a better future

December Intake အတွက်
ကျောင်းအပ်လက်ခံနေပါပြီ

Communicative English
General English
IELTS

မြေနီကုန်း 537895, 09262963776
တာမွေ 549590, 09254148006

ဘုရားသုံးဆူတည်ဖို့ရန်အတွက် အဘဝိဇ္ဇာတို့ရဲ့အိပ်မက်ပေးပြီးညွှန်ကြားချက်အရ
အထူးအဓိဋ္ဌာန်ဖြင့် သာသနာပြုလျက်ရှိသော
ဆရာမကြီးအေးမိုးမိုး
စိတ်မနောအာရုံအကြားအမြင်လက္ခဏာပညာဖြင့်
(၇) ရက်သားသမီးအပေါင်းတို့မှ ဖြစ်ပေါ်တတ်သည့် ပညာရေး၊ ရာထူးတိုးတက်ရန်နှင့် လုပ်ငန်းစီးပွား၊ အချစ်ရေး၊ အိမ်ထောင်ရေး ကိစ္စအဝဝအားလုံးတို့အား ဆရာမကြီးမှ မေတ္တာစေတနာရှေ့ထားပြီး "အထူး" စီစဉ်ဆောင်ရွက်ကူညီပေးနေပါသည်။
မဟာဝိဇယဘုရားမြောက်ဘက်မုခ်၊ ဝါတ်နန်း၊ အမှတ် (၇)
Ph: 09-255952520, 09-421021168

ကန့်ကွက်နိုင်ကြောင်း ကြော်ငြာ

လှိုင်သာယာမြို့နယ်၊ မြေတိုင်းရပ်ကွက်အမှတ်-သကတ-၂၊ မြေကွက်အမှတ်-၉၅၄/ခ၊ ဝ.၀၂၇ဧက၊ မြေကွက်တည်နေရာ အမှတ်-၉၅၄/ခ၊ ဗိုလ်အောင်ကျော်လမ်း၊ (၇)ရပ်ကွက်၊ လှိုင်သာယာမြို့နယ် [ဒေါ်စိန်ရီ CHK-၀၆၇၀၇၂] အမည်ပေါက် နှစ်(၆၀)ဂရန်မြေအား တရားရုံးဘီလစ် ဒေါ်နော်အောင်သိန်းကြွယ် [၁၂/လသယ(နိုင်)၀၀၂၃၂၂]မှ လှိုင်သာယာမြို့နယ် တရားရုံး၏ တရားမကြီးမှုအမှတ် (၆၈/၂၀၁၅)၊ အရောင်းမှတ်ပုံတင်စာချုပ်ချုပ်ပေးစေလိုမှု၏ ၂၃-၇-၂၀၁၅ရက်စွဲပါ စီရင်ချက်အမိန့်၊ တရားမဇာရီမှုအမှတ် ၄၆/၂၀၁၅ဖြင့် ဘီလစ်ခန့်အပ်ကြောင်း ၁၂-၁၀-၂၀၁၅ရက်စွဲပါအမိန့် ဂရန်မူရင်းတင်ပြ၍ တရားရုံးဒေါ်စိန်ရီကိုယ်စား အရောင်းအဝယ်စာချုပ်ချုပ်ဆိုပေးရန် မြေပုံကူးလျှောက်ထားလာရာ တရားဝင်ခိုင်လုံသော အထောက်အထားများဖြင့် ဤကြော်ငြာပါသည့်ရက်မှစ၍ (၇)ရက်အတွင်း ကန့်ကွက်နိုင်ပါကြောင်းနှင့် ကန့်ကွက်မှုမရှိပါက လုပ်ထုံးလုပ်နည်းအတိုင်း ဆက်လက်ဆောင်ရွက်ပေးမည်ဖြစ်ပါကြောင်း အသိပေးကြေညာအပ်ပါသည်။

မြို့ပြစီမံကိန်းနှင့်မြေစီမံခန့်ခွဲမှုဌာန၊ ရန်ကုန်မြို့တော်စည်ပင်သာယာရေးကော်မတီ

ကုန်အမှတ်တံဆိပ် သတိပေးကြေညာချက်

ရန်ကုန်တိုင်းဒေသကြီး၊ သဃ်န်းကျွန်းမြို့နယ်၊ (၂၃) ရပ်ကွက်၊ အင်ကြင်းမြိုင်လမ်း၊ အမှတ် (၃၄) နေ ဒေါ်ကြည်ကြည်နွယ် (၁၂/ကမရ (နိုင်) ၀၁၉၈၀၃)၏ ညွှန်ကြားချက်အရ အောက်ပါအတိုင်း အများသိစေရန် ကြေညာအပ်ပါသည်။

ကျွန်ုပ်၏မိတ်ဆွေ ဒေါ်ကြည်ကြည်နွယ်သည် အထက်ဖော်ပြပါ ကုန်အမှတ်တံဆိပ် အမည်အမှတ်အသားများအနက်(**Smart**) ကုန်အမှတ်တံဆိပ်အမည် အမှတ်အသားကို ရန်ကုန်မြို့ စာချုပ်စာတမ်းများမှတ်ပုံတင်ရုံး၏ မှတ်ပုံတင်အမှတ်-(၄/၁၆၉၈/၂၀၀၃) ဖြင့်လည်းကောင်း၊ (**SMART**) ကုန်အမှတ်တံဆိပ်အမည်အမှတ်အသားကို ရန်ကုန်မြို့ စာချုပ်စာတမ်းများမှတ်ပုံတင်ရုံး၏ မှတ်ပုံတင်အမှတ် -(၄/၃၉၁၁/၂၀၀၅) ဖြင့်လည်းကောင်း၊ (**BLUE MOON**) ကုန်အမှတ်တံဆိပ် အမည်အမှတ်အသားကို ရန်ကုန်မြို့စာချုပ်စာတမ်းများမှတ်ပုံတင်ရုံး၏ မှတ်ပုံတင်အမှတ် - (၄/၈၀၁၅/ ၂၀၁၂) ဖြင့်လည်းကောင်း၊ တစ်ဦးတည်း မူပိုင်အဖြစ်အသုံးပြုရန် ရန်ကုန်မြို့ စာချုပ်စာတမ်းများ မှတ်ပုံတင်ရုံးတွင် အသီးသီးမှတ်ပုံတင်ထားပြီးဖြစ်ပါသည်။ ကျွန်ုပ်၏ မိတ်ဆွေသည် အဆိုပါ ကုန်အမှတ် တံဆိပ် အမည်အမှတ်အသားဖြင့် အမျိုးသမီးဝတ်အထည်အမျိုးမျိုး၊ ပိုးထည်၊ ချည်ထည်အမျိုးမျိုး၊ ပါတိတ်အမျိုးမျိုး၊ အိတ်အမျိုးမျိုး၊ ဖိနပ်အမျိုးမျိုး၊ ဦးထုပ်အမျိုးမျိုး၊ ခါးပတ်အမျိုးအမျိုး၊ အမျိုးသားဝတ်၊ ကလေးဝတ်၊ဘောင်းဘီ၊စကတ်၊ကျားဝတ်၊မဝတ်၊အင်္ကျီအမျိုးမျိုးကို ထုတ်လုပ်၍ ကော်ဘူး၊ ပလပ်စတစ်ဘူး၊ အိတ်၊ စက္ကူအိတ်၊ စက္ကူရွက်၊ စက္ကူပတ်၊ ကတ်ဘူးပါဆယ်ထုပ်များအတွင်း ထည့်သွင်းထုပ် ပိုးလျက် ထိုထည့်သွင်းထုပ် ပိုးပစ္စည်းတို့အပေါ်တွင်လည်း အဆိုပါကုန်အမှတ်တံဆိပ်အမည်အမှတ်အသားကို အရောင်အမျိုးမျိုး၊ အရွယ်အစားအမျိုးမျိုး ပြုလုပ်၍ ဖိနှိပ်၍ ကပ်နှိပ်၍ အမှတ်အသားပြုလုပ်၍ ရန်ကုန်မြို့နှင့်တကွ မြန်မာနိုင်ငံတစ်ဝန်းလုံးသို့ ထုတ်လုပ်ဖြန့်ချီ ရောင်းချလျက်ရှိပါသည်။

အထက်ပါ အမှတ်တံဆိပ်များကို ဒေါ်ကြည်ကြည်နွယ်မှတစ်ပါးအခြားမည်သူတစ်ဦးတစ်ယောက် မှဖြစ်စေ၊ အများမှဖြစ်စေ၊ တစ်စိတ်တစ်ဒေသဖြစ်စေ၊ သွယ်ဝိုက်၍ဖြစ်စေ၊ ပုံတူပုံမှား၊ ထင်ယောင်ထင်မှား၊ဆင်တူယိုးမှား၊ တုပသုံးစွဲနေသည်ကို တွေ့မြင် ကြားသိရပါက ဒေါ်ကြည်ကြည်နွယ်၏ လုပ်ငန်းအကျိုး စီးပွားထိခိုက်နစ်နာမှု အဝဝကို လျော်ကြေးငွေများတောင်းခံသွားနိုင်ရန်ပြည်ထောင်စုသမ္မတမြန်မာနိုင်ငံအတွင်းမည်သည့် တရားရုံးတွင်မဆို တရားမကြောင်း၊ ပြစ်မှုကြောင်းအရ တရားစွဲဆိုလျော်ကြေးငွေများ တောင်းခံသွားမည့်အပြင် တုပပြုလုပ်သူ၏ လုပ်ငန်းအား အပြီးအပြတ် ပိတ်သိမ်းပြီးသည့်တိုင်အောင် ထိရောက်စွာအရေးယူ ဆောင်ရွက်သွားမည် ဖြစ်ကြောင်း အများသိစေရန် ကြေညာအပ်ပါသည်။

ညွှန်ကြားချက်အရ -

ဦးမင်းဆွေ တရားလွှတ်တော်ရှေ့နေ (၂၀၂၀)
အမှတ် (၈၃)၊ အခန်း (၁၄/အေ)၊ ပန်းဆိုးတန်းလမ်း၊ ရန်ကုန်မြို့။
ဖုန်း - ၀၉ ၅၁၉၆၃၇၈ /၀၉ ၉၇၅၁၉၆၃၇၈

ဒေါ်ဇင်မာလှိုင် စဉ် (၃၀၉၀၂)
ဦးစင်မောင်လွင် စဉ် (၄၀၀၂၇)
အထက်တန်းရှေ့နေများ

HND
HIGHER NATIONAL DIPLOMA
umg college
edexcel Approved Centre No.93851

တက္ကသိုလ်ဝင်တန်း၊ IGCSE O-Level အောင်မြင်ပြီးသူများ နှင့် တက္ကသိုလ် ပထမ နှစ်ကျောင်းသားများသည်
Foundation Course မှ စတင်တက်ရောက်နိုင်ပြီး AGTI, B.Tech နှင့် အခြားဘွဲ့ရများသည် ပထမနှစ်မှ စတင်တက်ရောက်နိုင်ပါသည်။

ပါမောက္ခချုပ် (ငြိမ်း)၊ ပါမောက္ခ (ငြိမ်း) နှင့် ဝါရင့်ဆရာကြီးများသင်ကြားသော
UMG COLLEGE မှ ဖွင့်လှစ်မည့် HND (UK) သင်တန်းများ
နိုင်ငံခြား ဘွဲ့ရဆရာကြီးများ ကိုယ်တိုင် သင်ကြားပြီး HND ပြီးဆုံးလျှင်
လုပ်ငန်းခွင် လက်တွေ့ internship training ပြုလုပ်ပေးပါသည်။

Volvo, Hitachi, Furukawa နှင့် Kawasaki စသည့် International ကုမ္ပဏီကြီးများ၏ Authorized Dealer ဖြစ်ပြီး UK နိုင်ငံရှိ edexcel ပညာရေးအဖွဲ့ကြီးနှင့် ပူးပေါင်းဖွင့်လှစ်သည်။
www.facebook.com/umgcollege

- Business Management
- Information Technology
- Mechanical Engineering
- Electrical and Electronic Engineering
- Civil Engineering

UK, Australia, Singapore အစရှိသော နိုင်ငံတကာ တက္ကသိုလ်များတွင် Top-up Course များကို ဆက်လက်တက်ရောက်နိုင်ပြီး B.A (Hons) (သို့) B.Sc (Hons) ဘွဲ့ကို ရယူနိုင်မည်။
website www.umgcollege.com

UMG College
ယင်းသိရိပဟ်လားရေး၊ ပထမထပ်(ယာ)၊ ကမ်းနားလမ်း၊ ကြည့်မြင်တိုင်မြို့နယ်၊ ရန်ကုန်တိုင်းဒေသကြီး။
Ph : 09 254 739 566, 09 421 085 929, 09 8631823, 01 215678~9, 01-2301580~1 (Ext 216, 219)

O.B.F Language School
SAYA-TONY Since 1989
အင်္ဂလိပ်စကားပြန်ဟောင်းဆရာ (SHELL) ဦးဓိးသော
* IELTS / TOEFL
* Elementary Spoken English (ESE) - အခြေခံစကားပြော
* Intermediate General English (IGE) - အလယ်အလတ်စကားပြော
* Advanced General English (AGE) - အဆင့်မြင့်စကားပြော
* Basic Grammar & Essay (BGE) - အခြေခံသဒ္ဒါနှင့်အရေး
* Basic Translation Course (BTC) - ရေး၊ဖတ်၊သတင်းဘာသာပြန်
တိုက်(၂၀၀/၂၀၈)၊ အခန်း(၅၀၂)၊ ၅လွှာ၊ ၃၅လမ်း(အထက်)၊ ကျောက်တံတားမြို့နယ်၊ ရန်ကုန်မြို့။
☎- 249178, 09-5061343, 09-5138867, 09-448000410
ကျောင်းသားသစ်များ စတင်လက်ခံနေပါပြီ

ကန့်ကွက်နိုင်ကြောင်းကြော်ငြာ

ဒဂုံမြို့သစ်မြောက်ပိုင်းမြို့နယ်၊မြေတိုင်းရပ်ကွက်အမှတ်(၃၀)၊မြေကွက်အမှတ်(၆၄၉)၊မြေကွက်တည်နေရာအမှတ်(၆၄၉)၊ထွန်းသီရိလမ်း၊(၃၀)ရပ်ကွက်၊ဒဂုံမြို့သစ်မြောက်ပိုင်း၊ဦးစိုးဝင်း၊ဒေါ်မြင့်မြင့်သိန်းအမည်ပေါက်၊နှစ်(၆၀)ဂရန်မြေအား ဦးစိုးဝင်း(PAG-၁၆၇၅၇၆)၊ဒေါ်မြင့်မြင့်သိန်း(၁၂/အစန(နိုင်)၁၀၀၈၆၃)တို့အားတရားပြိုင်ထားကာဒေါ်ချိုချိုလင်းမှတရားလိုပြုလုပ်၍ပဋိညာဉ်စာချုပ်ပါအတိုင်းတရားဝင်အရောင်းအဝယ်စာချုပ်ချုပ်ပေးစေလိုမှုဖြင့်တရားစွဲဆိုခဲ့ရာအနိုင်ဒီကရီရရှိခဲ့သဖြင့်တရားရုံးများကိုယ်စားဘီလစ်ဒေါ်လဲ့လဲ့နိုင်(၁၃/တကန(နိုင်)၀၀၃၄၁၉)မှဒဂုံမြို့သစ်မြောက်ပိုင်းမြို့နယ်တရားရုံး၊တရားမကြီးမှုအမှတ်(၁၁၂/၂၀၁၄)၏၅-၉-၂၀၁၄ရက်စွဲပါစီရင်ချက်၊ဇာရီမှုအမှတ်(၁၁၀/၂၀၁၄)နေ့စဉ်မှတ်တမ်းနှင့်ဘီလစ်ခန့်အပ်ကြောင်းအကြောင်းကြားစာတို့တင်ပြ၍အရောင်းအဝယ်စာချုပ်ရန်မြေပုံကူးလျှောက်ထားလာရာတရားဝင်ခိုင်လုံသောအထောက်အထားများဖြင့်(၇)ရက်အတွင်းကန့်ကွက်နိုင်ပါကြောင်းနှင့်ကန့်ကွက်မှုမရှိပါကလုပ်ထုံးလုပ်နည်းအတိုင်းဆက်လက်ဆောင်ရွက်ပေးမည်ဖြစ်ပါကြောင်းအသိပေးကြေညာအပ်ပါသည်။

မြို့ပြစီမံကိန်းနှင့်မြေစီမံခန့်ခွဲမှုဌာန
ရန်ကုန်မြို့တော်စည်ပင်သာယာရေးကော်မတီ

အများသိစေရန်ကြော်ငြာ

သာကေတမြို့နယ်၊ မြေတိုင်းရပ်ကွက်အမှတ်(၂/တောင်)၊ မြေကွက်အမှတ် (၁၀၈၄)၊ မြေကွက်တည်နေရာ၊ အမှတ် (၁၀၈၄)၊ ရန်ပြေ (၅)လမ်း၊ ၂-တောင်ရပ်ကွက်၊ သာကေတမြို့နယ် ဒေါ်အမာဘီ (CJ-၀၀၄၃၇၄) အမည်ပေါက် နှစ် (၆၀)ဂရန်မြေအား ဒေါ်ခင်ခင်အေး (N/KGN-၀၇၇၄၆၄)မှ အမည်ပေါက်ဦးသိန်းမောင်ထံမှ ၄င်း၏ ခင်ပွန်း ဦးကံမြင့် ဝယ်ယူခဲ့သည့် အရပ်ကတိစာချုပ်နှင့် မူလ နှစ် (၆၀)ဂရန်မူရင်းတင်ပြ၍ ဒေါ်အမာဘီ ထုတ်ယူသွားသော ဂရန်မိတ္တူမှန်အား ပယ်ဖျက်ပေးပါရန် တင်ပြလာသဖြင့် ဌာနမှ ဦးသိန်းမောင် ကွယ်လွန်သဖြင့် ပိုင်ဆိုင်ကြောင်းစာချုပ် (၂၄၃၅/၂၀၁၁) ဖြင့် ပိုင်ဆိုင်သူ ဒေါ်အမာဘီ မှ ဂရန်ပျောက်ဆုံးကြောင်း ရပ်ကွက်အုပ်ချုပ်ရေးမှူးနှင့် မြို့နယ်ရဲစခန်းထောက်ခံစာ၊ ကတိသစ္စာပြုလွှာများ တင်ပြပြီး ဂရန်မိတ္တူလျှောက်ထားရာတွင် ဂရန်မူရင်းရှိပါသဖြင့် ဌာနမှ ဦးသိန်းမောင် အမည်ပေါက် နှစ် (၆၀)ဂရန်မိတ္တူမှန်ထုတ်ပေးခြင်းအား ပယ်ဖျက်ပြီးဖြစ်ပါကြောင်း အသိပေးကြေညာအပ်ပါသည်။

မြို့ပြစီမံကိန်းနှင့် မြေစီမံခန့်ခွဲမှုဌာန
ရန်ကုန်မြို့တော်စည်ပင်သာယာရေးကော်မတီ

ကန့်ကွက်နိုင်ကြောင်းကြော်ငြာ

လှိုင်သာယာမြို့နယ်၊မြေတိုင်းရပ်ကွက်အမှတ်သကတ-၁၊မြေကွက်အမှတ်(၅၁၈/က)၊ဧရိယာ(၀.၀၂၇)ဧက၊မြေကွက်တည်နေရာအမှတ်(၅၁၈/က)၊အောင်တံခွန်လမ်း၊(၇)ရပ်ကွက်၊လှိုင်သာယာမြို့နယ်၊ဦးစန်း(HZA-၂၁၀၃၇၄)အမည်ပေါက်၊နှစ်(၆၀)ဂရန်မြေအားအမည်ပေါက်ဦးစန်းသည်(၁၅-၁-၂၀၁၀)နေ့တွင်လည်းကောင်း၊နေနှင့်အမည်ပေါက်၏ဇနီးဖြစ်သူဒေါ်စော(၂-၄-၂၀၀၂)နေ့တွင်လည်းကောင်းကွယ်လွန်သဖြင့်ဒေါ်ခင်သန်း(၁၄/ဘကလ(နိုင်)၀၁၆၂၆၆)မှ တစ်ဦးတည်းသမီးဖြစ်ကြောင်းတရားရုံးကျမ်းကျိန်လွှာ၊ထောက်ခံကျမ်းကျိန်လွှာ၊မိခင်၊ဖခင်တို့၏သေစာရင်းနှင့်ဂရန်မူရင်းတို့တင်ပြ၍အမွေဆက်ခံပိုင်ဆိုင်ကြောင်းမြေပုံကူးလျှောက်ထားလာရာတရားဝင်ခိုင်လုံသောအထောက်အထားများဖြင့်(၇)ရက်အတွင်းကန့်ကွက်နိုင်ပါကြောင်းနှင့်ကန့်ကွက်မှုမရှိပါကလုပ်ထုံးလုပ်နည်းအတိုင်းဆက်လက်ဆောင်ရွက်ပေးမည်ဖြစ်ပါကြောင်းအသိပေးကြေညာအပ်ပါသည်။

မြို့ပြစီမံကိန်းနှင့်မြေစီမံခန့်ခွဲမှုဌာန
ရန်ကုန်မြို့တော်စည်ပင်သာယာရေးကော်မတီ

ကန့်ကွက်လိုက ခိုင်လုံသော မှတ်ပုံတင်စာချုပ်စာတမ်းများ၊ တရားရုံးအထောက်အထားတစ်ရပ်ရပ်ဖြင့် ဤကြော်ငြာပါသည့်နေ့မှစ၍ (၇)ရက်အတွင်း၊ ကန့်ကွက်နိုင်ပါကြောင်းနှင့် ကန့်ကွက်မှုမရှိပါက လုပ်ထုံးလုပ်နည်းအတိုင်းဆက်လက်ဆောင်ရွက်ပေးသွားမည်ဖြစ်ပါသည်။

စဉ်	လျှောက်ထားသူ		လျှောက်ထားသည့်					လျှောက်ထားသည့် အကြောင်းအရာ
	အမည်	မှတ်ပုံတင်	မြို့နယ်	မြေတိုင်း	မြေကွက်	မြေအမည်ပေါက်	လိပ်စာ	
၁။	ဦးခင်မောင်လွင်	၁၀/ဘလန(နိုင်)၀၅၇၅၅၈၄	ဒဂုံဆိပ်ကမ်း	၆၀	၁၆၃၀	သဇင်မော်(ခ)သရဖီကျော်	၁၆၃၀၊ (၆၀)ရပ်ကွက်၊ ဒဂုံဆိပ်ကမ်း	ဂရန်သစ်
၂။	ဒေါ်သီတာလွင်+၁	၉/ပမန(နိုင်)၁၂၃၇၃၂	မရမ်းကုန်း	၄၃/သမိုင်း	၅/က၁-E၂	ဒေါ်နှင်းအိခိုင်(ခ)မေသုသုဟန်	၆၃၊ ဗိုလ်ဥာဏလမ်းသွယ်၊ (၅)ရပ်ကွက်	အမည်ပြောင်း
၃။	ဦးအောင်ထွန်း	၁၂/ဗတထ(နိုင်)၀၂၄၉၇၆	ဒေါပုံ	၈	၃၂၄	ဦးစောလှိုင်	၅၈၊ မဏ္ဍိုင်လမ်း၊ ဝါဆိုရပ်ကွက်	အမည်ပြောင်း
၄။	ကြေးအိုးကြီးဆောက်လုပ်ရေးကုမ္ပဏီ လီမိတက်	၃၅၉၈/၂၀၁၂-၂၀၁၃	မင်္ဂလာတောင်ညွန့်	၁၂အိုင်	V ၁၇	Md. Cassim Abdul Kader Amina Bi Bi	၈၆၊ မန္တလေးလမ်း၊ ကန်/ရှေ့ရပ်ကွက်	အမည်ပြောင်း
၅။	ဒေါ်ညွန့်+၁	၁၂/ရကန(နိုင်)၀၀၉၀၄၃	မြောက်ဥက္ကလာ	၅/ဝေဘာဂီ	၁၁၇	ဦးမောင်သန်း	၁၁၇၊ မင်္ဂလာလမ်း	အမည်ပြောင်း
၆။	ဦးတုာရင်(ခ)ခင်မောင်ရင်	၁၂/ပဘတ(နိုင်)၀၁၆၅၁၇	ဒလ	၄	၃၃၅၁၊ ၃၃၅၂	ဦးသံချောင်း(ခ)ဦးသန်ချောင်း	၃၃၅၁၊ ၃၃၅၂၊ ပင်းယလမ်း၊ ကျွန်စစ်သားရပ်ကွက်	ဂရန်သစ်
၇။	ဒေါ်တင်တင်သိန်း	၁၂/လမတ(နိုင်)၀၁၈၉၉၈	သာကေတ	၂ မြောက်	၅၃၄/က	ဦးထွန်းကြည်	၂၆၊ အနော်မာ(၂၁)လမ်းအနောက်၊ (၂/မြောက်)ရပ်ကွက်	အမည်ပြောင်း
၈။	ဒေါ်ခင်အေးအေးမြင့်	၁၂/အစန(နိုင်)၀၂၆၃၁၁	အင်းစိန်	၇B	၁၂/ခ ၊ ၁၃/ဈ၂	ဦးဘဝင်း၊ ဒေါ်ခင်အေးအေးမြင့်	၃၅၊ လမ်းသစ်လမ်း၊ နံ့သာကုန်းရပ်ကွက်၊ အင်းစိန်	အမည်ပြောင်း
၉။	ဒေါ်နန်းအေးမြငြိမ်း	၁၂/တတန(နိုင်)၀၀၄၁၆၁	ဒဂုံအရှေ့	၃	၇၉၁	ဦးသန်းလွင်	၇၉၁၊ စဝ်စံထွန်းလမ်း၊ (၃)ရပ်ကွက်၊ ဒဂုံအရှေ့	အမည်ပြောင်း
၁၀။	ဒေါ်သန်းသန်းငွေ	၁၂/အစန(နိုင်)၀၇၂၉၈၈	ရွှေပြည်သာ	၃၁	၂၃၆	ဦးကျော်မြသိန်း	၂၃၆၊ စပယ်လမ်း၊ (၂)ရပ်ကွက်၊ ရွှေပြည်သာ	အမည်ပြောင်း
၁၁။	ဒေါ်မန်းဒေ	၅/စကန(နိုင်)၀၂၈၅၁၈	ကမာရွတ်	၇၅	၅၄	ဦးကျော်မြင့်	၈၊ လက်ခုပ်ပင်လမ်း၊ (၁)ရပ်ကွက်	အမည်ပြောင်း
၁၂။	ဒေါ်မြင့်မြင့်ငွေ	၁၄/ဝခမ(နိုင်)၀၀၃၃၆၂	လှိုင်သာယာ	၈	၁၇၂	ဦးရဲထွန်း+ဦးထိန်ဝင်း	၁၇၂၊ ဗိုလ်ချုပ်လမ်း၊ (၂)ရပ်ကွက်၊ လှိုင်သာယာ	အမည်ပြောင်း
၁၃။	ဒေါ်မြင့်မြင့်ငွေ	၁၄/ဝခမ(နိုင်)၀၀၃၃၆၂	လှိုင်သာယာ	၂	၄	ဒေါ်ခင်လှလှကြွယ်	၄၊ ဗိုလ်ချုပ်လမ်း၊ (၃)ရပ်ကွက်၊ လှိုင်သာယာ	အမည်ပြောင်း
၁၄။	ဒေါ်နွယ်နွယ်အောင်	၁၂/မဂဒ(နိုင်)၁၃၀၁၂၆	ရွှေပြည်သာ	၃၆	၁၈	ဦးမင်းသန့်	၃၆/၁၈၊ စက်မှုလမ်းသွယ်(၁)လမ်း၊ (၁)ရပ်ကွက်	အမည်ပြောင်း
၁၅။	ဒေါ်သိန်းအေး	၁၂/မရက(နိုင်)၀၄၅၄၂၁	ဒဂုံအရှေ့	၈	၁၀၇(ခ)	ဦးကံမြင့်	၁၀၇(ခ)၊ (၈)ရပ်ကွက်၊ ဒဂုံအရှေ့	မြေပုံကူး
၁၆။	ဦးအောင်ခိုင်ဦး(အရွယ်မရောက်သေးသူ ကိုယ်စား)မိခင် ဒေါ်စန်းစန်းအေး	၁၂/လသန(နိုင်)၀၂၃၃၅၉ ၁၂/ကမတ(နိုင်)၀၄၄၆၁၀	ရွှေပြည်သာ	၂၉	၃၁၁	ဒုတိယဗိုလ်မှူးကြီးထိန်ဝင်း	၃၁၀၊ မြို့ပတ်လမ်းသွယ်(၃)လမ်း၊ (၂)ရပ်ကွက်၊ ရွှေပြည်သာ	အမည်ပြောင်း
၁၇။	ဒေါ်သန်းသန်းမြ	၁၂/ဥကတ(နိုင်)၁၀၃၁၃၄	ဒဂုံတောင်	၁၄၇	၇၈၀	ဒေါ်သန်းသန်းမြ	မြေကွက်အမှတ် (၇၈၀)၊ (၁၄၇)ရပ်ကွက်	ဂရန်သစ်
၁၈။	ဒေါ်သုသုပိုင်းစံ+၁	၁၂/ဗဟန(နိုင်)၀၀၄၁၀၄	ရွှေပြည်သာ	၃၆	၅၈၆	ဒေါ်ခင်ညိုညိုစိန်	၅၈၆၊ စက်မှုလမ်း၊ (၁)ရပ်ကွက်	အမည်ပြောင်း

ဌာနမှူး၊ မြို့ပြစီမံကိန်းနှင့် မြေစီမံခန့်ခွဲမှုဌာန၊ ရန်ကုန်မြို့တော်စည်ပင်သာယာရေးကော်မတီ

WORK AND LEARN @ MCC

- MCC တွင် ပညာသင်ပေးရင်း အလုပ်ပါ သင်ပေးသည်
- MCC တွင် အလုပ်သင်ပေးရုံသာမက အလုပ်ပါ ခန့်ပေးသည်

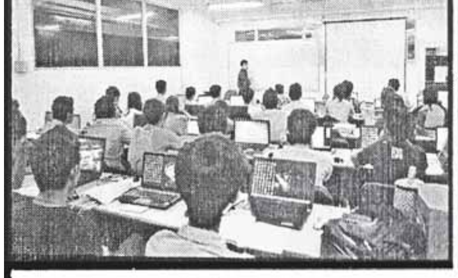

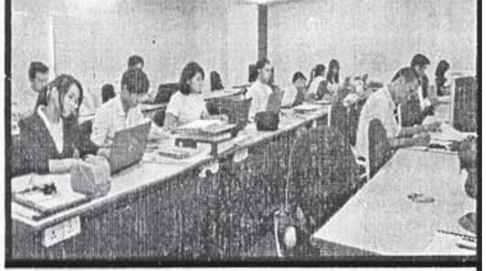

B.Sc (Hons;) Business IT

အင်္ဂလန်နိုင်ငံ University of Greenwich (UK) မှ ချီးမြှင့်သည့်
ကွန်ပျူတာ သိပ္ပံဘွဲ့

- အလုပ်အတွေ့အကြုံအတွက် On-the-Job-Training
- တတိယနှစ်တွင် တစ်ပတ်လျှင် (၂)ရက် အချိန်ပိုင်း အလုပ် စခန့်ပေးသည်
- ဘွဲ့ရပြီးသည်နှင့် Junior Software Engineer အဖြစ် အလုပ်ခန့်ထား ပေးသည်

မြန်မာနိုင်ငံလုံးမှ ဆက်သွယ်စုံစမ်းရန် -

Yangon Campus Ph - 01-245762, 01-249152, 01-395512
Mandalay Campus Ph - 09-402671562, 011-202113
Naypyitaw Campus Ph - 09-31354842, 09-254148940
Yatanarpon Campus Ph - 02-5178112, 02-5178113, 02-5178132

Opening Date 21 Dec

(အနယ်နယ်အရပ်ရပ်မှကျောင်းသား/ကျောင်းသူများအတွက် Hostel များထားရှိပါသည်)

ကန့်ကွက်နိုင်ကြောင်းကြော်ငြာ

လှိုင်သာယာမြို့နယ်၊ မြေတိုင်းရပ်ကွက်အမှတ်-သကတ-၂၊ မြေကွက်အမှတ်-၁၀၆/က၊ ဧရိယာ (၀.၀၃၀)ဧက၊ မြေကွက်တည်နေရာအမှတ်-(၁၀၆/က)၊ စိန်ပန်းမြိုင်လမ်း၊ ၇-ရပ်ကွက်၊ လှိုင်သာယာမြို့နယ် (ဦးဘဝင်း CA-၀၅၃၉၃၉) အမည်ပေါက် နှစ်(၆၀)ဂရန်မြေအား အမည်ပေါက် ဦးဘဝင်း(ခင်ပွန်း)ကွယ်လွန်သဖြင့် ဇနီးဖြစ်သူ ဒေါ်ခင်တင့်[၁၂/လသယ(နိုင်)၀၁၁၂၂၈]၏ တစ်ဦးတည်း တရားဝင်ဇနီးဖြစ်ကြောင်း တရားရုံးကျမ်းကျိန်လွှာ၊ ဘေးပတ်ဝန်းကျင်ထောက်ခံကျမ်းကျိန်လွှာ၊ အမည်ပေါက်၏သေစာရင်း၊ ဂရန်မူရင်းနှင့် ကိုယ်စားလှယ်လွှဲစာပေးအပ်သူ သက်ရှိထင်ရှားရှိကြောင်းနှင့် ပါဝါမရုပ်သိမ်းသေးကြောင်း တရားရုံးကျမ်းကျိန်လွှာတို့တင်ပြ၍ ဒေါ်ခင်တင့်ထံမှ အထွေထွေကိုယ်စားလှယ်လွှဲစာအမှတ်-၈၁၃၄/၁၅(၂၀-၇-၁၅) ရရှိထားသူ ဒေါ်နော်လွဲဖော[၁၂/ထတပ(နိုင်)၁၀၉၀၈၇]မှ အမွေဆက်ခံပိုင်ဆိုင်ကြောင်းနှင့် အရောင်းအဝယ်မြေပုံကူးလျှောက်ထားလာရာ တရားဝင်ခိုင်လုံသော အထောက်အထားများဖြင့် ဤကြော်ငြာပါသည့်ရက်မှစ၍ (၇)ရက်အတွင်း ကန့်ကွက်နိုင်ပါကြောင်းနှင့် ကန့်ကွက်မှုမရှိပါက လုပ်ထုံးလုပ်နည်းအတိုင်း ဆက်လက်ဆောင်ရွက်ပေးမည်ဖြစ်ပါကြောင်း အသိပေးကြေညာအပ်ပါသည်။

မြို့ပြစီမံကိန်းနှင့်မြေစီမံခန့်ခွဲမှုဌာန
ရန်ကုန်မြို့တော်စည်ပင်သာယာရေးကော်မတီ

ကန့်ကွက်နိုင်ကြောင်းကြော်ငြာ

သယ်န်းကျွန်းမြို့နယ်၊ မြေတိုင်းရပ်ကွက်အမှတ်-၅၀၊ မြေကွက်အမှတ်-၁၆၀၊ မြေကွက်တည်နေရာအမှတ်(၁)အိုးဘိုလမ်းနှင့်ယုဝါလမ်းထောင့်(ခ)ရပ်ကွက်(ကိုဘခင်)အမည်ပေါက်စီမြေပိုင်မြေလ/နအိမ်ယာမြေအား အမည်ပေါက် ကိုဘခင်(ဖခင်)နှင့်ဒေါ်ရှင်(မိခင်)ကွယ်လွန်တို့တွင် ဒေါ်နီနီခင်၊ဒေါ်မာမာခင်၊ ဦးစိုးမင်း၊ဒေါ်ဝါဝါခင်၊ဒေါ်အေးမေ၊ဒေါ်အေးအေးသိန်း(ခ)ဒေါ်ဖြူဖြူခင်တို့ဖြင့်သား/သမီး(၆)ဦးမွေးဖွားခဲ့ရာ ဒေါ်အေးမေနှင့်ဒေါ်အေးအေးသိန်း(ခ)ဒေါ်ဖြူဖြူခင်တို့သည်အပျိုဘဝဖြင့်ကွယ်လွန်သွားပြီးသား/သသီးတစ်ဦးဖြစ်သူဒေါ်ဝါဝါခင်သည်လည်း အမေရိကန်နိုင်ငံသားအဖြစ်အပြီးအပိုင်ခံယူထားကြောင်း ကျန်သား/သမီး(၃)ဦးဖြစ်သူ(၁)ဒေါ်နီနီခင်(၆/ထဝန(နိုင်)၀၁၄၇၇၅)၊ (၂)ဒေါ်မာမာခင် (၁၂/သဃက(နိုင်)၁၃၂၂၁၂)၊ (၃) ဦးစိုးမင်း (၁၂/သဃက(နိုင်)၁၃၁၆၈၆)တို့သာကျန်ရှိပြီးဥပဒေနှင့်အညီ အမွေဆက်ခံပိုင်ဆိုင်ခွင့်ရှိကြောင်း ကတိသစ္စာပြုလွှာ၊ သေစာရင်း၊ထောင်ခံကျမ်းကျိန်လွှာ(၂)စောင်တင်ပြ၍ ဒေါ်နီနီခင်+၂ မှ အမွေဆက်ခံ ပိုင်ဆိုင်ကြောင်းနှင့် အရောင်းအဝယ်စာချုပ်ချုပ်ဆိုရန်လျှောက်ထားလာရာ တရားဝင်ခိုင်လုံသောအထောက်အထားများဖြင့်(၇)ရက်အတွင်းကန့်ကွက်နိုင်ပါကြောင်း နှင့် ကွန့်ကွက်မှုမရှိပါကလုပ်ထုံးလုပ်နည်းအတိုင်းဆက်လက်ဆောင်ရွက်ပေးမည်ဖြစ်ပါကြောင်းအသိပေးကြေညာအပ်ပါသည်။

မြို့ပြစီမံကိန်းနှင့် မြေစီမံခန့်ခွဲမှုဌာန
ရန်ကုန်မြို့တော်စည်ပင်သာယာရေးကော်မတီ

ကမ္ဘာ့ရောင်းအကောင်းဆုံးစာရင်းဝင်
'ကိုယ့်ဘဝကို ကိုယ်ကိုယ်တိုင် ကုစားနည်း' စာအုပ်၏ လေ့ကျင့်ခန်းများ

ကိုယ့်ကိုယ်ကိုယ်ချစ်ပါ
ကိုယ့်ဘဝ ကိုယ်တိုင်ကုစားပါ

လေ့ကျင့်ခန်းစာအုပ်
ဒေါက်တာခင်စန်းမော်

Louise L.Hay | Love Yourself, Heal Your Life Workbook

WISDOM HOUSE စာအုပ်တိုက်၊ ☎ ၀၁ ၅၄၅ ၀၃၆၊ ၀၉ ၅၀၅ ၈၅၃၃၊ ၀၉ ၄၃၀ ၄၁၀ ၅၇

ကျောင်းသုံးစာစီစာကုံးစာအုပ်ကောင်းကောင်း
လက်စွဲပြုလေ့လာဖတ်ရှုလိုသူတိုင်းအတွက် .....

ဆရာကြီး **ဦးဝမ်ထိန်** ပြုစုသည့် ......

၂၀၁၅-၂၀၁၆ စာသင်နှစ်အတွက်

❀ မူလတန်း ❀ အလယ်တန်း ❀ အထက်တန်း

စာစီစာကုံးစာအုပ်မျိုးစုံကို လက်လီလက်ကား ဝယ်ယူရရှိနိုင်ပါပြီ။

ပဋ္ဌမြားငမောက်စာပေ - အမှတ်(၁၆၁)၊ ၃၃-လမ်း(ထက်)၊ ရန်ကုန်မြို့။ ဖုန်း - ၀၁ ၂၅၅၇၄၀၊ ၃၈၆၄၀၈၊ ၀၉ ၅၁၁၄၀၈၆

ငြင်းချက်ထုတ်ရန်သမ္မန်စာ
(တရားမကျင့်ထုံးကိုဥပဒေအမိန့်-၂၊ နည်းဥပဒေ-၂၀)
ပုသိမ်ခရိုင်တရားရုံး
၂၀၁၅ ခုနှစ်၊ တရားမကြီးမှုအမှတ်-ဂ၇

ဒေါ်နှင်းပပစံ နှင့် ဦးနိုင်ညီဝင်း
(၎င်း၏ အခွင့်ရကိုယ်စားလှယ်
ဦးစောကျော်ကျော်မင်း)
တရားလို တရားပြိုင်

"ဝဝန်" ဆန်စက်၊ ငါးသိုင်းချောင်းကမ်းနား၊ မြစ်ကူးတံတားကြီးအောက်၊ ပုသိမ်တောင်ဂုတ်လမ်း၊ ငါးသိုင်းချောင်းမြို့၊ ရေကြည်မြို့နယ်၊ ဧရာဝတီတိုင်းဒေသကြီးနေ ဦးနိုင်ညီဝင်း (ယခုနေရပ်လိပ်စာမသိ) သိစေရမည်။

သင့်အပေါ်၌ တရားလိုက "ကွာရှင်းလိုမှုနှင့် ပစ္စည်းခန်းခွဲဝေပေးစေလိုမှု" စွဲဆိုထားသည်ဖြစ်၍ သင်ကိုယ်တိုင်ဖြစ်စေ သို့တည်းမဟုတ် ၎င်းအမှုနှင့်စပ်လျဉ်း၍ အရေးကြီးသည့် စကားအရပ်ရပ်တို့ကို ချေပပြောဆိုနိုင်သူ သင့်ကိုယ်စားလှယ်ရုံးအခွင့်အမိန့်ရရှေ့နေဖြစ်စေ သို့တည်းမဟုတ် ၎င်းအမှုနှင့်စပ်ဆိုင်သည့် အချက်များကို ချေပပြောဆိုနိုင်သူ တစ်ဦးတစ်ယောက် ၎င်းရှေ့နေနှင့်ပါစေ၍ ဖြစ်စေ ၂၀၁၅ ခုနှစ်၊ ဒီဇင်ဘာလ ၂၃ ရက် (၁၃၇၇ ခုနှစ်၊ နတ်တော်လဆန်း၁၂ ရက်) မွန်းမတည့်မီ ၁၀ နာရီတွင် အထက်ကအမည်ရေးသားပါရှိသူ တရားလိုစွဲချက်ကို ထုချေရှင်းလင်းရန် ရုံးသို့ လာရောက်ရမည်။ ၎င်းအပြင် သင်သိစေရမည်မှာ အထက်ကဆိုခဲ့သည့်နေ့ရက်တွင် သင်မလာမရောက် ပျက်ကွက်ခဲ့လျှင် သင်တို့ကွယ်ရာတွင် ငြင်းချက်များကို ထုတ်ပေးလိမ့်မည်။ ၎င်းအပြင် တရားလိုက ကြည့်ရှုလိုသည့် စာချုပ်စာတမ်းများနှင့် သင်က ထုချေတင်ပြအမှီပြုလိုသည့်စာချုပ်စာတမ်းအစရှိသည်တို့ကို သင်နှင့်အတူ ယူဆောင်လာရမည်။ သို့တည်းမဟုတ် သင့်ကိုယ်စားလှယ်ရှေ့နေလက်တွင် ထည့်အပ်ပို့လိုက်ရမည်။ သင်က ထုချေတင်သွင်းလိုလျှင် အမှုမဆိုင်မီ လေးရက်က တင်သွင်းရမည်။

၂၀၁၅ ခုနှစ်၊ နိုဝင်ဘာလ ၂၇ ရက်တွင် ဤရုံးတံဆိပ်ရိုက်နှိပ်၍ ကျွန်ုပ်လက်မှတ်ရေးထိုး ထုတ်ပေးလိုက်သည်။

(ဌေးဌေး)
ဒုတိယခရိုင်တရားသူကြီး(၃)
ပုသိမ်ခရိုင်တရားရုံး

ကန့်ကွက်နိုင်ကြောင်းအသိပေးကြေညာချက်

ရန်ကုန်မြို့၊ ကမာရွတ်မြို့နယ်၊ ဘုရင့်နောင်လမ်း၊ ရွှေပီတောက်ရိပ်မွန်၊ အမှတ်(F/S-၃၃)တွင်တည်ရှိသော **မြန်မာ့ဩဘာစက်မှုကုမ္ပဏီလီမိတက်**သည် အောက်ဖော်ပြပါ ကုန်အမှတ်တံဆိပ်ကို ရန်ကုန်မြို့ စာချုပ်စာတမ်းများမှတ်ပုံတင်ရုံး၌ တစ်ဦးတည်းမူပိုင်ကုန်အမှတ်တံဆိပ်အဖြစ်မှတ်ပုံတင်သွင်းကာ အောက်ဖော်ပြပါ ကုန်ပစ္စည်းများကို ထုပ်ပိုးမှုပုံစံအမျိုးမျိုးဖြင့် မြန်မာပြည်အဝန်း ထုတ်လုပ်ဖြန့်ဖြူးရောင်းချရာတွင် အသုံးပြုသွားမည်ဖြစ်ပါသည်။

ကောမက်
စွမ်းအား
ဓာတ်မြေသြဇာ
Comet
Energy
Fertilizer

Int'l Class 1: "Fertilizer in powder form as well as liquid form; compound fertilizer; bio-fertilizer and all kinds of fertilizers"
Int'l Class 5: "All kinds of insecticide; fungicide; herbicide, pesticide, plant's hormone; mosquito coins and sprays"
Int'l Class 24: "All kinds of mosquito repellant net"
Int'l Class 31: "All kinds of seeds"

အထက်ပါကုန်အမှတ်တံဆိပ်နှင့်စပ်လျဉ်း၍ မည်သူမဆို ကန့်ကွက်လိုပါက ဤကြော်ငြာပါရှိပြီး(၁၅)ရက်အတွင်း ကျွန်ုပ်ထံသို့ ခိုင်လုံသော အထောက်အထားများဖြင့် လာရောက်ကန့်ကွက်နိုင်ပါသည်။ (၁၅)ရက်ကျော်လွန်ပါက အထက်ပါကုန်အမှတ်တံဆိပ်ကို မြန်မာ့ဩဘာစက်မှုကုမ္ပဏီလီမိတက်က တစ်ဦးတည်းမူပိုင်အဖြစ် အသုံးပြုသွားမည်ဖြစ်ကြောင်းနှင့် မြန်မာ့ဩဘာစက်မှုကုမ္ပဏီလီမိတက်၏ တရားဝင်ခွင့်ပြုချက် တစ်စုံတစ်ရာမရရှိဘဲ အတုပြုလုပ်ခြင်း၊ ထင်ယောင်ထင်မှားပြုလုပ်ခြင်း၊ ဆင်တူယိုးမှားပြုလုပ်ခြင်း၊ တစ်နည်းနည်းဖြင့် တုပပြုလုပ်သုံးစွဲပါက တည်ဆဲဥပဒေများအရ ထိရောက်စွာ အရေးယူသွားမည်ဖြစ်ကြောင်း အများသိစေရန် အသိပေးကြေညာအပ်ပါသည်။

လွှဲအပ်ညွှန်ကြားချက်အရ
ဦးထိန်လင်းဦး *LL.B* တရားလွှတ်တော်ရှေ့နေ (စဉ်-၆၃၆၀)
MYANMAR TRADEMARK AND PATENT LAW FIRM
အမှတ် (၅၆၇)၊ အခန်း (၃၀၄)၊ တတိယထပ်၊ ကုန်သည်လမ်း
ကျောက်တံတားမြို့နယ်၊ ရန်ကုန်မြို့။
E-mail: mtpip@mptmail.net.mm ဖုန်း-၃၇၆၃၁၈၊

၂၇-၁၀-၂၀၁၅ရက် ကြေးမုံသတင်းစာ ကြေညာချက်အပေါ် ကနဦးမြေကွက်ကို တရားရုံးဒီကရီ၏ခွင့်ပြုမိန့်ဖြင့် ဝယ်ယူထားသူ ဦးရွှေသိန်း(ခ)မိုဟာမက်အာမက်[၁၂/ကခက(နိုင်)၀၆၅၃၆၃]မှ အများသိစေရန် ရှင်းလင်းခြင်း

၁။ ရန်ကုန်မြို့၊ လှိုင်မြို့နယ်၊ မြေတိုင်းရပ်ကွက်အမှတ်-၁၈(က)၊ မြေကွက်အမှတ်-၂/က၊ ၂/ခ၊ ၃၊ ၄၊ ၅၊ ၆ဟုခေါ်တွင်သည့် ဧရိယာ (၁၈. ၅၄၇)ဧကရှိ မြေကွက်များအား ကျွန်ုပ်၏မိတ်ဆွေဖြစ်သူ ဦးရွှေသိန်းက ၁၄-၁-၉၇ နှင့် ၁၅-၁-၉၇ရက်တို့တွင် ပိုင်ဆိုင်မှုစာရွက်စာတမ်းများကို လက်ဝယ်ကိုင်ဆောင်ထားသူ ဦးတင်မောင်မှ ဦးဆောင်ပြီး ကျန်အမွေဆိုင်အုပ်စု(၅)စုအပါအဝင်ထံမှ ကာလတန်ဖိုး သတ်မှတ်၍ အရောင်းအဝယ်စရန်ပေးစာချုပ် ချုပ်ဆိုဝယ်ယူခဲ့ပါသည်။

၂။ ကျွန်ုပ်၏မိတ်ဆွေဖြစ်သူမှ ရောင်းချသူအုပ်စု(၆)ဖွဲ့ထံသို့ ရောင်းဖိုးငွေများ အကြိမ်ကြိမ်ပေးချေခဲ့ရာ ရောင်းချသူများမှ ကောင်းမွန်စွာ လက်ခံရရှိကြောင်း စာချုပ်ချုပ်ဆိုလျက် စာချုပ်စာတမ်းမှတ်ပုံတင်ရုံးတွင် အထွေထွေကိုယ်စားလှယ်လွှဲစာများ၊ အထူးကိုယ်စားလှယ်လွှဲစာများ၊ တရားရုံး ကတိသစ္စာပြုလွှာများ ဦးရွှေသိန်းထံသို့ ပေးအပ်ခဲ့ပါသည်။

၃။ အမွေဆိုင်အုပ်စုများဖြစ်သော (က)ဦးတင်မောင်အုပ်စု (ခ)ဦးမောင်မောင်ခန့်အုပ်စု၊ (ဂ)ဦးမောင်ပါအုပ်စု၊ (ဃ)ဒေါ်မာမာဝေအုပ်စု၊ (င)ဦးလှသန်းအုပ်စုနှင့် (စ)ဂိုလ်ခန့်+ဒေါ်လှလှခင်အုပ်စုတို့အား ဝယ်ယူသူ ဦးရွှေသိန်းမှ တန်ဖိုးငွေများကို ရောင်းချသူများထံသို့ အကြိမ်ကြိမ်ပေးချေခဲ့ရာ (က)ဦးတင်မောင်အုပ်စု၊ (ခ)ဦးမောင်မောင်ခန့်အုပ်စု၊ (ဂ)ဦးမောင်ပါအုပ်စုတို့မှ ငွေအကျေလက်ခံရရှိခဲ့ပြီး ရန်ကုန်မြို့ စာချုပ်စာတမ်း မှတ်ပုံတင်ရုံးတွင် ငွေအကျေအလည်လက်ခံရရှိကြောင်း မြွက်ဟထွက်ဆို၍ တရားရုံးကတိသစ္စာပြုလွှာဖြင့် ဦးရွှေသိန်းအား ၎င်းတို့အသီးသီး၏ ပိုင်ဆိုင်မှုအထောက်အထားများ အခိုင်အမာ ပေးအပ်ခဲ့ပါသည်။

၄။ (ဃ)အုပ်စုဖြစ်သော ဒေါ်မာမာဝေအုပ်စုမှာ ၁၅-၁၁-၁၉၉၇ရက်တွင် ၎င်း၏ဝေစုဝေပုံဖြစ်သော အစိတ်အပိုင်းများအား ရောင်းချထားသူထံမှ ဦးရွှေသိန်းက အပြီးအပိုင်လွှဲပြောင်းဝယ်ယူထားသည့် စာချုပ်တွင် လက်မှတ်ရေးထိုးပေးခဲ့ပါသည်။

၅။ (င)အုပ်စုဖြစ်သော ဦးလှသန်းအုပ်စုမှာ ရန်ကုန်အနောက်ပိုင်းခရိုင်တရားရုံး၊ တရားမဇာရီမှုအမှတ်-၃၀/၉၈ဖြင့် တရားရုံးအမိန့်အရ ဦးလှသန်း၏ ဇနီးဒေါ်ဘုတ်ဆုံမှာ ပလပ်ခံရပါသည်။

၆။ အုပ်စု(ခ)ဖြစ်သော ဂိုလ်ခန်နှင့်ဇနီး ဒေါ်လှလှခင်အုပ်စုမှာ ဂိုလ်ခန်သက်ရှိထင်ရှားရှိနေစဉ်ကတည်းက အရောင်းအဝယ်စာချုပ်တွင် ဂိုလ်ခန်၏ ကိုယ်စားလှယ်လွှဲစာရရှိသူ ဒေါ်လှလှခင်မှ တာဝန်ခံ၍ ဦးရွှေသိန်းထံမှ ရောင်းဖိုးငွေအကြိမ်ကြိမ်လက်ခံရယူခဲ့ပါသည်။ ဂိုလ်ခန်၏ဇနီး ဒေါ်လှလှခင် ကွယ်လွန်ပြီးသည့်နောက်တွင် သမီးဖြစ်သူဒေါ်သန္တာဦး(ခ)ဂူလ်ရှမ်းမှ မိဘများ၏ အရောင်းအဝယ်ကို ဆက်ခံသူတစ်ဦးအဖြစ် အသိအမှတ်ပြု၍ ရောင်းဖိုးငွေများကို အကြိမ်ကြိမ်ဆက်လက် မိမိကိုယ်တိုင် လက်ခံရယူခဲ့ပါသည်။ ဒေါ်သန္တာဦးမှ ဦးရွှေသိန်းအား ရန်ကုန်မြို့စာချုပ်စာတမ်းမှတ်ပုံတင်ရုံးတွင် တရားဝင်အထူးကိုယ်စားလှယ်လွှဲစာနှင့် တရားရုံးကတိသစ္စာပြုလွှာပေးအပ်ခဲ့ပါသည်။ ဒေါ်သန္တာဦးမှ ဦးရွှေသိန်းအား လွှဲအပ်ထားသော အထူးကိုယ်စားလှယ်လွှဲစာအား ရုပ်သိမ်းသည်ဆိုခြင်းမှာ ဒေါ်သန္တာဦး၏ ဆန္ဒသဘောတစ်ခုတည်းနှင့် ရုပ်သိမ်း၍မရဘဲ ဒေါ်သန္တာဦး၏ရုပ်သိမ်းကြောင်းကြေညာချက်သည် တရားမဝင်ဖြစ်ကြောင်း သိစေအပ်ပါသည်။ (အရောင်းအဝယ်ပြုလုပ်သော မြေကွက်မှာတရားရုံးအဆင့်ဆင့်နှင့်သက်ဆိုင်ရာရုံးဌာန အသီးသီးတရားဝင်ဆောင်ရွက်ရမည့် ကိစ္စရပ်များရှိကြောင်း ကနဦးအရောင်းအဝယ်စာချုပ်တွင် ထည့်သွင်း ချုပ်ဆိုထားပြီးဖြစ်ပါသဖြင့် ကာလသတ်မှတ်၍ မရသကဲ့သို့ စာချုပ်ပျက်ပြယ်သွားခြင်းလည်းမရှိပါ။) ဒေါ်သန္တာဦး(ခ)ဂူလ်ရှမ်းမှာ ဦးရွှေသိန်းနှင့် အရောင်းအဝယ်ပြုလုပ်ထားပါလျက် အခြားဝယ်ယူသူနှစ်ဦးထံသို့လည်း ရောင်းချထားကြောင်း သိရှိရပါ၍ မူလကနဦး မြေကွက်ဝယ်ယူထားသူ ဦးရွှေသိန်းက တရားလိုပြုလုပ်၍ မင်္ဂလာတောင်ညွှန့်မြို့နယ် တရားရုံးတွင် ပြစ်မှုကြောင်းအရ တရားစွဲဆိုထားပြီး ပြစ်မှုကြီးမှုအမှတ်-၁၂၅၄/၂၀၁၅ ဖြင့် တရားစွဲဆိုထားပြီးဖြစ်ပါသည်။ နောက်နောင် ဒေါ်သန္တာဦးမှ မဟုတ်မမှန် အများပြည်သူ ထင်ယောင်ထင်မှားဖြစ်စေရန် ထပ်မံမလုပ်ဆောင်ရန် သတိပေးတားမြစ်အပ်ပါသည်။ ထပ်မံ၍ ယင်းကဲ့သို့ ဆောင်ရွက်ပါက မိမိ၏ တာဝန်သာဖြစ်ကြောင်း အသိပေးအပ်ပါသည်။

လွှဲအပ်ညွှန်ကြားချက်အရ-

ဒေါ်ခင်နီတာ	**ဒေါ်အိအိမြင့်**
(LL.B, D.B.L)	**(LL.B)**
(စဉ်-၃၄၇၅၉)	**(စဉ်-၃၇၈၅၈)**

အထက်တန်းရှေ့နေများ
အမှတ်(၂၀၃)၊(၃)လွှာ၊ မဟာဗန္ဓုလပန်းခြံလမ်း၊ ကျောက်တံတားမြို့နယ်၊ ရန်ကုန်မြို့။

၂၇-၁၀-၂၀၁၅ရက်စွဲဖြင့် ထုတ်ဝေသော ကြေးမုံသတင်းစာ၌ မသန္တာဦး၏ လွှဲအပ်ချက်အရ ကြေညာချက်မှန်ကန်ခြင်းမရှိကြောင်း အများသိစေရန် ရှင်းလင်းကြေညာခြင်း

ကျွန်ုပ်တို့၏အမှုသည် ဦးတင်မောင်(ခ) ရှန်မရှစ်ခန်း[၁၂/ရကန(နိုင်)၀၆၃၈၅၅]၏ ညွှန်ကြားချက်အရ အောက်ပါအတိုင်းရှင်းလင်းကြေညာအပ်ပါသည်။

ရန်ကုန်မြို့၊ လှိုင်မြို့နယ်၊ မြေတိုင်းရပ်ကွက်အမှတ်-၁၈(က)၊ မြေကွက်အမှတ်-၂/က၊ ၂/ခ၊ ၃၊ ၄၊ ၅ နှင့် ၆၊ ဧရိယာ (၁၈. ၅၄၇)ဧကမှာ ဦးတင်မောင်၏ အဘိုးဖြစ်သူ ဦးမရှိဒ်းခန်(ကွယ်လွန်)မှ ပိုင်ဆိုင်ခဲ့ပြီး မြေပိုင်ဆိုင်မှု အထောက်အထားစာရွက်စာတမ်းများကို ဦးတင်မောင် လက်ဝယ် ထိန်းသိမ်းထားရှိပြီး အဆိုပါ အမွေပုံပစ္စည်းဖြစ်သော အထက်ပါ မြေကွက်များကို အမွေဆိုင်အားလုံးမှ ရောင်းချခွင့်ပြုရန်နှင့် အမွေပစ္စည်းစာရင်းမှ ဖယ်ထုတ်ခွင့်ပြုရန် တရားရုံးတော်သို့ တင်ပြခဲ့ရာ ရန်ကုန်တိုင်းတရားရုံး၊ တွဲဖက်တိုင်းတရားသူကြီး- ၁ ရုံးတော်မှ ၁၇-၁၁-၉၇ရက်တွင် အမွေဆိုင်အားလုံးမှ ဦးရွှေသိန်း(ခ) မိုဟာမက်အာမက်[၁၂/ကခက(နိုင်)၀၆၅၃၆၃]သို့ ရောင်းချခွင့်ပြုကြောင်းနှင့် အမွေပုံပစ္စည်းမှ ဖယ်ထုတ်ခွင့်ပြုကြောင်း အမိန့်တစ်ရပ်ချမှတ်ထားပြီးဖြစ်ပါသည်။ ထို့ကြောင့် မြေကွက်များဝယ်ယူသူ ဦးရွှေသိန်းသည် အမွေဆိုင်(၁)ဦးအဖြစ် ရောင်းချခွင့်ရှိသော ရှားခန်(ကွယ်လွန်)၏ဇနီး ဒေါ်လှလှခင် သက်ရှိထင်ရှားရှိစဉ်ကလည်းကောင်း၊ ဒေါ်လှလှခင် ကွယ်လွန်ပြီးနောက် သမီးဖြစ်သူ ဒေါ်သန္တာဦး(ခ)ဂူလ်ရှမ်းနှင့်လည်းကောင်း ရောင်းသူကိုငွေပေး၍ ဝယ်သူနှင့်စာချုပ်ခဲ့ပါသည်။ ငွေများရယူခဲ့ကြပြီးဖြစ်သည့်အပြင် အမွေဆိုင်အားလုံးသဘောတူရောင်းချထားပြီးဖြစ်သည်မှာ စာချုပ်များရှိပါသည်။

ဒေါ်သန္တာဦးမှ အများသိစေရန် ကြေညာချက်တွင် တရားနိုင်ဟု စကားရပ်သုံးစွဲထားခြင်းမှာ အထက်ပါ ရောင်းချထားပြီးဖြစ်သော မြေကွက်များနှင့်လည်းကောင်း၊ မြေကွက်များ ဝယ်ယူသူ ဦးရွှေသိန်းနှင့်လည်းကောင်း သက်ဆိုင်ခြင်းမရှိဘဲ ဒေါ်သန္တာဦး၏ ဖခင် ကွယ်လွန်သူ ရှားခန်သည် မြေကွက်ပိုင်ဆိုင်သူ ဦးမရှိဒ်းခန်(ကွယ်လွန်)နှင့် တရားမဝင်သော ဆက်နွယ်မှုမှ တရားဝင်သော ဆက်နွယ်မှုသို့ အမွေဆက်ခံခွင့် အခွင့်အရေးအတွက် စပ်ဆိုင်ခြင်းသာ ဖြစ်ပါသည်။

ဦးတင်မောင်သည် ၎င်း၏ အမွေဝေစုအတွက် ဝယ်ယူသူ ဦးရွှေသိန်းထံမှ ငွေများအကျေအလည်ရရှိပြီးဖြစ်ကြောင်းနှင့် မြေကွက်များအား အပြီးအပိုင်လွှဲအပ်ရောင်းချခြင်းဖြစ်ကြောင်း ၃-၁၂-၂၀၁၃ ရက်တွင် ရန်ကုန်တိုင်းတရားရုံးနှင့် ရန်ကုန်မြို့ စာချုပ်စာတမ်းမှတ်ပုံတင်ရုံးတွင် မှတ်ပုံတင်ကတိသစ္စာပြုလွှာဖြင့် ဆောင်ရွက်ပြီးဖြစ်ကြောင်း၊ ဒေါ်သန္တာဦး၏ ကြေညာချက်မှန်ကန်မှု မရှိကြောင်း အများသိစေရန် အသိပေးကြေညာအပ်ပါသည်။

လွှဲအပ်ညွှန်ကြားချက်အရ

ဒေါ်မိုးမိုးခိုင်(LL.B, D.B.L)	ဒေါ်ထူးထူးလှိုင်(LL.B, D.M.L)
(စဉ်-၈၇၂၃)	(စဉ်-၃၁၅၃၅)
တရားလွှတ်တော်ရှေ့နေ	အထက်တန်းရှေ့နေ

အမှတ်(၂၀၃)၊ (၃)လွှာ၊ မဟာဗန္ဓုလပန်းခြံလမ်း၊ ကျောက်တံတားမြို့နယ်၊ ရန်ကုန်မြို့။

မှော်ဘီမင်္ဂလာတိုက်
ထူးမြတ်ဂုဏ်သိန် ဥတ်ကထိန်ဆက်ကပ်ပူဇော နှိုးဆော်လွှာ

ရန်ကုန်တိုင်းဒေသကြီး၊ မှော်ဘီမြို့နယ်၊ ဘန့်ဘွေးကုန်းကျေးရွာအုပ်စု၊ ဘုရားလမ်းကျေးရွာ၊ မင်္ဂလာတိုက်၏ ဦးစီးပဓာန နာယကဆရာတော် ဥူးသုမင်္ဂလ (ဒယ်အိုးဆရာတော်)အား ဦးထိပ်ထားလျက် ကထိန့်ဒါယကာ(ဦးအောင်ဖြူဝင်း)-ကထိန့်ဒါယိကာမ ဒေါ်ခင်သန်းနွဲ့ "ပိုင်ဆောင်လုပ်ရေး" မိသားစုတို့မှ မင်္ဂလာတိုက်တွင် ပုရိမဝါကပ်တော်မူကြသော သံဃာတော်အရှင်သူမြတ်တို့အား "ထူးမြတ်ဂုဏ်သိန်ဥတ်ကထိန်"ကို မတည်လှူဒါန်း၍ အားလုံးသော ကုသိုလ်ရှင် သူတော်ကောင်းအပေါင်းတို့မှ အလှူရှင်များနှင့်အတူ ကထိန်အနုမောဒနာတရား နာကြားရေစက်ချ အလှူမင်္ဂလာပြု ပင့်သံဃာတော် အရှင်သူမြတ်တို့အား နှစ်စဉ်ပေါင်းစု မြတ်သောပဒေသာပင်ကောင်းမှုကို မဲဖောက်လှူဒါန်း ကုသိုလ်ပန်းကို ဆင်မြန်းပန်ဆင်ကြစေရန် နှိုးဆော်တိုက်တွန်းအပ်ပါသည်။

ကျင်းပမည့်ရက်(၁၃၇၇ခုနှစ်၊ တန်ဆောင်မုန်းလပြည့်ကျော် ၁၀ရက်) ၆-၁၂-၂၀၁၅ရက် (တနင်္ဂနွေနေ့)

ဝေယျာဝစ္စအကျိုးဆောင်အဖွဲ့

Myanmar THAMES International

ဈေးကွက်စီမံခန့်ခွဲမှု သဘောတရားပညာရပ်များကို စနစ်တကျသိရှိ တတ်ကျွမ်းလိုသူများအတွက်

Marketing Management

- Marketing Concept
- Market Segmentation
- Marketing Process
- Marketing Research
- Marketing Information System
- Product Concepts
- New Product Development
- Branding, Packaging and Labeling
- Pricing Strategies
- Distribution Channels
- The Communication Process and Mix
- Advertising
- Personal Selling, Sales Promotion
- Public Relations

သင်တန်းဖွင့်လှစ်မည့်ရက်၊အချိန် - ၅ . ၁၂. ၂၀၁၅ - သောကြာ၊ စနေ၊ တနင်္ဂနွေ ညနေ (၅း၃၀ မှ ၇း၃၀)

2nd Fl, Myaynigone Plaza. Ph: 525971,501450, 706740, 0973147379

မိသားစု (ကုမ္ပဏီလီမိတက်) အိမ်၊ခြံ၊မြေ မှရောင်း/ငှားမည်

1.အောင်မြေသာစည်အိမ်ရာ	(60×80)	RC3½	12000L
2.ရွှေနှင်းဆီလမ်းမရက	(90×90)ပြင်ပြီး	RC2½	10000L
3.ရွှေတောင်ကြားဗဟ	(55×60)	မြေ	9500L
4.ဘောက်ထော်လမ်းကျယ်	(25×75)	RC2	5500L
5.ကျိုက်ခေါက်ဘုရားလမ်း	(113×230)ဆိုင်ကောင်း	မြေ	3500L
6.ဗဟုလမ်းအနီး(၄၃ရပ်ကွက်)	(40×60)	မြေ	1100L
7.ကမ္ဘာအေးဗီလာ	(100×100)M2,S4,AC	RC2	$-5400
8.ဘောက်ထော်လမ်းကျယ်	(30×80)M4,S1,AC5	RC2	29L
9.အေမင်းလမ်းမရက	(50×100)S3,AC3	RC1	15L
10.ကံ့ကော်မြိုင်လမ်း(သုဝဏ္ဏ)	(57×80)S2,AC3	RC2	12L
11.နဝဒေးလမ်းမဒဂုံ	(2200Sqft)	GF	8500L
12.ဗညားဒလလမ်းတမ	(20×80)ဘဏ်ကောင်း	GF	6500L
13.တက္ကသိုလ်ရိပ်မွန်ဗဟ	(1500Sqft)M2,S1AC4		18L
14.ရန်ကင်းလမ်းသန့်	(21×50)M1,S2	GF	11L
15.ရွှေတိဂုံဘုရားလမ်းလသာ	(15×60)S3,ရုံးခန်း	1F	5L

☎ - 0973054542, 0973494343, 0973161672

မြို့နယ်စုံရှိ လုံးချင်း၊မြေနှင့်ကွန်ဒိုတိုက်ခန်းများကိုဆက်သွယ်အပ်နှံရန် ဖိတ်ခေါ်အပ်ပါသည်။

အများသိစေရန်ကြေညာချက်

ရန်ကုန်မြို့တော်စည်ပင်သာယာရေးကော်မတီပိုင်တိုက်ခန်းကို လက်ရှိအမည်ပေါက်ထံမှ တစ်ဆင့်ဝယ်ယူထားသူက တိုက်ခန်းအမည်ပြောင်းလဲပေးပါရန် လျှောက်ထားလာခြင်းအား ခွင့်ပြုရန်မသင့်ကြောင်း ကန့်ကွက်လိုပါက စာရွက်စာတမ်းအထောက်အထားများနှင့်အတူ ကြော်ငြာသည့်နေ့မှ (၁၄)ရက်အတွင်း လာရောက်ကန့်ကွက်နိုင်ကြောင်း အကြောင်းကြားလိုက်သည်-

စဉ်	တိုက်ခန်းအမည်ပေါက် အမည်၊ မှတ်ပုံတင်အမှတ်	အမည်ပြောင်းလျှောက်ထားသူ အမည်၊ မှတ်ပုံတင်အမှတ်	လျှောက်ထားသည့် တိုက်နှင့်အခန်းအမှတ်
၁။	ဒေါ်ခင်ငြိမ်းအေး [၁/မကန(နိုင်)၀၉၄၄၃၃](မှ) ဒေါ်ခင်မျိုးလှိုင် [၁၄/ကလန(နိုင်)၀၈၀၁၇၉](မှ)	ဒေါ်သီသီစိုး [၁၄/ဝခမ(နိုင်)၀၁၂၇၉၆]	တိုက်(၃)၊ အခန်းအမှတ်(၄၃)၊ ပန်းလှိုင်အိမ်ရာ၊ ကြည့်မြင်တိုင်မြို့နယ်။

ဌာနမှူး၊ အင်ဂျင်နီယာဌာန(အဆောက်အအုံ)

ကိုထွန်းထွန်းလင်း[၁၂/အစန(နိုင်)၁၆၃၇၀၉]ကိုင်ဆောင်သူနှင့် သက်ဆိုင်သူများသိစေရန် ကြေညာခြင်း

ရန်ကုန်မြို့၊ လှိုင်မြို့နယ်၊ (၅)ရပ်ကွက်၊ အေးရိပ်မွန်(၈)လမ်း၊ တိုက်အမှတ်(၈)၊ အခန်းအမှတ်(၀၀၁-၀၀၂)တွင် ဖွင့်လှစ်ထားသော Zaw & Hnin Co.,Ltd. ၏ လွှဲအပ်ညွှန်ကြားချက်အရ အောက်ပါအတိုင်း ကိုထွန်းထွန်းလင်းနှင့် သက်ဆိုင်သူများ သိစေရန် ကြေညာအပ်ပါသည်။

ကိုထွန်းထွန်းလင်းသည် ကုမ္ပဏီတွင် တာဝန်ထမ်းဆောင်နေစဉ် ၂၇-၁-၂၀၁၀ မှ ၄-၆-၂၀၁၅အထိ ကြားကာလအတွင်း Zaw & Hnin Co.,Ltd. နှင့် ဆက်သွယ်ထားသည့် လူပုဂ္ဂိုလ်များ၊ ကုမ္ပဏီများထံမှ ငွေကြေးများကောက်ခံခဲ့ပြီး ထိုသို့ ကောက်ခံရာတွင် အချို့နေရာများ၌ ကုမ္ပဏီ၏ စာရွက်စာတမ်းများအတုပြုလုပ်၍ ကောက်ခံမှုများ ရှိခဲ့ပြီးနောက် စုစုပေါင်းငွေကျပ် ၂၃၂၂၅၅၄၉/-(ငွေနှစ်ရာသုံးဆယ့်နှစ်သိန်း နှစ်သောင်းငါးထောင့်ငါးရာလေးဆယ့်ကိုးကျပ်တိတိ)ကို ကုမ္ပဏီသို့ ပြန်လည်ပေးသွင်းခြင်းမရှိဘဲ အလွဲသုံးစား ပြုလုပ်ထားကြောင်း၊ ကုမ္ပဏီစာရင်းများအရ သိရှိခဲ့ရပါသည်။ ထိုကဲ့သို့ သိရှိခဲ့ရပြီးနောက် ကုမ္ပဏီ၏ စာရွက်စာတမ်းများ အတုပြုလုပ်သည့် ကိစ္စနှင့် အလွဲသုံးစားပြုလုပ်ထားသည့် ငွေကြေးများနှင့် ဆိုင်သော ကိစ္စရပ်များကို ကုမ္ပဏီမှ လာရောက်ရှင်းလင်းရန် အကြိမ်ကြိမ် အကြောင်းကြားခဲ့သော်လည်း ရှင်းလင်းခြင်းမရှိဘဲ ရှောင်တိမ်းနေပါသည်။ ဤကြော်ငြာပါသည့်နေ့မှစ၍ (၁၄) ရက်အတွင်း ကိုထွန်းထွန်းလင်းမှ မိမိကိုယ်ကျိုးအတွက် အလွဲသုံးစားပြုလုပ်သုံးစွဲထားသော ကုမ္ပဏီပိုင်ငွေ ၂၃၂၂၅၅၄၉/-(ငွေနှစ်ရာသုံးဆယ့်နှစ်သိန်းနှစ်သောင်းငါးထောင့်ငါးရာလေးဆယ့်ကိုးကျပ်တိတိ)ကို ကုမ္ပဏီသို့ လည်းကောင်း၊ ကျွန်ုပ်ထံသို့လည်းကောင်း လာရောက် ရှင်းလင်းပေးဆပ်ရန် အသိပေးကြေညာအပ်ပါသည်။ ဤသတင်းစာပါ သတ်မှတ်ရက် ပြည့်မြောက်သည်အထိ ဆက်သွယ်ရှင်းလင်းပေးဆပ်ခြင်းမရှိပါက ဥပဒေနှင့်အညီ အမှုဖွင့်လှစ် တရားစွဲဆိုဆောင်ရွက်သွားမည်ဖြစ်ကြောင်း ကိုထွန်းထွန်းလင်းနှင့် သက်ဆိုင်သူများသိစေရန် ကြေညာအပ်ပါသည်။

Zaw & Hnin Co.,Ltd.၏ လွှဲအပ်ညွှန်ကြားချက်အရ-
ဦးထင်လင်းနိုင်
(LL.B,D.B.L)
တရားလွှတ်တော်ရှေ့နေ
(စဉ်-၇၁၁၂/၂၀၀၂)
တိုက်-၉/၁၁၊ အခန်း-၀၀၅၊ ဘီ ၃၆ လမ်းတို၊ ကျောက်တံတားမြို့နယ်၊ ရန်ကုန်မြို့။
ဖုန်း-၀၉-၅၀၃၉၃၀၆

ဦးသန်းအောင်

LCCI I &,II, III AutoCount

သင်တန်းကြေး အရစ်ကျစနစ်

တိုက်(၁)၊ အခန်း(၂၆)၊ အင်းစိန်လမ်း၊ လှည်းတန်းမီးပွိုင့်အနီး၊ ကမာရွတ်မြို့နယ်။

HP- 09-508 6487, 09-4200 20993, 09-4200 14106

ကန့်ကွက်နိုင်ပါသည်

ဒဂုံမြို့သစ်(အရှေ့ပိုင်း)မြို့နယ်၊ မြေတိုင်းရပ်ကွက် UE-1၊ မြေကွက်အမှတ် ၄၆၁၊ ပေ(၄၀×၆၀)ရှိ မြေကွက်အား ပါမစ်အမည်ပေါက် ဦးဟန်သောင်း(ISN ၃၁၀၇၁၅)ထံမှ ဆက်စပ်စာချုပ်အဆက်ဆက်ဖြင့် ဝယ်ယူပိုင်ဆိုင်သူ ဦးအုန်းမြင့်[၁၂/အစန(နိုင်)၀၅၃၆၀၆]ထံမှ ဒေါ်မြင့်မြင့်ခိုင်မှ အပြီးအပိုင် ဝယ်ယူရန်အတွက် စရန်ငွေတစ်စိတ်တစ်ဒေသပေးချေထားပြီးဖြစ်ပါသည်။ အရောင်းအဝယ်နှင့်ပတ်သက်၍ ကန့်ကွက်လိုသူများရှိပါက ဤကြော်ငြာပါသည့်နေ့မှ (၇)ရက်အတွင်း ခိုင်လုံသောအထောက်အထား အပြည့်အစုံနှင့်အတူ လာရောက်ကန့်ကွက်နိုင်ပါသည်။ သတ်မှတ်ရက်အတွင်း ကန့်ကွက်မှုမရှိပါက အရောင်းအဝယ်ကို ဥပဒေနှင့်အညီ ဆက်လက်ဆောင်ရွက်သွားမည်ဖြစ်ပါကြောင်း အများသိစေရန် ကြေညာအပ်ပါသည်။

ဒေါ်မြင့်မြင့်ခိုင်[၁၂/အစန(နိုင်)၀၉၆၂၁၄]
ဖုန်း ၀၉-၄၅၀၁၈၅၈၉၅၊ ၀၉-၇၉၂၇၂၂၂၀၄

အသိပေးအကြောင်းကြားခြင်း

GETC/Nurture preschool ၌အထွေထွေဝန်ထမ်းအဖြစ်တာဝန်ထမ်းဆောင်လျှက်ရှိသော မဇင်မာလင်း(မှတ်ပုံတင်အမှတ်-၄/မတန(နိုင်)-၀၂၉၅၄၈)သည် နိုဝင်ဘာလ(၆)ရက်နေ့မှစ၍ တရားဝင်အကြောင်းကြားခြင်းမရှိပဲ အလုပ်တာဝန်ထမ်းဆောင်ရန် ပျက်ကွက်ခဲ့ပါသည်။သို့ဖြစ်ပါ၍ အထက်ပါကိစ္စနှင့်ပတ်သက်ပြီးဝန်ထမ်းငှားရမ်းခြင်းသဘောတူညီမှုစာချုပ်ပါအချက်များအရ နှစ်ဦးနှစ်ဖက်အဆင်ပြေမှုရှိစေရန်အတွက် မဇင်မာလင်းအနေဖြင့် မြေနီကုန်းရုံးချုပ်သို့ ၅. ၁၂. ၂၀၁၅၊ နံနက်(၉)နာရီတွင် နောက်ဆုံးထား၍ လာရောက်ဆွေးနွေးပေးပါရန် အသိပေးအပ်ပါသည်။

Ms A Ma Ma Myint (Admin Officer)

ဦးစည်သူဟိန်း[၉/ခမဝ(နိုင်)၀၁၆၁၃၉]သိစေရန်

ရန်ကုန်မြို့၊ ကြည့်မြင်တိုင်မြို့နယ်၊ မကျည်းတန်းအနောက်ရပ်ကွက်၊ ဦးကြွယ်ဟိုးလမ်း၊ အိမ်အမှတ်(၁၄)နေ ဦးကျော်ဇေယျာထွန်း[၁၂/ကမတ(နိုင်)၀၇၅၉၅၂]၏ လွှဲအပ်ညွှန်ကြားချက်အရ အောက်ပါအတိုင်း အသိပေးအကြောင်းကြားအပ်ပါသည်။ ရန်ကုန်မြို့၊ ဒဂုံဆိပ်ကမ်းမြို့နယ်၊ ၉၄/ရပ်ကွက်၊ (၇/ခ)လမ်း၊ အမှတ်(၂၀၁)၊ တိုက်အမှတ်(၂၃)တွင် နေထိုင်သော ဦးစည်သူဟိန်း[၉/ခမဝ(နိုင်)၀၁၆၁၃၉]သိစေအပ်သည်မှာ လူကြီးမင်းသည် မားစ်လန်းကုမ္ပဏီလီမိတက်အမည်ဖြင့် သင်္ဘောအေးဂျင့်အား တရားဝင်လုပ်ကိုင်လျက်ရှိကြောင်း သိရှိရပါသည်။ သို့ဖြစ်ရာ ကျွန်ုပ်၏ မိတ်ဆွေဖြစ်သူမှ လူကြီးမင်းတရားဝင် လုပ်ကိုင်လျက်ရှိသော အဆိုပါအေးဂျင့်တွင် ပြည်ပသင်္ဘော ကုမ္ပဏီတစ်ခုခု၏ သင်္ဘောတွင် တရားဝင်အလုပ်လုပ်ကိုင်နိုင်ရန်အတွက် လူကြီးမင်းနှင့် ဆက်သွယ်ရာလူကြီးမင်းမှ ငွေကျပ်-၄၀၀၀၀၀၀/-(ကျပ်သိန်းလေးဆယ်တိတိ)ကို ပေးရမည်ဟု ပြောဆိုလာသဖြင့် ကျွန်ုပ်မိတ်ဆွေဖြစ်သူမှ ၃၁-၃-၂၀၁၅ရက်တွင် အဆိုပါငွေကြေးအား အပြည့်အဝပေးအပ်ခဲ့ပါသည်။ ငွေကြေးမလုံလောက်ဟုဆိုကာ ၃၁-၃-၂၀၁၅ရက်တွင် ငွေကျပ်-၂၄၀၀၀၀၀/-(ကျပ်နှစ်ဆယ့်လေးသိန်းတိတိ)ကို ကျွန်ုပ်မိတ်ဆွေထံမှ ထပ်မံလက်ခံရယူခဲ့ကြောင်း သိရှိရပါသည်။ အဆိုပါငွေကြေးများ လက်ခံရယူပြီးသည်မှာ ယနေ့ချိန်ထိဆိုလျှင် (၈)လမျှ ကြာမြင့်ခဲ့ပြီဖြစ်ပါသည်။ ဖော်ပြပါ အလုပ်အကိုင်နှင့်ပတ်သက်၍လည်းမည်သည့်အကြောင်း တစ်စုံတစ်ရာမျှ တုံ့ပြန်/ထူးခြားလာခြင်းမရှိသည့်အပြင် လူကြီးမင်းအား မည်သို့မျှ ဆက်သွယ်၍ မရကြောင်းနှင့် အကြောင်းအမျိုးမျိုးပြကာရှောင်တိမ်းနေကြောင်း သိရှိရပါသည်။

သို့ပါ၍ လူကြီးမင်းအနေဖြင့် ဤကြေညာပါသည့်နေ့မှစ၍ (၇)ရက်အတွင်း လာရောက်ဆက်သွယ်ပြီး ရယူသွားသော ငွေကြေးအားလုံးကို ပေးဆပ်ရန် အသိပေးအကြောင်းကြားအပ်ပါသည်။ သတ်မှတ်ရက်အတွင်း ပေးဆပ်မှုမရှိပါက ပြစ်မှုဆိုင်ရာ ဥပဒေနှင့်အညီ ဆက်လက်ဆောင်ရွက်သွားမည်ဖြစ်ကြောင်း အသိပေးအကြောင်းကြားအပ်ပါသည်။ **လွှဲအပ်ညွှန်ကြားချက်အရ-**

ဦးကျော်ကျော်လှိုင် LL.B, D.B.L,W.I.P.O (Switzerland)
အထက်တန်းရှေ့နေ(စဉ်-၃၂၆၂၃)
အမှတ်(၆၈၆)၊ အနော်မာ(၁၆)လမ်းအရှေ့၊ ၁/အနော်မာရပ်ကွက်၊ သာကေတမြို့နယ်။
ဖုန်း-၀၉-၇၃၀၅၃၈၆၂၊ ၀၉-၄၂၀၁၆၂၄၈၁

ပွဲစားမလို

မြန်မာ့ဂုဏ်ရည်ကွန်ဒို	A(31)၊ အခန်း(1203) 1860စတုရန်းပေ၊ အသင့်ပြင်ဆင်ပြီး သိန်း၃၅၀၀၊ အထက်ပန်းဆိုးတန်းလမ်း
ယူနိုက်တက်ကွန်ဒို	အခန်း(510)၊ စတုရန်းပေ၁၂၅၀၊ ရောင်းဈေး သိန်း ၂၀၀၀
	အခန်း(111)၊ မြေညီထပ်၊ စတုရန်းပေ၂၅၀၀၊ ရောင်းဈေး သိန်း ၃၀၀၀၊ မှတ်ချက်။ ။ ထပ်ခိုးပါ၊ ဒဂုံမြို့နယ်
ရွှေဖြူကွန်ဒို	အခန်း 7(A+C) 25'x90'အသင့်ပြင်ဆင်ပြီး၊ ရောင်းဈေး သိန်း၂၂၅၀၊
	အမှတ်(၁၀၀)၊ ကျိုက္ကဆံလမ်း၊ တာမွေမြို့နယ်
	အမှတ်(၃၄)၊ ရတနာလမ်း၊ မြေညီထပ်၊ ဂွတ္တာလစ်၊ ပေ(၂၀×၄၅) ရောင်းဈေး သိန်း၁၁၀၀။

ဖုန်း-၀၉-၇၉၉၂၂၂၈၉၀

ကန့်ကွက်နိုင်ပါသည်

ရန်ကုန်မြို့၊ ဒေါပုံမြို့နယ်၊ မြေတိုင်းရပ်ကွက်အမှတ်(၁၀)၊ လူနေရပ်ကွက် အမှတ်(လမုတန်း)၊ မြေကွက်အမှတ်(၁၂၈)၊ မြေကွက်လိပ်စာအမှတ်(၁၂၈)၊ မင်းမဟော်လမ်း၊ လမုတန်းရပ်ကွက်၊ ဒေါပုံမြို့နယ်ဟု ခေါ်တွင်သော ဦးမောင်ရွှေအမည်ပေါက် နှစ်(၆၀)မြေငှား ဂရန်စာချုပ်၏ အကျယ်အဝန်းပေ(၂၅×၅၀) အနက်မှ ခေါင်းရင်းခြမ်းပေ(၁၂½×၅၀)ရှိ မြေကွက်နှင့် ယင်းမြေကွက်ပေါ်တွင် ဆောက်လုပ်ထားသော နေအိမ်အပါအဝင် အကျိုးခံစားခွင့်အရပ်ရပ်တို့ကို ဒေါ်ရီရီမြင့်[၁၂/ဒပန(နိုင်)၀၁၀၅၅၆]၊ ဒေါ်ငွေးငွေးရီ[၁၂/ဒပန(နိုင်)၀၁၀၅၄၄]၊ ဒေါ်လီလီမြင့်[၁၂/ဒပန(နိုင်)၀၁၀၅၅၉]၊ ဦးမြတ်စိုး[၁၂/ဒပန(နိုင်)၀၁၀၅၆၀]တို့က တရားဝင် လက်ဝယ်ပိုင်ဆိုင်ပြီး လွှဲပြောင်းရောင်းချပိုင်ခွင့်ရှိကြောင်း ဝန်ခံကတိပြု၍ ကျွန်ုပ်မိတ်ဆွေများဖြစ်သော ဒေါ်ဂျူလိုင်ခင်[၁၂/အလန(နိုင်)၀၄၁၉၉၃]၊ ဒေါ်မေဖြိုးအိ[၁၂/အလန(နိုင်)၀၄၂၀၀၀]တို့က အပြီးအပိုင်ဝယ်ယူရန် ရောင်းကြေးငွေ တစ်စိတ်တစ်ဒေသကို ပေးချေပြီးဖြစ်ပါသဖြင့် ပိုင်ရေးဆိုင်ခွင့်ရှိသူမည်သူမဆို ကန့်ကွက်လိုပါက တရားဝင်ခိုင်လုံသော အထောက်အထား၊ စာရွက်စာတမ်းမူရင်းများဖြင့် ဤကြော်ငြာပါသည့်နေ့မှ (၇)ရက်အတွင်း ကျွန်ုပ်ထံသို့ ကန့်ကွက်နိုင်ပါသည်။ သတ်မှတ်ရက်အတွင်း ကန့်ကွက်ခြင်းမရှိပါက အရောင်းအဝယ်ကို ပြီးပြတ်သည်အထိ ဆက်လက်ဆောင်ရွက်သွားမည်ဖြစ်ကြောင်း အများသိစေရန် အသိပေးကြေညာအပ်ပါသည်။

လွှဲအပ်ညွှန်ကြားသူများ	**လွှဲအပ်ညွှန်ကြားချက်အရ**
ဒေါ်ဂျူလိုင်ခင်၊ ဒေါ်မေဖြိုးအိ	**ဒေါ်ဝင်းဝင်းခိုင် LL.B**
အမှတ်(၁၁/က)၊ မေဒေး(၁)၊	**တရားလွှတ်တော်ရှေ့နေ(စဉ်-၈၈၁၇)**
သစ်တောရပ်ကွက်၊ အလုံမြို့နယ်၊	**အမှတ်-၂၃၈၊ မာန်ပြေ(၆)လမ်း၊ အရှေ့**
ရန်ကုန်မြို့။	**၃/ရပ်ကွက်၊ သာကေတမြို့နယ်၊**
	ရန်ကုန်မြို့။ ဖုန်း-၀၉-၄၃၀၆၅၉၃၉

ရောင်းမည်

ရန်ကုန်မြို့၊ သင်္ဃန်းကျွန်းမြို့နယ်၊ ငမိုးရိပ်ရပ်ကွက်၊ ငမိုးရိပ်(၇)လမ်း၊ အပိုင်း(၄)၊ ဒုတိယထပ် သိန်း(၂၆၀)၊ တတိယထပ် (ဝဲ+ယာ)သိန်း(၂၅၀)စီ ပေ(၁၂½×၄၇) (တိုက်သစ်လူမနေရသေး)၊ တရားဝင်ဆောက်လုပ်ခွင့်နှင့် BCCပါပြီး။ ဈေးနီး၊ ကျောင်းနီး၊ မှတ်တိုင်နီး၊ နေရာကောင်း(လမ်းကျယ်၊ လမ်းသန့်) ဈေးနှုန်းများအား ညှိနှိုင်းဆောင်ရွက်ပေးပါမည်။ (အကျိုးဆောင်များလည်း ဆက်သွယ်နိုင်ပါသည်။)

ဖုန်း-၀၉-၄၂၀၂၅၀၅၁၆

ရောင်းမည်

ရန်ကုန်မြို့၊ သင်္ဃန်းကျွန်းမြို့နယ်၊ ငမိုးရိပ်ရပ်ကွက်၊ ငမိုးရိပ်(၆)လမ်း၊ အပိုင်း(၁)၊ ဒုတိယထပ်တစ်ခန်း၊ ပေ(၁၂½×၄၇) (သိန်း၂၇၀)၊ ထောင့်ကွက်၊ ငမိုးရိပ်(၆)လမ်း၊ အပိုင်း(၂)၊ မြေညီ(၁၄)ပေ၊ အမြင့် ပေ(၁၂½×၄၇) (သိန်း ၇၅၀)၊ ပထမထပ် သိန်း(၂၇၀)၊ ဒုတိယထပ် သိန်း(၂၆၀)၊ တတိယထပ် သိန်း(၂၅၀) (တိုက်သစ်လူမနေရသေး) တရားဝင်ဆောက်လုပ်ခွင့်နှင့် BCC ပါပြီး၊ ဈေးနီး၊ ကျောင်းနီး၊ မှတ်တိုင်နီး၊ နေရာကောင်း(လမ်းကျယ်၊ လမ်းသန့်) ဈေးနှုန်းများအား ညှိနှိုင်းဆောင်ရွက်ပေးပါမည်။ (အကျိုးဆောင်များလည်း ဆက်သွယ်နိုင်ပါသည်။)

ဖုန်း-၀၉-၄၂၀၂၅၀၅၁၆

ကြော်ငြာစာ

မန္တလေးမြို့၊ ချမ်းမြသာစည်မြို့နယ်၊ ကံသာယာရပ်ကွက်၊ အကွက်အမှတ်(ခခ-၄)၊ ဦးပိုင်အမှတ်(၆၃)၊ ၅၆×၅၇ကြား၊ ဗန္ဓုလနှင့် ကျန်စစ်သားလမ်းရှိ တကကစိန်လှအမည်ဖြင့် ချထားပေးသော မြေကွက်အား ဒေါ်ခင်ဝင်း[၉/မနမ(နိုင်)၀၄၉၄၂၀]မှ မြို့သစ်တိုးချဲ့ဖော်ထုတ်ရေးငွေရပြေစာ၊ တရားရုံးကျမ်းကျိန်ချက်၊ ရပ်ကွက်အုပ်ချုပ်ရေးမှူးရုံးထောက်ခံချက်များ တင်ပြ၍ အခွန်ပေးဆောင်ရန်အတွက် မြေပုံ၊ မြေရာဇဝင် ရေးကူးခွင့်ပြုပါရန်၊ ဂရန်သစ်၊ အမည်ပြောင်း၊ အမှုတွဲ ဖွင့်လှစ်ခွင့်ပြုပါရန်နှင့် ဘဏ္ဍာရေးဌာနတွင် မြေဖိုး၊ လမ်းဖိုး ပေးသွင်းခွင့်ပြုပါရန် လျှောက်ထားလာပါသည်။ ကန့်ကွက်လိုပါက ခိုင်လုံသော အထောက်အထားများ၊ မှတ်ပုံတင်စာချုပ်စာတမ်းများ၊ တရားရုံးဒီကရီများဖြင့် (၁၄)ရက်အတွင်း ကန့်ကွက်နိုင်ပါသည်။

မြို့ပြစီမံကိန်းနှင့်မြေစီမံခန့်ခွဲမှုဌာန
မန္တလေးမြို့တော်စည်ပင်သာယာရေးကော်မတီ

ကန့်ကွက်နိုင်ပါကြောင်းကြော်ငြာစာ

ပဲခူးတိုင်းဒေသကြီး၊ တောင်ငူခရိုင်၊ တောင်ငူမြို့နယ်၊ အမှတ်(၁၃)ရပ်ကွက်၊ မြေတိုင်းအကွက်အမှတ်(၅-ခဈေးတန်း) အကွက်၊ ဦးပိုင်(က/၄၄)၊ ဧရိယာ(၀. ၀၇၅)ဧကရှိ (အရှေ့ဘက်-ခ/၄၄၊ အနောက်ဘက်လမ်းကြား၊ တောင်ဘက်-၄၅၊ မြောက်ဘက်-ဈေးလမ်း)မြေအား လူနေဂရန်ရရှိရန် ဦးဘို [၇/တငန(နိုင်)၀၅၅၃၈၉]က လျှောက်ထားလာမှုနှင့်ပတ်သက်၍ ကန့်ကွက်လိုသူများအနေဖြင့် မြေပိုင်ဆိုင်မှုအထောက်အထားများတင်ပြပြီး ယနေ့မှစ၍ (၁၅)ရက်အတွင်း ဤမြို့နယ်အထွေထွေအုပ်ချုပ်ရေးဦးစီးဌာနသို့ လာရောက်ကန့်ကွက်နိုင်ပါကြောင်းနှင့် သတ်မှတ်နေ့ရက်ကျော်လွန်သည်အထိ ကန့်ကွက်ခြင်းမရှိပါက လုပ်ထုံးလုပ်နည်းများနှင့်အညီ ဆက်လက်ဆောင်ရွက်မည်ဖြစ်ပြီး လျှောက်ထားသူသို့ မြေဂရန်ထုတ်ပေးလိမ့်မည်ဖြစ်ကြောင်း အများသိစေရန် ကြေညာအပ်ပါသည်။

တောင်ငူမြို့နယ်အထွေထွေအုပ်ချုပ်ရေးဦးစီးဌာန

ကြော်ငြာစာ

မန္တလေးမြို့၊ ချမ်းမြသာစည်မြို့နယ်၊ ထွန်းတိုးရပ်ကွက်၊ အကွက်အမှတ်(ဖဖ-၄)၊ ဦးပိုင်အမှတ်(၁၀၀)၊ ၅၀×၅၁ကြား၊ မနော်ဟရီနှင့် နှင်းဆီလမ်းကြားရှိ ဦးမြင့်ဝင်းအမည်ဖြင့် ချထားပေးသောမြေကွက်အား ဒေါ်မြင့်မြင့်ဌေး[၉/ပကခ(နိုင်)၀၄၂၀၄၂]မှ မြို့သစ်တိုးချဲ့ဖော်ထုတ်ရေးငွေရပြေစာ၊ တရားရုံးကျမ်းကျိန်ချက်၊ မြို့နယ်အထွေထွေအုပ်ချုပ်ရေးမှူးရုံး၊ ရပ်ကွက်အုပ်ချုပ်ရေးမှူးရုံး ထောက်ခံချက်များတင်ပြ၍ အခွန်ပေးဆောင်ရန်အတွက် မြေပုံ၊ မြေရာဇဝင်ရေးကူးခွင့်ပြုပါရန်နှင့် ဂရန်သစ်၊ အမည်ပြောင်းအမှုတွဲ ဖွင့်လှစ်ခွင့်ပြုပါရန် လျှောက်ထားလာပါသည်။ ကန့်ကွက်လိုပါက ခိုင်လုံသော အထောက်အထားများ၊ မှတ်ပုံတင်စာချုပ်စာတမ်းများ၊ တရားရုံးဒီကရီများဖြင့် (၁၄)ရက်အတွင်း ကန့်ကွက်နိုင်ပါသည်။

မြို့ပြစီမံကိန်းနှင့်မြေစီမံခန့်ခွဲမှုဌာန
မန္တလေးမြို့တော်စည်ပင်သာယာရေးကော်မတီ

ကန့်ကွက်နိုင်ကြောင်းကြော်ငြာ

ဒဂုံမြို့သစ်မြောက်ပိုင်းမြို့နယ်၊ မြေတိုင်းရပ်ကွက်အမှတ်-၂၈၊ မြေကွက်အမှတ်-၇၆၅၊ မြေကွက်တည်နေရာအမှတ်-၇၆၅၊ အောင်သီရိ(၅)လမ်း၊ ၂၈-ရပ်ကွက်၊ ဒဂုံမြို့သစ်မြောက်ပိုင်းမြို့နယ် (ဒေါ်ကျင်စိန်) (NTN-၀၁၄၅၂၄)အမည်ပေါက် နှစ်(၆၀)ဂရန်မြေအား အမည်ပေါက် ဒေါ်ကျင်စိန်အပေါ် တရားပြိုင်ထားကာ ဦးလှမြင့်(၎င်း၏ကိုယ်စားလှယ်ရသူ ဒေါ်ခင်မူ)မှ တရားလိုပြု၍ ဒဂုံမြို့သစ်(မြောက်ပိုင်း) မြို့နယ်တရားရုံးတွင် အရောင်းအဝယ်မှတ်ပုံတင်စာချုပ် ချုပ်ဆိုပေးစေလိုမှုဖြင့် တရားစွဲဆိုခဲ့ရာ အနိုင်ဒီကရီရရှိခဲ့သဖြင့် တရားရုံးအမည်ပေါက်ကိုယ်စားဘီလစ် ဒေါ်နီလာခင်[၁၂/မဂဒ(နိုင်)၀၉၈၉၀၁]မှ တရားမကြီးမှုအမှတ်-၁/၂၀၁၅၏ (၂၁-၅-၂၀၁၅)ရက်စွဲပါ စီရင်ချက်၊ တရားမဇာရီမှုအမှတ်-၆၃/၂၀၁၅၏ နေ့စဉ်မှတ်တမ်းနှင့် ဘီလစ်ခန့်အပ်ကြောင်း အကြောင်းကြားစာကို တင်ပြ၍ အရောင်းအဝယ်စာချုပ်ရန် မြေပုံကူး လျှောက်ထားလာရာ တရားဝင်ခိုင်လုံသော အထောက်အထားများဖြင့် (၇)ရက်အတွင်း ကန့်ကွက်နိုင်ပါကြောင်းနှင့် ကန့်ကွက်မှုမရှိပါက လုပ်ထုံးလုပ်နည်းအတိုင်း ဆက်လက်ဆောင်ရွက်ပေးမည်ဖြစ်ပါကြောင်း အသိပေးကြေညာအပ်ပါသည်။ **မြို့ပြစီမံကိန်းနှင့်မြေစီမံခန့်ခွဲမှုဌာန**
ရန်ကုန်မြို့တော်စည်ပင်သာယာရေးကော်မတီ

ရောဝဏ်၊ ရတနာအထပ်မြင့်အိမ်ရာစီမံကိန်း ဒဂုံမြို့သစ်(ဆိပ်ကမ်း)မြို့နယ် (အဆိုပြုတင်ဒါခေါ်ယူခြင်း)

၁။ ဆောက်လုပ်ရေးဝန်ကြီးဌာန၊ မြို့ပြနှင့်အိမ်ရာဖွံ့ဖြိုးရေးဦးစီးဌာနမှ ရန်ကုန်တိုင်းဒေသကြီး၊ ဒဂုံမြို့သစ်(ဆိပ်ကမ်း)မြို့နယ်တွင် တည်ဆောက်လျက်ရှိသော ရောဝဏ်၊ ရတနာ အထပ်မြင့် အိမ်ရာစီမံကိန်း၏ အတွင်းရေသန့်လုပ်ငန်းဆောင်ရွက်ရန် ပိုက်နှင့် ပိုက်ဆက်ပစ္စည်းများ၊ Sanitary Appliances များအား အဆိုပြုတင်ဒါ ခေါ်ယူခြင်း။

၂။ တင်ဒါပုံစံများကို အောက်ပါအတိုင်း ရောင်းချသွားပါမည်။-

(က)	တင်ဒါပုံစံစတင်ရောင်းချမည့်ရက်	- ၁၁-၁၂-၂၀၁၅ရက်(သောကြာနေ့)
(ခ)	တင်ဒါပုံစံတင်သွင်းရမည့် နောက်ဆုံးနေ့ရက်	- ၂၄-၁၁-၂၀၁၅ရက် (ကြာသပတေးနေ့)
(ဂ)	တင်ဒါပိတ်မည့်ပိတ်ချိန်	- ၂၄-၁၂-၂၀၁၅ရက် (တနင်္လာနေ့) ညနေ ၄း၀၀ နာရီ

၃။ တင်ဒါပုံစံဝယ်ယူရန်နှင့် အခြားသိလိုသော အသေးစိတ်အချက်အလက်များအတွက် ရောဝဏ်၊ ရတနာအထပ်မြင့်အိမ်ရာစီမံကိန်း၊ စီမံကိန်းညွှန်ကြားရေးမှူးရုံး၊ အမှတ်(၆၂) ရပ်ကွက်၊ ပြည်ထောင်စုလမ်းနှင့် အမက(၃) ကျောင်းလမ်းထောင့်၊ ဒဂုံမြို့သစ်(တောင်ပိုင်း)သို့ ရုံးချိန်အတွင်း ဆက်သွယ်မေးမြန်းဆောင်ရွက်နိုင်ပါသည်။ စုံစမ်းရန်ဖုန်း-၀၁-၅၉၀၀၈၈/၀၁-၈၁၀၀၇၁၅

တစ်ဦးတည်းဖြစ်ပါကြောင်း

အထက(ငပုတော)၊ဒသမတန်း(အောင်)မှ မချယ်ရီဇော်၏ ဖခင်ဖြစ်သူ ဦးဇော်ဝင်း (ခ) ဦးဇော်မင်း[၁၄/ငပတ(နိုင်)၁၈၂၇၇၄]မှာ တစ်ဦးတည်းဖြစ်ပါသည်။

ဦးဇော်ဝင်း(ခ)ဦးဇော်မင်း

မှူးယစ်ကိုပစ် ပန်းတိုင်သစ် စိတ်သစ် လူသစ် ဘဝသစ်

ဝန်ထမ်းအလိုရှိသည်
(အမျိုးသမီးသီးသန့်)

ဘာသာစုံကျွမ်းကျင်	(၂) ဦး
Shampoo	(၂) ဦး
အလုပ်သင်	(၂) ဦး

(နေ၊စား၊စရိတ်ငြိမ်း) 10 Percents
Ph: 095351932, 09260018606, 09970223193

မြေကွက်ရောင်းမည်

-တ/ဒဂုံ(၁၅၂) ပေ(၄၀×၆၀) (ပါမစ်) (၈၅)သိန်း
-တ/ဒဂုံ(၁၅၃)ပေ(၄၀×၆၀)(ဂရန်) သိန်း(၉၀)
-တ/ဒဂုံ(၁၄၅) ပေ(၄၀×၆၀) (ပါမစ်) သိန်း (၁၅၀)
ဖုန်း-၀၉-၅၁၃၄၆၃၀၊ ၀၉-၁၁၅၅၉၇၅၅

ကန့်ကွက်နိုင်ကြောင်းကြော်ငြာ

သင်္ဃန်းကျွန်းမြို့နယ်၊ မြေတိုင်းရပ်ကွက်အမှတ် လေးဒေါင့်ကန်၊ မြေကွက်အမှတ် (၄၄၀)၊ မြေကွက်တည်နေရာအမှတ်(၃၆၂)၊ ရန်ကင်းလမ်း၊ လေးဒေါင့်ကန်ရပ်ကွက်၊ သင်္ဃန်းကျွန်းမြို့နယ် ဦးစံသိန်း (ISN-160022)အမည်ပေါက် ပါမစ်မြေအား အမည်ပေါက် ဦးစံသိန်းထံမှ အရပ်ကတိ အရောင်းအဝယ်စာချုပ်ဖြင့် ဝယ်ယူထားသူ ဒေါ်တင်တင်ရီ[၁၂/သဃက(နိုင်)၀၉၄၈၄၃]က ဂရန်သစ်လျှောက်ထားလာရာ ပါမစ်ပြည့်စုံမှုမရှိပါသဖြင့် တရားဝင်ခိုင်လုံသော အထောက်အထားများဖြင့် (၇)ရက်အတွင်း ကန့်ကွက်နိုင်ပါကြောင်းနှင့် ကန့်ကွက်မှုမရှိပါက လုပ်ထုံးလုပ်နည်းအတိုင်း ဆက်လက်ဆောင်ရွက်ပေးမည်ဖြစ်ပါကြောင်း အသိပေးကြေညာအပ်ပါသည်။

မြို့ပြစီမံကိန်းနှင့်မြေစီမံခန့်ခွဲမှုဌာန
ရန်ကုန်မြို့တော်စည်ပင်သာယာရေးကော်မတီ

ကန့်ကွက်နိုင်ကြောင်းကြေညာ

တောင်ဥက္ကလာပမြို့နယ်၊ မြေတိုင်းရပ်ကွက်အမှတ်(၇)၊ မြေကွက်အမှတ်(၅၇၀)၊ မြေကွက်တည်နေရာအမှတ်(၅၇၀)၊ (၉) လမ်း၊ (၇)ရပ်ကွက်၊ တောင်ဥက္ကလာပမြို့နယ် (ဦးရှိန်)[၁၂/ဥကတ(နိုင်)၁၂၄၂၉၈] အမည်ပေါက် နှစ် (၆၀)ဂရန်မြေအား ဖခင်(ဦးရှိန်)၊ မိခင် (ဒေါ်သေးသေး)တို့ ကွယ်လွန်သဖြင့် ဦးမောင်သန်း[၁၂/ဥကတ(နိုင်)၀၂၀၅၃၄]က တစ်ဦးတည်းသောသားတော်စပ်ကြောင်း ကျမ်းကျိန်လွှာနှင့် သေစာရင်းတို့ကိုတင်ပြ၍ အမွေဆက်ခံပိုင်ဆိုင်ကြောင်း စာချုပ်ချုပ်ဆိုရန် မြေပုံကူးလျှောက်ထားလာရာ တရားဝင်ခိုင်လုံသော အထောက်အထားများဖြင့် (၇)ရက်အတွင်း ကန့်ကွက်နိုင်ပါကြောင်းနှင့် ကန့်ကွက်မှုမရှိပါက လုပ်ထုံးလုပ်နည်းအတိုင်း ဆက်လက်ဆောင်ရွက်ပေးမည်ဖြစ်ပါကြောင်း အသိပေးကြေညာအပ်ပါသည်။

မြို့ပြစီမံကိန်းနှင့် မြေစီမံခန့်ခွဲမှုဌာန
ရန်ကုန်မြို့တော်စည်ပင်သာယာရေးကော်မတီ

ဒေါ်ထက်ထက်လင်း[၁၂/သလန(နိုင်)၀၈၂၆၁၁]နှင့် သက်ဆိုင်သူများသိစေရန်

လူကြီးမင်းသည် ၄-၆-၂၀၁၄ ရက်စွဲပါ "နှစ်ဦးသဘောတူ ကန်ထရိုက်ဆောက်လုပ်ခြင်း ကတိစာချုပ်"ချုပ်ဆို၍ ကျွန်ုပ်မိတ်ဆွေများထံမှ ဆောက်လုပ်မှုဆိုင်ရာ လုပ်ငန်းများလုပ်ကိုင်ရန် ခေတ္တလက်ခံရယူသွားသည့် "ရန်ကုန်မြို့၊ သာကေတမြို့နယ်၊ မြေတိုင်းရပ်ကွက် (၂)၊ မြေကွက်အမှတ်(၉၂၀-က)၊ ဧရိယာ ပေ(၂၀×၆၀) အမည်ပေါက် ဦးထွန်းစိန်+ဒေါ်ညွန့်ကြည်" ဂရန်မူရင်းအား ၁၄-၁၂-၂၀၁၅ရက် နောက်ဆုံးထား၍ ပြန်လည်အပ်နှံ၍ လူကြီးမင်းဆောက်လုပ်ရန် ကာလကြာ ပျက်ကွက်နေသည့် စာချုပ်အား ဖျက်သိမ်းပြီးဟု မှတ်ယူသွားမည်ဖြစ်ကြောင်း ကြေညာအပ်ပါသည်။ ကြေညာရက်အတွင်း ဂရန်မူရင်းပြန်အပ်ရန် ပျက်ကွက်ပါက သက်ဆိုင်ရာ၌ ဥပဒေနှင့်အညီ ဆက်လက်လျှောက်ထားသွားမည်ဖြစ်ကြောင်း လူကြီးမင်းနှင့် သက်ဆိုင်သူများသိစေရန် ကြေညာအပ်ပါသည်။

လွှဲအပ်ညွှန်ကြားချက်အရ

ဒေါ်လက်လက်လင်း	**ဦးအောင်ညာဏ်မင်း**	**ဒေါ်အေးသဲခိုင်**
(စဉ်-၂၉၄၃၅)	**(စဉ်-၂၉၈၉၁)**	**(စဉ်-၄၁၃၅၄)**

(အထက်တန်းရှေ့နေများ)
"ဝင်းထက်" ဥပဒေလမ်းညွှန်နှင့် အထွေထွေအကျိုးဆောင်လုပ်ငန်း
အမှတ်(၁၀၁)၊ ပထမထပ်၊ ဆိပ်ကမ်းသာလမ်း၊
ကျောက်တံတားမြို့နယ်၊ ရန်ကုန်မြို့။

မိုနဲ့ဒါဖက်ရှင်

- ကြော်ငြာ၊ လက်ဆောင်၊ ပရိုမိုးရှင်းနှင့် အမှတ်တရ တူညီဝတ်စုံများအတွက်
- အရောင်စုံ၊ ဒီဇိုင်းစုံ ကြိုက်ရာယူ

- အမျိုးသမီးဝတ်		- 4000 ကျပ် (မှစ၍)
- ချည်သား	T.Shirt	- 1200 ကျပ်
	Shirt	- 3200 ကျပ်
	Sport Shirt	- 3250 ကျပ်
	ဦးထုပ်	- 1100 ကျပ် (မှစ၍)

- အထည်(၁၀၀)အထက်ယူလျှင် လိပ်စာအရောက် ပို့ပေး၊ ပြပေးသည်။
- **အမှတ်-၇၉၊ မြေညီထပ်၊ ၁၂၄ လမ်း၊ မင်္ဂလာဈေးမှတ်တိုင်အနီး၊ မင်္ဂလာတောင်ညွန့်မြို့နယ်။**
- **Ph:01-292129, 01-9000260, 09-250388594**
- **Email:kyonedoe@gmail.com**

အိမ်ရောင်းမည်

မ/ဥက္ကလာပ၊ သုဓမ္မာလမ်းမကြီး (၆) ကွေ့ မီးပွိုင့်အနီး ပေ(၄၀×၆၀) ဂရန်
အမည်ပေါက် ရိုးရိုး+ပါဝါမီတာပါ /ကောင်းကြိုက် ဒံပေါက်ဆိုင်ရှေ့
ဖုန်း-၀၉ ၅၁၄၄၃၈၁၊ ၀၉-၅၀၇၀၇၈၈

အမြန်ငှါးလိုသည်

အိပ်ခန်း ၃၅ မှ ၄၅ ခန့်ပါရမည်
Lift ပါရမည်
Hotel လုပ်ငန်းနှင့်သင့်တော်ရမည်
အကျိုးဆောင်များနှင့်လည်းအကျိုးတူဆောင်ရွက်မည်
09961261481/0931300995

ရောင်းမည် / ငှားမည်။

* 50' x 60' ဂရံမြေ အမည်ပေါက်(အရှေ့လှည့်)
* တစ်ထပ်တိုက် RCC
* တစ်အိမ်လုံးကြွေပြားကပ်၊ ပါကေးခင်း (တစ်ခြံလုံးကြွေပြားခင်း)
* ရေချိုးကန်၊ Aircon၊ ရေမီးအပြည့်အစုံ
* တ/ဒဂုံ၊ အောင်ဇေယျ လမ်းမကြီး၊ ၂၆ ရပ်ကွက်

Ph: 09 31233275
09 259258407

ကန့်ကွက်နိုင်ကြောင်းကြော်ငြာ

တောင်ဥက္ကလာပမြို့နယ်၊ မြေတိုင်းရပ်ကွက်အမှတ်(၃)၊ မြေကွက်အမှတ်(၈၂)၊ မြေကွက်တည်နေရာအမှတ်(၈၂)၊ ဗဟိုလမ်း၊ ငွေကြာရံ(၃)ရပ်ကွက်၊ တောင်ဥက္ကလာပမြို့နယ် နှစ်(၆၀)ဂရန်မြေ အမည်ပေါက် ဦးထွန်းလွင် (MMO-218010) အား တရားပြိုင်ထား၍ တရားလို ဒေါ်တင်လေးမြင့်(၎င်း၏အခွင့်ရကိုယ်စားလှယ် ဦးကျော်မြင့်)မှ တောင်ဥက္ကလာပမြို့နယ်တရားရုံးတွင် အရောင်းအဝယ်စာချုပ်ချုပ်ဆိုပေးစေလိုမှုဖြင့် စွဲဆိုသော တရားမကြီးမှုအမှတ်-၄၉၉/၂၀၁၄၏ စီရင်ချက်၊ တရားမဇာရီမှုအမှတ်-၁၂၃/၂၀၁၄၏ အမိန့်နှင့် ၁၇-၁၁-၂၀၁၄ ရက်စွဲပါ ဘီလစ်ခန့်စာတို့ကိုတင်ပြပြီး တရားရုံးကိုယ်စားဘီလစ်ဒေါ်မင်းမင်းကြိုင် [၉/ခမစ(နိုင်)၀၀၄၆၂၁]က အရောင်းအဝယ်စာချုပ် ချုပ်ဆိုရန် မြေပုံကူးလျှောက်ထားလာရာ တရားဝင်ခိုင်လုံသော အထောက်အထားများဖြင့် (၇)ရက်အတွင်း ကန့်ကွက်နိုင်ပါကြောင်းနှင့် ကန့်ကွက်မှုမရှိပါက လုပ်ထုံးလုပ်နည်းအတိုင်း ဆက်လက်ဆောင်ရွက်ပေးမည်ဖြစ်ပါကြောင်း အသိပေးကြေညာအပ်ပါသည်။

မြို့ပြစီမံကိန်းနှင့် မြေစီမံခန့်ခွဲမှုဌာန
ရန်ကုန်မြို့တော်စည်ပင်သာယာရေးကော်မတီ

ကန့်ကွက်နိုင်ကြောင်းကြော်ငြာ

မင်္ဂလာတောင်ညွန့်မြို့နယ်၊ မြေတိုင်းရပ်ကွက်အမှတ်-၁၂အိုင်၊ မြေကွက်အမှတ်-ပဉ္စမတန်းစား ၁၂၅၊ မြေကွက်တည်နေရာအမှတ်-၈၇၊ ၉၃လမ်း၊ ကန်/ရှေ့ရပ်ကွက်၊ မင်္ဂလာတောင်ညွန့်မြို့နယ်(ဦးဘသိန်း) အမည်ပေါက် နှစ်(၉၀)ဂရန်မြေအား အမည်ပေါက် ဦးဘသိန်းထံမှ ပိုင်ဆိုင်ကြောင်းစာချုပ် ၄၂၅/၈၂ (၂၈-၆-၈၂) အရ ဒေါ်မြကြည်၊ ဒေါ်ခင်မေသိန်း၊ ဦးတင်ဖေသိန်း၊ ဒေါ်လှလှသိန်း၊ ဒေါ်စန်းစန်းသိန်းတို့မှ ပိုင်ဆိုင်လာပြီး ၎င်းတို့ထံမှ စွန့်လွှတ်စာချုပ် ၄၂၆/၈၂(၂၈-၆-၈၂) အရ ဒေါ်မြကြည်မှ ပိုင်ဆိုင်လာပါသည်။ ဒေါ်မြကြည်(အပျိုကြီးဘဝဖြင့်) ကွယ်လွန်သဖြင့် ဖခင်/မိခင်တို့တွင် (၁)ဒေါ်မြကြည်၊ (၂)ဒေါ်ခင်မေသိန်း၊ (၃)ဦးတင်ဖေသိန်း၊ (၄)ဒေါ်လှလှသိန်း၊ (၅) ဒေါ်စန်းစန်းသိန်းတို့ မောင်နှမ(၅)ဦးသာ မွေးဖွားကြောင်း၊ ဒေါ်လှလှသိန်းနှင့် ၎င်း၏ခင်ပွန်း ဦးဇော်လင်းမောင်တို့ ကွယ်လွန်သဖြင့် ကျန်မောင်နှမများနှင့် တူမဖြစ်ကြသော (၁)ဒေါ်ခင်မေသိန်း[၁၂/မဂဒ(နိုင်)၀၄၂၄၂၇]၊ (၂)ဦးတင်ဖေသိန်း[၁/ပတအ(နိုင်)၀၀၁၇၅၀]၊ (၃)ဒေါ်စန်းစန်းသိန်း[၁၂/မဂတ(နိုင်)၀၄၂၂၁၄]၊ (၄)ဒေါ်ဟေမာဝတီ[၁၂/မဂတ(နိုင်)၀၀၀၇၂၃]တို့မှ အစ်မအရင်း/တူမအရင်းတို့တော်စပ်ကြောင်း ကျမ်းကျိန်လွှာနှင့် သေစာရင်းတို့တင်ပြ၍ ၎င်းတို့ထံမှ GP(၉၅၇၆/၄-၉-၁၅)ဖြင့် ရရှိသူ ဦးမိုးကျော်[၁၂/မဂတ(နိုင်)၀၄၂၄၀၄]မှ ပိုင်ဆိုင်ကြောင်းနှင့် အရောင်းစာချုပ်ရန် မြေပုံကူးလျှောက်ထားလာရာ တရားဝင်ခိုင်လုံသော အထောက်အထားများဖြင့် (၇)ရက်အတွင်း ကန့်ကွက်နိုင်ပါကြောင်းနှင့် ကန့်ကွက်မှုမရှိပါက လုပ်ထုံးလုပ်နည်းအတိုင်း ဆက်လက်ဆောင်ရွက်ပေးမည်ဖြစ်ပါကြောင်း အသိပေးကြေညာအပ်ပါသည်။

မြို့ပြစီမံကိန်းနှင့်မြေစီမံခန့်ခွဲမှုဌာန၊ ရန်ကုန်မြို့တော်စည်ပင်သာယာရေးကော်မတီ

အများသိစေရန်ကြေညာခြင်း

ရန်ကုန်မြို့၊ သင်္ဃန်းကျွန်းမြို့နယ်၊ဆ/က-ရပ်ကွက်၊ ကျိုက္ကဆံဝေဠုဝန်(ရွှေကျင်)တိုက်၏ ဦးစီးပဓာန နာယက(ကျောင်းထိုင်)ဆရာတော် ဘဒ္ဒန္တတမာနိတ [၁၂/သဃက(သ)၀၀၁၃၉၂]၏ လွှဲအပ်ညွှန်ကြားချက်များအရ အောက်ပါအတိုင်း အများသိစေရန် ကြော်ငြာအပ်ပါသည်။

ရန်ကုန်မြို့၊ သင်္ဃန်းကျွန်းမြို့နယ်၊ ဆ/က-ရပ်ကွက်၊ မြေတိုင်းရပ်ကွက်အမှတ်-၃၀၊ မြေကွက်အမှတ်-၁၀၊ အခွန်လွတ်သာသနာ့ဂရန်မြေအမျိုးအစား ဧရိယာ(၂. ၈၈၆)ဧကသည် ရန်ကုန်မြို့တော်စည်ပင်သာယာရေးကော်မတီ၊ မြို့ပြစီမံကိန်းနှင့်မြေစီမံခန့်ခွဲမှုဌာနတွင် သာသနာ့မြေအမည်ပေါက် ဖြစ်ပါသည်။ ယခုအခါ အထက်ဖော်ပြပါ သာသနာ့မြေပေါ်တွင် ဆရာတော် ဘဒ္ဒန္တမာနိတသာလျှင် တစ်ဦးတည်းပိုင် သီတင်းသုံးစီမံအုပ်ချုပ်လျက် ရှိပါသည်။

အဆိုပါ သာသနာ့မြေနှင့်ပတ်သက်၍ မိမိတို့လည်း အကျိုးသက်ဆိုင်ပိုင်ဆိုင်သည်ဟု ထင်မြင်ယူဆပါက ကျွန်ုပ်ထံသို့ဖြစ်စေ၊ ဆရာတော် ဘဒ္ဒန္တမာနိတထံသို့ဖြစ်စေ၊ ဥပဒေနှင့်အညီ တရားဝင်ပိုင်ဆိုင်မှုအထောက်အထားမူရင်းများယူဆောင်ပြီး (၁၅)ရက်အတွင်း လာရောက်ဖြေရှင်းနိုင်ပါ ကြောင်း အများသိစေရန် ကြေညာအပ်ပါသည်။

လွှဲအပ်ညွှန်ကြားချက်အရ-
ဦးလှဝေ(စဉ်-၇၁၂၄)၊ ဒေါ်ဘီဘီသိန်း(ခ)ဒေါ်ဘေဘီ(စဉ်-၈၇၉၁)
တရားလွှတ်တော်ရှေ့နေများ
အခန်း(D-4)၊ May Shopping Centre၊ ပထမထပ်၊ ကုန်သည်လမ်းနှင့် ပန်းဆိုးတန်းလမ်းထောင့်၊ ကျောက်တံတားမြို့နယ်၊ ရန်ကုန်မြို့။
ဖုန်း-၀၉-၇၃၂၀၃၂၆၀၊ ၀၉-၇၃၁၀၅၄၃၄

ဒေါ်ခင်တင့် ၉/မနမ(နိုင်)၀၁၂၈၃၇၊ ဒေါ်တင်အေး ၉/မနမ(နိုင်)၀၁၂၈၃၈၊ ဒေါ်ညိုညို ၉/မနမ(နိုင်)၀၁၂၆၈၇၊ ဒေါ်စန်းစန်းသင်း(ခ)မချိုချို ၉/မနမ(နိုင်)၀၁၂၆၈၈ တို့နှင့် အများသိစေရန် သတိပေးကြေညာချက်

ကျွန်ုပ်၏အမှုသည်ဖြစ်သူ ဒေါ်ခင်စန်းဝင်း ၉/မရမ(နိုင်)၀၁၂၃၁၄ ကိုင်ဆောင်သူ၏ လွှဲအပ်ညွှန်ကြားချက်အရ အောက်ပါအတိုင်း သတိပေးကြေညာအပ်ပါသည် -

ကျွန်ုပ်အမှုသည် လက်ရှိနေထိုင်လုပ်ကိုင်နေသည့် ခင်ပွန်း ဦးလှဆောင် ကွယ်လွန်ပြီးနောက် ကျန်ရစ်သောပစ္စည်းများကို မြန်မာဓလေ့ထုံးတမ်းဥပဒေအရ အမွေဆက်ခံပိုင်ဆိုင်လာသည့် မန္တလေးတိုင်းဒေသကြီး၊ အောင်မြေသာစံမြို့နယ်၊ အမရဌာရီအရှေ့စံခေါ်ရပ်၊ အကွက်အမှတ်(၅၉/ခ)ရှိ ဦးပိုင်အမှတ်(၃၈)(၃၉)(၄၂)(၄၃)(၄၄) မြေကွက်များနှင့်စပ်လျဉ်း၍ ကျွန်ုပ်အမှုသည်၏ခင်ပွန်း ဦးလှဆောင်၏ ညီအစ်ကိုမောင်နှမများဖြစ်သည့် ဦးမြမောင်(ကွယ်လွန်)၊ ဒေါ်ခင်တင့်၊ ဒေါ်တင်အေး၊ ဒေါ်ညိုညို၊ ဒေါ်စန်းစန်းသင်း(ခ)မချိုချိုတို့က မန္တလေးတိုင်းတရားရုံး တရားမကြီးမှုအမှတ်-၂၄၀/၂၀၀၅၊ တရားရုံးချုပ်(မန္တလေးမြို့) ပထမအယူခံမှုအမှတ်-၁၂၀/၂၀၀၇၊ တရားရုံးချုပ်(မန္တလေး)သို့ တရားမအထွေထွေလျှောက်လွှာ(အထူး)အမှတ်-၂/၂၀၀၈၊ မန္တလေးခရိုင်တရားရုံး တရားမကြီးမှုအမှတ်-၇၅/၂၀၁၁၊ မန္တလေးတိုင်းဒေသကြီး တရားလွှတ်တော် တရားမပြင်ဆင်မှုအမှတ်-၃၁၃/၂၀၁၄ တို့ဖြင့် အသီးသီးတရားစွဲဆိုခဲ့ရာ၌ ကျွန်ုပ်၏အမှုသည်က အနိုင်ရရှိခဲ့ပြီးဖြစ်ပါသည်။

သို့ရာတွင် ဒေါ်ခင်တင့်-ပါ(၄)ဦးတို့သည် အဆိုပါအမှုအသီးသီးတွင် ရှုံးနိမ့်ခဲ့ပြီးဖြစ်ပါလျက်နှင့် ယင်းတရားရုံးအဆင့်ဆင့်၏ စီရင်ချက်ဒီကရီအမိန့်တို့ကို လိုက်နာခြင်းမရှိဘဲ ကျွန်ုပ်၏အမှုသည် လက်ရှိထားပိုင်ဆိုင်လုပ်ကိုင်နေသည့် ပစ္စည်းများအပေါ်တွင် ဥပဒေအရ ထပ်မံ အရေးဆိုပိုင်ခွင့်မရှိပါလျက်နှင့် ကျွန်ုပ်အမှုသည်၏ ဂုဏ်သိက္ခာထိခိုက်စေရန်နှင့် စိတ်အနှောက်အယှက်ဖြစ်စေအောင် ဒေါ်ခင်တင့်-ပါ(၄)ဦးနှင့်အကျိုးဆောင်ရှေ့နေတို့က တရားမဝင်ထိပါးကာ ဓာတ်ပုံရိုက်ယူခြင်း စသည့်ဆောင်ရွက်မှုများကို (၂၁. ၁၀. ၂၀၁၅)ရက်နေ့က ပြုလုပ်ခဲ့ကြသဖြင့် အဆိုပါလုပ်ဆောင်မှုများကို ဆက်လက်ပြုလုပ်နေမည်ဆိုပါက တည်ဆဲတရားဥပဒေနှင့်အညီ အရေးယူဆောင်ရွက်ရမည်ဖြစ်ပါကြောင်း ဒေါ်ခင်တင့်-ပါ(၄)ဦး၊ ၎င်းတို့၏အကျိုးဆောင်ရှေ့နေနှင့်တကွ အများသိစေရန် သတိပေးကြေညာအပ်ပါသည်။

ဒေါ်ခင်စန်းဝင်း၏လွှဲအပ်ညွှန်ကြားချက်အရ

(ဒေါ်ခင်စန်းဝင်း)	(ဦးသိန်းဝင်း၊ ဥပဒေဘွဲ့)
၉/မရမ(နိုင်)၀၁၂၃၁၄	တရားလွှတ်တော်ရှေ့နေ(၅၉၃၀/၉၂)
လွှဲအပ်ညွှန်ကြားသူ	အမှတ်(၆၀)၊ ပထမထပ်၊ မဟာဗန္ဓုလပန်းခြံလမ်း၊ ကျောက်တံတားမြို့နယ်၊ ရန်ကုန်မြို့။

GP ရုပ်သိမ်း

ဦးခင်မောင်စိုး(ဘ)မာမက် (TKA-၀၅၅၄၃၉)ပါ ၄ဦး ၄-၆-၂၀၁၄ရက်တွင် ဦးအောင်သိန်း (ဘ)ဦးအုပ်ခဲ [၁၂/သကတ(နိုင်)၁၁၇၇၇၆] ထံသို့ လွှဲအပ်ခဲ့သော GP (၁၅၀၆၅/၁၄)အား ယနေ့မှစ၍ ရုပ်သိမ်းလိုက်သည်။ **ရုပ်သိမ်းသူ**

ဦးခင်မောင်စိုးပါ(၄)

ကန့်ကွက်နိုင်ကြောင်းကြော်ငြာ

လှိုင်သာယာမြို့နယ်၊ မြေတိုင်းရပ်ကွက်အမှတ်-သကမ-၁၇၊ မြေကွက်အမှတ်-၁၆၁၈/ခ၊ မြေကွက်တည်နေရာအမှတ်- ၁၆၁၈/ခ၊ ဗိုလ်တေဇလမ်း၊ ၂၀-ရပ်ကွက်၊ လှိုင်သာယာမြို့နယ် (ဦးလှဌေး) အမည်ပေါက် ပါမစ်မြေအား အမည်ပေါက် ဦးလှဌေးထံမှ အရပ်ကတိအရောင်းစာချုပ် အဆက်အစပ်ဖြင့် ဝယ်ယူပိုင်ဆိုင်သူ ဦးဟံငြိမ်း[၁၂/ဥကမ(နိုင်)၀၇၄၄၀၀]၊ ပါမစ်ပျောက်ဆုံးကြောင်း တရားရုံးကျမ်းကျိန်လွှာ၊ ရဲစခန်းထောက်ခံချက်၊ ရပ်ကွက်အုပ်ချုပ်ရေးမှူးရုံးထောက်ခံချက်၊ ဝန်ခံကတိတို့ကိုတင်ပြ၍ ပါမစ်ပျောက်ဖြင့် နှစ်(၆၀)မြေငှားစာချုပ်(ဂရန်)လျှောက်ထားလာရာ တရားဝင်ခိုင်လုံသော အထောက်အထားများဖြင့် (၇)ရက်အတွင်း ကန့်ကွက်နိုင်ပါကြောင်းနှင့် ကန့်ကွက်မှုမရှိပါက လုပ်ထုံးလုပ်နည်းအတိုင်း ဆက်လက်ဆောင်ရွက်ပေးမည်ဖြစ်ပါကြောင်း အသိပေးကြေညာအပ်ပါသည်။ **မြို့ပြစီမံကိန်းနှင့်မြေစီမံခန့်ခွဲမှုဌာန**
ရန်ကုန်မြို့တော်စည်ပင်သာယာရေးကော်မတီ

ကန့်ကွက်နိုင်ပါသည်

ရန်ကုန်မြို့၊ တာမွေမြို့နယ်၊ တာမွေကြီး(ခ)ရပ်ကွက်၊ (၁၆၅)လမ်း၊ တိုက်အမှတ်(၅၀/A)ဟု ခေါ်တွင်သော အကျယ်အဝန်း ပေ(၁၇½×၆၅)ရှိ စတုတ္ထထပ် (၅-လွှာ) ခေါင်းရင်းခြမ်းတိုက်ခန်းနှင့် အကျိုးခံစားခွင့်အရပ်ရပ်တို့ကို တရားဝင် လက်ရှိပိုင်ဆိုင်ပြီး လွှဲပြောင်းရောင်းချပိုင်ခွင့်ရှိသည်ဟု ဝန်ခံကတိပြုသူ ဦးထွဋ်မြတ်ဝင်း [၁၂/တမန(နိုင်)၀၄၅၈၀၂]ထံမှ ကျွန်ုပ်မိတ်ဆွေက အပြီးအပိုင်ဝယ်ယူရန် စရန်ငွေတစ်စိတ်တစ်ဒေသကို ပေးချေပြီးဖြစ်ပါသဖြင့် ပိုင်ရေးဆိုင်ခွင့်ရှိသူမည်သူမဆို ကန့်ကွက်လိုပါက တရားဝင်ခိုင်လုံသော အထောက်အထား၊ စာရွက်စာတမ်းမူရင်းများဖြင့် ဤကြော်ငြာပါသည့်နေ့မှ (၇)ရက်အတွင်း ကျွန်ုပ်ထံသို့ ကိုယ်တိုင်လာရောက် ကန့်ကွက်နိုင်ပါသည်။ သတ်မှတ်ရက်အတွင်း ကန့်ကွက်ခြင်းမရှိပါက အရောင်းအဝယ်ကို ပြီးပြတ်သည်အထိ ဆက်လက်ဆောင်ရွက်သွားမည်ဖြစ်ကြောင်း အများသိစေရန် အသိပေးကြေညာအပ်ပါသည်။

လွှဲအပ်ညွှန်ကြားချက်အရ-
ဒေါ်ဝင်းဝင်းခိုင် (LL.B)၊ တရားလွှတ်တော်ရှေ့နေ (စဉ်-၈၈၁၇)
အမှတ်(၂၃၈)၊ မာန်ပြေ (၆)လမ်းအရှေ့၊ ၃/ရပ်ကွက်၊
သာကေတမြို့နယ်၊ ရန်ကုန်မြို့။ ဖုန်း-၀၉-၄၃၀၆၅၉၃၉