ကြေးမုံ
The Mirror
Established in 1957
၁၉၅၇ မေ ၁၆ တွင် စတင်တည်ထောင်သည်။
၁၃၇၇ ခုနှစ်၊ တန်ဆောင်မုန်းလပြည့်ကျော် ၄ ရက်၊ တနင်္လာနေ့၊ (30-11-2015) (၈၄၀၀)

ဗုဒ္ဓအလိုကျ အဆုံးအမတော်

သဗ္ဗပါပဿ အကရဏံ - မကောင်းတာ(အကုသိုလ်)ဟူသမျှ ဘာမျှမလုပ်ပါနှင့်။
ကုသလဿ ဥပသမ္ပဒါ - ကောင်းတာ(ကုသိုလ်)မှန်သမျှ အားလုံးပြုလုပ်ပါ။
သစိတ္တ ပရိယောဒပနံ - မိမိစိတ်ကို မိမိနိုင်အောင်ထိန်းပါ။
(မကောင်းတာ မလုပ်ဖြစ်အောင် စိတ်ကိုထိန်းပါ)
ဧတံ ဗုဒ္ဓါန သာသနံ - ဤသုံးမျိုးသည် ဗုဒ္ဓ၏အလိုတော်ကျ အဆုံးအမတည်း။
(ဓမ္မပဒ)

မွေးနေ့ကိုအမှီပြု၍ အထက်အောက်စာပေချစ်သူတွေ တွေ့ဆုံရှင်သန်ခွင့်ပေးသော လူထုဒေါ်အမာ နှစ်တစ်ရာပြည့်မွေးနေ့ တောင်လေးလုံးကျောင်းတိုက်တွင် ကျင်းပ

မန္တလေး နိုဝင်ဘာ ၂၉

သတင်းစာဆရာ စာရေးဆရာမကြီး လူထုဒေါ်အမာ နှစ်တစ်ရာပြည့်အထိမ်းအမှတ်အခမ်းအနားကို ယနေ့နံနက် ၉ နာရီက အမရပူရမြို့နယ် တောင်သမန်အင်းစောင်း မည်စည်ပင်တန်းအနီးရှိ တောင်လေးလုံးကျောင်းတိုက်တွင် စည်ကားသိုက်မြိုက်စွာကျင်းပခဲ့သည်။

ရှေးဦးစွာ တက်ရောက်လာကြသော သတင်းစာဆရာကြီးများ၊ စာရေးဆရာကြီးများနှင့် မိသားစုဝင်များက ဆရာတော်၊ သံဃာတော်များကို နေ့ဆွမ်းဆက်ကပ်လှူဒါန်းကြသည်။

ထို့နောက် မြန်မာစာဂုဏ်ထူး ဦးသိန်းနိုင်၊ ကိုလေး(အင်းဝဂုဏ်ရည်)၊ BOWMAN VICKY၊ ဦးထွန်းအောင်ကျော်(တရားရုံးချုပ်ရှေ့နေ)၊ NILAR JAME SAM၊ ဦးအုံ့မောင်၊ ဒေါက်တာစိုးတင်၊ ညီပုလေးတို့က သတင်းစာဆရာ၊ စာရေးဆရာမကြီး လူထုဒေါ်အမာ နှစ်တစ်ရာပြည့် အထိမ်းအမှတ် အမှတ်တရစကားများပြောကြားခဲ့ကြသည်။

စာမျက်နှာ ၅ ကော်လံ ၁ သို့ ✱

သတင်းစာဆရာ စာရေးဆရာမကြီး လူထုဒေါ်အမာ နှစ်တစ်ရာပြည့်အထိမ်းအမှတ်အခမ်းအနား ကျင်းပစဉ်။

ကမ္ဘာ့သမိုင်းဝင်မည့် ကုလသမဂ္ဂ ရာသီဥတုပြောင်းလဲမှုဆိုင်ရာ ကွန်ဗင်းရှင်းအဖွဲ့ဝင်နိုင်ငံများ၏ (၂၁) ကြိမ်မြောက် ညီလာခံ

စာမျက်နှာ » ၁၆

ရေငန်တား၊ ရေချိုသွင်း ရေကြီးနစ်မြုပ်ခြင်းကင်းဝေးစေမည့် ဖျာပုံမြို့နယ်အတွင်းရှိ ဦးလုံရေတံခါး

သပြေထွန်း

"အောက်မြန်မာပြည် လယ်ယာမြေဖော်ထုတ်ရေးစီမံကိန်းဝင် စပါး(၁)၊ စပါး(၂) စီမံကိန်းကာလတုန်းက တည်ဆောက်ခဲ့တဲ့ ကျွန်းပတ်တာတွေ၊ ရေငန်တားတာတွေနဲ့ ရေတံခါးတွေသတ်မှတ်ဒီဇိုင်း နှစ်(၃၀)ကျော်ခဲ့ပြီမို့ ပြောင်းလဲမှုတွေရှိလာလို့ပဲလား။ ဒါမှမဟုတ် သဘာဝချောင်းတွေ၊ တူးဖော်ထားတဲ့မြောင်းတွေ အကြောင်းအမျိုးမျိုးကြောင့် တိမ်ကောလာလို့ပဲလားမသိဘူး။ ဒီအခြေအနေတွေကြောင့် ပင်လယ်ရေငန်တားတာတစ်ခုဖြစ်တဲ့ ဘုရားကြီး ရိုးဇင်းပေါင်တာအတွင်း နွေပိတ်၊ မိုးချိုး၊ ချောင်းပိတ် စနစ်နဲ့ စိုက်ပျိုးကြတဲ့လယ်တွေ ဒီနှစ်မိုးစပါး၊ နွေစပါးစိုက်ပျိုးရေး အဆင်ပြေပါ့မလားတောင် မသိဘူး"ဟု ၂၀၁၄ ခုနှစ် နှစ်ဦးပိုင်းက သမိန်ထော-သိမ်ကုန်းကျေးရွာမှ လယ်သမားကြီး ဦးစံသိန်း၏ စိုးရိမ်သံကိုပြန်လည်ကြားယောင်မိသည်။

လယ်သမားကြီး ဦးစံသိန်းတစ်ယောက် ယခုကဲ့သို့ ညည်းမည်ဆိုလည်း ညည်းချင်စရာ။ သပြေကန်-သိမ်ကုန်းဇရိယာသည် ယခင်နှစ်များအတွင်းက အချိန်ခါမဲ့ ပင်လယ်ရေငန်တက်၍ မိုးစပါးခင်းတော်တော်များများ ပျက်စီးခဲ့ရဖူးပြီ။ ရှိရင်းစွဲရေထုတ်အဆောက်အအုံများ၏ ကြံ့ခိုင်မှု အားနည်းလာသဖြင့်လည်း နွေစပါးအောင်ရေအတွက် အခက်ကြုံခဲ့ရဖူးပြီ မဟုတ်ပါလား။

သပြေကန်-သိမ်ကုန်းဇရိယာ၏ အစိတ်အပိုင်းတစ်ခုဖြစ်သည့် သမိန်ထော-သိမ်ကုန်းကွင်းသည်ပင်လျှင် တောင်သူလယ်သမားကြီးများ ယခုကဲ့သို့ ညည်းတွားစိုးရိမ်ပူပန်မှုဖြစ်ရသည် အထိစိုက်ပျိုးရေးအတွက် အဘက်ဘက်မှအခက်အခဲဖြစ်ပေါ်ခဲ့ရပါသည်။ ထို့ကြောင့်ပင်လျှင် ထိုဒေသ၏စိုက်ပျိုးရေး မြန်ဆန်စွာပြောင်းလဲတိုးတက်ရေးနှင့် လယ်ယာကဏ္ဍဖွံ့ဖြိုးရေးအတွက် ဒေသခံလယ်သမားများက သက်ဆိုင်ရာသို့ တောင်းဆိုလာရာ ဧရာဝတီတိုင်းဒေသကြီး ဆည်မြောင်းဦးစီးဌာနမှ လမ်းညွှန်မှုဖြင့် ဖျာပုံခရိုင် ဆည်မြောင်းဦးစီးဌာနမှ သဘာဝချောင်းတစ်ခုဖြစ်သည့် ဦးလုံချောင်းပေါ်တွင် ဦးလုံရေတံခါး(၄ ပေ× ၄ ပေ = ၅ပေါက်)တည်ဆောက်

စာမျက်နှာ ၃ ကော်လံ ၁ သို့ ❖

ကြေးမုံစာတည်းရှုထောင့်   ၃၀-၁၁-၂၀၁၅၊ တနင်္လာနေ့

အားနည်းချက်၊ အားသာချက်

လူတိုင်း လူတိုင်း၊ အဖွဲ့အစည်းတိုင်း၊ လုပ်ငန်းတိုင်းတွင် အားနည်းချက်(Weaknesses)၊ အားသာချက် (Strengths) ဟူ၍ရှိတတ်ကြသည်။ အလွန့်အလွန်ကောင်းမွန်ပါသည်ဟုဆိုသော လူ၊ အဖွဲ့အစည်း၊ လုပ်ငန်းတို့တွင်ပင် ပညာရှိသတိဖြစ်ခဲ့ ဆိုသကဲ့သို့ တစ်ခါတစ်ရံ အားနည်းချက်များ ဖြစ်ပေါ်တတ်သည်။

အချို့အချို့အနေဖြင့်လည်း အားနည်းချက်ရှိမှန်းမသိဘဲ ဖြစ်တတ်သည်။ အချို့လည်း မိမိကိုယ်ကို အထင်ကြီးပြီး အားသာသည်ဟုထင်မှတ်တတ်သည်။ အချို့က အားသာချက်ရှိသည်မှာ မှန်သော်လည်း ထိုအားသာချက်ဖြင့်ကျေနပ်၍ ဆက်လက်ကြိုးပမ်းခြင်းမရှိတတ်ချေ။ အချို့မှာ မိမိအားနည်းချက်ကို ပြင်ရကောင်းမှန်းမသိသူ၊ မပြင်ချင်သူ၊ မှန်သည်ဟုထင်နေသူများလည်း ရှိတတ်သည်။

ဤသည်မှာ လူတို့သဘာဝဖြစ်သည်။ ငါဟူသော အတ္တအစွဲများရှိနေသရွေ့ ငါကိုယ်တိုင် အမှားပြုမိနေမည်ဖြစ်သည်။ အမှားပြုမိသောအခါ အားနည်းချက်ဖြစ်မည်။ မိမိကိုယ်ကို မှားမှန်းမသိခြင်းသည်ပင် အားနည်းချက်ပင်ဖြစ်သည်။ ထို့ကြောင့် သူတော်ကောင်းပညာရှိများက သူတစ်ပါးကို ဝေဖန်ခြင်းထက် မိမိကိုယ်ကိုသာ ဝေဖန်ပါ၊ သုံးသပ်ပါ၊ ဆင်ခြင်ပါဟု တိုက်တွန်းကြသည်။ သူတစ်ပါးအပြစ်ကို မမြင်ပါနှင့်၊ မိမိအပြစ်ကိုမြင်ပါဟု နှိုးဆော်ကြသည်။

လူမှုဘဝနှင့်မိမိတို့လုပ်ငန်း မတိုးတက်ခြင်းသည် ဤအချက်သည် အဓိကပါဝင်သည်။ လုပ်ငန်းတိုးတက်ရေးတွင်လည်းကောင်း၊ နိုင်ငံတိုးတက်ရေးတွင်လည်းကောင်း ထိုအချက်သည် အရေးကြီးသောအချက်ဖြစ်သည်။ ဥပမာ အင်အားကြီးနိုင်ငံကြီး နှစ်နိုင်ငံဖြစ်သည့် အမေရိကန်နှင့် တရုတ်နိုင်ငံတို့ကို ကြည့်လျှင် သိမြင်နိုင်သည်။

အမေရိကန်နိုင်ငံသည် နှစ်ပေါင်းများစွာ စီးပွားရေးအင်အားကြီးနိုင်ငံအဖြစ်ရပ်တည်ခဲ့ပြီး ယခုအခါ ငွေကြေးအကျပ်အတည်း၊ စွမ်းအင်ဈေးနှုန်းပူပန်မှု၊ အကြမ်းဖက်ဝါဒစိန်ခေါ်မှုများနှင့် ရင်ဆိုင်လာရသောကြောင့် အဆိုပါကိစ္စရပ်များနှင့်ပတ်သက်၍ ၎င်းတို့နိုင်ငံ၏ အားနည်းချက်၊ အားသာချက်များကို သုံးသပ်လာရသည်။ တရုတ်နိုင်ငံသည် တစ်ချိန်က ၎င်းတို့၏အားနည်းသော မူဝါဒများကို ပြုပြင်ပြောင်းလဲပြီး အားသာသည်ထက် အားသာအောင် ဆောင်ရွက်နိုင်သောကြောင့် ယနေ့အဘက်ဘက်တွင် အင်အားကြီးသော နိုင်ငံအဖြစ်ရပ်တည်နိုင်သည်ကို တွေ့ရသည်။

လုပ်ငန်းများတွင်သာမက ယနေ့ကမ္ဘာပေါ်ရှိနိုင်ငံများတွင် နိုင်ငံ၏ ပကတိအခြေအနေပေါ်မူတည်၍ အားနည်းချက်များကိုပြုပြင်ပြီး ကောင်းသည်ထက်ကောင်းအောင် ဆောင်ရွက်နိုင်ခဲ့သဖြင့် တိုးတက်လာသောနိုင်ငံများမှာ အတုယူစရာဖြစ်သလို အားနည်းချက်များကို မပြုပြင်ဘဲ ဆက်လက်ရှေ့တိုးလုပ်ကိုင်နေသောကြောင့် ဆုတ်ယုတ်ပျက်စီးရသော နိုင်ငံများမှာ သင်ခန်းစာယူစရာဖြစ်သည်။

ဤနေရာတွင် ပျော်ရွှင်ချမ်းမြေ့သော လူနေမှုဘဝ၊ တည်ငြိမ်သော နိုင်ငံရေး၊ ကောင်းမွန်သောစီးပွားရေးစနစ်၊ စုစည်းညီညွတ်သော ပူးပေါင်းဆောင်ရွက်မှု၊ အပြန်အလှန်လေးစားမှု၊ အပြန်အလှန်နားလည်မှုတို့သည် အားနည်းချက်များကို ချေဖျက်ရန်နှင့် အားသာချက်များကို ဖော်ထုတ်ရန်အတွက် တွန်းအားများပင်ဖြစ်သည်။ တစ်နည်းအားဖြင့် အားနည်းချက်များကို အားသာချက်များအဖြစ် ပြောင်းလဲပေးနိုင်သော စွမ်းအားများဖြစ်သည်။

အားနည်းချက်များကို ပိုမိုလျော့နည်းအောင် ဆောင်ရွက်ရင်း အားသာချက်များကို ပိုမိုအားသာလာအောင် ဆောင်ရွက်နိုင်ခြင်းသည် ထိုနိုင်ငံ၊ ထိုလူ့အဖွဲ့အစည်း၏ တိုးတက်အောင်မြင်ခြင်း လက္ခဏာများပင် ဖြစ်သည်။ လူ့ဘောင်လောက၊ အဖွဲ့အစည်း တိုးတက်ကောင်းမွန်ရေးကို ဦးတည်မျှော်မှန်းကာ မိမိတို့၏အားနည်းချက်များကို မခွင်းမချန်ဖော်ထုတ်၍ အားသာသည်ထက် အားသာအောင် ဝိုင်းဝန်းကြိုးပမ်းဆောင်ရွက်ကြရမည်ဖြစ်သည်။

မျက်မှောက်ကာလသည် မိမိတို့လူ့အဖွဲ့အစည်းအတွက် အားသာသည့် အခြေအနေကောင်းများကို မြင်တွေ့နေရပြီဖြစ်သည်။ အားသာချက်များကို တိုးတက်ရယူကာ အားနည်းချက်များကို ရှာဖွေချေဖျက်ခြင်းဖြင့် အောင်မြင်မှုကို ရရှိပိုင်ဆိုင်နိုင်မည်ဖြစ်သည်။ ။

ထိုင်း-မြန်မာ ကုန်သွယ်ရေးတံတားတည်ဆောက်မှုအတွက် မြေယာလျော်ကြေးပေးမည်

ရန်ကုန် နိုဝင်ဘာ ၂၉

ထိုင်းနိုင်ငံ မဲဆောက်မြို့နှင့် မြန်မာနိုင်ငံမြဝတီမြို့တို့ကို ဆက်သွယ်ရန် ဒုတိယမြောက်တံတားအဖြစ် ဆောက်လုပ်နေသည့် ကုန်သွယ်ရေးတံတားသည် ထိုင်းနိုင်ငံ မဲဆောက်မြို့နယ်အတွင်းရှိ ဘန့်ဝမ်တခင်းရမ်းစီရင်စု (ဝါးစကင်း) အမှတ် (၇)ရပ်ကွက်နှင့် မြန်မာနိုင်ငံ မြဝတီမြို့အမှတ်(၅) ရပ်ကွက်၊ ရေပူကျေးရွာတို့ကို ရေလယ်တိုင်မပါဘဲ ပေါင်းကူးတည်ဆောက်မည့်ကြိုးတံတားအမျိုးအစားဖြစ်သည်။

တံတားအရှည်မှာ ချဉ်းကပ်လမ်းအပါအဝင် ၂၁ ဒသမ ၄၀ ကီလိုမီတာရှည် လျားပြီး မြန်မာဘက်ကမ်း၌ ချဉ်းကပ်လမ်း ၄ ဒသမ ၁၄ ကီလိုမီတာ၊ ထိုင်း ဘက်ချဉ်းကပ်လမ်း ၁၇ ဒသမ ၂၆ ကီလိုမီတာရှိသည်။ လမ်းအကျယ် ၁၇ မီတာရှိကာ လေးလမ်းသွားတံတားတစ်စင်းဖြစ်ကြောင်း သိရသည်။

ဒုတိယမြောက် ကုန်သွယ်ရေးတံတားတည်ဆောက်မှုလုပ်ငန်းခွင်အတွင်း မြဝတီဘက်ကမ်း၌ မလွတ်ကင်း၍ဖယ်ရှားခံရသည့် မြေဧက ၁၀၃ ဒသမ ၀၇ ဧကအား ကရင်ပြည်နယ်အစိုးရအဖွဲ့၏ စီစဉ်မှုဖြင့် လျော်ကြေးငွေပေးသွားမည် ဖြစ်ကြောင်း သိရသည်။

"တံတားနဲ့မလွတ်ကင်းဘဲ ဖယ်ရှားခံရတဲ့ မြေဧက ၁၀၃ ဒသမ ၀၇ ဧကရှိပါတယ်။ ဒီမြေတွေကို လန(၃၉) မြေ၊ ဂရန်မြေ၊ မြေလွတ်မြေရိုင်း၊ လုပ်ကိုင်ခွင့်ရမြေနဲ့ လယ်ယာမြေတွေကို အမျိုးအစားလိုက်ခွဲခြားပြီး မြေယာလျော်ကြေး၊ သီးနှံစိုက်ပျိုးမြေလျော်ကြေး၊ အဆောက်အအုံ ပြောင်းရွှေ့စရိတ်လျော်ကြေးတွေ ပေးဆောင်သွားမှာ ဖြစ်ပါတယ်" ဟု မြဝတီမြို့နယ် အုပ်ချုပ်ရေးမှူး ဦးခင်မောင်ဇော်က အမှတ်(၂) တံတားတည်ဆောက်ရေးလုပ်ငန်း မြန်မာဘက်မှ ဖယ်ရှားခံလယ်၊ မြေ၊ အိမ်ပိုင်ရှင်များနှင့် မြို့နယ်အုပ်ချုပ်ရေးမှူးရုံး၌ တွေ့ဆုံပွဲ အခမ်းအနားတွင် ပြောကြားခဲ့ခြင်း ဖြစ်သည်။

မြေအမျိုးအစားနှင့် ဖယ်ရှားဖျက်ဆီးခံရမည့် အဆောက်အအုံများ၊ နှစ်တို၊ နှစ်ရှည်သီးနှံပင်များအား ခွဲခြားစိစစ်ကာ တန်ဖိုးအလိုက်ပေးလျော်ရန် အတွက် အသေးစိတ် စစ်ဆေးဆောင်ရွက်သွားမည်ဖြစ်ကြောင်း သိရပြီး လောလောဆယ်တွင် မြေတစ်ဧကအတွက်ပေးလျော်မည့် တန်ဖိုးအား မြေအမျိုးအစားအလိုက် ပြည်နယ်အစိုးရမှ ညှိနှိုင်းဆောင်ရွက်ပေးမည်ဖြစ်ပြီး ထိုကျသင့်ငွေများအတွက် ဆောက်လုပ်ရေးဝန်ကြီးဌာနတွင် တင်ပြတောင်းဆိုသွားမည် ဖြစ်ကြောင်းလည်း သိရသည်။

"တည်ဆောက်ရေးဇုန်မြေနေရာနဲ့ပတ်သက်လို့ ပြည်နယ်အစိုးရက တာဝန်ခံပြီး ညှိနှိုင်းပေးတာဖြစ်ပါတယ်။ အခက်အခဲမရှိပါဘူး။ ဒေသခံပြည်သူတွေကို နစ်နာကြေးအဖြစ် သက်ဆိုင်ရာမှ သတ်မှတ်နှုန်းတစ်ခု သတ်မှတ်ပေးပြီး ညှိနှိုင်းသွားမှာပါ။ မြေယာပေးမှုနဲ့ ပတ်သက်လို့ ပိုင်ဆိုင်တဲ့ ပြည်သူတွေသဘောတူညီပြီးသား ဖြစ်ပါတယ်။ ဒီနှုန်းကို ပြည်နယ်အစိုးရကနေ ကော်မတီဖွဲ့ပြီးတော့ ဘယ်လိုပေးရမလဲ ညှိနှိုင်းပြီး ဆောက်လုပ်ရေးဝန်ကြီးဌာနမှာ တင်ပြတောင်းခံဆောင်ရွက်သွားမှာပါ"ဟု ထိုင်းနိုင်ငံဘက်ရှိ တည်ဆောက်ရေးလုပ်ငန်းခွင်ရုံး၌ နှစ်ဖက်ကော်မတီဝင်များ တွေ့ဆုံပြီးတံတားတည်ဆောက်မှု စီမံကိန်းမူဝါဒများ ဆွေးနွေးရာတွင် လမ်း၊ တံတားဌာနညွှန်ကြားရေးမှူးချုပ် ဦးဟန်စိုးက ပြောကြားသည်။

တင်ဝင်းလှိုင်(ကော့ကရိတ်)

သဖန်းဆိပ်ဆည်ရေသိုလှောင်ထားခြင်းကြောင့် စက်လှေစီးခရီးသည်များ သွားလာရေးအဆင်ပြေ

ကွန်းလှ နိုဝင်ဘာ ၂၉

စစ်ကိုင်းတိုင်းဒေသကြီး ကွန်းလှမြို့နယ် အနောက်ခြမ်းကျေးရွာများသို့ ငါးဘတ်အိုင်-ကြို့ပင်ချောက်ဆိပ်ကမ်းများမှ စက်လှေများပြေးဆွဲလျက်ရှိရာ ဆည်ရေသိုလှောင်ထားခြင်းကြောင့် စက်လှေများ၊ ခရီးသည်များ သွားလာရေးအဆင်ပြေကြောင်း သိရသည်။

"အရင်နှစ်တွေက ဆည်အတွင်း ရေနည်းတာကြောင့် လှေဆိပ်ကိုခဏခဏပြောင်းရွှေ့ရတယ်။ စက်လှေမောင်းရာမှာလည်း ရေလမ်းကြောင်းကြည့်ပြီး မောင်းရလို့ အချိန်ကြာပါတယ်။ ဒီနှစ်မိုးကောင်းလို့ ဆည်အတွင်း ရေသိုလှောင်ထားနိုင်တဲ့အတွက် စက်လှေမောင်းရာမှာ အချိန်တိုအတွင်း လိုရာခရီးကိုလျင်မြန်စွာရောက်ရှိစေပါတယ်"ဟု စက်လှေပိုင်ရှင်တစ်ဦးက ပြောသည်။

"ကျွန်တော်တို့ကုန်သည်တွေက ကုန်ပစ္စည်းတွေကို စက်လှေနဲ့ သယ်ယူကြပါတယ်။ အရင်နှစ်ကလှေဆိပ်ပြောင်းရွှေ့ရတဲ့အတွက် သယ်ယူစရိတ် ပိုကုန်ပါတယ်။ အခုနှစ်မှာ ဆည်ရေများတာကြောင့် လှေဆိပ်ဟောင်းကသွားရပြီး ကုန်ကျစရိတ်သက်သာလို့ ကုန်ပစ္စည်းတွေကို ကျေးရွာတွေမှာ အချိန်မီရောင်းချနိုင်ပါတယ်" ဟု ကုန်သည်တစ်ဦးက ဆိုသည်။ **မျိုးဝင်းညို (ကွန်းလှ)**

မိတ္ထီလာတွင် ယာဉ်စည်းကမ်း၊ လမ်းစည်းကမ်း အသိပညာပေးဆွေးနွေး

မိတ္ထီလာ နိုဝင်ဘာ ၂၉

ယာဉ်စည်းကမ်း၊ လမ်းစည်းကမ်း အသိပညာပေး ဆွေးနွေးပွဲကို နိုဝင်ဘာ ၂၉ ရက် နံနက် ၁၀ နာရီက မိတ္ထီလာမြို့ ပြည်သာယာ(တ)ရပ်ကွက် အုပ်ချုပ်ရေးမှူးရုံး၌ ပြုလုပ်ကြောင်း သိရသည်။

၎င်းအသိပညာပေးဆွေးနွေးပွဲတွင် မိတ္ထီလာ၌ ယာဉ်စည်းကမ်း၊ လမ်းစည်းကမ်းလိုက်နာမှုမရှိသော မော်တော်ယာဉ်များကို ထိရောက်စွာအရေးယူဆောင်ရွက်တော့မည်ဖြစ်ကြောင်း၊ ထိုသို့ အရေးယူဆောင်ရွက်ရာတွင် ဒဏ်ငွေကျပ် သုံးသောင်းမှ ကျပ်သုံးသိန်းအထိ၊ ထောင်ဒဏ်တစ်လမှ ခြောက်လအထိ ပြစ်ဒဏ်များနှင့် ထောင်ဒဏ်နှင့် ဒဏ်ငွေနှစ်ရပ်လုံးဖြင့်လည်းအရေးယူခြင်းများ ဆောင်ရွက်မည်ဖြစ်ကြောင်း၊ အထူးသဖြင့် မော်တော်ဆိုင်ကယ်မောင်းနှင်သူများ ဆိုင်ကယ်စီး ဦးထုပ်ဆောင်းရန်၊ ဆိုင်ကယ်တစ်စီး နှစ်ဦးထက်ပိုမစီးရန်၊ နောက်ကြည့်မှန်များ တပ်ဆင်ရန်၊ ဆိုင်ကယ်မေးသိုင်းကြိုးများ တပ်ဆင်မောင်းနှင်ရန်၊ ဆိုင်ကယ်ကို အရှိန်ပြင်းစွာ မောင်းနှင်ခြင်းမပြုရန်တို့ကို လိုက်နာကြရန် လိုအပ်ကြောင်း။

မိတ္ထီလာတွင် တစ်လလျှင် ဆိုင်ကယ်မတော်တဆမှုကြောင့် လူနှစ်ဦးခန့် သေဆုံးမှုဖြစ်ပွားလျက်ရှိကြောင်း၊ ဆိုင်ကယ်တိုက်မှုဖြစ်ပွားရာတွင် သေဆုံးသူအများစုမှာ ဆိုင်ကယ်စီးဦးထုပ်များ မဆောင်းခြင်းကြောင့် ဖြစ်ကြောင်း၊ မီးပွိုင့်မှ မီးဝါပြသချိန်တွင်လည်း ဖြတ်သန်းမောင်းနှင်ခြင်းမျိုး မပြုရန်လိုအပ်ကြောင်း၊ ယာဉ်စည်းကမ်း၊ လမ်းစည်းကမ်း လိုက်နာမှုမရှိသူများကို ထိရောက်စွာ အရေးယူ ဆောင်ရွက်တော့မည့် အကြောင်းကို အသံချဲ့စက်ဖြင့် ညစဉ်ရပ်ကွက်အလိုက် လှည့်လည် အသိပေးကြေညာလျက်ရှိကြောင်း စသည်ဖြင့် အမှတ်(၉၆) ယာဉ်ထိန်းတပ်ဖွဲ့စုမှ တပ်ဖွဲ့စုမှူး ဒုတိယရဲမှူးမြင့်စိုးက ရှင်းလင်းဆွေးနွေးသည်။

၎င်းနောက် တက်ရောက်လာကြသူများက ယာဉ်စည်းကမ်း၊ လမ်းစည်းကမ်းနှင့်ပတ်သက်၍ သိရှိလိုသည်များကို မေးမြန်းရာ ယာဉ်ထိန်းတပ်ဖွဲ့စုမှူးက ပြန်လည်ရှင်းလင်းဖြေကြားပြီး အသိပညာပေး လက်ကမ်းစာစောင်နှင့် ၂၀၁၅ ခုနှစ် မော်တော်ယာဉ် ဥပဒေ အကြောင်းစာရွက်များကို ဖြန့်ဝေပေးကြောင်းသိရသည်။**ချမ်းသာ(မိတ္ထီလာ)**

ကြေးမုံ
နေ့စဉ်သတင်းစာ

စာတည်းမှူးချုပ် - ဦးခင်မောင်ကျော်ဒင်
စာတည်းများ - ဦးလှစိန်၊ ဦးဝင်းနိုင်၊ ဦးစိုးစိုးနိုင်၊ ဦးစန်းအောင်
သတင်းထောက်မှူး - ဦးဌေးအောင်
ဘာသာပြန်စာတည်းများ - ဦးအောင်ထိန်၊ ဦးဇော်ဝင်း၊ အေးဝမ်းစိုး၊ အောင်ကျော်ကျော်
အနုပညာစာတည်း - ခင်ခင်သက်
အားကစားစာတည်း - မေလှဲ့သင်း
ဆောင်းပါးစာတည်း - စန္ဒာဝင်း
အကြီးတန်းသတင်းထောက်များ - ဟိန်းထက်လင်း၊ နိုင်လင်းကြည်၊ ဖြိုးစန္ဒာမြင့်၊ သီသီမင်း
အငယ်တန်းသတင်းထောက်များ - အောင်ကျော်ဦး၊ ခင်ဇာလီ၊ မေသကြိန်၊ အေးအေးမြင့်၊ ခင်စုစုလှိုင်၊
ဓာတ်ပုံသတင်းထောက် - ခင်မောင်ဝင်း၊ ဇေယျာဝင်း(ဖိုးခွား)
အထူးသတင်းထောက် - ဆုနှင်းလှဲ့၊ သီရိ

ပြည်တွင်းရေးရာ

မြန်မာနိုင်ငံ၏ တယ်လီဖုန်းအသုံးပြုနိုင်မှု ၆၀ ရာခိုင်နှုန်းကျော် တိုးတက်လာကြောင်း ပြည်ထောင်စုဝန်ကြီး ဦးဇေယျာအောင် ပြောကြား

နေပြည်တော် နိုဝင်ဘာ ၂၉

မြန်မာနိုင်ငံ၏ တယ်လီဖုန်းအသုံးပြုနိုင်မှုသည် ၂၀၁၀-၂၀၁၁ခုနှစ်တွင် ငါးရာခိုင်နှုန်းအောက်သာ ရှိခဲ့ရာမှ ယနေ့အချိန်တွင် ၆၀ ရာခိုင်နှုန်းကျော်အထိ တိုးတက်သုံးစွဲလာနိုင်ပြီဖြစ်ကြောင်း စွမ်းအင်ဝန်ကြီးဌာနနှင့် ဆက်သွယ်ရေးနှင့် သတင်းအချက်အလက်နည်းပညာဝန်ကြီးဌာန ပြည်ထောင်စုဝန်ကြီး ဦးဇေယျာအောင်က (၁၅)ကြိမ်မြောက် အာဆီယံသတင်းအချက်အလက်နှင့် နည်းပညာဆိုင်ရာဝန်ကြီးများ အစည်းအဝေးနှင့် ဆက်စပ်အစည်းများတွင် ပြောကြားခဲ့သည်။

ထို့အတူ ဆက်သွယ်ရေးကဏ္ဍ ဖွံ့ဖြိုးတိုးတက်မှု၏ နောက်ဆက်တွဲအဖြစ် ပြည်သူလူထု၏ ပညာရေး၊ ကျန်းမာရေး၊ စီးပွားရေး၊ လူမှုရေးတိုးတက်မှုများ၏ အကျိုးကျေးဇူးများကို ပြည်သူများ ရရှိခံစားနေရပြီဖြစ်ကြောင်း ဆွေးနွေးပြောကြားသည်။

အဆိုပါ အစည်းအဝေးကို ဖိလစ်ပိုင်နိုင်ငံ ဒါနန်းမြို့တွင် နိုဝင်ဘာ ၂၆ ရက်မှ ၂၇ ရက်အထိ ကျင်းပခဲ့ပြီး အာဆီယံနိုင်ငံများမှ သတင်းအချက်အလက်နှင့် နည်းပညာဆိုင်ရာဝန်ကြီးများနှင့် အာဆီယံဆက်သွယ်ရေးကဏ္ဍ ဆွေးနွေးဖက်နိုင်ငံများဖြစ်သည့် တရုတ်နိုင်ငံ၊ ဂျပန်နိုင်ငံ၊ ကိုရီးယားနိုင်ငံ၊ အပြည်ပြည်ဆိုင်ရာ ကြေးနန်းအဖွဲ့ချုပ် (ITU)တို့မှ တာဝန်ရှိသူများ တက်ရောက်ခဲ့ကြသည်။

အဆိုပါအစည်းအဝေးတွင် အာဆီယံနိုင်ငံများအတွင်း ဆက်သွယ်ရေးနှင့် သတင်းအချက်အလက်ကဏ္ဍ ဖွံ့ဖြိုးတိုးတက်မှုများနှင့် ပြောင်းလဲတိုးတက်လာသည့် နည်းပညာဆိုင်ရာကိစ္စရပ်များအပေါ် အမြင်များဆွေးနွေးဖလှယ်ခြင်း၊ ASEAN ICT Master Plan 2015 နှင့် စပ်လျဉ်း၍ ဆောင်ရွက်ပြီးစီးမှုများအပေါ် ဆွေးနွေးအတည်ပြုခြင်း၊ဆက်လက်ဆောင်ရွက်မည့် AIM2020 (ASEAN ICT Master Plan 2020)နှင့်စပ်လျဉ်း၍ ဆွေးနွေးအတည်ပြုထုတ်ပြန်ခြင်း၊ ဆွေးနွေးဖက်နိုင်ငံများဖြစ်သည့် တရုတ်၊ ဂျပန်၊ ကိုရီးယားနိုင်ငံများနှင့် ဆောင်ရွက်လျက်ရှိသည့် လုပ်ငန်းများနှင့်စပ်လျဉ်း၍ ဆွေးနွေးအတည်ပြုခြင်း၊ အပြည်ပြည်ဆိုင်ရာ ကြေးနန်းဆက်သွယ်ရေးအဖွဲ့ချုပ် (ITU) နှင့် အာဆီယံနိုင်ငံများအကြား ဆက်လက်ဆောင်ရွက်မည့် ကိစ္စရပ်များနှင့် စပ်လျဉ်း၍ နားလည်မှုစာချွန်လွှာ လက်မှတ်ရေးထိုးခြင်း၊ ဒါနန်းကြေညာစာတမ်း ထုတ်ပြန်ခြင်းနှင့် ASEAN ICT Award 2015 အတွက် ဆုရရှိသူများအား ဆုချီးမြှင့်ခြင်းများဆောင်ရွက်ခဲ့ကြသည်။

ပြည်ထောင်စုဝန်ကြီးသည် ခရီးစဉ်အတွင်း ဗီယက်နမ်နိုင်ငံ ဒုတိယဝန်ကြီးချုပ်အား အာဆီယံ ဆက်သွယ်ရေးနှင့် သတင်းအချက်အလက်ဆိုင်ရာဝန်ကြီးများနှင့်အတူ တွေ့ဆုံ၍ လည်းကောင်း၊ ဗီယက်နမ်နိုင်ငံ ဆက်သွယ်ရေးဝန်ကြီး၊ ဂျပန်နိုင်ငံ ဆက်သွယ်ရေးနှင့် ပြည်တွင်းရေးရာ ဒုတိယဝန်ကြီးနှင့် အပြည်ပြည်ဆိုင်ရာ ကြေးနန်းဆက်သွယ်ရေးအဖွဲ့ချုပ် (ITU)မှ ဒုတိယအထွေထွေအတွင်းရေးမှူးချုပ်တို့နှင့် သီးခြားစီတွေ့ဆုံ၍လည်းကောင်း ဆက်သွယ်ရေးကဏ္ဍ ဖွံ့ဖြိုးတိုးတက်ရေးကိစ္စရပ်များနှင့် စပ်လျဉ်း၍ ပူးပေါင်းဆောင်ရွက်နိုင်မည့် အခြေအနေများအပေါ် ဆွေးနွေးခဲ့ကြောင်း သိရသည်။ **(သတင်းစဉ်)**

❖ ရေဝန်တားမှ

ပေးခဲ့ခြင်းဖြစ်ကြောင်း သိရသည်။

ဖျာပုံခရိုင် ဖျာပုံမြို့နယ်တွင် အောက်မြန်မာပြည်လယ်ယာမြေဖော်ထုတ်ရေးစီမံကိန်းဝင် ကွင်းပတ်တာ(Polder)များဖြစ်သည့် ကြက်ဖမွေးဇောင်းကွင်းပတ်တာ၊ ဘန့်ဘွေးစုကွင်းပတ်တာ၊ ဇင်းဘောင်ကွင်းပတ်တာ၊ ဒေါ်ငြိမ်းကွင်းပတ်တာ၊ မြို့ကုန်းကွင်းပတ်တာ၊ လက်ပန်ပင်ကွင်းပတ်တာနှင့် ဒေးဒလူကွင်းပတ်တာဟူ၍လည်းကောင်း၊ ပင်လယ်ရေဝန်တားတာတမံ (Embankment) များဖြစ်သည့်ဘုရားကြီး ရိုးဇင်းဘောင်တာနှင့် ငါးကြီးရိုးတာတမံဟူ၍လည်းကောင်းရှိရာ ယခုဆောက်လုပ်သည့် ဦးလုံရေတံခါးသည် ဘုရားကြီးရိုးဇင်းဘောင်တာဧရိယာရှိ သမိန်ထော-သိမ်ကုန်းကျေးရွာအုပ်စုတွင် တည်ရှိသော(Flap Gate & Slide Gate)နှစ်မျိုးပါပင်လယ်ရေဝန်တား၊ ရေချိုထိန်း၊ မိုးရာသီတွင်ကွင်းရေနုတ်စနစ်ပါသောရေတံခါးတစ်ခုဖြစ်ပါသည်။ အဆိုပါရေတံခါးသည်အကျိုးပြုဧရိယာ ဧက ၂၀၀၀ ခန့်အား မိုးရာသီရေကြီးနစ်မြုပ်ခြင်း၊ နွေရာသီ ပင်လယ်ရေဝန်ဝင်ရောက်ခြင်းများမှ လျှော့ချကာကွယ်သွားနိုင်စေရေးအပြင် နွေစပါးအောင်ရေထိန်းနိုင်စေရေးနှင့် စိမ်းလန်းစိုပြည်ရေးအတွက် အထောက်အကူဖြစ်စေရန်ရည်ရွယ်၍တည်ဆောက်ခြင်းဖြစ်ကြောင်း သိရသည်။

“ အဓိကဦးတည်ချက်ကတော့ လယ်ယာကဏ္ဍဖွံ့ဖြိုးရေးအတွက် မိုးစပါးအောင်မြင်စွာစိုက်ပျိုးနိုင်ရေး ဦးစားပေးပေ့ါ။ နောက်တစ်ချက်ကတော့ ပြောင်းလဲလာနေတဲ့ သဘာဝဖြစ်စဉ်တွေ၊ တစ်နှစ်ထက်တစ်နှစ်ဆိုးရွားလာတဲ့ရာသီဥတုဖြစ်စဉ်တွေ၊ တိမ်ကောလာနေတဲ့မြစ်တွေ၊ ချောင်းတွေ၊ နှစ်ကာလကြာမြင့်မှုအရ ပြောင်းလဲလာတဲ့သဘာဝဖြစ်စဉ်ကြောင့် ရေဝန်ကာကွယ်မှုလျော့ပါးလာတဲ့တာတမံတွေ၊ ရေနုတ်နိုင်စွမ်းလျော့နည်းလာတဲ့ ရေထုတ်အဆောက်အအုံတွေရဲ့အချိုးမညီတော့တဲ့ သဘာဝဂေဟဗေဒစနစ်(EcoSystem)တွေရဲ့အခြေအနေအရတည်ဆောက်ပေးရတာပါ။ လုပ်ငန်းစတင်ဆောင်ရွက်တဲ့နေ့ကတော့၂၀၁၅ ခုနှစ် ဇွန် ၁၆ ရက်ကပါ။ လေးပေပတ်လည် (၅)ပေါက်၊Sill Level{RL(-3)ft above M.S.L} ထားရှိပြီး Discharge (80)ft^3/sec နဲ့ဒီဇိုင်းပုံစံထုတ်ပြီး တည်ဆောက်ပေးထားတာပါ။ ဒီရေတံခါးမှာထူးခြားတာက Fiber Glass ရေတံခါးရွက်ကိုအသုံးပြုပြီး သံချေးမတက်အောင်ဆောင်ရွက်ထားတာပါ။ ပင်လယ်ဆားငန်ရေကြောင့် သံချေးကိုက်ခြင်းကာကွယ်ရန်နဲ့ နှစ်ရှည်ခံနိုင်အောင် Fiber Glass ရေတံခါးရွက်များကိုရေဝန်ဒေသမှာပထမဆုံး အသုံးပြုခြင်းဖြစ်ပါတယ်။ အခု ဦးလုံရေတံခါးတည်ဆောက်မှုအားလုံးပြီးစီးသွားပါပြီ”ဟု ဆည်မြောင်းဦးစီးဌာန လက်ထောက်ညွှန်ကြားရေးမှူး(မြို့ပြ) ဦးဇော်ဇော်က ပြောသည်။

ယခုအခါ ဦးလုံရေတံခါးတည်ဆောက်ပြီးစီးပြီဖြစ်၍ သမိန်ထော-သိမ်ကုန်းကျေးရွာအုပ်စုအပါအဝင် ကွန်ဒိုင်းကျေးရွာအုပ်စု၊ သမိန်ထော-သိမ်ကုန်းကျေးရွာအုပ်စုများရှိ စိုက်ဧက ၂၀၀၀ ခန့်အား နွေစပါးအတွက် အောင်ရေထိန်းပေးနိုင်မည့်အပြင် မိုးရာသီရေကြီးနစ်မြုပ်ခြင်း၊ နွေရာသီ ရေဝန်ဝင်ရောက်ခြင်းများမှကာကွယ်ပေးနိုင်မည်ဖြစ်ကြောင်း သိရသည်။ ကွင်းပတ်တာအပြင်ဘက်ရှိ ဇင်းဘောင်ချောင်းနှင့်ဦးလုံချောင်းများ တိမ်ကောလာသဖြင့် ရေပိုထုတ်လွှတ်မှုနှောင့်နှေးကြန့်ကြာရသည့်အခက်အခဲများမှလည်း လျော့ပါးသွားနိုင်မည်ဖြစ်ကြောင်း အဆိုပါရေတံခါးတည်ဆောက်ရေးတာဝန်ခံ တစ်ဦးထံမှ သိရသည်။

“လာမယ့်နှစ်တော့မိုးများပြီး ရေကြီးနစ်မြုပ်တဲ့ဒုက္ခ၊ ရေဝန်ရောက်လို့စပါးပျက်ရတဲ့ဒုက္ခတွေက သက်သာလာလိမ့်မယ်လို့ပြောနိုင်ပြီဗျာ။ ဘာလို့လည်းဆိုတော့ ပြီးခဲ့တဲ့နှစ်တွေက ခုလိုရေတံခါးလည်းမရှိတော့ စပါးစိုက်ပျိုးဖို့အတွက် နွေပိတ်၊ မိုးချိုးစနစ်နဲ့သွားရတာလေဗျာ။ ဒီစနစ်ကလည်း ရေရှည်အဆင်မပြေပါဘူး။ မြေကြီးကအနီးအနားမှာမရှိဘူး။ မြေယူဖို့လယ်မြေကလည်း အဆင်မပြေတော့ဘူး။ ပြီးတော့အလုပ်သမား၊ မျောတိုင်၊ အုန်းပင်၊ ထန်းပင်နဲ့ ဝါးစတာတွေကဆောင်ရွက်ဖို့လိုသေးတယ်မဟုတ်လား။ ခုတော့ ဒီအခက်အခဲတွေကလွတ်ပြီဗျာ။ ဒီလိုသာရေတံခါးတွေလိုအပ်တဲ့နေရာတွေမှာ ထပ်မံတည်ဆောက်ပေးမယ်ဆိုရင်တော့ လာမယ့်နှစ်တော့ ကျွန်တော်တို့ဖျာပုံမြို့ကအစိမ်းရောင်ကမ္ဘလာပတ်ချာလည်ကာရံထားတဲ့မြို့၊ ဆန်ရေစပါးပေါများတဲ့ထမင်းချေးမြို့ကြီးအဖြစ်ကမ္ဘည်းတပ်ရမှာသေချာတယ်ဗျ။လက်ရှိယခုရေတံခါး ဆောင်ရွက်ပေးနိုင်ခြင်းမရှိပေမယ့်လည်း နွေပိတ်၊ မိုးချိုး တုတ်တန်းရိုက်ချောင်းပိတ်ပြီး နွေစပါးစိုက်ပျိုးနေရတဲ့ ငါးကြီးရိုးချောင်း၊ ရွာလယ်ချောင်း၊ အဖောင်ပင်မချောင်း၊အဖောင်လက်ဝဲချောင်း၊ အဖောင်လက်ယာချောင်းများကိုလည်း တစ်နှစ်ချင်းရေတံခါးများဆောက်လုပ်ပေးမည်ဆိုပါက လယ်သမားတွေရေဝန်ဝင်မှာမပူရဘဲ နွေစပါးစိုက်ပျိုးနိုင်မှာမို့ ပံ့ပိုးကူညီပေးဖို့အစိုးရကိုမေတ္တာရပ်ခံလိုပါတယ်။ ရွှေကိုမလို ရေချိုသာလိုသည်၊ ရေဝန်မဝင်ဖို့လိုသည် ဆိုတဲ့ကျွန်တော်တို့လယ်သမားတွေအတွက် ရေမှာဆိုဦးလုံ(ဦးလုံရေတံခါး)ကိုအထူးယုံလိုက်ပါလို့ပြောရမယ်ဗျို့ ”ဟု လယ်သမားကြီး ဦးစံသိန်းကအားပါးတရပြောသည်။

လယ်ယာကဏ္ဍဖွံ့ဖြိုးတိုးတက်ရေးအတွက် ဆည်မြောင်းလုပ်ငန်းများ စဉ်ဆက်မပျက်ဆောင်ရွက်ပေးနေရသည့် ဖျာပုံခရိုင်တွင် ကွင်းပတ်တာအလျားစုစုပေါင်း ၃၅၅ ဒသမ ၁၆ မိုင်၊ ရေတံခါး ၆၂လုံး၊ ရေထုတ်ပေါက် ၃၈၇ ပေါက်၊ ရေထိန်းတံခါးပေါက် ၁၄၉ ပေါက်၊ ကွင်းတွင်းဆက်သွယ်ရေးအဆောက်အအုံလေးခု၊ ရေနုတ်မြောင်းအလျား ၃၀၇ ဒသမ ၄၄ မိုင်နှင့် ရေဘေးကာကွယ်ဧရိယာ ဧက ၂၇၅၀၀၀ ခန့်ဖြစ်ကြောင်းနှင့် လယ်သမားများ မိုးစပါး၊ နွေစပါးများ အောင်မြင်စွာစိုက်ပျိုးနိုင်ရေးကို ဆည်မြောင်းဦးစီးဌာနမှကြိုးစားဆောင်ရွက်ပေးလျက်ရှိကြောင်း သိရသည်။

စိုက်ပျိုးရေးနည်းပညာဆိုင်ရာ ဟောပြောပွဲကျင်းပ

ရန်ကုန် နိုဝင်ဘာ ၂၉

စိုက်ပျိုးရေးတက္ကသိုလ်ဘွဲ့ရများအသင်း(ရန်ကုန်)က ကြီးမှူး၍ လစဉ်ကျင်းပမြဲဖြစ်သော စိုက်ပျိုးရေးနည်းပညာဆိုင်ရာ အသိပညာပေးဟောပြောဆွေးနွေးပွဲကို ယခုလအတွက် နိုဝင်ဘာ ၂၈ ရက် မွန်းလွဲ ၁ နာရီတွင် ရန်ကုန်မြို့ ဗဟန်းမြို့နယ် မြေပဒေသာဉယျာဉ်သင်တန်းခန်းမ၌ ကျင်းပခဲ့သည်။

ဟောပြောပွဲတွင် လယ်ယာစိုက်ပျိုးရေးနှင့်ဆည်မြောင်းဝန်ကြီးဌာန စိုက်ပျိုးရေးဦးစီးဌာနမှ ဒုတိယညွှန်ကြားရေးမှူး ဒေါ်မိမိချိုက စပါးမျိုးကောင်းမျိုးသန့် စိုက်ပျိုးထုတ်လုပ်ရာတွင်အခြေခံရမည့် ဆောင်ရန်၊ ရှောင်ရန်များ၊ သွင်းအားစုများ၊ သဘာဝမြေဩဇာနှင့် ဓာတ်မြေဩဇာမှန်ကန်စွာအသုံးပြုမှု၊ နည်းပညာများကူညီပေးနိုင်မှု စသည်တို့ကို “စပါးမျိုးကောင်းမျိုးသန့် စိုက်ပျိုးထုတ်လုပ်နည်း”ခေါင်းစဉ်ဖြင့် ဟောပြောပြီး သိရှိလိုသည်များကိုပြန်လည်ရှင်းလင်းဆွေးနွေးသည်။

အဆိုပါဟောပြောပွဲသို့ စပါးစိုက်ပျိုးထုတ်လုပ်ရောင်းဝယ်သူများ၊ မှော်ဘီမြို့နယ် စပါးအထူးပြုလေ့လာသူ သင်တန်းသား သင်တန်းသူများနှင့် စိတ်ပါဝင်စားသူများတက်ရောက် လေ့လာဆွေးနွေးခဲ့ကြသည်။

(ကိုချစ်)

ရန်ကုန်မြို့ တာမွေမြို့နယ် ကျောက်မြောင်းဩဘာလမ်းအထက်ပိုင်း၌ ဆဋ္ဌမအကြိမ်မြောက် စတုဒိသာကျွေးမွေးလှူဒါန်းပွဲကို နိုဝင်ဘာ ၂၉ရက် ညနေပိုင်းက ကျင်းပရာ ရပ်ကွက်အတွင်းရှိ ပြည်သူများပျော်ရွှင်စွာလာရောက်သုံးဆောင်လျက်ရှိသည်ကို တွေ့ရစဉ်။ (ကြေးမုံ)

ဥတုရာသီ တောကိုမှီ၏

ကမ္ဘာကြီးပူနွေးမှုတိုက်ဖျက်ရေး မြို့တော်ပါရီ၌ ဆန္ဒပြရန်စီစဉ်

ရာသီဥတုဆိုင်ရာ ထိပ်သီးညီလာခံမတိုင်မီ ဂျကာတာမြို့တွင်း ကျင်းပသည့် ကမ္ဘာကြီးပူနွေးမှု တိုက်ဖျက်ရေး တက်ကြွလှုပ်ရှားသူများကို တွေ့ရစဉ်။

ပါရီ နိုဝင်ဘာ ၂၉

ပြင်သစ်နိုင်ငံ၌ ကုလသမဂ္ဂ၏ ရာသီဥတုဆိုင်ရာ ထိပ်သီးညီလာခံ အကြို နေ့တွင် ကမ္ဘာကြီး ပူနွေးလာမှု တိုက်ဖျက်ရေး တက်ကြွလှုပ်ရှားသူများက မြို့တော်ပါရီ၌ ဆန္ဒပြရန် စီစဉ်ထားကြောင်း ဒေသဆိုင်ရာ သတင်းဌာနများက နိုဝင်ဘာ ၂၉ ရက်တွင် သတင်းထုတ်ပြန်သည်။

ကုလသမဂ္ဂ ရာသီဥတုဆိုင်ရာ ညီလာခံကျင်းပချိန်နှင့် အချိန်ကိုက်၍ ကမ္ဘာ့မြို့ကြီးများဖြစ်ကြသော ဆစ်ဒနီ၊ ဂျကာတာ၊ ဘာလင်၊လန်ဒန်၊ စောပေါလို နှင့် နယူးယောက်တို့၌ ကမ္ဘာကြီးပူနွေးလာမှု တိုက်ဖျက်ရေး တက်ကြွလှုပ်ရှား သူများက လူထုလှုံ့ဆော်ရေးအစီအစဉ်များကို တစ်ပြိုင်တည်းပြုလုပ်ရန် ရှိနေစဉ် မြို့တော်ပါရီ၌လည်း အလားတူပြုလုပ်မည်ဖြစ်ကြောင်း သတင်းတွင် ဖော်ပြသည်။

ပြင်သစ်နိုင်ငံ မြို့တော်ပါရီ၌ လူပေါင်း ၁၃၀ သေဆုံးစေခဲ့သော အကြမ်းဖက်တိုက်ခိုက်မှုများ ဖြစ်ပွားခဲ့ပြီးနောက် အစိုးရအဖွဲ့က အရေးပေါ်အခြေအနေ ထုတ်ပြန်ထားရာ ကမ္ဘာကြီးပူနွေးလာမှု တိုက်ဖျက်ရေး တက်ကြွလှုပ်ရှားသူများက ၎င်းတို့၏ လှုပ်ရှားမှု အစီအစဉ်ကို အကျဉ်းချုံးပြုလုပ်မည်ဖြစ်သည်။

ပြင်သစ်နိုင်ငံ၌ လုံခြုံရေးအခြေအနေအရ ထိပ်သီးညီလာခံ မကျင်းပမီတွင် သဘာဝပတ်ဝန်းကျင် ထိန်းသိမ်းရေးလှုပ်ရှားသူ ၂၄ ဦးကို နေအိမ်အကျယ်ချုပ်ဖြင့် နေထိုင်စေခဲ့ကြောင်း ပြည်ထဲရေးဝန်ကြီး ဘားနစ်ကာဇန်နူက ပြောကြားသည်။ **ရိုက်တာ။**

လုံခြုံရေးတင်းကျပ်မှုကြောင့် ပြင်သစ်နိုင်ငံသို့ လူ ၁၀၀၀ ခန့် ဝင်ခွင့်မရ

ပါရီ နိုဝင်ဘာ ၂၉

ပြင်သစ်နိုင်ငံတွင် နိုဝင်ဘာ ၁၃ ရက်က ပါရီမြို့အကြမ်းဖက်တိုက်ခိုက်ခံရပြီးနောက် ပြင်သစ်နိုင်ငံတွင်းသို့ ဝင်ရောက်မည့် လူ ၁၀၀၀ ခန့်ကို တားမြစ်ပိတ်ပင်ခဲ့ကြောင်း ပြင်သစ်ပြည်ထဲရေးဝန်ကြီးက ပြောကြားသည်။

လုံခြုံရေးအခြေအနေကြောင့် လူအများအပြားကို ပြည်ဝင်ခွင့်ပြုရန် ငြင်းဆန်ခဲ့ရခြင်းဖြစ်ကြောင်း ပြင်သစ်ပြည်ထဲရေးဝန်ကြီး ဘားနက်ကာဇန်နူက နိုဝင်ဘာ ၂၈ ရက်တွင် သတင်းထောက်များကို ပြောကြားသည်။ ပြင်သစ်အစိုးရအနေဖြင့် ပါရီမြို့အကြမ်းဖက်တိုက်ခိုက်ခံရပြီးနောက်ပိုင်း နိုင်ငံတော်အရေးပေါ်အခြေအနေအဖြစ် ကြေညာထားသကဲ့သို့ နယ်စပ်ဒေသများတွင်လည်း လုံခြုံရေးတင်းကျပ်ထားသည်။

ပြင်သစ်နိုင်ငံသည် (၂၁)ကြိမ်မြောက် ရာသီဥတုပြောင်းလဲမှုဆိုင်ရာ ညီလာခံကို အိမ်ရှင်အဖြစ်လက်ခံကျင်းပသွားမည်ဖြစ်သည့်အတွက် ပြင်သစ်အစိုးရအနေဖြင့် အကြမ်းဖက်တိုက်ခိုက်မှုနှင့် ပတ်သက်၍ တပ်လှန့်နိုးဆော်ထားကြောင်း ဘားနက်က ပြောကြားသည်။

ရဲတပ်ဖွဲ့နှင့် စစ်ဘက်ဆိုင်ရာ ရဲတပ်ဖွဲ့ဝင် ၁၅၀၀၀ ခန့်တို့ နယ်စပ်ဒေသများကို စောင့်ကြည့်လျက်ရှိကြောင်း ၎င်းက ဆက်လက်ပြောကြားသည်။

ပါရီမြို့၌ နိုဝင်ဘာ ၃၀ ရက်တွင် စတင်ကျင်းပမည့် ကုလသမဂ္ဂရာသီဥတုပြောင်းလဲမှုဆိုင်ရာ ညီလာခံသို့ ကမ္ဘာတစ်ဝန်းမှ နိုင်ငံတကာခေါင်းဆောင် ၁၅၀ နီးပါးတက်ရောက်ကြမည်ဖြစ်သည်။ ယာဉ်ကြောပိတ်ဆို့မှုများကိုလည်း ခက်ခက်ခဲခဲ ကိုင်တွယ်ဖြေရှင်းသွားရမည်ဖြစ်ပြီး ညီလာခံကျင်းပနေသည့် ကာလအတွင်း နိုင်ငံသားများအနေဖြင့် ကိုယ်ပိုင်ယာဉ်များကို အသုံးမပြုကြရန် တာဝန်ရှိသူများက တိုက်တွန်းနှိုးဆော်ထားသည်။ **အင်န်အိတ်ချ်ကေ။**

ခိုလှုံခွင့်တောင်းခံသူများကို ပိုမိုလက်ခံရန် ဂျပန်အစိုးရ လိုလားခြင်းမရှိဟုဆို

တိုကျို နိုဝင်ဘာ ၂၉

ဂျပန်နိုင်ငံသည် ကမ္ဘာ့ဒုက္ခသည်ပြဿနာအတွက် ဝိုင်းဝန်းအဖြေရှာသည့်အနေဖြင့် ခိုလှုံခွင့် တောင်းခံလာသူများကို ပိုမိုလက်ခံသင့်ကြောင်း ယင်းနိုင်ငံ၌ ဒုက္ခသည်အဖြစ် နေထိုင်ခွင့်ရရှိထားသည့် အသိုက်အဝန်းက အစိုးရအဖွဲ့ကို တိုက်တွန်းလိုက်သည်။ သို့ရာတွင် အစိုးရက ရွှေ့ပြောင်းအခြေစိုက်နေထိုင်သူများ ဝင်ရောက်မှုကို ဥပဒေအရ တင်းကျပ်စွာ ထိန်းချုပ်ထားကြောင်း ရိုက်တာသတင်းဌာနက ရေးသားဖော်ပြသည်။

ဂျပန်နိုင်ငံသည် လွန်ခဲ့သည့်နှစ်က ခိုလှုံခွင့်တောင်းခံသူ ၅၀၀၀ အနက် ၁၁ ဦးကိုသာလျှင် ဒုက္ခသည်အဆင့် သတ်မှတ်ပေးခဲ့ကြောင်း၊ ယင်းမှာ စီးပွားရေး ပူးပေါင်းဆောင်ရွက်ရေးနှင့် ဖွံ့ဖြိုးရေးအဖွဲ့ (အိုအီးစီဒီ)အဖွဲ့ဝင်နိုင်ငံများအနက် ဒုက္ခသည်များအား လက်ခံမှုနှုန်းအနိမ့်ဆုံးကို ဖော်ညွှန်းနေကြောင်း သတင်းတွင် ဖော်ပြသည်။ ကမ္ဘာ့ချမ်းသာသော နိုင်ငံများ၏ အဖွဲ့အစည်းတစ်ရပ်ဖြစ်သော အိုအီးစီဒီတွင် ဒုက္ခသည်များအား လက်ခံမှုနှုန်းကို ကြည့်ပါက ပြင်သစ်က ၂၂ ရာခိုင်နှုန်း၊ ဂျာမနီက ၄၂ ရာခိုင်နှုန်း အသီးသီးရှိသည်။

ဆီးရီးယား ပြည်တွင်းစစ်မှ ဘေးလွတ်ရာသို့ ထွက်ပြေးလာကြသည့် ဒုက္ခသည်များအတွက် အကူအညီပေးနိုင်ရန် ဝန်ကြီးချုပ် ရှင်ဇိုအာဘေးက အမေရိကန် ဒေါ်လာ ၂ ဘီလီယံခန့်ထောက်ပံ့ပေးရန် ကမ်းလှမ်းခဲ့သည်။ သို့ရာတွင် ဒုက္ခသည်များကို လက်ခံရန် ဂျပန်အစိုးရက လိုလားခြင်း မရှိကြောင်း သတင်းတွင် ဖော်ပြသည်။

ဒုက္ခသည်အရေးသည် ဂျပန်နိုင်ငံ၌ နိုင်ငံရေးအရ ထိလွယ်ရှလွယ်သော ပြဿနာအဖြစ် ရှိနေဆဲဖြစ်သည်။ ဂျပန်နိုင်ငံ၌ လူဦးရေ ကျုံ့လာလျက်ရှိသော်လည်း ပြင်ပမှ ရွှေ့ပြောင်းအခြေစိုက်နေထိုင်သူများကို အစိုးရအဖွဲ့က လက်ခံလိုခြင်း မရှိပေ။ **ရိုက်တာ။**

တူရကီပစ်ချခဲ့သည့် ရုရှားဂျက်လေယာဉ်မှူး၏အလောင်းကို ရုရှားနိုင်ငံသို့ ပြန်လည်လွှဲပြောင်းရန်စီစဉ်

အန်ကာရာ နိုဝင်ဘာ ၂၉

နိုဝင်ဘာ ၂၃ ရက်က ရုရှားဂျက်လေယာဉ်တစ်စင်းအား တူရကီနိုင်ငံက ပစ်ချခဲ့ပြီးနောက် လေယာဉ်မောင်းသမားနှစ်ဦးအနက် တစ်ဦး၏အလောင်းကို ရုရှားနိုင်ငံဘက်သို့ ပြန်လည်လွှဲပြောင်းပေးအပ်ရန် စီစဉ်ဆောင်ရွက်လျက်ရှိသည်ဟု ဝန်ကြီးချုပ်အာမက်ဒါဗူတိုဂလူးက ယနေ့ပြောကြားကြောင်း သိရသည်။

အခင်းဖြစ်ပွားခဲ့သည့်နေရာမှ တူရကီနိုင်ငံ တောင်ဘက်ပိုင်းရှိ ဟာတေမြို့သို့ အဆိုပါအလောင်းကို မည်သို့ပို့ဆောင်ပေးခဲ့သည်ကိုမူ ဝန်ကြီးချုပ်က ထည့်သွင်းပြောကြားခဲ့ခြင်းမရှိပေ။

ယခုအချိန်တွင် အလောင်းကို ပုံမှန်လုပ်ရိုးလုပ်စဉ်အတိုင်း ထိန်းသိမ်းစောင့်ရှောက်ထားကြောင်း ဒုက္ခသည်များအရေး ဥရောပခေါင်းဆောင်များနှင့်တွေ့ဆုံဆွေးနွေးရန် ဘယ်လ်ဂျီယံနိုင်ငံ ဘရပ်ဆဲလ်မြို့သို့မသွားမီ အန်ကာရာမြို့တွင်ပြုလုပ်သည့် သတင်းစာရှင်းလင်းပွဲတွင် ဝန်ကြီးချုပ်က မီဒီယာသို့ ပြောကြားခဲ့သည်။

သေဆုံးသွားသည့်လေယာဉ်မှူး၏ ရုပ်ကြွင်းများကျန်ရှိနေသလားဆိုသည်ကိုမူ စစ်ဆေးရန် ရုရှားစစ်သံမှူးက အခင်းဖြစ်ပွားရာနေရာသို့ ယနေ့သွားရောက်နေကြောင်း ဝန်ကြီးချုပ်က ဆက်လက်ပြောကြားသည်။

တူရကီနိုင်ငံက ရုရှားဂျက်လေယာဉ်ကို နယ်စပ်ချိုးဖောက်ဖြတ်ကျော်ဝင်ရောက်ခဲ့သည်ဟုယူဆကာ ပစ်ချခဲ့သည့် အချိန်ကစပြီး တူရကီနှင့်ရုရှားနိုင်ငံတို့၏ဆက်ဆံရေးမှာ ပိုမိုဆိုးရွားလာခဲ့သည်။ ရုရှားနိုင်ငံက တူရကီနိုင်ငံအား စီးပွားရေးပိတ်ဆို့မှုများလုပ်ဆောင်ခဲ့သည့်အပြင် နှစ်နိုင်ငံ ဗီဇာကင်းလွတ်ခွင့် သဘောတူညီချက်ကိုပါ ပြန်လည်ရုပ်သိမ်းသွားခဲ့သည်။ တူရကီနိုင်ငံအနေဖြင့် လက်ရှိတင်းမာနေသော အခြေအနေကို ပြေလျော့ရေးအတွက်ကြိုးပမ်းလျက်ရှိသည်။ ယခုရက်သတ္တပတ်အတွင်း ပါရီမြို့တွင်ကျင်းပမည့် ရာသီဥတုပြောင်းလဲရေးဆိုင်ရာ ထိပ်သီးအစည်းဝေးပွဲသည် တူရကီနိုင်ငံအတွက် အခြေအနေပြေလျော့ရေးကြိုးပမ်းရာတွင် ထိရောက်နိုင်သည့် အခွင့်အရေးတစ်ရပ်ဖြစ်မည်ဖြစ်ကြောင်း သိရသည်။

ဆီးရီးယားနိုင်ငံအတွင်း ခံယူချက်အမျိုးမျိုးဖြင့် စစ်ဆင်ရေးဆင်နွှဲနေကြသည့် ညွှန့်ပေါင်းအဖွဲ့များအနေဖြင့် သတင်းအချက်အလက်များဖြန့်ဝေမှုနှင့် ပေါင်းစပ်ညှိနှိုင်းမှုများမရှိပါက ထိုကဲ့သို့သော အခြေအနေမျိုးထပ်မံဖြစ်ပွားနိုင်ဖွယ်ရှိကြောင်း တူရကီဝန်ကြီးချုပ်က ဆိုသည်။

အမေရိကန်နှင့် ၎င်းမိတ်ဖက်နိုင်ငံများအပါအဝင် တူရကီနှင့်ရုရှားနိုင်ငံတို့သည် အိုင်အက်စ်စစ်သွေးကြွအဖွဲ့နှင့် အခြားသောစစ်သွေးကြွများကို လေကြောင်းစစ်ဆင်ရေး တိုက်ခိုက်ဆင်နွှဲနေကြသည်။

ရုရှားနှင့်တူရကီနိုင်ငံတို့သည် အိုင်အက်စ်စစ်သွေးကြွအဖွဲ့ကို ထောက်ပံ့မှုများပေးနေသည်ဟု အပြန်အလှန် စွပ်စွဲနေကြသော်လည်း အီရတ်နှင့်ဆီးရီးယားနိုင်ငံများတွင်ရှိသော အိုင်အက်စ်စစ် သွေးကြွအဖွဲ့များကို တိုက်ခိုက်ချေမှုန်းလျက်ရှိကြောင်း နှစ်နိုင်ငံစလုံးကဆိုကြသည်။

ရုရှားအစိုးရသည် ဆီးရီးယားသမ္မတ ဘာရှားအယ်အာဆတ်ကို ထောက်ခံသည်။ ရုရှားနိုင်ငံသည် အိုင်အက်စ်စစ်သွေးကြွများကို ချေမှုန်းမည့်အစား ဆီးရီးယားနိုင်ငံအတွင်းရှိ ဆီးရီးယားအစိုးရအား ဆန့်ကျင်သည့် စစ်သွေးကြွများကို တိုက်ခိုက်ချေမှုန်းလျက်ရှိသည်ဟု အနောက်နိုင်ငံများက ရုရှားနိုင်ငံအားစွပ်စွဲကြသည်။

တူရကီနိုင်ငံသည် ဆီးရီးယားသမ္မတကို ဖြုတ်ချချင်သည်။ သမ္မတအာဆတ်အား ဆန့်ကျင်သည့် ဆီးရီးယားနိုင်ငံအတွင်းရှိ စစ်သွေးကြွများကို ထောက်ပံ့ပေးသည်။ **ရိုက်တာ။**

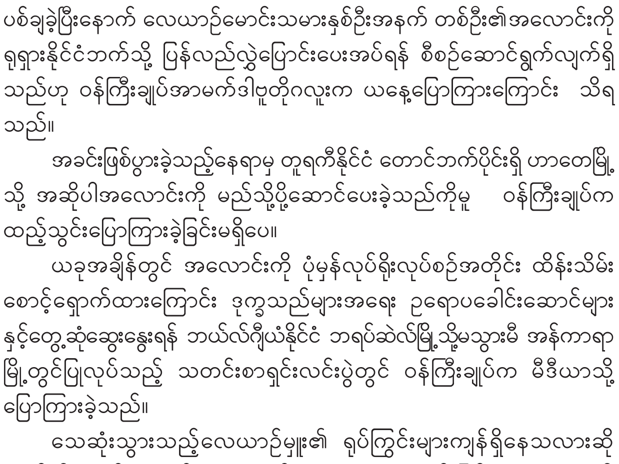

တူရကီနိုင်ငံက ပစ်ချခဲ့သည့် ရုရှားဂျက်လေယာဉ်မှူး။

ပြည်တွင်းရေးရာ

✱ ရှေ့ဖုံးမှ

ဆရာမကြီး၏ မွေးနေ့ပွဲသို့ တက်ရောက်လာကြသော မြန်မာပြည်အနှံ့အပြားမှ စာပေမိတ်ဆွေများနှင့် တပည့်သားမြေးများက အချင်းချင်းတွေ့ဆုံ၍ အားပါးတရပြောကြားသွားခဲ့သော ဂုဏ်ပြုအမှတ်တရစကားသံများကို မျှဝေခံစားဖော်ပြပေးလိုက်ပါသည်။

ဆရာနေဝင်းမြင့်

အမေကကျွန်တော့်အတွက်တော့ ဘဝနှစ်ခုအတွက် အားကိုးခဲ့ရတာပါ။ တစ်ခုက မိသားစုဘဝအတွက် အားကိုးခဲ့ရသလို စာပေကလည်း အမေ့အရိပ်အောက်မှာ လုပ်ကိုင်ကြိုးစားခဲ့ရတာဆိုတော့ အမေ့ကျေးဇူးက ဆပ်ရင်ကုန်နိုင်ဖွယ် မရှိပါဘူးဗျာ။ စရိုက်တွေ ဘေးဖယ်ထားပြီး ဒေါ်ဒေါ့်ကိုချစ်တဲ့စိတ်နဲ့ လာကြတာဖြစ်လို့ ဝမ်းသာတဲ့အပြင် ကျေးဇူးလည်း တင်ပါတယ်။

ဆရာ ကိုရိုးကွန့်

ဒေါ်ဒေါ်ရဲ့ နှစ်(၁၀၀)ပြည့်ကတော့ မြန်မာပြည်အနှံ့မှာရှိတဲ့ စာရေးဆရာတွေ၊ စာပေချစ်သူတွေ အားလုံး အလေးထားလာရောက်ကြတဲ့ ပွဲလေးဖြစ်ပါတယ်။ သူ့ကိုချစ်ခင် ယုံကြည်အားကိုးစိတ်နဲ့ ဒီပွဲလေးကို လုပ်တာဖြစ်ပါတယ်။ ဒေါ်ဒေါ်ဟာ စာပေလောကမှာတင်မက လူမှုရေးပိုင်းမှာလည်း မန္တလေးပြဟ္မစိုရ်အသင်းကြီးကို တည်ထောင်ဖို့ စတင်ခဲ့သူဖြစ်ပါတယ်။ ဒီနေ့မှာဆို ဒေါ်ဒေါ်ရဲ့မွေးနေ့ကိုအမှီပြုပြီး ကျွန်တော်တို့ အနယ်နယ်အရပ်ရပ်က ဆုံဖြစ်ဖို့မလွယ်လှတဲ့သေခဲ့သော်လည်း ကမ္ဘာတည်သရွေ့ မမေ့နိုင်ခဲ့ပါဘူး။ ရန်ကုန်တက္ကသိုလ်ကျောင်းသူဘဝမှာ ကမ္ဘာလှည့်၍ ဒိန်းမတ်၊ ဟန်ဂေရီ၊ ရိုမေးနီးယား၊ ရုရှား၊ ဂျာမနီ၊ ပိုလန်နဲ့ တရုတ်နိုင်ငံတွေမှာ စာပေဝတ်မှုန်ကူးပြီး မြန်မာစာဖတ်ပရိသတ်တွေကို သုတ၊ ရသတွေကို ဖြန့်ဝေခဲ့သူပါ။ ခေတ်ပညာတတ် အမျိုးသမီးဖြစ်ပေမယ့် မြန်မာဆန်ဆန် မြန်မာမှုကိုချစ်မြတ်နိုးသူ ဇိမ်ခံကားစီး၍ ဆိုရှယ်ကျပိုင်ခွင့်ရှိပေမယ့်လည်း ကြံ့ရာကားစီး၍ လမ်းမပေါ်လျှောက်ကာ အောက်ခြေလူသားများနဲ့ ရင်းနှီးကျွမ်းဝင်ခဲ့သူ လူထုဒေါ်အမာကို ကျွန်တော်တို့ လေးစားအားကိုးခဲ့ရပါတယ်။ ဒီနေ့ ဆရာမကြီးရဲ့ နှစ်(၁၀၀)ပြည့်မွေးနေ့ပွဲမှာ စာပေပီတိဝေဖြာမှုနဲ့ ကြုံခွင့်ဆုံခွင့်

ဆရာ နေဝင်းမြင့်။

ဆရာ ကျော်ရင်မြင့်။

ဆရာ ကိုရိုးကွန့်။

ဆရာမ နီနီနိုင်။

ခင်မောင်ငြိမ်း။

ဦးစိုးဝင်းမြင့်။

ဆရာ ညီပုလေး။

ဒီနေ့မြင်ကွင်းကြီးကိုတွေ့ရတာ ဝမ်းသာလိုက်တာ။ နှစ်ပေါင်းများစွာ မတွေ့ရတဲ့ ရေးဖော်ရေးဖက်တွေကို တစုတဝေးတည်း အမေရဲ့မွေးနေ့ပွဲကြီးကို အကြောင်းပြုပြီးတွေ့ရတာ အခု ရင်ခုန်နေတယ်ဗျာ။

ဆရာကျော်ရင်မြင့်

ဒေါ်ဒေါ်က ဒီလိုသူ့ရဲ့ မွေးနေ့ပွဲလုပ်တာကို သိပ်ပြီးသဘောမကျဘူး။ ဒါပေမယ့် ကျွန်တော်တို့ကတော့ ဒေါ်ဒေါ့်မွေးနေ့ကို အကြောင်းပြုပြီး အထက်အောက်စာပေမိတ်ဆွေတွေ တွေ့ဆုံကြပြီး ရင်းနှီးခင်မင်ခွင့်ရကြလို့ ဒေါ်ဒေါ့်ကို မွေးနေ့ပွဲလုပ်ပေးခွင့်ပြုပါလို့ ခွင့်တောင်းပြီး ဒေါ်ဒေါ်ရဲ့ အသက်(၇၀) ပြည့်နှစ်ကစလို့ လုပ်ခဲ့ကြတာပါ။ ဒါကြောင့်လုပ်ခွင့်ပြုတဲ့ ဒေါ်ဒေါ့်ကိုလည်း ကျေးဇူးတင်ပြီး သတိရနေပါတယ်။ နောက်တစ်ခုက သူ့မွေးနေ့ကို သူ့သားသမီးတွေ၊ စာပေသမားတွေက အခုလိုကျင်းပရတာဟာ သူကိုယ်တိုင်လုပ်သွားတဲ့ အလုပ်တွေပေါ်မှာ ဂုဏ်ပြုတဲ့သဘောပါ။ ဒေါ်ဒေါ့်ကို နမူနာယူပြီး ပြည်သူ့ဘက်ကရပ်တည်ကာ နိုင်ငံကောင်းကျိုးတွေလုပ်ကြမယ်ဆိုရင် ဒေါ်ဒေါ် ဝမ်းသာနေမှာဖြစ်ပါတယ်လို့ပြောလိုပါတယ်။ အခုလို တကူးတက ကုန်ကျစာပေသမားအချင်းချင်း တွေ့ဆုံဖြစ်တဲ့အတွက် ဒါဟာ ခဲတစ်လုံးနဲ့ ငှက်နှစ်ကောင် မှန်အောင်ပစ်နိုင်လိုက်တဲ့ ပွဲလေးတစ်ခုလို့ပဲ တင်စားလိုက်ပါရစေ။ အခုအချိန်မှာ ရာသီဥတုကလည်း သာယာအေးချမ်းနေပြီဖြစ်တဲ့အတွက် အားလုံးရဲ့ရင်ထဲမှာလည်း အေးအေးချမ်းချမ်းနဲ့ နိုင်ငံအကျိုး၊ စာပေအကျိုးကို ပူးပေါင်းပြီး ဆောင်ရွက်နိုင်ကြပါစေလို့ ဆန္ဒပြုပါရစေ။

စာရေးဆရာမနီနီနိုင်(သထုံ)

ကျွန်မက ရန်ကုန်ကနေ အမေရဲ့ မွေးနေ့ပွဲကို လာတက်တာပါ။ ၁၉၇၆ ခုနှစ်ကတည်းက အမေရဲ့အရိပ်ကို ခိုခဲ့ရပြီး အမေရဲ့စာတွေနဲ့ ကြီးပြင်းခဲ့တာပါ။ အမေရေးခဲ့တဲ့ စာတွေက အကုန်လုံးမှတ်သားစရာတွေ ကြီးပါပဲ။ ရန်ကုန်ကလာတဲ့ လမ်းတစ်လျှောက် ကားပေါ်မှာ အမေ့အတွက် အမှတ်တရ ကဗျာတွေစပ်ပြီး သီဆိုပေးကြပါတယ်။ အခုလိုအချိန်မှာ အမေဖြစ်ချင်တဲ့ ဒီမိုကရေစီလမ်းကြောင်းပေါ် လျှောက်နေပြီမို့ အမေဝမ်းသာနေမှာပါ။

ဦးခင်မောင်ငြိမ်း(မြန်ဂုဏ်ဆောင်)ကောလင်း

မန်းမှာမွေး၊ မန်းမှာနေ၊ မန်းမှာဆောင်ရွက်နိုင်ခွင့်များကို လိုက်လှဲကြည်နူးအထူးဝမ်းသာနေရပါပြီ။

ဦးစိုးဝင်းမြင့် (စာပေချစ်သူ)

နှစ်ပေါင်းများစွာ အိမ်နီးချင်းအဖြစ်သာမက နံနက်ခင်းလမ်းလျှောက်ဖော်အနေနဲ့ပါ နေခဲ့ရတဲ့အတွက် တရင်းတနှီး ဒေါ်ဒေါ်လို့ပဲ ခေါ်ခဲ့တာပါ။ နံနက်ခင်း လမ်းလျှောက်တဲ့အခါ လမ်းတစ်ဝက်မှာပြန်လှည့်တတ်လွန်းလို့ ဇွဲရှိရှိနဲ့ လျှောက်မှ ပန်းတိုင်ကိုရောက်မှာပေ့ါ၊ သူလျှောက်တဲ့အထိ ကြိုးစားပြီးလျှောက်စမ်းပါလို့ ပြောခဲ့တဲ့စကားတစ်ခွန်းကြောင့် နောက်ပိုင်းမှာ ဒေါ်ဒေါ်နဲ့အတူ မင်္ဂလာတံတားအထိလျှောက်ဖြစ်ခဲ့ပါတယ်။ ဒါ့အပြင် လမ်းလျှောက်ရင်း ဆုံးမခဲ့တဲ့ စကားတွေနဲ့ ဒေါ်ဒေါ်ရေးသားခဲ့တဲ့ အမေ့ရှေ့စကားစာပေတွေကြောင့် ကျွန်တော့်သမီးနှစ်ယောက်ကို မြန်မာအမျိုးသမီးပီသအောင် ထိန်းကျောင်းပေးနိုင်ခဲ့ပါတယ်။ ဒေါ်ဒေါ်ရဲ့မွေးနေ့တွေကို မလာဖြစ်ခဲ့တာကြာပေမယ့် အခုနှစ်(၁၀၀)ပြည့်မှာတော့ သတိတရနဲ့ ဒေါ်ဒေါ်ရဲ့ ကျေးဇူးတရားတွေကို ဂုဏ်ပြုရင်း အမှတ်တရစကားတွေကို ကြားနိုင်ပြောနိုင်ဖို့ ဒီပွဲလေးကို လာဖြစ်ခဲ့တာပါ။

ဆရာညီပုလေး

အမေရဲ့မွေးနေ့ကို အနယ်နယ်အရပ်ရပ်က တကူးတကလာရောက်ကြတဲ့ စာပေမိတ်ဆွေရောင်းရင်းတွေကို အထူးကျေးဇူးတင် ဝမ်းမြောက်မိပါတယ်။ ကျွန်တော်တို့မောင်နှမ ငါးဦးရှိပေမယ့် မိဘတွေရဲ့ မွေးနေ့ပွဲကို မောင်နှမတွေ စုံစုံညီညီနဲ့ လုပ်နိုင်ခွင့်မရခဲ့ပါဘူး။ ဒီနေ့မှာ အဝေးကိုရောက်နေတဲ့ ကျွန်တော့်ရဲ့ အစ်ကိုကိုတော့ ကျွန်တော်တို့ မောင်နှမတွေ အထူးတလည် သတိရနေကြပါတယ်။ ဝိုင်းဝန်းလုပ်ကိုင်ပေးကြတဲ့ နယ်ခံစာပေမိတ်ဆွေတွေနဲ့ ဆွေမျိုးသားချင်း အားလုံးကိုလည်း ကျေးဇူးတင်ကြောင်း ပြောလိုပါတယ်။

တင်မောင်(မန်းကိုယ်ပွား)
မင်းထက်အောင်(မန်းကိုယ်ပွား)

(၉၅)နှစ်မြောက် အမျိုးသားနေ့ ဦးတည်ချက်များ

- ❖ နိုင်ငံတော်၏ လွတ်လပ်ရေးနှင့် အချုပ်အခြာအာဏာ တည်တံ့ခိုင်မြဲရေး၊
- ❖ စစ်မှန်သော ပြည်ထောင်စုစိတ်ဓာတ် ရှင်သန်ထက်မြက်ရေး၊
- ❖ အမျိုးသားပညာရည်မြင့်မားရေး၊
- ❖ ခေတ်မီဖွံ့ဖြိုးတိုးတက်သော ဒီမိုကရေစီနိုင်ငံတော် တည်ဆောက်ရေး၊

လူထုဒေါ်အမာအတွက် ကဗျာကန်တော့ပန်း

☆ ပူဇော်ထိုက်သူ၊ ထိုထိုလူကို
ပူဇော်ခြင်းမှာ၊ မင်္ဂလာတည့်။
☆ မိခင်ပမာ၊ ဒေါ်အမာဟု
လူထုဘဝ၊ ဝိသေသပြု
အနုပညာရှင်၊ ကမ္ပည်းတင်သူ
လွန်လေသည်မှာ၊ ကြာခဲ့ပါလည်း
ခုခါမွေးနေ့၊ နှစ်တစ်ရာပြေ့(ပြည့်)ပြီ
မမေ့ထိုက်သူ ပုဂ္ဂိုလ်ကျော်။
☆ စာပေလောက၊ ဉာဏနတွင်
ရသစာမှု၊ ရေးသားပြု၍
ပြည်သူ့အကျိုး၊ ဆောင်သယ်ပိုးသည်
လူမျိုးသိက္ခာ၊ ဒေါ်အမာ။
☆ သတင်းစာတွင် သတင်းတင်၍
ခေတ်မြင်ကွင်းကို၊ အလင်းချိုရန်၊
ပိုခဲ့အရေး၊ တွေးခဲ့အကြောင်း
နိုင်ငံကောင်းရာ၊ ဒေါ်အမာ။
☆ သြော်...ဓလေ့စရိုက်၊ မမေ့ထိုက်၍
ဦးခိုက်၍သာ၊ လေးမြတ်စွာလျှင်
ကဗျာနှင့်သာ၊ ကန်တော့ပါသည်
စာနှင့်သတင်း၊ အလင်းနှင့်အလှ
မွှေးမြပန်းနှယ်၊ လန်းစေသား။ ။

စိုးမြင့်သန်းမောင်(စာပေဗိမာန်)

(စာရေးဆရာမကြီး၊ သတင်းစာဆရာမကြီး လူထုဒေါ်အမာ၏ မွေးနေ့ နှစ်(၁၀၀)ပြည့်အထိမ်းအမှတ်သို့ ဂုဏ်ပြုရေးဖွဲ့ပါသည်။)

၂၀၁၅ ခုနှစ် ဒီဇင်ဘာလ လပတ်အတွက် မိုးလေဝသနှင့် ဇလဗေဒခန့်မှန်းချက်

ဘင်္ဂလားပင်လယ်အော်အခြေအနေ။ ။ဘင်္ဂလားပင်လယ်အော်အခြေအနေမှာ ဘင်္ဂလားပင်လယ်အော်တောင်ပိုင်းတွင် လေဖိအားနည်းရပ်ဝန်း တစ်ကြိမ်ဖြစ်ပေါ်နိုင်ပြီး ပိုမိုအားကောင်းလာကာ မုန်တိုင်းငယ်အဖြစ်သို့ ရောက်ရှိနိုင်သည်။ ကပ္ပလီပင်လယ်ပြင်နှင့် ဘင်္ဂလားပင်လယ်အော်တောင်ပိုင်းတို့တွင် တိမ်အသင့်အတင့်မှ တိမ်ထူထပ်နိုင်ပြီး ကျန်ဘင်္ဂလားပင်လယ်အော်တွင် တိမ်အသင့်အတင့်ဖြစ်ထွန်းနိုင်သည်။

မိုးအခြေအနေနှင့် မိုးရွာရက်။ ။စစ်ကိုင်းတိုင်းဒေသကြီးနှင့် ကချင်ပြည်နယ်တို့တွင် ရွာသွန်းမှုအောက်လျော့နည်းပြီး ကျန်တိုင်းဒေသကြီးနှင့် ပြည်နယ်တို့တွင် ရွာသွန်းမှုခန့်ရွာနိုင်သည်။

တနင်္သာရီတိုင်းဒေသကြီး၊ ကချင်ပြည်နယ်၊ ရှမ်းပြည်နယ်နှင့် ချင်းပြည်နယ်တို့တွင် ငါးရက်မှ ခုနစ်ရက်ခန့်နှင့် ကျန်တိုင်းဒေသကြီးနှင့် ပြည်နယ်တို့တွင် နှစ်ရက်မှ လေးရက်ခန့် မိုးအနည်းငယ်ထစ်ချုန်းရွာနိုင်သည်။

ညအပူချိန်။ ။ညအပူချိန်အခြေအနေမှာ စစ်ကိုင်းတိုင်းဒေသကြီး၊ ကချင်ပြည်နယ်၊ ရှမ်းပြည်နယ်(မြောက်ပိုင်း)နှင့် ချင်းပြည်နယ်တို့တွင် ဒီဇင်ဘာလ၏ ပျမ်းမျှအပူချိန်ခန့်သာရှိပြီး ကျန်တိုင်းဒေသကြီးနှင့် ပြည်နယ်တို့တွင် ဒီဇင်ဘာလ၏ ပျမ်းမျှအပူချိန်ထက် အနည်းငယ်ပိုနိုင်သည်။

မြူအခြေအနေ။ ။မြူအခြေအနေမှာ စစ်ကိုင်းတိုင်းဒေသကြီးအထက်ပိုင်း၊ ကချင်ပြည်နယ်၊ ရှမ်းပြည်နယ်၊ ချင်းပြည်နယ်နှင့် ကယားပြည်နယ်တို့တွင် ၁၅ ရက်မှ ၂၀ ရက်ခန့်နှင့် ကျန်တိုင်းဒေသကြီးနှင့် ပြည်နယ်တို့တွင် ကိုးရက်မှ ၁၄ ရက်ခန့် မြူထူများဆိုင်းနိုင်သည်။

မြစ်ရေအခြေအနေ။ ။ဧရာဝတီမြစ်ရေသည် မြစ်ကြီးနားမြို့၊ ဗန်းမော်မြို့နှင့် ကသာမြို့တို့တွင် တစ်ပေခွဲမှ နှစ်ပေခွဲခန့်၊ မန္တလေးမြို့၊ စစ်ကိုင်းမြို့၊ မြင်းမူမြို့၊ ပခုက္ကူမြို့၊ ညောင်ဦးမြို့၊ ချောက်မြို့၊ မင်းဘူးမြို့၊ မကွေးမြို့၊ အောင်လံမြို့၊ ပြည်မြို့၊ ဆိပ်သာမြို့၊ ဟင်္သာတမြို့နှင့် ဇလွန်မြို့တို့တွင် သုံးပေမှ လေးပေခန့် လက်ရှိရေမှတ်များအောက် ကျဆင်းနိုင်သည်။

ချင်းတွင်းမြစ်ရေသည် ခန္တီးမြို့၊ ဟုမ္မလင်းမြို့နှင့် ဖောင်းပြင်မြို့တို့တွင် တစ်ပေခွဲမှ နှစ်ပေခန့်၊ မော်လိုက်မြို့၊ ကလေးဝမြို့၊ မင်းကင်းမြို့နှင့် မုံရွာမြို့တို့တွင် နှစ်ပေခွဲမှ သုံးပေခန့် လက်ရှိရေမှတ်များအောက် ကျဆင်းနိုင်သည်။

ဆောင်းပါး

အမျိုးသားနိုင်ငံရေးအသိ ပြည်သူ့နီတိ

မောင်ကျေးဇူး

နိုင်ငံ့အရေးမှန်သမျှ ပြည်ရေးပြည်ရာဟူသမျှ နိုင်ငံရေးဖြစ်ပါသည်။ နိုင်ငံရေးတွင် ပြည်သူ့ကျန်းမာရေး၊ ပညာရေး၊ လူမှုရေး၊ စီးပွားရေး၊ စားဝတ်နေရေး၊ လုံခြုံရေး၊ ကာကွယ်ရေး၊ လူ့ဂုဏ်သိက္ခာ၊ ကိုယ်ကျင့်သီလ၊ လူမှုဆက်ဆံရေး၊ ပြည်တွင်း ပြည်ပဆက်ဆံရေး၊ လူ့စွမ်းအားအရင်းအမြစ်ဖြစ်ထွန်းအောင် လေ့ကျင့်ပျိုးထောင်ရေး၊ နိုင်ငံဖွံ့ဖြိုးတိုးတက်ရေးစသည်ဖြင့် အရာရာ အကျုံးဝင်သည်။

လောကီရေးရာအဖြာဖြာကို သင်ကြားသင်ယူလေ့လာကြရသဖြင့် ပညာရေးသည် နိုင်ငံရေးပင်ဖြစ်၏။ ရှောင်အပ်၊ ဆောင်အပ်မှုမှန်သမျှ သိဖို့လိုအပ်သဖြင့် ပညာရေးနှင့်မဆိုင်သည့်အရာမရှိသလို နိုင်ငံရေးနှင့် မဆိုင်သည့်အရာ မရှိပေ။

ဂရိပညာရှင်အရစ္စတိုတယ်က လူသည်နိုင်ငံရေးသတ္တဝါ (Man is political animal.)ဖြစ်သည်ဟုဆိုထားသဖြင့် နိုင်ငံရေးနှင့် ကင်းသောလူမရှိပေ။ လူအများစုက ကိုယ့်ကိုယ်ကိုယ် နိုင်ငံရေးနှင့်မကင်းမှန်းမသိကြ။ ကိုယ့်ထမင်းကိုယ်ရှာစား၊ ကိုယ့်စီးပွားကိုယ်ရှာ အနေသာကြီးဟု သဘောထားသူများရှိ၏။

လူသည် စဉ်းစားဆင်ခြင်တုံတရားရှိသော သတ္တဝါဖြစ်သည်။ (Man is national animal.) သို့မဟုတ် လူသည် လူမှုရေးသတ္တဝါဖြစ်သည် (Man is social animal.)ဟူသော အနောက်တိုင်းဒဿန အဆိုအမိန့်များ ရှိပါသည်။ မှန်လှပေ၏။

လူနှင့်တိရစ္ဆာန်ကွာခြားချက်မှာ လူတွင်စဉ်းစားတွေးခေါ်တတ်သည့် အသိဉာဏ်နှင့် ဆင်ခြင်တုံတရားရှိခြင်းဖြစ်၏။ အခြားတစ်ဖက်မှာလည်း လူသည် လူမှုရေးသတ္တဝါဖြစ်သည်ဆိုခြင်းလည်းမှန်၏။ လူသည်တစ်ဦးတည်း နေ၍မရ။ မိသားစု၊ ရပ်ရွာ၊ မြို့ပြ၊ တိုင်းပြည်၊ နိုင်ငံစသည်ဖြင့် စုဖွဲ့ပေါင်းစည်းနေထိုင်ကြရ၏။ အပြန်အလှန် မှီခိုကူညီရိုင်းပင်းကျေးဇူးပြုကြရသည်။ မိသားစုမှသည် တိုင်းပြည်၊ နိုင်ငံအထိ အဆင့်ဆင့်ဖွဲ့စည်းတည်ထောင်နေထိုင်ကြရုံနှင့် မပြီးသေး။ ဒေသတွင်း နိုင်ငံအချင်းချင်း (ဥပမာ-အာဆီယံ)၊ ကမ္ဘာလုံးဆိုင်ရာ နိုင်ငံအချင်းချင်း (ဥပမာ-ကုလသမဂ္ဂ)ကူးလူးဆက်ဆံ အကျိုးတူပူးပေါင်းဆောင်ရွက်ကြရပြန်သည်။ နိုင်ငံအချင်းချင်းဆက်ဆံရေး တစ်ဖက်စောင်းနင်းဖြစ်လာလျှင် စစ်ခင်းလေ့ရှိကြ၏။ ထိုအခါမျိုးတွင် (War is Continuation of politics.) စစ်ဆိုသည်မှာ နိုင်ငံရေး၏ ကွင်းဆက်ဖြစ်သည်ဟု သမိုင်းဆရာတို့မှတ်တမ်းတင်ကြ၏။ ဤသည်ပင်လျှင် နိုင်ငံရေးမည်၏။ ငြိမ်းချမ်းရေးတည်ဆောက်ရေး လူတိုင်းမှာတာဝန်ရှိသည်။ စစ်ဘေးကင်းဝေးထာဝရ ငြိမ်းချမ်းရေးရမှသာ ဖွံ့ဖြိုးရေးလုပ်ငန်းများ ဆောင်ရွက်အောင်မြင်မည်။ ဤသည်မှာ ပါတီစွဲကင်းသည့် အမျိုးသားနိုင်ငံရေးမည်၏။

မြန်မာပြည်၏ အမျိုးသားနိုင်ငံရေးအမြင် (National political outlook)ကိုဖွင့်ဆိုရလျှင် ကာလဒေသ (Time and space)ကိုအခြေခံရမည်။ ကာလသမိုင်းစဉ် ဒေသက ပထဝီဆိုင်ရာ နယ်မြေနယ်နိမိတ် ဖြစ်သည်။ သမိုင်းလေ့လာခြင်းသည် သင်ခန်းစာယူဖို့ဖြစ်ပါ၏။ သမိုင်းဖြစ်စဉ်ကာလကို ဖော်ထုတ်လျှင် နေရာဒေသ ပထဝီနှင့်တွဲနေသည်။

မြန်မာပြည်အလယ်ပိုင်း ပုံတောင်ပုံညာမှာ တွေ့ရသော လူတူပရိုင်းမိတ်ကို ခာတ်ခွဲစမ်းသပ်သုတေသနပြုရာ လွန်ခဲ့သည့် နှစ်ပေါင်းသန်း ၄၀ သက်တမ်းရှိပြီဟု ကမ္ဘာ့ပညာရှင်တို့ဆုံးဖြတ် အသိအမှတ်ပြုခဲ့သောကြောင့် “လူသားအစ မြန်မာက”ဟု ဂုဏ်ယူဝင့်ကြွားနိုင်ပြီ။ လွန်ခဲ့သော နှစ်ပေါင်း ၂၀၀၀ ကျော်က ပျူခေတ်ယဉ်ကျေးမှုထွန်းကားခဲ့သော ဗိဿနိုး၊ ဟန်လင်း၊ သရေခေတ္တရာ (ပျူမြို့တော်)သုံးနေရာကို ကမ္ဘာ့ရှေးဟောင်းအမွေအနှစ်များအဖြစ် UNESCO က အသိအမှတ်ပြုပြန်ရာ ဂုဏ်ယူကြရပြန်သည်။

တလုံးတစည်းတည်းသော ပထမမြန်မာနိုင်ငံတော် ပုဂံခေတ်ကို လွန်ခဲ့သောနှစ်ပေါင်း ၁၀၀၀ နီးပါး၊ ဒုတိယမြန်မာနိုင်ငံတော်တောင်ငူခေတ်ကို လွန်ခဲ့သောနှစ်ပေါင်း ၅၀၀ ခန့်၊ တတိယမြန်မာနိုင်ငံတော် ကုန်းဘောင်ခေတ်ကို လွန်ခဲ့သောနှစ်ပေါင်း ၂၆၀ ကျော်က တည်ထောင်နိုင်ခဲ့သည်ကို မော်ကွန်းတင်ထားသလို ကုန်းဘောင်ခေတ်နောက်ပိုင်းတွင် သက်ဦးဆံပိုင်ဘုရင်စနစ်ကိုဖက်တွယ် နည်းပညာခေတ်နောက်ကျန်ခဲ့သဖြင့် မင်းဆက်ပြုတ်ကာနယ်ချဲ့အင်္ဂလိပ်လက်အောက် ကျွန်သပေါက်ဖြစ်ခဲ့ရသည်ကို သမိုင်းသင်ခန်းစာယူရမည်။

အမျိုးသားခေါင်းဆောင် ဗိုလ်ချုပ်အောင်ဆန်းပေါ်လာပြီးနယ်ချဲ့ဆန့်ကျင်ရေး၊ ဖက်ဆစ်တော်လှန်ရေးဆင်နွှဲ၊ ပင်လုံစာချုပ်ဖြင့်တိုင်းရင်းသားစည်းလုံးညီညွတ်ရေးတည်ဆောက်၊ လွတ်လပ်ရေးအရယူပေးသဖြင့် တလုံးတစည်းတည်းသော နိုင်ငံထူထောင်သူအနော်ရထာ၊ ဘုရင့်နောင်၊ အလောင်းဘုရား မင်းကောင်းမင်းမြတ်ရုပ်တုသုံးခုတွင် အမျိုးသားခေါင်းဆောင်လွတ်လပ်ရေးဖခင် ဗိုလ်ချုပ်အောင်ဆန်းရုပ်တုပါ ထပ်ပေါင်းစေချင်ပါသည်။

ဒုတိယကမ္ဘာစစ်အတွင်း ၁၉၄၁ ခုနှစ် ဒီဇင်ဘာလမှာ ယိုးဒယား(ထိုင်း)နိုင်ငံဘန်ကောက်၌ ဂျပန်တပ်မတော်နှင့် ဗိုလ်ချုပ်အောင်ဆန်းခေါင်းဆောင်သည့်ရဲဘော်သုံးကျိပ်တို့တပ်ချရပ်နားချိန် ဘန်ကောက်ရောက်နေသော မြန်မာလူမျိုးများကိုစုစည်းပြီး ဗမာ့လွတ်လပ်ရေးတပ်မတော် BIA ကို ဖွဲ့စည်းခဲ့စဉ် ဒေသဆိုင်ရာနိုင်ငံများအသင်းဖွဲ့စည်းသင့်ကြောင်း ဗိုလ်ချုပ်အောင်ဆန်းက စတင်အကြံပြုခဲ့၏။ ၁၉၆၇ ခုနှစ်က ဘန်ကောက်တွင် အာဆီယံငါးနိုင်ငံစတင်ဖွဲ့စည်းခဲ့ရာ မြန်မာမပါခဲ့ပေ။ နှစ် ၃၀ ကြာမှ ၁၉၉၇ ခုနှစ်တွင် မြန်မာ အာဆီယံအသင်းဝင်ခဲ့ရာ အာဆီယံအတွေ့အကြုံနှစ် ၃၀ နောက်ကျခဲ့ရသည်။

၁၉၆၁ ခုနှစ်က မြန်မာနိုင်ငံကိုမီဖို့ ၁၅ နှစ် အနှစ် ၂၀ ကြိုးပမ်းရဦးမည်ဟုဆိုခဲ့သော ထိုင်းနိုင်ငံ။ ဒုတိယကမ္ဘာစစ်မဖြစ်မီက ရန်ကုန်မြို့တည်ဆောက်ပုံကိုအတုယူပြီးတည်ဆောက်ခဲ့သော သယံဇာတမရှိ၍ ရေပါနိုင်ငံခြားမှတင်သွင်းရသည့် တံငါရွာတစ်ဖြစ်လဲ စင်ကာပူနိုင်ငံတို့ကို ပြန်လည်ကျော်ဖြတ်ရဦးမည်။

ယခုအခါ ဒီမိုကရေစီလမ်းကြောင်းပေါ် ပြန်လည်လျှောက်လှမ်းနေပြီဖြစ်ရာ ၈-၁၁-၂၀၁၅ နေ့ ရွေးကောက်ပွဲက ပြည်သူ့ဆန္ဒကိုဖော်ပြနေပါပြီ။ နိုင်သူကို မုဒိတာပွားခြင်းသည် ရင့်ကျက်သော ဒီမိုကရေစီစိတ်ထားပင်။

ပြည်သူကိုကိုယ်စားပြုသည့် အစိုးရသစ်သည် တိုင်းပြည်နှင့်ချီ၍ ဖြတ်သန်းခဲ့ရသောသမိုင်းဖြစ်ရပ်များကို သင်ခန်းစာယူ၍ နိုင်ငံ့တာဝန်ကိုတပ်မတော်နှင့် ညှိနှိုင်းတိုင်ပင် ဦးဆောင်ထမ်းရွက်ရပါလိမ့်မည်။အရေးအတွက်မပြည့်မီ၍အစိုးရမဖွဲ့နိုင်သော အခြားပါတီက အရွေးချယ်ခံ လွှတ်တော်ကိုယ်စားလှယ်များကိုလည်း တန်ဖိုးထားလေးစားရပါမည်။ စတုတ္ထမဏ္ဍိုင်မီဒီယာ၏ သီးခြားလွတ်လပ်ခွင့်ကိုလည်းမထိခိုက်စေရပါ။

နိုင်ငံခေတ်မီဖွံ့ဖြိုးတိုးတက်အောင်ဆောင်ရွက်ရာတွင်-

“မင်းမပါ ဘယ်ဟာမပြီး၊ မင်းချည်းတော့လည်း ဘယ်ဟာမပြီး။

သူမပါ ဘယ်ဟာမပြီး၊ သူ့ချည်းတော့လည်း ဘယ်ဟာမပြီး။

ငါမပါ ဘယ်ဟာမပြီး၊ ငါ့ချည်းတော့လည်း ဘယ်ဟာမပြီး။

မင်း၊ သူ၊ ငါ လူတကာစုံမှ အလုံးစုံပြီး။”

ဟူသော အစဉ်အလာ၊ အမျိုးသားနိုင်ငံရေး ခံယူချက်ဖြင့် ပူးပေါင်းဆောင်ရွက်ဖို့လိုသည်။

ပြည်သူလူထုအနေဖြင့် “ငါတို့က ဆန္ဒမဲပေးလိုက်ပြီးပြီပဲ၊ ကျန်တာအစိုးရဆက်လုပ်ပေါ့”ဟု ပွဲပြီးမီးသေ သဘောမထားသင့်ပေ။ နိုင်ငံသားတိုင်းမှာ မူလအခွင့်အရေးနှင့်တာဝန်များရှိပေသည်။ နိုင်ငံသားအခွင့်အရေးများ အပြည့်အဝရစေဖို့ အစိုးရက တာဝန်ယူဖို့လိုသလို နိုင်ငံသားတိုင်းကလည်း ဥပဒေဘောင်အတွင်းက ကျရာတာဝန်ကို မိမိတို့ပင်ကိုအသိစိတ်ဓာတ်ဖြင့် ထမ်းဆောင်ကြရမှာဖြစ်၏။ စေတနာ့ဝန်ထမ်းအသင်းအဖွဲ့တာဝန်များလည်း အကျုံးဝင်သည်။

နိုင်ငံတော်၏အချုပ်အခြာအာဏာပိုင်မဏ္ဍိုင်ကြီးသုံးရပ်ဖြစ်သောအုပ်ချုပ်ရေး၊ ဥပဒေပြုရေး၊ တရားစီရင်ရေးတို့သည် ကိုယ့်ကဏ္ဍနှင့်ကိုယ် ဥပဒေနှင့်အညီ လွတ်လပ်စွာဆောင်ရွက်ခွင့်ရှိ၏။ မဏ္ဍိုင်တစ်ခုက တစ်ခုကို စွက်ဖက်လွှမ်းမိုးခွင့်မရှိပေ။

မည်သူ့လောင်းရိပ်မှမမိဘဲ သီးခြားလွတ်လပ်သော မီဒီယာသည် ပြည်သူ့အကျိုးအတွက် ပြည်သူ့ကိုယ်စား နိုင်ငံတော်၏အချုပ်အခြာအာဏာပိုင် မဏ္ဍိုင်ကြီးသုံးရပ်ကို မတိမ်းစောင်းရအောင် ထိန်းကျောင်းပေးသည့်အနေဖြင့် အဂတိလေးပါးမလိုက်စားဘဲ မီဒီယာကျင့်ဝတ်နှင့်အညီ လမ်းမှန်ညွှန်ပြဖို့တာဝန်ရှိပေသည်။

ဤသည်ကိုပင် “အမျိုးသားနိုင်ငံရေးအသိ ပြည်သူ့နီတိ”ဟု ခေါ်ဆိုနိုင်ပေတကား။ ။

❑❑❑

ပြည်သူကိုကိုယ်စားပြုသည့် အစိုးရသစ်သည် တိုင်းပြည်နှင့်ချီ၍ ဖြတ်သန်းခဲ့ရသော သမိုင်းဖြစ်ရပ်များကို သင်ခန်းစာယူ၍ နိုင်ငံ့တာဝန်ကို တပ်မတော်နှင့် ညှိနှိုင်းတိုင်ပင် ဦးဆောင်ထမ်းရွက်ရပါလိမ့်မည်။

အရေအတွက်မပြည့်မီ၍ အစိုးရမဖွဲ့နိုင်သော အခြားပါတီက ရွေးချယ်ခံလွှတ်တော်ကိုယ်စားလှယ်များကိုလည်း တန်ဖိုးထားလေးစားရပါမည်။

စတုတ္ထမဏ္ဍိုင်မီဒီယာ၏ သီးခြားလွတ်လပ်ခွင့်ကိုလည်းမထိခိုက်စေရ. . .

ညောင်ဦးတွင် ပလတ်စတစ်ကင်းစင်ရေး ပြည်ပခရီးသွားများပါ ပူးပေါင်းပါဝင်ကာ စုပေါင်းလုပ်အားပေးဆောင်ရွက်

ညောင်ဦး နိုဝင်ဘာ ၂၉

ညောင်ဦးခရိုင်ရှိ ပုဂံရှေးဟောင်းယဉ်ကျေးမှုနယ်မြေဒေသ၌ ပလတ်စတစ် အမှိုက်များကင်းစင်ရေးနှင့် ပတ်ဝန်းကျင် သန့်ရှင်းရေးအတွက် နိုဝင်ဘာ ၂၉ ရက် နံနက် ၆ နာရီမှစတင်၍ ညောင်ဦးခရိုင် အုပ်ချုပ်ရေးမှူး ဦးတင်ထူးမောင်နှင့် ပုဂံဒေသ ပလတ်စတစ်အမှိုက်များကင်းစင်ရေး လှုပ်ရှားမှုအဖွဲ့၊ ဌာနဆိုင်ရာများ၊ လူမှုရေးအသင်းအဖွဲ့များ၊ စီးပွားရေးလုပ်ငန်းရှင်အသင်းများ၊ ပညာရေးဘော်ဒါဆောင်များမှ ကျောင်းသား ကျောင်းသူများ၊ ညောင်ဦးနှင့် ပုဂံမြို့မှ ရပ်ကွက်အုပ်ချုပ်ရေးမှူးများနှင့် ဒေသခံပြည်သူများ စုပေါင်းကာ မြို့နယ်အနှံ့အဖွဲ့များခွဲကာ ပလတ်စတစ်အမှိုက်များ ကောက်သိမ်းခြင်း ဆောင်ရွက်ခဲ့ကြကြောင်း သိရသည်။

အဆိုပါအဖွဲ့များက ကောက်ယူရရှိသော ပလတ်စတစ်အမှိုက်များအား ကားများဖြင့် လိုက်လံသိမ်းဆည်းကာ ပုဂံမြို့ဟောင်း သရပါတံခါးအနီးကွင်းပြင်ရှိ ပလပ်စတစ်အမှိုက်များအား အစားထိုးအုတ်အဖြစ် ဖန်တီးပြုလုပ် ကုသိုလ်ယူလုပ်အားပေးနေသည့်အဖွဲ့ထံသို့ ပို့ဆောင်ပေးခဲ့ကြောင်း၊ ယင်းလုပ်အားပေးအဖွဲ့မှ သုညဒသမ ၆ လီတာ ရေသန့်ဘူး အတွင်းသို့ ပလတ်စတစ်အမှိုက်များအား ဖိသိပ်ထည့်၍ ပလတ်စတစ်အုတ်များအဖြစ် ဖန်တီးပြုလုပ်ကာ ညောင်ဦးမြို့နယ် နတ်ကြီးအိုင်ကျေးရွာတွင် တည်ဆောက်မည့် ကျောင်းစာကြည့်တိုက်တွင် အုတ်အစားထိုး အသုံးပြုသွားမည်ဖြစ်ကြောင်း သိရသည်။

ယင်းသို့ ဆောင်ရွက်နေသည့်အဖွဲ့များနှင့်အတူ စိတ်ပါဝင်စားသည့် ပြည်ပနိုင်ငံ ခြားခရီးသွားဧည့်သည်အချို့ကလည်း ပူးပေါင်းပါဝင်ကာ ပလတ်စတစ်အမှိုက်များ ကောက်သိမ်းခြင်း၊ ပလတ်စတစ်အုတ်များ ပြုလုပ်ပေးခြင်းတို့ကို ဆောင်ရွက်ခဲ့ကြကြောင်း သိရသည်။

ရဲသူရအောင် (ညောင်ဦး)

■

ပြည်တွင်းရေးရာ

အရှေ့တောင်အာရှနှင့် ဂျပန်လူငယ်များ သင်္ဘောခရီးစဉ် ကျောင်းသားလူငယ်များ ယဉ်ကျေးမှုဖလှယ်ပွဲ တက်ရောက်ပြီး ပြန်လည်ထွက်ခွာ

ရန်ကုန် နိုဝင်ဘာ ၂၉

(၄၂)ကြိမ်မြောက် အရှေ့တောင်အာရှနှင့် ဂျပန်လူငယ်များခရီးစဉ်(၂၀၁၅) ယဉ်ကျေးမှုဖလှယ်ပွဲနှင့် ညစာစားပွဲ အခမ်းအနားကို နိုဝင်ဘာ ၂၇ ရက် ညနေ ၆ နာရီခွဲက ရန်ကုန်မြို့ ဆူးလေဘုရားလမ်းရှိ ဆူးလေ ရှန်ဂရီလာဟိုတယ်၌ ကျင်းပရာ ပညာရေးဝန်ကြီးဌာန ပြည်ထောင်စုဝန်ကြီး ဒေါက်တာဒေါ်ခင်စန်းရီက တက်ရောက်လာကြသည့် အရှေ့တောင်အာရှနှင့် ဂျပန်လူငယ်များခရီးစဉ်တွင် ပါဝင်သူများကို ညစာစားပွဲအကြို နှုတ်ခွန်းဆက်မိန့်ခွန်းပြောကြားသည်။ ထို့နောက် မြန်မာနိုင်ငံဆိုင်ရာ ဂျပန်နိုင်ငံ သံအမတ်ကြီး H.E. Mr. Tateshi Higuchi က နှုတ်ခွန်းဆက်စကားပြောကြားသည်။

ယင်းနောက် ပြည်ထောင်စုဝန်ကြီးနှင့် ဂျပန်သင်္ဘောအုပ်ချုပ်ရေးမှူးတို့ အပြန်အလှန် လက်ဆောင်ပေးအပ်ပြီး ပြည်ထောင်စုဝန်ကြီးက မလေးရှား၊ ဘရူနိုင်း၊ ကမ္ဘောဒီးယား၊ အင်ဒိုနီးရှား၊ စင်ကာပူ၊ ထိုင်း၊ ဂျပန်၊ ဖိလစ်ပိုင်၊ ဗီယက်နမ်၊ လာအိုနှင့် မြန်မာနိုင်ငံတို့မှ National Leader တစ်ဦးချင်းစီအား လက်ဆောင်ပစ္စည်းများပေးအပ်သည်။

ဆက်လက်၍ မြန်မာနိုင်ငံမှ ကျောင်းသား ကျောင်းသူများက မြန်မာ့ရိုးရာအကများနှင့် အာဆီယံအထိမ်းအမှတ်တေးသီချင်းအကများဖြင့်လည်းကောင်း၊ သင်္ဘောခရီးစဉ်တွင် လိုက်ပါလာကြသည့် နိုင်ငံပေါင်း ၁၁ နိုင်ငံမှ ကျောင်းသား ကျောင်းသူများက မိမိတို့နိုင်ငံအလိုက် ရိုးရာတေးသီချင်းအကများဖြင့် ယဉ်ကျေးမှုဖလှယ်ပွဲတွင် သီဆိုဖျော်ဖြေကြကာ ညစာကို အတူတကွသုံးဆောင်ကြသည်။

သင်္ဘောခရီးစဉ်တွင် လိုက်ပါလာကြသည့် လူငယ်များသည် အုပ်စုအလိုက်ခွဲ၍ ရန်ကုန်မြို့ပေါ်ရှိ တက္ကသိုလ်ရှစ်ခုသို့ သွားရောက်လေ့လာခဲ့ကြရာ တက္ကသိုလ်များမှ ပါမောက္ခချုပ်များက ကြိုဆိုနှုတ်ခွန်းဆက်စကားပြောကြားပြီး အမှတ်တရလက်ဆောင်များ ပေးအပ်ကာ တက္ကသိုလ်ကျောင်းသား ကျောင်းသူများနှင့် တွေ့ဆုံစကားပြောကြားကြသည်။

မြန်မာနိုင်ငံတွင် သုံးရက်တာ ရောက်ရှိနေသည့်

အရှေ့တောင်အာရှနှင့် ဂျပန်လူငယ်များ လိုက်ပါလာသော သင်္ဘောခရီးစဉ်သင်္ဘောကြီးသည် ယနေ့ညနေ ၃ နာရီခွဲတွင် ရန်ကုန်မြို့ ကမ်းနားလမ်းရှိ ဗိုလ်အောင်ကျော်ဆိပ်ကမ်းမှ ပြန်လည်ထွက်ခွာသွားရာ ရန်ကုန်မြို့ပေါ်ရှိ တက္ကသိုလ်များမှ ပါမောက္ခချုပ်များနှင့် တာဝန်ရှိသူများက ပို့ဆောင်နှုတ်ဆက်ကြပြီး ကျောင်းသား ကျောင်းသူများက တေးသီချင်း၊ အကများဖြင့် ဖျော်ဖြေနှုတ်ဆက်ဂုဏ်ပြုခဲ့ကြကြောင်း သိရသည်။**(အပေါ်ပုံ)** **(ပညာရေး)**

ပထမပုဂ္ဂလိကဘဏ်လီမိတက်မှ နိုင်ငံတော်သို့ ဝင်ငွေခွန်ကျပ် ၂၁ဂ၉ ဒသမ ၃၅ သန်းပေးဆောင်ခဲ့

ရန်ကုန် နိုဝင်ဘာ ၂၉

ပထမ ပုဂ္ဂလိကဘဏ်လီမိတက်သည် အများပြည်သူ၏ ယုံကြည်မှုခိုင်မာလာခြင်းနှင့် ဘဏ်လုပ်ငန်းများ တိုးတက်အောင်မြင်ခြင်းတို့ကြောင့် ၂၀၁၄-၂၀၁၅ ဘဏ္ဍာနှစ်တွင် နိုင်ငံတော်သို့ ဝင်ငွေခွန်ကျပ် ၂၁၈၉ ဒသမ ၃၅ သန်းပေးဆောင်ခဲ့ပြီး အစုရှင်များကို အမြတ်ငွေဝေစု ကျပ်သန်း ၄၄၁၀ ခွဲဝေပေးနိုင်ခဲ့ကြောင်း နိုဝင်ဘာ ၂၉ ရက် နံနက် ၈ နာရီက ရန်ကုန်မြို့ ရန်ကင်းမြို့နယ်ရှိ မြန်မာနိုင်ငံဘဏ်များအသင်း၌ပြုလုပ်သည့် ပထမပုဂ္ဂလိကဘဏ်လီမိတက်၏ (၂၄)ကြိမ်မြောက် နှစ်ပတ်လည်အထွေထွေအစည်းအဝေးမှ သိရသည်။

ယခုနှစ် မေ ၇ ရက်မှ စတင်ပြီး မြန်မာနိုင်ငံတော်ဗဟိုဘဏ်၏ ခွင့်ပြုချက်ဖြင့် ပထမပုဂ္ဂလိကဘဏ်လီမိတက်နှင့် FTP တို့ ပေါင်းစပ်၍ မိုဘိုင်းကျပ်(My kyat) အမည်ဖြင့် မိုဘိုင်းဘဏ်လုပ်ငန်းဝန်ဆောင်မှုများကို ဆောင်ရွက်ပေးလျက်ရှိရာ မည်သည့်ဖုန်းအမျိုးအစားများတွင်မဆို မိုဘိုင်းစာရင်း ဖွင့်လှစ်နိုင်ပြီး ငွေသွင်းခြင်း၊ ငွေထုတ်ခြင်း၊ ငွေလွှဲခြင်း၊ ငွေတောင်းခံခြင်း၊ ဘီလ်ပေးဆောင်ခြင်း၊ တယ်လီဖုန်းငွေဖြည့်ခြင်း၊ စာရင်းရှိငွေစစ်ဆေးခြင်း၊ လျှို့ဝှက်နံပါတ်ပြား ပြောင်းလဲခြင်းတို့အပြင် မိုဘိုင်းကျပ်(My kyat)နှင့် ချိတ်ဆက်ထားသည့် ဆိုင်များတွင် ဈေးဝယ်ယူခြင်း၊ စားသောက်ခြင်းနှင့် Internet Game များဝယ်ယူခြင်းကို Mobile Payment ဖြင့် ငွေပေးချေနိုင်ကြောင်း သိရသည်။

ထို့ပြင် ပထမပုဂ္ဂလိကဘဏ်သည် အပြည်ပြည်ဆိုင်ရာ ဘဏ်လုပ်ငန်းနှင့် ကုန်သွယ်လုပ်ငန်းအတွက် ငွေကြေးအထောက်အပံ့ပေးနိုင်ရန် ပြည်ပဘဏ်များနှင့်ချိတ်ဆက်၍ ဆောင်ရွက်လျက်ရှိသည့်အပြင် ပြည်တွင်း၌လည်း ဘဏ်ခွဲများဖွင့်လှစ်ထားရှိကာ လာမည့် ၂၀၁၆-၂၀၁၇ ဘဏ္ဍာနှစ်တွင်လည်း ချင်းပြည်နယ် တီးတိန်၊ ဧရာဝတီတိုင်းဒေသကြီး မအူပင်၊ စစ်ကိုင်းတိုင်းဒေသကြီး ရွှေဘိုနှင့် ကချင်ပြည်နယ် မြစ်ကြီးနားတို့တွင် ဘဏ်ခွဲများတိုးချဲ့ဖွင့်လှစ်ရန် စီစဉ်လျက်ရှိကြောင်းသိရသည်။

အဆိုပါအစည်းအဝေးတွင် ပထမပုဂ္ဂလိက ဘဏ်လီမိတက်ဥက္ကဋ္ဌ ဒေါက်တာစိန်မောင်က သဘာပတိအဖြစ်ဆောင်ရွက်ခဲ့ပြီး ဒါရိုက်တာများရွေးချယ်ခြင်း၊ ပြင်ပစာရင်းစစ်ခန့်ထားခြင်း၊ အစုရှင်များနှင့် စာရင်းစစ်ကော်မတီဝင်များရွေးချယ်ခြင်းတို့ကို ပြုလုပ်ခဲ့ကြောင်းသိရသည်။ **(သီသီမင်း)**

မြောက်ဥက္ကလာတွင် နေအိမ်ခုနစ်လုံး မီးလောင် မိန်းကလေးငယ်တစ်ဦး မီးလောင်သေဆုံး

ရန်ကုန် နိုဝင်ဘာ ၂၉

ရန်ကုန်မြို့ မြောက်ဥက္ကလာပမြို့နယ် (၅)ရပ်ကွက်တွင် ယနေ့နံနက် ၀၀ နာရီ မိနစ် ၄၀ ခန့်က မီးလောင်မှုဖြစ်ပွားခဲ့ရာ နေအိမ်ခုနစ်လုံး မီးလောင်ကျွမ်းပြီး မိန်းကလေးငယ်တစ်ဦး မီးလောင်သေဆုံးခဲ့ကြောင်း သိရသည်။

ဖြစ်စဉ်မှာ အဆိုပါရပ်ကွက် သပြေခြံ(ကျူးကျော်)ရှိ အိမ်ရှင် ဒေါ်သန်းသန်းဝင်း၏ သွပ်မိုး၊ ထရံကာ၊ ပျဉ်ခင်း တစ်ထပ်နေအိမ်အတွင်းရှိ ရေစုပ်စက်မော်တာ ဆားဗစ်ကြိုး အပူလွန်ကဲရာမှ လျှပ်စစ်ဝါယာရှော့ခ်ဖြစ်၍ အနီးရှိ ထရံကို မီးစွဲရာမှ မီးစတင်လောင်ကျွမ်းခဲ့ပြီး အနီးရှိ နေအိမ်များသို့ မီးကူးစက်လောင်ကျွမ်းခဲ့ခြင်း ဖြစ်သည်။

“မီးတောက်တွေ ထွက်လာတော့မှ ပတ်ဝန်းကျင်က သိတာ၊ မီးလောင်တာ အရမ်းမြန်တော့ အနီးဝန်းကျင် အိမ်တွေက ကလေးနဲ့အမျိုးသမီးတွေ ထွက်ပြေးကြတယ်။ အမျိုးသားတွေကတော့ မီးသတ်သမားတွေနဲ့ အတူ မီးငြိမ်းသတ်နေတာတွေ့ရတယ်”ဟု အဆိုပါမီးလောင်မှု အနီးရှိ ကိုမောင်ဝင်းက ပြောသည်။

မီးလောင်ရာသို့ သန္တေမီးသတ်တပ်ဖွဲ့ဝင် ၇၂ ဦး၊ အရန်မီးသတ်တပ်ဖွဲ့ဝင် ၃၅ ဦး၊ ကြက်ခြေနီတပ်ဖွဲ့ဝင် ၅၀ တို့က မီးငြိမ်းသတ်ယာဉ် ၁၂ စီး၊ အုပ်ချုပ်မှုယာဉ်လေးစီး၊ တိုင်းကြက်ခြေနီတပ်ဖွဲ့မှ လူနာတင်ယာဉ် နှစ်စီးတို့ဖြင့် ငြိမ်းသတ်ရာ နံနက် ၁ နာရီ ၁၅ မိနစ်တွင် မီးငြိမ်းသွားကြောင်း သိရသည်။

မီးလောင်မှုကြောင့် သွပ်မိုး၊ ထရံကာ၊ ပျဉ်ခင်း တစ်ထပ် နေအိမ်ခုနစ်လုံးနှင့် တစ်ခြမ်းမီးလောင်ခဲ့သဖြင့် တန်ဖိုးငွေကျပ် ၁၀၂၀၀၀၀ ခန့် ဆုံးရှုံးခဲ့သည့်အပြင် စတင်လောင်ကျွမ်းသည့် နေအိမ်တစ်အိမ်ကျော်တွင် နေထိုင်သော ဦးဝင်းမြိုင်၏ သမီး မကေသီချို (၉) နှစ်သည် ၎င်း၏အိမ်အတွင်း၌ မီးလောင်သေဆုံးခဲ့သည်။

“မီးလောင်တဲ့ သတင်းရတာနဲ့ မီးသတ်ကားစေလွှတ်မှုကို Level – 1 အဆင့် လွှတ်ခဲ့တယ်။ လမ်းတွေက မီးသတ်ကားဝင်ဖို့ အခက်အခဲရှိလို့ တစ်စီးလောက်ပဲ ဝင်လို့ရခဲ့တယ်။ ကားဝင်လို့ရတဲ့ တစ်လမ်းကျော်ကနေ ပိုက်တွေဆက်ပြီး ငြိမ်းသတ်ခဲ့ရတယ်။ တစ်အိမ်နဲ့တစ်အိမ် ကပ်နေတဲ့အပြင် ချောင်းနဲ့နီးတော့ လေတိုက်အားကောင်းပြီး မီးလောင်တာမြန်လို့တစ်အိမ်ကျော်က ကလေးတစ်ဦး မီးလောင်ပြီး အသက်ဆုံးရှုံးခဲ့ရတယ်”ဟု ရန်ကုန်တိုင်းဒေသကြီး မီးသတ်ဦးစီးဌာန ဒုတိယညွှန်ကြားရေးမှူး ဦးသော်ဒါကပြောသည်။

မီးလောင်မှုကြောင့် အိမ်ထောင်စု ရှစ်စုမှ အမျိုးသား ၂၂ ဦး၊ အမျိုးသမီး ၃၁ ဦး အိုးမဲ့အိမ်မဲ့ဖြစ်ခဲ့ပြီး သက်ဆိုင်ရာမှ အဆိုပါရပ်ကွက်အတွင်းရှိ ဗြဟ္မစိုရ်ဓမ္မာရုံတွင် ခေတ္တမီးဘေးကယ်ဆယ်ရေးစခန်းဖွင့်လှစ်၍ ကူညီစောင့်ရှောက်မှုများ ပြုလုပ်ပေးလျက်ရှိသည်။

ယင်းမီးလောင်မှုကြောင့် ဒေါ်သန်းသန်းဝင်းအား မြောက်ဥက္ကလာပမြို့မရဲစခန်းက ဥပဒေအရ အရေးယူဆောင်ရွက်ထားကြောင်း သိရသည်။

ဇော်ကြီး(ပဏိတ)

ရန်ကုန်အသင်း ကမ္ဘောဒီးယားကလပ်ကို အဝေးကွင်း၌ ရှုံးနိမ့်

ဖနွမ်းပင် နိုဝင်ဘာ ၂၉

၂၀၁၅ မဲခေါင်တိုယိုတာဖလားပြိုင်ပွဲ အုပ်စုနောက်ဆုံးပွဲအဖြစ် အန်ကောအသင်းနှင့် ရန်ကုန်အသင်းတို့ ယနေ့ညနေပိုင်းက ဖနွမ်းပင်မြို့ရှိ National Olympic ကွင်း၌ ကျင်းပရာ ရန်ကုန်အသင်းမှာ သုံးဂိုးပြတ်ရှုံးနိမ့်ခဲ့သည်။

နှစ်သင်းစလုံး ပွဲဦးထွက်ပွဲစဉ်တွင် အနိုင်ရထား၍ ယခုပွဲမှာ ချန်ပီယံဆုအတွက် အဆုံးအဖြတ်ဖြစ်သောကြောင့် အားထည့်ကစားခဲ့သော်လည်း အိမ်ရှင်ကမ္ဘောဒီးယားကလပ် အန်ကောအသင်းမှာ ဒုတိယပိုင်း၌ ပုံစံကောင်းပြသကာ နိုင်ပွဲရယူသွားခဲ့သည်။ ရန်ကုန်အသင်းမှာ ဒုတိယပိုင်းတွင် ကစားပုံပျက်သွားပြီး ဂိုးများ ဆက်တိုက်ပေးခဲ့ရသောကြောင့် သရေကျလျှင်ပင် ဆီမီးတက်နိုင်မည့် အခွင့်အရေးကောင်းကို လက်လွှတ်ခဲ့ရခြင်းဖြစ်သည်။

(ရှိုင်းထက်ဇော်)

မြေအသုံးချမှုစီမံခန့်ခွဲရေးဗဟိုကော်မတီ သတင်းထုတ်ပြန်ကြေညာ

ပြည်ထောင်စုသမ္မတမြန်မာနိုင်ငံတော်အစိုးရ
မြေအသုံးချမှုစီမံခန့်ခွဲရေးဗဟိုကော်မတီ
သတင်းထုတ်ပြန်ကြေညာချက်
(၂၀၁၅ ခုနှစ်၊ နိုဝင်ဘာလ ၂၉ ရက်)
(၁၃၇၇ ခုနှစ်၊ တန်ဆောင်မုန်းလပြည့်ကျော် ၃ ရက်)

၁။ နိုင်ငံတော်အစိုးရသည် ပြည်ထောင်စုလွှတ်တော်လယ်ယာမြေနှင့် အခြားမြေများ သိမ်းဆည်းခံရမှုများကြောင့် ပြည်သူများနစ်နာမှုမရှိစေရေးအတွက် စုံစမ်းရေးကော်မရှင်၏ အစီရင်ခံစာအပိုင်းအသီးသီးပါ မြေကိစ္စများကို လျင်မြန်စွာ ဖြေရှင်းဆောင်ရွက်နိုင်ရန်အတွက် မြေအသုံးချမှုစီမံခန့်ခွဲရေး ဗဟိုကော်မတီနှင့် နေပြည်တော်၊ တိုင်းဒေသကြီး သို့မဟုတ် ပြည်နယ်၊ ခရိုင်၊ မြို့နယ်နှင့် ရပ်ကွက် သို့မဟုတ် ကျေးရွာအုပ်စု မြေအသုံးချမှုစီမံခန့်ခွဲရေးကော်မတီ အဆင့်ဆင့်ကိုဖွဲ့စည်းပြီး ဖြေရှင်းဆောင်ရွက်လျက်ရှိပါသည်။

၂။ ယင်းကော်မတီအဆင့်ဆင့်အနက် အခြေခံအကျဆုံးဖြစ်သည့် ရပ်ကွက် သို့မဟုတ် ကျေးရွာအုပ်စု မြေအသုံးချမှု စီမံခန့်ခွဲရေးကော်မတီတွင် ရပ်မိ/ရပ်ဖဖြစ်သည့် ရပ်ကွက် သို့မဟုတ် ကျေးရွာအုပ်စု ဖွံ့ဖြိုးတိုးတက်ရေးအထောက် အကူပြုကော်မတီဥက္ကဋ္ဌနှင့် တောင်သူလယ်သမားကိုယ်စားလှယ်ဖြစ်သည့် တရားဝင်ဖွဲ့စည်းထားသော လယ်ယာ ကုန်ထုတ် သမဝါယမအသင်းများမှ ကိုယ်စားလှယ်တို့ကို အဖွဲ့ဝင်အဖြစ် ထည့်သွင်းဖွဲ့စည်းထားပါသည်။ အလားတူ မြို့နယ် မြေအသုံးချမှုစီမံခန့်ခွဲရေးကော်မတီတွင်လည်း ပြည်သူ့ကိုယ်စားလှယ်များဖြစ်သည့် မြို့နယ်ဖွံ့ဖြိုးတိုးတက်ရေး အထောက်အကူပြုကော်မတီဥက္ကဋ္ဌနှင့် မြို့နယ်စည်ပင်သာယာရေးကော်မတီဥက္ကဋ္ဌတို့ကိုလည်း အဖွဲ့ဝင်များအဖြစ် ထည့်သွင်းဖွဲ့စည်းထားပါသည်။

၃။ ထို့အပြင် ဒေသအသီးသီး၌ မြေကိစ္စများဖြေရှင်းဆောင်ရွက်ရာတွင် ပြည်သူများ ရွေးကောက်တင်မြှောက်ထား သော လွှတ်တော်ကိုယ်စားလှယ်များအနေဖြင့်လည်း ပူးပေါင်းပါဝင်ဆောင်ရွက်ခဲ့ပါသည်။

စုံစမ်းရေးကော်မရှင်မှပေးပို့သော အစီရင်ခံစာအပိုင်းအသီးသီးပါ မြေကိစ္စများလက်ခံရရှိမှု

၄။ မြေအသုံးချမှုစီမံခန့်ခွဲရေးဗဟိုကော်မတီအနေဖြင့် ပြည်ထောင်စုလွှတ်တော် လယ်ယာမြေနှင့် အခြားမြေများ သိမ်းဆည်းခံရမှုများကြောင့် ပြည်သူများနစ်နာမှုမရှိစေရေးအတွက် စုံစမ်းရေးကော်မရှင်မှပေးပို့လာသည့် မြေကိစ္စ အမှုတွဲ(၁၇၁၂၈)မှုကို သက်ဆိုင်ရာ ပြည်ထောင်စုဝန်ကြီးဌာနများ၊ တိုင်းဒေသကြီး သို့မဟုတ် ပြည်နယ်များသို့ စိစစ်ဖြေရှင်းနိုင်ရန်အတွက် အောက်ပါအတိုင်း ပေးပို့ဆောင်ရွက်လျက်ရှိပါသည်-

(က)	နေပြည်တော်ကောင်စီ	-	(၁၆၃၆)	မှု
(ခ)	ကချင်ပြည်နယ်	-	(၁၄၅)	မှု
(ဂ)	ကယားပြည်နယ်	-	(၃၈)	မှု
(ဃ)	ကရင်ပြည်နယ်	-	(၂၉၀)	မှု
(င)	ချင်းပြည်နယ်	-	(၃၇)	မှု
(စ)	စစ်ကိုင်းတိုင်းဒေသကြီး	-	(၈၄၁)	မှု
(ဆ)	တနင်္သာရီတိုင်းဒေသကြီး	-	(၄၂၅)	မှု
(ဇ)	ပဲခူးတိုင်းဒေသကြီး	-	(၁၈၀၀)	မှု
(ဈ)	မကွေးတိုင်းဒေသကြီး	-	(၉၉၈)	မှု
(ည)	မန္တလေးတိုင်းဒေသကြီး	-	(၁၇၆၃)	မှု
(ဋ)	မွန်ပြည်နယ်	-	(၄၇၉)	မှု
(ဌ)	ရခိုင်ပြည်နယ်	-	(၈၀၇)	မှု
(ဍ)	ရန်ကုန်တိုင်းဒေသကြီး	-	(၄၁၇၈)	မှု
(ဎ)	ရှမ်းပြည်နယ်	-	(၂၂၆၀)	မှု
(ဏ)	ဧရာဝတီတိုင်းဒေသကြီး	-	(၁၅၂၀)	မှု
	စုစုပေါင်း	**-**	**(၁၇၁၂၈)**	**မှု**

စုံစမ်းရေးကော်မရှင်မှ ပေးပို့လာသော အစီရင်ခံစာအပိုင်းအသီးသီးပါမြေကိစ္စများအပေါ် စိစစ်ဖြေရှင်း ဆောင်ရွက်ပြီးစီးမှု

၅။ မြေအသုံးချမှုစီမံခန့်ခွဲရေးဗဟိုကော်မတီသည် ပြည်ထောင်စုလွှတ်တော် လယ်ယာမြေနှင့် အခြားမြေများ သိမ်းဆည်းခံရမှုများကြောင့် ပြည်သူများနစ်နာမှုမရှိစေရေးအတွက်စုံစမ်းရေးကော်မရှင်မှ ပေးပို့လာသည့် အစီရင်ခံစာ အပိုင်းများပါမြေကိစ္စအမှုတွဲ(၁၇၁၂၈)မှုနှင့် စပ်လျဉ်း၍ (၁၅-၁၁-၂၀၁၅) ရက်နေ့အထိ သက်ဆိုင်ရာတိုင်းဒေသကြီး သို့မဟုတ် ပြည်နယ်များအလိုက် စိစစ်ဖြေရှင်းဆောင်ရွက်ပြီးစီးမှုမှာ အောက်ပါအတိုင်းဖြစ်ပါသည်-

စဉ်	နေပြည်တော်၊ တိုင်းဒေသကြီး သို့မဟုတ် ပြည်နယ်	စိစစ်ဖြေရှင်းရန် အမှုတွဲပေါင်း	စိစစ်ဖြေရှင်းပြီး: အသုံးပြုရန် လိုအပ်ချက်အရ မစွန့်လွှတ်သည့်မြေကိစ္စ	လျော်ကြေးပေး ညှိနှိုင်းပြီး၍ ဆက်လက် အသုံးပြုမှု	အသုံးပြုရန်ထက် ပိုမိုမှုကြောင့် စွန့်လွှတ်သည့် မြေကိစ္စ	အသုံးမပြုဘဲ အားလုံးစွန့် လွှတ်သည့် မြေကိစ္စ	အကြောင်းအရာတူ တိုင်စာများ	ပုဂ္ဂလိက အချင်းချင်း တရားစီရင်ရေး လုပ်ငန်းအရ ဖြေရှင်းရန် ကိစ္စရပ်များ	မှားယွင်း တိုင်ကြားခြင်း	ပေါင်း	ရာနှုန်း	စိစစ်ဖြေရှင်းဆဲ
၁	နေပြည်တော်	၁၆၃၆	၅၉၈	၄၅	၃	၄	၈၁	၄၉	၂၄	၈၀၄	၄၉.၁၄%	၈၃၂
၂	ကချင်	၁၄၅	၂၃	၉	၁	၃	၁၄	၂၄	၆	၈၀	၅၅.၁၇%	၆၅
၃	ကယား	၃၈	၆	၃	၂	၂	၁၄	၉	၀	၃၆	၉၄.၇၄%	၂
၄	ကရင်	၂၉၀	၉၅	၆	၇	၆	၄၉	၃၉	၁၀	၂၁၂	၇၃.၁၀%	၇၈
၅	ချင်း	၃၇	၈	-	၁	၁	၅	၁	၁	၁၇	၄၅.၉၅%	၂၀
၆	စစ်ကိုင်း	၈၄၁	၁၂၀	၁၇	၈	၁၃	၈၉	၆၄	၇	၃၁၉	၃၇.၉၃%	၅၂၂
၇	တနင်္သာရီ	၄၂၅	၁၂၅	၆	၅	၀	၉၆	၅၆	၂၃	၃၁၁	၇၃.၁၈%	၁၁၄
၈	ပဲခူး	၁၈၀၀	၄၂၉	၅၅	၁၆	၃၆	၂၂၀	၁၇၂	၉၅	၁၀၂၄	၅၆.၈၉%	၇၇၆
၉	မကွေး	၉၉၈	၁၈၈	၉	၂၄	၁၃	၂၅၃	၁၂၀	၉	၆၁၆	၆၁.၇၂%	၃၈၂
၁၀	မန္တလေး	၁၇၆၃	၃၅၄	၁၇	၁၉	၂၃	၂၉၈	၉၅	၅၂	၈၅၈	၄၈.၆၇%	၉၀၅
၁၁	မွန်	၄၇၉	၉၉	၁၀	၆	၁၀	၆၆	၁၀၄	၁၃	၃၀၈	၆၄.၃၀%	၁၇၁
၁၂	ရခိုင်	၈၀၇	၂၆၀	၁၀	၁၂	၆၄	၁၄၄	၉၆	၄၀	၆၂၆	၇၇.၅၇%	၁၈၁
၁၃	ရန်ကုန်	၄၁၇၈	၁၁၇၇	၅၃	၅	၂၃	၂၅၁	၁၁၅	၅၉	၁၆၈၃	၄၀.၂၈%	၂၄၉၅
၁၄	ရှမ်း	၂၂၆၀	၆၂၀	၇၅	၃၂	၃၇	၈၀၅	၂၂၅	၇၈	၁၈၇၂	၈၂.၈၃%	၃၈၈
၁၅	ဧရာဝတီ	၁၅၂၀	၄၂၇	၄၄	၅၃	၆၈	၁၆၁	၃၂၄	၆၇	၁၁၄၄	၇၅.၂၆%	၃၇၆
	စုစုပေါင်း	၁၇၁၂၈	၄၅၄၀	၃၅၉	၁၉၄	၃၂၃	၂၅၄၇	၁၅၉၃	၄၈၄	၁၀၀၄၀	၅၈.၆၂%	၇၀၈၈

တိုက်ရိုက်တိုင်ကြားစာများလက်ခံရရှိမှုနှင့် စိစစ်ဖြေရှင်းဆောင်ရွက်ပြီးစီးမှု အခြေအနေ

၆။ ထို့အပြင် မြေအသုံးချမှုစီမံခန့်ခွဲရေးဗဟိုကော်မတီသည် ပြည်ထောင်စုလွှတ်တော် လယ်ယာမြေနှင့် အခြား မြေများ သိမ်းဆည်းခံရမှုများကြောင့် ပြည်သူများနစ်နာမှုမရှိစေရေးအတွက် စုံစမ်းရေးကော်မရှင်မှပေးပို့သည့် အစီရင်ခံစာအပိုင်းများပါ မြေကိစ္စများအပြင် နိုင်ငံတော်သမ္မတရုံးနှင့် ပြည်ထောင်စုအစိုးရအဖွဲ့ရုံးတို့မှ လွှဲပြောင်း ပေးပို့လာသော မြေကိစ္စတိုင်ကြားစာများနှင့် မြေအသုံးချမှုစီမံခန့်ခွဲရေးဗဟိုကော်မတီသို့ တိုက်ရိုက်ပေးပို့တင်ပြလာသော မြေကိစ္စတိုင်ကြားစာများကိုလည်း စိစစ်ဖြေရှင်းဆောင်ရွက်လျက်ရှိရာ (၁၅-၁၁-၂၀၁၅) ရက်နေ့အထိ မြေကိစ္စ တိုင်ကြားစာလက်ခံရရှိမှုနှင့် နေပြည်တော်၊ တိုင်းဒေသကြီး သို့မဟုတ် ပြည်နယ်အလိုက် စိစစ်ဖြေရှင်းဆောင်ရွက်ပြီးစီးမှု အခြေအနေမှာ အောက်ပါအတိုင်းဖြစ်ပါသည်-

စဉ်	နေပြည်တော်၊ တိုင်းဒေသကြီး သို့မဟုတ် ပြည်နယ်	တိုင်ကြားစာ လက်ခံရရှိမှု	စိစစ်ဖြေရှင်းပြီး: အသုံးပြုရန် လိုအပ်ချက်အရ မစွန့်လွှတ်သည့်မြေကိစ္စ	လျော်ကြေးပေး ညှိနှိုင်းပြီး၍ ဆက်လက် အသုံးပြုမှု	အသုံးပြုရန်ထက် ပိုမိုမှုကြောင့် စွန့်လွှတ်သည့် မြေကိစ္စ	အသုံးမပြုဘဲ အားလုံးစွန့် လွှတ်သည့် မြေကိစ္စ	အကြောင်းအရာတူ တိုင်စာများ	ပုဂ္ဂလိက အချင်းချင်း တရားစီရင်ရေး လုပ်ငန်းအရ ဖြေရှင်းရန် ကိစ္စရပ်များ	မှားယွင်း တိုင်ကြားခြင်း	ပေါင်း	ရာနှုန်း	စိစစ်ဖြေရှင်းဆဲ
၁	နေပြည်တော်	၈၈	၆	၂	-	-	၇	၇	၂	၂၄	၃၀.၀၀%	၆၄
၂	ကချင်	၂၅	၁	-	-	-	၃	၈	၁	၁၃	၅၂.၀၀%	၁၂
၃	ကယား	၈	၁	-	-	-	၆	-	-	၇	၈၇.၅၀%	၁
၄	ကရင်	၇၅	၈	၁	-	-	၃	၉	၁	၂၂	၂၉.၃၃%	၅၃
၅	ချင်း	၈	၁	-	-	-	၁	၁	၁	၄	၅၀.၀၀%	၄
၆	စစ်ကိုင်း	၁၄၅	၄	၅	-	-	၇	၃၃	-	၄၉	၃၃.၇၉%	၉၆
၇	တနင်္သာရီ	၃၄	၁၀	-	-	-	၉	၁၁	၂	၃၂	၉၄.၁၂%	၂
၈	ပဲခူး	၃၈၀	၉၅	၁၂			၅၈	၇၅	၁၃	၂၅၃	၆၆.၅၈%	၁၂၇
၉	မကွေး	၁၀၃	-	-	-	-	၂၃	၈	-	၃၁	၃၀.၁၀%	၇၂
၁၀	မန္တလေး	၄၈၃	၃၈	၃	-	-	၁၃၆	၄၂	၁၆	၂၃၅	၄၈.၆၅%	၂၄၈
၁၁	မွန်	၁၉၀	၃၁	၄	၁	-	၅၈	၂၃	၄	၁၂၁	၆၃.၆၈%	၆၉
၁၂	ရခိုင်	၆၁	-	-	-	-	၁၈	၁	၄	၂၃	၃၇.၇၀%	၃၈
၁၃	ရန်ကုန်	၁၁၅၅	၁၇	၁	-	-	၁	၉	၅	၃၃	၂.၈၆%	၁၁၂၂
၁၄	ရှမ်း	၁၇၃	၄၄	၃	၂	-	၄၄	၃၄	၁၀	၁၃၇	၇၉.၁၉%	၃၆
၁၅	ဧရာဝတီ	၂၇၁	၉	၇	၂	-	၂၀	၅၆	၆	၁၀၀	၃၆.၉၀%	၁၇၁
	စုစုပေါင်း	၃၁၃၀	၂၆၅	၃၈	၅	-	၃၈၂	၃၁၇	၆၅	၁၀၈၂	၃၄.၅၇%	၂၀၄၈

ပြန်လည်စွန့်လွှတ်မည့် စိစစ်ပြီးမြေဧရိယာ

၇။ မြေအသုံးချမှုစီမံခန့်ခွဲရေးဗဟိုကော်မတီ အနေဖြင့် (၁၅-၁၁-၂၀၁၅)ရက်နေ့အထိ နေပြည်တော်၊ တိုင်းဒေသကြီး သို့မဟုတ် ပြည်နယ်များအလိုက် စိစစ်ချက်အရ အစီရင်ခံစာအပိုင်းအသီးသီးပါ မြေကိစ္စများ၌ ပြန်လည်စွန့်လွှတ်မည့် စိစစ်ပြီးမြေဧရိယာများ၊ တိုင်ကြားစာများတွင် ပါဝင်ခြင်းမရှိသော်လည်း သီးခြားပြန်လည်စွန့်လွှတ်မည့်မြေဧရိယာ များနှင့် တိုက်ရိုက်တိုင်ကြားစာများအပေါ် စိစစ်ပြီး ပြန်လည်စွန့်လွှတ်မည့် မြေဧရိယာစုစုပေါင်းမှာ အောက်ပါအတိုင်း ဖြစ်ပါသည်-

စဉ်	နေပြည်တော်၊ တိုင်းဒေသကြီး သို့မဟုတ် ပြည်နယ်	အစီရင်ခံစာအပိုင်းပါ မြေကိစ္စများတွင် ပြန်လည်စွန့်လွှတ်မည့်မြေ: အသုံးပြုရန်ထက် ပိုမိုမှုကြောင့် စွန့်လွှတ်မည့်မြေ (အမှု)	(ဧက)	အသုံးမပြုဘဲ အားလုံး စွန့်လွှတ်မည့်မြေ (အမှု)	(ဧက)	စွန့်လွှတ်မည့် မြေပေါင်း (အမှု)	(ဧက)	တိုင်ကြားစာများတွင် ပါဝင်ခြင်း မရှိသော်လည်း သီးခြား စွန့်လွှတ်မည့်မြေ (အမှု)	(ဧက)	တိုက်ရိုက် တိုင်ကြားစာများအပေါ် စိစစ်ပြီး စွန့်လွှတ်မည့်မြေ (အမှု)	(ဧက)	စုစုပေါင်း စွန့်လွှတ်မည့်မြေ (အမှု)	(ဧက)
၁	နေပြည်တော်	၃	၃၀၉.၀၀၀	၄	၉၅.၅၅၀	၇	၄၀၄.၅၅၀	၇	၅၉၂.၆၂၀	-		၁၄	၉၉၇.၁၇၀
၂	ကချင်	၁	၁၉.၆၅၀	၃	၁၈၃.၈၅၀	၄	၂၀၃.၅၀၀	၆၄	၄၃၆၈၀.၈၂၀	-		၆၈	၄၃၈၈၄.၃၂၀
၃	ကယား	၂	၄၉၅.၀၀၀	၂	၁၈၄၇.၂၇၀	၄	၂၃၄၂.၂၇၀	၇	၁၀၇၄.၀၄၀	-		၁၁	၃၄၁၆.၃၁၀
၄	ကရင်	၇	၄၃၁.၀၇၀	၆	၄၇၈.၂၁၀	၁၃	၉၀၉.၂၈၀	၁၄	၁၉၂၅.၄၀၀	-	-	၂၇	၂၈၃၄.၆၈၀
၅	ချင်း	၁	၆၅.၀၀၀	၁	၁၀.၀၀၀	၂	၇၅.၀၀၀	၁၂	၁၉၅၇.၀၄၀	-		၁၄	၂၀၃၂.၀၄၀
၆	စစ်ကိုင်း	၈	၂၄၁၉.၁၆၀	၁၃	၅၄၀၉.၈၅၀	၂၁	၇၈၂၉.၀၁၀	၁၄၃	၄၃၄၉၃.၄၃၃	-		၁၆၄	၅၁၃၂၂.၄၄၃
၇	တနင်္သာရီ	၅	၁၀၄.၁၀၆	-	-	၅	၁၀၄.၁၀၆	၄၄	၃၀၆၄.၇၉၀	-		၄၉	၃၁၆၈.၈၉၆
၈	ပဲခူး	၁၆	၁၂၉၄၆.၄၁၀	၃၆	၇၂၈၃.၇၈၀	၅၂	၂၀၂၃၀.၁၉၀	၇၅	၁၇၀၁၂.၀၂၀			၁၂၇	၃၇၂၄၂.၂၁၀
၉	မကွေး	၂၄	၁၃၆၉၉.၀၅၇	၁၃	၁၀၃.၃၉၀	၃၇	၁၃၈၀၂.၄၄၇	၂၂	၄၂၁၀.၁၆၀	-		၅၉	၁၈၀၁၂.၆၀၇
၁၀	မန္တလေး	၁၉	၁၄၁၃၅.၀၉၉	၂၃	၁၀၆၆၈.၃၉၉	၄၂	၂၄၈၀၃.၄၉၈	၂၀	၅၃၄၈.၉၁၈	-		၆၂	၃၀၁၅၂.၄၁၆
၁၁	မွန်	၆	၂၄.၉၀၀	၁၀	၉၆.၅၈၀	၁၆	၁၂၁.၄၈၀	၅၁	၃၆၁၉.၆၄၀	၁	၂.၀၀	၆၈	၃၇၄၃.၁၂၀
၁၂	ရခိုင်	၁၂	၅၆၀၁.၅၆၀	၆၄	၆၆၈၈.၉၈၃	၇၆	၁၂၂၉၀.၅၄၃	၁၂၂	၁၅၇၇၉.၈၂၀	-		၁၉၈	၂၈၀၇၀.၃၆၃
၁၃	ရန်ကုန်	၅	၆၀၇.၂၇၀	၁၃	၃၃၂၀.၆၆၀	၁၈	၃၉၂၇.၉၃၀	၅၈	၃၀၁၇.၇၀၃	-		၇၆	၆၉၄၅.၆၃၃
၁၄	ရှမ်း	၃၂	၆၃၂၉.၈၅၀	၅၇	၆၆၀၀.၄၀၅	၈၉	၁၂၉၃၀.၂၅၅	၁၃၀	၅၅၁၃၄.၉၅၂	၂	၁၃၅.၀၀	၂၂၁	၆၈၂၀၀.၂၀၇
၁၅	ဧရာဝတီ	၅၃	၂၀၃၁၆.၈၄၀	၆၈	၁၁၈၄၃.၆၉၃	၁၂၁	၃၂၁၆၀.၅၃၃	၁၃၁	၅၄၀၅၁.၉၂၆	၂	၈.၃၅	၂၅၄	၈၆၂၂၀.၈၀၉
	စုစုပေါင်း	၁၉၄	၇၇၅၀၃.၉၇၂	၃၁၃	၅၄၆၃၀.၆၁၀	၅၀၇	၁၃၂၁၃၄.၅၈၂	၉၀၀	၂၄၄၇၁၂.၃၁၂	၅	၁၄၅.၃၅	၁၄၁၂	၃၇၆၉၉၂.၂၄၄

ပြန်လည်စွန့်လွှတ်မည့် စိစစ်ပြီးဖြစ်သည့် မြေဧရိယာများအနက် သက်ဆိုင်သူများသို့ လွှဲပြောင်းပေးအပ်ပြီး မြေဧရိယာ

၈။ မြေအသုံးချမှုစီမံခန့်ခွဲရေးဗဟိုကော်မတီသည် နိုင်ငံတော်မှ ပြန်လည်စွန့်လွှတ်မြေများကို သက်ဆိုင်သူများသို့ ပြန်လည်လွှဲပြောင်းပေးအပ်ရာတွင် မြေလက်ခံရယူသူများသို့ မြေပိုင်ဆိုင်မှုအထောက်အထားများနှင့်တကွ ခိုင်ခိုင်မာမာ လွှဲပြောင်းပေးအပ်နိုင်ရေးအတွက် ဥပဒေ၊ လုပ်ထုံးလုပ်နည်းများနှင့်အညီ ဆောင်ရွက်ပေးလျက်ရှိပါသည်။ ထိုသို့ ဆောင်ရွက်ရာတွင် သက်ဆိုင်ရာဌာနများအနေဖြင့် လယ်ယာမြေဖြစ်ပါက ဥပဒေအရ မြေပိုင်ဆိုင်မှုအထောက်အထား များကို စိစစ်နေစဉ်ကာလအတွင်း ယာယီပုံစံဖြင့် လွှဲပြောင်းပေးအပ်ပြီး အဆိုပါယာယီပုံစံဖြင့် လွှဲပြောင်းပေးအပ်ထား သော လယ်ယာမြေများကို ၂၀၁၂ ခုနှစ်၊ လယ်ယာမြေဥပဒေ၊ နည်းဥပဒေများနှင့်အညီ လယ်ယာမြေ လုပ်ပိုင်ခွင့်ပြု လက်မှတ် ပုံစံ(၇) ထုတ်ပေးခြင်း၊ စားကျက်ပယ်ဖျက်ပြီးမြေ၊ သစ်တောပယ်ဖျက်ပြီး မြေနှင့် မြေလွတ်၊ မြေလပ်နှင့် မြေရိုင်းများဖြစ်ပါက ၂၀၁၂ ခုနှစ်၊ မြေလွတ်၊ မြေလပ်နှင့် မြေရိုင်းများ စီမံခန့်ခွဲရေးဥပဒေ၊ နည်းဥပဒေများနှင့်အညီ မြေလွတ်၊ မြေလပ်နှင့်မြေရိုင်းများ လုပ်ပိုင်ခွင့်ပြုပေးခြင်းနှင့် မြို့မြေ၊ ရွာမြေ၊ သာသနာမြေ စသည့် မြေအမျိုးအစားများ ဖြစ်ပါက တည်ဆဲမြေယာဥပဒေများနှင့်အညီ မြေဂရန်ထုတ်ပေးခြင်း စသည့် မြေပိုင်ဆိုင်မှုအထောက်အထားတို့ကို အမြန်ထုတ်ပေးနိုင်ရေး အလေးထားဆောင်ရွက်ပေးလျက်ရှိပါသည်။

၉။ ထိုသို့ဆောင်ရွက်လျက်ရှိရာတွင် နေပြည်တော်၊ တိုင်းဒေသကြီး သို့မဟုတ်ပြည်နယ်များ၌ (၁၅-၁၁-၂၀၁၅)ရက်နေ့ အထိ ပြန်လည်စွန့်လွှတ်မြေများကို သက်ဆိုင်သူများထံသို့ လွှဲပြောင်းပေးအပ်ပြီးစီးမှုအခြေအနေမှာ အောက်ပါအတိုင်း ဖြစ်ပါသည်-

စဉ်	နေပြည်တော်၊ တိုင်းဒေသကြီး သို့မဟုတ် ပြည်နယ်	စုစုပေါင်း စွန့်လွှတ်မြေ (အမှု)	(ဧက)	သက်ဆိုင်သူများထံသို့ ပြန်လည်လွှဲပြောင်းပေးအပ်ခြင်း: စိုက်ပျိုးမြေ ပြန်လည် လွှဲပြောင်းပေးအပ်ခြင်း (တောင်သူ)	(ဧက)	စိုက်ပျိုးမြေမဟုတ်သော အခြားမြေများကို သက်ဆိုင်ရာသို့ လွှဲပြောင်းခြင်း(ဧက)	စုစုပေါင်း လွှဲပြောင်းပြီး မြေဧရိယာ(ဧက)	လွှဲအပ်ရန် ကျန်မြေ ဧရိယာ (ဧက)
၁	နေပြည်တော်	၁၄	၉၉၇.၁၇၀	၁၁၉	၃၁၀.၇၉၀	၆၈၆.၃၈၀	၉၉၇.၁၇၀	-
၂	ကချင်	၆၈	၄၃၈၈၄.၃၂	၁၃၃၄	၇၄၃၁.၆၂၀	၃၆၄၁၅.၃၅၀	၄၃၈၄၆.၉၇	၃၇.၃၅၀
၃	ကယား	၁၁	၃၄၁၆.၃၁၀	၉၅၃	၂၇၆၇.၈၁၀	၆၄၈.၅၀၀	၃၄၁၆.၃၁၀	-
၄	ကရင်	၂၇	၂၈၃၄.၆၈၀	၂၁၉	၁၆၆၇.၃၂၀	၈၁၁.၉၅၀	၂၄၇၉.၂၇၀	၃၅၅.၄၁၀
၅	ချင်း	၁၄	၂၀၃၂.၀၄၀	၄၄၅	၁၅၃၇.၆၆၀	၁၀၇.၁၄၀	၁၆၄၄.၈၀၀	၃၈၇.၂၄၀
၆	စစ်ကိုင်း	၁၆၄	၅၁၃၂၂.၄၄၃	၂၇၇၈	၁၉၄၀၀.၈၁၀	၃၁၉၂၁.၆၃၃	၅၁၃၂၂.၄၄၃	-
၇	တနင်္သာရီ	၄၉	၃၁၆၈.၈၉၆	၂၃၉	၁၃၄၄.၈၄၀	၁၆၀၈.၇၀၆	၂၉၅၃.၅၄၆	၂၁၅.၃၅၀
၈	ပဲခူး	၁၂၇	၃၇၂၄၂.၂၁၀	၅၂၈၀	၂၈၅၆၃.၇၅၀	၈၅၁၆.၄၀၀	၃၇၀၈၀.၁၅၀	၁၆၂.၀၆၀
၉	မကွေး	၅၉	၁၈၀၁၂.၆၀၇	၂၂၆၇	၇၃၀၆.၂၁၀	၉၉၀၆.၃၉၇	၁၇၂၁၂.၆၀၇	၈၀၀.၀၀၀
၁၀	မန္တလေး	၆၂	၃၀၁၅၂.၄၁၆	၂၇၅၃	၁၀၃၁၃.၆၈၄	၆၃၆၈.၂၉၇	၁၆၆၈၁.၉၈၁	၁၃၄၇၀.၄၃၅
၁၁	မွန်	၆၈	၃၇၄၃.၁၂၀	၄၃၄	၂၇၂၈.၂၈၀	၉၉၅.၄၆၀	၃၇၂၃.၇၄၀	၁၉.၃၈၀
၁၂	ရခိုင်	၁၉၈	၂၈၀၇၀.၃၆၃	၄၁၇၉	၁၃၅၆၇.၅၅၀	၁၄၅၀၂.၈၁၃	၂၈၀၇၀.၃၆၃	-
၁၃	ရန်ကုန်	၇၆	၆၉၄၅.၆၃၃	၂၈၆	၂၇၇၄.၂၉၀	၂၇၇၀.၇၅၀	၅၅၄၅.၀၄	၁၄၀၀.၅၉၃
၁၄	ရှမ်း	၂၂၁	၆၈၂၀၀.၂၀၇	၅၅၅၀	၁၉၉၉၇.၄၉၉	၃၈၀၀၉.၀၁၈	၅၈၀၀၆.၅၁၇	၁၀၁၉၃.၆၉၀
၁၅	ဧရာဝတီ	၂၅၄	၈၆၂၂၀.၈၀၉	၉၇၇၀	၇၆၁၄၁.၆၂၄	၁၀၀၇၉.၁၈၅	၈၆၂၂၀.၈၀၉	-
	စုစုပေါင်း	၁၄၁၂	၃၇၆၉၉၂.၂၄၄	၃၆၆၀၇	၁၉၆၃၉၄.၇၃၈	၁၆၃၅၀၆.၉၈၉	၃၅၉၉၀၁.၇၂၇	၁၇၀၉၀.၅၁၇

စာမျက်နှာ ၁၀ သို့

တောင်ပြို မှုကြောင့် ပျက်စီးဆုံးရှုံးခဲ့သည့် ဟားခါးမြို့တွင် အိမ်ရာသစ်များ တည်ဆောက်လျက်ရှိ ပတ်ဝန်းကျင်ထိန်းသိမ်းရေးနှင့် သစ်တောရေးရာဝန်ကြီးဌာနက ပွင့်လင်းရာသီတွင် အပြီးဆောင်ရွက်မည်

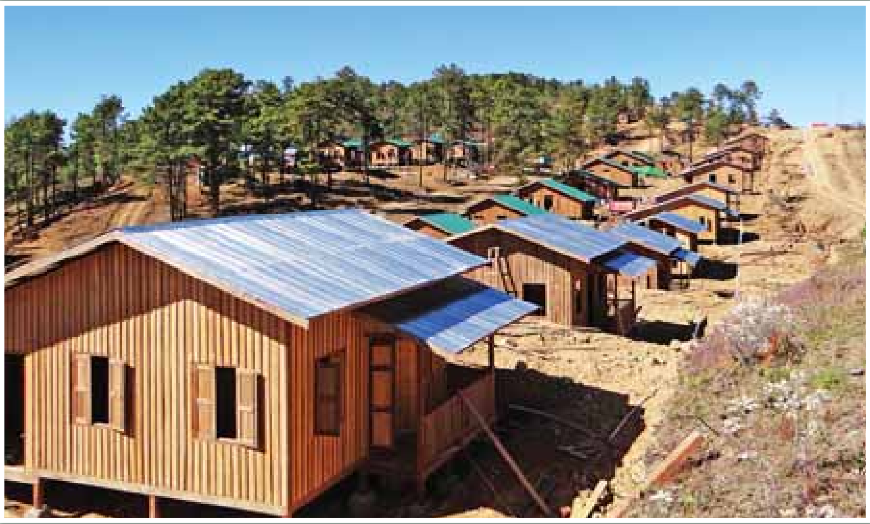

ဟားခါးဒေသခံများအတွက် အသစ်ပြန်လည်တည်ဆောက်ထားသည့် အိမ်ရာများကို တွေ့ရစဉ်။

သဘာဝဘေးသင့် ဟားခါးဒေသခံများအတွက် တည်ဆောက်ထားသည့် လူနေအိမ်မျက်နှာစာဘက်ကို တွေ့ရစဉ်။

သဘာဝဘေးသင့် ဟားခါးဒေသခံများအတွက် တည်ဆောက်ထားသည့် လူနေအိမ်တစ်လုံးကို တွေ့ရစဉ်။

သဘာဝဘေးသင့် ဟားခါးဒေသခံများအတွက် တည်ဆောက်ထားသည့် လူနေအိမ်ကျောဘက်ကို တွေ့ရစဉ်။

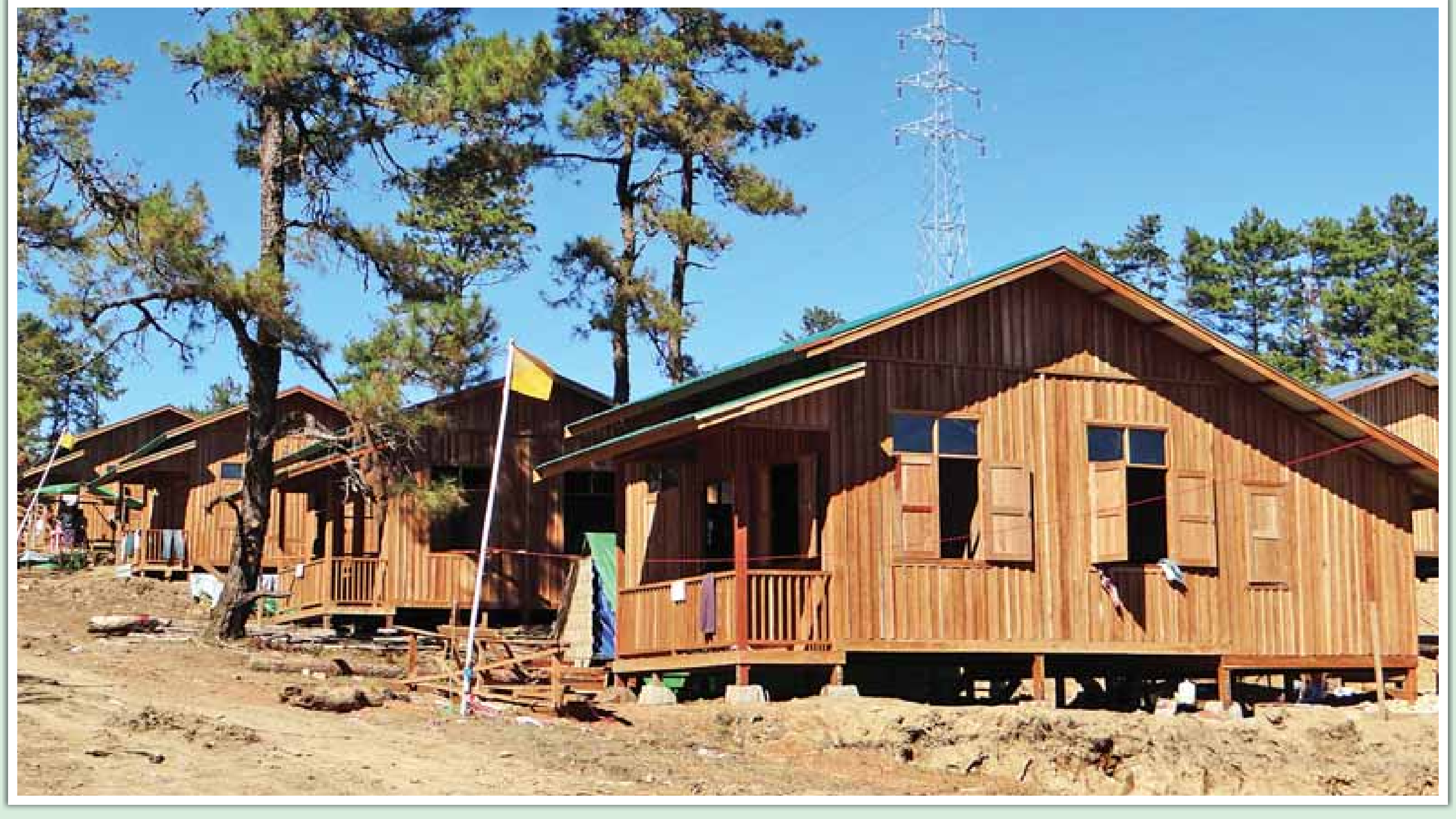

သဘာဝဘေးသင့် ဟားခါးမြို့တွင် နေအိမ်သစ် ၆၇ လုံး တည်ဆောက်ပြီးစီးပြီး ကျန်ရှိသည့် လူနေအိမ် ၄၀၀ ကျော်ကို ဆက်လက် အကောင်အထည်ဖော် တည်ဆောက်သွားမည်

သဘာဝဘေးသင့် ဟားခါးဒေသခံများအတွက် အတန်းလိုက် ညီညာစွာ တည်ဆောက်ထားသည့် လူနေအိမ်များကို တွေ့ရစဉ်။

အင်းဝဒေသ ရှေးဟောင်းဘုရားဝိုင်းများအတွင်း နွားကျောင်းမှုမပြုခြင်းဖြင့် ရှေးဟောင်းယဉ်ကျေးမှုဇုန်ဂုဏ်ကို ဝိုင်းဝန်းမြှင့်တင်သင့်

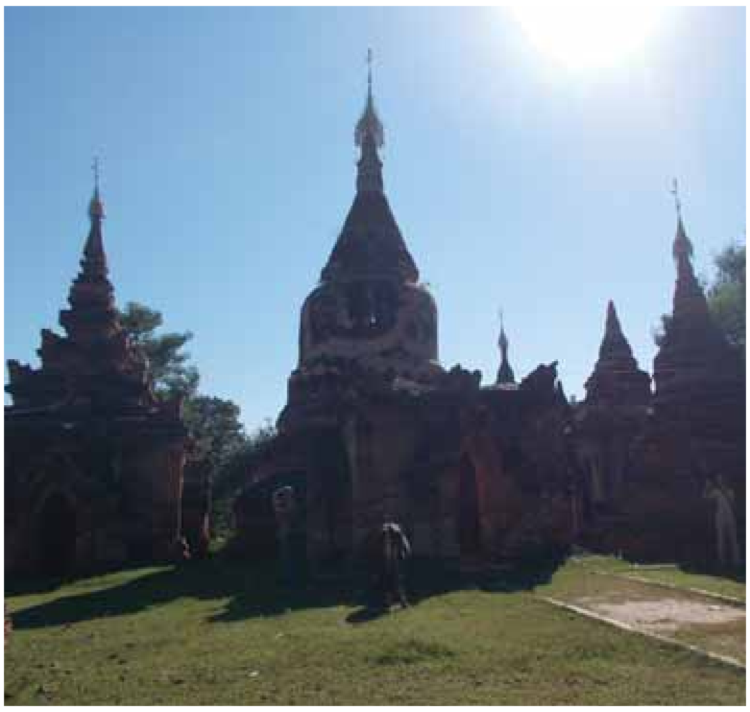

အင်းဝ နိုဝင်ဘာ ၂၉

မြန်မာနိုင်ငံသည် ရေမြေတောတောင် သဘာဝအလှတရားများ၊ ရှုခင်းရှုကွက်များနှင့် စိတ်ဝင်စားဖွယ်ရာ ရှေးဟောင်းမင်းနေပြည်များ၊ ရှေးဟောင်းဇုန်များသည် နိုင်ငံတကာ ခရီးသွားဧည့်သည်များကို အထူးဆွဲဆောင်နိုင်သည်။လက်ရှိကာလတွင် မီးခိုးမထွက်သည့် လုပ်ငန်းဟုတင်စားနိုင်သည့် ခရီးသွားဝန်ဆောင်မှုလုပ်ငန်းများမှ နိုင်ငံခြားဝင်ငွေများကို ဖော်ဆောင်ပေးလျက်ရှိသည်။

မန္တလေးမြို့သို့ လာရောက်လည်ပတ်သော နိုင်ငံတကာ ခရီးသွားဧည့်သည်များသည် မန္တလေး၊ အမရပူရ၊ အင်းဝနှင့် စစ်ကိုင်းသို့ နေ့ချင်းသွားရောက်လေ့လာလေ့ရှိသည်။ အင်းဝဒေသသည် နိုင်ငံတကာခရီးသွားဧည့်သည်များ အထူးစိတ်ဝင်စားသောနေရာအဖြစ် ယနေ့တိုင်တည်ရှိပြီး လေ့လာစရာများစွာရှိသော ရှေးဟောင်းဇုန်တစ်ခုပင်ဖြစ်သည်။

အင်းဝမြို့သည် သက်တမ်း ၄၀၀ ကြာမြင့်သည့်အလျောက် မတူကွဲပြားထူးခြားသော ဗိသုကာလက်ရာမျိုးစုံ၊ အမွမ်းပန်းလက်ရာများစွာကိုလေ့လာနိုင်သည်။ အင်းဝမြို့ဟောင်းတွင် နံရံဆေးရေးပန်းချီများရှိသော ဘုရားငါးဆူ၊ ရှေးဟောင်းကျောက်စာရှိသော ဘုရားခုနစ်ဆူ၊ ကြေးခေါင်းလောင်းစာရှိသော ဘုရားသုံးဆူ အပါအဝင် ရှေးဟောင်းအဆောက်အအုံပေါင်း ၆၂၄ ခုရှိပြီး အများအားဖြင့် ယိုယွင်းပျက်စီးနေသည်ကို တွေ့ရသည်။

လေ့လာစရာများစွာရှိနေသော အင်းဝမြို့တွင် နိုင်ငံခြားသားခရီးသွားဧည့်သည်များ နေ့စဉ်လာရောက်လေ့လာကြသည်။ ဘုရားဝိုင်းများအတွင်း သတိပေးဆိုင်းဘုတ်များရှိသည်ဖြစ်စေ၊ မရှိသည်ဖြစ်စေ လေးစားစွာဖြင့် ဖိနပ်ချွတ်ဝင်ကာ မှတ်တမ်းယူလေ့ရှိသည်။ စည်းကမ်းပြည့်ဝသော နိုင်ငံတကာခရီးသွားဧည့်သည်များအကြား စည်းကမ်းမဲ့သော ဒေသခံများက ရှေးဟောင်းဘုရားဝိုင်းများအတွင်း နွားချည် (ဒေသအခေါ် နွားလှန်ကာ ကျောင်းထားခြင်း) ထားသည့် မြင်ကွင်းများမှာ အကျည်းတန်နေလျက်ရှိသည်။

သမိုင်းဝင်ရှေးဟောင်းအမွေအနှစ်ဘုရားများအတွင်း နွားလှန်ထားခြင်းဖြင့် နွားချေးများရှိသလို စည်းကမ်းမဲ့မှုကို ပြသသလိုဖြစ်နေပေသည်။ နိုင်ငံတကာခရီးသွားဧည့်သည်များ အထူးစိတ်ဝင်စားစွာလာရောက်သည့် အင်းဝဒေသ၏ ဂုဏ်ကိုဆောင်နိုင်ရေး ဒေသခံများ ဝိုင်းဝန်းကူညီလုပ်ဆောင်ပေးရင်း ရှေးဟောင်းဘုရားဝိုင်းများအတွင်း နွားမကျောင်းသင့်ကြောင်း ဧည့်လမ်းညွှန်တစ်ဦးက သုံးသပ်ပြောပြသည်။ **(တိမ်တမန်)**

ကမ္ဘာလှည့်ခရီးသွားများ သီပေါမြို့သို့ လာရောက်လေ့လာမှုအထူးများပြား

သီပေါ နိုဝင်ဘာ ၂၉

ရှမ်းပြည်နယ်(မြောက်ပိုင်း)သီပေါမြို့သည် မန္တလေး၊ လားရှိုး၊ မူဆယ်သွား ပြည်ထောင်စုလမ်းမကြီးပေါ်၌ တည်ရှိပြီး လှပထင်ရှားသော ရှေးဟောင်းမြို့တစ်မြို့ဖြစ်သည်နှင့်အညီ ရာသီဥတုမှာလည်း အေးချမ်းသာယာသည်နှင့်အမျှ နေ့စဉ်နိုင်ငံခြားသားခရီးသွားများ အဝင်၊ အထွက်များသောဒေသဖြစ်သည်။

နိုင်ငံခြားခရီးသွားဧည့်သည်များသည် သီပေါမြို့နယ်အတွင်းရှိ ကျေးလက်ဒေသအသီးသီးသို့ အုပ်စုလိုက်သွားရောက်လေ့လာကြပြီး သဘာဝအရင်းအမြစ်များနှင့် ဆောက်လုပ်နေထိုင်ကြသည့် တိုင်းရင်းသားရိုးရာနေအိမ်များ၊ ရေတံခွန်များ၊ ရေထွက်စမ်းများသို့ စိတ်ဝင်တစား လာရောက်လေ့လာကြသည်။

ရှမ်းပြည်နယ်(မြောက်ပိုင်း)သီပေါမြို့သည် မြို့ကို အကွင်းအကွက်ကျစွာ တည်ဆောက်ထားသည့်အပြင် လှပသော တောင်တန်းများ ဝန်းရံထားခြင်း၊ ဒုဋ္ဌဝတီမြစ်ကြီး ရစ်ခွေစီးဆင်းနေခြင်းတို့ကြောင့် သဘာဝပန်းချီကားချပ်ကြီးတစ်ခုပမာ လှပနေသည်။ ဒုဋ္ဌဝတီမြစ်ရိုးအတိုင်း မြစ်ဆုံဒေသအထိ ရေယာဉ်များ စီးနင်းကာ စိမ်းစိုလှပသည့်သဘာဝတောတောင်အလှအပများကို ကြည့်ရှုခံစားရင်း ရှမ်းယဉ်ကျေးမှုအက အလှသဘာဝများနှင့် ရိုးရာအစားအစာများကို နှစ်ခြိုက်စွာ စားသုံးကြကြောင်း သိရသည်။

ဒေသခံတိုင်းရင်းသားများမှာလည်း ရိုးသားဖြူစင် ကူညီရိုင်းပင်းစောင့်ရှောက်တတ်သော စေတနာ၊ မေတ္တာအလှတရားများကြောင့် နိုင်ငံခြားခရီးသွားဧည့်သည်များ ယခင်ကထက် ပိုမိုလာရောက်လည်ပတ်ကြခြင်းဖြစ်ကြောင်း သိရသည်။ **စိုင်း(သီပေါ)**

❐ စာမျက်နှာ ၈ မှ

၁၀။ သို့ပါ၍ မြေသိမ်းဆည်းခံရ၍ အမှန်တကယ် နစ်နာသူပြည်သူများအနေဖြင့် မိမိတို့ သိမ်းဆည်းခံခဲ့ရသည့် မြေများသည် ပြန်လည်စွန့်လွှတ်သော မြေများတွင်ပါဝင်ခြင်း ရှိ/မရှိ သက်ဆိုင်ရာ မြို့နယ်နှင့် ရပ်ကွက် သို့မဟုတ် ကျေးရွာအုပ်စု မြေအသုံးချမှုစီမံခန့်ခွဲရေးကော်မတီရုံးများတွင်စုံစမ်းပြီး ပြန်လည်စွန့်လွှတ်မြေများတွင်ပါဝင်ပါက သက်ဆိုင်ရာ မြေအသုံးချမှုစီမံခန့်ခွဲရေးကော်မတီများထံမှ မြေပိုင်ဆိုင်ခွင့်အထောက်အထားများနှင့် တကွ ခိုင်ခိုင်မာမာ လွှဲပြောင်းရယူကြရန်ဖြစ်ပါသည်။

၁၁။ မြေကိစ္စရပ်များဖြေရှင်းဆောင်ရွက်မှုများနှင့်ပတ်သက်၍ ပြည်သူလူထုအနေဖြင့် ဘဝင်မကျမှုများရှိ၍ သက်ဆိုင်ရာ ရပ်ကွက် သို့မဟုတ် ကျေးရွာအုပ်စု၊ မြို့နယ်၊ ခရိုင်၊ နေပြည်တော်၊ တိုင်းဒေသကြီး သို့မဟုတ် ပြည်နယ် မြေအသုံးချမှုစီမံခန့်ခွဲရေးကော်မတီများသို့ ပေးပို့ခဲ့သော အကြံပြုချက်များကိုလည်း အလေးထားဖြေရှင်းဆောင်ရွက်ပေးခဲ့ပါကြောင်း ဖော်ပြအပ်ပါသည်။

၁၂။ ထို့အပြင် မြေအသုံးချမှုစီမံခန့်ခွဲရေးဗဟိုကော်မတီအနေဖြင့် စိစစ်ဖြေရှင်းရန်ကျန်ရှိသော မြေကိစ္စများနှင့် ပြည်ထောင်စုလွှတ်တော် လယ်ယာမြေနှင့် အခြားမြေများ သိမ်းဆည်းခံရမှုများကြောင့် ပြည်သူများနစ်နာမှုမရှိစေရေးအတွက် စုံစမ်းရေးကော်မရှင်မှ ထပ်မံပေးပို့လာသည့်မြေကိစ္စများကိုစိစစ်၍ ပြည်ထောင်စုလွှတ်တော်နှင့် ပြည်သူလူထုထံသို့ ရှင်းလင်းတင်ပြနိုင်ရေး အလေးထားဆောင်ရွက်ပေးသွားမည်ဖြစ်ပါကြောင်းနှင့် ဆက်လက်စိစစ်ရရှိလာသော စွန့်လွှတ်မြေများကိုလည်း သက်ဆိုင်သူများထံသို့ လုပ်ထုံးလုပ်နည်းများနှင့်အညီ ပြန်လည်လွှဲပြောင်းပေးအပ်သွားမည်ဖြစ်ပါကြောင်း သတင်းထုတ်ပြန်အပ်ပါသည်။

မြေအသုံးချမှုစီမံခန့်ခွဲရေးဗဟိုကော်မတီ

မြိတ်မြို့တွင် မီးလောင်မှုဖြစ်ပွား

မြိတ် နိုဝင်ဘာ ၂၉

တနင်္သာရီတိုင်းဒေသကြီး မြိတ်မြို့ မြစ်ငယ်ရပ်ကွက် ဗဟိုလမ်းရှိ ဦးကျောက်စိန် ပိုင်ဆိုင်သော ပေ (၇၀×၁၀၀)ခြောက်ထပ် အဆောက်အအုံရှိ ပစ္စည်းဂိုဒေါင် (စတိုခန်း) တွင် နိုဝင်ဘာ ၂၉ ရက် နံနက် ၄ နာရီ ၇ မိနစ်က အီကြာကွေးမီးချောင်းကွဲပြီး ခြေသုတ်ဝတ်ပေါ်သို့ကျကာ မီးလောင်မှုဖြစ်ပွားခဲ့ကြောင်း မီးသတ်ဦးစီးဌာနမှ သိရသည်။

အဆိုပါမီးလောင်မှုဖြစ်ပွားရာနေရာသို့ မြိတ်ခရိုင်အုပ်ချုပ်ရေးမှူး ဦးအောင်ကျော်ထွန်း၊ မြို့နယ်အုပ်ချုပ်ရေးမှူး ဦးခင်မောင်အေး၊ မြို့နယ်ရဲတပ်ဖွဲ့မှူး ရဲမှူးသန်းဦးနှင့် ခရိုင်မီးသတ်ဦးစီးမှူး ဦးဇော်ဝင်းဦးစီးလျက် မြို့နယ်မီးသတ်စခန်းနှင့် အရန်မီးသတ်စခန်းများမှ မီးသတ်ယာဉ်နှင့် ရေသယ်ယာဉ် ၁၅ စီးဖြင့် မီးသတ်တပ်ဖွဲ့ဝင်များ၊ မြန်မာနိုင်ငံရဲတပ်ဖွဲ့၊ ကြက်ခြေနီတပ်ဖွဲ့နှင့် ရပ်ကွက်နေပြည်သူများမှ ငြိမ်းသတ်ခဲ့ကြရာ နံနက် ၄ နာရီ ၂၀ မိနစ်တွင် မီးငြိမ်းသွားခဲ့သည်။

မီးစတင်လောင်ကျွမ်းချိန်တွင် မီးသတ်ဆေးဘူးများဖြင့် ကနဦးမီးငြိမ်းသတ်ခဲ့ကြောင်း

တာဝန်ရှိသူများက စစ်ဆေးတွေ့ရှိရပြီး မီးလောင်မှုနှင့်ပတ်သက်၍ မြိတ်မြို့နယ်ရဲတပ်ဖွဲ့စခန်းက ပ/၅၉၅/ ၂၀၁၅၊ ပြစ်မှုပုဒ်မ (၂၈၅) ဖြင့် အရေးယူ ဆောင်ရွက်လျက်ရှိကြောင်း သိရသည်။

(ခရိုင်ပြန်/ဆက်)

ဝဝဝ

အမဲသားအလွန်အကျွံစားသုံးသူများ လေဖြတ်ရောဂါပို၍ခံစားရဖွယ်ရှိ

ဒေါက်တာသာစိန်

အမဲသားအလွန်အကျွံစားသူများမှာ လေဖြတ်ရောဂါပို၍ခံစားရဖွယ်ရှိကြောင်း ဂျာမနီနိုင်ငံ Wurzburg တက္ကသိုလ်၏ နှလုံးရောဂါဆိုင်ရာဌာနက ပြုလုပ်သော လေ့လာဆန်းစစ်မှုတစ်ရပ်အရ သိရသည်။ မကြာသေးမီက ပြုလုပ်သော ယင်းလေ့လာဆန်းစစ်မှုတွင် လေဖြတ်ရောဂါဖြစ်ပွားစေသည့် ဆီးချိုရောဂါ သို့မဟုတ် နှလုံးရောဂါအခံမရှိသော သက်လတ်ပိုင်းအရွယ် လူ ၁၁၀၀၀ ခန့်ကို ၂၃ နှစ်ကြာ စောင့်ကြည့်လေ့လာခဲ့ကြကြောင်း၊ လေ့လာစောင့်ကြည့်ခံရသူများထဲမှ အမဲသား အလွန်အကျွံစားသူများမှာ အမဲသားအနည်းငယ်စားသုံးသူများထက် လေဖြတ်နိုင်ခြေ ၄၇ ရာခိုင်နှုန်း ပိုမိုမြင့်မားသည်ကို တွေ့ရှိရကြောင်း Wurzburg တက္ကသိုလ်မှ သုတေသီဒေါက်တာဘန်းဟတ်ဟာရင်က ပြောကြားသည်။

ယခင်ကပြုလုပ်သော လေ့လာဆန်းစစ်မှုများတွင် ပရိုတင်းပါဝင်မှုနှုန်းမြင့်မားသော အစားအစာများသည် လေဖြတ်ရောဂါကိုဖြစ်ပွားစေနိုင်သည့် အထောက်အထားများတွေ့ရှိခဲ့ကြသော်လည်း ယခုလေ့လာဆန်းစစ်မှုတွင် အမဲသားများက လေဖြတ်ရောဂါကို ပို၍ဖြစ်ပွားစေသည့် ခိုင်မာသောအထောက်အထားများ တွေ့ရှိခဲ့ကြောင်း၊ ထို့အတူ ဝက်ဆားနယ်ခြောက်၊ ဝက်အူချောင်းနှင့် အမဲသားခြောက် အလွန်အကျွံစားသုံးသူများမှာလည်း လေဖြတ်ခံရနိုင်ခြေ ၂၄ ရာခိုင်နှုန်းမြင့်မားကြောင်းနှင့် အမျိုးသားများကို သီးသန့်လေ့လာဆန်းစစ်ရာ၌ အမဲသားအလွန်အကျွံစားသုံးသော အမျိုးသားများမှာ အမဲသားအနည်းငယ်သာစားသုံးသောအမျိုးသားများထက် လေဖြတ်နိုင်ခြေ ၆၂ ရာခိုင်နှုန်း ပိုမိုမြင့်မားသည်ကို တွေ့ရှိရကြောင်း ဆိုသည်။

ထို့အပြင် ယင်းလေ့လာတွေ့ရှိချက်အရ ကြက်ဥအလွန်အကျွံစားသုံးသူများမှာလည်း ဦးနှောက်သွေးကြောပေါက်ခြင်းကြောင့်ဖြစ်သော လေဖြတ်ခြင်းအမျိုးအစားဖြစ်နိုင်ခြေ ပိုမိုမြင့်မားသည်ကို တွေ့ရှိရကြောင်း၊ သို့သော်လည်း အမဲသားအလွန်အကျွံစားသုံးသူများသာလျှင် လေဖြတ်ရောဂါပို၍ဖြစ်ပွားသည်ကို တွေ့ရကြောင်း ဆိုသည်။

ရိုက်တာ။

ဥယျာဉ်မြို့တော်များအတွက် တွင်ကျယ်လာသည့် စဉ့်ထည်၊ မြေထည်များ

မြင်းမူ နိုဝင်ဘာ ၂၉

ပြုပြင်ပြောင်းလဲရေးလုပ်ငန်းများဆောင်ရွက်ရာတွင် စိတ်ပိုင်းဆိုင်ရာများအဆင့်မြှင့်ရန်အတွက် ရုပ်ပိုင်းဆိုင်ရာများ ဖွံ့ဖြိုးတိုးတက်ရေးသည်လည်း အရေးကြီးပါသည်။

ထို့ကြောင့် နိုင်ငံအတွင်းရှိ မြို့တော်ကြီးများ သန့်ရှင်းသာယာလှပရေးနှင့် ဥယျာဉ်မြို့တော်များတည်ဆောက်ရေးသည် အဓိကကျသော လုပ်ငန်းတစ်ရပ်အဖြစ် ပါဝင်နေပါသည်။ ဤလုပ်ငန်းတွင်မရှိမဖြစ်လိုအပ်သောပစ္စည်းများမှာ သစ်ပင်၊ ပန်းမန်များနှင့် အရိပ်ရသစ်ပင်များဖြစ်ပါသည်။ ဥယျာဉ်မြို့တော်များသည် မြို့နေပြည်သူပြည်သားများနှင့် ခရီးသွားလုပ်သားပြည်သူတို့၏ စိတ်နှလုံးကို ပျော်ရွှင်စေပြီး ကျန်းမာရေးကို အထောက်အကူပြုပါသည်။ သဘာဝပတ်ဝန်းကျင်ကိုလည်း ထိန်းသိမ်းပေးပါသည်။

ယခုအခါတွင် ဥယျာဉ်မြို့တော်များ တည်ဆောက်ရေးတွင်လည်းကောင်း၊ အိမ်နှင့်ပတ်ဝန်းကျင်အလှဆင်ရန်အတွက်လည်းကောင်း၊ လူသုံးပစ္စည်းများအဖြစ်လည်းကောင်း ပြည်တွင်းဖြစ် စဉ့်ထည်၊ မြေထည်နှင့် ပလာစတာ ပစ္စည်းများသည် အဆင့်အတန်းမြင့်မြင့်ဖြင့် ထွက်ပေါ်လျက်ရှိသည်။

မြင်းမူမြို့နယ်ရှိ အလ္လကပ္ပနှင့် မြစ်ပေါက်ကျေးရွာတို့မှ မြေထည်ပစ္စည်းများသည်လည်း နိုင်ငံအနှံ့ ဘုရားပွဲတော်ဈေးများတွင် တွင်ကျယ်လျက်ရှိသည်။ အထက်မြန်မာနိုင်ငံအနေဖြင့် ရွှေဘိုမြို့နယ် ကျောက်မြောင်း နွယ်ငြိမ်းဒေသရှိ စဉ့်ထည်၊ မြေထည်နှင့် ပလာစတာပစ္စည်းများသည် ဥယျာဉ်မြို့တော်အတွက်သာမက နိုင်ငံခြားသားများ စိတ်ဝင်စားသော ပြည်တွင်းကုန်ထုတ်လုပ်ငန်းတစ်ခုအဖြစ် ရပ်တည်လျက်ရှိသည်။ **(၆၂၄)**

ပုဂံ-ညောင်ဦးရှိ တန့်ကြည်တောင်ဘုရားသွား ဧရာဝတီမြစ်ကူးစက်လှေများ ငှားရမ်းသူနည်းပါး

ညောင်ဦး နိုဝင်ဘာ ၂၉

မန္တလေးတိုင်းဒေသကြီး ညောင်ဦးခရိုင် ညောင်ဦးမြို့နယ်ရှိ ရှေးဟောင်းယဉ်ကျေးမှုနယ်မြေဖြစ်သော ပုဂံသို့လာရောက်ဘုရားဖူးလေ့လာသူများမှာ မိုးရာသီကာလတွင် လာရောက်သူနည်းပါးသော်လည်း ယခုလိုပွင့်လင်းရာသီတွင် ခရီးသွားနိုင်ငံခြားသားများသာမက မြန်မာပြည်ရှိပြည်သူများကလည်း နေ့စဉ်လိုလိုလာရောက်နေသဖြင့် အဆိုပါဒေသအတွင်းလုပ်ကိုင်ကြသော စီးပွားရေးလုပ်ငန်းရှင်များ၊ ဟိုတယ်၊ မိုတယ်အစရှိသော လုပ်ငန်းရှင်များ အဆင်ပြေကြသော်လည်း ဧရာဝတီမြစ်ကိုအားကိုးပြီး စီးပွားရှာနေသော စက်လှေမောင်းသူများ ငှားရမ်းသူနည်းပါးသဖြင့် အဆင်မပြေကြောင်းသိရသည်။

ဘုရားဖူးဧည့်သည်များအနေဖြင့် ပုဂံ-ညောင်ဦးရှိ ရှေးဟောင်းဘုရားပုထိုး၊ စေတီအစရှိသော ယဉ်ကျေးမှုအမွေအနှစ်များကို လေ့လာကြသည့်အခါ ယာဉ်အမျိုးမျိုးနှင့်သော်လည်းကောင်း၊ မြင်းလှည်းနှင့်သော်လည်းကောင်း၊ ဘုရားဖူးလေ့လာ၍ရသဖြင့် ဧရာဝတီမြစ်တစ်ဖက်ကမ်းရှိ တန့်ကြည်တောင်ဘုရားသို့ သွားရောက်ဖူးမြော်ကြည်ညိုရန် ဧရာဝတီမြစ်တွင်းသွား စက်လှေများကို မဖြစ်မနေငှားရမ်းကြရကြောင်း သိရသည်။

“အခုနှစ်ကုန်ပိုင်းမှာ ခရီးသွားဘုရားဖူးဧည့်သည်အဝင်နည်းလို့လားမသိဘူး။ စက်လှေငှားစီးသူ နည်းပါးပါတယ်။ ကျွန်တော်တို့ စက်လှေသမားအများစုဟာ မိုးရာသီကာလ ဆိုရင် တံငါးလုပ်ငန်း၊ စိုက်ပျိုးရေးလုပ်ငန်းကိုသာ လုပ်ကိုင်ကြပါတယ်။ ပွင့်လင်းရာသီရောက်ရင် စက်လှေမောင်းတဲ့ အလုပ်ကိုလုပ်ကိုင်ကြပါတယ်။ တန့်ကြည်တောင်ဘုရားဖူး သွားရောက်မယ့် ခရီးသွားဧည့်သည်တွေအနေနဲ့ စင်းလုံးငှားမယ်ဆိုရင် ငွေကျပ် ၁၈၀၀၀ ပေးရမှာဖြစ်သလို တစ်ဦးချင်းဆိုရင် ငွေကျပ် ၁၅၀၀၊ ၂၀၀၀ လောက်ပေးရမှာပါ။

“တန့်ကြည်တောင် ဘုရားဖူးဧည့်သည်တွေအနေနဲ့အသွားအပြန် သုံးနာရီကြာမှာဖြစ်သလို ဧရာဝတီမြစ်အတွင်း ရှုခင်းအလှများကို ခံစားကြည့်ရှုလို့လည်းရပါတယ်။

ဒီစက်လှေဂိတ်မှာ အစင်း ၁၅၀ လောက်ရှိပါတယ်။ ဒီလတော့ စက်လှေမောင်းသူတွေအတွက် အဆင်မပြေပါဘူး”ဟု ပုဂံ-ညောင်ဦးဒေသရှိ ဗူးဘုရားအနီးရှိ ဧရာဝတီမြစ်ကမ်းခြေတွင် ဂိတ်ထိုးမောင်းနှင်နေသော စက်လှေမောင်းသူတစ်ဦးက ဆိုသည်။

ကျော်ကျော်(မလှိုင်)

ကျွန်းလှမြို့နယ် ရှမ်းစု-မကျီးအင်းကျေးရွာချင်းဆက် တံတား တည်ဆောက်ပြီးစီး

ကျွန်းလှ နိုဝင်ဘာ ၂၉

စစ်ကိုင်းတိုင်းဒေသကြီး ကျွန်းလှမြို့နယ်တွင်၂၀၁၅-၂၀၁၆ဘဏ္ဍာနှစ် ဒေသဖွံ့ဖြိုးရေးရန်ပုံငွေဖြင့် ရှမ်းစု-မကျီးအင်းကျေးရွာချင်းဆက် တံတားတည်ဆောက်ပြီးစီးပြီ ဖြစ်ကြောင်း သိရသည်။

အဆိုပါတံတားကို ခွင့်ပြုရန်ပုံငွေကျပ် ၁၅၈၁၀၀၀ ဖြင့် အရှည်ပေ ၂၀၊ အနံ ၇ ဒသမ ၆ ပေ၊ အမြင့် ၆ ပေ ကွန်ကရစ်တံတားအဖြစ် ရှမ်းစုကျေးရွာဖွံ့ဖြိုးတိုးတက်ရေးအထောက်အကူပြုကော်မတီက ဦးဆောင်ပြီး ပြည်သူများပူးပေါင်း၍ တည်ဆောက်ခဲ့ရာ ငွေကျပ် ၁၇ သိန်းကုန်ကျကြောင်း သိရသည်။

“ကျွန်တော်တို့ ကျေးရွာတောင်သူတွေရဲ့ လယ်ယာမြေတွေဟာ ရွာအနောက်ဘက်မှာရှိတဲ့အတွက် နေ့စဉ်သွားလာနေကြရပြီး ယခင်က တံတားပျက်စီးနေတဲ့အတွက် သွားလာရေးခက်ခဲခဲ့ပါတယ်။ အခုတော့ ကွန်ကရစ်တံတားတည်ဆောက်လိုက်တော့ ကျောင်းသားကျောင်းသူတွေ၊ ဈေးသည်တွေ သွားလာရေးလွယ်ကူပြီး တောင်သူတွေအနေနဲ့လည်း ကုန်ထုတ်လုပ်မှု အဆင်ပြေမှာ ဖြစ်ပါတယ်”ဟု တောင်သူတစ်ဦးက ပြောသည်။

မျိုးဝင်းညို(ကျွန်းလှ)

❐

○ **ကျောဖုံးမှ**

“ကျွန်တော့်လယ်က ကျောက်ကျင်းနဲ့နီးတယ်။ ကျောက်ကျင်းက မိုင်းခွဲရင် ကျောက်စတွေ ကျွန်တော့်တဲပေါ်ကို ကျပါတယ်။ မိုင်းခွဲမှုတွေကြောင့် စပါးအထွက်နှုန်းတွေလည်း တစ်နှစ်ထက်တစ်နှစ် ကျဆင်းလာပါတယ်။ ကျွန်းတော၊ အင်တောတွေမှာ မြေစာပစ်တဲ့အတွက်ကြောင့် သဘာဝသစ်တောတွေ ပျက်စီးလာပြီး အဆိုပါမြေစာများ မိုးရာသီတွင် အရည်ပျော်ကျကာ လယ်ယာမြေထဲသို့ စီးဝင်လျက်ရှိပြီး လယ်ယာမြေများ ပျက်စီးစပြုနေပြီဖြစ်ပါတယ်”ဟု တောင်သူဦးကျန်ရစ်က ပြောပြသည်။ “ကျွန်တော်တို့ရွာနဲ့ ကျောက်ကျင်းနဲ့ တစ်မိုင်ခွဲပဲ ဝေးတယ်။ ကျောက်ကျင်းက မိုင်းခွဲတာ ရွာကအတိုင်းကြီး ကြားရတယ်။ တောင်ဖီလာစဉ့်ခိုးရွာတွေနဲ့လည်း တစ်မိုင်ခွဲလောက်စီပဲဝေးပါတယ်။ ကျွန်တော်တို့ရွာက အိမ်ခြေ ၃၁၅ အိမ်ရှိပါတယ်။ ဒေသခံတွေက လယ်ယာနဲ့တစ်ပိုင်တစ်နိုင် ကျောက်တူးဖော်ခြင်းလုပ်ငန်းတွေ လုပ်ကိုင်ကြပါတယ်။ ဒီတစ်နှစ် နှစ်နှစ်အတွင်းမှာ ကုမ္ပဏီတွေဝင်လာတော့ တစ်ပိုင်တစ်နိုင် ကျောက်တူးသူတွေနေရာပျောက်လာကြပြီး ကုမ္ပဏီလုပ်ကွက်အတွင်း ကျရောက်သွားတဲ့ တစ်ပိုင်တစ်နိုင် ကျောက်တူးဖော်နေသူတွေမှာလည်း နစ်နာကြေးတွေ မရရှိပါဘူး”ဟု သူရောင်းကျေးရွာနေ ကိုချစ်ဝင်းက ပြောသည်။

ကျောက်စိမ်းတူးဖော်ရေးကုမ္ပဏီတစ်ခုက သူရောင်းမှော်မှာ လုပ်ကွက်အမှတ် (၃၆၊ ၃၇) ဆိုပြီး နှစ်ကေရရှိထားကြောင်း၊ လုပ်ကွက်သက်တမ်းက ၂၀၁၅မှ ၂၀၁၈ အထိ ကျောက်စိမ်းရိုင်းများ တူးဖော်သွားမှာဖြစ်ကြောင်း၊ လက်ရှိအနက်ပေ ၁၀၀ အထိ တူးဖော်ထားပြီးဖြစ်ပြီးဘက်ဟိုး ငါးစီး၊ မြေသယ်ယာဉ် ခြောက်စီး၊ လုပ်သား ၈၀ ခန့်တို့ဖြင့် လုပ်ငန်းဆောင်ရွက်လျက်ရှိကြောင်း၊ စွန့်ပစ်မြေစာများကိုလည်း ပလပ်မြေများတွင် စွန့်ပစ်ခြင်းဖြစ်ကြောင်း၊ ကျေးရွာအကျိုးပြုလုပ်ငန်းများအနေဖြင့် သူရောင်း-နန့်ရုံ-ခိုးခေါင် ကျေးရွာချင်းဆက်လမ်းများအား မြေသားလမ်းများအဖြစ် ပြုပြင်ဆောင်ရွက်ပေးထားကြောင်း ကုမ္ပဏီယာယီတာဝန်ခံ ဦးအောင်ဆန်းဦးက ပြောသည်။

အဆိုပါ ကျောက်စိမ်းတူးဖော်ရေးကုမ္ပဏီက စွန့်ပစ်မြေစာများမှာ လယ်ယာမြေများနှင့် နီးကပ်ပြီး မိုးတွင်းကာလတွင် မြေစာများ အရည်ပျော်ကျကာ လယ်မြေများအတွင်းစီးဝင် အနည်ထိုင်ခြင်း၊ သစ်တောများအတွင်း စွန့်ပစ်ခြင်းကြောင့် သစ်တောပြုန်းတီးကာ သဘာဝပတ်ဝန်းကျင်များ ထိခိုက်ပျက်စီးမည်ကို စိုးရိမ်လျက်ရှိကြောင်း သိရသည်။ **(မောင်ချစ်လင်း)**

❐ **အိန္ဒိယမှ**

အမိန့်ကြော်ငြာစာအမှတ် FEMA. 347/2015 မှ 2015 ကြော်ငြာချက်တို့ကိုလည်း ပြင်ဆင်လိုက်ကြောင်း အဆိုပါထုတ်ပြန်ချက်မှသိရသည်။

အိန္ဒိယနိုင်ငံအစိုးရနှင့် မြန်မာနိုင်ငံအစိုးရတို့သည် နယ်စပ်ကုန်သွယ်ရေးသဘောတူညီချက်ကို ၁၉၉၄ ခုနှစ် ဇန်နဝါရီ ၂၁ ရက်တွင် လက်မှတ်ရေးထိုးခဲ့ကြပြီး အကျိုးဆက်အားဖြင့် မိုရေးမြို့(မဏိပူရပြည်နယ်)နှင့် ဇောင်းကထာမြို့(မီဇိုရမ်ပြည်နယ်)တို့တွင် အိန္ဒိယ-မြန်မာ နယ်စပ်ကုန်သွယ်ရေး/ကုန်းတွင်း အကောက်ခွန်စခန်း (LCS)တို့ ဖွင့်လှစ်ခဲ့ကြောင်း သိရသည်။

(သီသီမင်း၊ ကြည်ခိုင်)

တာချီလိတ်မြို့နယ်၌ ကျေးလက်ဒေသဖွံ့ဖြိုးရေး လမ်း၊ တံတားများ ဆောင်ရွက်နေမှု ကွင်းဆင်းကြည့်ရှုစစ်ဆေး

တာချီလိတ် နိုဝင်ဘာ ၂၉

ရှမ်းပြည်နယ်(အရှေ့ပိုင်း)တာချီလိတ်မြို့နယ် ကျေးလက်ဒေသဖွံ့ဖြိုးတိုးတက်ရေးဦးစီးဌာနမှ ကျေးလက်နေပြည်သူများ၏ လူမှုစီးပွားဖွံ့ဖြိုးတိုးတက်ရေးအတွက် ၂၀၁၅-၂၀၁၆ ဘဏ္ဍာနှစ်အတွင်း ခွင့်ပြုရန်ပုံငွေဖြင့် လမ်း၊ တံတား၊ ရေရရှိရေး၊ ဆိုလာစနစ်ဖြင့် မီးရရှိရေး၊ ကျေးလက်တန်ဖိုးနည်းအိမ်ရာ တည်ဆောက်ပေးခြင်းနှင့် ကျေးလက်အိမ်သာဆောက်လုပ်ခြင်းလုပ်ငန်းများ ဆောင်ရွက်ပေးလျက်ရှိကြောင်း သိရသည်။

ထိုသို့ဆောင်ရွက်လျက်ရှိရာတွင် ကျေးရွာ ၂၂ ရွာအား ဆက်သွယ်သွားလာနိုင်သည့် ဆီလီငေါ့-မောတွီလမ်း ခွင့်ပြုရန်ပုံငွေကျပ် ၃၈၀ ဒသမ ၈သန်းဖြင့် ကျောက်ခင်းလမ်း ငါးမိုင်နှင့် ငွေကျပ် ၁၉၁ ဒသမ ၈ သန်းဖြင့် မြေသားလမ်း ၁၀ မိုင် ဆောင်ရွက်ခြင်းလုပ်ငန်း၊ ငွေကျပ် ၄၈သန်းဖြင့် ပေ ၆၀×၁၄ ပေနှင့် ပေ ၂၀×၁၄ ပေ သစ်သားတံတားနှစ်စင်း ဆောင်ရွက်ခြင်းလုပ်ငန်းနှင့် ငွေကျပ်နှစ်သန်းဖြင့် Box culvert ငါးပေ ဆောင်ရွက်ခြင်းလုပ်ငန်း၊ ပါတောင်း(ပလောင်)ကျေးရွာ၊ ဟွေယုန်းကျေးရွာ၊ ပါခုန်ကျေးရွာ၊ လွယ်တော်ခမ်းပါသားကျေးရွာနှင့် တာလေမြို့ ပါဟုတ်စံပြကျေးရွာများတွင် ငွေကျပ် ၇၃ ဒသမ ၂၅ သန်းဖြင့် ကျေးရွာ စိမ့်စမ်းရေသွယ်တန်းခြင်းလုပ်ငန်း၊ ဝမ်ကော့ကျေးရွာနှင့် ပါတောင်းကျေးရွာတို့တွင် ငွေကျပ် ၁၁ သန်းဖြင့် ကျေးလက်အိမ်သာတည်ဆောက်ခြင်းလုပ်ငန်းများကို သတ်မှတ်ကာလအတွင်း စံချိန်စံညွှန်းပြည့်မီစွာ ဆောင်ရွက်ပြီးစီးရေး နိုဝင်ဘာ ၂၈ ရက်က မြို့နယ်ကျေးလက်ဒေသဖွံ့ဖြိုးတိုးတက်ရေးဦးစီးဌာနမှ မြို့နယ်ဦးစီးမှူး ဦးတင်ဝင်းမောင်နှင့် ဝန်ထမ်းများက ကွင်းဆင်းကြီးကြပ်ဆောင်ရွက်ခဲ့ကြောင်း သိရသည်။ **(အောက်ပုံ)** **ဝေယံလင်း(ပြန်/ဆက်)**

ရုပ်မြင်သံကြားအစီအစဉ်များ
[၃၀ - ၁၁ - ၂၀၁၅ (တနင်္လာနေ့)]

မြန်မာ့ရုပ်မြင်သံကြား New Channel

၆း၀၀	တောင်းတန်းသာသနာပြု ဆရာတော်ကြီး၏ ပရိတ်တရားတော်
၆း၃၀	ကြည်ညိုမကုန်အံ့ဖွယ်စုံလေးဆူ ဓာတ်ပုံရွှေတိဂုံ
၇း၀၀	နံနက်ခင်းသတင်း၊ မိုးလေဝသ အခြေအနေ
၇း၃၀	Head Line NEWS
၇း၃၅	ပြည်သူတို့ရဲ့ စကားသံများ
၈း၀၀	ပြည်တွင်းသတင်း နိုင်ငံတကာသတင်း
၁၀း၃၅	အနုပညာသတင်းအစီအစဉ်
၁၀း၁၅	ဝင်ငွေတိုးပွားမင်္ဂလာစီးပွား
၁၁း၃၅	မြန်မာ့ရုပ်မြင်သံကြားလူငယ် အစီအစဉ်
၁၂း၃၅	နိုင်ငံခြားဇာတ်လမ်းတွဲ "တောင်းတဲ့ဆု" (အပိုင်း-၃၅)
၁း၅၀	ဂီတတံခါးလေးဖွင့်ပါဦး
၂း၃၅	"ရှင်သန်ခြင်း"
၉း၀၀	နှစ်(၅၀)ပြည့်ရွှေရတု အထိမ်းအမှတ် "စာပေဗိမာန်စာပေဟောပြောပွဲ" ကလေးစာပေ(အပိုင်း-၃)

မြန်မာ့ရုပ်မြင်သံကြား Entertainment Channel

၆း၀၀	အဖွင့် -အလင်္ကာဝတ်ရည် မြန်မာမှုတေးဂီတ အဖွဲ့ဖျော်ဖြေခန်း (အပိုင်း-၃)
၆း၂၀	ပြည်သူ့နီတိ "အိမ်နီးချင်း"
၆း၄၀	တေးဂီတအစီအစဉ်
၆း၅၀	ဝတ်စားဆင်ယင်မှုပြပွဲ
၇း၅၀	နိုင်ငံခြားဇာတ်လမ်းတွဲ "မကြွေတဲ့နှင်းဆီ" (အပိုင်း-၇)
၈း၃၅	ငယ်မူဟန်ပန်သူ့ဆိုဟန် (သုမောင်)
၈း၄၅	မြန်မာဗီဒီယိုဇာတ်လမ်း "အနက်ရောင်ဇာတ်သိမ်း" (ပထမပိုင်း) (ဟိန်းဝေယံ၊ သက်မွန်မြင့်) (ဒါရိုက်တာ-ဥက္ကာဗို)
၉း၄၅	"လှပသောတမန်တော်" (တရုတ်မသန်စွမ်းအနုပညာရှင် အဖွဲ့ဖျော်ဖြေတင်ဆက်မှု အစီအစဉ်)
၁၀း၀၀	တေးဂီတအစီအစဉ်
၁၀း၁၅	မြန်မာဗီဒီယိုဇာတ်လမ်း "အက်ဆစ်ချို" (အောင်ရဲလင်း၊ မိုးဟေကို) (ဒါရိုက်တာ-ဝိုင်း)
၁၂း၀၀	အစီအစဉ်ပြီး၏။

တစ်နေ့ ၆ နာရီစာလေးကြိမ် ပြသပါမည်။

MRTV- 4

၅း၀၀	ပဌာန်းပါဠိတော်+ရတနသုတ်
၅း၄၀	"ပယ်ရာဆန္ဒကျင့်သုံးကြ" တရားတော် [ဝနဝါသီ အရှင်ဝါယာမိန္ဒ (မြောက်ဦးဆရာတော်)]
၁၁း၀၀	သွားမယ်စားမယ် (Kain Kyin Fusion)
၁၁း၃၀	Forever Music Tribute Raggae (အပိုင်း-၃) (ပထမပိုင်း)
၁၂း၀၀	MRTV-4 ရုပ်သံဇာတ်လမ်းတွဲ "တော်ဝင်သူရွှေမျက်နှာ" (အပိုင်း-၄)
၂း၂၀	MRTV-4 ရုပ်သံဇာတ်လမ်းတွဲ "ဝက်ပါစံအိမ်" (အပိုင်း-၅)
၃း၀၀	MRTV-4 ရုပ်သံဇာတ်လမ်းတွဲ "အကြင်နာလက်ကလေး" (အပိုင်း-၂၆)
၄း၀၀	Cartoon Series (English Playgoround)
၄း၃၅	ပျော်ရွှင်လေ့လာအင်္ဂလိပ်စာ
၆း၁၀	Health Fix
၆း၁၅	MRTV-4 ရုပ်သံဇာတ်လမ်းတွဲ "အကြင်နာလက်ကလေး" (အပိုင်း-၂၇)
၇း၂၀	MRTV-4 ရုပ်သံဇာတ်လမ်းတွဲ "ဝက်ပါစံအိမ်" (အပိုင်း-၆)
၈း၂၀	Drive It
၇း၄၅	Myanmar's Got Talent (LIVE)
၈း၄၅	MRTV-4 ရုပ်သံဇာတ်လမ်းတွဲ "မျဉ်းပြိုင်ကြားကမေတ္တာများ" (အပိုင်း-၅၁)
၉း၃၀	MRTV-4 ရုပ်သံဇာတ်လမ်းတွဲ "တော်ဝင်သူရွှေမျက်နှာ" (အပိုင်း-၅)
၁၀း၀၅	အနုပညာမိုးကောင်းကင်
၁၀း၃၀	MRTV-4 Stage
၁၀း၅၅	World Of Kwonledge (Seconds From Disaster: Pertagon)
၁၁း၄၅	တန်ခိုးကြီးမားဘုရားစေတီပုထိုးများ (ထားဝယ်မြို့ရှိ တန်ခိုးကြီးမားဘုရားစေတီပုထိုးများ)
၃း၁၀	MRTV-4 ရုပ်သံဇာတ်လမ်းတွဲ "ဝက်ပါစံအိမ်" (အပိုင်း-၆)

မြဝတီ

၆း၀၃	တရားတော်
၆း၁၆	မေတ္တာပို့
၆း၂၀	ခမ္မပူဇာတေး
၆း၂၅	ကိုယ်လက်လှုပ်ရှားအားကစား
၆း၃၅	မျိုးချစ်တပ်မတော်
၆း၅၅	မြန်မာသံစဉ်ချိုနားဝင်
၇း၁၀	အမျိုးသားရေးတေးကဗျာ
၈း၀၅	VOA အင်္ဂလိပ်စာသင်ခန်းစာ
၈း၁၅	ရှေးဟောင်းသုတ
၈း၂၀	DVD Hits
၈း၃၅	ဟန်ချက်ညီညီနိုင်ငံတော်သစ်ဆီ
၉း၁၀	သူနှင့်သူ၏သီချင်းများ
၄း၂၀	စိုက်ပျိုးသုတ
၄း၃၀	ရင်မှာစွဲလန်းတော်ဝင်ပန်း
၄း၃၅	ဇာတ်လမ်းတို
၅း၀၅	မြန်မာသံစဉ်ချိုနားဝင်
၅း၁၅	ရင်ခုန်စရာအမှောင်ကမ္ဘာ
၅း၃၅	ရသစုံလင်ရုပ်မြင်ဇာတ်လမ်း - ဂန္ထဝင်မြောက်အမုန်း (အပိုင်း-၇၆)
၆း၂၀	သံစဉ်လမ်းကလင်းလက်ကြယ်
၇း၀၀	ရသစုံလင်ရုပ်မြင်ဇာတ်လမ်း - အရာရာထက်မင်း အပိုင်း(၄၀) - ကြယ်ကလေးတို့ရဲ့ ဂီတမိုးကောင်းကင် - မေးမြန်းစူးစမ်း - ယနေ့ညအတွက်မြဝတီ၏ တေးလက်ဆောင် - ရသစုံလင်ရုပ်မြင်ဇာတ်လမ်း - ဘဝသစ်ရဲ့အလင်းရောင် (အပိုင်း-၆)

နာမည်ကျော်ဖို့က အရေးမကြီးပါဘူးလို့ဆိုတဲ့ 9MUSES

တောင်ကိုရီးယားအမျိုးသမီးပေါ့ပ်တေးဂီတအဖွဲ့တစ်ဖွဲ့ဖြစ်တဲ့ "9MUSES "ဟာ မကြာသေးမီက ပြုလုပ်ခဲ့တဲ့အင်တာဗျူးတစ်ခုမှာ သူတို့အတွက် နာမည်ကျော်ဖို့ အရေးမကြီးကြောင်းနဲ့ ဂီတပညာရှင်တွေအတွက် အောင်မြင်မှုထက်အရေးကြီးတဲ့အရာများရှိကြောင်း ပြောကြားခဲ့သည်ကို စွန်ပီဒေ့ါကွန်းက ဖော်ပြခဲ့သည်။

အဆိုပါ အမျိုးသမီးတေးဂီတအဖွဲ့က သူတို့အတွက် အောင်မြင်ကျော်ကြားသည့် တေးဂီတအဖွဲ့တစ်ဖွဲ့ဖြစ်နေခြင်းထက် တိုးတက်သည်ထက်တိုးတက်ရန် အမြဲကြိုးစားနေသူများဖြစ်ရန်သာ အရေးကြီးကြောင်း ပြောကြားခဲ့သည်။

9MUSES က "ကျွန်မတို့အနေနဲ့ အခြားသောတေးဂီတအဖွဲ့တွေရဲ့ နောက်မှာရှိနေတယ်လို့ မယူဆပါဘူး။ ဘာကြောင့်လည်းဆိုတော့ ကျွန်မတို့ရဲ့ခြေလှမ်းတွေဘယ်တော့မှနောက်ပြန်မသွားခဲ့ဘူးလေ။ အမြဲကောင်းသည်ထက် ကောင်းအောင်ကြိုးစားရှေ့ဆက်နေပါတယ်။ ဂီတပိုင်းဆိုင်ရာမှာရော၊ ဖျော်ဖြေတင်ဆက်မှုပိုင်းဆိုင်ရာမှာရောပါပဲ။ ကျွန်မတို့ လတ်တလောမှာ ထိပ်ဆုံးဆိုတဲ့နေရာကို မရောက်နိုင်သေးပေမယ့်လည်း ပရိသတ်အများရဲ့ အသိအမှတ်ပြုခံရတဲ့ အဆိုတော်တွေဖြစ်ခွင့်ရခဲ့ခြင်းကိုပဲ ကျေနပ်နေမိပါတယ်။ ကျွန်မတို့အတွက် အနာဂတ်ရှိတယ်။ ကိုယ့်ကိုယ်ကိုယ်အားကိုး စိတ်လည်း အပြည့်ရှိနေပါတယ်"ဟု အဆိုပါအင်တာဗျူးတွင် ရှင်းပြခဲ့သည်။

ပြီးခဲ့သည့်နိုဝင်ဘာ ၂၄ ရက်က 9MUSES ၏ မီနီတေးအယ်လ်ဘမ်သစ် "Lost"ကို စတင်ဖြန့်ချိခဲ့ပြီး မကြာသေးမီက သူတို့၏တေးသီချင်းသစ် "Sleepless Night"ကိုလည်း ထုတ်လွှင့်ခဲ့သည်။ ယင်းတေးသီချင်းသည် ယခုနှစ်အတွင်း ထုတ်လွှင့်ခဲ့သည့် 9MUSES ၏ တတိယမြောက်တေးသီချင်းဖြစ်သည်။

အေးပြည့် - ရေးသားသည်။

ဆစ်ဒနီမှာ ဖျော်ဖြေခဲ့တဲ့တေလာဆွစ်

အမေရိကန်ပေါ့ပ် အဆိုတော်တေလာဆွစ်ဟာ နိုဝင်ဘာ ၂၉ ရက် ညပိုင်း (ဩစတြေးလျဒေသစံတော်ချိန်)က စစ်ဒနီမြို့ရှိ ANZ ဘောလုံးကွင်းမှာ သူ့ရဲ့"1989"တေးစီးရီးအတွက် နယ်လှည့်ဖျော်ဖြေပွဲကို ပြုလုပ်ခဲ့ရာ ပရိသတ် ခုနစ်သောင်းခြောက်ထောင်ခန့် လာရောက်အားပေးခဲ့ကြောင်း နယူးဒေ့ါကွန်းက ဖော်ပြခဲ့ပါတယ်။

အဆိုပါ ဖျော်ဖြေပွဲမှာ ပရိသတ်ရှစ်သောင်းနီးပါးလာရောက်ကြည့်ရှုခဲ့ခြင်းအပေါ် တေလာဆွစ်ကိုယ်တိုင်ကပင် အံ့ဩဝမ်းသာဖြစ်ခဲ့ရပြီး ဖျော်ဖြေပွဲပြုလုပ်နေစဉ်အတွင်း တေလာက ဩစတြေးလျပရိသတ်များ တစ်ခဲနက်လာရောက်အားပေးခဲ့သော ယခုဖျော်ဖြေပွဲသည် သူ၏ဂီတသက်တမ်းတစ်လျှောက်တွေ့ကြုံခဲ့ရသော ဖျော်ဖြေပွဲများအနက် ပရိသတ်အများဆုံးသော ဖျော်ဖြေပွဲများတွင် တစ်ခုအပါအဝင်ဖြစ်ကြောင်း မှတ်မှတ်ရရပြောကြားခဲ့ပါတယ်။

အဆိုပါဖျော်ဖြေပွဲမှာ တေလာဆွစ်က သူ့ရဲ့နာမည်ကျော်တေးသီချင်းတွေဖြစ်တဲ့ "Welcome To New York"၊ "New Romantics "၊ "Blank Space"နဲ့ " I Wish You Well"စတဲ့ တေးသီချင်းတွေနဲ့ သီဆိုဖျော်ဖြေခဲ့ပါတယ်။

တေလာဟာ အဆိုပိုင်နိုင်တဲ့တေးသံရှင်တစ်ဦးဖြစ်ရုံသာမက သီဆိုဖျော်ဖြေနေစဉ်အတွင်းမှာ သူ့ရဲ့မျက်နှာ၊ ခြေ၊ လက်စတဲ့ ကိုယ်အမူအရာတွေဟာလည်း တမင်ဖန်တီးယူစရာမလိုဘဲ တေးသီချင်းနဲ့ လိုက်ဖက်စွာ သက်ဝင်လှုပ်ရှားနေလေ့ရှိတဲ့အတွက် ပါရမီရှင် အဆိုတော်တစ်ဦးလို့တောင် ပြောလို့ရပါတယ်။

တေလာဟာ သူ့ရဲ့တေး ဂီတလမ်းကြောင်းအစမှာ ကျေးလက်သီချင်းတွေကိုသီဆိုလေ့ရှိတဲ့ ကန်းထရီးတေးသံရှင်တစ်ဦးအဖြစ် စတင်ကျော်ကြားခဲ့ပေမယ့် ယခုနယ်လှည့်ဖျော်ဖြေပွဲ ပြုလုပ်နေတဲ့ "1989"တေးစီးရီးထွက်ရှိပြီးနောက်ပိုင်းမှာ ပေါ့ပ်တေးဂီတဘက်ကို ခြေလှမ်းပြောင်းခဲ့ကာ လတ်တလောမှာ အောင်မြင်တဲ့ ပေါ့ပ်တေးသံရှင်တစ်ဦးအဖြစ် ရပ်တည်နေပါတယ်။

တေလာဆွစ်ဟာ ယခုပြုလုပ်ခဲ့တဲ့ စစ်ဒနီဖျော်ဖြေပွဲအပြီးမှာ ဩစတြေးလျနိုင်ငံအတွင်းမှာပဲ အခြားသောတေးဂီတဖျော်ဖြေပွဲများကို ဒီဇင်ဘာ ၅ ရက်မှာ ဘရစ်ဘိန်းရှိ စန်းခရော့ပ်ဘောလုံးကွင်း၌ လည်းကောင်း၊ ဒီဇင်ဘာ၈ရက်မှာ အဒဲလိတ်ဒ်ဖျော်ဖြေရေးစင်တာ၌လည်းကောင်း၊ ဒီဇင်ဘာ ၁၀၊ ၁၁နဲ့ ၁၂ရက်တွေမှာ မယ်လ်ဘုန်းရှိ AAMI ပန်းခြံတို့၌ လည်းကောင်း အသီးသီးပြုလုပ်သွားမှာဖြစ်ပါတယ်။

အနုပညာလမ်းကြောင်းသစ်ပေါ်က ဂျနီဖာလောရန့်စ်

လတ်တလောမှာ ရုံတင်ပြသနေတဲ့ စွန့်စားခန်းရုပ်ရှင်ဇာတ်လမ်းတွဲ "The Hunger Games" ရဲ့ ဇာတ်ဆောင်မင်းသမီးချော ဂျနီဖာလောရန့်စ်ဟာ သူ့ရဲ့ပင်မအနုပညာလမ်းကြောင်းပေါ်မှ တစ်ဆင့်တက်ကာ လမ်းသစ်ကို စတင်လျှောက်လှမ်းခဲ့ပါတယ်။ လတ်တလောမှာ ဟောလိဝုဒ်ရဲ့ ထိပ်တန်းမင်းသမီးတစ်ဦးအဖြစ် ရပ်တည်နေတဲ့ လောရန့်စ်ဟာ ဒါရိုက်တာတစ်ဦးအဖြစ် ရုပ်ရှင်တစ်ခုကို တာဝန်ယူရိုက်ကူးသွားမည်ဖြစ်ကြောင်း စကိုင်းဒေ့ါကွန်းက ဖော်ပြခဲ့ပါတယ်။

သရုပ်ဆောင်တစ်ဦးအဖြစ် ကင်မရာရှေ့မှာ လှုပ်ရှားရင်း အော်စကာဆုကိုပါသိမ်းပိုက်နိုင်ခဲ့သည်အထိ အောင်မြင်ခဲ့တဲ့ အသက်(၂၅)နှစ်အရွယ် လောရန့်စ်ဟာ "Project Delirium"လို့အမည်ရတဲ့ သိပ္ပံရုပ်ရှင်ကို တာဝန်ယူရိုက်ကူးပေးဖို့ ကင်မရာနောက်ကနေ ဒါရိုက်တာတစ်ဦးအဖြစ် လှုပ်ရှားသွားမှာဖြစ်ကြောင်း လောရန့်စ်ကိုယ်တိုင်က ဖွင့်ဟခဲ့ပါတယ်။

အန်တာတိန်းမန့်ဝိခ်ကလီး သတင်းစာနဲ့ ပြုလုပ်ခဲ့တဲ့ အင်တာဗျူးတစ်ခုမှာ လောရန့်စ်က "အခု ရိုက်ကူးမယ့် ရုပ်ရှင်ဟာ အမေရိကန်စစ်ဘက်ဆိုင်ရာ ဆရာဝန်တွေရဲ့ စစ်အေးတိုက်ပွဲကာလအတွင်းက ဦးနှောက်နဲ့ အာရုံကြောဆိုင်ရာနဲ့ ပတ်သက်တဲ့ လျှို့ဝှက်စမ်းသပ်မှုအကြောင်းတွေကို ရေးသားထားတဲ့ ဆောင်းပါးအပေါ် အခြေခံထားပါတယ်"ဟု ပြောကြားခဲ့ပါတယ်။

ဒါရိုက်တာတစ်ဦးဖြစ်လာခဲ့ခြင်းနဲ့ ပတ်သက်ပြီး လောရန့်စ်က သူ့အနေနဲ့ (၁၆)နှစ် သမီးအရွယ်ကပင် ဒါရိုက်တာတစ်ဦးဖြစ်ချင်ခဲ့သည့် ဆန္ဒရှိခဲ့ကြောင်းနဲ့ ယခုအချိန်မှာတော့ သူ့အနေနဲ့ ဒါရိုက်တာတစ်ဦးဖြစ်ရန် တကယ့်ကို အဆင်သင့်ဖြစ်နေပြီလို့ ခံစားရကြောင်းလည်း ရင်ဖွင့်ခဲ့ပါတယ်။

နိုဝင်ဘာ ၂၈/၂၉ ရက် ကစားခဲ့သည့် အနိုင်/အရှုံးရလဒ်များ

ပရီမီယာလိဂ် ပွဲစဉ် - ၁၄

ဘုန်းမောက်	၃	-	၃	အဲဗာတန်
ခရစ္စတယ်ပဲလေ့စ်	၅	-	၁	နယူးကာဆယ်
မန်စီးတီး	၃	-	၁	ဆောက်သမ်တန်
ဆန်းဒါးလန်း	၂	-	၀	စတုတ်စီးတီး
ဗီလာ	၂	-	၃	ဝက်ဖို့ဒ်
လက်စတာ	၁	-	၁	မန်ယူ
စပါး	၀	-	၀	ချယ်လ်ဆီး
ဝက်စ်ဟမ်း	၁	-	၁	ဝက်စ်ဘရွန်း

စပိန်လာလီဂါ ပွဲစဉ် - ၁၃

ဘာစီလိုနာ	၄	-	၀	ဆိုစီဒက်
အက်သလက်	၁	-	၀	အက်စ်ပန်ညို
မာလာဂါ	၂	-	၂	ဂရန်နာဒါ
လက်စ်ပဲမက်စ်	၀	-	၂	ဒီပို့တီဗို
ဆယ်လ်တာဗီဂို	၂	-	၁	စပို့တင်းဂီဂျွန်
ဂီတာဖေး	၂	-	၀	ဗီလာရီးယဲလ်

စီးရီးအေ ပွဲစဉ် - ၁၄

တိုရီနို	၂	-	၀	ဘိုလော့နာ
အေစီမီလန်	၄	-	၁	ဆမ်ဒိုးရီးယား
ချီယေဗို	၂	-	၃	အူဒီးနီးစ်
ဖရိုစီနီ	၃	-	၂	ဗီရိုနာ
ဂျီနိုအာ	၁	-	၂	ကာပီ
ရိုးမား	၀	-	၂	အတ္တလန္တာ

ဘွန်ဒက်စ်လီဂါ ပွဲစဉ် - ၁၄

ဒေါ့မွန်	၄	-	၁	စတုဂတ်

ပြင်သစ်လီဂူး ပွဲစဉ် - ၁၅

ပီအက်စ်ဂျီ	၄	-	၁	ထရွိုင်ယက်စ်
အန်ဂါးစ်	၂	-	၀	လိုင်လီ
နန့်တက်စ်	၀	-	၀	ဘက်စ်တီယာ
ဂါဇီလက်	၁	-	၁	လိုရီယန့်
ရိမ်းစ်	၂	-	၂	ရင်းနက်စ်
တူးလော့စ်	၂	-	၀	နိုက်စ်
စိန့်အက်တီယန်	၃	-	၀	ဂူအင်ဂမ့်

မောင်မောင်ဇော်

လက်စတာ တိုက်စစ်မှူး ဗာဒီ ၁၁ ပွဲ ဆက်တိုက် ဂိုးသွင်းနိုင်သည့် စံချိန်တင်

ပရီမီယာလိဂ်ကလပ် လက်စတာစီးတီးအသင်းမှ တိုက်စစ်မှူး ဗာဒီသည် မန်ယူအသင်းနှင့် ယှဉ်ပြိုင်ကစားခဲ့သည့် ပရီမီယာလိဂ်ပွဲစဉ်(၁၄) မန်ယူအသင်းနှင့် တစ်ဖက်တစ်ဂိုးစီသရေကျခဲ့သည့် ပွဲစဉ်တွင် လက်စတာစီးတီးအသင်းအတွက် တစ်ဂိုးသွင်းယူနိုင်ခဲ့ခြင်းကြောင့် ပရီမီယာလိဂ် ၁၁ ပွဲဆက်တိုက်ဂိုးသွင်းနိုင်သည့် စံချိန်သစ်တစ်ခုတင်နိုင်ခဲ့ပြီဖြစ်သည်။

ထို့ကြောင့် လက်စတာတိုက်စစ်မှူး ဗာဒီသည် ၂၀၀၃ ခုနှစ်အတွင်းက မန်ယူအသင်းနှင့်အတူ စံချိန်တင်ခဲ့သည့် မန်ယူတိုက်စစ်မှူးဟောင်း နစ္စတယ်ရွိုင်း၏ စံချိန်ကိုလည်း ကျော်ဖြတ်နိုင်ခဲ့ပြီဖြစ်သည်။ တိုက်စစ်မှူး ဗာဒီသည် လက်စတာစီးတီးအသင်းအတွက် ပွဲကစားချိန် ၂၄ မိနစ်တွင် သွင်းယူပေးခဲ့ခြင်းဖြစ်ပြီး မန်ယူတိုက်စစ်မှူး ရှဝိန်းစတိုင်ဂါက ပွဲကစားချိန် ၄၅ မိနစ်တွင် မန်ယူအသင်းအတွက် ချေပဂိုးသွင်းယူပေးခဲ့ခြင်းကြောင့် ပထမပိုင်းရလဒ် တစ်ဖက်တစ်ဂိုးစီဖြင့်ပင် ပြိုင်ပွဲ၏ရလဒ်အဆုံးသတ်ခဲ့သည်။

တိုက်စစ်မှူး ဗာဒီသည် ပရီမီယာလိဂ်တစ်ရာသီအတွင်း လက်စတာစီးတီးအသင်းအတွက် ဂိုးသွင်းအများဆုံး တိုက်စစ်မှူးအဖြစ် စံချိန်တင်ခဲ့ပြီး ၁၉၉၉-၂၀၀၀ ခုနှစ်အတွင်းက လက်စတာစီးတီးအသင်းနှင့်အတူ ပရီမီယာလိဂ် သွင်းဂိုး ၁၃ ဂိုးအထိ သွင်းယူနိုင်ခဲ့သည့် ကော့တီကိုလည်း ကျော်ဖြတ်သွားနိုင်ခဲ့ပြီဖြစ်သည်။

လက်ရှိတွင် တိုက်စစ်မှူး ဗာဒီသည် မန်ယူတိုက်စစ်မှူးဟောင်း နစ္စတယ်ရွိုင်း၏ စံချိန်ကို ကျော်ဖြတ်နိုင်ခဲ့ပြီးနောက် ၁၉၃၀ ခုနှစ်က ရှက်ဖီးယူနိုက်တက်အသင်းနှင့်အတူ ၁၂ ပွဲဆက်ဂိုးသွင်းယူနိုင်ခဲ့သည့် ဂျင်မီဒွန်နီး၏ စံချိန်ကို ကျော်ဖြတ်နိုင်ရန်အတွက် လာမည့်ပွဲစဉ်တွင် ဂိုးသွင်းနိုင်ရန် မျှော်လင့်ထားကြောင်းသိရသည်။ **(ငွေကြယ်)**

ဘာစီလိုနာအသင်းနှင့် စာချုပ်သစ်ချုပ်ဆိုရန် နေမာဆန္ဒရှိနေ

ဘရာဇီးတိုက်စစ်မှူး နေမာသည် ဘာစီလိုနာအသင်းတွင် အကောင်းဆုံးခြေစွမ်းကို ပိုင်ဆိုင်ထားခဲ့ပြီဖြစ်သောကြောင့် လက်ရှိကလပ် ဘာစီလိုနာအသင်းနှင့် စာချုပ်သစ်ချုပ်ဆိုရန် ဆန္ဒရှိနေပြီဖြစ်သည်။

တိုက်စစ်မှူး နေမာသည် ဘာစီလိုနာအသင်းတွင် တိုက်စစ်မှူး မက်ဆီဒဏ်ရာပြဿနာကြောင့် မပါဝင်နိုင်ခဲ့သည့် ပွဲစဉ်များတွင် ဥရုဂွေးတိုက်စစ်မှူး ဆွာရက်ဇ်နှင့်အတူ နိုင်ပွဲများရရှိအောင်စွမ်းဆောင်ပေးနိုင်ခဲ့ပြီး ရီးယဲလ်ဆိုစီဒက်အသင်းအား ဘာစီလိုနာအသင်းက လေးဂိုးပြတ်ဖြင့် အနိုင်ရရှိခဲ့သည့် ပွဲစဉ်တွင်လည်း နှစ်ဂိုးသွင်းယူပေးနိုင်ခဲ့သူဖြစ်သည်။ ယင်းပွဲစဉ်တွင် မက်ဆီက တစ်ဂိုး၊ ဆွာရက်ဇ်ကတစ်ဂိုးသွင်းယူပေးခဲ့သည်။

တိုက်စစ်မှူး နေမာသည် ရီးယဲလ်ဆိုစီဒက်အသင်းနှင့် ပွဲစဉ်တွင် နှစ်ဂိုးသွင်းယူနိုင်ခဲ့ခြင်းကြောင့် လက်ရှိလာလီဂါပွဲစဉ်(၁၃)အပြီးတွင် သွင်းဂိုး ၁၄ ဂိုးဖြင့် ဂိုးသွင်းအများဆုံး ကစားသမား ၁၀ ဦးစာရင်းတွင် ထိပ်ဆုံးမှ ဦးဆောင်လျက်ရှိပြီး ၎င်းနောက်တွင် တိုက်စစ်မှူး ဆွာရက်ဇ်က သွင်းဂိုး ၁၂ ဂိုးဖြင့် ဒုတိယနေရာက ရပ်တည်လျက်ရှိသည်။ **(ငွေကြယ်)**

မန်ယူမှ ထွက်ခွာပြီးနောက် အကောင်းဆုံးပုံစံရရှိနေသည့် ဟာနန်ဒက်ဇ်

မန်ယူနည်းပြ ဗန်ဟားလ်လက်ထက်တွင် ဂိုးသွင်းခြေပျောက်ဆုံးကာ နေရာမရဖြစ်ခဲ့သော ဟာနန်ဒက်ဇ်မှာ လက်ရှိအချိန်တွင် လေဗာကူဆင်၌ အကောင်းဆုံးပုံစံပြန်လည်ရရှိကာ ခြေစွမ်းပြနေသောကြောင့် မန်ယူမှ ထွက်ခွာခဲ့သည့် သူ၏ဆုံးဖြတ်ချက်မှာ မှန်ကန်ခဲ့ကြောင်းဂိုးဒေ့ါကွန်းက သုံးသပ်ဖော်ပြခဲ့သည်။ ဗန်ဟားလ်၏ နည်းဗျူဟာချမှတ်မှုက တိုက်စစ်ကစားသမားများအနေဖြင့် လွတ်လွတ်လပ်လပ်လှုပ်ရှားနိုင်ရန် ခက်ခဲသည့်အတွက် မန်ယူတိုက်စစ်မှူးများမှာ အခြားတိုက်စစ်ကစားသမားများထက် ဂိုးရရှိရန် ပိုမိုရုန်းကန်နေရခြင်းဖြစ်သည်။

ဟာနန်ဒက်ဇ်မှာ ယခင်မန်ယူနည်းပြ ဖာဂူဆန်လက်ထက်တွင် အဓိကတိုက်စစ်မှူးတစ်ဦးဖြစ်ခဲ့သော်လည်း နည်းပြဗန်ဟားလ်လက်ထက်တွင်ခြေစွမ်းပျောက်ခဲ့သောကြောင့် ၎င်းအားမန်ယူက ယမန်နှစ်၌ ရီးယဲလ်သို့ အငှားချထားခဲ့သလို ယခုနှစ်နွေဈေးကွက်တွင် လေဗာကူဆင်အသင်းသို့ အပြီးသတ်ရောင်းချခဲ့သည်။ ဟာနန်ဒက်ဇ်သည် ယခုနှစ်ဘောလုံးရာသီတွင် လေဗာကူဆင်အတွက်ခုနစ်ပွဲဆက်တိုက်ဂိုးသွင်းယူနိုင်ခဲ့ပြီးနောက် မက္ကဆီကိုကစားသမားများထဲတွင် ယခင်ရီးယဲလ်ဂန္ထဝင်ကစားသမား ဟူဂိုဆန်းချက်ဇ်၏ ဥရောပလိဂ် ခြောက်ပွဲဆက်တိုက်ဂိုးသွင်းယူနိုင်ခဲ့သော စံချိန်တစ်ခုကိုကျော်ဖြတ်ကာ စံချိန်သစ်တင်နိုင်ခဲ့သည်။

မန်ယူနည်းပြဗန်ဟားလ်က တိုက်စစ်မှူးဗန်ပါစီနှင့် ဟာနန်ဒက်ဇ်တို့နှစ်ဦးအားရောင်းချကာ မာရှယ်လ်နှင့် ဒီပေးတို့နှစ်ဦးအား ပြန်လည်အစားထိုးခေါ်ယူခဲ့သော်လည်း ယခုထိ မန်ယူတိုက်စစ်ကိုအကောင်းဆုံးပုံဖော်နိုင်ခြင်းမရှိသေးပေ။ ထို့ကြောင့် ပီအက်စ်ဗွီနှင့်ကစားခဲ့သည့် ချန်ပီယံလိဂ်ပွဲစဉ်နှင့် လက်စတာအားရင်ဆိုင်ခဲ့ရသည့် ပရီမီယာလိဂ်ပွဲစဉ်များတွင် မန်ယူ၏ တိုက်စစ်ကစားဟန်မှာ လုံးဝအသက်မဲ့နေခဲ့ခြင်းဖြစ်သည်။

မေလှဲ့သင်း

မော်ရင်ဟိုစိတ်တိုင်းကျ ကွင်းလယ်ဖန်တီးရှင်မဟုတ်သော ဟာဇက်

ချယ်လ်ဆီးနည်းပြ မော်ရင်ဟိုက သူ့စိတ်တိုင်းကျ ကွင်းလယ်ဖန်တီးရှင်နေရာမှာ ကစားနိုင်တဲ့ကစားသမားက ပြီးခဲ့တဲ့နှစ် ပရီမီယာလိဂ် တစ်နှစ်တာအကောင်းဆုံးကစားသမားဆုရရှိတဲ့ ဟာဇက်မဟုတ်ဘဲ ပေါ်တိုကွင်းလယ်ကစားသမားဟောင်း ဒေကိုနဲ့ အခုဂါလာတာစာရေးမှာ ကစားနေတဲ့ ရှနိုက်ဒါတို့သာဖြစ်တယ်လို့ ထုတ်ဖော်ပြောကြားခဲ့ပါတယ်။ မော်ရင်ဟိုက နည်းဗျူဟာပိုင်းခင်းကျင်းတဲ့နေရာမှာ ကွင်းလယ်ဖန်တီးရှင်နေရာမှာ ကစားနိုင်တဲ့ ကစားသမားကိုတည်ပြီး ကစားကွက်ဗျူဟာကို ချမှတ်လေ့ရှိတဲ့နည်းပြတစ်ဦးပါ။ သူဟာ ပေါ်တိုကအစပြုလို့ အခု ချယ်လ်ဆီးကို ဒုတိယအကြော့ ပြန်လည်ကိုင်တွယ်တဲ့အထိ တိုင်အောင် ကျောနံပါတ်(၁၀)ဝတ်ကစားသမားတွေ ကစားလေ့ရှိတဲ့ ကွင်းလယ်ဗဟိုချက်နေရာမှာ အံဝင်အောင်ကစားနိုင်တဲ့ကစားသမားတွေကို အမှီပြုပြီး အောင်ပွဲအလီလီရရှိအောင်စွမ်းဆောင်နိုင်ခဲ့ပါတယ်။

အင်တာဗျူးတစ်ခုမှာ မော်ရင်ဟိုကို “ ဟာဇက်က ခင်ဗျားစိတ်ကြိုက် ကျောနံပါတ် (၁၀)ဝတ်ကစားသမားလား”လို့ မေးမြန်းခဲ့ရာမှာ သူက “မဟုတ်ပါဘူး။ ကျောနံပါတ်(၁၀)ဝတ်ကစားသမားဆိုတာ စွယ်စုံဖန်တီးနိုင်တဲ့သူပါ။ဗဟိုကွင်းလယ်နေရာမှာ ကစားသမားနှစ်ယောက်ထားပြီး ကစားခိုင်းတဲ့အခါတစ်ယောက်က ကွင်းလယ်ဖန်တီးရှင်နေရာကို သေချာပေါက်တာဝန်ယူရပါလိမ့်မယ်။ တဲလ်အဗစ်ကိုရင်ဆိုင်တဲ့ပွဲမှာ အော်စကာ ကစားသွားတုန်းကလိုပေါ့” လို့ပြန်လည်ဖြေကြားခဲ့ပါတယ်။

မော်ရင်ဟိုက သူ့စိတ်တိုင်းကျ ကျောနံပါတ်(၁၀)ဝတ်ကစားသမားနှစ်ဦးမှာ ဒေကိုနဲ့ ရှနိုက်ဒါတို့သာဖြစ်ကြောင်းဆိုခဲ့သလို သူတို့နှစ်ဦးက နောက်တန်းအဖျက်နေရာကိုဆင်းကူနိုင်သလို ပင်နယ်တီဧရိယာအတွင်း အကောင်းဆုံးလှုပ်ရှားနိုင်သူများလည်းဖြစ်ကြောင်းဆိုခဲ့ပါတယ်။ ဒါ့အပြင် အဆုံးသတ်ဂိုးသွင်းယူနိုင်မှုအပိုင်းပါပြည့်စုံမှသာလျှင် အကောင်းဆုံး ကွင်းလယ်ဖန်တီးရှင်အဖြစ်သတ်မှတ်နိုင်မည်ဖြစ်ကြောင်းလည်း သူ့ရဲ့ သဘောထားအမြင်ကို ပြောခဲ့ပါတယ်။ **မေလှဲ့သင်း**

ဇန်နဝါရီဈေးကွက်တွင် ကစားသမားသစ်ခေါ်ယူရန် ဝင်းဂါးအရိပ်အမြွက်ပြောကြား

အာဆင်နယ်အသင်းနည်းပြ အာစင်ဝင်းဂါးသည် လက်ရှိအသင်းတွင် ဒဏ်ရာရကစားသမားအများအပြားရှိနေခြင်းကြောင့် လာမည့် ဇန်နဝါရီဈေးကွက်တွင် ကစားသမားသစ်ခေါ်ယူသွားရန် စီစဉ်လျက်ရှိကြောင်း အရိပ်အမြွက်ပြောကြားခဲ့သည်။

အာဆင်နယ်အသင်းသည် လက်ရှိတွင် ဝီရှိုင်းယား၊ ဒန်နီဝဲလ်ဘက်၊ သီယိုဝဲလ်ကော့၊ ချန်ဘာလိန်၊ ကိုကွာလင်နှင့် အာတီတာတို့သည် အသင်းနှင့်အတူ ပွဲထွက်ကစားနိုင်ခြင်းမရှိဘဲ အရန်ခုံတွင်သာ ကျနေပ်နေရပြီး ခရစ္စမတ်အမီအသင်းနှင့်အတူ ပါဝင်လာနိုင်မည်မဟုတ်သောကြောင့် နည်းပြအာစင်ဝင်းဂါးအတွက် အခက်အခဲတစ်ခုကဲ့သို့ ရင်ဆိုင်နေရသည်။

ထိုသို့ အာဆင်နယ်အသင်းတွင် ဒဏ်ရာရကစားသမားအများအပြားရှိနေသော်လည်း ပြိုင်ပွဲတစ်ခုကို ယှဉ်ပြိုင်ရန်အတွက် အကောင်းဆုံးပုံစံတွင်ရှိနေသေးကြောင်း နည်းပြအာစင်ဝင်းဂါးအနေဖြင့် ထုတ်ဖော်ပြောကြားခဲ့သော်လည်း ဇန်နဝါရီဈေးကွက်တွင်မူ ကစားသမားသစ်ထပ်မံခေါ်ယူသွားမည်ဟု ဆိုသည်။

ထို့ကြောင့် နည်းပြအာစင်ဝင်းဂါးအနေဖြင့် အိုဇေးလ်၊ ဆန်းချက်ဇ်စသည့် ကစားသမားများကို အထောက်အပံ့ပေးနိုင်မည့် ကစားသမားမျိုးကို ရှာဖွေခေါ်ယူရန် စီစဉ်လျက်ရှိပြီး အဲဗာတန်အသင်းမှ အင်္ဂလန်ဗဟိုခံစစ်မှူး ဂျွန်စတုန်းကို ခေါ်ယူရန် ပြင်ဆင်လျက်ရှိကြောင်း သိရသည်။

ဂျွန်စတုန်းသည် ချယ်လ်ဆီးအသင်း၏ သုံးကြိမ်တိုင်တိုင်ကမ်းလှမ်းမှုကို ခံခဲ့ရသော်လည်း အဲဗာတန်အသင်းက ဂျွန်စတုန်းအားရောင်းချရန်ငြင်းပယ်ခဲ့ရသည်။ သို့ရာတွင် နည်းပြအာစင်ဝင်းဂါးကမူ အဲဗာတန် နောက်တန်း ကစားသမား ဂျွန်စတုန်းအား ခေါ်ယူရန်ပြင်ဆင်လျက်ရှိပြီး အသက် (၂၁) နှစ်အရွယ် ဂျွန်စတုန်းအား အမ်းမရိတ်အရောက် ခေါ်ယူမည်ဟု ဆိုသည်။ **(ငွေကြယ်)**

နိုင်ငံခြားသားမောင်းနှင်လာသောယာဉ်ဝင်တိုက်မိ၍ အမျိုးသမီးတစ်ဦးသေဆုံး

ချောက် နိုဝင်ဘာ ၂၉

မကွေးခရိုင် ချောက်မြို့နယ် ငွေးပင်ရွာအနီး ရေနံချောင်း-ကျောက်ပန်းတောင်းကားလမ်းတွင် နိုဝင်ဘာ ၂၉ရက် နံနက် ၆ နာရီခွဲခန့်က နိုင်ငံခြားသားတစ်ဦးမောင်းနှင်လာသောယာဉ်က နောက်မှ ဝင်တိုက်သဖြင့် အမျိုးသမီးတစ်ဦးသေဆုံးမှုဖြစ်ပွားခဲ့ကြောင်း သိရသည်။

ဖြစ်စဉ်မှာ ရေနံချောင်း-ကျောက်ပန်းတောင်းကားလမ်း မိုင်တိုင်အမှတ်(၃၈၀)အနီးတွင် ယာဉ်တိုက်မှုဖြစ်ပွားကြောင်းသတင်းအရ ငွေးပင်နယ်မြေရဲစခန်း တာဝန်မှူးဒု-ရဲအုပ်ဇော်မင်းဦးနှင့်အဖွဲ့က သွားရောက်စစ်ဆေးရာ ချောက်မြို့နယ် ငွေးပင်ကွက်သစ်ကျေးရွာနေ ဒေါ်အေးမြင့်နှင့် သမီးဖြစ်သူ မအိအိမွန်(၂၅)နှစ်တို့ နှစ်ဦးသည် ရေစည်လှည်းတွန်းရန် ငွေးပင်ကွက်သစ်ကျေးရွာမှ ရေနံချောင်း-ကျောက်ပန်းတောင်း ကားလမ်းအတိုင်း တောင်မှမြောက်သို့ ကားလမ်းယာဘက်ဘေးမှသွားစဉ် ယာဉ်တစ်စီးနောက်မှဝင်တိုက်သဖြင့် မအိအိမွန်တွင် ဒဏ်ရာများရရှိ၍ ချောက်မြို့နယ် ပြည်သူ့ဆေးရုံသို့ပို့ဆောင်စဉ် လမ်း၌သေဆုံးသွားကြောင်း ယာဉ်မောင်းမှာ မောင်းနှင်ထွက်ပြေးသွားကြောင်း သိရသည်။

ထို့ကြောင့် ကားဖြင့်တိုက်၍ ထွက်ပြေးသွားသောယာဉ်မောင်းအား ရဲတပ်ဖွဲ့နယ်မြေစခန်းများ၏ ပူးပေါင်းဆောင်ရွက်မှုဖြင့် မန္တလေးတိုင်းဒေသကြီး ကျောက်ပန်းတောင်းမြို့နယ် ဆင်တပ်ကျင်းကျေးရွာလမ်းခွဲအနီး ရေနံချောင်း-ကျောက်ပန်းတောင်းကားလမ်းပေါ်တွင် 5J/--------တိုယိုတာ Rav-4 ယာဉ်နှင့်အတူ ဖမ်းဆီးရမိခဲ့ကြောင်း၊ စစ်ဆေးချက်အရ ယာဉ်မောင်းမှာ ရန်ကုန်တိုင်းဒေသကြီး ကျောက်တံတားမြို့နယ်ရှိ အိုရီဆပ်ပြာဖြန့်ဖြူးရေးလုပ်ငန်းလုပ်ကိုင်နေသူ မလေးရှားနိုင်ငံသား Mr.Esoos Mohamed Samehbhai ဖြစ်ကြောင်း သိရသဖြင့် ၎င်းအား ငွေးပင်နယ်မြေစခန်းက အမှုဖွင့်စစ်ဆေးလျက်ရှိကြောင်း သိရသည်။

ဇေယျာတု(မကွေး)

အရှိန်မထိန်းနိုင်သည့်ယာဉ် လမ်းဘေးထိုးကျကာ ကလေးငယ်တစ်ဦးကို ဝင်တိုက်မိ

ဖျာပုံ နိုဝင်ဘာ ၂၉

ဖျာပုံမြို့နယ် ဖျာပုံ-ဘိုကလေးသွားကားလမ်းတွင် အရှိန်မထိန်းနိုင်သည့်ယာဉ် ဝင်တိုက်မိ၍ ကလေးငယ်တစ်ဦးသေဆုံးသွားသည့်ဖြစ်စဉ်တစ်ခု နိုဝင်ဘာ ၂၈ ရက် မွန်းလွဲပိုင်းက ဖြစ်ပွားခဲ့ကြောင်း သိရသည်။

ဖြစ်စဉ်မှာ ရန်ကုန်တိုင်းဒေသကြီး သင်္ဃန်းကျွန်းမြို့နယ် မေတ္တာ(၂)လမ်းနေ နေလင်းအောင်(၂၀)နှစ် မောင်းနှင်လာသော 2I/-----Hilux Double Cub ယာဉ်သည် ဖျာပုံ-ဘိုကလေးသွားကားလမ်း မိုင်တိုင်အမှတ်(၁/၁)နှင့် (၁/၂) ကြားအရောက်တွင် အရှိန်မထိန်းနိုင်ဘဲ လမ်းဘေးသို့ထိုးကျသွားစဉ် ကားလမ်းဘေးတွင် လမ်းလျှောက်နေသူ မောင်သီဟ(ခ)မောင်သန်းထွဋ်အောင် (၆)နှစ်အား ဝင်တိုက်မိခဲ့ပြီး လမ်းဘေးတွင် စိုက်ထူထားသော မိုင်တိုင်အမှတ်အသားကျောက်တိုင်အား ဆက်လက်တိုက်မိကာ တိမ်းမှောက်သွားခဲ့ကြောင်း သိရသည်။

ထိုသို့တိုက်မိမှုကြောင့် မောင်သီဟ(ခ)မောင်သန်းထွဋ်အောင်မှာ ဒဏ်ရာများရရှိပြီး အခင်းဖြစ်နေရာတွင် သေဆုံးသွားသဖြင့် ယာဉ်မောင်းနေလင်းအောင်အား ဖျာပုံမြို့မရဲစခန်းက အမှုဖွင့်စစ်ဆေးဆောင်ရွက်ထားကြောင်း သိရသည်။

ကျော်စိုးမိုး(ဖျာပုံ)

မီးသွေးအိတ်များ တရားမဝင်သယ်ဆောင်လာ၍ အရေးယူ

မင်းဘူး နိုဝင်ဘာ ၂၉

မင်းဘူးမြို့နယ် ပုသိမ်-မုံရွာကားလမ်း မိုင်တိုင်အမှတ်(၂၆၇/၂)အနီးတွင် နိုဝင်ဘာ ၂၇ ရက် နံနက် ၅ နာရီခန့်က မင်းဘူးခရိုင်ရဲတပ်ဖွဲ့မှူးရုံးမှ ရဲအုပ်လေးလှိုင်၊ အိုင်းမရဲကင်းစခန်းမှူးဒုရဲအုပ်မြင့်ဝေနှင့် တာဝန်ရှိသူများ၊ သစ်တောဦးစီးဌာနမှတာဝန်ရှိသူများပါဝင်သော ပူးပေါင်းအဖွဲ့သည် မုံရွာဘက်မှ ပုသိမ်ဘက်သို့ ချောက်မြို့နယ်နေ ကျော်ဆန်း(၄၁)နှစ် မောင်းနှင်ပြီး ယာဉ်နောက်လိုက်အဖြစ် ချောက်မြို့နယ်နေ တေဇာဝင်း(၂၉)နှစ် လိုက်ပါလာသော ဖူဆိုခေါင်းနီ (၁၂)ဘီးယာဉ်အားရပ်တန့်စစ်ဆေးရာ ယာဉ်ပေါ်မှ မီးသွေးအိတ် ၅၀၀ အား တွေ့ရှိရသဖြင့် မီးသွေးအိတ်များတရားမဝင်သယ်ဆောင်လာသူ ကျော်ဆန်းနှင့် ယာဉ်နောက်လိုက် တေဇာဝင်းတို့အား သစ်တောဦးစီးဌာနက သစ်တောဥပဒေအရ အရေးယူထားကြောင်း သိရသည်။

(ကျော်ဇေယျ)

စိတ်ကြွရူးသွပ်ဆေးပြားများ သိမ်းဆည်းရမိ

မန္တလေး နိုဝင်ဘာ ၂၉

မူးယစ်တပ်ဖွဲ့စု(၁၇) မန္တလေး (မြောက်ပိုင်း)မှ ရဲအုပ်မြင့်သောင်းဦးစီးအဖွဲ့သည် နိုဝင်ဘာ ၂၅ ရက် မွန်းလွဲ ၁ နာရီခန့်က ချမ်းမြသာစည်မြို့နယ် ၅၀ x ၅၁ လမ်းကြား လမ်းသွယ်(၃) ထွန်တုံးရပ်ကွက်ရှိ သန်းဌေး၏နေအိမ်ကို သတင်းအရ ဝင်ရောက်ရှာဖွေရာ အိပ်ရာအရှေ့ဘက်မှ 88 နှင့် 1 စာတန်းပါ ပန်းရောင်စိတ်ကြွရူးသွပ်ဆေးပြား ၄၆၀ (အလေးချိန် ၄၆ ဂရမ်ခန့်)တန်ဖိုးငွေကျပ် ၂၃ သိန်းအား တွေ့ရှိရပြီး ကွင်းဆက်ဖော်ထုတ်ချက်အရဆေးပြားများ ရောင်းချပေးသူမှာ ရှမ်းပြည်နယ် လားရှိုးမြို့နေ ကုလား(ခ) မောင်ခိုင်ဆိုသူဖြစ်ကြောင်း သိရသဖြင့် သန်းဌေး (၃၉)နှစ်နှင့် ကုလား(ခ) မောင်ခိုင် (ဖမ်းဆီးမမိသေး)တို့နှစ်ဦးအား အောင်ပင်လယ်နယ်မြေရဲစခန်းက အမှုဖွင့်စစ်ဆေးလျက်ရှိသည်။

(ကြေးမုံ)

တောင်ငူမြို့ ဆရာမကြီးလုယက်ခံရသတင်းနှင့်ပတ်သက်၍ ထပ်မံသိရှိရ

တောင်ငူ နိုဝင်ဘာ ၂၉

ပဲခူးတိုင်းဒေသကြီး တောင်ငူမြို့နယ်တွင် နိုဝင်ဘာ ၂၃ ရက်ကဖြစ်ပွားခဲ့သော အမှတ်(၂)ကျောင်း ကျောင်းအုပ်ဆရာမကြီး လုယက်ခံရမှုအား ရဲတပ်ဖွဲ့ဝင်များက စုံစမ်းစစ်ဆေးခဲ့ရာ နိုဝင်ဘာ ၁၈ ရက် မွန်းလွဲပိုင်းတွင် တောင်ငူမြို့ အမှတ်(၁၆)ရပ်ကွက်ရှိ ယွန်းရွှေစင် ရွှေဆိုင်သို့ လာရောက်ရောင်းချရာတွင် ရွှေဆိုင်က ဝယ်ယူခြင်းမပြုကြောင်း၊ ပြန်လည်ထွက်ခွာသွားသည့်အခါမှ အဆိုပါ မသင်္ကာသူအား မြို့မရဲစခန်းသို့ အချိန်မီသတင်းပို့ခဲ့ပြီးနောက် ပြစ်မှုကျူးလွန်သူများကို အချိန်တိုအတွင်း ဖမ်းဆီးနိုင်ခဲ့ခြင်းဖြစ်ပြီး ရဲတပ်ဖွဲ့နှင့် ပြည်သူတို့ ပူးပေါင်းဆောင်ရွက်မှုကြောင့် ယခုကဲ့သို့ဖော်ထုတ်နိုင်ခဲ့ခြင်းဖြစ်သည်ဟု မြို့ခံများက သုံးသပ်ပြောကြားနေကြောင်း ထပ်မံသိရှိရသည်။

ကိုလွင်(ဆွာ)

ပျောက်ဆုံးကြောင်း
ကျွန်ုပ် သဥ္စာလှိုင် [၁၄/ပသရ(နိုင်)၁၁၅၂၈၇၂]၏ မှတ်ပုံတင်ပျောက်ဆုံးသွားပါသဖြင့်တွေ့ရှိက အကြောင်းကြားပေးပါရန်။
ဖုန်း-၀၉-၇၃၂၅၄၉၅၇၊ ၀၉-၄၂၀၁၀၈၉၉၀

မျိုး 380164 09 5017088 09250640699
ခရီးစဉ်အမျိုးမျိုးနှင့် လချုပ်ကားများ ငှားရန်ရှိသည်။ ယာဉ်ပိုင်ရှင်များ ဆက်သွယ်ပါ။

၂၀၁၅ ခုနှစ် ဒီဇင်ဘာလရစ္စမတ်ပွဲတော်ဘုရားဖူး ဈေးဝယ်ခရီးစဉ်
ထားဝယ် – နယ်စပ် ထီးခီး နှင့် (တန်ချနာပူရီ / မြ ဘုရား)
၂၄ - ၁၂ - ၂၀၁၅ မှ ၃၀ - ၁၂ - ၂၀၁၅ အထိ
သုဝဏ်စင် 01 253079 / 09 51 55654 / 09 30184137

ဦးရဲမင်းပိုင်(သင်္ချာ) နွေဂတန်း(သင်္ချာ-အင်္ဂလိပ်စာ)
၁၆၅၊(ပထပ်)ဆိပ်ကမ်းသာလမ်း(လယ်)ကျောက်တံတားမြို့နယ်
၁၀တန်းဘာသာစုံ စာမေးပွဲအနီးကပ်
(မေးခွန်းအစုံ)လေ့ကျင့်တန်းခွဲနေ့စဉ်(၉း၃၀မှ ၂း၀၀)သင်တန်းကြေး ၃လ=၁၈၀၀၀၀
TEL:09731 61140

မင်္ဂလာဒါ 09-420051117, 09-252566687
+ ပုဂံ၊ ရွှေစည်းခုံ၊ ထီးလုံမင်္ဂလာ၊ ပုပ္ပား၊ ပခုက္ကူ (တစ်ရက်ခြမ်း) Dec 4,11,18,24 30,31 40000/-
+ တောင်ကြီး၊ အင်းလေး၊ ပင်းတယ၊ ကုံလုံ၊ ထိပ်ဖလ (တစ်ရက်ခြမ်း) 50000/-
+ မန္တလေး၊ ပြင်ဦးလွင်၊ စစ်ကိုင်း၊ မုံရွာ၊ ကျောက်စိမ်းစေတီ (တစ်ရက်ခြမ်း) 45000/-
+ ကျိုက်ထီးရိုး (နေ့ခ၃) 8000/- (၁၀)ဦးဝယ်လျှင် (၁)ဦး Discount
ခရီးစဉ်တိုင်း Air-com လေအိတ် အဆင့်မြင့် နောက်ဆုံးပေါ်ကားကြီးများဖြင့် ပို့ဆောင်ပေးပါသည်။

" သင့်တော်သောဈေးဖြင့် မြေကွက်ရောင်းမည် "
✳ သင်္ဃန်းကျွန်း၊ သုဝဏ္ဏ -VIP-II၊ (45'x60') အကျယ်ရှိ မြေကွက်၊ (ဂရန်)၊ ထောင့်ကွက် ဈေးနှုန်း -၂၂၀၀ သိန်း (ညှိနှိုင်း)
✳ အင်းစိန်၊ သီရိမင်္ဂလာလမ်း (50'x105') အကျယ်ရှိ မြေကွက်၊ထောင့်ကွက်၊ ရေမီး ဈေးနှုန်း -၁၆၅၀ သိန်း (ညှိနှိုင်း)
(မိသားစုနေရန် သင့်တော်သောနေရာ)
(ပွဲစားမလို) ဆက်သွယ်ရန် - 09 5060940, 09 73500535

၂၀၁၆-၁၀တန်းသေချာပေါက်အောင်မြင်လိုသူများအတွက်
YC
၁၀တန်းဘာသာစုံ (၃)လခြုံ EXAM: SPECIAL
တမေးပွဲအနီးကပ်မေးခွန်းလျှာသင်တန်း
Air-con စာသင်ခန်း။ ဒီဇင်ဘာ(၇)ရက်စမည်။
ဝိုင်း(၆၀၀၀၀-ကျပ်) ရှယ်(၉၀၀၀၀-ကျပ်)
မြန်မာ ➡ ဂုဏ်ထူးဦးသိန်းနိုင်
အင်္ဂလိပ် ➡ ဦးနေအုပ်(စိန်ပေါလ်)
အင်္ဂလိပ် ➡ ဦးတင်ကို
သင်္ချာ ➡ ဆရာပိုင်(ပိုင်သင်္ချာ)
ဓာတု ➡ ဦးမြင့်ဝင်းကျော်
ရူပ ➡ ဦးဆက်မှုန်
ဇီဝ ➡ ဒေါက်တာမြသိန်း
ဘောဂ ➡ စိုင်းထွန်းအောင်
၁၆၅၊ ပ-ထပ်(ထောင့်ခွန်းခန်း)၊ ဆိပ်ကမ်းသာလမ်း။ 09-73105201

ဦးအောင်ဟိန်းကျော်
ရေးပြော၊ဘာသာပြန် စာအုပ်(လုံး၀)မကိုင်ဘဲသင်တဲ့ဆရာ
အင်္ဂလိပ်စာရေးနည်း
အင်္ဂလိပ်စကားပြော သင်တန်း
■ နိုင်ငံခြားသားများနှင့်လေ့ကျင့်သည်
● အင်္ဂလိပ်စကားပြော(Vol:1,2,3,4) ● ရေးနည်း(Pre.,Vol:1,2,3)
ဆရာ ဖြစ်အင်္ဂလိပ်စာ (Ceritificate/Diploma)ဖွင့်ပြီ
၁၆၇(၃ထပ်)ဆိပ်ကမ်းသာရိပ်မွန်၊ဆိပ်ကမ်းသာလမ်း(လယ်)ရန်ကုန်
•392468 095171841

Amazing Time Travels & Tours
အမှတ် ၁၃၉၊ ၃ထပ်၊ဘားရာလမ်း၊ စမ်းချောင်း၊ ရန်ကုန်။
ဖုန်း 012304785 , 0973211907
0973120852 , 09 43064845
ဗုဒ္ဓဂယာ ၈ရက် အဆင့်မြင့်ခရီး (ဟိုတယ် ၇ညာ)
သံဝေဇနိယဌာန 25.12.2015, 24.01.2016
စိတ်အေးချမ်းသာစွာ တရားဘာဝနာ ပွားများနိုင်မည့် မွန်မြတ်သော ခရီးစဉ်
*ဂျူတီတိ ဟိုတယ်တွင် တည်းခိုရမည်။ ရေချိုးခန်း အိမ်သာတန်းစီစရာမလို၊ နေ့စဉ် အဆင့်မြင့် ဟိုတယ်များတွင် ဘူဖေးဖြင့် ကျွေးမွေး ပါမည်။
*(စရံ တစ်သိန်းပေးသွင်းရုံဖြင့် စာရင်းသွင်းနိုင်ပါပြီ။)
နှစ်သစ်ကူး ခရီးစဉ်များ။
4*Hotel All included
ဒူဘိုင်း ၆ရက် 2400 USD
(ဒူဘိုင်း - Aquaventure -အဘူဒါဘီ)
ကိုရီးယား - ဝီယက်နမ်
၉ရက်1970 USD
(ဆိုလ်း - ဂျဲဂျူး - ဘူဆန် - ဟနွိုင်း)
စင်ကာပူ (19.12.2015-22.12.2015)
၄ရက် 750 USD

ဒဂုံမြို့သစ်
အရှေ့ပိုင်း
ဆိပ်ကမ်းမြို့နယ်
တောင်ပိုင်း၊မြောက်ပိုင်း
များရှိမြေကွက်များကို
ဈေးကောင်းပေးဝယ်သည်။
09-6809893
09-6819020

မေ့ဘွယ
ဆရာစံ-ဂဏ္ဍဘိုဒ် အဘ မင်းသိခ်၏(၂၆)နှစ်ကြို ဟောခဲ့သော ဟောချက်တည့်တည့်ကြီး မှန်လေပြီ
■ ဆရာဇင်ယော်နီ လောက ရွှေရည်ဝတ္ထုကြီး ■ ဆရာအောင်ကျော်ဇေ ပရလောကသားများ သနားစရာ
■ ဆရာဦးကျော်ဝင်း(ကလေး) တီးတိန် ကဦးဒေါင်းဖဲ့ဗိဇ္ဇာ
■ ဆရာကိုကျော်ဟန် ခေတ်လေးပါးယတြာ ကိုယ်တိုင်ပြုလုပ်နည်း
■ ဆရာလင်းရောင်တင် လောကကြီးတစ်ခုလုံးကို မေတ္တာဝါဒီသမားများက သိမ်းကျုံးဆွဲငင်သွားနိုင်တယ်
■ မျိုးတင့်(ညောင်လေးပင်) သဘောကရိုး ရေမှုတ်၍ အငွေ့ပေးသော မျက်စိကုထုံး
ထွက်ပြီ

oppo
Neo 7
ရောင်စဉ်ဖြာတဲ့ အလင်းတစ်ပွင့်
ကျပ် ၂၀,၀၀၀ တန်ဖိုးရှိ
လက်ဆောင်ပစ္စည်းများ
ရနိုင်မည့်အခွင့်အရေး
Ambassador:
Price: 199,000Ks
• ကြည်လင်တောက်ပတဲ့မျက်နှာပြင်
• ကိုင်ဆောင်ရလွယ်ကူတဲ့ 5" အကျယ်မျက်နှာပြင်
• အလုတရားနဲ့ပြည့်စုံမယ့် Selfie အတွက် 5MP/8MP

ကမ္ဘာ့သမိုင်းဝင်မည့် ကုလသမဂ္ဂရာသီဥတုပြောင်းလဲမှုဆိုင်ရာ ကွန်ဗင်းရှင်းအဖွဲ့ဝင်နိုင်ငံများ၏ (၂၁)ကြိမ်မြောက် ညီလာခံ (Conference of Parties-COP 21)

ခ လှမောင်သိန်း(ပတ်ဝန်းကျင်ထိန်းသိမ်းရေးဦးစီးဌာန)

ရာသီဥတုပြောင်းလဲမှုဟာ လက်ရှိ ကမ္ဘာ့လူသားတွေအားလုံး ရင်ဆိုင်ကြုံတွေ့နေကြရတဲ့ အကြီးမားဆုံး စိန်ခေါ်မှုတစ်ရပ်ဖြစ်နေပါတယ်။ ယနေ့ကမ္ဘာ့လူဦးရေးတိုးတက်လာခြင်းအပြင် လူသားတွေရဲ့ အပြုအမူတွေကြောင့် လေထုထဲမှာ မှန်လုံအိမ်ဓာတ်ငွေ့တွေလိုအပ်သည်ထက်ပိုများလာပြီး ကမ္ဘာကြီးဟာ တဖြည်းဖြည်းနဲ့ လျင်မြန်စွာ ပူနွေးလာလျက်ရှိနေပါတယ်။ မှန်လုံအိမ်ဓာတ်ငွေ့ ထုတ်လွှတ်မှုကို ယခုလက်ရှိ အနေအထားအတိုင်း ဆက်လက်ထုတ်လွှတ်နေမယ်ဆိုရင် ကမ္ဘာကြီးရဲ့ အပူချိန်မြင့်တက်မှုဟာ ၂၁၀၀ ခုနှစ်မှာ အပူချိန် ၅ ဒီဂရီစင်တီဂရိတ်ကျော်အထိ တိုးမြင့်လာနိုင်ပြီး ရာသီဥတုပြောင်းလဲမှုရဲ့ အကျိုးဆက်တွေအနေနဲ့ ပြင်းထန်တဲ့ မုန်တိုင်းတိုက်ခတ်မှု၊ ရေကြီးမှု၊ လျှော်လှုပ်မှု၊ ဇီဝမျိုးစုံမျိုးကွဲနဲ့ သဘာဝဂေဟစနစ် ပျက်စီးမှု၊ ပင်လယ်ရေမျက်နှာပြင် မြင့်တက်လာမှုစတဲ့ ပြဿနာတွေ ပိုမိုတိုးပွားလာမှာဖြစ်ပါတယ်။

အဲဒီအန္တရာယ်တွေကို လျှော့ပါးစေဖို့အတွက် ကမ္ဘာကြီးရဲ့ပျမ်းမျှအပူချိန် ၁ ဒသမ ၅(သို့မဟုတ်) ၂ ဒီဂရီစင်တီဂရိတ်ထက် မကျော်နိုင်အောင် ကမ္ဘာ့နိုင်ငံများအားလုံးက မှန်လုံအိမ်ဓာတ်ငွေ့ ထုတ်လွှတ်မှု လျှော့ချနိုင်ရေး ရည်မှန်းချက်ချမှတ်ပြီး ၂၀၂၀ ခုနှစ် မတိုင်မီ ဆောင်ရွက်ရမယ့်လုပ်ငန်းတွေ၊ ၂၀၂၀ ပြည့်နှစ်အလွန်မှာ ဆက်လက်ဆောင်ရွက်ရမယ့် လုပ်ငန်းတွေပါဝင်တဲ့ ဥပဒေကဲ့သို့ အာဏာသက်ရောက်တဲ့ ကမ္ဘာ့ရာသီဥတုပြောင်းလဲမှုဆိုင်ရာ အပြည်ပြည်ဆိုင်ရာ သဘောတူညီချက်ချမှတ်နိုင်ဖို့ ရည်ရွယ်ပြီး ကုလသမဂ္ဂရာသီဥတုပြောင်းလဲမှုဆိုင်ရာ ကွန်ဗင်းရှင်း အဖွဲ့ဝင်နိုင်ငံများ၏ ၂၁ ကြိမ်မြောက်ညီလာခံ (COP21) ကို ၂၀၁၅ ခုနှစ် နိုဝင်ဘာလ ၃၀ ရက်မှ ဒီဇင်ဘာလ ၁၁ ရက်အထိ ပြင်သစ်နိုင်ငံ ပဲရစ်မြို့ရှိ Le Bourget မှာ ကျင်းပပြုလုပ်သွားမှာ ဖြစ်ပါတယ်။

ကမ္ဘာ့နိုင်ငံများရဲ့ ရာသီဥတုပြောင်းလဲမှုဆိုင်ရာ ပူးပေါင်းဆောင်ရွက်မှု သမိုင်းကြောင်းကို ကြည့်မယ်ဆိုရင် ရာသီဥတုပြောင်းလဲမှုဆိုင်ရာကိစ္စရပ်တွေကို ညှိနှိုင်းပေါင်းစပ်ဆောင်ရွက်နိုင်ဖို့အတွက် ကုလသမဂ္ဂရာသီဥတုပြောင်းလဲမှုဆိုင်ရာကွန်ဗင်းရှင်း (United Nations Framework Convention on Climate Change-UNFCCC) ကို ၁၉၉၂ ခုနှစ်မှာ အတည်ပြုပြဌာန်းခဲ့ပြီး အဆိုပါကွန်ဗင်းရှင်းကို အကောင်အထည်ဖော်ဖို့အတွက် မှန်လုံအိမ်ဓာတ်ငွေ့ လျှော့ချရေးကိစ္စတွေကို ဆောင်ရွက်နိုင်ဖို့ ကျိုတိုနောက်ဆက်တွဲ စာချုပ် (Kyoto Protocol)ကို ၁၉၉၇ ခုနှစ်မှာ ချုပ်ဆိုခဲ့ပါတယ်။

ကွန်ဗင်းရှင်းရဲ့ အကောင်အထည်ဖော်ဆောင်ရွက်မှုတွေကို ပြန်လည်သုံးသပ်ဖို့နဲ့ လိုအပ်တဲ့ လုပ်ငန်းဆောင်ရွက်မှုတွေ စီစဉ်ချမှတ်နိုင်ဖို့ ရည်ရွယ်ချက်နဲ့ အဖွဲ့ဝင်နိုင်ငံများရဲ့ညီလာခံ (Conference of Parties-COP) တွေကို ၁၉၉၅ ခုနှစ်ကစပြီး နှစ်စဉ်ကျင်းပပြုလုပ်ခဲ့ပါတယ်။ အဖွဲ့ဝင်နိုင်ငံများရဲ့ ညီလာခံ (COP)တွေဟာ ရာသီဥတုပြောင်းလဲမှုဆိုင်ရာ အရေးပါတဲ့ ဆုံးဖြတ်ချက်တွေ ချမှတ်ရမယ့် ကွန်ဗင်းရှင်းရဲ့ အုပ်ချုပ်မှုပိုင်းဆိုင်ရာ အမြင့်ဆုံး အဖွဲ့အစည်းဖြစ်ပါတယ်။ အဖွဲ့ဝင်နိုင်ငံများ ရဲ့ညီလာခံ(COP)ရဲ့ အဓိကတာဝန်တစ်ရပ် ကတော့ အဖွဲ့ဝင်နိုင်ငံတွေကတင်ပြရတဲ့ အမျိုးသား အဆင့်အစီရင်ခံစာများနဲ့ မှန်လုံအိမ် ဓာတ်ငွေ့ထုတ်လွှတ်မှုစစ်တမ်းကောက်ယူမှုတွေကိုသုံးသပ်ပြီး အဲဒီသတင်းအချက်အလက်တွေကို အခြေခံကာ အဖွဲ့ဝင်နိုင်ငံတွေရဲ့ ရာသီဥတုပြောင်းလဲမှုလျှော့ချရေးဆိုင်ရာ လုပ်ငန်းတွေ ထိရောက်မှုနဲ့ ကွန်ဗင်းရှင်းရဲ့ အဓိကကျတဲ့ ရည်မှန်းချက်တွေနဲ့ ပတ်သက်တဲ့လုပ်ငန်း တိုးတက်မှုတွေကို ခန့်မှန်းဖို့ဖြစ်ပါတယ်။ ဒ့ါအပြင် အဖွဲ့ဝင်နိုင်ငံများရဲ့ ညီလာခံ (COP)ဟာ ကွန်ဗင်းရှင်းဆိုင်ရာ အကောင်အထည်ဖော်ဆောင်ရွက်မှုတွေကို သုံးသပ်ပြီး အကောင်အထည်ဖော်ရေးဆိုင်ရာ နည်းလမ်းတွေ (Mechanisms) ဖော်ထုတ်ပေးခြင်းနဲ့ အကောင်းဆုံး သိပ္ပံပညာရပ်တွေကို အသုံးပြုပြီး ဆောင်ရွက်နေမှုတွေရဲ့ ထိရောက်မှု အတိုင်းအတာကို ထပ်တလဲလဲ သုံးသပ်ခြင်းတွေလည်း ဆောင်ရွက်ရပါတယ်။

အဖွဲ့ဝင်နိုင်ငံများရဲ့ညီလာခံ (COP) တွေကို ၁၉၉၅ ခုနှစ်ကစပြီး အောက်ပါအတိုင်း ကျင်းပပြုလုပ်ခဲ့ပါတယ် -

(၁၀) ပထမအကြိမ် ညီလာခံ၊ ဘာလင်မြို့ ဂျာမနီနိုင်ငံ (၁၉၉၅ ခုနှစ်)
(၂) ဒုတိယအကြိမ် ညီလာခံ၊ ဂျနီဗာမြို့ ဆွစ်ဇာလန်နိုင်ငံ (၁၉၉၆ ခုနှစ်)
(၃) တတိယအကြိမ် ညီလာခံ၊ ကျိုတိုမြို့ ဂျပန်နိုင်ငံ (၁၉၉၇ ခုနှစ်)
(၄) စတုတ္ထအကြိမ် ညီလာခံ၊ ဗျူနိုအေရီမြို့ အာဂျင်တီးနားနိုင်ငံ (၁၉၉၈ ခုနှစ်)

(၅) ပဥ္စမအကြိမ် ညီလာခံ၊ ဘွန်းမြို့ ဂျာမနီနိုင်ငံ (၁၉၉၉ ခုနှစ်)
(၆) ဆဋ္ဌမအကြိမ် ညီလာခံ၊ ဟဂူးမြို့ နယ်သာလန်နိုင်ငံ (၂၀၀၀ ခုနှစ်) နှင့် ဘွန်းမြို့ ဂျာမနီနိုင်ငံ (၂၀၀၁ ခုနှစ်)
(၇) သတ္တမအကြိမ် ညီလာခံ၊ မာရခက်ချ်မြို့ မော်ရိုကိုနိုင်ငံ (၂၀၀၁ ခုနှစ်)
(၈) အဋ္ဌမအကြိမ် ညီလာခံ၊ နယူးဒေလီမြို့ အိန္ဒိယနိုင်ငံ (၂၀၀၂ ခုနှစ်)
(၉) နဝမအကြိမ် ညီလာခံ၊ မာလင်မြို့ အီတလီနိုင်ငံ (၂၀၀၃ ခုနှစ်)
(၁၀) ဒသမအကြိမ် ညီလာခံ၊ ဗျူနိုအေရီမြို့ အာဂျင်တီးနားနိုင်ငံ (၂၀၀၄ ခုနှစ်)
(၁၁) ၁၁ ကြိမ်မြောက် ညီလာခံ၊ မွန်ထရီမြို့ ကနေဒါနိုင်ငံ (၂၀၀၅ ခုနှစ်)
(၁၂) ၁၂ ကြိမ်မြောက် ညီလာခံ၊ နိုင်ရိုဘီမြို့ ကင်ညာနိုင်ငံ (၂၀၀၆ ခုနှစ်)
(၁၃) ၁၃ ကြိမ်မြောက် ညီလာခံ၊ ဘာလီမြို့ အင်ဒိုနီးရှားနိုင်ငံ (၂၀၀၇ ခုနှစ်)
(၁၄) ၁၄ ကြိမ်မြောက် ညီလာခံ၊ ပို့(ဇ်)နန်မြို့ ပိုလန်နိုင်ငံ (၂၀၀၈ ခုနှစ်)
(၁၅) ၁၅ ကြိမ်မြောက် ညီလာခံ၊ ကိုပင်ဟေဂင်မြို့ ဒိန်းမတ်နိုင်ငံ (၂၀၀၉ ခုနှစ်)
(၁၆) ၁၆ ကြိမ်မြောက် ညီလာခံ၊ ကန်ကွန်မြို့ မက်ဆီကိုနိုင်ငံ (၂၀၁၀ ခုနှစ်)
(၁၇) ၁၇ ကြိမ်မြောက် ညီလာခံ၊ ဒါဘမ်မြို့ တောင်အာဖရိကနိုင်ငံ (၂၀၁၁ ခုနှစ်)
(၁၈) ၁၈ ကြိမ်မြောက် ညီလာခံ၊ ဒိုဟာမြို့ ကာတာနိုင်ငံ (၂၀၁၂ ခုနှစ်)
(၁၉) ၁၉ ကြိမ်မြောက် ညီလာခံ၊ ဝါဆောမြို့ ပိုလန်နိုင်ငံ (၂၀၁၃ ခုနှစ်)
(၂၀) ၂၀ ကြိမ်မြောက် ညီလာခံ၊ လီမာမြို့ ပီရူးနိုင်ငံ (၂၀၁၄ ခုနှစ်)

အဖွဲ့ဝင်နိုင်ငံများရဲ့ညီလာခံ (COP) တွေနဲ့အတူ ကျိုတိုနောက်ဆက်တွဲစာချုပ် အဖွဲ့ဝင်နိုင်ငံများညီလာခံ (Conference of the Parties serving as the meeting of the Parties to the Protocol-CMP)တွေကို ၂၀၀၅ ခုနှစ်ကစပြီး တစ်ချိန်တည်း တစ်ပြိုင်နက်တည်း နှစ်စဉ်ကျင်းပပြုလုပ်ခဲ့ပါတယ်။

ကျိုတိုနောက်ဆက်တွဲစာချုပ်အရ ဖွံ့ဖြိုးပြီးနိုင်ငံတွေဟာ ၁၉၉၇ ခုနှစ်မှ ၂၀၁၂ ခုနှစ်ကာလအတွင်း ကာဗွန်ထုတ်လွှတ်မှု လျှော့ချဖို့ ပထမအဆင့်ကတိကဝတ်တွေနဲ့ သဘောတူညီခဲ့ကြပါတယ်။ ၂၀၁၂ ခုနှစ်အလွန် ၂၀၂၀ ပြည့်နှစ်အထိ ကမ္ဘာကြီးရဲ့ မှန်လုံအိမ်ဓာတ်ငွေ့ထုတ်လွှတ်မှု လျှော့ကျစေရေး အတွက်လည်းဒုတိယအဆင့် ကတိကဝတ်တွေထားရှိပြီး အကောင်အထည်ဖော် ဆောင်ရွက်လျက်ရှိပါတယ်။ ၂၀၁၁ ခုနှစ် တောင်အာဖရိကနိုင်ငံ ဒါဘမ်မြို့၌ ကျင်းပပြုလုပ်ခဲ့တဲ့ (၁၇) ကြိမ်မြောက် ညီလာခံ (COP 17) မှာ ၂၀၂၀ ပြည့်နှစ်အလွန် ရာသီဥတုပြောင်းလဲမှုဆိုင်ရာ သဘောတူညီချက်တွေကို ၂၀၁၅ ခုနှစ် ပါရီမြို့မှာ ကျင်းပမယ့် (၂၁) ကြိမ်မြောက်ညီလာခံ COP 21 မှာ အတည်ပြုချမှတ်နိုင်ရေး ဆုံးဖြတ်ချက်အရ ဒါဘမ်ဆုံးဖြတ်ချက်များအား မြှင့်တင်ဆောင်ရွက်ရေးလုပ်ငန်းအဖွဲ့ (Working Group on the Durban Platform for Enhanced Action) ကို ဖွဲ့စည်းခဲ့ပြီး လုပ်ငန်းအဖွဲ့ရဲ့ အစည်းအဝေးတွေကို ကျင်းပခဲ့ပါတယ်။ လုပ်ငန်းအဖွဲ့ရဲ့ အစည်းအဝေးတွေမှာ ရာသီဥတု ပြောင်းလဲမှုဆိုင်ရာသဘောတူညီချက်(မူကြမ်း) အကြိမ်ကြိမ်ညှိနှိုင်းရေးဆွဲပြုစုခဲ့ပြီး ၂၀၁၄ ခုနှစ်၊ ပီရူးနိုင်ငံ၊ လီမာမြို့မှာ ကျင်းပခဲ့တဲ့ အကြိမ် (၂၀) မြောက် ညီလာခံ COP 20 မှာ လီမာ လိုလားချက်များ (Call for Lima) ကို ထုတ်ပြန်ခဲ့ပါတယ်။ ၂၀၁၅ ခုနှစ် ဖေဖော်ဝါရီလအတွင်း ဆွစ်ဇာလန်နိုင်ငံ ဂျီနီဗာမြို့ တွင် ကျင်းပခဲ့တဲ့ ဒါဘမ်ဆုံးဖြတ်ချက်များအား မြှင့်တင်ဆောင်ရွက် ရေးလုပ်ငန်းအဖွဲ့ရဲ့ (၈)ကြိမ်မြောက်အစည်းအဝေးမှာ ဂျီနီဗာ စေ့စပ်ညှိနှိုင်းမှု စာသား (Geneva Negotiation Text) ကိုညှိနှိုင်းရေးဆွဲခဲ့ပြီး ၂၀၁၅ ခုနှစ် ဇွန်လအတွင်း ဂျာမနီနိုင်ငံ၊ ဘွန်းမြို့ မှာ ကျင်းပခဲ့တဲ့ ဒါဘမ်ဆုံးဖြတ်ချက်များအား မြှင့်တင်ဆောင်ရွက်ရေး လုပ်ငန်းအဖွဲ့ရဲ့ (၉) ကြိမ်မြောက် အစည်းအဝေးတွင် ထိရောက်ကျစ်လျစ်သောစာသား (Streamlined Consolidated Text)တွေကို ညှိနှိုင်းရေးဆွဲကာ ၂၀၁၅ ခုနှစ် စက်တင်ဘာလအတွင်း ဂျာမနီနိုင်ငံ ဘွန်းမြို့ မှာပြုလုပ်တဲ့ ဒါဘမ်ဆုံးဖြတ်ချက်များအား မြှင့်တင်ဆောင်ရွက်ရေး လုပ်ငန်းအဖွဲ့ရဲ့ (၁၀) ကြိမ်မြောက်အစည်းအဝေးမှာ စေ့စပ်ညှိနှိုင်းမှု စာသား (Negotiation Text) ကို ရေးဆွဲပြုစုခဲ့ကြပါတယ်။ ၂၀၁၅ ခုနှစ် အောက်တိုဘာလ ၁၉ ရက်မှ ၂၃ ရက်အထိ ဂျာမနီနိုင်ငံ၊ ဘွန်းမြို့မှာ ကျင်းပခဲ့တဲ့ ဒါဘမ်ဆုံးဖြတ် ချက်များအား မြှင့်တင်ဆောင်ရွက်ရေးလုပ်ငန်းအဖွဲ့ရဲ့ ဒုတိယအပိုင်း (၁၁) ကြိမ်မြောက် အစည်းအဝေးမှာ ယခင် အကြိမ်ကြိမ်ညှိနှိုင်းရေးဆွဲခဲ့တဲ့ မူကြမ်းတွေအပေါ်မှာ အခြေခံပြီး ဆက်လက် ညှိနှိုင်းကာ စေ့စပ်ညှိနှိုင်းမှုစာသား Negotiation Text (မူကြမ်း) ကို ၂၀၁၅ ခုနှစ် အောက်တိုဘာလ ၂၃ ရက်မှာ ထုတ်ပြန်ခဲ့ပါတယ်။

အဲဒီ ထုတ်ပြန်ခဲ့တဲ့ စေ့စပ်ညှိနှိုင်းမှုစာသား Negotiation Text (မူကြမ်း)မှာ အဓိကအားဖြင့် ကာဗွန်ထုတ်လွှတ်မှု လျှော့ချရေးအတွက် ၂၀၂၀ ခုနှစ်မတိုင်မီ ဆောင်ရွက်ရမယ့် လုပ်ငန်းတွေနဲ့ ၂၀၂၀ ခုနှစ်အလွန် ဆောင်ရွက်ရမယ့် လုပ်ငန်းတွေအတွက် သဘောတူညီချက်ဆိုပြီး အပိုင်း နှစ်ပိုင်း ပါဝင်ပါတယ်။ ၂၀၂၀ ပြည့်နှစ်မတိုင်မီ ဆောင်ရွက်ရမယ့် လုပ်ငန်းတွေဟာ ဖွံ့ဖြိုးပြီးနိုင်ငံတွေက အဓိကအားဖြင့် ဆောင်ရွက်ရမယ့် လုပ်ငန်းတွေဖြစ်ပြီး ၂၀၂၀ ပြည့်နှစ်အလွန် ဆောင်ရွက်ရမယ့်လုပ်ငန်းတွေတော့ ဖွံ့ဖြိုးပြီးနဲ့ ဖွံ့ဖြိုးဆဲ အဖွဲ့ဝင်နိုင်ငံတွေအားလုံး လိုက်နာဆောင်ရွက်ရမယ့် လုပ်ငန်းတွေဖြစ်ပါတယ်။ အဲဒီ စေ့စပ်ညှိနှိုင်းမှုစာသား Negotiation Text ကို ပြင်သစ်နိုင်ငံ ပါရီမြို့ Le Bourget မှာ ၂၀၁၅ ခုနှစ် နိုဝင်ဘာလ ၃၀ ရက်မှ ဒီဇင်ဘာလ ၁၁ ရက်အထိ ကျင်းပပြုလုပ်မယ့် ကုလသမဂ္ဂ ရာသီဥတုပြောင်းလဲမှုဆိုင်ရာ ကွန်ဗင်းရှင်းအဖွဲ့ဝင်နိုင်ငံများရဲ့ (၂၁) ကြိမ်မြောက် ညီလာခံ (COP-21) မှာ ဆက်လက်ညှိနှိုင်းဆွေးနွေးပြီး ဥပဒေကဲ့သို့ အာဏာသက်ရောက်မယ့် ကမ္ဘာ့ ရာသီဥတုပြောင်းလဲမှုဆိုင်ရာ အပြည်ပြည်ဆိုင်ရာ သဘောတူညီချက်အဖြစ် အတည်ပြုဆုံးဖြတ်ကြမှာဖြစ်ပါတယ်။

မကြာမီ ကျင်းပတော့မယ့် ကုလသမဂ္ဂရာသီဥတုပြောင်းလဲမှုဆိုင်ရာ ကွန်ဗင်းရှင်း အဖွဲ့ဝင်နိုင်ငံများရဲ့ (၂၁) ကြိမ်မြောက်ညီလာခံ COP 21 ညီလာခံကျင်းပရတဲ့ ရည်ရွယ်ချက်(၄)ရပ်ကတော့ ကမ္ဘာကြီးရဲ့ အပူချိန်မြင့်တက်မှုကို ၁ ဒသမ ၅ (သို့မဟုတ်) ၂ ဒီဂရီစင်တီဂရိတ်သို့ လျှော့ချနိုင်ဖို့အတွက် မှန်လုံအိမ်ဓာတ်ငွေ့ လျှော့ချသွားမယ့် ပမာဏနဲ့ ဆောင်ရွက်သွားမယ့် အစီအစဉ်တွေကို အကောင် အထည်ဖော်ဆောင်ရွက်နိုင်ဖို့အတွက် ဥပဒေအရ စည်းနှောင်ထားတဲ့ သဘောတူညီချက်တစ်ရပ် ထုတ်ပြန်ကြေညာဖို့၊ သဘောတူညီချက်မှာ ဖွံ့ဖြိုးဆဲနိုင်ငံတွေရဲ့ ရာသီဥတုပြောင်းလဲမှု တိုက်ဖျက်ရေးအတွက် ၂၀၂၀ ပြည့်နှစ်မှစပြီး ဖွံ့ဖြိုးပြီးနိုင်ငံများမှ နှစ်စဉ် အမေရိကန်ဒေါ်လာဘီလီယံ (၁၀၀) ထည့်ဝင်ရေးအတွက် ကတိကဝတ်ရရှိဖို့၊ ကမ္ဘာ့ရာသီဥတုပြောင်းလဲမှု တိုက်ဖျက်ရာမှာ ဖွံ့ဖြိုးပြီးနိုင်ငံများနဲ့ ဖွံ့ဖြိုးဆဲနိုင်ငံများအနေနဲ့ မိမိနိုင်ငံရဲ့ အခြေအနေနဲ့ သင့်လျော်မယ့် အမျိုးသားအဆင့် ရာသီဥတုပြောင်းလဲမှု လျှော့ချရေးနှင့် လိုက်လျောညီထွေရှိစေရေးဆိုင်ရာ အကောင်အထည်ဖော်ဆောင်ရွက်မည့် လုပ်ငန်းအစီအစဉ် (Intended Nationally Determined Contribution-INDC) ရေးဆွဲပြီး နိုင်ငံအလိုက်ပူးပေါင်းဆောင်ရွက်မယ့်ကိစ္စရပ် တွေကို တင်ပြသွားဖို့နဲ့ INDC ကို သက်ဆိုင်ရာနိုင်ငံအလိုက် ထိရောက်စွာအကောင်အထည်ဖော် ဆောင်ရွက်နိုင်ရေးအတွက် ဖွံ့ဖြိုးပြီးနိုင်ငံများက ဖွံ့ဖြိုးဆဲနိုင်ငံတွေကို နည်းပညာဖွံ့ဖြိုးတိုးတက်စေရေးနဲ့ လွှဲပြောင်းပေးရေး၊ စွမ်းဆောင်ရည်မြှင့်တင်ပေးရေးနဲ့ ရန်ပုံငွေပံ့ပိုးပေးရေးတို့အတွက် ကတိကဝတ်တွေရရှိဖို့ ဖြစ်ပါတယ်။

ပြင်သစ်နိုင်ငံ ပါရီမြို့မှာ ၃၀-၁၁-၂၀၁၅ ရက်မှ ၁၁-၁၂-၂၀၁၅ ရက်အထိ ကျင်းပပြုလုပ်မယ့် ကုလသမဂ္ဂရာသီဥတုပြောင်းလဲမှုဆိုင်ရာ ကွန်ဗင်းရှင်းအဖွဲ့ဝင် နိုင်ငံများရဲ့ (၂၁) ကြိမ်မြောက်ညီလာခံ (COP21) ကို နိုင်ငံအကြီးအကဲများအစည်းအဝေး (Leaders Event)၊ အဆင့်မြင့် အစည်းအဝေး (High Level Segment)၊ (၁၁)ကြိမ်မြောက် ကျိုတိုနောက်ဆက်တွဲ စာချုပ်အဖွဲ့ဝင်နိုင်ငံများ ညီလာခံ(CMP11)၊ လုပ်ငန်းအဖွဲ့အစည်းအဝေးများဆိုပြီး ကျင်းပပြုလုပ်သွားမှာဖြစ်ပြီး အဖွဲ့ဝင်နိုင်ငံ(၁၉၆)နိုင်ငံမှ နိုင်ငံအကြီးအကဲတွေ၊ အစိုးရအဖွဲ့အကြီးအကဲတွေ၊ အစိုးရ မဟုတ်တဲ့အဖွဲ့အစည်းတွေ၊ ကုလသမဂ္ဂအေဂျင်စီတွေနဲ့ လူမှုအဖွဲ့အစည်းတွေက ကိုယ်စားလှယ် စုစုပေါင်း ၄၀၀၀၀ ခန့် တက်ရောက်ကြမှာဖြစ်ပါတယ်။

နိုင်ငံအကြီးအကဲများ အစည်းအဝေး (Leaders Event)ဟာ လေးနက်တဲ့ ကမ္ဘာ့အဆင့် ရာသီဥတု ပြောင်းလဲမှုဆိုင်ရာသဘောတူညီချက် (Global Climate Change Agreement) ကို နိုင်ငံအသီးသီးက အစိုးရအဖွဲ့အစည်းတွေက နိုင်ငံရေးရာအရ ကတိကဝတ်ပြုထောက်ခံကြောင်း ထုတ်ဖော်ပြောကြားနိုင်မယ့် အခွင့်အလမ်းတစ်ရပ်ဖြစ်ပြီး နိုင်ငံအကြီးအကဲတွေက နိုင်ငံအဆင့် ထုတ်ပြန်တင်ပြချက် National Statement တွေကို ပြောကြားရမှာဖြစ်ပါတယ်။ ဖွင့်ပွဲအခမ်းအနား ကို ၃၀-၁၁-၂၀၁၅ ရက်မှာ ပြင်သစ်နိုင်ငံ၊ ပါရီမြို့ရဲ့ Le Bourget မှာ ကျင်းပပြုလုပ်မှာဖြစ်ပြီး ပြင်သစ်နိုင်ငံသမ္မတ H.E. Mr. Francois Hollande၊ ကုလသမဂ္ဂအထွေထွေအတွင်းရေးမှူးချုပ် Mr. Ban Ki-moon နဲ့ နိုင်ငံပေါင်း ၁၄၀ မှ ခေါင်းဆောင်များက မိန့်ခွန်းပြောကြားကြမှာဖြစ်ပါတယ်။ ဆက်လက်ဖော်ပြပါမည်။

ရှမ်းပြည်နယ်ဗုဒ္ဓတက္ကသိုလ်တည်ဆောက်ရန် လုပ်ငန်းညှိနှိုင်းအစည်းအဝေး ကျင်းပ

တောင်ကြီး နိုဝင်ဘာ ၂၉

ရှမ်းပြည်နယ် ဝန်ကြီးချုပ် ဦးစဝ်အောင်မြတ်၊ ပြည်နယ်ဝန်ကြီးများနှင့် တာဝန်ရှိသူတို့သည် နိုဝင်ဘာ ၂၇ ရက် မွန်းလွဲ ၁ နာရီက တောင်ကြီးမြို့ ဘုရားဖြူရပ်ကွက်ရှိ ရှမ်းပြည်နယ် ဗုဒ္ဓတက္ကသိုလ်စာကြည့်တိုက် တည်ဆောက်မည့် နေရာသို့ သွားရောက်ကြည့်ရှုစစ်ဆေးရာ *Zing Gateway* ကုမ္ပဏီမှ တာဝန်ရှိသူ တစ်ဦးက ရှင်းလင်းတင်ပြသည်။ ဆက်လက်၍ ပြည်နယ်ဝန်ကြီးချုပ်နှင့် တာဝန်ရှိသူတို့သည် အောင်ချမ်းသာကုမ္ပဏီမှ တာဝန်ယူတည်ဆောက်လျက်ရှိသော စာသင်သား အိပ်ဆောင်တစ်ဆောင်၊ ဖြူစင်ကုမ္ပဏီမှ တာဝန်ယူတည်ဆောက်လျက်ရှိသော စာချဆရာတော်အိပ်ဆောင် တစ်ဆောင်၊ ဆွမ်းစားဆောင်နှင့် ဆွမ်းချက်ဆောင် အဆောက်အအုံတို့ကို လှည့်လည်ကြည့်ရှုစစ်ဆေးရာ ကုမ္ပဏီတာဝန်ရှိသူများက ရှင်းလင်းပြောပြခဲ့သည်။

ယင်းနောက် ရှမ်းပြည်နယ်ဗုဒ္ဓတက္ကသိုလ် ရှင်းလင်းဆောင်၌ လုပ်ငန်းညှိနှိုင်းအစည်းအဝေးကျင်းပရာ အခမ်းအနားကို နမော တဿသုံးကြိမ်ရွတ်ဆို ဘုရားကန်တော့၍ ဖွင့်လှစ်ပြီး၊ ပြည်နယ်ဝန်ကြီးချုပ် ဦးစဝ်အောင်မြတ်က အဖွင့်အမှာစကားပြောကြား၍ ရှမ်းပြည်နယ် ဗုဒ္ဓတက္ကသိုလ် တည်ဆောက်ရေးကော်မတီ ဥက္ကဋ္ဌ ပြည်နယ်စည်ပင်သာယာရေးဝန်ကြီး ဦးစိုင်းလှဝင်းက ဆွေးနွေးတင်ပြခဲ့သည်။

ယင်းနောက် ကုမ္ပဏီများမှ ရှင်းလင်းဆွေးနွေးတင်ပြရာ အောင်ချမ်းသာကုမ္ပဏီ၊ ဖြူစင်ကုမ္ပဏီ၊ ကောင်းကင်ဖြူကုမ္ပဏီ၊ *Zing Gateway* ကုမ္ပဏီ၊ မြနန္ဒာထွန်းကုမ္ပဏီ၊ *The Best(5)* ကုမ္ပဏီတို့မှ တာဝန်ရှိသူများက မိမိတို့ တာဝန်ယူတည်ဆောက်လျက်ရှိသော အဆောက်အအုံကိစ္စရပ်များနှင့် ပတ်သက်၍ အသီးသီးရှင်းလင်းတင်ပြခဲ့ကြသည်။

ယင်းနောက် ရှမ်းပြည်နယ်အင်ဂျင်နီယာအသင်း နာယက ဦးဝင်းမြင့်က ပြန်လည်ဆွေးနွေးတင်ပြ၍ ဘဏ္ဍာရေးဆပ်ကော်မတီဥက္ကဋ္ဌက အသုံးစရိတ်ရှင်းတမ်းများအား ဖတ်ကြားဆွေးနွေးပြီး၊ ပြည်နယ်ဝန်ကြီးချုပ် ဦးစဝ်အောင်မြတ်က နိဂုံးချုပ်အမှာစကားပြောကြားကာ အခမ်းအနားကို ဗုဒ္ဓသာသနံစိရံတိဋ္ဌတု သုံးကြိမ်ရွတ်ဆို ဆုတောင်း၍ ရုပ်သိမ်းလိုက်ကြောင်း သိရသည်။

ဆက်လက်၍ ပြည်နယ်ဝန်ကြီးချုပ်နှင့် တာဝန်ရှိသူတို့သည် တောင်ကြီး *Shopping Center* သို့ ရောက်ရှိလာရာ သီဟကုမ္ပဏီမှ တာဝန်ခံ အင်ဂျင်နီယာက အပိုင်း(၁) အဆောက်အအုံ ငါးလွှာအကြမ်းထည် ပြီးစီးမှုအား လိုက်လံရှင်းလင်းတင်ပြရာ ပြည်နယ်ဝန်ကြီးချုပ်နှင့် တာဝန်ရှိသူတို့က လှည့်လည်ကြည့်ရှု စစ်ဆေးပြီး လိုအပ်သည်များကို ဖြည့်စွက်မှာကြားခဲ့ကြောင်း သိရသည်။

မောင်မောင်သန်း(တောင်ကြီး)

စိုက်ပျိုးရေးသုတေသနဌာနနှင့် စိုက်ပျိုးရေးဦးစီးဌာနတို့ ပူးပေါင်းဆောင်ရွက်သော စမ်းသပ်ကွက်ရိတ်သိမ်း

အောင်လံ နိုဝင်ဘာ ၂၉

မကွေးတိုင်းဒေသကြီး သရက်ခရိုင် အောင်လံမြို့နယ် ပဒဲဆည်ရေသောက် ရွှေပန်းတောကျေးရွာအုပ်စု ကွင်းအမှတ်(၈၁၂A) ဦးပိုင်အမှတ်(၁၈)တွင် စိုက်ပျိုးထားသော တောင်သူဦးမြင့်စိုး၏ ဆည်ရေသောက်လယ် စပါးမျိုး စမ်းသပ်ကွက်တွင် နိုဝင်ဘာ၂၈ ရက်က KDT×၆ မျိုး ရိတ်သိမ်းခဲ့ရာ သုညဒသမ ၀၃၈ ဧကမှ ၃ ဒသမ ၇၅ တင်း ထွက်ရှိကြောင်း သိရသည်။

ယင်းစမ်းသပ်ကွက်ရိတ်သိမ်းပွဲတွင် မြို့နယ်အုပ်ချုပ်ရေးမှူး ဦးသိန်းဆင့်က ဆည်ရေသောက် လယ်စပါးမျိုးစမ်းသပ်ကွက် မျိုးသန့်စိုက်ပျိုးခြင်းများ အကြောင်းကိုလည်းကောင်း၊ စိုက်ပျိုးရေးဦးစီးဌာန မြို့နယ်ဦးစီးမှူး ဦးငွေမောင်က ဆည်ရေသောက်လယ် စပါးမျိုးစမ်းသပ်ကွက်စိုက်ပျိုးရခြင်း၏ ရည်ရွယ်ချက်ကိုလည်းကောင်း ရှင်းလင်းဆွေးနွေး ပြောကြားခဲ့ကြသည်။

သိန်းလွင်(ပြန်/ဆက်)

ပုံတောင်ခြေ၌ ငွေကျပ်သန်း ၄၀၀ ကျော်ဖြင့် ကျောက်ချောလမ်းခင်းခြင်းဆောင်ရွက်

ပုလဲ နိုဝင်ဘာ ၂၉

စစ်ကိုင်းတိုင်းဒေသကြီး ယင်းမာပင်ခရိုင် ပုလဲမြို့နယ်အတွင်းရှိ ပုံတောင်ခြေတွင် ၂၀၁၅-၂၀၁၆ဘဏ္ဍာနှစ် ကျေးလက်ဒေသဖွံ့ဖြိုးတိုးတက်ရေးဦးစီးဌာန၏ ခွင့်ပြုရန်ပုံငွေ ၄၃၃ သန်းဖြင့် သစ်ကြီးတိုင်း-ဘန့်ဘွေး-မယင်းကျောက်ချောလမ်း ၁၀ မိုင် ခင်းခြင်းလုပ်ငန်းများအား ဒုတိယမြို့နယ်အုပ်ချုပ်ရေးမှူးဦးအောင်စိုး၊ မြို့နယ်ကျေးလက်ဒေသ ဖွံ့ဖြိုးတိုးတက်ရေးဦးစီးဌာန၊ ဦးစီးအရာရှိ ဦးမျိုးအောင်၊ မြို့နယ်စည်ပင်သာယာရေးကော်မတီ၊ အဖွဲ့ဝင် ဦးမြင့်ဝေတို့သည် နိုဝင်ဘာ ၂၇ ရက် မွန်းလွဲ ၂ နာရီက ကြည့်ရှုခဲ့ကြောင်း သိရသည်။

ပုလဲမြို့နယ် သစ်ကြီးတိုင်းကျေးရွာအုပ်ချုပ်ရေးမှူး ဦးစိုးမြင့်က "ကျွန်တော်တို့ တောင်ပေါ်ဒေသက လမ်းပန်းဆက်သွယ်ရေး မကောင်းတဲ့အတွက် ပညာရေး၊ ကျန်းမာရေး၊ ကုန်စည်ကူးသန်း ရောင်းဝယ်မှုအစ အခက်အခဲတွေရှိခဲ့ပါတယ်။ လမ်းကမြေသားလမ်းဆိုတော့ မိုးတွင်းဆို ဆိုင်ကယ်နဲ့ ကားပါ ရွံ့ကပ်ပြီး သွားလာဖို့ခက်တဲ့အတွက်ကြောင့် တစ်ရွာနဲ့တစ်ရွာ သွားရာမှာ ခြေလျင်ပဲသွားခဲ့ကြရပါတယ်။ အခုဆိုရင် ကျေးလက်ဦးစီးဌာနက ကွန်တော်တို့ကျေးရွာကနေ မယင်းကျေးရွာအထိ ကျောက်ချောလမ်း ၁၀ မိုင်ကို ခင်းပေးနေပြီဖြစ်တဲ့အတွက် လာမယ့်နှစ် မိုးရာသီဆိုရင် ကျွန်တော်တို့တောင်ပေါ်ဒေသမှာ သွားလာမှု အခက်အခဲမရှိတော့သလို ပညာရေး၊ ကျန်းမာရေး၊ ကုန်စည် ကူးသန်းရောင်းဝယ်မှု လုပ်ငန်းများ အဆင်ပြေချောမွေ့စွာ ဆောင်ရွက်နိုင်တော့မှာ ဖြစ်၍လို့ အတိုင်းအဆမရှိ ဝမ်းသာပီတိဖြစ်မိပါတယ်" ဟု ပြောသည်။

အဆိုပါ သစ်ကြီးတိုင်း-ဘန့်ဘွေး-မယင်းလမ်းသည် ပုံတောင်ခြေရှိ ကျေးလက်နေပြည်သူများ၏ သွားလာရေးအတွက် အဓိကအချက်အချာကျသော လမ်းတစ်လမ်းဖြစ်ပြီး ၂၀၁၆ ခုနှစ် မတ်လကုန်တွင် ပြီးစီးမည်ဖြစ်ရာ တောင်ဒေသရှိ ကျေးရွာ ၁၅ ရွာ၏ ပညာရေး၊ ကျန်းမာရေး၊ စီးပွားရေး၊ လူမှုရေးနှင့် ကုန်စည်ကူးသန်း ရောင်းဝယ်မှုများအတွက် များစွာ အထောက်အကူပြုမည်ဖြစ်ကြောင်း သိရသည်။

မင်းခန့်စိုး(ဧယျာမြေ)

MIC
Myanmar Imperial College

edexcel
Approved Centre No. 93679

MIC မိသားစု စုပေါင်းမဟာဘုံကထိန် အလှူပွဲ

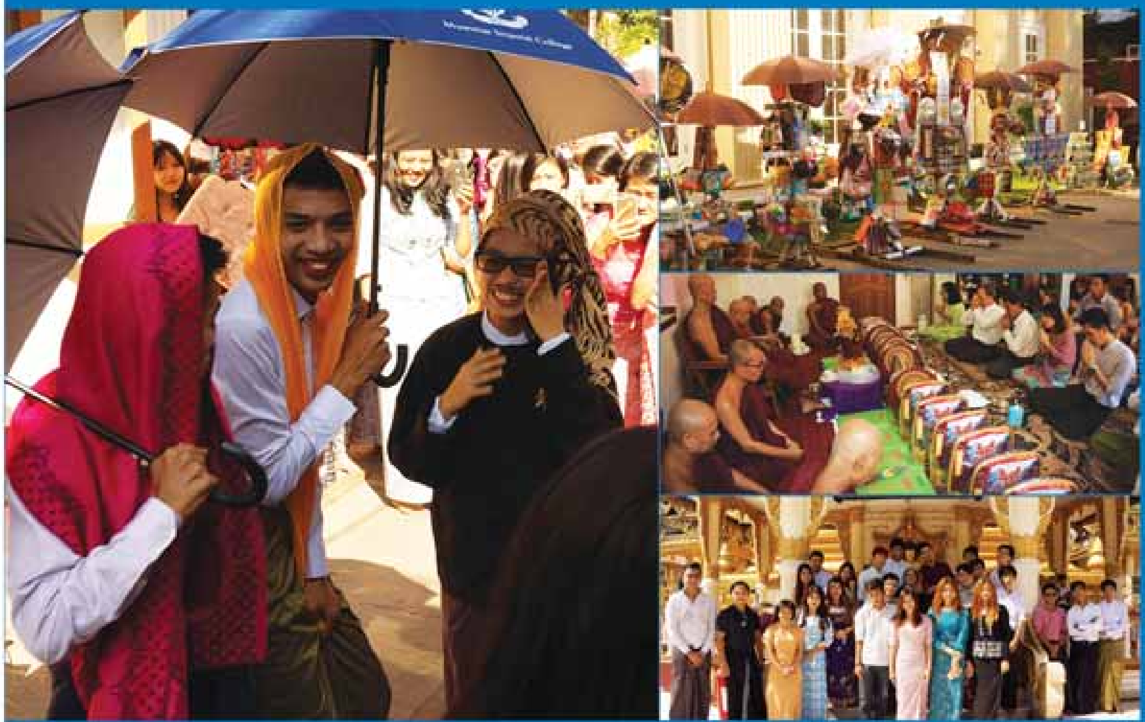

နတ်လူ သာဓုခေါ် ပါစေသောဂ်

Myanmar Imperial College မှ ကျောင်းသား၊ ကျောင်းသူများ၊ ဆရာ၊ ဆရာမများနှင့် MIC ဝန်ထမ်းများမှ မြန်မာလူမျိုးတို့၏ ၁၂ လရာသီ ပွဲတော်တစ်ခုဖြစ်သည့် အထွဋ်အမြတ်ထားရာ ကထိန်ပွဲကို နိုဝင်ဘာလ ၂၀ ရက်နေ့တွင် တက်ကြွပျော်ရွှင်စွာဖြင့် ရိုးရာအစဉ်အလာမပျက်ဆင်နွှဲခဲ့ကြပါသည်။
MIC ကျောင်းသားလူငယ်တို့၏ မြန်မာ့ရိုးရာနှင့် ဘာသာ၊ သာသနာကို ထိန်းသိမ်းစောင့်ရှောက်လိုသည့် မွန်မြတ်သောစိတ်ထားများအတွက်လည်း Myanmar Imperial College မှ အထူးပင် ဝမ်းမြောက်ဂုဏ်ယူမိပါသည်။ ထိုသို့ ပြုလုပ်လှူဒါန်းခဲ့ကြသော ဒါနကုသိုလ်အစုစုတို့အတွက် ပီတိသောမနဿတို့ဖြင့် နတ်လူ သာဓုခေါ် ပါစေသောဂ်။

Working in Partnership with
THE UNIVERSITY OF NORTHAMPTON
United Kingdom

အမှတ် (၁) ဈေးမြောက်လမ်း၊ ဘုရားကြီးရပ်ကွက် (ဦးဝိစာရအဝိုင်းအနီး)၊ ဒဂုံမြို့နယ်၊ ရန်ကုန်မြို့။ 09 73210001 / 09 421100222

ရေစိမ်ခေါက်ဆွဲလုပ်ငန်း ဆန်ဈေးမြင့်နေ၍အကျိုးအမြတ်နည်းပါး

ကောလင်း နိုဝင်ဘာ ၂၉

စစ်ကိုင်းတိုင်းဒေသကြီး ကောလင်းမြို့တွင် ဆန်စပါးထွက်ကုန်တစ်ခုဖြစ်သော ရေစိမ်ခေါက်ဆွဲလုပ်ငန်းမှာ အိမ်တွင်းစီးပွားရေးအဖြစ် အောင်မြင်ဖြစ်ထွန်းလာခဲ့ရာ ကောလင်းမြို့ပေါ်ရှိ ရေစိမ်ခေါက်ဆွဲ စက်ရုံ ၁၀ ခုအပြင် ဝန်းသိုမြို့နယ် ပေကုန်းအုပ်စု အောင်ချမ်းသာကျေးရွာမှ စက်ရုံတစ်ရုံတို့မှ ထုတ်လုပ်ရောင်းချလျက်ရှိပြီး မြန်မာ့မီးရထားကိုအမှီပြု၍ ကချင်ပြည်နယ် မြစ်ကြီးနား၊ မိုးကောင်း၊ မိုးညှင်း၊ ဟိုပင်၊ ဗန်းမော်၊ ရွှေကူနှင့် စစ်ကိုင်းတိုင်းဒေသကြီးအထက်ပိုင်း ကသာ၊ အင်းတော်၊ ထီးချိုင့်၊ ဗန်းမောက်မြို့နယ်နှင့် ကန့်ဘလူ၊ ထန်းကုန်း၊ ကျွန်းလှမြို့နယ်များသို့ တွင်တွင်ကျယ်ကျယ် ရောင်းချနေလျက်ရှိသော်လည်း ယခုအခါဒေသထွက်ဆန်ဈေးနှုန်း မြင့်မားလာသည့်အတွက် အကျိုးအမြတ်နည်းပါးလာကြောင်း သိရသည်။

“ရေစိမ်ခေါက်ဆွဲလုပ်တယ်ဆိုတာ အခြားဆန်တွေနဲ့လုပ်လို့မရဘူး ကောလင်းဒေသထွက် စောရှုပ်ဆန်ကိုဝယ်ယူပြီး လုပ်ရတာ။ လွန်ခဲ့တဲ့နှစ်တွေက စောရှုပ်ဆန်တစ်တင်းခွဲတစ်အိတ်ကိုငွေကျပ်၁၇၀၀၀နဲ့ ၁၈၀၀၀ ကြားပဲ ဝယ်ယူခဲ့ရတာ။ ပြီးခဲ့တဲ့နှစ်ကစပြီး စပါးရိတ်သိမ်းခါစက ငွေကျပ် ၂၆၀၀၀နဲ့ ၂၇၀၀၀ ကြားဝယ်ယူရပါတယ်။ ဒီနှစ်မှာငွေကျပ် ၃၀၀၀၀ ကနေ ၃၃၀၀၀ ဈေးနဲ့ဝယ်ရတယ်။ အခုလိုဈေးနှုန်းမြင့်တဲ့အပေါ် မိမိအတွက် အမြတ်အစွန်းကျန်အောင် ပုံမှန်ထုတ်လုပ်နေတဲ့အထုပ်နဲ့ ချိန်သားလျော့ထုတ်တာတို့ ဈေးနှုန်းအနည်းငယ်တက်မယ်ဆိုရင် လက်လီနဲ့ လက်ကားယူသူတွေရယ် စားသုံးသူတွေရယ်ပဲ နစ်နာမှာပဲလေ။ ဒါကြောင့် အမြတ်အစွန်း နည်းချင်နည်းပါစေဆိုပြီး လုပ်ကိုင်နေရတာ”ဟု ရေစိမ်ခေါက်ဆွဲထုတ်လုပ်ရောင်းချသူတစ်ဦးကပြောကြားသည်။

အဆိုပါရေစိမ်ခေါက်ဆွဲထုပ်များကို ၁၂ ကျပ်ခွဲသားတစ်ထုပ်လျှင် လက်ကားဈေး ငွေကျပ် ၁၇၀၊ လက်လီဈေးငွေကျပ် ၂၀၀၊ ၁၉ ကျပ်သားတစ်ထုပ်လျှင် လက်ကားဈေး ငွေကျပ် ၂၇၀ လက်လီဈေးငွေကျပ် ၃၀၀ တို့ဖြင့် ရောင်းချလျက်ရှိပြီး ရေစိမ်ခေါက်ဆွဲခြောက်များကို နှစ်ရှည်စွာအထားခံခြင်း၊ မှိုမတက်ခြင်း၊ အာနိသင်လျော့နည်းခြင်းမရှိအောင် ထုတ်လုပ်ရောင်းချသဖြင့် လူမျိုးဘာသာမရွေးဝယ်ယူစားသုံးမှု များပြားလာကာ ယနေ့တိုင် ဈေးကွက်ကျယ်ပြန့်စွာ ရောင်းချလျက်ရှိကြောင်း သိရသည်။

ရေစိမ်ခေါက်ဆွဲထုပ်ပြုလုပ်ရာတွင် ဒေသထွက် စောရှုပ်ဆန်ကို သန့်ရှင်းစွာပြုလုပ်နိုင်ရန် ကြွေပြားခင်းထားသည့် ရေကန်တွင် ရေစိမ်ရသည်။ ယင်းနောက် ရေစိမ်ပြီးဆန်ကို ရေစစ်ကာ မုန့်အနှစ်အခဲများဖြစ်အောင် ပြုလုပ်ရသည်။ ယင်းနောက် ခေါက်ဆွဲပျော့ဖတ်များရရှိအောင် မုန့်ညှစ်အိုးနန်းကြိတ်စက်၊ ဆန်ဖွတ်ခုံ၊ ဆန်ကြိတ်ဆုံတို့ဖြင့် အဆင့်ဆင့်ပြုလုပ်ရသည်။ အဆင့်ဆင့်ပြုလုပ်ရရှိလာသော မုန့်ပျော့ဖတ်များကို ပုံစံခေါက်ရန် အနေအထားရရှိအောင် တစ်နာရီနှင့်တစ်နာရီခွဲကြာ နေလှမ်းပြီး ချိန်သားအလိုက်အထုပ်များ ထုပ်ပိုးကာ ပြုလုပ်ရသည်။ **စိုင်းလူမင်း**

ကန့်ဘလူ၌ မီးသင်္ဂြိုဟ်စက်(ဖို)တည်ဆောက်ပြီးစီး၍လုပ်ငန်းများစတင်ဆောင်ရွက်

ကန့်ဘလူ နိုဝင်ဘာ ၂၉

စစ်ကိုင်းတိုင်းဒေသကြီး ကန့်ဘလူမြို့တွင် နောင်တိုးပွားလာမည့် လူဦးရေနှင့် မြေနေရာအခက်အခဲမဖြစ်စေရန်ရည်ရွယ်၍ ကန့်ဘလူသုသာန်၌ မီးသင်္ဂြိုဟ်စက်(ဖို) တည်ဆောက်ရန်နှင့် အခြားလိုအပ်သောအဆောက်အအုံများ၊ ဝင်းကာရံခြင်းနှင့် ကတ္တရာခင်းခြင်းတို့ကို ဆရာတော်သံဃာတော်များ၊ ကန့်ဘလူမြို့နယ်အသင်း(ရန်ကုန်)၊ မြို့မိမြို့ဖအလှူရှင်များ၊ မြို့သူမြို့သားများနှင့် မြို့နယ်စည်ပင်သာယာရေးကော်မတီတို့ပူးပေါင်းကာ ဆောင်ရွက်ခဲ့ကြောင်း သိရသည်။

အဆိုပါမီးသင်္ဂြိုဟ်စက်(ဖို)တည်ဆောက်ရန် လှည်းကူးမြို့မှ ပညာရှင်တစ်ဦးကို ခေါ်ယူဆောက်လုပ်ခဲ့ရာငွေကျပ်သိန်း ၁၄၀ ကုန်ကျခဲ့ကြောင်း၊ ယင်းကုန်ကျငွေအားကန့်ဘလူ မြို့နယ်အသင်း(ရန်ကုန်)က လှူဒါန်းခြင်းဖြစ်ပြီး မြို့နယ်စည်ပင်သာယာရေးကော်မတီသို့ လွှဲပြောင်းပေးအပ်ခဲ့ကြောင်း ကန့်ဘလူမြို့နယ်အသင်း(ရန်ကုန်)အတွင်းရေးမှူး ဦးစိုးသူရက ပြောသည်။

မီးသင်္ဂြိုဟ်စက်ခန်းမကို မြို့နယ်စည်ပင်သာယာ၏ ၂၀၁၅-၂၀၁၆ ဘတ်ဂျက်ဖြင့် ဆောက်လုပ်ခဲ့ပြီး အခြားလိုအပ်သောအဆောက်အအုံများဖြစ်သည့် အသုဘပို့လူများနားခိုရန် (၃၆×၂၇)ပေရှိ ဇရပ်တစ်ဆောင်၊ ဆရာတော်များကားထားရန် (၃၆×၁၈)ပေရှိ အဆောင်တစ်ခု၊ အလျား (ပေ၅၀၀×၁၂)ရှိ ကတ္တရာလမ်း၊ အလျားပေ ၇၀၀ရှိ ကွန်ကရစ်တိုင်နှင့် သံဆန်ခါဝင်း၊ အလျားပေ ၃၀၀ရှိ ကွန်ကရစ်တိုင်နှင့် သံဆူးကြိုးကာ ဝင်း၊ (၁၈×၆) ပေရှိ သံတံခါးမကြီးနှင့် (၄×၆)ပေရှိ လူဝင်သံတံခါးတို့ကို ဆရာတော်၊ သံဃာတော်များ၊ မြို့မိမြို့ဖအလှူရှင်များနှင့် မြို့သူမြို့သားများစုပေါင်းလှူဒါန်းမှုဖြင့် ဆောင်ရွက်ခဲ့ပြီး မြို့နယ်စည်ပင်သာယာရေးကော်မတီသို့ အောက်တိုဘာလက လွှဲပြောင်း ပေးအပ်ခဲ့သည်။

မီးသင်္ဂြိုဟ်ခြင်းလုပ်ငန်းများကို ယခုလနိုဝင်ဘာတွင်စတင်ဆောင်ရွက်နေပြီဖြစ်ကြောင်း မြို့နယ်စည်ပင်သာယာရေးကော်မတီဥက္ကဋ္ဌ ဦးညဏ်တင့်က ပြောသည်။ **အောင်ဝင်းငြိမ်း(ကန့်ဘလူ)**

သဘာဝသီးနှံ အခြေခံ စားသောက်ကုန်ထုတ်လုပ်မှု သင်တန်းဖွင့်လှစ်

မင်းဘူး နိုဝင်ဘာ ၂၉

မင်းဘူးခရိုင် မင်းဘူးမြို့နယ် မောင်းမကန်ကျေးရွာ ရွာလယ်ဓမ္မာရုံ၌ မြို့နယ်ကျေးလက်ဒေသဖွံ့ဖြိုးတိုးတက်ရေးဦးစီးဌာနမှ ဖွင့်လှစ်သည့်သဘာဝသီးနှံအခြေခံစားသောက်ကုန်ထုတ်လုပ်မှု သင်တန်းဖွင့်ပွဲအခမ်းအနားကို နိုဝင်ဘာ ၂၆ ရက် နံနက် ၈ နာရီက ကျင်းပရာ မင်းဘူးမြို့နယ်အုပ်ချုပ်ရေးမှူး ဦးညီညီဝင်း၊ မြို့နယ်ဖွံ့ဖြိုးရေးအထောက်အကူပြု ကော်မတီဥက္ကဋ္ဌ ဦးသောင်းဟန်၊ မြို့နယ်ကျေးလက်ဦးစီးမှူး ဦးအောင်ဘုန်းလင်း၊ ကျေးရွာရပ်မိရပ်ဖများ၊ သင်တန်းနည်းပြများနှင့် သင်တန်းသား ၃၀ ဦးတို့ တက်ရောက်ခဲ့ကြသည်။

ရှေးဦးစွာ မြို့နယ်အုပ်ချုပ်ရေးမှူးက သင်တန်းဖွင့် အမှာစကားပြောကြားပြီး မြို့နယ် ကျေးလက်ဦးစီးမှူးက အသက်မွေးဝမ်းကျောင်း အထောက်အကူပြုသင်တန်းဖွင့်လှစ်ပို့ချရခြင်း၏ ရည်ရွယ်ချက်နှင့် ကျေးရွာပြည်သူများ အလုပ်အကိုင်အခွင့်အလမ်းများ ရရှိစေရန်၊ လက်တွေ့နယ်ပယ်တွင် မိသားစုဝင်ငွေတိုးရေးအတွက် တစ်ဖက်တစ်လမ်းမှ ဖြည့်ဆည်းဆောင်ရွက်ပေးခြင်းဖြစ်ကာ ကျေးလက်နေပြည်သူများရဲ့ လူမှုစီးပွားဘဝမြင့်မားရေးအတွက် မိမိတို့ဌာနမှ အလေးထားဖော်ဆောင်လျက်ရှိပြီး လူစွမ်းအား အရင်းအမြစ်ဖွံ့ဖြိုးရေးအတွက် ဖွင့်လှစ်ခဲ့ခြင်းဖြစ်လို့ သင်တန်းသားများအနေဖြင့် စိတ်ပါဝင်စားစွာ လေ့လာသင်ယူကြစေလိုကြောင်းစသည်ဖြင့် ပြောကြားခဲ့သည်။

အဆိုပါ သင်တန်းကို နိုဝင်ဘာ ၂၆ ရက်မှ ၃၀ ရက်ထိ ငါးရက်ကြာ ဖွင့်လှစ်သင်ကြား ပို့ချသွားမည်ဖြစ်ကြောင်း သိရသည်။ **သန်းနိုင်ဦး(ငဖဲ)**

GOLDEN STAR ခရီးသွားလုပ်ငန်း
◆ ကျိုက်ထီးရိုး(နေ့စဉ်) (သံဃာတော်/သီလရှင်အခမဲ့)
◆ ချောင်းသာ / ငွေဆောင်(နေ့စဉ်)
Ph: 209200, 544383, 430480, 705968, 703448

ရွှေနဂါး
ကျိုက်ထီးရိုး -35000
ချောင်းသာ -50000
ငွေဆောင် -60000
Ph:209077, 209383

Trumpet Car Rental
မြို့တွင်း/မြို့ပြင်ကားမျိုးစုံငှားရန်ရှိသည်။
VIP 41Seater,Grand Cabin 9 Seater.
ယာဉ်ပိုင်ရှင်များဆက်သွယ်နိုင်ပါသည်။
Ph: 09-43089536, 01-532238, 01-536975, 09-5182767

ကောင်းထက်စံနှင့်အဖွဲ့ ရခိုင်ပြည်ဘုရားဖူးခရီး (25-12-2015)
ကျောက်တော်မဟာမြတ်မုနိဘုရား၊ မြောက်ဦးရှိမာန်ငါးပါးနှင့်ဘုရားပုထိုးများ၊ ပုဏ္ဏားကျွန်းဦးရာဇ်တောင်စေတီ၊ ဂူဝဘုရား၊ စစ်တွေပို့ဆိပ်ကမ်းခြေ၊ သံတွဲဘုရားပုထိုးများ၊ ငပလီကမ်းခြေ၊ အဆင့်မြင့် စား၊ တည်း၊ ငြိမ်း စေတနာမေတ္တာနှင့် ဝါသနာ အရင်းခံ၍ စ/ဆုံး စီစဉ်ပေးပါမည်။ ဗီဒီယို မှတ်တမ်းလက်ဆောင်။ Air-con လေအိတ်ကား။ ကြားခုံမပါပါ။ လူဦးရေ (၄၃)ဦးသာ။ ကြိုတင်လက်မှတ်များရပြီ။ အိမ်အရောက် ပို့ပေးသည်။ 180000/- Ph:09 448003431, 09 49660481

ရွှေချိန်း SHWE CHAIN
HOUSING & LIFE STYLE SHOW 2015
အခန်းနံပါတ် – H - 30 / H - 31
03-12-2015 မှ 06-12-2015 ထိ
တပ်မတော်ခန်းမ။
လူနေအိမ်၊ တိုက်ခန်း၊ Construction လုပ်ငန်းများအတွက် ရေစိုခံ၍ ခိုင်ခံ့လှပသော တံခါးများကို ဈေးနှုန်းချိုသာစွာဖြင့် ရောင်းချပေးနေပါပြီ။

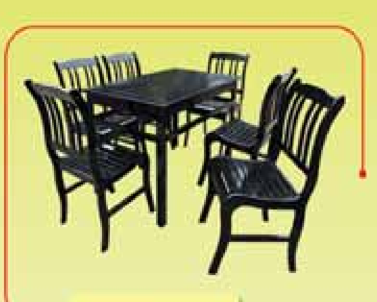

တံခါးဆိုဒ်များမှာ : 7' x 3' & 7' x 2½'
တံခါးအရောင်ကို စိတ်တိုင်းကျ ရွေးချယ်နိုင်ပါသည်။
သင့်အိမ်အတွက် အကောင်းဆုံးရွေးချယ်မှု
YGN : Showroom : No. 15, Kabar Aye Pagoda Road, Bahan Tsp., Yangon. Tel : 01-8603126, 09-91038394, Fax : 01-558449
MDL : Showroom : No. 168, 62nd Street, Industrial Zone(1), PyiGyiDaGone Tsp., Mandalay, Myanmar. Tel :952-5153715,68860.

ပုလဲမြို့နယ် သေတ္တရာကျေးရွာတွင် သိန်း ၁၈၀ ကုန်ကျမည့် တစ်ထပ် ကျောင်းဆောင်သစ် ဆောက်လုပ်မည်

ပုလဲ နိုဝင်ဘာ ၂၉

စစ်ကိုင်းတိုင်းဒေသကြီး ယင်းမာပင်ခရိုင် ပုလဲမြို့နယ် သေတ္တရာကျေးရွာ အခြေခံပညာ မူလတန်းလွန်ကျောင်းအတွက် ရန်ကုန်မြို့နေ ဦးခင်မောင်ထွန်းမိသားစုက ငွေကျပ် သိန်း၁၈၀ အကုန်အကျခံ၍ အလျားပေ ၆၀၊ အနံပေ ၃၀၊ အမြင့် ၁၂ ပေရှိ နံရံကပ်တစ်ထပ် ကျောင်းဆောင်သစ်ကို ၂၀၁၆-၂၀၁၇ ပညာသင်နှစ်အမီ ဆောက်လုပ်လှူဒါန်းမည်ဖြစ်ကြောင်း သိရသည်။

ယင်းအစည်းအဝေးတွင် အလှူရှင်ဦးခင်မောင်ထွန်း(ရန်ကုန်မြို့)က "ကျွန်တော် ကျေးရွာမှာရှိတဲ့ကျောင်းလေးမှာ မိဘတွေဖြစ်တဲ့ ဦးထွန်းလှိုင်၊ ဒေါ်တင်လှတို့ရဲ့ ဖြစ်မြောက်စေချင်ခဲ့တဲ့ ကျောင်းဆောင်သစ်လေးကို ငွေကျပ်သိန်း ၁၈၀ အကုန်အကျခံပြီးတော့ ပညာရေးမြင့်မားတိုးတက်စေရေးအတွက် ရည်ရွယ်ပြီးတော့ လှူဒါန်းပေးခြင်းဖြစ်ပါတယ်။ ကျွန်တော် ငယ်ငယ်ကလေးကတည်းက ဒီရွာကနေ စီးပွားရှာဖို့ မြို့ကြီးပြကြီး တက်သွားတဲ့အချိန်မှာ ကောင်းကောင်းမွန်မွန်ရှိတာ ကျောင်းဆောင်က တစ်ဆောင်တည်းပါ။ အခုရွာပြန်လာတော့လည်း ကျောင်းဆောင်က ကောင်းတာဆိုလို့ တစ်ဆောင်တည်းပဲရှိပါတယ်။

ကျေးရွာက ကိုယ့်အားကိုယ်ကိုးနဲ့ ဆောက်နေတဲ့ ကျောင်းဆောင်သစ်တစ်ဆောင်တော့ ရှိတာပေါ့။ တောသူတောင်သားတွေဆိုတော့ သီးနှံပေါ်ချိန် ဈေးကောင်းရ ချိန်ဆိုရင်လှူကြတန်းကြနဲ့ ရွာကကလေးတွေရဲ့ ပညာရေးအတွက် ဆောက်လုပ်နေကြတာရှိပါတယ်။ ကျွန်တော့ မိဘများက အသက်အရွယ်ရလာတော့ သူတို့မသေခင်မှာ ကျောင်းဆောင်သစ်လေးနဲ့ ရွာက ကလေးတွေ ပညာသင်ကြားနေတာကိုမြင်ချင်တယ်ဆိုတာနဲ့ ကွန်တော်တို့မိသားစုက အလျားပေ ၆၀၊ အနံ ပေ ၃၀၊ အမြင့် ၁၂ ပေရှိတဲ့ တစ်ထပ်ကျောင်းဆောင်သစ်လေးကို ဆောက်လုပ် လှူဒါန်းပေးခြင်းဖြစ်ပါတယ်" ဟု ပြောသည်။

ပုလဲမြို့နယ် သေတ္တရာကျေးရွာနေ ရပ်မိရပ်ဖ ဦးမြင့်သန်းက "ကလေးတွေရဲ့ ပညာရေးအတွက် ပညာဒါနမျိုးစေ့ချပေးတဲ့အနေနဲ့ အလှူရှင်မိသားစုကနေပြီး ငွေကျပ်သိန်း ၁၈၀ အကုန်ကျခံကာ ကျောင်းဆောင်သစ်လေး ဖြစ်မြောက်ဖို့အတွက် လှူဒါန်းပေးတဲ့အတွက် အတိုင်းမသိဝမ်းသာပါတယ်။ရွာသူ၊ ရွာသားတွေဆိုတာ ကလည်း လက်လုပ်မှ ပါးစပ်လုပ်ရတဲ့ တောင်သူလုပ်ငန်းနဲ့ အသက်မွေးဝမ်းကျောင်းပြုရတာဆိုတာ ရွာကကျောင်းလေးမှာ အဆောက်အအုံလုံလုံလောက်လောက်နဲ့တော့ ဖြစ်ချင်တာပေါ့လေ။ အခက်အခဲအမျိုးမျိုးကြောင့် ကျောင်းအဆောက်အအုံ မပြည့်မစုံနဲ့ရှိခဲ့ရာ အလှူရှင်မိသားစုရဲ့ ကောင်းမြတ်တဲ့ စေတနာကြောင့် ဒီဇင်ဘာလကစပြီး ကျောင်းဆောင်သစ်အဆောက်အအုံ စတင်ဆောက်လုပ်မှာဖြစ်လို့ လာမယ့် ပညာသင်နှစ်မှာ ရွာက ကျောင်းသား၊ ကျောင်းသူတွေ ကျောင်းဆောင်သစ်လေးမှာ ပညာရေးခရီးလမ်းကို အဆင်ပြေချောမွေ့စွာနဲ့ သင်ကြားနိုင်တော့မှာဖြစ်ပါတယ်" ဟုပြောကြားခဲ့သည်။

မင်းခန့်စိုး(ဧယျာမြေ)

တောရိုင်းတိရစ္ဆာန်များ သတ်ဖြတ်ရောင်းဝယ်ဖောက်ကားမှု တားဆီးနှိမ်နင်းရေးလုပ်ငန်းများတွင် အာဆီယံဒေသအတွင်းရှိ အဖွဲ့အစည်းများနှင့်ပူးပေါင်းဆောင်ရွက်မှုအစီအစဉ်အရ မကွေးတိုင်းဒေသကြီး သရက်ခရိုင် အောင်လံမြို့တွင် နိုဝင်ဘာ ၂၇ ရက် နံနက်ပိုင်းကတောရိုင်းတိရစ္ဆာန်အသားများ တရားမဝင်ရောင်းချမှု မရှိစေရေးအတွက် မြို့နယ်သစ်တောဦးစီးဌာနဝန်ထမ်းများ၊ မြို့နယ်စည်ပင်သာယာရေးဝန်ထမ်းများနှင့်ဈေးကော်မတီပူးပေါင်းအဖွဲ့တို့သည် မြို့မဈေးအတွင်းရှိ စားသောက်ဆိုင်များအား စစ်ဆေးခြင်း၊ပညာပေးခြင်းလုပ်ငန်းများဆောင်ရွက်ခဲ့ကြကြောင်း သိရသည်။ သတင်းနှင့်ဓာတ်ပုံ- သိန်းလွင်

ကျေးလက်ဒေသဖွံ့ဖြိုးတိုးတက်ရေး ဝါးအခြေခံလက်မှုပညာသင်တန်းဖွင့်လှစ်

ချောက် နိုဝင်ဘာ ၂၉

မကွေးတိုင်းဒေသကြီး ချောက်မြို့နယ် ကျေးလက်နေပြည်သူများ၏ ဆင်းရဲမှုလျှော့ကျစေရန် ရည်ရွယ်၍ ကျေးလက်ဒေသ ဖွံ့ဖြိုးရေးဦးစီးဌာနမှ ဖွင့်လှစ်သော အသက်မွေးဝမ်းကျောင်း အထောက်အကူပြုသင်တန်း အမှတ်စဉ်(၄/၂၀၁၅) ဝါးအခြေခံလက်မှုပညာသင်တန်း ဖွင့်ပွဲကို အမှတ်(၁၅) မြေနီကုန်းရပ်ကွက် ထုံးဘို ဘုန်းတော်ကြီးကျောင်းဆောင်တွင် နိုဝင်ဘာ ၂၇ ရက် နံနက် ၉ နာရီက ပြုလုပ်ခဲ့သည်။

အဆိုပါ သင်တန်းတွင် မြို့နယ်အုပ်ချုပ်ရေးမှူး ဦးမောင်မောင်သက်က အဖွင့်အမှာစကားပြောကြားပြီးနောက်ကျေးလက်ဒေသဖွံ့ဖြိုးတိုးတက်ရေးဦးစီးဌာန မြို့နယ်ဦးစီးမှူး ဦးခင်မောင်ကျော်က ဝါးအခြေခံလက်မှုပညာသင်တန်း ဖွင့်လှစ်ရခြင်း ရည်ရွယ်ချက်အား ရှင်းလင်းပြောကြားခဲ့ကြောင်း သိရသည်။

ယင်းနောက် မြို့နယ်တွင်းကျေးလက်နေပြည်သူများဖြစ်သည့် သင်တန်းသား ၃၀ က မိတ်ဆက်စကားပြောကြားပြီး သင်တန်းကို ၁၀ ရက်ကြာပို့ချသွားမည်ဖြစ်ကြောင်း သိရသည်။

ဝင်းအိမွန်(ပြန်ဆက်)

မြဝတီခရိုင်ရဲတပ်ဖွဲ့နှင့် မြို့နယ်ရဲတပ်ဖွဲ့ သတင်းစာရှင်းလင်းပွဲပြုလုပ်

မြဝတီ နိုဝင်ဘာ ၂၉

မြဝတီခရိုင်ရဲတပ်ဖွဲ့နှင့် မြို့နယ်ရဲတပ်ဖွဲ့တို့၏ သတင်းစာရှင်းလင်းပွဲကို မြဝတီခရိုင်ရဲတပ်ဖွဲ့မှူးရုံး၌ ကျင်းပပြီး အမှတ်(၂)တံတား မြဝတီတည်ဆောက်သည့်ကိစ္စရပ်များ သဘောတူညီချက်များအား ရှင်းလင်းပြောကြားခဲ့သည်။

ယင်းနောက်အောက်တိုဘာလနှင့် နိုဝင်ဘာလအတွင်း မှုခင်းဖြစ်ပွားမှုများ လျော့နည်းကျဆင်းစေရေး ကြိုတင်ကာကွယ်မှုများနှင့် ပတ်သက်၍ ခရိုင်ရဲတပ်ဖွဲ့မှူး ဒုတိယရဲမှူးကြီးမိုးညိုက ရှင်းလင်းပြောကြားခဲ့သည်။

အဆိုပါအခမ်းအနားသို့ ခရိုင်၊ မြို့နယ်ရဲတပ်ဖွဲ့ဝင်များ၊ ဌာနဆိုင်ရာများ၊ မြို့နယ်အထောက်အကူပြုအဖွဲ့များ၊ မြို့မိမြို့ဖများ၊ ရပ်ကွက်အုပ်ချုပ်ရေးအဖွဲ့ဝင်များ၊ Media များ စုံလင်စွာ တက်ရောက်ခဲ့ကြပြီး တက်ရောက်လာကြသူများ၏ မေးမြန်းချက်များအား ခရိုင်ရဲတပ်ဖွဲ့မှူး ဒုတိယရဲမှူးကြီး မိုးညိုက ပြန်လည်ဖြေကြားပေးခဲ့သည်။

တင်ဝင်းလှိုင်(ကော့ကရိတ်)

၁၆.၁၁.၂၀၁၅ နေ့ထုတ် ကြေးမုံသတင်းစာကြော်ငြာစာမျက်နှာ-၇ ပါ Myat Sandy Tun Co., Ltd ၏ မန်နေဂျင်း ဒါရိုက်တာ ဦးသန့်ဇင်ထွန်း(၁၂/တမန(နိုင်)၀၅၇၈၃၀)၏ လွှဲအပ်ညွှန်ကြားချက်အရ ဦးဘမော်၊ တရားလွှတ်တော်ရှေ့နေ(စဉ်-၇၁၂၈)၏ အများသိစေရန်ကြေညာခြင်းအပေါ် ပြန်လည်ရှင်းလင်းအသိပေးခြင်းကြော်ငြာ

ရန်ကုန်တိုင်းဒေသကြီး၊ အင်းစိန်မြို့နယ်၊ ဖော့ကန်၊ ဝါဦးကျောင်းလမ်း၊ အမှတ်(၁၆၁၁/ခ)နေ ဦးဝင်းငွေး (၈/တတက(နိုင်) ၀၆၁၃၉၀) (ရောဝဏ်ပုံနှိပ်တိုက်)၏လွှဲအပ်ညွှန်ကြားချက်အရ အောက်ပါအတိုင်း ပြန်လည်ရှင်းလင်းကြေညာအပ်ပါသည်။

လူကြီးမင်း ဦးသန့်ဇင်ထွန်းသည် မိမိပိုင် Myat Sandy Tun Co., Ltd မှ ပုံနှိပ်စက်နှင့်စက်အပိုပစ္စည်းများကို နိုင်ငံခြားမှ မှာယူတင်သွင်းနေကြောင်းပြောပြသိရှိသည်ကို ယုံကြည်သဖြင့် ကျွန်ုပ်၏မိတ်ဆွေဦးဝင်းငွေးက 1995 Heidelberg Harris M 600 B 24(Web Offset) (၁)လုံးကို ဝယ်ယူလိုကြောင်း ကမ်းလှမ်းသည်ကို လူကြီးမင်းမှ သဘောတူသဖြင့် (၃၀. ၅. ၂၀၁၂)နေ့တွင် "နှစ်ဦးသဘောတူ Web Offset အရောင်းအဝယ်စရံပေး ကတိစာချုပ်"ကို ချုပ်ဆို၍ ပထမအရစ်အဖြစ် စရန်ငွေEuro 150000 ကိုပေးချေခဲ့ရာ လူကြီးမင်းကိုယ်တိုင် လက်မှတ်ရေးထိုး ရယူသွားခဲ့သည်မှာ လူကြီးမင်းအသိပင်ဖြစ်ပါသည်။

ကျွန်ုပ်၏မိတ်ဆွေမှ (၃၀. ၅. ၂၀၁၂)နေ့စွဲပါ စရံပေးကတိစာချုပ်တွင် ဖော်ပြထားသောငွေပေးချေမှုစနစ်အရ ပေးချေရန်ဖြစ်သော ဝယ်ယူသည့် 1995 Heidelberg Harris M 600 B 24(Web Offset) အား သဘော်ာမတင်မီ Euro 250000 ကို ဝယ်ယူသူမှ ထပ်မံပေးချေရန် ကတိရှိခဲ့သည့်အတိုင်း ဆက်လက်ပေးချေခဲ့ရာ လူကြီးမင်းနှင့် လူကြီးမင်းတို့ကုမ္ပဏီမှရယူခဲ့သည်ကို လူကြီးမင်းအသိပင်ဖြစ်ပါသည်။ ထို့အတူ အရောင်းအဝယ်ပြုလုပ်သည့်ပစ္စည်း ဆိပ်ကမ်းသို့ ရောက်ရှိပါက တတိယအရစ်အဖြစ် Euro 115000 ကို ပေးချေရန် သဘောတူခဲ့သည့်အတိုင်း ကျွန်ုပ်၏မိတ်ဆွေမှ အလီလီပေးချေခဲ့ရာ လူကြီးမင်းနှင့်လူကြီးမင်းတို့ကုမ္ပဏီမှ အသီးသီးလက်ခံရရှိကြောင်း အထောက်အထားစာရွက်စာတမ်းများ ကျွန်ုပ်၏မိတ်ဆွေလက်ဝယ်တွင်ရှိနေသည်မှာ လူကြီးမင်းအသိပင်ဖြစ်ပါသည်။

နောက်ဆုံးအရစ်အနေဖြင့် စက်တပ်ဆင်ပြီး ကောင်းမွန်စွာလည်ပတ်နိုင်သည့်အခါတွင် Euro 85000 ကို အပြေအကျေပေးချေရန် သဘောတူခဲ့ကြသည့်အလျောက် အရောင်းအဝယ်ပြုလုပ်သည့်ပစ္စည်းအား လူကြီးမင်းဘက်မှ အပြီးတိုင်တပ်ဆင်ပြီး လည်ပတ်နိုင်သည့်အခြေအနေသို့ ရောက်ရှိခဲ့ခြင်းမရှိသော်လည်း ကျွန်ုပ်၏မိတ်ဆွေမှ နောက်ဆုံးပေးရန်ရှိသည့် Euro 85000 ကို အပြေအကျေပေးချေသည့်အပြင် ထပ်မံ၍ လိုအပ်သော ဆက်စပ်ပစ္စည်းများနှင့် ကျွန်ုပ်၏မိတ်ဆွေလိုအပ်သော စက်ပစ္စည်းများ ဝယ်ယူရန်အတွက် ကြိုတင်ပေးထားသည့် မြန်မာကျပ်ငွေသိန်း (၈၀၀၀)ကျော်ကို လူကြီးမင်းတို့ ကုမ္ပဏီမှ လက်ခံရရှိခဲ့ကြောင်း စာရွက်စာတမ်းအထောက်အထားများ ကျွန်ုပ်၏မိတ်ဆွေ လက်ဝယ်တွင် ရှိကြောင်း လူကြီးမင်းအား သိစေအပ်ပါသည်။

၂၀၁၅ ဇန်နဝါရီလ (၈)ရက်နေ့ နေ့စွဲပါ နှစ်ဦးသဘောတူ VITS SHEETER စက်အရောင်းအဝယ် စရန်ပေးကတိစာချုပ်အရ ကျွန်ုပ်မိတ်ဆွေမှ စက်ဖိုးကျန်ငွေ US$ 40000 (အမေရိကန်ဒေါ်လာလေးသောင်း)တိတိပေးရန်ကျန်သည်ဟု ဖော်ပြထားချက်မှာ လုံးဝမှန်ကန်မှုမရှိပါ။ အမှန် တကယ် ကျွန်ုပ်မိတ်ဆွေနှင့်အရောင်းအဝယ် ပြုလုပ်သည့်တန်ဖိုးမှာ US$ 55000 (အမေရိကန်ဒေါ်လာ ငါးသောင်းငါးထောင်)တိတိဖြစ်ပြီး ကျွန်ုပ်မိတ်ဆွေမှ US$ 45000 (အမေရိကန်ဒေါ်လာ လေးသောင်းငါးထောင်)တိတိကို ပေးချေခဲ့ပြီးဖြစ်ကြောင်း အထောက်အထားစာရွက်စာတမ်းများ ကျွန်ုပ်မိတ်ဆွေထံတွင် ရှိကြောင်း လူကြီးမင်းအား သိစေအပ်ပါသည်။

လူကြီးမင်း၏ကြေညာချက်တွင် ဖော်ပြထားသော လူကြီးမင်း၏ရှေ့နေမှ ပေးပို့သည့်အကြောင်းကြားစာ (နို့တစ်)ကို လက်မခံဘဲ ပြန်ပို့လာပါသည်ဟူသောဖော်ပြချက်မှာလည်းလုံးဝမှန်ကန်မှုမရှိဘဲ ကျွန်ုပ်၏မိတ်ဆွေထံတွင် ယင်းနို့တစ်စာလက်ဝယ်ရှိကြောင်း သိစေအပ်ပါသည်။

သို့ဖြစ်ပါ၍ လူကြီးမင်းတို့၏ (၁၆. ၁၁. ၂၀၁၅)နေ့ထုတ် ကြေးမုံသတင်းစာပါ ကြေညာချက်များသည် လုံးဝမှန်ကန်မှုမရှိသည့်အပြင် ကျွန်ုပ်၏မိတ်ဆွေထံသို့ လူကြီးမင်းမှ ဖုန်းဖြင့်သော်လည်းကောင်း၊ လူကိုယ်တိုင်လာရောက်၍သော်လည်းကောင်း ဆက်သွယ်တွေ့ဆုံခြင်းမရှိဘဲ ယခုကဲ့သို့ မမှန်မကန်ဖော်ပြကြေညာခြင်းအား ပြန်လည်ရုတ်သိမ်းပေးပါရန်နှင့် လိုက်နာခြင်းမရှိပါက တည်ဆဲတရားဥပဒေများနှင့်အညီ အရေးယူဆောင်ရွက်သွားမည်ဖြစ်ကြောင်း လူကြီးမင်းနှင့်အများသိစေရန် ပြန်လည်ရှင်းလင်းအသိပေးကြေညာအပ်ပါသည်။

လွှဲအပ်ညွှန်ကြားချက်အရ

ဦးစိန်မင်း A.G.T.I (M.T), LL.B (စဉ်-၅၀၆၆)

တရားလွှတ်တော်ရှေ့နေနှင့်ကုမ္ပဏီများ၏အတိုင်ပင်ခံရှေ့နေ

ရုံး -အခန်း(၃၀၁/ ၁)၊ တိုက်(၉/ ၁၁)၊ ၃၆-လမ်း၊ ကျောက်တံတားမြို့နယ်၊ ရန်ကုန်မြို့။

အိမ် -အမှတ်-၃၃၅၊ ကျိုက္ကဆံလမ်း၊ တာမွေကြီး (က+ဂ)ရပ်ကွက်၊ တာမွေမြို့နယ်၊ ရန်ကုန်မြို့။ ဖုန်း-၀၁-၅၄၁၂၆၅၊ ၀၉-၇၃၀၀ ၅၆၉၄

အခြေခံအိမ်တွင်းမှုသင်တန်းနှင့် အဆင့်မြင့်စက်ချုပ်သင်တန်းဆင်းပွဲကျင်းပ

ပုလဲ နိုဝင်ဘာ ၂၉

စစ်ကိုင်းတိုင်းဒေသကြီး ယင်းမာပင်ခရိုင် ပုလဲမြို့နယ်စပ်ရေးရာဝန်ကြီးဌာန ပညာရေးနှင့် လေ့ကျင့်ရေးဦးစီးဌာန အမျိုးသမီးအိမ်တွင်းမှု သက်မွေးလုပ်ငန်းပညာ သင်တန်းကျောင်း၌ နိုဝင်ဘာ ၂၇ ရက် နံနက် ၉ နာရီခွဲက အခြေခံအိမ်တွင်းမှုသင်တန်း အမှတ်စဉ်(၃၀) နှင့် အဆင့်မြင့် စက်ချုပ်သင်တန်း အမှတ်စဉ်(၂၆) သင်တန်းဆင်းပွဲကို ပြုလုပ်ခဲ့ကြောင်းသိရသည်။

ရှေးဦးစွာ စစ်ကိုင်းတိုင်းဒေသကြီးလွှတ်တော် ဒုတိယဥက္ကဋ္ဌ ဦးသောင်းစိန်က "နိုင်ငံတော်က ရည်ရွယ်ချက်ကြီးမားစွာနဲ့ ငွေကြေးအမြောက်အမြား အကုန်အကျခံပြီး ကောင်းမြတ်တဲ့ စိတ်ရင်းစေတနာထားရှိမှုကို သင်တန်းသူများအနေနဲ့ အသိအမှတ်ပြုပြီး မိမိတို့သင်ကြားတတ်မြောက်ထားတဲ့ စက်ချုပ်ပညာရပ်များဖြင့် မိသားစုဝင်ငွေတိုးစေမည့် ကိုယ်ပိုင်စီးပွားရေး လုပ်ငန်းများအဖြစ် ခိုင်မာစွာရပ်တည်နိုင်အောင် ကြိုးပမ်းကြံစည် လုပ်ကိုင်ဆောင်ရွက်ကြစေလိုပါတယ်"ဟု ပြောကြားခဲ့သည်။

ဆက်လက်၍ စစ်ကိုင်းတိုင်းဒေသကြီးလွှတ်တော် ဒုတိယဥက္ကဋ္ဌ ဦးသောင်းစိန်က အဆင့်မြင့်စက်ချုပ်သင်တန်းတွင် ထူးချွန်ဆုရရှိသည့် ဖောင်းပြင်မြို့နယ် မောက်စဖာ ကျေးရွာမှ မဇင်မာဝင်းနှင့် အခြေခံအိမ်တွင်းမှုသင်တန်းတွင် ထူးချွန်ဆုရရှိသည့် ပင်လည်ဘူးမြို့နယ် စင်းကွယ်ကျေးရွာမှ မခင်ဖြူဝင်းတို့အား စက်ချုပ်စက်တစ်လုံးစီကို ပေးအပ်ချီးမြှင့်ခဲ့ပြီး မြို့နယ်စီမံခန့်ခွဲမှုကော်မတီဥက္ကဋ္ဌ ဦးအောင်ကိုက သင်တန်းဆင်းလက်မှတ်များကို ပေးအပ်ရာ သင်တန်းသူများကိုယ်စား သင်တန်းသူတစ်ဦးမှ လက်ခံရယူခဲ့သည်။

အဆိုပါ အဆင့်မြင့်စက်ချုပ်သင်တန်း အမှတ်စဉ် ၂၆ သို့ သင်တန်းသူ ၃၈ ဦး၊ အခြေခံအိမ်တွင်းမှု သင်တန်း အမှတ်စဉ် ၃၀ သို့ သင်တန်းသူ ၆၂ ဦး တက်ရောက်ခဲ့ကြပြီး သင်တန်းကာလမှာရက်သတ္တ ၁၄ ပတ် ကြာမြင့်ခဲ့ကြောင်း သိရသည်။

မင်းခန့်စိုး(ဧယျာမြေ)

ကရင်ပြည်နယ်လှိုင်းဘွဲ့မြို့နယ်အတွင်း G ZTB ကုမ္ပဏီနှင့်မိုးကိုစံကုမ္ပဏီတို့မှ တာဝန်ယူဆောင်ရွက်လျက်ရှိသော မရမ်းအူကွင်း–ဝင်းစိန်ကျေးရွာချင်းဆက် ကတ္တရာလမ်းခင်းခြင်းနှင့်(၈)ရပ်ကွက်ရွာသစ်–ရှမ်းရွာသစ်လမ်းမကြီးနှင့်ဆက်သွယ်သည့်လမ်းကတ္တရာခင်းခြင်းအားနိုဝင်ဘာ ၂၁ ရက်က ကျေးလက်ဒေသဖွံ့ဖြိုးတိုးတက်ရေးဦးစီးဌာန ဘားအံခရိုင်ဦးစီးမှူးဦးချစ်ငွေနှင့် လှိုင်းဘွဲ့မြို့နယ်ဦးစီးမှူး ဦးသိန်းစိုးတို့ကွင်းဆင်းစစ်ဆေးပြီး စံချိန်စံညွှန်းပြည့်မီရေးနှင့် သတ်မှတ်ကာလအတွင်း ပြီးစီးအောင်ဆောင်ရွက်ရေးမှာကြားသည်။

လှိုင်းဘွဲ့ကျေးလက်

မြန်မာနိုင်ငံ ကြိမ်နှင့်ဝါးလုပ်ငန်းရှင်များအသင်း ပထမဆုံးအကြိမ် အသင်းသားစုံညီ အစည်းအဝေးနှင့် နှစ်ပတ်လည်ညီလာခံကျင်းပ

ရန်ကုန် နိုဝင်ဘာ ၂၉

မြန်မာနိုင်ငံ ကြိမ်နှင့်ဝါးလုပ်ငန်းရှင်များအသင်း (Myanmar Rattan and Bamboo Enterpreneurs Association - MRBEA)၏ ပထမဆုံးအကြိမ် အသင်းသား စုံညီအစည်းအဝေးနှင့် နှစ်ပတ်လည်ညီလာခံအခမ်းအနားကို ရန်ကုန်တိုင်းဒေသကြီး၊ အမှတ်-၈၈၊ ပြည်လမ်း၊ (International Business Centre) အပြည်ပြည်ဆိုင်ရာစီးပွားရေး ဗဟိုလုပ်ငန်းဌာနတွင် နိုဝင်ဘာ ၂၇ ရက် ညနေ ၅ နာရီခွဲတွင် ကျင်းပခဲ့ကြောင်း သိရသည်။

အဆိုပါ အခမ်းအနားသို့ MRBEA အသင်း၏ နာယကကြီးများ၊ ဥက္ကဋ္ဌ EC၊ EC အလုပ်အမှုဆောင်များ၊ မိတ်ဖက် ကြိမ်၊ ဝါး၊ သစ်လုပ်ငန်းများ ဆောင်ရွက်ကြသည့် လုပ်ငန်းရှင်များ၊ အသင်းသူ၊ အသင်းသားများ၊ဖိတ်ကြားထားသူများ တက်ရောက်ခဲ့ကြသည်။

အခမ်းအနားအစီအစဉ်အရ ရှေးဦးစွာ မြန်မာနိုင်ငံ သစ်တောထွက်ပစ္စည်း လုပ်ငန်းရှင်များ အသင်းချုပ်ဥက္ကဋ္ဌ ဒေါက်တာစိန်ဝင်းက အဖွင့်အမှာစကား ပြောကြားခဲ့သည်။ ယင်းနောက် UMFCCI တွဲဖက်အတွင်းရေးမှူး ဦးအေးလွင်က အဖွင့်အမှာစကား ဆက်လက်ပြောကြားခဲ့ပြီး MRBEA အသင်းဥက္ကဋ္ဌဦးကျော်သူ၊ နာယကကြီး ဦးအေးသောင်းတို့က မြန်မာနိုင်ငံ သဘာဝသယံဇာတပစ္စည်းထွက်ကုန်ဖြစ်သည့် ကြိမ်နှင့်ဝါးတို့ကို ပြည်ပသို့ ကုန်ကြမ်းအတိုင်း တင်ပို့နေမည့်အစား တိုင်းပြည်လည်းအကျိုးရှိ၊ မိရိုးဖလာ ရိုးရာလုပ်ငန်းအစဉ်အလာလည်း ထိန်းသိမ်း၊ ဆင်းရဲနွမ်းပါးမှုကိုလည်း လျှော့ချ၍ အလုပ်အကိုင်ရရှိစေနိုင်သည့် Value Added အနေဖြင့် Furniture ပစ္စည်းများ ပြောင်းလဲပြီး တင်ပို့ရောင်းချနိုင်လျှင် အကျိုးရှိမည်ကို ပြောကြားခဲ့သည်။

ဆက်လက်၍ MRBEA အထွေထွေ အတွင်းရေးမှူး ဒေါ်အိအိထွေး၊ ဘဏ္ဍာရေးမှူး ဒေါ်ခိုင်ချိုသင်း၊ ဒုဥက္ကဋ္ဌ ဦးမြင့်ဦးတို့က နှစ်ပတ်လည် အစီရင်ခံစာ၊ ဘဏ္ဍာရေးအစီရင်ခံစာ၊ အသင်း၏ သင်းဖွဲ့စည်းမျဉ်းနှင့် ဖွဲ့စည်းပုံဇယား ပြင်ဆင်ခြင်းများကို အသီးသီးတင်ပြဆွေးနွေး၍ အသင်းသူ၊ အသင်းသားများ၏ သဘောတူညီမှုဖြင့်သဘော တူညီချက်ရယူကြသည်။

သန်းဦးလှိုင်

ကျောင်းဆောင်ပြန်လည်ပြုပြင်မွမ်းမံခြင်းနှင့် စက်ရေတွင်းအလှူရေစက်ချပွဲကျင်းပ

ဟသ်ာတ နိုဝင်ဘာ ၂၉

ဧရာဝတီတိုင်းဒေသကြီး ဟသ်ာတမြို့နယ်၌ တိုင်းဒေသကြီး ဝန်ကြီးချုပ် သီရိပျံချီဦးသိန်းအောင်နှင့် ဇနီးဒေါ်ခင်ဌေးမြင့် မိသားစုတို့ကလှူဒါန်းသည့် ရတနာဗိမာန်ကျောင်းတိုက်တွင်းရှိ မဟာရတနာ ကျောင်းဆောင်ပြုပြင်မွမ်းမံခြင်းနှင့် စက်ရေတွင်းတူးဖော်ခြင်း အလှူတော်ရေစက်ချပွဲ အခမ်းအနားကို နိုဝင်ဘာ ၂၈ ရက် နံနက် ၉ နာရီက ရတနာဗိမာန်ကျောင်းတိုက်တွင် ကျင်းပခဲ့သည်။

ရှေ့ဦးစွာ မော်ဘီဇောဓိရိပ်ငြိမ်တောရ ဆရာတော်နှင့်အလှူရှင်ဝန်ကြီးချုပ်မိသားစုတို့က ပြုပြင်မွမ်းမံပြီးသော ကျောင်းဆောင်အားကြည့်ရှုကြပြီး ကြွရောက်တော်မူလာကြကုန်သော ဆရာတော်သံဃာတော်များအား လှူဖွယ်ပစ္စည်းများကို လှူဒါန်းခဲ့သည်။

ယင်းနောက် ဇောဓိရိပ်ငြိမ်ဆရာတော် အရှင်ကုန္တာစရိယမှ အလှူရေစက်ချအနုမောဒနာ တရားချီးမြှင့်ပေးသနား၍အလှူရှင်ဝန်ကြီးချုပ်မိသားစုနှင့် ဧည့်ပရိသတ်အပေါင်းတို့က သာဓုအနုမောဒနာသုံးကြိမ်ခေါ်ဆိုပြီး အခမ်းအနားကိုကျင်းပခဲ့ကြောင်း သိရသည်။

ခရိုင်ပြန်/ဆက်(ဟသ်ာတ)

လမိုင်းကျေးရွာတွင် ဆိုလာစနစ်ဖြင့်မီးလင်းတော့မည်

ဇလွန် နိုဝင်ဘာ ၂၉

ဧရာဝတီတိုင်းဒေသကြီး ဇလွန်မြို့နယ် လမိုင်းကျေးရွာအုပ်စု လမိုင်းကျေးရွာ မီးလင်းရေးအတွက် ကျေးလက်ဒေသဖွံ့ဖြိုးတိုးတက်ရေးဦးစီးဌာန၏ ၂၀၁၅-၂၀၁၆ ဘဏ္ဍာရေးနှစ် ခွင့်ပြုရန်ပုံငွေဖြင့် ဆိုလာပြားများနှင့် ဆက်စပ်ပစ္စည်းများကို Family United Power Co., Ltd က တာဝန်ယူတပ်ဆင်ပေးလျက်ရှိသည်။

ယင်းလုပ်ငန်းကို နိုဝင်ဘာ၂၇ရက်က ဇလွန်မြို့နယ်မှ မြို့နယ်ဦးစီးမှူး ဦးအောင်ကိုကိုနှင့်အဖွဲ့ကသွားရောက်စစ်ဆေးခဲ့သည်။ **ကျော်ကျော်(ဟသ်ာတ)**

ကိုဝင်းနိုင် ဒေါင်းမင်း 09425355758, 09255913926
▲ကျိုက်ထီးရိုး (နေ့စဉ်)/ချောင်းသာ(နေ့စဉ်)▲ပြည်၊ ထုံးဘို၊ အကောက်တောင် (နေ့ချင်းပြန်) (ဝနေ)
▲ ထားဝယ်ရှင်ကိုးရှင်၊ မောင်းမကန်၊ ကန်ချနာပူရီ၊ အယုဒ္ဓယ၊ ပတ္တရား၊ ဗန်ကောက်(၈)ရက် → Dec 24
▲တောင်ကြီး၊ အင်းလေး၊ ပင်းတယ၊ ကံ့လုံ၊ ကက္ကူ၊ ထမ့်စမ်း (၄)ရက် ▲လွိုင်ကော်ပါ(၅)ရက်
▲မန္တလေးဘုရားစုံ၊ ကျောက်စိမ်းဘုရား၊ ပြင်ဦးလွင်(၃)ရက် ▲ပုဂံ(ရွှေဇီခုံ)၊ ပုပ္ပါး၊ ပခုက္ကူ၊ သီဟိုဠ်ရှင် (၃)ရက် 65000

B.L.T Travels
ကျိုက်ထီးရိုး (နေ့စဉ်) 8000
ချောင်းသာ (နေ့စဉ်) 12000
09-796262652, 09-73163538

ကိုညာဏ် KO NYAN
Car Rental & Travel Service
ဘုရားဖူးခရီးစဉ်အမျိုးမျိုးနှင့် လချုပ်အတွက်
Model မြင့် ကားသစ် မျိုးစုံ ရောင်း/ဝယ်/ငှားရန်ရှိသည်။
ယာဉ်ပိုင်ရှင်များလည်း ဆက်သွယ်နိုင်ပါသည်။
09-5078440, 01-551649, 01-209183

Budget Tour အဆင့်မြင့်ခရီးသွားလုပ်ငန်း 09264450022/33
(30000 ကျပ်)
(35000 ကျပ်)
(115000 ကျပ်)
(120000 ကျပ်)
(110000 ကျပ်)

ဆက်သွယ်မှာယူရန် – 09 440 444444, 09 458 222222
အမြို့မြို့အနယ်နယ်ရှိ Super Market ၊ ကုန်တိုက် နှင့် စတိုးဆိုင်ကြီးများတွင်ဝယ်ယူရရှိနိုင်ပါသည်။

One Stop Service for "ဟိုတယ်များအတွက် အထူးအစီအစဉ်"
Hotels
- Hotel Management Software
- Hotel Door Lock
- Fingerprint Time Attendance System
- CCTV Camera/ Security System
- IEE/EMP Report for new Hotel Project
- Water Treatment

www.luckybirdgroup.com HOT LINE: 09-73154644
LUCKY BIRD Group of Companies
No.355, Thein Phyu Road, Mingalar Taung Nyunt Tsp, Yangon.
Tel: 01-248167, 399011, 379875

ဦးနှောက်နှင့် အာရုံကြောဆိုင်ရာ ဝေဒနာရှင်များအတွက် သတင်းကောင်း

PUN HLAING SILOAM HOSPITALS

ဟောင်ကောင်နှင့်အမေရိကန်နိုင်ငံတွင် နှစ်ပေါင်း (၃၀)ကျော်အတွေ့အကြုံများစွာရှိသော

ဦးနှောက်နှင့် အာရုံကြောဆိုင်ရာခွဲစိတ်ကုသမှုအထူးကုဆရာဝန်ကြီး ဒေါက်တာဦးတင်ထွန်းအောင် မှ

Like us on facebook Pun Hlaing Siloam Hospitals

- လေဖြတ်ခြင်း
- လေဖြန်းခြင်း (ဦးနှောက်အတွင်းသွေးကြောပိတ်ခြင်း)
- ဦးနှောက်အတွင်းသွေးယိုခြင်း
- ဦးနှောက်သွေးကြောထုံးခြင်း
- ဦးနှောက်အကြိတ်များအားခွဲစိတ်ကုသပေးခြင်း
- ခေါင်းကိုက်ခြင်းအမျိုးမျိုး နှင့်
- ဦးနှောက်နှင့်အာရုံကြောဆိုင်ရာ ရောဂါဝေဒနာများကို **ပန်းလှိုင်စီလုံဆေးရုံကြီး** တွင် ခွဲစိတ်ကုသပေးနေပြီဖြစ်ပါ၍ ဆွေးနွေးတိုင်ပင်လိုသူများ ကြိုတင်စာရင်းပေးသွင်းနိုင်ပြီဖြစ်ကြောင်း သတင်းကောင်းပါးအပ်ပါသည်။

ဆက်သွယ်ရန် – ရန်ကုန် (၀၁) ၆၈၄၃၂၃၊ ၆၈၄၃၂၅၊ ၆၈၄၃၃၆၊ (၀၉) ၄၂၀၀၄၂၆၇၉၊ (၀၉) ၂၅၄၉၅၀၈၀၁၇ / မန္တလေး (၀၉) ၄၃၂၀၇၇၈၀ Email : marketing.phsh@spa-mm.com

ကြော်ငြာ

MICHELIN
A better way forward

TRUCK & BUS RADIAL TYRE

Authorized Distributor : HTOO MAW CO., LTD. (YANGON TYRE)
Tel : 01-681571, 01-682368, 09-794444487

MICHELIN
A better way forward

အထူးကျေးဇူးတင်ရှိခြင်း

MICHELIN TRUCK & BUS တာယာများအား မြန်မာပြည်၏ တရားဝင်ကိုယ်စားလှယ်အဖြစ် ထူးမော်ကုမ္ပဏီအား ခန့်အပ်ခဲ့ခြင်းနှင့် ခရီးသွားပြည်သူများ စိတ်အေးချမ်းသာစွာ သွားလာနိုင်ရေးတို့အတွက် အထူးခိုင်ခန့်စိတ်ချရသော MICHELIN 295/80 R 22.5 X-COACH ENERGY Z တာယာများအား ဖြန့်ချိခြင်းအခမ်းအနား သို့ တက်ရောက်ချီးမြှင့်ပေးပါသော MR. STEVEN VETTE (DIRECTOR SALES TCA2, SOUTHEAST ASIA & OCEANIA) MICHELIN ROH CO., LTD, MR. LIONEL CADEAU (TRUCK & BUS COMMERCIAL DIRECTOR), MR. WIWAT POYOMRATTANASIN (BUSINESS DEVELOPMENT DIRECTOR), MICHELIN SIAM CO., LTD. တို့အားလည်းကောင်း၊ အထူးစိတ်ချယုံကြည် ရသော MICHELIN တာယာများကို တပ်ဆင်သုံးစွဲနေကြသော ELITE EXPRESS၊ မန္တလာမင်း၊ မြတ်မန္တလာထွန်း၊ ရွှေမန္တလာ၊ GI Group ၊ ခိုင်မန္တလေး၊ JJ EXPRESS ၊ မိုးကောင်းကင်၊ ရွှေစင်စကြာ၊ လုမ္ဗိနီ၊ BOSS၊ အာကာသ၊ ဝေဖြိုးအောင်၊ မိုးထက်အာကာ၊ တက်လမ်း၊ နယူးစိန်ငွေလှိုင်၊ မြရတနာ တို့မှ ဂိတ်ပိုင်ရှင်၊ ယာဉ်ပိုင်ရှင်ကြီးများအား SEDONA HOTEL (၂၉-၁၁-၂၀၁၅) နေ့တွင် ကျင်းပသည့် အခမ်းအနားသို့ တက်ရောက်ချီးမြှင့်ပေးပါသဖြင့် အထူးကျေးဇူးတင်ရှိပါကြောင်း မှတ်တမ်းတင်အပ်ပါသည်။ ......။

ဒါရိုက်တာအဖွဲ့
Htoo Maw Co., Ltd. (Yangon Tyre)

MICHELIN
A better way forward

ဂုဏ်ယူဝမ်းမြောက်ခြင်း

HTOO MAW CO.,LTD (YANGON TYRE) မှ MICHELIN TRUCK & BUS TYRE များအား မြန်မာပြည်အတွက် ကိုယ်စားလှယ်ရရှိခဲ့ခြင်းနှင့် EXPRESS BUS များအတွက် အထူးထုတ်လုပ်ထားသော MICHELIN 295/80 R 22.5 X-COACH ENERGY Z တာယာများအား ဖြန့်ချိခြင်းအတွက် ပြုလုပ်သည့် အခမ်းအနားကို ရန်ကုန်မြို့ SEDONA HOTEL တွင် (၂၉-၁၁-၂၀၁၅) ရက်နေ့က အောင်မြင်စွာ ကျင်းပပြုလုပ်နိုင်ခဲ့ခြင်းအတွက် လှိုက်လှဲစွာ ဂုဏ်ယူဝမ်းမြောက်ပါကြောင်း။

MICHELIN အရောင်းကိုယ်စားလှယ်ကြီးများ

ဦးတော်မီ	- ဇေကဒီပါတာယာရောင်းဝယ်ရေး၊ ရန်ကုန်မြို့။
ဦးအီဆပ်	- ရွှေမြိုင်တာယာဆိုင်၊ ရန်ကုန်မြို့။
ဦးမောင်မောင်	- B.S တာယာဆိုင်၊ မန္တလေးမြို့။
ဦးအောင်မြင့်	- ESTY CO , မြေနီကုန်း၊ ရန်ကုန်မြို့။
ဦးခင်ဝင်း	- အောင်စကြာတာယာရောင်းဝယ်ရေး၊ ရန်ကုန်မြို့၊ မန္တလေးမြို့။
ဦးသန်းဌေး	- RUN WAY တာယာဆိုင်၊ ရန်ကုန်မြို့။

ဂုဏ်ယူဝမ်းမြောက်ခြင်း

၂၀၁၅ ခုနှစ်၊ နိုဝင်ဘာလ (၂၀)ရက်နေ့၊ မလေးရှားနိုင်ငံ၊ ကွာလာလမ်ပူမြို့တွင် ကျင်းပပြုလုပ်ခဲ့သည့် (၂၇)ကြိမ်မြောက် အာဆီယံနှစ်ပတ်လည် ထိပ်သီးအစည်းအဝေးတွင်

၂၀၁၅ ခုနှစ်အတွက် စွန့်ဦးတီထွင် လူငယ်လုပ်ငန်းရှင် ပထမဆု

ASEAN Young Entrepreneur Award (2015) ကို

မြန်မာ့သြဘာလုပ်ငန်းစု၏ ကြီးထွားမှုနှုန်း (Growth)၊ ဝန်ထမ်းအရည်အသွေးနှင့်အင်အား (Employment)၊ နည်းပညာနှင့် တီထွင်ဆန်းသစ်မှု (Innovation)၊ လူမှုရေးအကျိုးပြု လုပ်ငန်းများ ဆောင်ရွက်မှု (Corporate Social Responsibility) များအပေါ်တွင် အခြေခံ၍ အာဆီယံအဖွဲ့ဝင် (၁၀)နိုင်ငံအနက်

Myanma Awba Group ၏ Founder and Chairman

ဦးသတိုးဟိန်း

မှ ထိုက်ထိုက်တန်တန်လက်ခံရရှိခြင်း အတွက် လှိုက်လှဲစွာ ဂုဏ်ယူဝမ်းမြောက်ပါကြောင်း . . .

ASEAN BUSINESS AWARDS

အုပ်ချုပ်မှုဒါရိုက်တာနှင့် ဝန်ထမ်းများ
PITI PYAE ZONE Co.,Ltd.
(Manufacturing and Logistics)

ဂုဏ်ယူဝမ်းမြောက်ခြင်း

၂၀၁၅ ခုနှစ်၊ နိုဝင်ဘာလ (၂၀)ရက်နေ့၊ မလေးရှားနိုင်ငံ၊ ကွာလာလမ်ပူမြို့တွင် ကျင်းပပြုလုပ်ခဲ့သည့် (၂၇)ကြိမ်မြောက် အာဆီယံနှစ်ပတ်လည် ထိပ်သီးအစည်းအဝေးတွင်

၂၀၁၅ ခုနှစ်အတွက် စွန့်ဦးတီထွင် လူငယ်လုပ်ငန်းရှင် ပထမဆု

ASEAN Young Entrepreneur Award (2015) ကို

မြန်မာ့သြဘာလုပ်ငန်းစု၏ ကြီးထွားမှုနှုန်း (Growth)၊ ဝန်ထမ်းအရည်အသွေးနှင့်အင်အား (Employment)၊ နည်းပညာနှင့် တီထွင်ဆန်းသစ်မှု (Innovation)၊ လူမှုရေးအကျိုးပြု လုပ်ငန်းများ ဆောင်ရွက်မှု (Corporate Social Responsibility) များအပေါ်တွင် အခြေခံ၍ အာဆီယံအဖွဲ့ဝင် (၁၀)နိုင်ငံအနက်

Myanma Awba Group ၏ Founder and Chairman

ဦးသတိုးဟိန်း

မှ ထိုက်ထိုက်တန်တန်လက်ခံရရှိခြင်း အတွက် လှိုက်လှဲစွာ ဂုဏ်ယူဝမ်းမြောက်ပါကြောင်း . . .

ASEAN BUSINESS AWARDS

CEO နှင့် ဝန်ထမ်းများ
Maha Awba Public Co.,Ltd.
(Microfinance)

ကြော်ငြာ

သုညတမွှဆရာတော် အရှင်စန္ဒသေန (၄၇)နှစ်ပြည့်မွေးနေ့ သိက္ခာထပ်နှင့် ရှင်ဓမ္မသာရအား ရဟန်းခံအလှူပွဲ ဖိတ်ကြားအပ်ပါသည်

ကွယ်လွန်သူ ကျေးဇူးရှင်မိဘများဖြစ်ကြသော ဦးဂေါင်းလုံး-ဒေါ်ဘုမတို့၏ (၃)နှစ်ပြည့်နှင့် ဦးဘညွန့်(၄)နှစ်ပြည့်အားရည်စူး၍ အလှူဒါယကာ၊ အလှူဒါယိကာမများဖြစ်ကြသော ဒေါ်ဦးစိန်လှ၊ ဦးမောင်လှ-ဒေါ်စိန်ယဉ်နု၊ မစောတင်၊ မခင်အေးနု၊ မြေးများဖြစ်ကြသော ကိုအောင်ကျော်ထူး၊ မဆန်းဆန်းအေး၊ မသန်းသန်းအေး ကျောက်မြောင်း၊ မလွှကုန်းလမ်းနေ မိသားစုနှင့် ဦးအောင်သိန်းဖြူ-ဒေါ်သိန်းညွန့်စိန်တို့၏သားကြီး ရှင်ဓမ္မသာရအား ရဟန်းခံခြင်း၊ ကျောင်းဒါယကာ၊ ဒါယိကာမများ၊ ရဟန်း ဒါယကာ၊ ဒါယိကာမများ၊ ယောဂီသူတော်စင်များ စုပေါင်း၍ သံဃာတော်(၁၀၈)ပါးအား တစ်ပါးလျှင် နဝကမ္မအလှူငွေကျပ် (၃၀၀၀၀)ကျပ်အား စုပေါင်းလှူဒါန်းမည်ဖြစ်ပါသည်။

ဖိတ်စာရသည်ဖြစ်စေ၊ မရသည်ဖြစ်စေ ကြွရောက်ပါရန် ဖိတ်ကြားအပ်ပါသည်။

အလှူမင်္ဂလာနေ့ရက်	-	(၁၃၇၇ ခုနှစ်၊ တန်ဆောင်မုန်းလပြည့်ကျော် ၁၀ ရက်) ၆-၁၂-၂၀၁၅ ရက်(တနင်္ဂနွေနေ့)၊ (အမျိုးသားနေ့)
အလှူမင်္ဂလာအချိန်	-	နံနက် ၈း၃၀ နာရီတွင် သိက္ခာထပ်၊ ရဟန်းခံပါမည်။
တရားဟောကြားမည့်ဆရာတော်	-	ရန်ကုန်မြို့၊ တိပိဋကဓရဓမ္မဘဏ္ဍာဂါရိကရမ္မာဝတီ ဆရာတော် ဘဒ္ဒန္တကုဏ္ဍပါလထံမှ တရားတော်နာကြားမည် ဖြစ်ပါသည်။
တရားနာချိန်	-	နံနက် ၉း၀၀ နာရီမှ ၁၀း၀၀ နာရီထိ
ဧည့်ခံကျွေးမွေးချိန်	-	နံနက် ၉း၀၀ နာရီမှ ၁၂း၃၀ နာရီထိ

ချန်ပီယံ ဒံပေါက်ဖြင့် ဧည့်ခံကျွေးမွေးပါမည်၊
ရွှေနှင့်အခြားပစ္စည်းများ မဲဖောက်ပေးပါမည်၊
လစဉ် လပြည့်နေ့မှ လပြည့်ကျော်(၈)ရက်အထိ တရားစခန်းရှိပါသည်၊

လိပ်စာ - သုညတမွှဆရာတော်၊ သုညတမွှမိုးကုတ်ဝိပဿနာဓမ္မရိပ်သာ၊ (၇)အနောက်ရပ်ကွက်၊ မြခွာညိုအိမ်ရာရှေ့၊ ဇိနမာန်အောင်စေတီအနီး၊ သာကေတမြို့နယ်၊ ရန်ကုန်မြို့။

ဆရာတော် ဖုန်း - ၀၉-၅၁၇၉၃၄၃၊ ၀၁-၄၅၀၂၀၆

ကျန်းမာရေးဝန်ကြီးဌာန၊ ကုသရေးဦးစီးဌာန ဧရာဝတီတိုင်းဒေသကြီးကုသရေးဦးစီးဌာန ခုတင်(၂၀၀)ပြည်သူ့ဆေးရုံကြီး-လပွတ္တာမြို့ အိတ်ဖွင့်တင်ဒါခေါ်ယူခြင်း

၁။ ကုသရေးဦးစီးဌာန၊ ဧရာဝတီတိုင်းဒေသကြီးကုသရေးဦးစီးဌာန၊ လပွတ္တာခရိုင်၊ ခုတင်(၂၀၀)ပြည်သူ့ဆေးရုံကြီးတွင် သုံးစွဲရန်အတွက် လိုအပ်သော FDA အသိအမှတ်ပြု ဆေးဝါးများနှင့် ဓာတ်ခွဲ/ဓာတ်မှန်ဌာနသုံး ဓာတ်ဆေးနှင့်ပစ္စည်းများကို မြန်မာကျပ်ငွေဖြင့် ဝယ်ယူမည်ဖြစ်ပါ၍ အိတ်ဖွင့်တင်ဒါဖြင့် ပေးသွင်းရန် ခေါ်ယူအပ်ပါသည်။

၂။ ဈေးနှုန်းတင်သွင်းလွှာပုံစံများ

စတင်ရောင်းချမည့်ရက်	-	၂၅-၁၁-၂၀၁၅ ရက်
တင်ဒါပိတ်မည့်ရက်နှင့်အချိန်	-	၁၅-၁၂-၂၀၁၅ ရက်၊ ညနေ ၄း၀၀ နာရီ

၃။ တင်ဒါစည်းမျဉ်း၊ စည်းကမ်းချက်များနှင့် ပစ္စည်းများစာရင်းအသေးစိတ်ကို သိရှိလိုပါက နေ့စဉ်ရုံးချိန်အတွင်း အောက်ပါလိပ်စာတွင် လာရောက်စုံစမ်းနိုင်ပါသည်။

ဆေးရုံအုပ်ကြီး
ခုတင်(၂၀၀)ဆေးရုံအုပ်ကြီးရုံး၊ လပွတ္တာမြို့၊
ဖုန်း-၀၄၂-၈၃၀၂၄/၈၃၀၂၅၊ ၀၉-၂၅၀၄၄၇၉၉၈

ရေကြောင်းလမ်းညွှန်တပ်ဖွဲ့ဝင်များသို့ နှိုးဆော်ဖိတ်ကြားလွှာ

အငြိမ်းစား/အမှုထမ်းဆဲ ပညာ/၁၁ စစ်သည်များ၏ စတုတ္ထအကြိမ် သက်ကြီးပူဇော်ပွဲ၊ ပညာရည်ချွန်ဆုပေးပွဲနှင့် ဆွမ်းကျွေးအလှူကို အောက်ပါအစီအစဉ်အတိုင်း ကျင်းပမည်ဖြစ်ပါသောကြောင့် မိသားစုနှင့်အတူ တက်ရောက်နိုင်ကြပါရန်နှင့် အောက်ပါအကျိုးဆောင်များထံသို့ အလှူငွေများ ဆက်သွယ်လှူဒါန်းနိုင်ကြပါရန် လေးစားစွာ နှိုးဆော်ဖိတ်ကြားအပ်ပါသည်။

အခမ်းအနားအစီအစဉ်	**အကျိုးဆောင်အဖွဲ့**
နေ့ရက်- ၅-၁၂-၂၀၁၅ရက်(စနေနေ့)	ဦးစိန်လင်း-၀၉-၂၅၃၂၉၂၁၄၁
အချိန်- ၉း၀၀နာရီမှ ၁၃း၀၀နာရီထိ	ဦးစိုးသူရ-၀၉-၅၁၄၃၁၀၉
နေရာ-အောင်မြေရတနာကျောင်းတိုက်	အရာခံဗိုလ်ခင်မောင်သိန်း-
နဝဒေးရေတပ်အိမ်ထောင်သည်ရိပ်သာ	၀၉-၇၃၀၀၂၆၄၄
၆ ထပ်ကြီးဘုရားအနီး၊ ရွှေဂုံတိုင်၊ ဗဟန်း	အရာခံဗိုလ်တင့်ဆန်း-၀၉-၇၉၅၄၇၉၁၂၇
မြို့နယ်။	အရာခံဗိုလ်မောင်မောင်ဦး-၀၉-၇၉၉၄၄၂၉၄၀

အထက ကြာပန်း မြတ်ဆရာပူဇော်ပွဲ

မွန်ပြည်နယ်၊ သထုံမြို့နယ်၊ ကြာပန်းကျေးရွာ အထက ကြာပန်းကျောင်းမှ အငြိမ်းစားယူခဲ့ကြသော ဆရာများအား တတိယအကြိမ် မြတ်ဆရာပူဇော်ပွဲကို ၂၀၁၅ ခုနှစ်၊ ဒီဇင်ဘာလ ၃၀ ရက်(ဗုဒ္ဓဟူးနေ့) နံနက် ၉ နာရီတွင် အထက ကြာပန်းတွင် ကျင်းပပြုလုပ်မည်ဖြစ်ပါ၍ အပူဇော်ခံ ဆရာကြီး၊ ဆရာမကြီးများနှင့် ကျောင်းသား၊ ကျောင်းသူဟောင်းများ ကြွရောက်ကြပါရန် လေးစားစွာ ဖိတ်ကြားအပ်ပါသည်။

ဆက်သွယ်နိုင်သည့်ဖုန်းနံပါတ်များ - ဦးကျော်ထွန်း(၀၉-၄၂၅၂၆၄၉၁၉)၊ ဦးစိုးပု(၀၉-၄၂၅၂၈၈၀၈၆)

နှစ်စဉ်တွေ့ဆုံပွဲသို့ တက်ရောက်ရန်ဖိတ်ကြားခြင်း

၁၉၆၇ ခုနှစ်မှ ၁၉၇၂ ခုနှစ်အတွင်း မန္တလေးစိုက်ပျိုးရေးတက္ကသိုလ်တွင် ပညာရည်နို့ အတူတကွသောက်သုံးခဲ့ကြသော ချစ်သူငယ်ချင်းများ နှစ်စဉ်တွေ့ဆုံပွဲကို ၆-၁၂-၂၀၁၅ ရက်(တနင်္ဂနွေနေ့)၊ နံနက် ၉ နာရီတွင် ရန်ကုန်မြို့၊ (၈)မိုင်၊ ကုန်းမြင့်သာစားသောက်ဆိုင်တွင် ကျင်းပပြုလုပ်မည်ဖြစ်ပါ၍ မပျက်မကွက် ကြွရောက်ကြပါရန် ဖိတ်ကြားအပ်ပါသည်။

ဆက်သွယ်ရန် ဦးဝင်းကြည်(၀၉-၆၈၁၉၀၁၅)၊ ဦးလှတိုး(၀၉-၂၅၀၅၆၈၀၁၅)၊ ဦးခင်မောင်ဝင်း(၀၉-၅၁၈၃၅၇၂)၊ ဦးဝင်းမော်(၀၉-၉၇၆၆၃၁၆၂၀)၊ ဦးဘွန်သိမ်း(၀၉-၄၃၁၀၈၈၇၇)

နိကာယ်သာသနာတော်ထွန်းကားရေးအသင်း (၄၁)ကြိမ်မြောက်နိကာယ်ငါးရပ်စာလျှောက်မေးပွဲ

ပိဋကသုံးပုံဆောင် သာသနာ့အာဇာနည် (သုတဗုဒ္ဓ)များ ပေါ်ထွက်လာရန် နိုင်ငံတော်အစိုးရတိပိဋကရွေးချယ်ရေး စာမေးပွဲကြီး အတွက် အထောက်အကူ ဖြစ်စေသော နိကာယမဟာစရိယနှင့် နိကာယဘာဏက စာလျှောက် မေးပွဲများကို နှစ်စဉ် ကျင်းပပူဇော်ခဲ့ရာ အကြိမ်(၄၀) တိုင်ခဲ့ပါပြီ။ ယခု (၄၁)ကြိမ်မြောက် စာလျှောက်မေးပွဲများကို (၆. ၁၂. ၂၀၁၅) အမျိုးသားနေ့ (၈း၃၀)တွင် ဖွင့်လှစ်ပြီး၊ (၆)ရက်တိုင်တိုင် အောက်ပါ အသင်းတည်နေရာတွင် ကျင်းပမည်ဖြစ်ပါ၍ အလှူ့ရှင်များအား ထပ်မံအသိပေး ဖိတ်ကြားအပ်ပါသည်။

(၄၁) ကြိမ်မြောက်စာလျှောက်မေးပွဲ(၆)ရက်၌ ဆွမ်းအလှူ့ရှင်များမှာ—

၆-၁၂-၂၀၁၅ **(ပထမနေ့)** * ဦးဝင်းအောင်+ဒေါ်သိန်းကြင်တို့ တည်ထောင်ခဲ့သော (စမ်းချောင်းအဖွဲ့)။ **(အရုဏ်ဆွမ်း+နေ့ဆွမ်း)**။

၇-၁၂-၂၀၁၅ **(ဒုတိယနေ့)** * ဆရာတော်ဦးကေတုမာလာ ဦးဆောင်သော ဖျာပုံ၊ ကျုံကဒွန်းအဖွဲ့ **(အရုဏ်ဆွမ်း+နေ့ဆွမ်း)**။

၈-၁၂-၂၀၁၅ **(တတိယနေ့)** * ကန်တော်လေး၊ ၉၃လမ်း၊ ဓမ္မာရုံအဖွဲ့ **(နေ့ဆွမ်း)**။ * ဒေါက်တာဦးမျိုးကြည်+ဒေါ်မူမူစိန်မိသားစု (ရန်ကုန်)**(အရုဏ်ဆွမ်း)**။

၉-၁၂-၂၀၁၅ **(စတုတ္ထနေ့)** * ဦးနေထွန်း+ဒေါ်ခင်နှင်းနွယ်မိသားစု။ ပါရမီရိပ်သာ၊ ရန်ကုန်မြို့ **(နေ့ဆွမ်း)**။ * သီတဂူဦးလှဖေ (အိုးအိမ်/ရေသန့်)+ဒေါက်တာဒေါ်မမရီနှင့် သားသမီးများ (ရန်ကုန်) **(အရုဏ်ဆွမ်း)**။

၁၀-၁၂-၂၀၁၅ **(ပဉ္စမနေ့)** * ဦးယုကြည်+ ဒေါ်လှလှဝင်းမိသားစု။ (ခေတ္တ-USA) **(နေ့ဆွမ်း)**။ * ဦးမြင့်သောင်းနှင့် သားသမီးများ(ဖျာပုံ) **(အရုဏ်ဆွမ်း)**။

၁၁-၁၂-၂၀၁၅ **(ဆဋ္ဌမနေ့)** * ဆရာတော်ဦးစက္ကိန္ဒ တည်ထောင်ခဲ့သော အောင်လံမြို့အဖွဲ့ **(အရုဏ်ဆွမ်း+နေ့ဆွမ်း)**။

စာဖြေသံဃာတော်များအားရေသန့်နှင့်အချိုရည်(၆)ရက်အလှူရှင်
* ဦးသန်းဦး(ခ)ကိုဒီဒီး+ဒေါ်စွေးစွေးနီမိသားစု(ဂမ္ဘီရမဂ္ဂဇင်းတိုက်)နှင့် ဦးမြင့်လွင်(စာရေးဆရာ-ဖိုးကျော့)+ဒေါ်ကြူကြူဝင်းမိသားစု

တောင်သူလယ်သမားနေ့(၂-၃-၂၀၁၆) စာအောင်ဆုနှင်းသဘင်တွင်
* လူပျံတော်ပတ္တမြားအဘယသုခဆေးတိုက်ပိုင်ရှင် ဦးအောင်မြင့်+ဒေါ်ဖြူသီ။ အမှတ်(၈၄၀)၊ မဟာဗန္ဓုလလမ်း၊ လမ်းမတော်မြို့နယ်။

အမှုဆောင်အဖွဲ့
နိကာယ်သာသနာတော်ထွန်းကားရေးအသင်း(ရန်ကုန်)
ပဉ္စနိကာယသာသနာ့ဗိမာန်တော်၊ ကံဘဲ့ဘူတာရုံလမ်း၊ ရန်ကင်းမြို့နယ်။
ဖုန်း- ၀၉ ၇၃၀၂၂၀၉၃

" သီတဂူဆရာတော်ကြီးတရားပွဲ "

ဤအသင်းကြီး၏ ဩဝါဒါစရိယ ဖြစ်တော်မူသော တွံ့ပက်ရွှေကျင်သာသနာပိုင် သီတဂူ ဆရာတော်ကြီးမှ (၄.၁၂.၂၀၁၅)၊ သောကြာနေ့၊ ည (၇း၀၀) အချိန်တွင် အသင်းတည်ရာ ရန်ကင်းမြို့နယ်၊ ကံဘဲ့ဘူတာရုံလမ်း၊ ပဉ္စနိကာယသာသနာ့ဗိမာန်ကျောင်းတိုက်တွင် တရားတော်များ ချီးမြှင့်မည်ဖြစ်ပါ၍ အထူး ဖိတ်ကြားအပ်ပါသည်။

ဝန်ထမ်းအလိုရှိသည်

ညောင်တုန်းမြို့၊ ဗိုလ်မြတ်ထွန်းတံတားအနီး စားသောက်ဆိုင်တွင် တရုတ်အစားအစာ၊ ယိုးဒယားအစားအစာ ကျွမ်းကျင်စွာ ချက်ပြုတ်တတ်သော Chief Cook နှစ်ဦး အလိုရှိသည်။

ဆက်သွယ်ရန်ဖုန်းနံပါတ်
(၁) ၀၉-၅၁၃၁၂၉၄
(၂) ၀၉-၅၀၃၃၇၀၄

STAR RESOURCES
Tourism & Hospitality Management Academy
ဟိုတယ်နှင့်ခရီးသွားလုပ်ငန်းဆိုင်ရာ သင်တန်းကျောင်း

Diploma in Tourism & Hospitality Management

ဖွံ့ဖြိုးတိုးတက်နေသည့် ဟိုတယ်နှင့်ခရီးသွားလုပ်ငန်းတွင် ဝင်ရောက်လုပ်ကိုင်လိုသူများအတွက် စာတွေ့လက်တွေ့၊ Assignments၊ Project များစွာဖြင့် လုပ်ငန်းအတွေ့အကြုံရှိ ဆရာများကိုင်တိုင် ထိရောက်စွာသင်ကြားပေးနေပါသည်၊

- Tourism Management Course
- Front Office Management Course
- Food and Beverage Management Course
- Sales and Marketing Management Course
- Housekeeping Management Course
- Human Resources Management Course

လျှောက်လွှာပိတ်ရက် (၇.၁၂.၂၀၁၅)

အမှတ် (၂၆၇)၊ အခန်း(၂၀၂)၊ ပြည်လမ်း၊ (ဒဂုံစင်တာ-၂ ရှေ့)၊ ရန်ကုန်၊ ဖုန်း- (၀၁) ၅၂၃၂၀၀၊ ၂၃၀၄၀၂၀၊ ၂၃၀၄၀၂၁၊ ၅၂၃၆၂၃၀၉ ၅၀ ၂၀ ၃၀၂ www.star-resourcesacademy.com

သင့်လုပ်ငန်းအတွက် အကောင်းဆုံးလမ်းညွှန်

YOUR INDUSTRY, YOUR DIRECTORY

EDGE

ရန်ကုန် | မန္တလေး

EDUCATION DIRECTORY & GUIDE for EVERYONE

ပညာရေးလမ်းညွှန်

www.myanmareducation-directory.com

အနုပညာဆိုင်ရာ သင်တန်းကျောင်းများ၊ နည်းပညာသင်တန်းများ၊ လုပ်ငန်းခွင် ပံ့ပိုးမှုသင်တန်းများ၊ ဘာသာစကား သင်တန်းများ အစရှိသည့် လေ့လာသင်ယူမှုဆိုင်ရာ သင်တန်းများအားလုံးအတွက် ပညာရေးလမ်းညွှန်

၂၀၁၆ အတွက် ကြော်ငြာထည့်သွင်းလိုပါက

YANGON
Sale: 09 44800 1662
Tel: 373254, 245358 Ext: 810-819
Email: ydg.adv@gmail.com

MANDALAY
Sale: 02 4000611
Tel: 02 4000612, 614, 615, 616
Email: mdg.adv@gmail.com

ပြည်ထောင်စုသမ္မတမြန်မာနိုင်ငံတော်အစိုးရ
ပြည်ထောင်စုရှေ့နေချုပ်ရုံး
ကြော်ငြာစာအမှတ် ၁/၂၀၁၅ (လျှောက်လွှာခေါ်ယူခြင်း)

၁။ ပြည်ထောင်စုရှေ့နေချုပ်ရုံးနှင့် ဥပဒေရုံးအဆင့်ဆင့်တို့တွင် လစ်လပ်လျက်ရှိသော ဥပဒေအရာရှိအဆင့်-၄(လစာနှုန်းကျပ် ၁၈၀၀၀၀-၂၀၀၀-၁၉၀၀၀၀) ရာထူးနေရာများအား **၂၀၁၆-၂၀၁၇၊ ဘဏ္ဍာရေးနှစ်အတွက်** ခန့်ထားရန် ရှိပါသည်။

၂။ လျှောက်ထားသူသည်-
(က) ပြည်ထောင်စုသမ္မတမြန်မာနိုင်ငံသား ဖြစ်ရမည်။
(ခ) အနိမ့်ဆုံး ဥပဒေဘွဲ့(**LL.B**)ရရှိပြီးသူ ဖြစ်ရမည်။
(ဂ) ၃၀-၁၁-၂၀၁၅ရက်တွင် အသက်(၂၇)နှစ်ထက် မကျော်လွန်သူ ဖြစ်ရမည်။ ဝန်ထမ်းဖြစ်ပါက အသက်(၃၀)နှစ်ထက် မကြီးသူ ဖြစ်ရမည်။
(ဃ) မဟာဥပဒေဘွဲ့ (**LL.M**)ရရှိသူဖြစ်ပါက အသက်(၃၂)နှစ်ထက် မကြီးသူဖြစ်ရမည်။
(င) ကိုယ်လက်အင်္ဂါ ပြည့်စုံပြီး ကျန်းမာသန်စွမ်းသူ ဖြစ်ရမည်။

၃။ စာမေးပွဲကြေး ၁၀၀၀ိ/-(ကျပ်တစ်ထောင်တိတိ)ကို မြို့နယ်များရှိ သက်ဆိုင်ရာ မြန်မာ့စီးပွားရေးဘဏ်ခွဲများ၌ မြို့နယ်ဥပဒေရုံး၊ ငွေစာရင်းခေါင်းစဉ်သို့ လည်းကောင်း၊ ရန်ကုန်မြို့တွင် မြန်မာ့စီးပွားရေးဘဏ်ခွဲ(၅)၌ ငွေစာရင်းအမှတ်၊ **အမ်ဒီ-၀၂၃၅၆၆**သို့ လည်းကောင်း ပေးသွင်းရမည်။

၄။ သတ်မှတ်ထားသော လျှောက်လွှာပုံစံ တစ်စောင်ကို စာမေးပွဲအတွက် ငွေသွင်းချလန်မူရင်းပြ၍ ခရိုင်ဥပဒေရုံးများတွင် ၁၀၀၀ိ/-(ကျပ်တစ်ထောင်တိတိ)နှုန်းဖြင့် ဝယ်ယူနိုင်ပါသည်။ [ဝန်ထမ်းဖြစ်ပါက လျှောက်လွှာပုံစံ(၂)စောင် ဝယ်ယူရပါမည်။]

၅။ လျှောက်လွှာနှင့်အတူ အောက်ပါစာရွက်စာတမ်းများ ပူးတွဲ ပါရှိရပါမည်။
(က) ဥပဒေဘွဲ့၊ မဟာဥပဒေဘွဲ့ လက်မှတ်မိတ္တူများ ပူးတွဲတင်ပြရမည်။ (စစ်ဆေးသည့်အခါ မူရင်းတင်ပြနိုင်ရမည်။)
(ခ) စာမေးပွဲဝင်ကြေး ပေးသွင်းထားသည့် ငွေသွင်းချလန်မူရင်း။
(ဂ) အသက်အတွက် တက္ကသိုလ်ဝင်တန်းစာမေးပွဲ အောင်လက်မှတ် မိတ္တူမှန် ပူးတွဲတင်ပြရမည်။ (စစ်ဆေးသည့်အခါမူရင်း တင်ပြနိုင်ရမည်။)
(ဃ) ပြင်ပပုဂ္ဂိုလ်များအတွက် အကျင့်စာရိတ္တ ကောင်းမွန်ကြောင်း ပြန်တမ်းဝင်အရာရှိ နှစ်ဦး၏ ၁-၁၂-၂၀၁၅ရက် နောက်ပိုင်း ထောက်ခံသည့် ထောက်ခံချက်မူရင်း။
(င) ပြင်ပပုဂ္ဂိုလ်များအတွက် အလုပ်သမားမှတ်ပုံတင်ကတ်ပြား မိတ္တူမှန်။

၆။ လျှောက်လွှာပိတ်ရက်သည် **၃၀-၁၂-၂၀၁၅ရက် ညနေ ၄း၃၀နာရီ**ဖြစ်သည်။

၇။ လျှောက်ထားသူသည် ပြင်ပပုဂ္ဂိုလ်ဖြစ်ပါက လျှောက်လွှာကို မိမိလျှောက်လွှာထုတ်ယူခဲ့ရာ ခရိုင်ဥပဒေရုံးသို့ လူကိုယ်တိုင်ဖြစ်စေ၊ ကိုယ်စားလှယ်ဖြင့်ဖြစ်စေ သတ်မှတ်ရက်ထက် မကျော်လွန်စေဘဲ အရောက်ပေးပို့ရမည်။

၈။ လျှောက်ထားသူသည် ဝန်ထမ်းဖြစ်ပါက လျှောက်လွှာတစ်စောင်ကို ဌာနကူးပြောင်းတာဝန်ထမ်းဆောင်ခွင့် ပြုနိုင်သော ဌာနဆိုင်ရာအကြီးအကဲမှတစ်ဆင့် ညွှန်ကြားရေးမှူးချုပ်၊ ပြည်ထောင်စုရှေ့နေချုပ်ရုံး၊ နေပြည်တော်သို့လည်းကောင်း၊ ကျန်လျှောက်လွှာ တစ်စောင်ကို မိမိထုတ်ယူခဲ့သည့် သက်ဆိုင်ရာ ခရိုင်ဥပဒေရုံးသို့ လည်းကောင်း၊ သတ်မှတ်ရက်ထက် မကျော်လွန်စေဘဲ ပြန်လည်အရောက်ပေးပို့ရမည်။

၉။ ရေးဖြေစာမေးပွဲကို ရန်ကုန်နှင့်မန္တလေးမြို့များတွင် **၂၀၁၆ခုနှစ်၊ ဇန်နဝါရီလ**အတွင်း ကျင်းပပြုလုပ်မည်ဖြစ်ပြီး ကျင်းပမည့်နေ့ရက်၊ အချိန်နှင့် နေရာတို့ကို သတင်းစာများ၌ အချိန်မီ ကြိုတင်ကြေညာပါမည်။ တစ်ဦးချင်းထံသို့ အကြောင်းကြားမည် မဟုတ်ပါ။

၁၀။ ရေးဖြေစာမေးပွဲတွင် အောက်ပါဘာသာရပ်များ ဖြေဆိုရပါမည်-
(က) **မြန်မာစာ**
(ခ) **အင်္ဂလိပ်စာ**
(ဂ) **အထွေထွေဗဟုသုတ**
(ဃ) **ဥပဒေဘာသာရပ် (၂၀၀၈ခုနှစ်၊ ပြည်ထောင်စုသမ္မတမြန်မာနိုင်ငံတော် ဖွဲ့စည်းပုံအခြေခံဥပဒေ၊ ပြစ်မှုဆိုင်ရာဥပဒေ၊ ပြစ်မှုဆိုင်ရာ ကျင့်ထုံးဥပဒေ၊ တရားမကျင့်ထုံးဥပဒေနှင့် သက်သေခံဥပဒေ)**

၁၁။ စည်းကမ်းနှင့်မကိုက်ညီသော (သို့မဟုတ်) မပြည့်စုံသော (သို့မဟုတ်) သတ်မှတ်ရက်ထက် ကျော်လွန်မှ ရောက်ရှိလာသော လျှောက်လွှာများကို လက်ခံစဉ်းစားမည် မဟုတ်ပါ။

၁၂။ ရေးဖြေစာမေးပွဲ လာရောက်ဖြေဆိုရာတွင်လည်းကောင်း၊ လူတွေ့စစ်ဆေးခံရန် လာရောက်သည့်အခါတွင် လည်းကောင်း၊ မိမိစရိတ်ဖြင့် လာရောက်ကြရမည်။

၁၃။ ရေးဖြေစာမေးပွဲ အောင်မြင်သူများကိုသာ လူတွေ့စစ်ဆေးခြင်း ပြုပါမည်။

၁၄။ ပြည်ထောင်စုရှေ့နေချုပ်ရုံးနှင့် ဥပဒေရုံးအဆင့်ဆင့်တွင် **အနည်းဆုံး (၅)နှစ်** တာဝန်ထမ်းဆောင်နိုင်သူ ဖြစ်ရမည်။

ပြည်ထောင်စုရှေ့နေချုပ်ရုံး

အမြန်ငှားလိုသည်။ (Golden Land Agency)
၁။သီရိရိပ်သာကွန်ဒို နှင့် ရွှေကန္တာအိမ်ရာရှိ တိုက်ခန်းများ
၂။လှိုင်သာယာစက်မှုဇုန်ရှိဂိုဒေါင်(10,000)sqftအမြန်ငှားလိုသည်။
ပိုင်ရှင်တိုက်ရိုက်ဆက်သွယ်ရန်။09263202240,09799541265

သင့် သွေး ဖြင့် အ သက် ကယ် ပါ

ရောင်းမည်/တိုက်ခန်းနှင့်လဲမည်
သာကေတ(၅) ရပ်ကွက်၊ သိင်္ဂီလမ်း ကွန်ကရစ်ခင်း(22'x65')ပေါ် B/N **(၂)ထပ်တိုက် ဂရန်အမည်ပေါက်၊** 4A/C မီးအားမြင့်စက်ပါ အဝီစိရေ၊ ရေပူရေအေး၊ (ရပ်ရှင်ရုံနှင့် ရှခင်းသာလမ်းမကြီးကြား) အသင့်နေ သိန်း ၁၅၀၀
C/O ဦးသိန်းလှညို
0943133981, 245585, 246663

မင်္ဂလာဧည့်ခံပွဲ ကျေးဇူးတင်လွှာ

ရန်ကုန်တိုင်းဒေသကြီး၊ အင်းစိန်မြို့နယ်၊ မြို့သစ် ခ/၇ လမ်း၊ ခြံအမှတ်(၂၁၂)နေ
ဦးပေါ်ဦး(လက်ထောက်မန်နေဂျာ၊ ရန်ကုန် လျှပ်စစ်ဓာတ်အားပေးရေးကော်ပိုရေးရှင်း)-
ဒေါ်အေးမိခိုင် (ဦးစီးအရာရှိ-ငြိမ်း၊ လျှပ်စစ်စွမ်းအားဝန်ကြီးဌာန)တို့၏ သားကြီး

မောင်အောင်ကိုကိုကျော်

B.Sc(Hons) Mechatronics, University of Bolton, UK
B.Tech (Electrical Power, HTU)
Project Engineer, DLE M&E Singapore Pte.,Ltd.

နှင့်

ရန်ကုန်တိုင်းဒေသကြီး၊ သဃ်္န်းကျွန်းမြို့နယ်၊ ဇဋိလ(၃)လမ်း၊ ၁၆/၁၊ ခြံအမှတ်(၇၇၈)နေ
ဦးမောင်မောင်မြင့် (လက်ထောက်ညွှန်ကြားရေးမှူး-ငြိမ်း၊ ကြေးတိုင်နှင့်မြေစာရင်း)
(National Project Manager, UN Human Settlements Programme)- ဒေါ်ညိုညိုမြင့်တို့၏သမီးငယ်

မခိုင်စုကြည်

Post-Graduate Diploma in Engineering Management, Coventry University, UK
B.E (Electrical Power, HTU),
Senior Associate Engineer, Meiden Singapore Pte.,Ltd.

တို့၏ ၂၉-၁၁-၂၀၁၅ ရက် Parkroyal Yangon Hotel (Yadanar Ballroom)တွင် ကျင်းပပြုလုပ်ခဲ့သော မင်္ဂလာဧည့်ခံပွဲ အခမ်းအနားတွင် မင်္ဂလာပန်းကုံးဆင်မြန်း ချီးမြှင့်ပေးပါသော ဦးဝင်းကြည် (ဒုတိယညွှန်ကြားရေးမှူးချုပ်၊ MRTV-4-ပြန်ကြားရေးဝန်ကြီးဌာန)နှင့် ဇနီး ဒေါ်အေးအေးသန်းတို့အားလည်းကောင်း၊ မင်္ဂလာလက်စွပ်ဆင်မြန်းပေးပါသော Odicea Angelo Barrios (Programme Manager-UN-Habitat)နှင့် ခင်ပွန်း Mr. Mauricio Plataတို့အားလည်းကောင်း၊ မင်္ဂလာအခမ်းအနားမှူး ဦးကျော်စိုးဦး၊ မင်္ဂလာအခါတော်ပေး တေးသံရှင် ဟေမာနေဝင်းနှင့် First Music Agency တေးဂီတအဖွဲ့၊ မင်္ဂလာပန်းကြဲပေးပါသော မခိုင်သက်ဇင်၊ မင်္ဂလာအောင်စံပယ်ပန်းကုံးနှင့် မင်္ဂလာလက်စွပ် ကိုင်ဆောင်ပေးပါသော ဒေါက်တာခိုင်မေထွန်း၊ မင်္ဂလာသတို့သားအရံ ကိုတိုးပြည့်စုံဦး၊ ကိုအောင်စိုးပိုင်၊ မင်္ဂလာသတို့သမီးအရံ မထက်သဥ္ဇာ၊ မသီရိစံစံ၊ မင်္ဂလာအခမ်းအနားပန်းအလှ ကိုသန်းမြင့် (Malaysia)၊ မင်္ဂလာဝတ်စုံနှင့် ဆံပင်မိတ်ကပ် လင်းလင်းနှင့်အဖွဲ့၊ မင်္ဂလာအခမ်းအနား ဓာတ်ပုံနှင့် ဗီဒီယို Forever အဖွဲ့၊ Pre-wedding ဓာတ်ပုံ Ko Fred၊ Parkroyal Yangon Hotel မှ ဝန်ထမ်းများအားလည်းကောင်း၊ ၂၇-၁၁-၂၀၁၅ ရက်တွင် မင်္ဂလာမော်ကွန်းတင်လက်မှတ်ရေးထိုးပေးပါသော ရန်ကုန်အနောက်ပိုင်းခရိုင် တရားရုံး တွဲဖက် ခရိုင်တရားသူကြီး(၃) ဒေါ်ကြည်ကြည်စိန်းနှင့် အသိသက်သေ ဒေါက်တာခင်မောင်အေးနှင့် ဒေါက်တာခင်သန်းတင်၊ ဦးထွန်းမင်းနှင့် ဒေါ်ခင်စန်းယုတို့အားလည်းကောင်း၊ ၂၈-၁၁-၂၀၁၅ ရက်တွင် သဃ်္န်းကျွန်းမြို့နယ် စွန်းလွန်းဂူဝိပဿနာကျောင်းတိုက်တွင် ကျင်းပသော မင်္ဂလာဦးဆွမ်းကပ်လှူဒါန်းပွဲနှင့် Parkroyal Yangon Hotel မင်္ဂလာဧည့်ခံပွဲသို့ ကြွရောက်ချီးမြှင့်ပေးပါသော ဂုဏ်သရေရှိလူကြီးမင်းများ၊ ဆွေမျိုးမိတ်သင်္ဂဟများ၊ မင်္ဂလာလက်ဖွဲ့ပေးပို့ချီးမြှင့်ပေးပါသော ရပ်ဝေးရပ်နီးမှ ဆွေမျိုးမိတ်သင်္ဂဟများနှင့် အဘက်ဘက်မှ ကူညီပေးကြသော မိတ်ဆွေများအားလုံးတို့အား လှိုက်လှဲစွာ ကျေးဇူးဥပကာရတင်ရှိပါသည်။

နှစ်ဖက်မိဘများနှင့်
မောင်အောင်ကိုကိုကျော်-မခိုင်စုကြည်

အမှတ်စဉ် ၉၄၁
ဈေးကွက် ဂျာနယ်
အပတ်စဉ် တနင်္လာနေ့တိုင်း
အိမ် ခြံ မြေ တိုက်ခန်း ကွန်ဒို
စက်မှုဇုန် ရောင်း ဝယ် ငှား
ဈေးနှုန်း သတင်း
အချက်အလက်များ ပြည့်စုံစွာ . . .
အမှတ် ၉၉ - (A) မြေညီ ၊ ၄၂ လမ်း(အောက်) ဗိုလ်တထောင်မြို့နယ် ရန်ကုန်မြို့ ။ ဖုန်း ၇၀၇၁၀၃ ၊ ၇၁၀၁၀၂ ၊ ၀၉ ၂၅၂၂၂၆၁၅၅

ကျောက်စိမ်းမြေမှ ဆုတောင်းသံ
SPECIAL REPORT
■ မြန်မာ့ကျောက်စိမ်းသမိုင်းကြောင်းနှင့် တူးဖော်ထုတ်လုပ်ရောင်းချ အခွန်ထမ်းခြင်းဆိုင်ရာ သိမှတ်ဖွယ်ရာများ
■ မွေးစားသားသမီးထံမှ အိမ်နှင့်မြေဝယ်ယူလိုလျှင်...
■ သခင် - ကျွန်စနစ်မှ မိသားစုစနစ်သို့ ပြောင်းကြရအောင်
■ လှူဂုဏ်သိက္ခာညှိုးနွမ်းစေသော အပြစ်ပေးဆုံးမနည်းများ
■ မြန်မာ့သဘာဝဓာတ်ငွေ့စီးပွားရေးနှင့် Shell ကုမ္ပဏီ
■ ဂလိုဘယ်ငွေကြေးစနစ် အန္တရာယ်စက်ကွင်း
■ နိုဝင်ဘာပထမပတ် ပြည်ပသို့ဆန်တင်ပို့မှုစာရင်း
■ နိုင်ငံတကာအိမ်ခြံမြေ စီးပွားရေးသတင်းများ
■ မန္တလေးစီးပွား သတင်းများနှင့် မျက်မှောက်ရေးရာများ

MHR MANAGEMENT INSTITUTE
Developing People . Shaping Future

ရည်မှန်းချက်ကြီးမားပြီးခိုင်မာသောအောင်မြင်မှုရရှိရန်အတွက်သင်ကြားမှုအကောင်းဆုံး
သင်တန်းကျောင်းအဖြစ်ဆုလက်ခံရရှိထားသော MHR တွင် ABE တက်ပါ

abe Your road to success

- မြန်မာနိုင်ငံတွင် ပထမဦးဆုံး ABE သင်တန်းကျောင်းဖြစ်ခြင်း
- သင်ကြားမှုအတွေ့အကြုံ သက်တမ်း ၁၇နှစ်ရှိခြင်း
- ကမ္ဘာ့အမှတ်အများဆုံး ဆုရှင် (၃၄) ဦးကို အောင်မြင်စွာ မွေးထုတ်နိုင်ခဲ့ခြင်း
- Level 4 Diploma မှ Level 6 Diploma အထိအဆင့်အားလုံး ကိုတစ် နေရာတည်းတွင်သင်ကြားနိုင်ခြင်း
- Diploma ငါးမျိုးစလုံးကိုသင်ကြားနိုင်သောတစ်ခုတည်းသော သင်တန်းကျောင်း

ABE
Business Management Diploma
Travel, Tourism & Hospitality Management Diploma
Human Resource Management Diploma
Marketing Management Diploma
Financial Management Diploma

The best ABE Centre in Myanmar since 1998

Contact Center 1
Room : 905, Thanzay Condo, Lanmadaw Street, Yangon Myanmar
01-395802, 01-2316168,01-707822,097-321-7110
mhrmyanmar@gmail.com

Contact Center 2
No. 27, Ground Floor, Eco Apartment, Building E, Pearl Condominium, Kabaraye Pagoda Road, Yangon, Myanmar
0973223777, 098628878
info@businessinstituteygn.com

BRITISH COUNCIL

abe
Your road to success

အရည်အသွေးလည်းပြည့်...အာမခံချက်လည်းရှိ...နိုင်ငံတကာအသိအမှတ်ပြုဖြစ်သော

British Professional Business and Management Diploma

များကိုကိုင်ဆောင်ထားမှစိတ်ချရမည်

သင့်ဘဝ တိုးတက်အောင်မြင်ဖို့ အလုပ်အကိုင် အခွင့်အလမ်းသေချာသော/ မဟာဘွဲ့၊ ဘွဲ့များကို ကမ္ဘာ့ထိပ်တန်း တက္ကသိုလ်ကြီးများတွင်တိုက်ရိုက် တက်ရောက်နိုင်ရန်အတွက် **ABE (UK) ၏ Business and Management Diploma** တက်ရောက်ပါ

ABE (UK) မှတိုက်ရိုက်ပေးအပ်သော **Business and Management Diploma** များကို ဘာကြောင့်ရွေးချယ်တက်ရောက်သင့်ပါသလဲ?

- **England Office of Qualification & Examination Regulation (Ofqual)** မှအသိအမှတ်ပြု **Professional Business Diploma** ဖြစ်ခြင်း
- **ABE Diploma** များသည် ကမ္ဘာ့တက္ကသိုလ်ကြီးများတွင် ပညာဆက်လက် သင်ယူနိုင်ရန် **Credit Transfer** ရရှိနိုင်ခြင်းအပြင် အောင်မြင်ပြီးသော ဘာသာရပ်အလိုက် အခြား **Professional** အဖွဲ့အစည်းများဖြစ်သည့် **CIM, CIMA, ACCA, AIA, CTH** တို့မှ ဘာသာရပ် ကင်းလွတ်ခွင့်အပြည့်အဝရရှိနိုင်ခြင်း
- ပြောင်းလဲတိုးတက်နေသော ပတ်ဝန်းကျင်နှင့်အညီ အသိပညာပြည့်စုံကြွယ်ဝစေရန်၊ မိမိရွေးချယ်သော လုပ်ငန်းများတွင် အောင်မြင်မှု ရရှိစေရန်အတွက် ပြီးပြည့်စုံသော ကျွမ်းကျင်မှုပေးနိုင်သည့် **Diploma** များဖြစ်ခြင်း
- စီးပွားရေး စီမံခန့်ခွဲမှုနှင့် ပတ်သက်ပြီး လက်တွေ့အသုံးချနိုင်အောင် သင်ကြားပေးနိုင်သည့် **Diploma** များဖြစ်ခြင်း
- ဘာသာရပ်အလိုက် အထူးပြု **Diploma** များကို ရွေးချယ်တက်ရောက်နိုင်ခြင်း
- ကုန်ကျစရိတ် သက်သာသော စီးပွားရေးနှင့် စီမံခန့်ခွဲမှု **Diploma** များဖြစ်ခြင်း

UK Qualifications and Credit Framework

Level 7 = UK Master Degree

Level 6 = UK Degree Final Year

Level 5 = UK Degree Second Year

Level 4 = UK Degree First Year

Level 3 = A Level / Single Subject Diploma

EVER UP Human Resources Institute — 097-317-5137

MHR Developing People. Shaping Future MANAGEMENT INSTITUTE — 097-321-7110

PS Business School — Education: Globally Recognized Youth — 092-5295-9559

WISE College — 09-42115-4862

YCTC Business Institute — 094-2011-8100

ABE – A Business Education ... A Better Educaiton

ကံ့ကော်မြိုင် သာသနာ့ရိပ်သာစာသင်တိုက် ပဓာနနာယကဆရာတော်၏
သက်တော်(၇၈)နှစ်ပြည့်ဝိဇာတမင်္ဂလာနှင့်
စာအောင်သံဃာဂုဏာပူဇာပွဲဖိတ်ကြားလွှာ

ရန်ကုန်မြို့၊ သဃ်န်းကျွန်းမြို့နယ်၊ ဇ/တောင်ရပ်ကွက်၊ ကံ့ကော်မြိုင် သာသနာ့ရိပ်သာစာသင်တိုက်ပဓာနနာယကဆရာတော်၏ သက်တော်(၇၈)နှစ်ပြည့် ဝိဇာတမင်္ဂလာနှင့် စာအောင်သံဃာတော်များ ဂုဏာပူဇာပွဲ အခမ်းအနားကို (၁၃၇၇ခုနှစ်၊ တန်ဆောင်မုန်းလပြည့်ကျော် ၁၀ရက်) ၆-၁၂-၂၀၁၅ရက် (တနင်္ဂနွေနေ့) နံနက်၉နာရီတွင် ကျင်းပပြုလုပ်မည်ဖြစ်ပါ၍ ဖိတ်စာရသည်ဖြစ်စေ၊ မရသည်ဖြစ်စေ ကြွရောက်ကြည်ညို ကုသိုလ်ယူကြပါရန် လေးစားစွာဖြင့် ဖိတ်ကြားအပ်ပါသည်။

ပစ္စည်းလေးပါးထောက်ပံ့ရေးဝေယျာဝစ္စအဖွဲ့
ဖုန်း-၀၁-၅၇၈၄၂၉

အာရှနဂါး
Asia Dragon ကျိုက်ထီးရိုး
ချောင်းသာ/ငွေဆောင်
Ph: 01 707062, 09 799100100
01 703790, 09 797100100

သွေးသည် အသက်

English Language Programs @ WISE College

အင်္ဂလိပ်ဘာသာစကားကို ကျွမ်းကျင်စွာပြောဆိုရေးသားလိုသူများအတွက် WISE College မှ English Language Programs များအား ဖွင့်လှစ်သင်ကြားပေးသွားပါမည်။

1. Strengthening English Skills for Youths (SESY)
   (Mon, Tue, Wed & Thur) (10:00 – 11:30) or (6:00 – 7:30 pm)
2. English for Business Communication (EBC)
   (Sat & Sun) (1:00 – 3:30 pm)

100% FOC for WISE College's ABE Student

အမှတ်စဉ် (၁) သင်တန်းအတွက် အလုပ်အကိုင်အခွင့်အလမ်း ပိုမိုတိုးတက်လိုသော လူငယ်များကို ရည်ရွယ်ဖွင့်လှစ်သော သင်တန်းဖြစ်ပါသည်။ ESL ဘာသာရပ်များဖြစ်သည့် Communicative English Skills, Reading & Creative Writing, Grammar & Usages, Effective Presentation Skill, Vocabulary Enrichment စသောဘာသာရပ်များကို ကိုယ်တိုင်ပါဝင်လက်တွေ့ သင်ယူသောသင်ကြားနည်း စနစ်ဖြင့်သင်ကြားပေးသွားမည်ဖြစ်ပါသည်။

အမှတ် (၂) သင်တန်းအတွက် စီးပွားရေးလုပ်ငန်းများမှ Executive Level ဝန်ထမ်းများနှင့် အစိုးရ ဌာနများရှိ အရာရှိ၊ အရာခံ တာဝန်ထမ်းဆောင်နေသူများအတွက် နိုင်ငံခြားသားများနှင့် ပြောဆိုဆက်သွယ် လုပ်ကိုင်ရာတွင် လုပ်ငန်းခွင် အင်္ဂလိပ်ဘာသာစကား အခက်အခဲကို ဖြေရှင်းနိုင်ရန်ရည်ရွယ်ပြီး ဖွင့်လှစ်သော သင်တန်း ဖြစ်ပါသည်။ သင်ကြားမှုအတွေ့အကြုံရှိ Local နှင့် Native Speaker Trainer များမှ လေ့ကျင့်သင်ကြားပေးမည် ဖြစ်ပါသည်။ သင်တန်းများကို ဒီဇင်ဘာလတွင် ဖွင့်လှစ်သွားမည် ဖြစ်ပါသည်။

"We are not Selling Education"

WISE College, No.1009 (A & B), 10th Floor, Yuzana Tower, Shwe Gone Dine, Bahan Tsp.
Ph : 01-556183. 09-253 528 520. 09-253 528 521

လက်ရှိလည်ပတ်နေသော အလုပ်ရုံ/အထည်ချုပ်စက် ရောင်း/ငှားမည်၊ ပေ(၄၀ × ၆၀) ပါဝါမီတာ၊ ၄၀ ကောင် မြောက်ဥက္ကလာပ
Ph:09-31275647

ခွေးရောင်းမည်
ခြံစောင့်၊ အိမ်စောင့်အတွက် အလွန်စိတ်ချရသော မျိုးသန့် Rottweiler ၊ ၄၅ ရက်၊ ချစ်စရာသားပေါက်လေးများရောင်းမည်။ ကာကွယ်ဆေးထိုးပြီး။ တစ်ကောင် ၃၅၀၀၀၀ိ/
Ph: 09-5167915, 09-450014699

ကွန်ပျူတာပုရောဟိတ်
အားအကြီးဆုံးဂြိုဟ်နံများဖြင့်လှပခေတ်မီနာမည်လေးများ(၁၈၀)ကျော်

ဗြိစက္ကဇာတာအားစစ်ဆေးနိုင်သည့်တစ်ခုတည်းသောကွန်ပျူတာ နာမည်များနှင့်အတူတစ်သက်တာဇာတာစစ်ဟောစာတမ်း(၃၆)မျက်နှာ အိမ်ထောင်ရေးစီးပွားရေးကျန်းမာရေးပညာရေးစိတ်နေစိတ်ထားအကျင့်စရိုက် ကလေးတစ်သက်တာအချိန်ကာလအပိုင်းအခြားအလိုက်ဟောကိန်းများ အဆောင်ယတြာများ/အမြင့်တန်းသို့ထိုးတင်ပေးထားသောနာမည်များဖြစ်ပြီး ပဿာကသမ္ဘတ္တိကံ/ဉာဏ်/ဝီရိယ/သတိများထူးချွန်ထက်မြက်ပြီးအောင်မြင်စေရမည် ရောင်စုံအလှအခန့်မင်္ဂလာဗြိစက္ကဇာတာနှင့်ကင်ပွန်းတပ်ချိန်နှင့်ရက်များ လာရွေး/နိုင်ငံခြားemail၇၀၀၀ိ/မြို့တွင်းVPLနှင့်၈၀၀၀ိ/နယ်အမြန်ချော၉၀၀၀ိ ကလေးပုံကိုViberဖြင့်ပို့လျှင်စာအုပ်ဖုံးဒီဇိုင်းတွင်တင်ပေးမည်/ခွဲမွေးချိန်/လုပ်ငန်းနာမည်ပေး တိုက်၂၂၁/အခန်း၆၀၂/ဗိုလ်တထောင်ဈေးလမ်းမကျယ်(အလယ်)/ပုဇွန်တောင်မြို့နယ်/ရန်ကုန်
ဆရာဦးသိန်းမြင့် A.G.T.I(Mech.Engg) ထံဖုန်းသာဆက်လိုက်ပါ 0931079394
095179128/0931300995/09262383622/ViberPh:09972122177

နှစ်(၄၀)ပြည့်ပတ္တမြားရတုမင်္ဂလာဆုမွန်လွှာ

ဖေဖေ ဦးစိန်လင်း + မေမေ ဒေါ်တင်ရွှေ (ရွှေရည်လင်း-ရွှေဆိုင်)သထုံမြို့ တို့၏ (၃၀-၁၁-၂၀၁၅)မင်္ဂလာရက်မြတ်မှသည် နောင်နှစ်ပေါင်းများစွာတိုင် ချစ်သော သား၊ သမီး၊ မြေး များနှင့်အတူ ကျန်းမာချမ်းသာစွာဖြင့် ဘာသာ သာသနာအကျိုးနှင့် ပရဟိတအလုပ်များ တူယှဉ်တွဲကာဆောင်ရွက်နိုင်ပါစေ ကြောင်း ဆုမွန်ကောင်းတောင်းအပ်ပါသည်။

သမီးကြီး - ကိုမင်းမင်းဇော် + မကြည်သာလင်း (ရွှေရည်လင်း-စတိုး)
သမီးငယ် - ကိုရဲသန့် + မဇာခြည်လင်း (ရွှေရည်လင်း-ဆေးဆိုင်)
ချစ်မြေးများ - ဇွန်လေးသာ၊ ထက်ရွှေရည်သန့်၊ ကောင်းမြတ်မင်း၊ ရဲစွမ်းထက်

ဒုတိယအကြိမ် နှစ်ပတ်လည်အစည်းအဝေး
Statutory Meeting နှင့် 2nd Annual General Meeting
အစည်းအဝေးကျင်းပရန် ကြေညာခြင်း

မြန်မာ့ဇာတိမြေအများနှင့်သက်ဆိုင်သော ကုမ္ပဏီလီမိတက်(Myanmar Native Land Public Co.,Ltd) ဒုတိယအကြိမ် နှစ်ပတ်လည်အစည်းအဝေး Statutory Meetingနှင့် 2nd Annual General Meeting အား ၁၂-၁၂-၂၀၁၅ရက် (စနေနေ့)၊ မွန်းလွဲ (၂း၀၀)နာရီမှ (၄း၀၀)နာရီအထိ VINTAGE LUXURY YACHT HOTEL အမှတ်(၆)၊ ဗိုလ်တထောင်ဆိပ်ကမ်း၊ ဗိုလ်တထောင်ဘုရားအနီး၊ ဆိပ်ကမ်းမြို့နယ်၊ ရန်ကုန်မြို့တွင် ကျင်းပပြုလုပ်မည် ဖြစ်ပါသောကြောင့် အစုရှယ်ယာရှင်များ ကြွရောက်ကြပါရန် အသိပေးကြေညာအပ်ပါသည်။ (အစည်းအဝေးဖိတ်စာများကို အစုရှယ်ယာရှင်များထံသို့ ပေးပို့မည်ဖြစ်ပါသည်)

မြန်မာ့ဇာတိမြေအများနှင့်သက်ဆိုင်သောကုမ္ပဏီလီမိတက်
အမှတ်(၂၅)၊ လိပ်ကန်လမ်း၊ (၇)ရပ်ကွက်၊ ပုဇွန်တောင်မြို့နယ်၊ ရန်ကုန်မြို့။
ဖုန်း ၀၁-၈၆၁၀၆၃၇၊ ၀၁-၈၆၁၀၆၃၈
Email: Info@myanmarnativeland.com,mnlpco.ltd@gmail.com
http://www.myanmarnativeland.com

မြန်မာ့ဇာတိမြေအများနှင့်သက်ဆိုင်သော ကုမ္ပဏီလီမိတက်

မြေညီတိုက်ခန်းရောင်းမည်
25'x35'၊ မြေညီထပ်၊ အခန်း(၃)ခန်းပါ (လေးထောင့်ကန်လမ်းမအနီး အိုးအိမ်တိုက်၊ သီးသန့်ပိုင်ဆိုင်မှု) ရွှေကိန္နရီအိမ်ရာ၊ သဃ်န်းကျွန်းမြို့နယ်၊ ရန်ကုန်မြို့
09-5410799, 09-250155799

SUPER STAR®
အိမ်၊ ခြံ၊ မြေ၊ တိုက်ခန်း၊ ကားနှင့် အထွေထွေအကျိုးဆောင်
(မိတ်ဟောင်းမိတ်သစ်များအား အစဉ်အမြဲကြိုဆိုလျက်)
လူကြီးမင်းများ မိမိတို့သိရှိလိုသော ဈေးနှုန်းနှင့် အကြောင်းအချက်အလက်များကို ဆက်သွယ် စုံစမ်းမေးမြန်းနိုင်ကြပါသည်။ အမှတ်(၈၈၁)၊ လေးထောင့်ကန်လမ်းမ၊ သဃ်န်းကျွန်းမြို့နယ်။
09-250155799, 09-799562319, 09-799562318, 09-251100050

သမ္မတအဆင့်မြင့်ရုပ်ရှင်ရုံတွင် ၁.၁၂.၂၀၁၅ (အင်္ဂါနေ့) နေ့လည် ၁၂း၀၀ နာရီတွင် ဇာတ်ကားတွင်ပါဝင်သည့်သရုပ်ဆောင်များမှ ပရိတ်သတ်များနှင့် ရင်းရင်းနှီးနှီးတွေ့ဆုံနှုတ်ဆက်လက်မှတ်ရေးထိုးပေးပါမည်။

ရန်ကုန် - သမ္မတ၊ သွင်၊ မင်္ဂလာ(၁)သိမ်ကြီးဈေး၊ မင်္ဂလာစံပြ(ဘုန်းကြီးလမ်း)၊ Top Royal (ပါရမီ)၊ JCGV(Square & Maw Tin)၊ မန္တလေး - ဝင်းလိုက်၊ မြို့မ၊ ပြည်-မင်္ဂလာထွန်းသီရိ တောင်ကြီး-မြသုခ၊ ပြင်ဦးလွင်-Movie Planet၊ လားရှိုး-သီတာအေး၊သိန်းထိုက်၊အောင်သီရိ၊ ပုသိမ်-ရွှေပြည်တော်၊ ဘားအံ-တက်နေဝင်။ မြိတ်-မင်္ဂလာ ရုံတို့တွင် တပြိုင်တည်းပြပြီ။

ဂုဏ်ရည်ဆေးတိုက်

ကြော်ငြာခွင့်ပြုချက်အမှတ်-
တဆထက (စားသုံးခွင့်) ၀၅၄/၀၇၁၃

အချိန် - နံနက်(၁၀း၀၀)နာရီမှ ညနေ(၅း၀၀)နာရီအထိ (တနင်္ဂနွေနေ့ပိတ်သည်။) ဖုန်း-၀၁ ၆၄၂၆၈၂၊ ၀၁ ၆၄၁၅၀၁၊ ၀၉၄၇၀၀၀၅၀၀၅၀

အထူးကျေးဇူးတင်ရှိပါကြောင်း

ကျွန်တော်များ TTE Global (Myanmar) Co.,Ltd မှ (၂၁-၁၁-၂၀၁၅) ရက်နေ့၌ ဖွင့်လှစ်ခဲ့သည့် အမှတ်(၅၂၄)၊ အောက်ကြည့်မြင်တိုင်လမ်းရှိ အရောင်းပြခန်းသို့ ကြွရောက်ချီးမြှင့်ပေးကြပါသော ဌာနဆိုင်ရာအကြီးအကဲများ၊ ပြည်တွင်းပြည်ပ ကုမ္ပဏီအသီးသီးမှ မိတ်ဆွေများ၊ စဉ်ဆက်မပြတ်ဝယ်ယူအားပေးခဲ့ကြသော မိတ်ဆွေများ၊ ဖွင့်လှစ်ပွဲ အခမ်းအနားအတွက် ကိစ္စအဝဝအား ဆောင်ရွက်ပေးခဲ့ကြသော ကုမ္ပဏီမိသားစုဝင်များအားလုံးနှင့် ကျေးဇူးတင်ထိုက်သူများအားလုံးကို အထူးပင်ကျေးဇူးတင်ရှိပါသည်။

TTE Global (Myanmar) Co.,Ltd

TTE GLOBAL (MYANMAR) CO., LTD.

No.(524), Ground Floor, Lower Kyeemyindine Road, Kyeemyindine Tsp,Yangon, Myanmar.
(Near the corner of Pan Hlaing Street).TEL : +95 1508361, +95 9261698099, +95 9261698088
Email : sales@tteglobalmm.com

ကျွန်တော်များ TTE GLOBAL MYANMAR Co.,LTD မှ
လူကြီးမင်းတို့၏ စီးပွားရေး နယ်ပယ် အသီးသီးအတွက် လိုအပ်သော နည်းပညာမြင့်
ဆက်သွယ်ရေး နှင့် လုံခြုံရေး သုံးပစ္စည်းများအား ဖြန့်ဖြူးရောင်းချ ဝန်ဆောင်မှု
ပေးလျက်ရှိပါကြောင်း.....

COMMUNICATION & SECURITY PRODUCTS

Panasonic Authorized Distributor · Honeywell · NOTIFIER · Nevron · itC · NITTAN · FERMAX

ရန်ကုန်နိုင်ငံခြားဘာသာတက္ကသိုလ်
(၁၆)ကြိမ်မြောက် ဘွဲ့နှင်းသဘင်လျှောက်လွှာခေါ်ယူခြင်း

ရန်ကုန်နိုင်ငံခြားဘာသာတက္ကသိုလ် ၂၀၁၄-၂၀၁၅ရက်ပညာသင်နှစ်တွင် မဟာဝိဇ္ဇာဘွဲ့၊ ဝိဇ္ဇာဘွဲ့၊ ဒီပလိုမာဘွဲ့ သင်တန်းအောင်မြင်ကြသူများအတွက် (၁၆)ကြိမ်မြောက် ဘွဲ့နှင်းသဘင် အခမ်းအနားကို အောက်ပါအတိုင်း ကျင်းပမည်ဖြစ်ပါသည်။

ကျင်းပမည့်နေ့	- ၉-၁-၂၀၁၆ရက်(စနေနေ့)
ကျင်းပမည့်နေရာ	- ဘွဲ့နှင်းသဘင်ခန်းမ(ရန်ကုန်တက္ကသိုလ်)
ကျင်းပမည့်အချိန်	-၉း၀၀နာရီ
ဘွဲ့နှင်းသဘင်ကြေး	- ၁၅၀၀ိ/-(ကျပ်တစ်ထောင့်ငါးရာတိတိ)
အဝေးရောက်ဘွဲ့ကြေး	- ၁၀၀၀ိ/-(ကျပ်တစ်ထောင်တိတိ)
အစမ်းလေ့ကျင့်မည့်ရက်/အချိန်	- ၈-၁-၂၀၁၆ရက်(သောကြာနေ့)၊ ၁၀း၀၀နာရီ
လျှောက်လွှာလက်ခံမည့်ရက်	- ၁-၁၂-၂၀၁၅ရက်မှ ၁၀-၁၂-၂၀၁၅ရက်အထိ သတ်မှတ်လျှောက်လွှာပုံစံဖြင့် လျှောက်ထားရန်

(၁) ခြောက်လအတွင်း ရိုက်ကူးထားသော (၁½"×၂")ဓာတ်ပုံ (၃)ပုံနှင့် နိုင်ငံသားစိစစ်ရေးကတ်ပြားမူရင်းနှင့်မိတ္တူကို လျှောက်လွှာတင်သည့်ရက်တွင် ယူလာရပါမည်။ (ဓာတ်ပုံသည် အင်္ကျီလက်ပြတ်၊ တီရှပ်၊ လည်ဟိုက်နှင့် ဆံပင်ဆိုးထားသော ပုံမဖြစ်ရပါ။)

(၂) ၂၀၁၄-၂၀၁၅ ပညာသင်နှစ်တွင် မဟာဝိဇ္ဇာဘွဲ့ (တရုတ်၊ အင်္ဂလိပ်၊ ပြင်သစ်၊ ဂျာမန်၊ ဂျပန်၊ ကိုရီးယား၊ ရုရှားဘာသာ) ဖြင့် အောင်မြင်ကြသူများ

(၃) ၂၀၁၄-၂၀၁၅ ပညာသင်နှစ်တွင် ဝိဇ္ဇာဘွဲ့ [တရုတ်၊ အင်္ဂလိပ်၊ ပြင်သစ်၊ ဂျာမန်၊ ဂျပန်၊ ကိုရီးယား၊ ရုရှား၊ ထိုင်း၊ မြန်မာဘာသာ(နိုင်ငံခြားသား)]ဖြင့် အောင်မြင်ကြသူများ

(၄) ၂၀၁၄-၂၀၁၅ ပညာသင်နှစ်တွင် ဒီပလိုမာဘွဲ့ (တရုတ်၊ အင်္ဂလိပ်၊ ပြင်သစ်၊ ဂျာမန်၊ ဂျပန်၊ ကိုရီးယား၊ မြန်မာ၊ ရုရှား၊ ဘာသာဗေဒ၊ ထိုင်းဘာသာ)ဖြင့် အောင်မြင်ကြသူများ

(၅) ယခင်ပညာသင်နှစ်များမှ ဘွဲ့လျှောက်ထားခြင်းမရှိခဲ့ဖူးသူများသည် အဝေးရောက်ဘွဲ့အတွက်သာ လျှောက်ထားနိုင်ပါသည်။

(၆) ဘွဲ့ဝတ်စုံငှားရန် ထောက်ခံစာကို ၅-၁-၂၀၁၆ရက်နှင့် ၇-၁-၂၀၁၆ရက်များတွင် ရန်ကုန်နိုင်ငံခြားဘာသာတက္ကသိုလ် စာမေးပွဲနှင့် ဘွဲ့နှင်းဌာနတွင် ထုတ်ပေးပါမည်။ (ဘွဲ့ဝတ်စုံငှားရမ်းရန် မှတ်ပုံတင်မူရင်းကို ယူဆောင်လာရမည်။)

(၇) ဘွဲ့နှင်းသဘင်တက်ရောက်မည်ဟု တင်သွင်းပြီး တက်ရောက်ရန် ပျက်ကွက်ပါက ဘွဲ့လက်မှတ်ကို အဝေးရောက်ဘွဲ့လက်မှတ်များ ထုတ်ပေးသည့်အချိန်မှသာ ထုတ်ပေးပါမည်။

(၈) ဘွဲ့တက်ရောက်ယူမည့် အမျိုးသားများသည် မြန်မာဝတ်စုံ၊ တိုင်းရင်းသားဝတ်စုံ(သို့) အနောက်တိုင်းဝတ်စုံအပြည့်(ဘောင်းဘီရှည်၊ ကုတ်အင်္ကျီ၊ နက်ကတိုင်)နှင့် အမျိုးသမီးများသည် မြန်မာ့ယဉ်ကျေးမှုနှင့် ကိုက်ညီသော မြန်မာ့ထဘီ၊ အင်္ကျီနှင့် တိုင်းရင်းသားဝတ်စုံကိုသာ ဝတ်ဆင်ခွင့်ပြုမည်။
(အောက်နားခွဲထားသော သုံးလွှာလုံချည်များ ဝတ်ခွင့်မပြုပါ။)

(၉) အသေးစိတ်ကို ရန်ကုန်နိုင်ငံခြားဘာသာတက္ကသိုလ် စာမေးပွဲနှင့်ဘွဲ့နှင်းဌာနတွင် စုံစမ်းနိုင်ပါသည်။

ဌာနမှူး(သင်တန်းရေးရာ)

ဝန်ထမ်းအလိုရှိသည်

Myanmar Mega Link Co.,Ltd.

အမှတ်-၆၂၊ ၅၂ လမ်းသွယ်၊ (၆)ရပ်ကွက်၊ လှိုင်မြို့နယ်၊

1. Marketing Co-ordinator	**M/F (1)Post**
2. Service Technician	**M(2)Posts**

အမှတ်စဉ် (၁)အတွက် ကွန်ပျူတာအခြေခံရှိပြီး အင်္ဂလိပ်စာ ရေး/ပြောကျွမ်းကျင်ပြီး ဘွဲ့ရသူဖြစ်ရမည်။ Marketing အတွေ့အကြုံ အသင့်အတင့်ရှိရမည်။

အမှတ်စဉ် (၂)အတွက် AGTI (Mech Power) or B.Tech (Mech) အောင်မြင်ပြီး Fresh Graduate များ(အတွေ့အကြုံမလို)၊ အင်္ဂလိပ်စာနှင့် ကွန်ပျူတာကျွမ်းကျင်ပြီး နယ်ခရီးထွက်နိုင်သူဖြစ်ရမည်။ (လှိုင်မြို့နယ်အနီးတစ်ဝိုက်နေထိုင်သူ ဦးစားပေးမည်။)

ပြည့်စုံသော CV နှင့်အတူ (၁၀)ရက်အတွင်း လျှောက်ထားနိုင်ပါသည်။

ဆက်သွယ်ရန် - ဖုန်း-၀၉-၅၄၀၇၉၅၅၊ ၀၉-၇၉၆၆၆၄၈၈၈

ကန့်ကွက်နိုင်ပါသည်

ရန်ကုန်မြို့၊ ဒဂုံမြို့သစ်(မြောက်ပိုင်း)မြို့နယ်၊ မြေတိုင်းရပ်ကွက်အမှတ်(၄၆)၊ အေးရိပ်ငြိမ်(၁)လမ်း၊ မြေကွက်အမှတ်(၃၁၂)၊ ဧရိယာ(၁၇' × ၆၀')၊ (ခြေရင်းခြမ်း) ဂရန်မြေကွက်နှင့် ယင်းမြေကွက်ပေါ်ရှိ နေအိမ်အပါအဝင် အကျိုးခံစားခွင့် အရပ်ရပ်တို့အား ဂရန်အမည်ပေါက်ပိုင်ဆိုင်သူ ဦးကျော်သိန်း[၁၂/မဂဒ(နိုင်)၀၅၄၃၈၁]၏ အထွေထွေ ကိုယ်စားလှယ်လွှဲစာရရှိသူ ဦးမျိုးမင်းဦး[၅/ကလဝ(နိုင်)၀၃၂၈၂၉]ထံမှ ကျွန်ုပ်၏မိတ်ဆွေက အပြီးအပိုင်ဝယ်ယူရန် စရန်ငွေတစ်စိတ်တစ်ဒေသကို ပေးချေထားပြီးဖြစ်၍ ကန့်ကွက်လိုပါက ဤကြော်ငြာပါသည့်ရက်မှစ၍ (၇)ရက်အတွင်း ကျွန်ုပ်ထံသို့ ခိုင်လုံသော စာချုပ်စာတမ်းမူရင်း အထောက်အထားများဖြင့် ကန့်ကွက်နိုင်ကြောင်းနှင့် သတ်မှတ်ရက်ကျော်လွန်ပါက အရောင်းအဝယ်ကို ဥပဒေနှင့်အညီ ဆက်လက်ဆောင်ရွက်သွားမည်ဖြစ်ကြောင်း ကြေညာအပ်ပါသည်။

လွှဲအပ်ညွှန်ကြားချက်အရ
ဒေါ်တင်မော်နိုင်(LL.B,LL.M)
အထက်တန်းရှေ့နေ(စဉ်-၂၉၆၂၂)
အမှတ်-၄၆၇(ခ)၊ လက်ဝဲသုန္ဒရလမ်း၊
(၁၈)ရပ်ကွက်၊ လှိုင်သာယာမြို့နယ်။ ဖုန်း-၀၉-၄၂၀၁၆၈၉၀၄

ရန်ကုန်မြို့ စမ်းချောင်းမြို့နယ်၊ ဇမ္ဗူရစ်လမ်း၊ အမှတ်(၁၀)ရှိ မြေရှင်ပိုင်ဆိုင်သော (၇)နှင့် (၈)လွှာ၊ ဗားဂရာလမ်းဘက်ခြမ်း၊ တိုက်ခန်းများကို ၆-၁၁-၂၀၁၃ရက်စွဲဖြင့် ကြိုပွိုင့်ရောင်းချခဲ့သောစာချုပ်များကို ရောင်းချသူဘက်က ပယ်ဖျက်ကြောင်း ကြေညာချက်

ရန်ကုန်မြို့၊ စမ်းချောင်းမြို့နယ်၊ ဇမ္ဗူရစ်လမ်း၊ အမှတ်(၁၀)ရှိ (၂)ခန်းတွဲ(၈)ထပ် တိုက်၏ (ဗားဂရာလမ်း)ဘက်ခြမ်းသည် မြေရှင် ဒေါ်ရီရီဝင်းပိုင်ဆိုင်ပါသည်။ ယင်းတိုက်ခန်းများအနက် (၇)နှင့် (၈)လွှာတိုက်ခန်း(၂)ခန်းကို ဒေါ်ရီရီဝင်းက ဒေါ်ယဉ်နွယ်ချို [၁၂/စခန(နိုင်)၀၀၂၀၉၀]ဆိုသူ အား ၆-၁၁-၂၀၁၃ရက်စွဲပါ ကြိုပွိုင့်စနစ်ဖြင့် ရောင်းချခဲ့ပါသည်။ ဝယ်ယူသူဘက်က ကြိုပွိုင့်စနစ်အရ အရစ်ကျပေးသွင်းရန်ရှိသည့် ကြိုတင်ငွေများကို ပေးချေရန်အကြိမ်ကြိမ်ပျက်ကွက်လျက်ရှိပါသည်။ ထို့ကြောင့် ဤကြော်ငြာစာပါရှိသည့်နေ့ရက်မှစ၍ ကြိုပွိုင့်စနစ်ဖြင့် ရောင်းချခဲ့သည့် (၇)နှင့် (၈)လွှာစာချုပ်များကို ရောင်းချသူဘက်က ပယ်ဖျက်လိုက်ပါကြောင်း သက်ဆိုင်သူနှင့် အများသိစေရန် ကြေညာအပ်ပါသည်။

ဒေါ်ရီရီဝင်း[၁၂/တမတ(နိုင်)၀၅၅၂၆၇]၏လွှဲအပ်ညွှန်ကြားချက်အရ
ဦးစိုးအောင်(စဉ်-၆၉၁၄) B.A,R.L,D.B.L,B.D.S
တရားလွှတ်တော်ရှေ့နေ
အမှတ်-၁၆၀၊ ၄ဝါလမ်း၊ ဌာနာရပ်ကွက်၊ အလုံမြို့နယ်၊ ရန်ကုန်မြို့။
Phone:09-73002607

ROSE HILL HOSPITAL

အမှတ်(၂၀-A)ကမ္ဘာအေးဘုရားလမ်း၊ ဗဟန်းမြို့နယ်၊ ရန်ကုန်မြို့။

ဖုန်း-၅၅၈၄၀၁၊ ၅၅၂၅၄၇

(၁)	M.B.,B.S ဘွဲ့ရ	(၃)ဦး
(၂)	Trained Nurse [B.N.Sc (OR) Dip Nursing]	ကျား/မ (၃)ဦး
(၃)	Cashier ဘွဲ့ရ	မ (၃)ဦး
(၄)	B.Pharm ဘွဲ့ရ	မ (၃)ဦး
(၅)	သန့်ရှင်းရေး	မ (၂)ဦး
(၆)	ဆရာဝန်အကူ (ကျန်းမာရေးစောင့်ရှောက်မှုသင်တန်းဆင်း)	မ (၂)ဦး
(၇)	Driver (ကားမောင်းသမား)	(၂)ဦး
(၈)	သန့်ရှင်းရေး	မ (၂)ဦး

လျှောက်ထားလိုသူများသည် ကိုယ်ရေးရာဇဝင်၊ သန်းခေါင်စာရင်းမိတ္တူ၊ မှတ်ပုံတင်မိတ္တူနှင့်အတူ (၁၀)ရက်အတွင်းရိုက်ထားသော ဓာတ်ပုံ(၁)ပုံ၊ ပညာအရည်အချင်းအထောက်အထား၊ ဆက်သွယ်ရန်လိပ်စာ၊ အလုပ်သမားမှတ်ပုံတင်မိတ္တူ၊ ရဲစခန်းထောက်ခံစာတို့နှင့်အတူ လူကိုယ်တိုင်လာရောက်လျှောက်ထားနိုင်ပါသည်။ နံနက် ၁၀ နာရီမှ ညနေ ၄နာရီအတွင်း လာရောက်လျှောက်ထားနိုင်ပါသည်။)

ခေတ္တစပ်ကြောင်းလမ်းပြီးစီးခြင်း

ရန်ကုန်မြို့၊ မြောက်ဥက္ကလာပမြို့နယ်၊ (ခ)ရပ်ကွက်၊ မြရတနာ(၃)လမ်းနေ
ဦးအောင်ကျော်ဦး-ဒေါ်သင်းသင်းနွယ်တို့၏သား
မောင်အောင်မြတ်သူ
B.Sc (Hons) Nautical Science
(Myanmar Maritime University) (2nd Mate,F.G)
နှင့်
ရန်ကုန်မြို့၊ လှိုင်မြို့နယ်၊ (၁၆)ရပ်ကွက်၊ မာလာမြိုင်(၈)လမ်းနေ
ဦးခင်မောင်ဝင်း-ဒေါ်မိမိမော်တို့၏သမီးကြီး
ဒေါက်တာသက်စုဝင်း
M.B.,B.S (YGN)
Medical Officer, Kwe Ka Baw Hospital
တို့သည် ၁၅-၁၁-၂၀၁၅ရက်တွင် နှစ်ဖက်သောလူကြီးမိဘများနှင့် ဆွေမျိုးများရှေ့မှောက်၌ စေ့စပ်ကြောင်းလမ်းပြီးစီးပါကြောင်း။
နှစ်ဖက်သောမိဘများနှင့်
မောင်အောင်မြတ်သူ-ဒေါက်တာသက်စုဝင်း

အထက(၂)တာမွေ(ယခင် တာမွေတန်းမြင့်)
ကျေးဇူးရှင်မြတ်ဆရာပူဇော်ပွဲ

အထက(၂)တာမွေ(ယခင်တာမွေတန်းမြင့်) ကျောင်းသား/ကျောင်းသူဟောင်းများ၏ (၂၃)ကြိမ်မြောက် မြတ်ဆရာပူဇော်ပွဲကို ၆-၁၂-၂၀၁၅ရက်(တနင်္ဂနွေနေ့)(အမျိုးသားနေ့) နံနက် ၁၁နာရီတွင် အထက(၂)တာမွေ အုန်းတောခန်းမ၌ ကျင်းပပြုလုပ်မည်ဖြစ်ပါသဖြင့် ၁၉၅၁မှ ၂၀၁၅ထိ (၅)နှစ်နှင့်အထက် တာဝန်ထမ်းဆောင်ခဲ့သော ဆရာကြီး/ဆရာမကြီးများ (ဖိတ်စာရသည်ဖြစ်စေ၊ မရသည်ဖြစ်စေ) ဂါရဝပြုခံရန်နှင့် ကျောင်းသား/ကျောင်းသူဟောင်းများ အားလုံး(မပျက်မကွက် ကြွရောက်ကြပါရန် လေးစားစွာ ဖိတ်ကြားအပ်ပါသည်။ အလှူငွေထည့်ဝင်လိုလျှင် ကိုဇော်ရမ်း-၀၉-၅၀၂၅၀၁၆၊ ကိုသန်းနိုင်ဦး-၀၉-၇၃၀၄၇၄၈၂၊ ကိုခင်မောင်လွင်-၀၉-၄၃၁၁၀၄၇၀၊ ဒေါ်နီနီစိုး-၀၉-၂၅၀၀၉၀၁၀၃၊ အထက(၂) တာမွေရုံးခန်း-၅၄၂၃၁၇၊ ဒေါ်တင်မြင့်ဝင်း-၅၄၄၉၄၃နှင့် ဆောက်လုပ်ရေးနှင့်အိမ်ရာဖွံ့ဖြိုးရေးဘဏ် (ဒဂုံဘဏ်ခွဲ) BANK ACCOUNT No-002123000000026 (KBZ နှင့်လည်း ဘဏ်ချင်းချိတ်ဆက်ထားပါသည်) တို့ကိုဆက်သွယ် လှူဒါန်းနိုင်ပါသည်။
No.2.B. E.H.S Tamwe Facebook"တွင်လည်း ဝင်ရောက်ဆက်သွယ်နိုင်ပါသည်။

အထက(၂)ဒဂုံတောင်
(၂၅)နှစ်မြောက် ငွေရတုအခမ်းအနားနှင့်
ဆဋ္ဌမအကြိမ်မြောက် မြတ်ဆရာပူဇော်ပွဲဖိတ်ကြားလွှာ

ဒဂုံမြို့သစ်(တောင်ပိုင်း)မြို့နယ်၊ အ. ထ. က(၂)ကျောင်းတွင် ၁၉၉၀ခုနှစ်မှစ၍ ၂၀၁၅ ခုနှစ်အတွင်း တာဝန်ထမ်းဆောင်ခဲ့၊ တာဝန်ထမ်းဆောင်ဆဲ ဆရာကြီး၊ ဆရာမကြီးများအား ကျောင်းသား/ကျောင်းသူဟောင်းများ၏ (၂၅)နှစ်ပြည့်ငွေရတုအခမ်းအနားနှင့် ဆဋ္ဌမအကြိမ်မြောက် မြတ်ဆရာပူဇော်ပွဲကို ၂၀၁၅ခုနှစ်၊ ဒီဇင်ဘာလ(၂၇)ရက်၊ (တနင်္ဂနွေနေ့)နံနက် ၉း၀၀အချိန်တွင် အဆိုပါကျောင်း၏ မြက်ခင်းပြင်တွင် ကျင်းပပြုလုပ်မည်ဖြစ်ပါ၍ ကန်တော့ခံဆရာကြီး၊ ဆရာမကြီးများ ကြွရောက်ချီးမြှင့်ပေးပါရန်နှင့် ကျောင်းသား/ကျောင်းသူဟောင်းများမှ အခမ်းအနားတက်ရောက်ပေးပါရန် လေးစားစွာဖိတ်ကြားအပ်ပါသည်။

မှတ်ချက် - အကြောင်းအမျိုးမျိုးကြောင့် ဖိတ်စာမရရှိသော ဆရာကြီး/ဆရာမကြီးများ အခမ်းအနားသို့ ကြွရောက်ချီးမြှင့်ပေးပါရန်။

အလှူငွေများဆက်သွယ်လှူဒါန်းပေးနိုင်ပါရန်

ကျော်စွာဦး	၀၉-၅၁၅၈၉၈၉၈	ဖြိုးဖြိုးသွယ်	၀၉-၄၂၀၀၀၉၅၂၃
ဇော်လင်းအောင်(၂)	၀၉-၄၂၀၃၀၀၀၇၆	နှင်းစန္ဒာမိုးကျော်	၀၉-၉၇၃၈၆၅၅၃၂
သန့်ဇင်ထွန်း	၀၉-၇၃၀၈၇၂၃၃	ဓေသွယ်လွင်	၀၉-၅၄၀၇၃၀၀

ကျောင်းသား/ကျောင်းသူဟောင်းများ

UNIQUE TRAVELS & TOURS CO.,LTD.
UNIQUE STAR TRAVELS & TOURS
ဗန်ကောက်၊ပတ္တရား (6)D[Dream/Safari World, Emerald Buddha, Baiyoke Sky / Cruise Dinner, Tiger Zoo, Nong Nooch Garden, Alcaza Show, Ayutthaya]
Dec: 5, 12, 19 / Jan: 2, 9, 16, 23, 30 / Feb: 6, 13, 20, 27 ($300)
ဗန်ကောက်၊ပတ္တရား (3)D, (4)D, (5)D Dec: 5, 12, 19, 26 / Jan: 2, 9 ($200)
ဗန်ကောက်၊ဖူးခက် (6)D Dec: 24, 25, 29, 30 / Jan: 2, 9 ($500)
ဖူးခက် / ချင်းမိုင် (4)D Dec: 24, 25, 29, 30 / Jan: 2, 9 ($300)
ကူမင်း၊သလီ၊လီကျန်း၊ရှန်ဂရီလာ (8)D Dec: 12, 26 / Jan: 9, 23 ($500)
Bangkok-Pattaya-Ayuttaya
(6 Days/ 5 Nights) Airticket Included
Dec : 24, 25, 29, 30 ($ 550 / $ 650)
Feb:12, Mar: 2, 23, 30 ($ 470 / $ 550)
Apr:10, 11, 12, 13, 14, 18 ($ 550/ $ 650)
Bangkok-Pattaya-Cambodia ($ 500)
70/A,Kabaaye PagodaRd, 860 4964-65-66, 708 353, 705 723, 097310 9133, 7310 9144, 7310 9155, 7310 9166.
No(126),42th Street, 83rd x 84th Street,Mandalay.099-7200 3797, 09-514 8079, 09- 540 1568, 09-540 1569

GRACE
Grace Education Services
92, 51 St, Middle Blk, Pazundaung, Yangon T: 09 79 18 22 66 5
၂၀၁၆ ဇန်နဝါရီ အမေရိကန်ပညာသင်နှစ်အမီ ကျောင်းလျှောက်ချင်သူများ
ဒီဇင်ဘာ (၅)နောက်ဆုံးထားလျှောက်ထားနိုင်ပါသည်။

ဝန်ဆောင်မှု
နိုင်ငံတကာကျောင်း(၂၅၀)နှင့် ချိတ်ဆက်လျှောက်ပေးခြင်း၊
မေဂျာရွေးချယ်ပေးခြင်း၊
ဗီဇာကူညီပေးခြင်း၊
နေရာရှာပေးခြင်းနှင့် လေဆိပ်ကြိုပေးခြင်း၊ ပညာသင်ဆုလျှောက်ပေးခြင်း၊
မိဘအလည်လိုက်နိုင်ရန်ကူညီပေးခြင်း၊
လိုအပ်သည်များကိုတိုင်ပင်ဆွေးနွေးပေးခြင်း၊
ပညာရေးစာရွက်အထောက်အထားများဖြင့် လာရောက်ဆွေးနွေးနိုင်ပါသည်။
IELTS / TOEFL မရှိက Test ဖြေနိုင်ရန်စီစဉ်ပေးသည်။

We must work together! We must build our Nation!
ML MYANMAR'S LAND Success, Motivation and Management Institute
Certificate in Modern Marketing
ခေတ်သစ်မားကက်တင်း စီမံခန့်ခွဲမှုသင်တန်း

လူတိုင်းဟာ မားကတ်တင်းနဲ့ တစ်နည်းနည်း ပတ်သက်နေပါတယ်။ သင်ဟာ ... မားကတ်တင်းပညာနဲ့ တစ်နည်းနည်းပတ်သက်နေသူဆိုရင် ဒီသင်တန်းကို မဖြစ်မနေတက် ရောက်လိုက်ပါ။ အခြေခံမားကတ်တင်း စီမံခန့်ခွဲမှုပညာ၊ မားကတ်တင်းမဟာဗျူဟာများ၊ ခေတ်သစ်မားကတ်တင်း သဘောတရားများ၊ E-commerce အခြေခံ၊ အွန်လိုင်းမားကတ်တင်း၊ Facebook Marketing, Marketing Idea စသည်တို့ကို သင်ကြားပေးပါမည်။
အပတ်စဉ် - ဝနေနေ့ (2 pm to 5 pm)
၂-လသင်တန်း (၅-၁၂-၂၀၁၅)နေ့စမည်။

ABE (UK)၏ ကမ္ဘာ့အမှတ်အများဆုံးဆု (World First) ရရှိထားသော ဆရာ လင်းသိုက်ညွန့် (မြန်မာ့မြေ) ကိုယ်တိုင် သင်ကြားပေးပါမည်။
Campus 1 - (B), Shwegonedine Road, Kominkochin Quartar, Bahan Township, Yangon.
Contact : 548500, 098628594, 0943121060, 0932350785, 095010014
Campus 2 - Taw Win Centre (3rd Floor)
website : www.lynnthaiknyunt.com

မဟာရေကုမ္ပဏီလီမိတက်
ရေသည်လူ၏ အသက်
သင့် ကျန်းမာရေးအတွက်သန့်ရှင်းသောရေကိုသောက်ပါ

ရန်ကုန် အမှတ် (၉၅)၊ ရွှေတောင်တန်းလမ်း(အလယ်ဘလောက်)၊လမ်းမတော်မြို့နယ်၊ရန်ကုန်မြို့၊ဖုန်း-၀၉-၇၃၁၇၆၆၀၀၊ ၀၉-၇၃၇၆၆၆၀၃၊ ၀၉-၅၁၇၆၃၄၅
မန္တလေး မ၂/၅ ၆၃-လမ်း ၄၃-လမ်းနှင့်သိပ္ပံလမ်းကြား၊ မဟာအောင်မြေမြို့နယ်၊မန္တလေး၊ဖုန်း -၀၉ ၄၃၁ ၂၇၈၉၉ ၊၀၉ ၄၀ ၂၇၀၀၀၉၈ ၊၀၉- ၂၅၀၀ ၂၇၂၉၁

အ.ထ.က (၄) စစ်တွေ မြတ်ဆရာပူဇော်ပွဲ

ရခိုင်ပြည်နယ်၊ စစ်တွေမြို့၊ အ.ထ.က (၄)၏ ဒသမအကြိမ်မြောက် သက်ပြည့်အငြိမ်းစား ဆရာ ဆရာမများ မြတ်ဆရာပူဇော်ပွဲ အခမ်းအနားကို အောက်ပါ အစီအစဉ်အတိုင်း ရန်ကုန်မြို့နှင့် စစ်တွေမြို့တို့တွင် တစ်ချိန်တည်း ကျင်းပမည် ဖြစ်ပါ သဖြင့် ကျောင်းသား/ကျောင်းသူ အားလုံး မည်သည့်ခုနှစ်မဆို စုံစုံညီညီ တက်ရောက်ကြပါရန် ခင်မင်လေးစားစွာ ဖိတ်ကြားအပ်ပါသည်။

နေ့ရက် ။ ။ ၂၀၁၅ခုနှစ်၊ဒီဇင်ဘာလ(၂၇)ရက်(တနင်္ဂနွေ)နေ့
အချိန် ။ ။ ၁၃း၀၀နာရီ
နေရာ ။ ။ (၁) အလိုတော်ပြည့်ကျောင်းတိုက်၊ တာမွေမြို့နယ်၊ ရန်ကုန်၊
(၂) မဟာပညာကျော်ခန်းမ၊ အ.ထ.က (၄) စစ်တွေ၊

ဂါရဝငွေနှင့် ငွေပဒေသာပင်များကို မြစ်မြောက်ရေကော်မတီသို့လည်းကောင်း ဆရာ၊ ဆရာမများ ကျန်းမာရေးရန်ပုံငွေအတွက် KBZ Bank A/C No. "00710200704035901" သို့ လှူဒါန်းကုသိုလ်ယူနိုင်ပါသည်။

စစ်တွေ		ရန်ကုန်	
၁။ ကိုအောင်ကျော်စံ	၀၉ ၅၆၈၀၄၅၀	၁။ ဒေါ်မြသီတာ	၀၉ ၂၅၀၁၅၀၄၅၂
၂။ ကိုညီညီဌေး	၀၉ ၅၆၈၀၄၄၀	၂။ ဒေါ်ခင်မြ	၀၉ ၅၀၂၄၃၅၅
၃။ ကိုကျော်စောဝင်း	၀၉ ၄၉၆၄၀၅၂၀	၃။ ကိုကျော်နိုင်	၀၉ ၅၀၆၁၈၈၄
၄။ ကိုထွန်းလင်းအောင်	၀၉ ၄၄၀၀၁၁၉၈၄	၄။ ကိုစံရွှေမောင်	၀၉ ၇၈၅၀၈၇၉၈၇
၅။ ကိုတင်ငြိမ်းဦး	၀၉ ၅၁၇၅၁၅၅	၅။ ကဗွတိန်စိုးဟန်	၀၉ ၅၀၂၉၇၇၀
၆။ Dr. လတ်လတ်ထွန်း	၀၉ ၄၂၇၁၃၄၉၆	၆။ ဒေါ်ကေသီဦး	၀၉ ၂၅၃၃၃၉၃၉၇
		၇။ ဒေါ်သက်ထားလှိုင်	၀၉ ၂၅၄၀၄၀၄၀၄

25 Ton-၂.၃သိန်း
21 Ton-၂သိန်း
ငှားမည်

73113100
73188101

တိုက်ခန်းငှားမည်
ဗိုလ်တထောင်မြို့နယ်၊ ဗိုလ်တထောင် လမ်းသွယ်(၂)လမ်း၊ ၃-လွှာ၊ ပေ(၂၀×၅၀) ထောင့်ခန်း
Ph: 09-5114223, 09-5021235

QQ3 Taxi
အိမ်ပေး
စပေါ်(၁. ၅)သိန်း၊ တစ်နေ့ ၈၀၀၀/
ဖုန်း၀၉-၇၃၀၁၅၈၈၄၊ ၀၁-၂၉၁၂၁၀၊
ဆက်သွယ်ချိန် ၈း၀၀နာရီ-၁၆း၀၀နာရီ

လိုင်စင်-ဓ/၂၀၁၃တဆထလ(၂၈၃၈)
TMR-012511(1116)
လေတံခါးကြီး
အစာကြေ
လေသက်ဆေး
ဆေးမှုန့်၊ဆေးလုံး ပုံစံ(၂)မျိုး
လေမစုန်၍ ၊ငွေကျန်နေသူများ
လေမသက်၍ ၊အနေခက်နေသူများ
ခံတွင်းပျက်၍၊ အစားနည်းသူများ
အတွက် 'လေတံခါးကြီး' လာပြီ
0931557657,0932217514,09798412500

ပွဲစားမလို

မြန်မာ့ဂုဏ်ရည်ကွန်ဒို	A(31)၊ အခန်း(1203) 1860စတုရန်းပေ၊ အသင့်ပြင်ဆင်ပြီး သိန်း၃၅၀၀၊ အထက်ပန်းဆိုးတန်းလမ်း
ယုနိုက်တက်ကွန်ဒို	အခန်း(510)၊ ၁၂၅၀စတုရန်းပေ၊ ရောင်းဈေး သိန်း ၂၀၀၀
	အခန်း(111)မြေညီထပ်၊ ၂၅၀၀စတုရန်းပေ၊ ရောင်းဈေး သိန်း ၃၀၀၀၊ မှတ်ချက်။ ။ ထပ်ခိုးပါ၊ ဒဂုံမြို့နယ်
ရွှေဖြူကွန်ဒို	အခန်း 7(A+C) 25'x90'အသင့်ပြင်ဆင်ပြီး၊ ရောင်းဈေး သိန်း၂၂၅၀၊
	အမှတ်(၁၀၀)၊ ကျိုက္ကဆံလမ်း၊ တာမွေမြို့နယ် အမှတ်(၃၄)၊ ရတနာလမ်း၊ မြေညီထပ်၊ ဥတ္တလစ်၊ ပေ(၂၀×၄၅) ရောင်းဈေး သိန်း၁၁၀၀။ ဖုန်း-၀၉-၇၉၉၂၂၂၈၉၀

အထူးကျေးဇူးတင်ရှိခြင်း

ပါမောက္ခ ဒေါက်တာဦးစောတင် (သချာ်)

အသက် (၇၈) နှစ်

၈.၁၁.၂၀၁၅ တနင်္ဂနွေနေ့တွင် ကွယ်လွန်အနိစ္စရောက်သွားသော အနန္တဂိုဏ်းဝင် ကျေးဇူးရှင် ဖေဖေ ပါမောက္ခ ဒေါက်တာဦးစောတင် (သချာ်) နာမကျန်းဖြစ်စဉ်က ပြုစု ၊ စောင့်ရှောက်ကုသပေးသော အထူးကုဆရာဝန်ကြီးများ ၊ ဆရာဝန်များ ၊ သူနာပြုများ ၊ နာရေးကိစ္စအဝဝကို ကူညီဆောင်ရွက်ပေးကြသော မိတ်သင်္ဂဟများ ၊ ဆွေမျိုးများ ၊ သချာ်ဌာနမှ လုပ်ဖော်ကိုင်ဖက် နှင့် တပည့်များအား လည်းကောင်း ၊ ရှာပနအခမ်းအနားသို့ လိုက်ပါ ပို့ဆောင်ကြသူများအားလည်းကောင်း၊ လူကိုင်တိုင်မလာရောက်နိုင်သော်လည်း တယ်လီဖုန်း၊ အီးမေး၊ အင်တာနက် လူမှုကွန်ရက် တို့မှတစ်ဆင့် သတင်းမေး ၊ အားပေးနှစ်သိမ့်စကားပြောကြားပေးသူများနှင့် ကျေးဇူးတင်ထိုက်သူ အားလုံးတို့အား အထူးကျေးဇူးတင်ရှိပါကြောင်း ။

ကျန်ရစ်သူ ပင်လုံမိသားစု

ဝမ်းနည်းကြေကွဲခြင်း

ဗိုလ်မှူးအောင်တေဇာလွင်

အသက်(၃၅)နှစ်

သူငယ်ချင်း ဖြူသင်းခိုင်၏ ချစ်လှစွာသောခင်ပွန်း ဗိုလ်မှူးအောင်တေဇာလွင်သည် ၂၅-၁၁-၂၀၁၅ရက်တွင် သူငယ်ချင်းနှင့် မိသားစုကို ခွဲခွာသွားသည့်အတွက် သူငယ်ချင်းဖြူသင်းခိုင်နှင့် ထပ်တူထပ်မျှ ဝမ်းနည်းကြေကွဲရပါကြောင်း။

UFL မှသူငယ်ချင်းများ

လူပျောက်

ဦးဘမောင် အသက်(၆၀)သည် ၂၂-၁၀-၂၀၁၅ရက်တွင် နေအိမ်မှ ပျောက်ဆုံးသွားပါသဖြင့် ရောက်ရှိနေတဲ့နေရာကနေ အမြန်ဆုံး ဆက်သွယ်ပါ။

ဆက်သွယ်ရန်ဖုန်းနံပါတ်-
၀၉-၇၉၉၄၇၆၅၀၅၊
၀၉-၇၉၀၆၀၉၂၂၆

တစ်လပြည့်လွမ်းဆွတ်သတိရခြင်း

ဦးမြင့်စိန်(သံဖြူဇရပ်)

ကျေးဇူးရှင်ဖခင်ကြီး ကွယ်လွန်ခဲ့သည်မှာ တစ်လပြည့်ခဲ့သော်လည်း အမြဲသတိရလွမ်းဆွတ်လျက်ပါ။ ရည်စူးပြုသမျှ ကုသိုလ်ကောင်းမှုအစုစုကို မြင့်မြတ်ရာဘုံဘဝမှ သာဓုခေါ်နိုင်ပါစေ

အမျှ-အမျှ-အမျှ ----

ဇနီး- **ဒေါ်ရင်မြ**

သား/သမီး
ဦးမြင့်စိုး-ဒေါ်မြင့်မြင့်မော်
ဦးခင်မောင်ဦး-ဒေါ်ဝင်းဝင်းမော်
ဦးဇော်ဝင်းမြင့်-ဒေါ်လှလှမော်
ဦးအောင်အောင်-ဒေါ်သီတာမော်
မြေးနှင့်မြစ်တစ်စု

ကြေကွဲလွမ်းဆွတ်သတိရခြင်း (၆)လပြည့်

မအေးသူဇာမိုး

ပထမနှစ် ဆေးဘက်ဆိုင်ရာနည်းပညာတက္ကသိုလ်

သမီးလေး ၆လပြည့်သွားပေမဲ့ တစ်နေ့မှ တစ်နာရီမှ မေ့မေ့ရင်ထဲမှာ မမေ့ပါဘူး၊ သမီးလေးရဲ့ မွေးနေ့ဖြစ်တဲ့ တနင်္ဂနွေနေ့တိုင်း အပတ်စဉ် ရွှေတိဂုံစေတီတော် တနင်္ဂနွေတန်ဆောင်းမှာ သံဃာတော်များကို ဆွမ်း၊ ဝတ္ထုငွေများ ဆက်ကပ်လှူဒါန်းပေးပါတယ်။ မဟာစည်သာသနာ့ရိပ်သာမှာလည်း သံဃာ(၁၈)ပါးကို လစဉ် ဆွမ်းကပ်လှူဒါန်းပါတယ်။ နေ့စဉ် ဤ(၃၁)ရက်နေ့ရောက်တိုင်း အိမ်မှာလည်း အပတ်စဉ်၊ လစဉ် မေ့မေ့သမီးလေးအတွက် လှူဒါန်းမှုအစုစုတို့ကို သမီးလေးရောက်ရှိရာ ဘုံဘဝဘုံဌာနမှ သာဓုခေါ် ဆိုနိုင်ပါစေ။ မေမေ့ရဲ့ ချစ်သမီးလေး ရောက်ရှိလေရာ ဘုံဘဝမှာ ချမ်းသာသုခများ ရရှိခံစား စံစားနိုင်ပါစေ။

သမီးလေး အေးသူဇာမိုးရေ အမျှ အမျှ အမျှ

ချစ်သမီးလေးကို ချစ်တဲ့
ချစ်ဖေဖေ ဦးငွေဝင်း
ချစ်မေမေ ဒေါ်ခင်နီလာအေး
နဝဒေးဥယျာဉ်အိမ်ရာ၊ လှိုင်သာယာ

ဦးထွန်းလင်းဦး
B.Com(Q), CPA (Gold Medalist), DA (LCCI), ACCA, ISCA (S'pore CPA)
စာရင်းကိုင်သင်တန်း
LCCI level 1,2&3
ကျောင်းအပ်လက်ခံပြီ
အမှတ်(၂၆၆)၃-လွှာ၊ ကျိုက္ကဆံလမ်းမ၊ သတိပဋ္ဌာန်လမ်းထိပ်၊တာမွေ
Ph:09-51-15604, 09-73224433

ကန့်ကွက်နိုင်ကြောင်းကြော်ငြာ

ရွှေပြည်သာမြို့နယ်၊ မြေတိုင်းရပ်ကွက်အမှတ်(၃၅)၊ မြေကွက်အမှတ်(၃၅၉/ခ)၊ မြေကွက်တည်နေရာအမှတ်(၃၉၅/ခ)၊ ရဲရန်နိုင်(၄)လမ်း၊ (၁၁)ရပ်ကွက်၊ ရွှေပြည်သာမြို့နယ်(ဒေါ်တင်တင်လှိုင်)အမည်ပေါက်ပါမစ်မြေအား အမည်ပေါက်ထံမှ အရပ်ကတိစာချုပ်အဆက်အစပ်ဖြင့် ဝယ်ယူခဲ့သူ ဦးမိုးကျော်စိုးမြင့်[၁၄/ဝခမ(နိုင်)၁၃၈၈၈၇]နှင့် ဒေါ်ခင်လေးဆင့်[၁၄/ဝခမ(နိုင်)၁၄၅၉၁၂]တို့မှ ပါမစ်ပျောက်ဆုံးကြောင်းနှင့် အရောင်းအဝယ်စာချုပ်မူရင်းများပျောက်ဆုံးကြောင်း ရပ်ကွက်အုပ်ချုပ်ရေးမှူးရုံးထောက်ခံချက်၊ ရဲစခန်းထောက်ခံချက်၊ မြို့နယ်စည်ပင်သာယာရေးကော်မတီထောက်ခံချက်၊ တရားရုံးကျမ်းကျိန်လွှာ၊ ကိုယ်တိုင်ကတိဝန်ခံချက်တို့တင်ပြ၍ ပါမစ်ပျောက်ဖြင့် နှစ်(၆၀)မြေငှားစာချုပ်(ဂရန်)လျှောက်ထားလာရာ တရားဝင်ခိုင်လုံသောအထောက်အထားများဖြင့် (၇)ရက်အတွင်း ကန့်ကွက်နိုင်ပါကြောင်းနှင့် ကန့်ကွက်မှုမရှိပါက လုပ်ထုံးလုပ်နည်းအတိုင်း ဆက်လက်ဆောင်ရွက် ပေးမည်ဖြစ်ပါကြောင်း အသိပေးကြေညာအပ်ပါသည်။

မြို့ပြစီမံကိန်းနှင့်မြေစီမံခန့်ခွဲမှုဌာန
ရန်ကုန်မြို့တော်စည်ပင်သာယာရေးကော်မတီ

ကန့်ကွက်နိုင်ကြောင်းကြော်ငြာ

ကမာရွတ်မြို့နယ်၊ မြေတိုင်းရပ်ကွက်အမှတ် ၈၂၊၃၇-F၊ မြေကွက်အမှတ်-၂၄ဂျီနှင့်၆၇၊ မြေကွက်တည်နေရာအမှတ်(၄၇၆/၄၆၉)၊ ပြည်လမ်း၊ ကမာရွတ်မြို့နယ်၊ မြေပိုင်မြေ(မစိုက်ပျိုးမြေ) အမည်ပေါက် မညိုရင်(ခ)မစ္စ(စ်)သာထွန်းမြေအား ရန်ကုန်တိုင်းတရားရုံး တရားမကြီးမှုအမှတ် ၃၂၁/၂၀၀၁(၆-၁၁-၂၀၀၆)ရက်စွဲပါစီရင်ချက်နှင့် ဒီကရီအရ ဒေါ်ခင်သန်းသန်းပါ (၁၃)ဦးတို့မှ အရောင်းအဝယ်စာချုပ် ချုပ်ဆိုရန် အမိန့်ရရှိခဲ့ပြီး ရန်ကုန်အနောက်ပိုင်းခရိုင်တရားရုံး၊ တရားမဇာရီမှုအမှတ်-၂၃၇/၂၀၁၁(၁-၁၀-၂၀၁၅)အရ တရားရုံးများကိုယ်စား ဒု-ဦးစီးအရာရှိ ဒေါ်မေသူဟန်မှ မှတ်ပုံတင်အရောင်းအဝယ်စာချုပ်ချုပ်ဆိုရန် မြေပုံကူးလျှောက်ထားလာရာ တရားဝင်ခိုင်လုံသောအထောက်အထားများဖြင့် ဤကြော်ငြာပါသည့်နေ့မှစ၍ (၇)ရက်အတွင်း ကန့်ကွက်နိုင်ပါကြောင်းနှင့် ကန့်ကွက်မှုမရှိပါက လုပ်ထုံးလုပ်နည်းအတိုင်း ဆက်လက်ဆောင်ရွက်ပေးမည်ဖြစ်ပါကြောင်း အသိပေးကြေညာအပ်ပါသည်။

မြို့ပြစီမံကိန်းနှင့်မြေစီမံခန့်ခွဲမှုဌာန
ရန်ကုန်မြို့တော်စည်ပင်သာယာရေးကော်မတီ

✓ တိုင်းရင်းဆေးအရည်အသွေး ကမ္ဘာ့ရွှေကြယ်ပွင့်ဆု (ဂျီနီဗာ - ၂၀၁၀) ရွှေတံဆိပ်ဒိုင်းဆုရ
✓ နိုင်ငံတကာ ခေါင်းဆောင်မှု စွမ်းရည်ကြယ်ပွင့်ဆု (ပဲရစ် - ၂၀၁၁) နှင့် Certificate ရ
✓ ကမ္ဘာ့အရည်အသွေးပြည့် ထိပ်သီးဆု(USA-2012) နှင့် Certificate ရ
✓ ကမ္ဘာ့အရည်အသွေး စိန်ပွင့်ဆု (ပြင်သစ် - ၂၀၁၃) နှင့် Certificate ရ
✓ ကမ္ဘာ့အရည်အသွေး သရဖူစိန်ပွင့်ဆု (လန်ဒန် - ၂၀၁၄) နှင့် Certificate ရ
ဖျံ့-၅-ကောင်
အမှတ်တံဆိပ်
သွေးချို-ဆီးချိုကျဆေးနှင့် သွေးတိုးကျဆေးကို
တစ်ပြည်လုံးသို့ ဖြန့်ချိလိုက်ပါပြီ။
ဒေါက်တာစိုးမြင့်အောင်(ဝါးခယ်မ) Ph.D (Alternative Medicines)
ဖျံ့-၅-ကောင် တိုင်းရင်းဆေးခန်း၊ အမှတ်-၁၂၅၊ ၄၂ လမ်း၊ ဗိုလ်တထောင်မြို့နယ်၊ ရန်ကုန်မြို့။ ဖုန်း-၀၁ ၃၈၀၁၇၅၊ ၃၉၂၉၄၄

MAC Myanmar Auto Corporation (Tender Notice)

1) Myanmar Auto Corporation (MAC) will sell following Equipment as it is
: KOMATSU DOZER (D85ESS-2), 2012Year, 1 UNIT
Equipment location : Manoyong, Boakpyin Township, Tanintharyi Division
2) Selling Method
: Tender (Closing date : 17:00 Dec. 28. 2015)
3) Remarks
: Tender Documents shall be collected at Yangon Head Office
Contact (MAC Yangon Head Office) : 09-49317989, 09-421128015

အထူးဝမ်းနည်းကြေကွဲခြင်း

ဦးမောင်မောင်လှ

အသက်(၈၉)နှစ်

တပ်မတော်ကာကွယ်ရေးဦးစီးချုပ် ဗိုလ်ချုပ်မှူးကြီးမင်းအောင်လှိုင်နှင့်ဇနီး ဒေါ်ကြူကြူလှ တို့၏ဖခင် ဦးမောင်မောင်လှ အသက်(၈၉)နှစ်သည် ၂၆-၁၁-၂၀၁၅ (ကြာသပတေးနေ့)တွင် ကွယ်လွန်သွားကြောင်းကြားသိရပါသဖြင့် မိသားစုနှင့် အတူ ထပ်တူထပ်မျှ အထူးဝမ်းနည်း ကြေကွဲရပါသည်။

ဒုတိယဗိုလ်ချုပ်ကြီး မဟာသရေစည်သူ ကျော်ဝင်း(ငြိမ်း)နှင့်မိသားစု

ကန့်ကွက်နိုင်ကြောင်းကြော်ငြာ

မရမ်းကုန်းမြို့နယ်၊မြေတိုင်းရပ်ကွက်အမှတ်(၁)တိုးချဲ့ မြေကွက်အမှတ်(၃၃၆)၊မြေကွက်တည်နေရာအမှတ်(က/၅၂)မြို့သစ် (၁)လမ်း၊(၁)ရပ်ကွက်၊မရမ်းကုန်းမြို့နယ်၊ဒေါ်အေးသိန်း အမည်ပေါက် နှစ်(၆၀) ဂရန်မြေအားအမည်ပေါက်ဒေါ်အေးသိန်း (၁၂/မရက(နိုင် ၀၄၇၆၀၁) မှဂရန်မူရင်း ပျောက်ဆုံးကြောင်း၊ ရဲစခန်းထောက်ခံချက်၊ အမှတ် (၁) ရပ်ကွက်အုပ်ချုပ်ရေးမှူးရုံးထောက်ခံချက်၊ကိုယ်တိုင်ဝန် ခံချက်၊ ဂရန်ပျောက်ဆုံးကြောင်းကျမ်းကျိန်လွှာတို့ကိုတင်ပြ၍ ဂရန် မိတ္တူလျှောက်ထား လာခြင်းအား ဌာနမှလုပ်ထုံးလုပ်နည်းနှင့်အညီ ဆောင်ရွက်ပြီးကန့်ကွက်မည့်သူမရှိပါသဖြင့်ဂရန်မိတ္တူထုတ်ပေးမည် ဖြစ်၍ (၁၄-၂-၁၉၉၆) ရက်စွဲဖြင့်ထုတ်ပေးထားသည့်ဒေါ်အေးသိန်း၊ အမည်ပေါက်(နှစ်-၆၀)မြေငှားစာချုပ်(ဂရန်)မူရင်းစာအုပ်အားမြို့ပြစီ မံကိန်းနှင့်မြေစီမံခန့်ခွဲမှုဌာနမှပယ်ဖျက်သွားမည်ဖြစ်ကြောင်းအသိ ပေးကြော်ငြာအပ်ပါသည်။

မြို့ပြစီမံကိန်းနှင့်မြေစီမံခန့်ခွဲမှုဌာန
ရန်ကုန်မြို့တော်စည်ပင်သာယာရေးကော်မတီ

ဘဝနတ်ထံပျံလွန်တော်မူခြင်း
ပဲခူးမြို့၊ ဥသျှောမြို့ဦးကျောင်းတိုက်ကြီး၏ ဦးစီးပဓာန နာယကဆရာတော်

ဘဒ္ဒန္တဉာဏဗလ

(သာသနဇောတိကဓဇ၊ ဒီဃနိကာယဘာဏက)
သိက္ခာတော်(၁၉)ဝါ၊ သက်တော်(၅၉)နှစ်

ပဲခူးတိုင်းဒေသကြီး၊ ကဝမြို့နယ်၊ ကမာကလဲကျေးရွာနေ ခမည်းတော်(ဦးပွ)- မယ်တော်ဒေါ်ကြည် တို့၏ သားတော်၊ ဒေါ်အေးနွဲ့၊ ဦးမြဝင်း-ဒေါ်ဆွဲမိ၊ ဦးဝင်းထွန်း-ဒေါ်ကျင်နွဲ့ တို့၏ ညီမောင်၊ ဦးငွေသိန်း၊ ဦးချိုစန်း-ဒေါ်တင်ထွေး၊ ဦးကျော်တင်-ဒေါ်အေးအေး တို့၏ အစ်ကို၊ ပဲခူးမြို့၊ ဥသျှောမြို့သစ်၊ ရပ်ကွက်ကြီး(၂)၊ နယ်မြေ(၄)၊ ဥသျှောမြို့ဦးကျောင်းတိုက်ကြီး၏ ဦးစီးပဓာန နာယကဆရာတော်သည် (၁၃၇၇ ခုနှစ်၊ တန်ဆောင်မုန်းလဆန်း ၁၄ ရက်)၊ ၂၅-၁၁-၂၀၁၅ ရက် ည ၉း၁၀ နာရီတွင် ဘဝနတ်ထံ ပျံလွန်တော်မူသွားပါသဖြင့် (၁၃၇၇ ခုနှစ်၊ တန်ဆောင်မုန်း လပြည့်ကျော် ၇ ရက်) ၃-၁၂-၂၀၁၅ (ကြာသပတေးနေ့) မွန်းလွဲ ၁ နာရီတွင် ဆင်ဖြူကွင်းသုသာန်၌ အန္တိမအဂ္ဂိစျာပန ကျင်းပပြုလုပ်မည်ဖြစ်ပါကြောင်း တပည့်ဒါယကာ ဒါယိကာမအပေါင်းတို့အား အကြောင်းကြားသိစေအပ်ပါသည်။

ရဟန်းတပည့်သံဃာတော်များနှင့် ဒါယကာ၊ ဒါယိကာမများ

သွေးသည်အသက်

ဘုရား၊ ရဟန်း၊ သိမ်၊ ကျောင်း၊ ဇရပ်ဒါယကာကြီး

ဦးလှမြင့် (အသက်-၇၀)

(ဆိုင်ကြီးကြပ်စစ်ဆေးရေးမှူး M.P.P.E)ငြိမ်း

ရန်ကုန်မြို့၊ ပုဇွန်တောင်မြို့နယ်၊ မြောင်းကြီးလမ်း၊ အမှတ်(၉၃)၊ (၆)လွှာနေ(ဦးဘသင်၊ ဒေါ်နှင်းအိ)၏သား၊ (ဦးပိန်-ဒေါ်အုန်းမေ)တို့၏သားသမက်၊ ဒေါ်သန်းသန်းညွန့်(ထ-၅၊ ဗိုလ်တထောင်-ငြိမ်း)၏ ခင်ပွန်း၊ (ဦးစောလွင်-ဒေါ်စောစောဦး)(ဦးရွှေတင်)၊ ဦးတင်ရီ-ဒေါ်အုန်းကြည်၊ ဦးစိန်လင်း-(ဒေါ်သန်းသန်းတင့်)တို့၏ညီ/မောင်၊ ကိုသန့်ဇော်ထွန်း -မမေမြတ်သူ၊ မဆုဝေနှင်းတို့၏ ဖခင်၊ မောင်ဇင်မင်းသုတ၊ မမေမြတ်မွန်တို့၏ အဘိုးသည် ၂၇-၁၁-၂၀၁၅ (သောကြာနေ့)နံနက် ၄း၁၀နာရီတွင် နေအိမ်၌ ကွယ်လွန်သွားပါသဖြင့် ကွယ်လွန်သူ၏ ဆန္ဒအရ ယင်းနေ့တွင်ပင် ရေဝေးသုသာန်၌ မီးသင်္ဂြိုဟ်ပြီးစီးပါကြောင်း။ ကွယ်လွန်သူအားရည်စူး၍ ၃-၁၂-၂၀၁၅ (ကြာသပတေးနေ့) နံနက်တွင် အထက်ပါနေအိမ်သို့ ရက်လည်ဆွမ်းကျွေးတရားတော်နာကြွရောက်ပါရန် ဖိတ်ကြားအပ်ပါသည်။ ကျန်ရစ်သူမိသားစု

ဝမ်းနည်းကြေကွဲခြင်း
ဦးမောင်မောင်လှ(ဇီးကျွန်း-သံတွဲ)
အသက်(၈၉)နှစ်

တပ်မတော်ကာကွယ်ရေးဦးစီးချုပ် ဗိုလ်ချုပ်မှူးကြီး မင်းအောင်လှိုင်နှင့် ဇနီး ဒေါ်ကြူကြူလှတို့၏ဖခင် ဦးမောင်မောင်လှ အသက်(၈၉)နှစ်သည် ၂၆-၁၁-၂၀၁၅(ကြာသပတေးနေ့) မွန်းလွဲ ၁း၁၀နာရီတွင် ကွယ်လွန်သွားကြောင်းသိရှိရပါသဖြင့် မိသားစုနှင့်ထပ်တူထပ်မျှ ဝမ်းနည်းကြေကွဲရပါသည်။

ကျန်းမာရေးဝန်ကြီးဌာန ပြည်ထောင်စုဝန်ကြီး၊
ဒုတိယဝန်ကြီးများနှင့်ဝန်ထမ်းမိသားစု

အထူးဝမ်းနည်းကြေကွဲခြင်း
သဲအင်းဂူယောဂီ (ဘုရား၊ရဟန်း၊သိမ်၊ကျောင်း ဒါယကာကြီး)
ဦးမောင်မောင်လှ
အသက်(၈၉)နှစ်

တပ်မတော် ကာကွယ်ရေးဦးစီးချုပ် ဗိုလ်ချုပ်မှူးကြီးမင်းအောင်လှိုင်နှင့် ဇနီးဒေါ်ကြူကြူလှတို့၏ ဖခင် ဦးမောင်မောင်လှ အသက်(၈၉)နှစ် သဲအင်းဂူယောဂီ (ဘုရား၊ရဟန်း၊သိမ်၊ကျောင်း ဒါယကာကြီး)သည် ၂၆-၁၁-၂၀၁၅(ကြာသပတေးနေ့) မွန်းလွဲ ၁း၁၀နာရီတွင် ကွယ်လွန်သွားကြောင်း သိရှိရပါသဖြင့် မိသားစုနှင့်အတူ ထပ်တူထပ်မျှ အထူးဝမ်းနည်းကြေကွဲရပါသည်။

ဦးပိုက်ထွေးနှင့် ဇနီး ဒေါ်ခင်မျိုးငွေးမိသားစု

အထူးဝမ်းနည်းကြေကွဲခြင်း
ဦးမောင်မောင်လှ
အသက်(၈၉)နှစ်

တပ်မတော်ကာကွယ်ရေးဦးစီးချုပ် ဗိုလ်ချုပ်မှူးကြီးမင်းအောင်လှိုင်နှင့် ဒေါ်ကြူကြူလှ တို့၏ချစ်လှစွာသောဖခင်ကြီး ဦးမောင်မောင်လှ (ဇီးကျွန်း-သံတွဲ)၊ အသက်(၈၉)နှစ် သဲအင်းဂူယောဂီ(ဘုရား၊ ရဟန်း၊သိမ်၊ ကျောင်းဒါယကာကြီး) သည် ၂၆-၁၁-၂၀၁၅(ကြာသပတေးနေ့)တွင် ကွယ်လွန်သွားကြောင်းသိရှိရပါသဖြင့် မိသားစုနှင့်အတူ ထပ်တူထပ်မျှ ဝမ်းနည်းကြေကွဲရပါသည်။

ဟိုက်စကူးကျောင်းသားဟောင်းကြီးများ
၁၉၆၅ မှ ၂၀၁၅ခုနှစ် (စင်ထရယ်)
အထက(၁)လသာ ကန်တော်ခံ ဆရာကြီး၊ ဆရာမကြီးများနှင့်
ကျောင်းသားဟောင်းကြီးများ
ကျောင်းအုပ်ဆရာကြီးနှင့် ဆရာ၊ ဆရာမ၊
ကျောင်းသား၊ ကျောင်းသူများ

အထူးဝမ်းနည်းကြေကွဲခြင်း
ဦးမောင်မောင်လှ
အသက်(၈၉)နှစ်

တပ်မတော်ကာကွယ်ရေးဦးစီးချုပ် ဗိုလ်ချုပ်မှူးကြီး မင်းအောင်လှိုင်နှင့် ဇနီး ဒေါ်ကြူကြူလှတို့၏ ချစ်လှစွာသောဖခင်ကြီး ဦးမောင်မောင်လှ (ဇီးကျွန်း-သံတွဲ) အသက်(၈၉)နှစ် သဲအင်းဂူယောဂီ (ဘုရား၊ ရဟန်း၊ သိမ်၊ ကျောင်း ဒါယကာကြီး)သည် ၂၆-၁၁-၂၀၁၅(ကြာသပတေးနေ့) မွန်းလွဲ ၁း၁၀နာရီတွင် ကွယ်လွန်သွားကြောင်းသိရှိရပါသဖြင့် မိသားစုနှင့်အတူ ထပ်တူထပ်မျှ အထူး ဝမ်းနည်းကြေကွဲရပါသည်။

ဒေါက်တာအောင်မိုးမြင့်
မြန်မာနိုင်ငံဆိုင်ရာ ဘယ်လာရုစ်သမ္မတနိုင်ငံ ဂုဏ်ထူးဆောင်ကောင်စစ်ဝန်ချုပ်

ဝမ်းနည်းကြေကွဲခြင်း

မမဆွေဆွေလှ၊ မမကြူကြူလှ၊ ညီမလေးဝေဝေလှတို့၏ချစ်လှစွာသော ဖခင်ကြီး ဦးမောင်မောင်လှ (ဇီးကျွန်း-သံတွဲ)ကွယ်လွန်သွားကြောင်း သိရှိရပါသဖြင့် မိသားစုနှင့် ထပ်တူထပ်မျှ ဝမ်းနည်းကြေကွဲရပါသည်။

လှလှမြင့်၊ နွဲ့နွဲ့အေး၊ မွှေးမွှေးခင်၊ အုန်းအုန်းကြည်၊ မြတ်သီ၊ စောမြတ်ဦး၊ ဝင်နီတာ၊ မာလာ၊ နီနီ၊ ဥမ္မာငြိမ်း၊Stella ၊ ဥမ္မာထွန်းရွှေ၊ ခင်မာလာထွန်း၊ Dolly အေး၊ ဖြူမာ၊ တင်မမ၊Sandra၊ ထားသီတာရင်၊ မွန်မွန်ရင်

ဝမ်းနည်းကြေကွဲခြင်း
ဦးမောင်မောင်လှ (၈၉)နှစ်

တပ်မတော်ကာကွယ်ရေးဦးစီးချုပ် ဗိုလ်ချုပ်မှူးကြီးမင်းအောင်လှိုင်နှင့်ဇနီး ဒေါ်ကြူကြူလှ တို့၏ဖခင် ဦးမောင်မောင်လှ အသက်(၈၉)နှစ် သည် ၂၆-၁၁-၂၀၁၅ (ကြာသပတေးနေ့)တွင် ကွယ်လွန်သွားကြောင်းကြားသိရပါသဖြင့် မိသားစုနှင့်ထပ်တူဝမ်းနည်းကြေကွဲရပါသည်။

72 Batch UTC(1)မှ သူငယ်ချင်းများ

အထူးဝမ်းနည်းကြေကွဲခြင်း
သဲအင်းဂူယောဂီ
ဘုရား၊ ရဟန်း၊သိမ်၊ကျောင်း ဒါယကာကြီး
ဦးမောင်မောင်လှ
အသက်(၈၉)နှစ်

တပ်မတော်ကာကွယ်ရေးဦးစီးချုပ် ဗိုလ်ချုပ်မှူးကြီးမင်းအောင်လှိုင်နှင့်ဇနီး ဒေါ်ကြူကြူလှ တို့၏ ဖခင် ဦးမောင်မောင်လှ အသက်(၈၉)နှစ် သဲအင်းဂူယောဂီ (ဘုရား၊ရဟန်း၊သိမ်၊ ကျောင်း ဒါယကာကြီး)သည် ၂၆-၁၁-၂၀၁၅ (ကြာသပတေး နေ့)မွန်းလွဲ ၁း၁၀ နာရီတွင် ကွယ်လွန်သွား ကြောင်းသိရှိရပါသဖြင့် မိသားစုနှင့်အတူ ထပ်တူထပ်မျှ အထူးဝမ်းနည်းကြေကွဲရပါသည်။

ဦးပြည့်စုံဖြိုး-ဒေါ်အေးနန္ဒာစိုး မိသားစု

အထူးဝမ်းနည်းကြေကွဲခြင်း
ဒေါ်ခင်ကြည်
အသက်(၈၂)နှစ်
(မင်္ဂလာဒုံ၊ ရန်ကုန်မြို့)

သူငယ်ချင်းဖြစ်သူ ဗိုလ်မှူးကြီးမောင်မောင်သန်း(ငြိမ်း)-ဒေါ်မေသူတို့၏ မိခင်၊ ဒေါ်ခင်ကြည် (၈၂)နှစ်သည် ၁၉-၁၁-၂၀၁၅ရက်တွင် ကွယ်လွန်သွားကြောင်း သိရှိရပါသဖြင့် မိသားစုနှင့်အတူ ထပ်တူထပ်မျှဝမ်းနည်းကြေကွဲရပါသည်။

စစ်တက္ကသိုလ်အပတ်စဉ်(၂၅)မှ သူငယ်ချင်းများနှင့် မိသားစုများ

အထူးဝမ်းနည်းကြေကွဲခြင်း
ဆရာကြီးဦးမင်းဆွေ
အသက်(၇၁)နှစ်
ပါမောက္ခ(ငြိမ်း)၊ ဘူမိဗေဒဌာန၊ ရန်ကုန်တက္ကသိုလ်

ရန်ကုန်မြို့နေ၊ ဆရာမကြီးဒေါ်လှလှအောင် ဘူမိဗေဒဌာန-ငြိမ်း၊ ရန်ကုန်တက္ကသိုလ် (နာယက၊ မြန်မာနိုင်ငံမြေလျှောက်ကော်မတီ၊ ရန်ကုန်)၏ ခင်ပွန်း ကျေးဇူးရှင်ဆရာကြီး ဦးမင်းဆွေသည် ၁၉-၁၁-၂၀၁၅ရက် (ကြာသပတေးနေ့) နံနက် ၇နာရီတွင် ကွယ်လွန်သွားကြောင်း သိရှိရပါသဖြင့် မိသားစုနှင့်အတူထပ်တူထပ်မျှ ဝမ်းနည်းကြေကွဲရပါကြောင်း။

၁၉၈၆ခုနှစ် (ရန်ကုန်)၊ ဘူမိဗေဒဘွဲ့ရတပည့်များ

ဝမ်းနည်းကြေကွဲခြင်း
ရဟန်း၊ သိမ်၊ ကျောင်းဒါယကာကြီး
ဦးအောင်မြင့်
အသက်(၆၃)နှစ်

ချစ်သူငယ်ချင်း ဒေါ်ခင်လင်း၏ခင်ပွန်း ဦးအောင်မြင့် ၂၄-၁၁-၂၀၁၅ရက်တွင် ကွယ်လွန်သွားသည့်အတွက် မိသားစုနှင့်ထပ်တူ ကြေကွဲရပါသည်။ ဦးအောင်မြင့် ကောင်းရာသုဂတိ ရောက်ပါစေ။

1978-1979 ကလော GTI မှသူငယ်ချင်းများ

တစ်နှစ်ပြည့်လွမ်းဆွတ်သတိရခြင်း
ဘုရား၊ ရဟန်း၊ သိမ်၊ ကျောင်း ဒါယကာကြီး
ဦးဝင်းတင် (ကသ/လယ်ယာ-ငြိမ်း)
ဘိုကလေး၊ မော်ကျွန်း
၃၀-၁၁-၂၀၁၄-၃၀-၁၁-၂၀၁၅

၃၀-၁၁-၂၀၁၄ရက် နံနက်ခင်းတွင် "အိပ်ရေးမဝသေးလို့ အဖေပြန်အိပ်ဦးမယ်"ဟုပြောပြီး မနိုးသောအိပ်စက်ခြင်းဖြင့် အိပ်ပျော်သွားခဲ့တာ ဒီနေ့ တစ်နှစ်ပြည့်ခဲ့ပြီ။ ဇနီး၊ သားသမီး၊ မြေးများက ပြန်လာနိုးနှင့် ယနေ့အထိ တမ်းတမျှော်နေရပါတယ်။ ကျေးဇူးရှင်အတွက် ရည်စူးကုသိုလ်အထူး များကို ပြုဆဲပါပဲ။ ထို့ကြောင့် ကျေးဇူးရှင်ဖခင်ကြီး မြင့်မြတ်အေးချမ်းသော ဘုံဘဝမှ ကြားနိုင်၊ မြင်နိုင်၊ သိနိုင်ပြီး ဝမ်းမြောက်ဝမ်းသာ သာဓုအနုမောဒနာခေါ်ဆို၍ အဆင့်ဆင့်မြင့်သည့် ဘုံဘဝသို့ တက်လှမ်းနိုင်ပါစေကြောင်း ဆုတောင်းမေတ္တာ ပို့သအမျှဝေလိုက်ပါသည်။

ကျေးဇူးရှင်ဖခင်ကြီးရေ အမျှ . . . အမျှ . . . အမျှ . . .
ချစ်ဇနီး-ဒေါ်ခင်ညွန့်
ချစ်သားကြီး-ဦးမျိုးညွန့်ဝင်း-ဒေါ်မြင့်မြင့်မော်
ချစ်သားလတ်-ဦးတိုးညွန့်ဝင်း-ဒေါ်မော်မော်မြင့်
ချစ်သမီးငယ်-ဦးအေးသန်း-ဒေါ်အေးအေးဝင်း
ချစ်မြေးကြီး-မောင်ဟိန်းနိုင်စိုး-မယုနန္ဒာဝင်းတင်
ချစ်မြေးငယ်-မောင်ထက်အောင်ကိုဝင်းတင်

အထူးဝမ်းနည်းကြေကွဲခြင်း
ဘုရား၊ ရဟန်း၊ သိမ်၊ ကျောင်း၊ မုခ်ဦး၊ တံတား ဒါယိကာမကြီး
ဒေါ်ညွန့်တင်(ခ)လူလေဟွန်း
အသက်(၈၄)နှစ်
စိန်မြားကြာဖံစက်၊ သုံးခွမြို့

ရန်ကုန်တိုင်းဒေသကြီး၊ သုံးခွမြို့၊ အောင်ဇေယျလမ်း၊ အမှတ်(၉၅)နေ ဦးဟိုးကြီး(ခ) ဦးမောင်ခိုင်၏ဇနီး၊ ရန်ကုန်မြို့နေ ဦးစိန်ငွေး-ဒေါ်အေးမြင့်၊ ဦးသန်း မြင့်-ဒေါ်မြင့်မြင့်ကြည် (LASER MEDIA)၊ ဦးမြင့်ဆွေ(စိန်မြားကြာဖံစက်)-ဒေါ်မြင့်ကြည်၊ ဦးထွန်းရွှေ-ဒေါ်ဝင်းအေး၊ ဦးဘိန်း-ဒေါ်တင်တင်ခိုင်(စိန်မြား ငရုတ်သီး)၊ ဦးရီမောင်-ဒေါ်ဇင်ငွေးခိုင်(အောင်စကြာထီဆိုင်)၊ မန္တလေးမြို့နေ ဦးအောင်ဝင်း-ဒေါ်နွယ်နွယ်ခိုင်(စိန်မြားကြာဖံမန္တလေး)၊ ရန်ကုန်မြို့နေ ဦးမောင်ကို- ဒေါ်ခိုင်အေးမာ (စိန်ရတီဇာဘော်လီ)၊ ဦးဇော်ထွန်း-ဒေါ်ဇင်လင်းခိုင် (Mobile Bank)၊ သုံးခွ မြို့နေ ဦးသန်းတင့်-ဒေါ်ခိုင်ယဉ်မွန်ထွေး(ရွှေစံအိမ်စတိုး)တို့၏ ချစ်လှစွာသောမိခင် ကွယ်လွန် သွားကြောင်းကြားသိရပါသဖြင့် ကျန်ရစ်သူမိသားစုနှင့် ထပ်တူထပ်မျှ ဝမ်းနည်းကြေကွဲရပါကြောင်း။

(ဦးလှရွှေ)-ဒေါ်ငွေးငွေး
ဟသ်ာညီနောင် ပဲခူးပွဲရုံ

အထူးဝမ်းနည်းကြေကွဲခြင်း

ဒေါ်နန်းပင်း

အသက်(၆၅)နှစ်

Yangon Lady Golfers Association Member တစ်ဦးဖြစ်သော ဒေါ်နန်းပင်း အသက်(၆၅)နှစ်သည် ယနေ့ နံနက် ၄း၁၃နာရီတွင် ဂျပန်နိုင်ငံ တိုကျိုမြို့၌ ဘဝတစ်ပါးသို့ပြောင်းရွှေ့ကွယ်လွန်သွားကြောင်း ကြားသိရပါသဖြင့် ကျန်ရစ်သူမိသားစုနှင့်ထပ်တူထပ်မျှ ဝမ်းနည်းကြေကွဲရပါကြောင်း၊ ကောင်းရာ သုဂတိသို့ လားပါစေကြောင်း ဆုမွန်ကောင်းတောင်းအပ်ပါသည်။

မစုလှိုင် (ဥက္ကဋ္ဌ)နှင့် အဖွဲ့ဝင်များ
Yangon Lady Golfers Association

အထူးဝမ်းနည်းကြေကွဲခြင်း

သူငယ်ချင်း ဒုတိယဗိုလ်မှူးကြီးနေဦးနှင့် ဇနီး ဒေါ်ယုယုဝေတို့၏မိခင် ဖြစ်သူ ဒေါ်ဟန်စိန် အသက် (၈၂)နှစ်သည် ၂၇-၁၁-၂၀၁၅ ရက်တွင် ကွယ်လွန် သွားကြောင်း သိရှိရပါသဖြင့် မိသားစုနှင့်အတူ ထပ်တူထပ်မျှ အထူးဝမ်းနည်း ကြေကွဲရပါသည်။

စစ်တက္ကသိုလ်အမှတ်စဉ် (၃၄)မှ
သူငယ်ချင်းများ

ဝမ်းနည်းကြေကွဲခြင်း

Dr.ကျော်သူ

အသက်(၄၄)နှစ်

နှစ်ပေါင်းများစွာ Servier Myanmar တွင် လက်တွဲ လုပ်ဆောင်ခဲ့သည့် Dr.ကျော်သူ (Country Manager-Novartis Pharmaceutical)ရုတ်တရက် ကွယ်လွန်သွား ကြောင်း သိရှိရပါသဖြင့် မိသားစု၊ မိတ်ဆွေ၊ လုပ်ဖော်ကိုင်ဖက် များနှင့်ထပ်တူ ဝမ်းနည်းကြေကွဲရပါကြောင်း။

ကိုကျော်သူ ကောင်းရာသုဂတိလားပါစေဟု မေတ္တာ ပို့သပါသည်။

Dr.မောင်မောင်ဦး-Dr.သက်နှင်းအေး
(Servier-Australia)

ဝမ်းနည်းကြေကွဲခြင်း

မိတ္ထီလာမြို့၊လင်းဇင်းရပ်နေ ဒေါ်ချိုချိုစန်း၏ ချစ်လှစွာသောခင်ပွန်း၊ မောင်စွမ်းလင်းထက်၊ မောင်ပိုင်ဇင်ထက်တို့၏ ချစ်လှစွာသောဖခင် ဦးစိုးသိန်း၊ အသက်(၅၃)နှစ်(ကျောင်း ဆရာဟောင်း/မိတ္ထီလာ GTI)၊ အထူးအောင်ဘော်ဒါသည် ၁၄-၁၁-၂၀၁၅ရက် (စနေနေ့)တွင် ဘဝတစ်ပါးသို့ကူးပြောင်း ကွယ်လွန်သွားပါသဖြင့် မိသားစုနှင့်ထပ်တူ ဝမ်းနည်း ကြေကွဲရပါသည်။

ချစ်တပည့်များ (၁၉၉၂၊ မိတ္ထီလာ)
မျိုးဝင်းအောင်(ကိုရဲ)၊ အေးသက်မောင်၊ ဆန်းလွင်၊ တင့်လွင်၊ ထင်မိုးဟန်
ဆွေဆွေသန်း၊ သန္တာသိန်း၊ သန္တာနိုင်၊ တင်တင်နိုင်၊ စိုးစုမြတ်ခိုင်၊ ဖြူဖြူသင်း
နီနီစိုး၊ မိုးမင်းလတ်၊ ကျော့ကျော့ဆွေ၊ ပပအေး

ဝမ်းနည်းကြေကွဲခြင်း
ဦးညွန့်ဦး B.E(Mech)1977 Nov.
ဒု အထွေထွေမန်နေဂျာ(ငြိမ်း)

မြန်မာသစ်လုပ်ငန်း ကွယ်လွန်သည့်အတွက် မိသားစုနှင့် ထပ်တူထပ်မျှ ဝမ်းနည်း ကြေကွဲရပါသည်။

1971 - INTAKE, 1977 Nov GRADUATION.
MECHANICAL ENGINEER
သူငယ်ချင်းတစ်စု

ကြော်ငြာ

ဝမ်းနည်းကြေကွဲခြင်း

သဲအင်းဂူယောဂီ (ဘုရား၊ ရဟန်း၊ သိမ်၊ ကျောင်း ဒါယကာကြီး)

ဦးမောင်မောင်လှ (၈၉)နှစ်

(ဇီးကျွန်း-သံတွဲ)

တပ်မတော်ကာကွယ်ရေးဦးစီးချုပ် ဗိုလ်ချုပ်မှူးကြီးမင်းအောင်လှိုင်-ဒေါ်ကြူကြူလှတို့၏ချစ်လှစွာသောဖခင်ကြီး ဦးမောင်မောင်လှ(ဇီးကျွန်း-သံတွဲ) အသက်(၈၉)နှစ် သဲအင်းဂူယောဂီ (ဘုရား၊ ရဟန်း၊သိမ်၊ကျောင်းဒါယကာကြီး) သည် ၂၆-၁၁-၂၀၁၅(ကြာသပတေးနေ့) မွန်းလွဲ ၁း၁၀နာရီတွင် ကွယ်လွန်သွားကြောင်းသိရှိရပါသဖြင့် မိသားစုနှင့်ထပ်တူထပ်မျှ ဝမ်းနည်းကြေကွဲရပါသည်။

ပြည်ထောင်စုတရားသူကြီးချုပ်
ပြည်ထောင်စုတရားလွှတ်တော်ချုပ်တရားသူကြီးများနှင့်
မိသားစုဝင်များ

ဝမ်းနည်းကြေကွဲခြင်း

ဦးမောင်မောင်လှ(ဇီးကျွန်း-သံတွဲ) (၈၉)နှစ်

တပ်မတော်ကာကွယ်ရေးဦးစီးချုပ် ဗိုလ်ချုပ်မှူးကြီးမင်းအောင်လှိုင်နှင့် ဇနီးဒေါ်ကြူကြူလှတို့၏ဖခင် ဦးမောင်မောင်လှ အသက်(၈၉)နှစ်သည် ၂၆-၁၁-၂၀၁၅(ကြာသပတေးနေ့)မွန်းလွဲ ၁း၁၀နာရီတွင် ကွယ်လွန်သွားကြောင်း သိရှိရပါသဖြင့် မိသားစုနှင့်အတူ ထပ်တူထပ်မျှ ဝမ်းနည်းကြေကွဲရပါသည်။

ပြည်ထောင်စုဝန်ကြီး ဒေါက်တာသန်းအောင်နှင့် ဇနီး
ပါမောက္ခဒေါက်တာဒေါ်ဝင်းဝင်းမြ မိသားစု
ကျန်းမာရေးဝန်ကြီးဌာန

အထူးဝမ်းနည်းကြေကွဲခြင်း

သဲအင်းဂူယောဂီ (ဘုရား၊ ရဟန်း၊ သိမ်၊ ကျောင်း ဒါယကာကြီး)

ဦးမောင်မောင်လှ (၈၉)နှစ်

တပ်မတော်ကာကွယ်ရေးဦးစီးချုပ် ဗိုလ်ချုပ်မှူးကြီးမင်းအောင်လှိုင်နှင့် ဇနီးဒေါ်ကြူကြူလှတို့၏ ချစ်လှစွာသောဖခင်ကြီး ဦးမောင်မောင်လှ (ဇီးကျွန်း-သံတွဲ) အသက်(၈၉)နှစ် သဲအင်းဂူယောဂီ (ဘုရား၊ရဟန်း၊သိမ်၊ကျောင်းဒါယကာကြီး) သည် ၂၆-၁၁-၂၀၁၅ (ကြာသပတေးနေ့) မွန်းလွဲ ၁း၁၀ နာရီတွင် ကွယ်လွန်သွားကြောင်းသိရှိရပါသဖြင့် မိသားစုနှင့်အတူ ထပ်တူထပ်မျှ အထူးဝမ်းနည်းကြေကွဲရပါသည်။

မြန်မာနိုင်ငံမိခင်နှင့်ကလေးစောင့်ရှောက်ရေးအသင်း

ဝမ်းနည်းကြေကွဲခြင်း

သဲအင်းဂူယောဂီ (ဘုရား၊ ရဟန်း၊ သိမ်၊ ကျောင်း ဒါယကာကြီး)

ဦးမောင်မောင်လှ (၈၉)နှစ်

(ဇီးကျွန်း-သံတွဲ)

တပ်မတော်ကာကွယ်ရေးဦးစီးချုပ် ဗိုလ်ချုပ်မှူးကြီးမင်းအောင်လှိုင်-ဒေါ်ကြူကြူလှတို့၏ချစ်လှစွာသောဖခင်ကြီး ဦးမောင်မောင်လှ (ဇီးကျွန်း-သံတွဲ) အသက်(၈၉)နှစ် သဲအင်းဂူယောဂီ (ဘုရား၊ရဟန်း၊သိမ်၊ကျောင်းဒါယကာကြီး) သည် ၂၆-၁၁-၂၀၁၅ ရက် မွန်းလွဲ ၁း၁၀ နာရီတွင် ကွယ်လွန်သွားကြောင်း သိရှိရပါသဖြင့် မိသားစုနှင့်ထပ်တူထပ်မျှ ဝမ်းနည်းကြေကွဲ ရပါသည်။

တိုင်းမှူးနှင့်ဇနီး၊ အရာရှိ၊ စစ်သည်၊ မိသားစုဝင်များ
အလယ်ပိုင်းတိုင်းစစ်ဌာနချုပ်

ဘုရား၊ရဟန်း၊ကျောင်းဒါယိကာမကြီး

ဒေါ်အုန်းမြင့်(ခ)ဒေါ်မေတီ အသက်(၆၈)နှစ်

သန်လျင်

သန်လျင်မြို့၊ ရေနံအရာရှိရိပ်သာဝင်း၊ တိုက်ကြီးကုန်း၊ အမှတ်(၈၈၆/က)နေ (ဦးစိန်သွင်-ဒေါ်မမကြီး)တို့၏ တစ်ဦးတည်းသောသမီး၊ မန္တလေး၊ အမရပူရတောင်မြို့နေ (ဦးထွန်းရင်-ဒေါ်မြသီ)တို့၏သမီးချွေးမ၊ [ဦးသောင်းစိန် (အလုပ်ရုံခွဲမှူး၊ အမှတ်-၂၀၊ စောင်စက်ရုံ-အင်းစိန်)]၏ဇနီး၊ ဒေါ်နီလာဦး (လက်ထောက်ညွှန်ကြားရေးမှူး၊ မြန်မာ့ရေနံဓာတုဗေဒလုပ်ငန်း၊ ရုံးချုပ်-နေပြည်တော်)၊ ဒေါ်ပြုံးပြုံးကြည် (အလယ်တန်းပြ၊ အထက-၄၊ သန်လျင်)၊ ဦးတေဇ (လျှပ်စစ်ကန်ထရိုက်)-ဒေါ်နီနီအောင်(စက်မှုကျွမ်းကျင်-၄၊ အမှတ်-၁၊ ရေနံချက်စက်ရုံ)တို့၏ မွေးသမိခင်ကျေးဇူးရှင်၊ မစိန်စိန်ထက်၏အဘွားဒေါ်အုန်းမြင့်သည် ၂၉-၁၁-၂၀၁၅ (တနင်္ဂနွေနေ့) မွန်းလွဲ ၁း၂၅ နာရီတွင် ကွယ်လွန်သွားပါသဖြင့် ၁-၁၂-၂၀၁၅ (အင်္ဂါနေ့) နံနက် ၁၁ နာရီတွင် အမိုးနီသုသာန်သို့ ပို့ဆောင်မီးသင်္ဂြိုဟ်မည်ဖြစ်ပါကြောင်း။ ကျန်ရစ်သူမိသားစု

ဦးဌေးညွန့် အသက်(၆၀)

ဒုရဲအုပ်လောင်းအပတ်စဉ်(၁၅)

ရန်ကုန်မြို့နေ (ဦးသာညွန့်-ဒေါ်စိုးမြင့်)၊ ဒေါ်ခင်သန်းဦးတို့၏ သား၊ ဦးချစ်ညွန့်-ဒေါ်စိုးနန်းမူ၊ ဦးမြင့်ညွန့်-ဒေါ်ရီရီ၊ ဒေါ်ချိုချိုနွယ်ညွန့်တို့၏ ညီ/မောင်၊ (ဦးတိုးညွန့်)-ဒေါ်သင်းသင်းစိုး၊ ဦးစိုးမိုးညွန့်-ဒေါ်မိုမိုတို့၏အစ်ကို၊ ရန်ကုန်မြို့နေ ဦးမောင်မောင်-ဒေါ်တင်တင်လှတို့၏သားသမက်၊ ရန်ကုန်မြို့၊ မင်္ဂလာတောင်ညွန့်မြို့နယ်၊ အမှတ်(၅၆)၊ သုံးလွှာ၊ (၉၂)လမ်း၊ ကန်တော်ကလေးနေ ဒေါ်မိုးမိုးကျော်၏ ချစ်လှစွာသောခင်ပွန်း ဦးဌေးညွန့်သည် ၂၈-၁၁-၂၀၁၅ (စနေနေ့) ည ၉း၅၅ နာရီတွင် ကွယ်လွန်သွားပါသဖြင့် ၃၀-၁၁-၂၀၁၅ (တနင်္လာနေ့) ညနေ ၅း၃၀ နာရီတွင် ရေဝေးသုသာန်၌ မီးသင်္ဂြိုဟ်မည်ဖြစ်ပါကြောင်း။(နေအိမ်မှ ကားများ ညနေ ၃ နာရီတွင် ထွက်ပါမည်။) [ကွယ်လွန်သူအားရည်စူး၍ ၄-၁၂-၂၀၁၅(သောကြာနေ့) နံနက် ၇ နာရီမှ ၁၁နာရီအထိ အထက်ပါနေအိမ်သို့ ရက်လည်ဆွမ်းကျွေးတရားတော်နာကြွရောက်ပါရန်ဖိတ်ကြားအပ်ပါသည်။] ကျန်ရစ်သူမိသားစု

ဒေါ်စိန်ထွေး (၆၆)နှစ်

ခရမ်းမြို့

ရန်ကုန်တိုင်းဒေသကြီး၊ ခရမ်းမြို့နယ်၊ ဇီးဖြူပင်ကျေးရွာနေ (ဦးလှရွှေ-ဒေါ်အုန်း)တို့၏သမီး၊ (ဦးအောင်ခင်-ဒေါ်တင်အေး)တို့၏သမီးချွေးမ၊ ရန်ကင်းမြို့နယ်၊ ဘုတာရုံလမ်း၊ (၁၁)ရပ်ကွက်၊ အမှတ် (၁၁၆၈)နေ (ဦးကယ်နီ)၏ဇနီး၊ (ဦးမိုး ကျော်စိုး)-ဒေါ်မူမူမြင့်၊ ဦးအောင်ကျော်စိုး-ဒေါ်ခက်ခက်စိုး၊ ဦးရာဇတင့်ဆွေ-ဒေါ်အိစန္ဒာစိုး၊ ဦးရဲကျော်စိုး-ဒေါ်လဲ့လဲ့ဝင်း၊ ဦးအောင်ကျော်ဦး-ဒေါ်အိသန္တာစိုးတို့၏မွေးမိခင်ကြီး၊ မြေး ၁၀ ယောက်တို့၏အဘွားသည် ၂၈-၁၁-၂၀၁၅ (စနေနေ့) မွန်းလွဲ ၁ နာရီတွင် ကွယ်လွန်သွားပါသဖြင့် ၃၀-၁၁-၂၀၁၅ (တနင်္လာနေ့) နံနက် ၁၁ နာရီတွင် ရေဝေးသုသာန်၌မီးသင်္ဂြိုဟ်ပါမည်။ (နေအိမ်မှ ကားများ နံနက် ၉း၃၀ နာရီတွင် ထွက်ပါမည်။) ကျန်ရစ်သူမိသားစု

ဦးမျိုးသိန်းထွန်း(ခ) ဦးဖြိုးမောက် (၄၆)နှစ်

ရန်ကုန်မြို့၊ တောင်ဒဂုံမြို့နယ်၊ အမှတ်(၅၁၆)၊ သစ္စာလမ်း၊ (၂၅)ရပ်ကွက်နေ ဦးခင်ထွန်း (အငြိမ်းစား သစ်လုပ်ငန်း)-ဒေါ်မြင့်မြင့်ဝင်းတို့၏ တစ်ဦးတည်းသောသား၊ ဒေါ်ခင်ငြိမ်းငြိမ်းအိ၏ခင်ပွန်း၊ မောင်ဝံသဖြိုး(Grade-9၊ ပညာနန်းတော်ကိုယ်ပိုင်အထက်တန်းကျောင်း)၏ဖခင်၊ ဦးထွဋ်မြတ်ဝင်း-ဗိုလ်ကြီးဒေါ်ဖြူဖြူထွန်း(ငြိမ်း) (AM-ပသရ၊ ရန်ကုန်တိုင်းဒေသကြီးရုံး)၊ ဒေါက်တာထွန်းဝင်း(MD ရတနာရွှေပင်ဆင့်ကုမ္ပဏီ)-ဒေါ်မေသင်းစိုးတို့၏ မောင်/ညီ၊ ဦးကျော်စွာဝင်း(ဒါရိုက်တာ၊ မြန်မာရွှေသရဖူကုမ္ပဏီ)-ဒေါ်တိုးသီရိထွန်း၊ ဦးစိုင်းခွန်မျိုးရှိန်း-ဒေါ်သက်ပန်ခင်ထွန်းတို့၏အစ်ကို ဦးမျိုးသိန်းထွန်း(ခ)ဦးဖြိုးမောက်သည် ၂၈-၁၁-၂၀၁၅(စနေနေ့) နံနက် ဝ၀း၁၀နာရီတွင် ကွယ်လွန်သွားပါသဖြင့် ၃၀-၁၁-၂၀၁၅ (တနင်္လာနေ့) မွန်းလွဲ ၁နာရီတွင် ရေဝေးအအေးတိုက်မှ ရေဝေးသုသာန်သို့ ပို့ဆောင်မီးသင်္ဂြိုဟ်မည်ဖြစ်ပါသည်။ (နေအိမ်မှကားများ နံနက် ၁၁ နာရီတွင် ထွက်ပါမည်။) [ကွယ်လွန်သူအားရည်စူး၍ ၄-၁၂-၂၀၁၅ (သောကြာနေ့) နံနက် ၇နာရီမှ ၁၁နာရီထိ အထက်ပါနေအိမ်သို့ ရက်လည်ဆွမ်းကျွေးတရားတော်နာကြွရောက်ပါရန် ဖိတ်ကြားအပ်ပါသည်။] ကျန်ရစ်သူမိသားစု

အနိစ္စ

ရဟန်း၊ကျောင်း၊ဇရပ်ဒါယိကာမကြီး

ဒေါ်ကျင် (၉၉)နှစ်

ရန်ကုန်မြို့၊ ဒေါပုံမြို့နယ် ဗိုလ်ထွန်းဇံရပ်ကွက်၊ ဗိုလ်အောင်ကျော်လမ်း၊ အမှတ်(၃)နေ (ဦးအုန်းမောင်)၏ဇနီး၊ ဦးသောင်းရွှေ(ညွှန်ကြားရေးမှူး၊ဝန်ထမ်းရေးရာ)-ဒေါ်မြင့်မြင့်စိန်၊ ဦးလှမြင့် (ရုံးအဖွဲ့မှူး၊ ကျောက်တော်ကြီးဘုရားနှင့် ကိုးထပ်ကြီးဘုရားဂေါပကအဖွဲ့ဝင်) -ဒေါ်စမ်းစမ်းအေး(ဦးစီးအရာရှိ၊ ကုန်/သွယ်ဦးစီး)၊ ဦးသိန်းဆွေ(အရာခံဗိုလ်) လေ(ငြိမ်း)-ဒေါ်အေးအေးဝင်း၊ ဦးစိုးမိုးအောင်(ဦးစီးအရာရှိ)-ဒေါ်အေးအေးသွင်(ဒုညွှန်ကြားရေးမှူး၊ စိုက်ပျိုးရေး-စက်မှုသီးနှံ)၊ ဒေါ်သောင်းမြင့်၊ ဦးဝင်းနိုင်(ရောင်းဝယ်ရေး)-ဒေါ်ရင်ရင်မြင့်တို့၏ ကျေးဇူးရှင်မိခင်ကြီးသည် ၂၈-၁၁-၂၀၁၅(စနေနေ့) ညနေ ၃း၁၅နာရီတွင် ကွယ်လွန်သွားပါသဖြင့် ၃၀-၁၁-၂၀၁၅ (တနင်္လာနေ့) ညနေ ၄နာရီတွင် ရေဝေးသုသာန်သို့ ပို့ဆောင်မီးသင်္ဂြိုဟ်မည်ဖြစ်ပါသည်။ (ဝက်စုမှတ်တိုင်မှ ကားများ မွန်းလွဲ ၂း၃၀နာရီတွင် ထွက်ပါမည်။) [ကွယ်လွန်သူအားရည်စူး၍ ၄-၁၂-၂၀၁၅(သောကြာနေ့) နံနက် ၇နာရီမှ ၁၁နာရီထိ အထက်ပါနေအိမ်သို့ ရက်လည်ဆွမ်းကျွေးတရားတော်နာကြွရောက်ပါရန် ဖိတ်ကြားအပ်ပါသည်။] ကျန်ရစ်သူမိသားစု

ဦးဟန်ညွန့် (၆၅)နှစ်

(ဟန်ညွန့်မုန့်ဟင်းခါး)

ရန်ကုန်မြို့၊ ကမာရွတ်မြို့နယ်၊ (၈)ရပ်ကွက်၊ မဟာဆိုရှယ်လမ်း၊ အမှတ်(၃၀)နေ (ဦးစံအောင်-ဒေါ်ထွေးတင်)တို့၏သား၊ ကမာရွတ်မြို့နယ်၊ (၁)ရပ်ကွက်၊ ဦးထွန်းလင်းခြံလမ်းနေ (ဦးသက်တင်)-ဒေါ်အေးရီတို့၏ သားသမက်၊ (ဒေါ်တင်တင်အောင်)၏ခင်ပွန်း၊ (ကိုရန်နိုင်လင်း)-မမိုးမိုးမြင့်၊ မသန္တာညွန့်တို့၏ချစ်လှစွာသောဖခင်၊ မမိုးပြည့်စုံ၏အဘိုးသည် ၂၈-၁၁-၂၀၁၅ (စနေနေ့) ည ၉နာရီတွင် ကွယ်လွန်ပါသဖြင့် ၃၀-၁၁-၂၀၁၅ (တနင်္လာနေ့) မွန်းတည့် ၁၂နာရီတွင် ထိန်ပင်သုသာန်၌ မီးသင်္ဂြိုဟ်မည်ဖြစ်ပါကြောင်း။(နေအိမ်မှ ကားများ နံနက် ၁၀နာရီတွင် ထွက်ပါမည်။) [ကွယ်လွန်သူအားရည်စူး၍ ၄-၁၂-၂၀၁၅(သောကြာနေ့) နံနက် ၇နာရီမှ ၁၁နာရီအထိ အထက်ပါနေအိမ်သို့ တရားတော်နာကြွရောက်ပါရန် ဖိတ်ကြားအပ်ပါသည်။] ကျန်ရစ်သူမိသားစု

ခရစ်တော်၌အိပ်ပျော်ခြင်း

ဦးစောညွန့်ရွှေ(ခ) ဦးစောညွန့်ဆွေ (၆၃)နှစ်

ဘိုကလေးမြို့

ဧရာဝတီတိုင်းဒေသကြီး၊ ဘိုကလေးမြို့၊ အမှတ်(၇၁၆)၊ အောင်မေတ္တာ(၁၆)လမ်း၊ (၇)ရပ်ကွက်နေ (ဦးစိုးညွန့်-ဒေါ်သန်းစိန်)တို့၏သားကြီး၊ (ဦးစောထေထေ-ဒေါ်ကျင်အောင်)တို့၏ သားသမက်၊ ဆရာမ နော်တင်မေသန်း (အထက-၁၊ ဘိုကလေး)၊ ဦးညွန့်လွင်-ဒေါ်မြမြနွယ်တို့၏အစ်ကိုကြီး၊ နော်စာရီ၏ချစ်လှစွာသောခင်ပွန်း၊ သားတစ်ယောက်၊ သမီးငါးယောက်တို့၏ ချစ်လှစွာသောဖခင်၊ မြေးသုံးယောက်တို့၏အဘိုး ဦးစောညွန့်ရွှေ(ခ)ဦးစောညွန့်ဆွေသည် ၂၉-၁၁-၂၀၁၅ (တနင်္ဂနွေနေ့) မွန်းလွဲ ၁၂း၄၀ နာရီတွင် ခရစ်တော်၌အိပ်ပျော်သွားပါသဖြင့် ၁-၁၂-၂၀၁၅ (အင်္ဂါနေ့) နံနက် ၁၀ နာရီတွင် ထိန်ပင်ကရင်နှစ်ခြင်းခရစ်ယာန်သုသာန်သို့ ပို့ဆောင်ဂူသွင်းသင်္ဂြိုဟ်ပါမည်။ ကျန်ရစ်သူမိသားစု

ဘုရား၊ရဟန်း၊သိမ်၊ကျောင်းဒါယကာကြီး

ဦးတင်ဌေး(ခ)ကိုတူး (၆၂)နှစ်

ရန်ကုန်မြို့၊ ဗိုလ်တထောင်မြို့နယ်၊ အမှတ်(၁၆)၊ (၅၅)လမ်း၊ (၄)ရပ်ကွက်နေ (ဦးဂွမ်ရှိန်)-ဒေါ်နုနုတို့၏သား၊ (ဦးသန်းဌေး)-ဒေါ်ကျင်လွမ်၊ (ဦးမြင့်ဌေး)-ဒေါ်မိုးတို့၏ညီ၊ ဦးကျော်ဇော်-ဒေါ်ဇီးကွက်၊ (ဦးသန်းဝင်း)-ဒေါ်မာလာ ရှိန်၊ ဦးအောင်ကိုကို-ဒေါ်စံပယ်တို့၏အစ်ကို၊ ဒေါ်တင်အေး၏ခင်ပွန်း၊ မောင်မျိုးမင်းထွန်း-မရတနာဌေး၊ မောင်ဇာနောင်ဌေး-မဝါဝါမျိုး၊ ဦးညွန့်ဝင်း-မဇာခြည်ဌေး၊ မောင်အာကာညီညီအောင်-မဇာမြတ်ဌေး၊ မောင်ဇာဝေလင်းတို့၏ ဖခင်၊ မြေးခြောက်ယောက်တို့၏အဘိုးသည် ၂၈-၁၁-၂၀၁၅ (စနေနေ့) ညနေ ၃း၄၅ နာရီတွင် ကွယ်လွန်သွားပါ၍ ၃၀-၁၁-၂၀၁၅(တနင်္လာနေ့) နံနက် ၁၁နာရီတွင် ရေဝေးသုသာန်သို့ ပို့ဆောင်မီးသင်္ဂြိုဟ်ပါမည်။(နေအိမ်မှကားများ နံနက် ၉ နာရီတွင် ထွက်ပါမည်။)ကျန်ရစ်သူမိသားစု

ဘုရား၊ ရဟန်း၊ သိမ်၊ ကျောင်း ဒါယိကာမကြီး

ဒေါ်ခင်လှရီ (မအူပင်) (၈၅)နှစ်

ရန်ကုန်မြို့၊ သင်္ဃန်းကျွန်းမြို့နယ်၊ သုဝဏ္ဏ၊ (၂၃)ရပ်ကွက်၊ အမှတ်(၈၂)၊ ကျွန်းရွှေမြိုင်လမ်းနေ (ဦးစံဒွန်း-ဒေါ်ဒေါ်ခွဲ)တို့၏သမီး၊ (ဦးလှမောင်-ဒေါ်နှင်းမြိုင်)တို့၏သမီးချွေးမ၊ (ဗိုလ်မှူးခင်မောင်ကြည်-ငြိမ်း/ရေ၊ ဌာနကြီးမှူး၊ ပါတီစာနယ်ဇင်းဌာနကြီး)၏ ချစ်လှစွာသောဇနီး၊ ဒေါ်ဥမ္မာကြည် (စီမံကိန်းရေးဆွဲရေးဦးစီးဌာန-ငြိမ်း)၊ ဦးကျော်စွာကြည် (3/E (UNITEAN)-ဒေါ်သီတာရွှေ၊ (ဦးအောင်မြင့်ကြည်)၊ ဦးညီညီ (C/O, WALLENIUS MARINE SINGAPORE)-ဒေါ်စန္ဒာရီ(စက်မှုစား/ကုန်-ငြိမ်း)၊ ဒေါ်ကြည်ချယ်ရီ (ဒု-ညွှန်မှူး၊ စီမံကိန်းရေးဆွဲရေး)၊ ဦးဇော်အောင်-ဒေါ်ဇင်ကြည်ရီ (ဦးတေဇာအောင်ကြည်)၊ ဦးပြည့်ဝန်းဇော်-ဒေါ်စောစန္ဒာနွယ်(TULIPANO SPA)၊ ဦးဗညားအောင်ကြည် (3/E)၊ ဦးသိဟအောင်ကြည်(ခေတ္တ-စင်ကာပူ)တို့၏ ချစ်လှစွာသောမွေးသမိခင်၊ မြေးသုံးယောက်တို့၏အဘွား၊ တူ/တူမ ၃၁ယောက်တို့၏အဒေါ် ဒေါ်ခင်လှရီသည် ၂၉-၁၁-၂၀၁၅ (တနင်္ဂနွေနေ့) နံနက် ၂း၅၀ နာရီတွင် SSC ဆေးရုံ၌ ကွယ်လွန်သွားပါသဖြင့် ၃-၁၂-၂၀၁၅ (ကြာသပတေးနေ့) ညနေ ၃ နာရီတွင် ရေဝေးသုသာန်၌ မီးသင်္ဂြိုဟ်မည်ဖြစ်ပါကြောင်း (အထက်ပါနေအိမ်မှ ကားများ မွန်းလွဲ ၁း၃၀ နာရီတွင် ထွက်ပါမည်။) ကျန်ရစ်သူမိသားစု

ဘုရား၊ ရဟန်း၊ သိမ်၊ ကျောင်း ဒါယကာကြီး

ဦးဟန်စိန် (၈၃)နှစ်

(အင်းစိန်မြို့နယ်၊ဆောက်လုပ်ရေး-ငြိမ်း)

ရန်ကုန်မြို့၊ ရွှေပြည်သာမြို့နယ်၊ ပန်းခြံစုရပ်ကွက်နေ (ဦးရွှေထွန်း-ဒေါ်စိန်မြိုင်)တို့၏သားကြီး၊ (ဦးအောင်ငွေ-ဒေါ်အုန်း)၊ (ဦးကြွယ်)-ဒေါ်ထားရီ၊ ဦးဟန်ရွှေ-ဒေါ်စန်းတင့်တို့၏အစ်ကို၊ (ဦးကျော်ဝင်း)-ဒေါ်တင်သန်း၊ ဦးသန်းဌေး (တည်ဆောက်ရေး-၃၊ တံတားအထူးအဖွဲ့-၁၀)-ဒေါ်မြင့်မြင့်အေး၊ ဒေါ်အေးအေးမူ၊ ဦးအောင်ကြီး-ဒေါ်နိုင်နိုင်လတ်၊ ဒေါ်ယဉ်ယဉ်ကြည် (အလက-၁၊ ရွှေပြည်သာ)၊ ဦးထွန်းထွန်း(တတက-၁၊ တိုက်ကြီး)-ဒေါ်ထက်ထက်နိုင်တို့၏ဖခင်၊ ရန်ကုန်မြို့၊ ရွှေပြည်သာမြို့နယ်၊ ပန်းခြံစုရပ်ကွက်၊ အမှတ်(၃၈၃)နေ ဒေါ်တင်လှ၏ခင်ပွန်း၊ မြေးခုနစ်ယောက်၊ မြစ်တစ်ယောက်တို့၏အဘိုးသည် ၂၉-၁၁-၂၀၁၅ (တနင်္ဂနွေနေ့) နံနက် ၈း၃၀နာရီတွင် အင်းစိန်မြို့နယ် ကောင်းဆေးရုံ၌ ကွယ်လွန်သွားပါသဖြင့် ၁-၁၂-၂၀၁၅(အင်္ဂါနေ့) မွန်းတည့် ၁၂ နာရီတွင် ရေဝေးအအေးတိုက်မှ ရေဝေးသုသာန်သို့ ပို့ဆောင်သင်္ဂြိုဟ်ပါမည်။ (နေအိမ်မှကားများ နံနက် ၁၀း၄၅ နာရီတွင် ထွက်ပါမည်။) [ကွယ်လွန်သူအားရည်စူး၍ ၅-၁၂-၂၀၁၅ (စနေနေ့) နံနက် ၇ နာရီမှ ၁၁ နာရီထိ ရက်လည်ဆွမ်းကျွေးတရားတော်နာကြွရောက်ပါရန် ဖိတ်ကြားအပ် ပါသည်။] ကျန်ရစ်သူမိသားစု

ဒေါ်သင်သင် အသက်(၈၀)

ရန်ကုန်မြို့၊ ဦးဝိစာရအိမ်ရာ၊ တိုက်(၃၄)၊ အခန်း(၇)နေ (ဗိုလ်ကြီးကျော်မြင့်)၏ဇနီး၊ ဗိုလ်မှူးချုပ်ဇော်ဝင်း(ဒုကျောင်းအုပ်ကြီး၊ စစ်ဦးစီးတက္ကသိုလ်)-ဒေါ်စန္ဒာမြင့်၊ ဗိုလ်မှူးချုပ်မောင်မောင်ကျော်(စစ်ဦးစီးအရာရှိချုပ်-လေ)-ဒေါ်အောင်မာမြင့်တို့၏ မွေးသမိခင်ကျေးဇူးရှင်၊ မောင်ဟိန်းထက်၊ မောင်ကောင်းထက်၊ မအေးမြတ်စိုးဦး၊ မနန်းအေးတို့၏ဘွားဘွားကြီးသည် ၂၉-၁၁-၂၀၁၅ (တနင်္ဂနွေနေ့) နံနက် ၇း၄၀နာရီတွင် အမှတ်(၂)တပ်မတော်ဆေးရုံ ခုတင်(၅၀၀)၌ ကွယ်လွန်သွားပါသဖြင့် ၁-၁၂-၂၀၁၅(အင်္ဂါနေ့) နံနက် ၉နာရီတွင် ရေဝေးသုသာန်၌ မီးသင်္ဂြိုဟ်မည်ဖြစ်ပါကြောင်း။ (နေအိမ်မှကားများ နံနက် ၈နာရီတွင် ထွက်ပါမည်။) ကျန်ရစ်သူမိသားစု

ခရစ်တော်၌အိပ်ပျော်ခြင်း

ဒူဝါဦးအင်ဒိုးလုံး (၈၅)နှစ်

ယခင်ရှမ်းပြည်နယ်(မြောက်ပိုင်း)၊ မုံးကိုးမြို့နှင့် ယခုကချင်ပြည်နယ်၊ မိုးညှင်းမြို့၊ အောင်သပြေရပ်ကွက် (၁/၄၀)နေ ဦးNဂျာနော်-ဒေါ်ယိန်းလောမ် (ရန်ကုန်) (ဦးNဇော်အောင်) ဦးNဇော် ဝန်နော်-ဒေါ်လွမ်းနန်၊ ဦးNဂျာလ-ဒေါ်ခင်နှင်းဆီ(ရန်ကုန်)၊ သိက္ခာတော်ရ ဦးNဂျာအောင်-ဒေါ်ဘောက်ဆန်(ခ) Masami (Japan)၊ ဦးNဂျာခမ်း-ဒေါ်ဒွဲလိုင် (စစ်ကိုင်း)၊ သင်းထောက် ဦးNဇာ ကေး-ဒေါ်ဘောမ်ဝင်း (USA)၊ ဒေါ်N ဒွဲစိန်-ဦးဂျာဒွဲဆန်(ခ) Kojima Makoto (Japan) ရှေ့နေ ဒေါ်Nထုတောင်-ဦးမျိုးနိုင်ဦး(ခ)ကိုငယ်တို့၏ကျေးဇူးရှင် မွေးသဖခင်၊ မြေး ၂၀ ယောက်တို့၏အဘိုး ဒေါ်ဆွမ်လွတ်ကော့(ခ)(Naomi)၏ ချစ်လှစွာသောခင်ပွန်း၊ သင်းထောက် ဒူဝါဦးအင်ဒိုးလုံးသည် ၂၆-၁၁-၂၀၁၅ ရက် မွန်းလွဲ ၁၂း၃၅ နာရီတွင် ခရစ်တော်၌ အိပ်ပျော်သွားပါသဖြင့် ၃၀-၁၁-၂၀၁၅ ရက် မွန်းလွဲ ၁း၃၀ နာရီတွင် နှစ်ခြင်းခရစ်ယာန်သုသာန်သို့ ပို့ဆောင်သင်္ဂြိုဟ်ပါမည်။ ကျန်ရစ်သူမိသားစု

ဦးတိုးစိန် (၇၃)နှစ်

စက်ရုံမှူး၊ ဆီသန့်စက်ရုံ(ငြိမ်း)
မန်နေဂျာ(ကုန်ထုတ်)
ဆီသန့်စက်ရုံ(ယုဇနကုမ္ပဏီလီမိတက်)
ရွှေလင်ဗန်း

ရန်ကုန်မြို့၊ ဒဂုံမြို့သစ်မြောက်ပိုင်း၊ (၄၆)ရပ်ကွက်၊ ဗိုလ်ချိုလမ်း၊ အမှတ် (၈၀)နေ (ဦးမောင်တင်-ဒေါ်ကြည်)တို့၏သား၊ ဒေါ်လှမြင့်၏ချစ်လှစွာသောခင်ပွန်း၊ ဦးအောင်ဇော်မြင့်-ဒေါ်ခင်ဆွေဦး၊ ဦးအောင်မြင့်-ဒေါ်တင်နွယ်စိန်၊ ဒေါ်လွင်လွင်စိန်၊ ဦးသန်းဇော်မြင့်-ဒေါ်သင်းသင်းဦး၊ ဦးဝင်းဆွေဦး-ဒေါ်ရီရီစိန်၊ ဦးမျိုးသန့်အောင်-ဒေါ်ငွေငွေနိုင်တို့၏ ချစ်လှစွာသော ကျေးဇူးရှင်ကျွေးသဖခင်၊ မြေးခုနစ်ယောက်တို့၏ချစ်လှစွာသော အဘိုးသည် ၂၈-၁၁-၂၀၁၅(စနေနေ့) မွန်းလွဲ ၁း၁၅နာရီတွင် OSC ဆေးရုံ၌ ကွယ်လွန်သွားပါသဖြင့် ၃၀-၁၁-၂၀၁၅ (တနင်္လာနေ့) နံနက် ၁၁နာရီတွင် ရေဝေးသုသာန်သို့ ပို့ဆောင်မီးသင်္ဂြိုဟ်ပါမည်။ [ကွယ်လွန်သူအားရည် စူး၍ ၄-၁၂-၂၀၁၅(သောကြာနေ့) နံနက် ၇ နာရီမှ ၁၁နာရီထိ ရက်လည်ဆွမ်းကျွေးတရားတော်နာကြွရောက်ပါရန် ဖိတ်ကြားအပ်ပါသည်။] ကျန်ရစ်သူမိသားစု

ဒေါ်ခင်အေးနှစ်(မြောင်းမြ) အသက်(၇၉)နှစ်

အထက်တန်းပြဆရာမ(ငြိမ်း)
အထက-၅၊ မြောင်းမြ
အထက-၂၊ တာမွေ

မြောင်းမြမြို့နေ (ဦးနှစ်-ဒေါ်ခင်လေး)တို့၏သမီးကြီး၊ ရန်ကုန်မြို့၊ အမှတ်(၂/ဘီ)၊ မြေညီ၊ ရတနာလမ်း၊ ကျောက်မြောင်းနေ ဦးအောင်မြင့်၏ဇနီး၊ ဦးဆန်းထွန်း၊ ဦးမြတ်သူ-ဒေါ်နီနီလွင် (အထက-၅၊ တာမွေ)တို့၏မိခင်၊ (ဦးခင်မောင်နှစ်)-ဒေါ်သန်းသန်း၊ ဦးခင်မောင်ဖြူ-ဒေါ်သွဲ့ဦးမွန်၊ ဒေါက်တာကျော်စိုး-(ဒေါ်စန်းမြင့်)၊ ဒေါ်တင်တင်အေး၊ ဒေါ်စောယဉ်လှ၊ ဦးဝင်းမောင်-ဒေါ်တင်တင်နွယ်တို့၏ အစ်မကြီး ဒေါ်ခင်အေးနှစ်သည် ၂၉-၁၁-၂၀၁၅ ရက် ညနေ ၅း၂၅ နာရီတွင် သျှင်ပါကူဆေးရုံ၌ အလ္လာဟ်အသျှင်မြတ်အမိန့်တော်ခံယူသွားပါသဖြင့် ၃၀-၁၁-၂၀၁၅ (တနင်္လာနေ့) မွန်းလွဲ ၁နာရီတွင် ရေဝေးကဘာစတန်၌ ဒါဖွာနာမည်ဖြစ်ပါသည်။ (နေအိမ်မှ ကားများ နံနက် ၁၀း၃၀ နာရီတွင် ထွက်ပါမည်။) ကျန်ရစ်သူမိသားစု

ဦးအောင်ကြည်မြင့် (၅၄)နှစ်

(IMT 15)

ရန်ကုန်တိုင်းဒေသကြီး၊ ကျောက်တန်းမြို့နယ်၊ အမှတ်(၁၂၀)၊ အရှေ့ပိုင်းကမ်းနားလမ်းနေ (ဦးကျောက်ခဲ)-ဒေါ်ကျင်စန်းတို့၏သား၊ (ဗိုလ်မှူးကြီးတင်ဦး-ဒေါ်ခင်မေသန်း)တို့၏ သားသမက်၊ တိုက်(၄)၊ အခန်း(၉)၊ မြကန်သာအိမ်ရာ၊ ကမာရွတ်မြို့နယ်နေ ဒေါ်တင်သက်သက်သန်း၏ ချစ်လှစွာသောခင်ပွန်း၊ မအေးချမ်းဆု(BE,EC၊ ခေတ္တ-ဂျပန်)၏ ဖခင်၊ ဦးညီညီ-ဒေါ်တင်ဝင်းဝင်းသန်း၊ ဦးမောင်မောင်နိုင်-ဒေါ်တင်မွန်မွန်သန်း၊ ဦးအောင်ဇေယျ-ဒေါ်တင်သင်းသင်းသန်း၊ ဒုဗိုလ်မှူးကြီး တင်မောင်မောင်သန်း(ငြိမ်း)-ဒေါ်တင်မိုးဦး၊ ဦးအောင်မိုးလွင်-ဒေါ်တင်အိအိသန်း၊ ဗိုလ်မှူးချုပ်ကျော်ကျော်ဦး-ဒေါ်တင်အေးမွန်သန်းတို့၏ အစ်ကို/ညီ/မောင်သည် ၂၈-၁၁-၂၀၁၅ (စနေနေ့) ညနေ ၅း၄၅ နာရီတွင် သုခကမ္ဘာဆေးရုံ၌ ကွယ်လွန်သွားပါသဖြင့် ၂-၁၂-၂၀၁၅ (ဗုဒ္ဓဟူးနေ့) မွန်းလွဲ ၂ နာရီတွင် ရေဝေးအအေးတိုက်မှ ရေဝေးသုသာန်သို့ ပို့ဆောင်မီးသင်္ဂြိုဟ်မည်ဖြစ်ပါကြောင်း။ (နေအိမ်မှ ကားများ မွန်းလွဲ ၁၂း၃၀ နာရီတွင် ထွက်ပါမည်။) ကျန်ရစ်သူမိသားစု

ဒေါ်သိန်းရင်(ခ)ဒေါ်လိုန်းပွန် (၉၃)နှစ်

လွှတ်လပ်ရေးမော်ကွန်းဝင်(တတိယဆင့်)
သားဖွားဆရာမ(ငြိမ်း)

ချင်းအမျိုးသားခေါင်းဆောင်ကြီး သတိုးမဟာသရေစည်သူ [ဦးဝမ္မသူးမောင်(ခ)သခင်အောင်မောင်း] လွှတ်လပ်ရေးမော်ကွန်းဝင်(ပထမဆင့်) (ချင်းရေးရာဝန်ကြီးဟောင်း)၏ဇနီး၊ ဦးထန်းမောင်းဟာ (မြို့နယ်ဘဏ်မန်နေဂျာ-ငြိမ်း)၊ ဦးမောင်းကီး(မြို့နယ်ဘဏ်မန်နေဂျာ-ငြိမ်း)၊ ဦးမောင်းရှယ် (လဝက ဦးစီးအရာရှိ-ငြိမ်း)၊ ဦးမောင်းခွဲရှိန်း (မြို့နယ်ကျန်းမာရေးမှူးအဆင့်-၁)၊ ဒေါ်မောင်းမြူးလှိုး၊ ဒေါ်မောင်းအွယ် (နည်းပြပညာရေးနှင့် လေ့ကျင့်ရေး ဦးစီးဌာန)၊ ဒေါ်မောင်းမံ၊ ဦးမောင်းမာန် (မြို့နယ်လဝကဦးစီးမှူး၊ ကန်ပက်လက်မြို့)တို့၏မိခင်ကြီး၊ မြေး ၃၄ ယောက်၊ မြစ် ၂၅ ယောက်တို့၏အဘွား ဒေါ်သိန်းရင်(ခ)ဒေါ်လိုန်းပွန်သည် ၂၈-၁၁-၂၀၁၅ ရက်တွင် ကွယ်လွန်သွားပါကြောင်း။ [၁-၁၂-၂၀၁၅ ရက်တွင် ဆွမ်းကျွေးတရားတော်နာယူမည်ဖြစ်ပါကြောင်း ရပ်နီးရပ်ဝေး ဆွေမျိုးမိတ်သင်္ဂဟ အပေါင်းတို့အား အသိပေးအကြောင်းကြားအပ်ပါသည်။] ကျန်ရစ်သူမိသားစု

ဘုရား၊ ရဟန်း၊ ကျောင်း၊ ဇရပ်၊ ဆေးခန်း ဒါယိကာမကြီး

ဒေါ်အမာ(ခ)ဒေါ်သန်းတင်(မန္တလေး) (၈၈)နှစ်

မန္တလေးမြို့နေ (ဦးလှဖေ-ဒေါ်အေးကြည်)၊ ဒေးဝန်းရပ်နေ (ဦးဘလေး-ဒေါ်ဖွားစိန်)တို့၏ သမီးချွေးမ၊ မန္တလေးမြို့၊ (၆၃)လမ်း (၂၅ လမ်းနှင့် ၂၆) လမ်းကြား၊ အမှတ်(၁၉၆)နေ ဖားသားလဖုန်းကျောင်း ဆရာကြီးဦးမြသောင်း (ရွှေနှင်းဆီဂျုံစက်)၏ဇနီး၊ ရန်ကုန်မြို့၊ တိုက်(၁၀)၊ အခန်း(၅၀၄)၊ (၄၆)လမ်းတိုနေ ဦးတင်မောင်ဝင်း(တရားလွှတ်တော်ရှေ့နေ)-ဒေါ်မေဦးသာ၊ မန္တလေးမြို့၊ အမှတ် (၁၉၆)၊ (၆၃)လမ်း (၂၅ လမ်းနှင့် ၂၆ လမ်းကြား)နေ ဦးသိန်းဇော်-ဒေါ်အေးအေးခိုင်တို့၏မိခင်၊ မောင်ချမ်းငြိမ်းဦး၊ မောင်စိုးမင်းသာ၊ မောင်စိုးအောင်နိုင်၊ မောင်အောင်နိုင်သူတို့၏အဘွားသည် ၂၉-၁၁-၂၀၁၅ (တနင်္ဂနွေနေ့) နံနက် ၄း၂၀ နာရီတွင် ကွယ်လွန်သွားပါသဖြင့် ၃၀-၁၁-၂၀၁၅ (တနင်္လာနေ့) မွန်းလွဲ ၂ နာရီတွင် အထက်ပါနေအိမ်မှ အေးရိပ်ငြိမ်သုသာန်သို့ ပို့ဆောင်သင်္ဂြိုဟ်မည်ဖြစ်ကြောင်း။ ကျန်ရစ်သူမိသားစု

ဘုရား၊ ရဟန်း၊ သိမ်၊ ကျောင်း ဒါယိကာမကြီး

ဒေါ်အိမွေ(ခ)ဒေါ်တင်မြင့်(မဒေါက်မြို့) (၈၄)နှစ်

ကမ္ဘာကျော်မုန့်တိုက်

ရန်ကုန်မြို့၊ ကျောက်တံတားမြို့နယ်၊ အနော်ရထာလမ်း၊ အမှတ်(၉၅)၊ ခြောက်လွှာ(ဘီ)နေ (ဦးအေးမောင်-ဒေါ်ငွေစိန်)၊ (ဦးကျင်ဘင်း-ဒေါ်တီ)တို့၏ သမီး၊ မဒေါက်မြို့နေ (ဦးအိတင်-ဒေါ်ခင်ကြည်)တို့၏ညီမ၊ (ဦးတိတ်လာ)၏ ဇနီး၊ ဦးဟန်ထွန်း-ဒေါ်ခင်ဌေးမြင့်၊ ဒေါ်ခင်ဌေးဝင်း၊ ဦးသိန်းလွင်-ဒေါ်ထားထားဝင်း၊ ဦးမောင်မောင်လွင်-ဒေါ်ကေသွယ်ခိုင်၊ ဦးကြီးမြင့်-ဒေါ်စန်းစန်းအေး၊ ဦးရဲလွင်-ဒေါ်ယဉ်ယဉ်ထွေး၊ ဦးညွန့်အောင်-ဒေါ်အေးမိသန်း၊ ဦးညွန့်လွင်-ဒေါ်မေကြည်သန်းတို့၏ ကျေးဇူးရှင်မွေးသမိခင်၊ မြေး ၁၄ ယောက်၊ မြစ်တစ်ယောက်တို့၏အဘွား ဒေါ်အိမွေ(ခ)ဒေါ်တင်မြင့်သည် ၂၉-၁၁-၂၀၁၅ (တနင်္ဂနွေနေ့) နံနက် ၃း၅၀နာရီတွင် ကွယ်လွန်သွားပါသဖြင့် ၁-၁၂-၂၀၁၅ (အင်္ဂါနေ့) တွင် ရေဝေးအအေးတိုက်မှ ရေဝေးတရုတ်သုသာန်သို့ ပို့ဆောင်ဂူသွင်းသင်္ဂြိုဟ်ပါမည်။ (နေအိမ်မှကားများ မွန်းတည့် ၁၂နာရီထွက်ပါမည်။) [ကွယ်လွန်သူအားရည်စူး၍ ၅-၁၂-၂၀၁၅ (စနေနေ့) နံနက် နံနက် ၇ နာရီမှ ၁၁ နာရီထိ အထက်ပါနေအိမ်သို့ ရက်လည်ဆွမ်းကျွေးတရားတော်နာကြွရောက်ပါရန် ဖိတ်ကြားအပ်ပါသည်။] ကျန်ရစ်သူမိသားစု

ဘုရား၊ ရဟန်း၊ သိမ်၊ ကျောင်း ဒါယကာကြီး

ဦးထွန်းအောင်ကျော် (မူ/အုပ်-ငြိမ်း) (၈၄)နှစ်

ရမ်းဗြဲ၊ ကျောက်ချောင်း

ရခိုင်ပြည်နယ်၊ ရမ်းဗြဲမြို့နယ်၊ ကျောက်ချောင်းတိုက်နယ်နေ (ဦးဟောက်ကေ-ဒေါ်ညိုနု)တို့၏သား၊ (ဦးဘိုးသိန်း-ဒေါ်သာနုမေ)တို့၏သားသမက်၊ လှိုင်သာယာမြို့နယ်၊ (၆)ရပ်ကွက်၊ ဓမ္မရတနာလမ်း၊ အမှတ်(၂၂၉)နေ ဦးဘဝင်း၊ ဒေါ်လှလှဝင်း၊ ဒေါ်သိန်းသိန်းဝင်း၊ မောင်ဌေးဝင်း၊ မောင်ဇော်ဝင်း-မနန်းမူအိုင်တို့၏ဖခင်၊ မထက်ထက်မြက်ခြယ်၊ မောင်သူရဌေးဝင်း၊ မစုမြတ်နဒီတို့၏အဘိုး [ဒေါ်သိန်းကြည်(ခ)မေဒါန]၏ခင်ပွန်းသည် ၂၈-၁၁-၂၀၁၅(စနေနေ့) ညနေ ၃း၄၀ နာရီတွင် ကွယ်လွန်သွားပါသဖြင့် ၃၀-၁၁-၂၀၁၅ (တနင်္လာနေ့) ညနေ ၃နာရီတွင် ထိန်ပင်သုသာန်သို့ ပို့ဆောင်သင်္ဂြိုဟ်ပါမည်။ (နေအိမ်မှကားများ မွန်းလွဲ ၂ နာရီတွင် ထွက်ပါမည်။) ကျန်ရစ်သူမိသားစု

ခရစ်တော်၌ အိပ်ပျော်ခြင်း

ဦးတင်ထွန်းမောင်(Eddie Ba Maung) (၈၃)နှစ်

B.Sc (Eng) E.E.S.R (ငြိမ်း)
အမှတ်(၁) ရေနံချက်စက်ရုံ၊ သန်လျင်

သန်လျင်မြို့ သောက်တော်တွင်းရပ်ကွက်၊ ချမ်းမြေ့မေတ္တာလမ်း၊ အမှတ်(၇၁)နေ (ဒေါက်တာ ဘမောင်-ဒေါ်သုံး)တို့၏ဒုတိယသား၊ (ဦးအောင်သန်း-ဒေါ်မြကြည်)တို့၏သားသမက်၊ ဆရာမဒေါ်မြသန်း(အလက-၁၊ သန်လျင်-ငြိမ်း)၏ ချစ်လှစွာသောခင်ပွန်း၊ Ken Dodds-ဒေါ်ခင်သန်းတင်(မာမာတင်)၊ ဦးဇော်ဝင်း (ဇော်ထက်ပိုင်အင်ဂျင်နီယာနှင့် ဆောက်လုပ်ရေးအုပ်စုကုမ္ပဏီလီမိတက်-စိန်ရွှေထိပ်တန်းဆောက်လုပ်ရေးကုမ္ပဏီလီမိတက်)-ဒေါ်မိမိတင်(ချမ်းမြေ့မေတ္တာဆေးရုံ၊ သန်လျင်)၊ Mike Fennema - ဒေါ်ခင်မို့မို့တင်၊ ဦးဇော်မင်းဦး-ဒေါ်မေမျိုးတင်၊ (ဦးထွန်းထွန်းမင်း)-ဒေါ်အေးမိုးတင်(မိုးစီ)တို့၏ဖခင် ဦးတင်ထွန်းမောင်သည် ၂၉-၁၁-၂၀၁၅(တနင်္ဂနွေနေ့)တွင် ခရစ်တော်၌အိပ်ပျော်သွားပါသဖြင့် ၁-၁၂-၂၀၁၅ (အင်္ဂါနေ့) မွန်းလွဲ ၁နာရီတွင် သန်လျင်မြို့၊ ကျီးပင်လမ်း၊ မြန်မာနှစ်ချင်း အသင်းတော်၌ ဝတ်ပြုကိုးကွယ်ပြီး ခရစ်ယာန်ဂိုဏ်းပေါင်းစုံ ဥယျာဉ်တော်သို့ ပို့ဆောင်သင်္ဂြိုဟ်ပါမည်။ ကျန်ရစ်သူမိသားစု

ဦးဝေလီ (သုဝဏ္ဏ) (၇၈)နှစ်

မြို့မကျောင်းသားဟောင်း
လက်ထောက်ညွှန်ကြားရေးမှူး(ငြိမ်း)၊ ကကင္ဘွေ၊ အင်းဝဘဏ်

ရန်ကုန်မြို့၊ သင်္ဃန်းကျွန်းမြို့နယ်၊ သုဝဏ္ဏ(၂၃)ရပ်ကွက်၊ ပျဉ်းမမြိုင်လမ်း၊ တိုက်အမှတ်(၅၃/၁)နေ (ဦးဘကြိုင်-ဒေါ်အေးကြည်)တို့၏သား၊ (ဒေါ်နုနုရီ ကကင္ဘွေ)၏ ခင်ပွန်း၊ ဒေါ်တင်တင်ဝင်း (ဒု-ဦးစီး-ငြိမ်း၊ ပြည်သူ့လွှတ်တော်)၏ အစ်ကို၊ ဦးညွန့်ရွှေ-ဒေါ်ဝင်နီဝေ(ကျောင်းအုပ်ကြီး၊ အလက-၃၊ တာမွေ)တို့၏ ဖခင်၊ မောင်ဇွဲဇာနည်ကျော်(ပ-နှစ်၊ အင်္ဂလိပ်စာ)၊ မသဇင်ထက်(MTU)တို့၏ အဘိုးသည် ၂၉-၁၁-၂၀၁၅ (တနင်္ဂနွေနေ့) မွန်းလွဲ ၁၂း၂၅ နာရီတွင် ကွယ်လွန်သွားပါသဖြင့် ၁-၁၂-၂၀၁၅ (အင်္ဂါနေ့) မွန်းတည့် ၁၂ နာရီတွင် ရေဝေးအအေးတိုက်မှ ရေဝေးသုသာန်သို့ ပို့ဆောင်မီးသင်္ဂြိုဟ်မည်ဖြစ်ပါသည်။ (နေအိမ်မှကားများ နံနက် ၁၀ နာရီတွင် ထွက်ပါမည်။) ကျန်ရစ်သူမိသားစု

ဦးသူရှိန်စိုးခိုင်(ခ)ဖိုးကုလား (၄၁)နှစ်

ရန်ကုန်မြို့၊ သာကေတမြို့နယ်၊ (၃)ရပ်ကွက်၊ မာန်ပြေ(၆)လမ်းအရှေ့၊ အမှတ် (၂၆၄/က)နေ (ဦးစိုးခိုင်)-ဒေါ်တင်တင်ဦးတို့၏သား၊ ဦးစောနိုင်-ဒေါ်စန်းစန်းရီတို့၏သားသမက်၊ ဒေါက်တာတင်မောင်ဦး(အမျိုးသားစီမံခန့်ခွဲမှုပညာကောလိပ်)-ဒေါက်တာနှင်းသွယ်သွယ်ခိုင် (ကထိက၊ သမိုင်းဌာန၊ ဒဂုံတက္ကသိုလ်)တို့၏မောင်၊ ဒေါ်အေးအေးမွန်၏ချစ်လှစွာသောခင်ပွန်း၊ မောင်ဟိန်းလင်းခန့် (သတ္တမတန်း၊ ပညာမြင့်မိုရ်)၊ မအေးချမ်းမွန်(ပဉ္စမတန်း၊ အထက-၂၊ ဗိုလ်တထောင်)၊ မောင်ကောင်းလင်းခန့်(သူငယ်တန်း၊ အမက-၅၊ သာကေတ)တို့၏ ဖခင်သည် ၂၈-၁၁-၂၀၁၅ (စနေနေ့) ည ၉နာရီတွင် ကွယ်လွန်သွားပါ၍ ၃၀-၁၁-၂၀၁၅(တနင်္လာနေ့) မွန်းလွဲ ၂နာရီတွင် ရေဝေးအအေးတိုက်မှ ရေဝေးသုသာန်သို့ ပို့ဆောင်မီးသင်္ဂြိုဟ်မည်ဖြစ်ပါကြောင်း။ (နေအိမ်မှကားများ မွန်းတည့် ၁၂နာရီတွင် ထွက်ပါမည်။) ကျန်ရစ်သူမိသားစု

Hot Line No-0930500100

MIC အမျိုးသားအသင်း တတိယနေရာရရှိ

ဖိုးသော်ဇင်

ထိုင်းနိုင်ငံတွင် ကျင်းပခဲ့သည့် အာဆီယံ ဖူဆယ်ကလပ်ပြိုင်ပွဲ တတိယနေရာလုပွဲနှင့် ဗိုလ်လုပွဲကို ယနေ့ကျင်းပရာ မြန်မာကလပ် MIC အမျိုးသားအသင်းက တတိယနေရာရရှိခဲ့သည်။

MIC အမျိုးသားအသင်းမှာ ဩစတြေးလျကလပ် East Coast East အသင်းနှင့် ကစားခဲ့ရပြီး လေးဂိုး-နှစ်ဂိုးဖြင့် အနိုင်ရရှိကာ တတိယနေရာ ရရှိခဲ့သည်။ MIC အသင်းမှာ အုပ်စုတွင်း ပွဲစဉ်များတွင် သုံးပွဲသရေ၊ တစ်ပွဲရှုံး သုံးမှတ်ဖြင့် အဆင့်(၄)နေရာရရှိကာ တတိယနေရာလုပွဲကစားရခြင်းဖြစ်ပြီး ပထမဆုံးနိုင်ပွဲနှင့်အတူ တတိယနေရာရခဲ့ခြင်း ဖြစ်သည်။ မြန်မာကလပ် ACE အမျိုးသမီးအသင်းမှာ အုပ်စုအဆင့်မှ ထွက်ခဲ့ရသည်။

အိန္ဒိယ-မြန်မာနယ်စပ်ကုန်သွယ်ရေး ပစ္စည်းချင်းဖလှယ်သည့်စနစ်အစား ငွေကြေးဖြင့်သာ ပေးချေရတော့မည်

အိန္ဒိယနိုင်ငံအစိုးရ၏လမ်းညွှန်ချက်အရ Reserve Bank of India (RBI)သည် အိန္ဒိယ-မြန်မာ နယ်စပ်ကုန်သွယ်ရေးတွင်(barter system) ပစ္စည်းချင်းဖလှယ်သည့်စနစ်အား ဆက်လက်ကျင့်သုံးခြင်းမပြုရန် ဆုံးဖြတ်လိုက်ပြီး ၎င်းဆုံးဖြတ်ဆောင်ရွက်ချက်နှင့် ကိုက်ညီရန်အတွက် RBI သည် ၎င်း၏ A.P. (DIR Series) ၂၀၀၀ ပြည့်နှစ် အောက်တိုဘာလ ၁၆ ရက်နေ့စွဲဖြင့် ဖြန့်ဝေချက်အမှတ် (၁၇)တွင်ပါဝင်သော ညွှန်ကြားချက်များကို ပြန်လည်ရုပ်သိမ်းလိုက်ပြီဖြစ်ကြောင်း နိုဝင်ဘာ ၂၆ ရက်နေ့စွဲဖြင့် ထုတ်ပြန်ထားသည့် အိန္ဒိယသံရုံး၏ ထုတ်ပြန်ချက်အရ သိရသည်။

၂၀၁၅ ခုနှစ် ဒီဇင်ဘာ ၁ ရက်မှစတင်၍ အိန္ဒိယ-မြန်မာနယ်စပ်ကုန်သွယ်ရေးအပါအဝင် မြန်မာနိုင်ငံနှင့် ပြုလုပ်သော ကုန်သွယ်ရေးအားလုံးကို Asian Clearing Union လုပ်ထုံးလုပ်နည်းများနှင့်ဆောင်ရွက်ပြီး ခွင့်ပြုထားသော ငွေကြေးတစ်မျိုးမျိုးနှင့်သာ ပေးချေရမည်ဖြစ်ကြောင်း သိရသည်။

ထို့ပြင် Reserve Bank of India (RBI) သည် Foreign Exchange Management (ကုန်ပစ္စည်းနှင့် ဝန်ဆောင်မှုများတင်ပို့ခြင်း)(ဒုတိယအကြိမ်ပြင်ဆင်ချက်) စည်းမျဉ်းစည်းကမ်းများမှ Principal Regulations နှင့် ၂၀၁၅ ခုနှစ် ဇူလိုင်လ ၂၄ ရက် နေ့စွဲပါ G.S.R. No. 579 (E) တွင်ပါရှိသော **စာမျက်နှာ ၁၁ ကော်လံ ၄ သို့**

ယနေ့ မာတိကာ

ကမ္ဘာကြီးပူနွေးမှု တိုက်ဖျက်ရေး မြို့တော်ပါရီ၌ ဆန္ဒပြရန်စီစဉ်
စာမျက်နှာ - ၄

ပထမပုဂ္ဂလိကဘဏ်လီမိတက်မှ နိုင်ငံတော်သို့ ဝင်ငွေခွန်ကျပ် ၂၁၇၉ ဒသမ ၃၅ သန်း ပေးဆောင်ခဲ့ကြောင်း သိရ
စာမျက်နှာ - ၇

ဥယျာဉ်မြို့တော်များအတွက် တွင်ကျယ်လာသည့် စဉ့်ထည်၊ မြေထည်များ
စာမျက်နှာ - ၁၁

ကျေးရွာနှင့် လယ်ယာမြေအနီး ကျောက်စိမ်းရိုင်းများတူးဖော်မှုကြောင့် သဘာဝပတ်ဝန်းကျင် ထိခိုက်ပျက်စီးမည်ကို ဒေသခံတောင်သူများ စိုးရိမ်မှုဖြစ်ပေါ်

အင်းတော် နိုဝင်ဘာ ၂၉

စစ်ကိုင်းတိုင်းဒေသကြီး အင်းတော်မြို့နယ် သူရောင်းကျေးရွာ လယ်ယာမြေများအနီးတွင် ကျောက်စိမ်းရိုင်းများ တူးဖော်နေမှုကြောင့် သဘာဝပတ်ဝန်းကျင် ထိခိုက်ပျက်စီးမည်ကို ဒေသခံတောင်သူများ စိုးရိမ်မှုဖြစ်ပေါ်လျက်ရှိကြောင်း သိရသည်။

"ကျွန်မတို့ လယ်ယာလုပ်ကိုင်လာတာ မိဘများလက်ထက်ကတည်းကဆိုတော့ နှစ်ပေါင်း ၁၀၀ ခန့်ရှိပြီ။ လယ်အနီးမှာ ကျောက်စိမ်းတူးဖော်ရေးကုမ္ပဏီက တူးဖော်တဲ့မြေစာတွေကို စွန့်ပစ်နေတာကြောင့် လယ်မြေထဲမြေစာနဲ့ ကျောက်ခဲတွေရောက်လာလို့ လယ်ယာမြေတစ်ဧကနီးပါး စပါးမစိုက်နိုင်ပါဘူး။ ကျောက်တွင်းမှာ မိုင်းက နံနက် ၁၁ နာရီနဲ့ ညနေ ၅ နာရီမှာ တစ်ကြိမ်စီ မိုင်းခွဲတဲ့အတွက်ကြောင့် ကျွန်မတို့လယ်ယာလုပ်ငန်းခွင်ထဲအထိ ကျောက်ခဲတွေ လွင့်စင်လာတဲ့အတွက် လုပ်ငန်းခွင်ဝင်ရာမှာ အများကြီး အသက်အန္တရာယ်စိုးရိမ်ရပါတယ်"ဟု တောင်သူ ဒေါ်တင်မြက ပြောသည်။

စာမျက်နှာ ၁၁ ကော်လံ ၄ သို့

themirror.npt@gmail.com
www.facebook.com/themirrordaily

ခါကာဘိုရာဇီ ကားမျိုးစုံငှားလုံးငှါးအထူးလျှော့ဈေး

> တောင်ကြီး၊ အင်းလေး၊ ပင်းတယ၊ မွေတော်ကက္ကူ၊ ထမ်စမ်းလိုဏ်ဂူ > ပုဂံ (ရွှေစည်းခုံ-တော်လေးဆူ) ၊ ပခုက္ကူ၊ ပုပ္ပါး (အပတ်စဉ်(သောကြာ))	0973257853
> ကျိုက်ထီးရိုး/ချောင်းသာ(နေ့စဉ်)(စား/တည်းခိုမ်း-၃၀၀၀၀ိ/-) > ငွေဆောင်(စား/တည်းခိုမ်း- ၂ ညအိပ်၊ ၃ရက်- ၅၀၀၀၀ိ/-)	09440023997 0943160345

ဂန္ဓဝင်ရွှေပုဂံ Travel & Tours

နှစ်သစ်ကူးအတွက် ခရီးစဉ်ဈေးနှုန်းများ

ဗန်ကောက်	(၆)ရက်	USD 640	ဗန်ကောက် (မန္တလေးအထွက်)	(၆)ရက်	USD 720
စင်ကာပူ	(၄)ရက်	USD 880	စင်ကာပူ (မန္တလေးအထွက်)	(၅)ရက်	USD 1050
စင်ကာပူ	(၅)ရက်	USD 980	ဘန်ကောက်+ဖူးခက် (မန္တလေးအထွက်)	(၆)ရက်	USD 1100
စင်ကာပူ+မလေးရှား	(၈)ရက်	USD 1300	ဘာလီ	(၅)ရက်	USD 1000
ဗန်ကောက်+ဖူးခက်	(၆)ရက်	USD 980	ဘာလီ+စင်ကာပူ	(၈)ရက်	USD 1500
ဂျပန်	(၈)ရက်	USD 2900	ဥရောပနိုင်ငံကြီး (၆) နိုင်ငံ	(၁၅)ရက်	USD 4800
ဂယာ	(၁၅)ရက်	၁၁ သိန်း	အမေရိကန် (East+West)	(၁၆)ရက်	USD 6700
ဟောင်ကောင်၊ မကာအို၊ ကွမ်ကျိုး၊ ချုံ့ကျုံး	(၈)ရက်	USD 1600	အမေရိကန် (East)	(၁၀)ရက်	USD 4700
			သြစတြေးလျ	(၁၁)ရက်	USD 4500

ကုမ္ပဏီ၊ အဖွဲ့အစည်းများအား Corporate နှုန်းဖြင့် ရောင်းပေးနေပါသည်။ လူကြီးမင်းတို့ သီးသန့် စိတ်ကြိုက်ပုံဖော်ခရီးစဉ်များကို ဂန္ဓဝင်ရွှေပုဂံ၏ အတွေ့အကြုံများဖြင့် အမှန်ကန်ဆုံး လမ်းကြောင်းရွေးပေးပါသည်။ ကမ္ဘာအနှံ့ ခရီးစဉ်များနှင့် ပတ်သက်၍ မိမိသိလိုသမျှကို အချိန်မရွေး မေးမြန်းနိုင်ပါသည်။

အမှတ် ၆၇၊ ဗဟိုလမ်း၊ စမ်းချောင်းမြို့နယ်။ ရန်ကုန်မြို့။
Ph - 01 500191, 510491, 2304645, 09-252281456
အမှတ် ၈၁၊ ၃၃ နှင့် ၃၄ လမ်းကြား၊ မန္တလေးမြို့။ Ph - 09 31693339, 09 730 13856
Hot Line 09 - 73003772

ဒါန ဘုရားဖူးအဖွဲ့၏ ဗုဒ္ဓဂယာ ဘုရားဖူးခရီးစဉ်

သံဝေဇနီယ နှင့် အဝိဇဟိတ ဗုဒ္ဓဌာနများ၊ နယူးဒေလီ၊ အာဂရာ တပ်ချ်မဟာ နေရာများသို့ (၁၄ ည/ ၁၅ ရက်) ခရီးစဉ် — 800 USD + ၅၀၀၀၀ိ/-

သံဝေဇနီယ (၄) ဌာန နှင့် ဗုဒ္ဓဌာနများ (၇ည/ ၈ရက်) ခရီးစဉ် — 700 USD + ၅၀၀၀၀ိ/-

(နယူးဒေလီတွင် ဟိုတယ် ၂- ည အိပ် တည်းခိုပြီး၊ အဲကွန်းရှိသော ညဖက် ကားမောင်းခရီးသွားခြင်း လုံးဝမရှိပါ။)

(၁၅)ရက်ခရီးစဉ်များ - ■ နိုဝင်ဘာ ၂၂၊ ၂၉ ■ ဒီဇင်ဘာ ၆၊ ၂၀ ■ ဇန်နဝါရီ ၃၊ ၁၇ ■ ဖေဖော်ဝါရီ ၇၊ ၁၄၊ ၂၁၊ ၂၈ ■ မတ် ၆၊ ၁၃၊ ၂၀၊ ၂၇ ■ ဧပြီ ၃၊ ၁၀ (၈)ရက်ခရီးစဉ်များ - ■ ဖေဖော်ဝါရီ ၇ ■ ဧပြီ ၁၀

ဒါနဘုရားဖူးအဖွဲ့ – အမှတ် (၂၅)၊ အခန်းအမှတ် (၃၀၃)၊ တတိယထပ်၊ ဓါတ်လှေကားအမှတ်(၂)၊ ယုဇနစီးပွားရေးဇာတါ၊ မွေစေတီလမ်း၊ စမ်းချောင်း။
ဖုန်း - 536348, 537707, 537708, 09 500 1763, 09 501 3727, 09 256174414, 09 516 4664
မဇ္ဈိမဒေသသာသနာပြုအဖွဲ့- အမှတ် (၁၃/က)၊ ငါးထပ်ကြီးဘုရားလမ်း၊ ဗဟန်း၊ ရန်ကုန်။ ဖုန်း - 545215, 545216, 555173
မန္တလေးရုံးခွဲ–(I-6)ရတနာမန္တလေးအိမ်ရာ၊ လမ်း၆၀၊ ၃၀×၃၂ကြား၊ ပြည်ကြီးမျက်ရှင်ရပ်၊ မန္တလေး၊ ဖုန်း–09 402 64 8989, 09 5300305

AMAZING DREAMS TRAVELS & TOURS

ခရီးစဉ်များကို 2+1 VIP ကားနှင့် 3* Hotel သာအသုံးပြုပါသည်

ဂုတ်ထိပ်ထံတား - ဒီးဒုတ်ရေပြာဆိုင် - ကျောက်စိမ်းစေတီ Dec 11, Jan 1	
လှိုင်ကော် - ဒီမောဆို Dec 11, Jan 1	ပုပ္ပါး - ပုဂံ (ရွှေစည်းခုံ-တော်လေးဆူ) Dec 11, Jan 1
မူဆယ် - ရွှေလီ Dec 24	တောင်ကြီး - အင်းလေး - ပင်းတယ Dec 26
ပုပ္ပါး - ပုဂံ - မန္တလေး - ပြင်ဦးလွင် Dec 25	ထားဝယ် - မောင်းမကန် - တန်ချွန်ဘုရား Dec 24

အမှတ်(၈၈)၊ ဗဟိုလမ်း၊ စမ်းချောင်း၊ ရန်ကုန်။ ဖုန်း - 01 534072, 01 2302068, 09 5113271

တရုတ် — **ENGLISH Conversation Practice**

Sayar.Yang

စကားပြောရုံပဲဆိုရင် (တရုတ်)စာမတတ်လည်းပြောလို့ရတယ်။

ပြောလိုပြီးပြောမတတ်သူ ပြောတတ်ပြီးပြောမထွက်သူအတွက် စကားပြောလေ့ကျင့်သင်တန်း

Great Wall စကားပြော ၊ စကားပြန် TAMWE - 540714, 09 5183636, 09 49 285182

သိုးရာသီ ဧပ္ပဒါန

မန္တလေး၊ မေမြို့၊ လားရှိုး၊ မန်စီ၊ ရွှေလီ (ထမင်းကျွေး-၇၀၀၀၀ိ/-)
ပုဂံ(ရွှေစည်းခုံ-တော်လေးဆူ)၊ ပုပ္ပါး၊ ပခုက္ကူ (ထမင်းကျွေး-၄၀၀၀၀ိ/-)
Dec 4,11,18,24
ကားအမျိုးမျိုးစင်းလုံးငှားသည်။
☎ 420144148, 421153797

လူကြီးမင်းတို့၏ စက်ရုံ၊ အလုပ်ရုံ၏ ထုတ်ကုန်ပမာဏများတိုးမြင့်စေဖို့

KHIN MAUNG NYUNT TRADING CO., LTD. သို့ ဆက်သွယ်ကြပါနို့

- လေမှုတ်စက်နှင့် ပတ်သက်သော စက်ချို့ယွင်းမှုများအား စမ်းသပ်အဖြေရှာခြင်း
- ကျွမ်းကျင်သော Engineer များမှ လုပ်ငန်းခွင်အရောက် ဝန်ဆောင်မှုပေးခြင်း
- လိုအပ်သောအရံပစ္စည်းများကို အချိန်တိုအတွင်း အာမခံဖြင့် တပ်ဆင်ပေးနိုင်ခြင်း
- နှစ်အလိုက်၊ လအလိုက် Maintenance Package များဝယ်ယူနိုင်ခြင်း

KHIN MAUNG NYUNT TRADING CO., LTD.
No.18, Pyidaungsu Road, (24) Ward, South Dagon Township, Yangon. Tel : (95-1) 590227, 591306 Fax : (95-1) 590818

YnJ Engineering Co., Ltd.

Aluminum Window, Enclosed Blind, Curtain Wall solution
Mingalardon Industry Zone Extension 1, Yangon

(အလိုရှိသည်)

Junior Accountant (ကျွမ်းကျင်)&knowledge in Store
Purchaser (ကျွမ်းကျင်)
Site Engineer (ကျွမ်းကျင် with Driving License)
Sales Executive (Minium 2yrs Experience)
Contact: 09260782138 / Within 2 Weeks

အမျိုးသမီး အရောင်းဝန်ထမ်း အလိုရှိသည်

နယ်ဘက်သွားနိုင်သောသူများကို ရန်ကုန်နှင့် နယ်ဘက်များတွင် အဆောင်စီစဉ်ပေးမည်။

နယ်ဘက်မှ အလုပ်လာလုပ်လိုသူများလည်း ရန်ကုန်အပြင် နယ်ဘက်များပါ သွားနိုင်ပါက အဆောင်စီစဉ်ပေးမည်။

မှတ်ချက်။ ။ ဆိုင်ခန်းတွင်သာခန့်ထားရန်။

ဆက်သွယ်ရန်ဖုန်း ။ ။ ၀၉၄၃၁၇၂၃၄၀၊ ၀၉၅၁၉၅၇၂၀
(ရုံးအချိန်အတွင်းသာ)

သွားလာမှုအဆင်ပြေချောမွေ့စေတာ

ချယ်ရီတာ

အဆင့်မြင့်ခရီးသည်ပို့ဆောင်ရေး

ရန်ကုန် ⇌ မူဆယ်

ခရီးစဉ်သစ်ကို (၂၇ - ၁၁ - ၂၀၁၅) နေ့မှ စ၍ VIP Class ကားကြီးများဖြင့် တိုက်ရိုက်ပြေးဆွဲနေပြီဖြစ်ကြောင်း သတင်းကောင်းပါးအပ်ပါသည်။

ရန်ကုန် ☎ 09-43067786, 09-43204833, 09-970470840, 09-786503763
မူဆယ် ☎ 09-264254313, 09-264254393, 09-440192633, 09-440192644

ရန်ကုန်တိုင်းဒေသကြီး၊ မရမ်းကုန်းမြို့နယ်၊ ကွင်းအမှတ်(၂၄)၊ ဦးပိုင်အမှတ် (၉)၊ မြေဧရိယာ (၁၃.၂၄၂)ဧကနှင့် ပတ်သက်၍ (၂၀–၁၁–၂၀၁၅)ရက်နေ့ထုတ် မြန်မာ့အလင်းသတင်းစာပါ အများသိစေရန် ကြေညာချက်အပေါ် ပြန်လည်ရှင်းလင်းကြေညာခြင်း

ရန်ကုန်တိုင်းဒေသကြီး၊ ပန်းဘဲတန်းမြို့နယ်၊ (၅) ရပ်ကွက်၊ အနော်ရထာလမ်း၊ အမှတ် (၂၆၀) နေ ဦးမြင့်စိုး (၁၂/ပဘတ (နိုင်) ၀၂၁၆၃၂) [ကိုယ်တိုင်နှင့် အမွေဆိုင် (၇) ဦးတို့၏ ကိုယ်စားလှယ်လွှဲစာရသူ] မှ ပြန်လည်ရှင်းလင်းကြေညာအပ်သည်မှာ–

၁။ ကျွန်ုပ်တို့၏မိတ်ဆွေ ဦးမြင့်စိုးနှင့် အမွေဆိုင်များ၏အဘိုးဖြစ်သူ Fakee Mahomed သည် ရန်ကုန်တိုင်း၊ မရမ်းကုန်းမြို့နယ်၊ ကွင်းအမှတ်(၂၃) ရှိ မြေဧရိယာ (၃၆.၂၅၆) ဧကနှင့် ကွင်းအမှတ် (၂၄) ရှိ မြေဧရိယာ (၁၆.၅၄၄)ဧက၊ စုစုပေါင်း မြေဧရိယာ (၅၃)ဧကအား (၃၀–၅–၁၉၂၅)ရက်နေ့တွင် တရားရုံး လေလံရောင်းချမှုကို ဝယ်ယူ၍ အမည်ပေါက်ပိုင်ဆိုင်ခဲ့သူ ဖြစ်ပါသည်။

၂။ အဆိုပါမြေဧရိယာ (၅၃)ဧကထဲမှ ကွင်းအမှတ် (၂၄)၊ဦးပိုင်အမှတ် (၉)၊ မြေဧရိယာ (၁၃.၂၄၂) ဧကအား ကျွန်ုပ်တို့၏မိတ်ဆွေ ဦးမြင့်စိုး အပါအဝင် အမွေဆိုင် (၉) ဦး၏ သဘောတူဆုံးဖြတ်၍ လွှဲပြောင်းရောင်းချထားခဲ့ပြီးဖြစ်ပါသည်။

၃။ ကွင်းအမှတ် (၂၄)၊ ဦးပိုင်အမှတ် (၉)၊ မြေဧရိယာ (၁၃.၂၄၂) ဧကနှင့်ပတ်သက်၍ ဝယ်ယူသူနှင့် အမွေဆိုင်အားလုံး၏ သဘောတူ ခွင့်ပြုချက်အရ S.M အဘတ်(စ်) [အများသိစေရန်ကြေညာသူ မိုဟာမက်ကူးမား (ခ) ဦးလွင်ကိုကို ၏ဖခင်] အား အမွေထိန်းစာ (Letter of Administration) ကို ရန်ကုန်အနောက်ပိုင်းခရိုင်တရားရုံး တရားမအထွေထွေမှုအမှတ် (၉၆၆/၂၀၁၁) ဖြင့် အမွေထိန်းစာ လျှောက်ထားရရှိခဲ့ပါသည်။

၄။ S.M အဘတ်(စ်)သည် ရန်ကုန်အနောက်ပိုင်းခရိုင်တရားရုံးတွင် အမွေထိန်းစာရရှိခဲ့ပြီးနောက် ရောင်းချခွင့်ကို ရန်ကုန်အနောက်ပိုင်း ခရိုင်တရားရုံး တရားမအထွေထွေမှုအမှတ် (၂၅၁/၂၀၁၂) ဖြင့် လျှောက်ထား၍ ကန့်ကွက်သူများအား စစ်ဆေးနေစဉ် လျှောက်ထားသူ S.M အဘတ်(စ်)သည် (၂–၆–၂၀၁၅) ရက်နေ့တွင် ကွယ်လွန်ခဲ့ပါသည်။

၅။ အမွေထိန်းစာလျှောက်ထားရရှိသူ S.M အဘတ် (စ်)ကွယ်လွန်ပြီးဖြစ်၍ ရန်ကုန်အနောက်ပိုင်းခရိုင်တရားရုံး၊ တရားမအထွေထွေမှု အမှတ် (၉၆၆/၂၀၁၁) ဖြင့် ထုတ်ပေးခဲ့သည့် အမွေထိန်းစာအနေဖြင့်လည်း ရပ်စဲပျက်ပြယ်သွားပြီးဖြစ်ကြောင်း ပြန်လည်ရှင်းလင်း ကြေညာအပ်ပါသည်။

၆။ ထို့အတွက်ကြောင့် ရန်ကုန်တိုင်းဒေသကြီး၊ မရမ်းကုန်းမြို့နယ်၊ ကွင်းအမှတ် (၂၄)၊ အကွက်အမှတ် (၉)၊ မြေဧရိယာ (၁၆.၅၄၄)နှင့် ပတ်သက်၍ မည်သူတစ်ဦးယောက်မျှ အမွေထိန်းစာ လျှောက်ထားရန်စီမံခြင်း၊ အမွေထိန်းစာ လျှောက်ထားခြင်းတို့မပြုရန် ဦးမြင့်စိုး [မိမိကိုယ်တိုင်နှင့် အမွေဆိုင် (၇) ဦး၏ ကိုယ်စားလှယ်လွှဲစာရသူ] မှ တားမြစ်သတိပေးအပ်ပါသည်။

၇။ ပြုလုပ်သူ မည်သူကိုမဆို တည်ဆဲဥပဒေများနှင့်အညီ အရေးယူဆောင်ရွက်သွားမည်ဖြစ်ကြောင်း သိစေအပ်ပါသည်။

ညွှန်ကြားချက်အရ–

ဦးမျိုးညွန့် (LL.B, D.B.L) တရားလွှတ်တော်ရှေ့နေ (စဉ်–၅၂၄၂)	ဦးအောင်မြင့်ထွန်း (LL.B) တရားလွှတ်တော်ရှေ့နေ (စဉ်–ရ၄ရ၁)
ဦးကျော်နိုင် (B.Sc., H.G.P) အထက်တန်းရှေ့နေ (စဉ်–၃၉၉၃)	ဦးအောင်ပြည့်ဖြိုးလွင် (LL.B) WIPO (Switzerland) အထက်တန်းရှေ့နေ (စဉ်–၃၉၂၆၇)

အမှတ် (၆၂)၊ ပထမထပ်၊ အခန်း (၁၉)၊ ပန်းဆိုးတန်းလမ်း၊ ကျောက်တံတားမြို့နယ်ရန်ကုန်မြို့။

ရောင်းရန်ရှိသည်

ကောင်းမြတ်ကုမ္ပဏီလီမိတက်မှ အသုံးမလိုတော့သည့် အောက်ပါယန္တရားများကို မျက်မြင်အခြေအနေအတိုင်း ရောင်းရန်ရှိပါသည်။

၁။	Sumitomo SH350 HD5 Excavator	- (၁)စီး သိန်း(၁၅၅၀)
၂။	Tadano Rough Terrain Crane 20Tons	- (၁)စီး သိန်း(၈၀၀)
၃။	Shantui Dozer SD 16	- (၁)စီး သိန်း(၇၀၀)
၄။	Kawasaki KLD 80Z IV-2 Loader	- (၁)စီး သိန်း(၉၅၀)
၅။	Dump Truck (၁၀)ဘီး	- (၁)စီး သိန်း(၁၅၀)

ဆက်သွယ်ရန်-အမှတ်(၁၃၁)၊ ပန်းတဉ်းဝန်ဦးရွှေဘင်လမ်း၊ ဒဂုံအရှေ့စက်မှုဇုန်၊ ဒဂုံအရှေ့မြို့နယ်၊ ရန်ကုန်မြို့။
ဖုန်း ၀၉-၇၈၉၄၆၂၂၃၉

ကိုအောင်မိုးထွေး[၁၄/မအပ(နိုင်)၀၁၁၄၆၅]နှင့်အများသိစေရန်ကြေညာချက်

ဒေါ်ဆွေဆွေလှိုင်[၁၄/မအပ(နိုင်)၀၁၇၈၆၀]ရေလဲလမ်း၊ တာကောက်၊ အမှတ်-၄၉(က)၊ မအူပင်မြို့ နေထိုင်သူ၏ လွှဲအပ်ညွှန်ကြားချက်အရ အောက်ပါအတိုင်း ကြေညာအပ်ပါသည်။

ဦးအောင်မိုးထွေးနှင့် ဒေါ်ဆွေဆွေလှိုင်တို့သည် ၁၉၉၁ခုနှစ်မှစ၍ မြန်မာ့ဓလေ့ထုံးတမ်း ဥပဒေနှင့်အညီ တရားဝင်လက်ထပ်ပေါင်းသင်းခဲ့ရာ သားတစ်ဦးထွန်းကားခဲ့ပါသည်။ ဦးအောင်မိုးထွေးသည် ၎င်း၏စိတ်ဆန္ဒသဘောအရ ၁၉-၈-၂၀၁၄ရက်တွင် နေအိမ်ပေါ်မှ ဆင်းသွားခဲ့ပါသည်။ ယနေ့တိုင် ကျွန်မနှင့်ဦးအောင်မိုးထွေးတို့သည် တရားဝင်ကွာရှင်းပြတ် စဲမှုမရှိသည့်အပြင် (ဒေါ်ဆွေဆွေလှိုင်သည် ဦးအောင်မိုးထွေးနှင့် ပေါင်းသင်းနေထိုင်ခဲ့သော တရားဝင်ဇနီးမယားဖြစ်ပြီး)အထက်ပါလိပ်စာ၌ နေထိုင်လျက်ရှိကြောင်း အများသိစေရန် ကြေညာအပ်ပါသည်။ ဦးအောင်မိုးထွေးသည် ဤကြော်ငြာပါအကြောင်းအရာနှင့် ဆန့်ကျင်မှု ရှိခဲ့ပါက တည်ဆဲဥပဒေအရ အရေးယူဆောင်ရွက်သွားမည်ဖြစ်ပါသည်။ စုံစမ်းမေးမြန်းနိုင်ပါသည်။

ဒေါ်ဆွေဆွေလှိုင် **ဖုန်း ၀၉-၄၂၂၄၃၃၉၈၆၊ ၀၉-၇၈၀၂၃၃၄၉၁**	**လွှဲအပ်ညွှန်ကြားချက်အရ** **ဒေါ်ခင်မို့မို့ထွန်း (စဉ်-၄၄၃၃၅)** **အထက်တန်းရှေ့နေ**

စက်မှုဝန်ကြီးဌာန
အမှတ်(၁)အကြီးစားစက်မှုလုပ်ငန်း
အိတ်ဖွင့်တင်ဒါခေါ်ယူခြင်း

၁။ စက်မှုဝန်ကြီးဌာန၊ အမှတ်(၁)အကြီးစားစက်မှုလုပ်ငန်း အမှတ်(၁၆) အကြီးစားစက်ရုံ(ဆင်တဲ)၏ ထုတ်လုပ်မှုဆောင်ရွက်ခြင်းမရှိတော့သည့် လယ်ယာသုံးထုတ်ကုန်ပစ္စည်းများနှင့် အခြားဆက်စပ်ပစ္စည်း(၁၁၉၈)မျိုးအား အိတ်ဖွင့်တင်ဒါစနစ်ဖြင့် လေလံတင်ရောင်းချမည်ဖြစ်ပါ၍ အိတ်ဖွင့်တင်ဒါပေးသွင်းနိုင်ရန် ဖိတ်ခေါ်အပ်ပါသည်။

၂။	တင်ဒါပုံစံစတင်ရောင်းချမည့်ရက်	- ၃-၁၂-၂၀၁၅ ရက်
၃။	တင်ဒါပုံစံရောင်းချမည့်နေရာ	- စီမံရေးဌာန၊ အမှတ်(၁၆)အကြီးစားစက်ရုံ(ဆင်တဲ)
၄။	တင်ဒါသွင်းရမည့်နောက်ဆုံးရက်	- ၁၀-၁၂-၂၀၁၅ ရက်
	အချိန်နှင့်နေရာ	- နံနက် ၉း၃၀ နာရီ စီမံရေးဌာန အမှတ်(၁၆)အကြီးစားစက်ရုံ(ဆင်တဲ)
၅။	တင်ဒါဖွင့်လှစ်မည့်နေ့ရက်	- ၁၁-၁၂-၂၀၁၅ ရက်
	အချိန်နှင့်နေရာ	- မွန်းလွဲ ၁း၀၀ နာရီ အမှတ်(၂)ဈေးနှုန်းစိစစ်ရေးကော်မတီရုံး၊ ရုံးအမှတ်(၄၁)၊ နေပြည်တော်

၆။ အသေးစိတ်သိရှိလိုပါက ဖုန်း-၀၆၇-၄၀၅၀၅၉၊ ၀၉-၃၁၄၄၆၉၉၆၃၊ ၀၉-၉၇၈၆၅၀၉၂၁၊ ၀၉-၇၉၆၆၂၂၃၃၃ တို့ကို ဆက်သွယ်မေးမြန်းနိုင်ပါသည်။

လေလံတင်ရောင်းချရေးအဖွဲ့
အမှတ်(၁၆)အကြီးစားစက်ရုံ(ဆင်တဲ)
ပဲခူးတိုင်းဒေသကြီး(အနောက်ပိုင်း)၊ ပန်းတောင်းမြို့နယ်၊ ဆင်တဲ

ရထားပို့ဆောင်ရေးဝန်ကြီးဌာန
ကုန်းလမ်းပို့ဆောင်ရေး
"အဆင့်မြင့်ယာဉ်ကြီးမောင်းသင်တန်း"

၁။ အဆင့်မြင့်ခရီးသည်တင်ယာဉ်ကြီးများ ကိုင်တွယ်ထိန်းသိမ်းမောင်းနှင်မှု သင်တန်းကို ၅-၁၂-၂၀၁၅ ရက်မှစ၍ ရထားပို့ဆောင်ရေးဝန်ကြီးဌာန ကုန်းလမ်းပို့ဆောင်ရေး (နေပြည်တော်၊ ရန်ကုန်၊ မန္တလေး)ရှိ ယာဉ်မောင်းသင်တန်းကျောင်းတွင် အဆင့်မြင့်ယာဉ်ကြီးများဖြင့် ဖွင့်လှစ်သွားမည် ဖြစ်ပါသည်။

၂။ သင်တန်းနှင့်ပတ်သက်၍ အသေးစိတ်သိလိုသော အချက်များကို အောက်ပါအတိုင်း ဆက်သွယ်မေးမြန်းနိုင်ပါသည်-

(က) ကုန်းလမ်းပို့ဆောင်ရေး၊ နေပြည်တော်(ရွာတော်)၊ ခရေလမ်း၊ မင်္ဂလာဒီပရပ်ကွက်၊ ပုဗ္ဗသီရိမြို့၊ (နေပြည်တော်ဘူတာကြီးအနီးနှင့် ကညနအရှေ့ဘက်)
(ဖုန်းနံပါတ်)-၀၆၇-၅၁၀၀၃၂၊ ၀၉-၇၉၈၂၂၈၄၁၇၊ ၀၉-၄၀၂၇၀၁၉၂၆

(ခ) ကုန်းလမ်းပို့ဆောင်ရေး(ရန်ကုန်)
အခြေစိုက်အလုပ်ရုံ(၂)၊ မြောက်ဒဂုံ၊ ၅၁ ရပ်ကွက်၊ မြဝတီမင်းကြီးလမ်း၊
(ဖုန်းနံပါတ်)၀၁-၅၈၀၃၆၈၊ ၀၉-၇၃၀၂၁၁၇၆

(ဂ) ကုန်းလမ်းပို့ဆောင်ရေး(မန္တလေး)
အခြေစိုက်အလုပ်ရုံအမှတ်(၄)ယာဉ်မောင်းသင်တန်းကျောင်း
ကန်တော်ကြီးအရှေ့ဘက်၊ စစ်ကိုင်း မန္တလေးလမ်းနှင့် လမ်းသစ်လမ်းထောင့်
(ဖုန်းနံပါတ်)၀၉-၅၃၆၆၁၈၆၊ ၀၂-၅၉၀၂၃၊ ၀၉-၄၃၀၆၂၂၆၂

သဘာဝသုခ
မှတ်ပုံတင်ပြီး သဘာဝဆေးစွမ်းကောင်းများ
ဆီးချို သွေးချို အမြစ်ပြတ် ရှားစောင်းလက်ပပ်
(ရှားစောင်းသတ္တုရည်၊ ရှားစောင်းလက်ဖက်ခြောက်၊ ရှားစောင်းဆေးပြား)
ကင်ဆာကင်းဝေးအောင် သဘော်ရွက်ကိုဆောင်
(သဘော်ရွက်လက်ဖက်ခြောက်၊ သဘော်ရွက်ဆေးပြား)
ဇီဝပါလ(သဘာဝသက်စောင့်ဆေး)
(ရှားစောင်း+သဘော်ရွက်ဆေးပြား)
ဆေးမြင်းခွာဆေးပြား(ရသာယနအသက်ရှည်အားဆေး)
မှီဝဲခြင်းဖြင့် သင့်ကျန်းမာရေး အာမခံချက် ပေးနိုင်ပါပြီ။
သဘာဝသုခ ရွှေ ချိုရေး(ဗင်ရင်း)အမှတ်(၃၃)မြလမ်းကျိုက္ကဆံရပ်ကွက်၊တာမွေ၊ရန်ကုန်မြို့
TEL:(09)73071133,73081817,31289191,798326362

နန်းဦးလှိုင် ဘုရားဖူးခရီးသွားပို့ဆောင်ရေး
●တောင်ကြီး၊ အင်းလေးဖောင်တော်ဦး၊ မွေတော်ကက္ကူ၊ ထမ့်စမ်းဂူ၊ ပင်းတယ၊ ကလော၊ အောင်ပန်း (၄)ရက်။ ဆက်၍-လွိုင်ကော်တောင်ကွဲစေတီ၊ ထီးပွင့်ကန်ပါ (၆)ရက်။ ● မန္တလေး၊ စစ်ကိုင်း၊ မုံရွာ၊ ပြင်ဦးလွင် (၄)ရက်။
●မြဝတီ၊ မဲဆောက်၊ ကျောက်ကလာပ်၊ ကော့ဂွန်းဂူ၊ ရသေ့ပျံဂူ၊ ဘုရင်ညီဂူ (၃)ရက်။ (မဲဆောက်ကားခနှင့် မြဝတီတည်းခိုခြင်း)
●ပုဂံ(ရွှယ်တော်လေးဆူ)၊ပုပ္ပါး၊ပခုက္ကူ၊သီဟိုဠ်ရှင်(၄)ရက်။● ထားဝယ်ရှင်ကိုးရှင်၊ မောင်းမကန်၊ ကျိုက္ခမီ၊ စက်စဲ(၅)ရက်- ဆက်၍-မြိတ်(ဘိတ်)ပါ(၇)ရက်။●မန္တလေး၊ စစ်ကိုင်း၊ ဘုရားစုံဖူးနှင့် ဝေရောစနကျောက်စိမ်းစေတီ(၁)ညအိပ်
●မော်လမြိုင်၊ကျိုက္ခမီ၊စက်စဲ(၂)ရက်-ကျိုက်ထီးရိုးပါ(၃)ရက်။(အပတ်စဉ်-သောကြာ) ကားစီးလှေးဌား၊ အော်ဒါလက်ခံသည်။
●ထုံးဘို၊ အကောက်တောင် နှင့် ပြည်ဘုရားစုံဖူး(စနေ)●ကျိုက်ထီးရိုး(နေ့စဉ်) ☎ 01-391577
အမှတ်(၄၂)၊လမ်းမတော်လမ်း၊မြို့မဈေးအနောက်၊သန်လျင်မြို့နယ်။ 09-5122961
အမှတ်(၂၅၁)၊ပန်းဆိုးတန်းလမ်း(အထက်)၊ကျောက်တံတားမြို့နယ်။ 09-254340569
အမှတ်(၁၇)၊ ကျိုက္ကစံလမ်း၊ ကျောက်မြောင်းဈေး၊ တာမွေမြို့နယ်။ 09-254821597

ဆာနိုင်နေပြီလား
အိမ်စားဖို့ ဆာလိုနေပြီဆိုရင်
မြန်မြန်လေးဖုန်းဆက်လိုက်ပါချိုး
09-73077711 ☎ 01-682844
09-73077722 ☎ 01-682944
စိတ်ကောင်းကြည်လင် ချန်ပီယံပေါ်ထန်းဖေ့ရှ်

ပို့ဆောင်ရေးဝန်ကြီးဌာန
မြန်မာ့ဆိပ်ကမ်းအာဏာပိုင်
(အိတ်ဖွင့်တင်ဒါခေါ်ယူခြင်း)

၁။ ၂၀၁၅-၂၀၁၆ခု၊ ဘဏ္ဍာရေးနှစ်အတွင်း မြန်မာ့ဆိပ်ကမ်းအာဏာပိုင်တွင် အသုံးပြုရန်လိုအပ်သော အောက်ဖော်ပြပါ ပစ္စည်းများအား မြန်မာကျပ်ငွေဖြင့် ဝယ်ယူလိုပါသဖြင့် ပစ္စည်းတစ်မျိုးချင်းစီအတွက် ဈေးနှုန်းကမ်းလှမ်းလွှာများကို ၁၅-၁၂-၂၀၁၅ ရက် ၁၃း၀၀ နာရီ နောက်ဆုံးထားပြီး တင်သွင်းရန် ဖိတ်ခေါ်အပ်ပါသည်။

စဉ်	ပစ္စည်းအမျိုးအမည်	အရေအတွက်
1.	Walk Through Metal Detector	1 No
2.	Flexible Ring (Elastic Ring) of PTO Clutch	4Nos
3.	Life Jacket & Life Buoy	3Items
4.	Fire Extin guisher & Fire Hose Pipe	4Items
5.	Paint Brush & Roller	5Items
6.	High Pressure Hydraulic Hose for M.S.D Thihadipa	4Items
7.	450KVA Generating Set	1Set

၂။ တင်ဒါပုံစံနှင့် စည်းကမ်းချက်များကို မြန်မာ့ဆိပ်ကမ်းအာဏာပိုင်၊ ဗဟိုပစ္စည်းထိန်းဌာန၊ ကမ်းနားလမ်း(ဗိုလ်တထောင်ဘုရားအနောက်ဘက်၊ ကွန်ကရစ်လမ်း၊ Toll Gate အနီး)၊ ဆိပ်ကမ်းမြို့နယ်တွင် ၂-၁၂-၂၀၁၅ ရက်မှစ၍ ရုံးချိန်အတွင်း ဝယ်ယူနိုင်ပါကြောင်းနှင့် အသေးစိတ်သိရှိလိုပါက တယ်လီဖုန်းအမှတ်၊ ၀၁-၈၆၁၀၂၂၉ နှင့် ၀၁-၈၆၁၀၂၃၂ သို့ စုံစမ်းနိုင်ပါသည်။

ပစ္စည်းဝယ်ယူမှုစိစစ်ရေးအဖွဲ့
မြန်မာ့ဆိပ်ကမ်းအာဏာပိုင်

ပျောက်ဆုံးကြောင်း ကျွန်တော် အပါးဖ၏ မှတ်ပုံတင်အမှတ် MGK -087014 နှင့် PP No. MA 301435 နှင့် လားရမ်ရှားမာ PP No(မမှတ်မိ)တို့ ပျောက်ဆုံးသွားပါသဖြင့် တွေ့ရှိက အကြောင်းကြားပေးပါရန်။ **ဖုန်း-၀၉-၂၆၄၇၃၃၀၀၃**

တိုက်ခန်းရောင်းမည်
လေးဒေါင့်ကန်လမ်းကျောကပ်၊ ပြည်တော်အေးလမ်း၊ ထောင့်တိုက်၊ 2F၊ (၁၂½×၅၅)ပေ၊ 1BR၊ ကိုရီးယားပါကေးခင်း၊ သံပန်း၊ အသင့်နေနိုင်။ (၃၇၅)သိန်း
ဖုန်း-၀၉-၄၅၀၀၄၅၀၈၃၊ ၀၉-၂၅၀၉၄၃၃၄၅

ပြင်ဆင်ဖတ်ရှုပါရန်
၂၄-၁၁-၂၀၁၅ ရက်ထုတ် ကြေးမုံသတင်းစာ၊ ပြည်တွင်းရေးရာ စာမျက်နှာ(၁၆)ပါ "ငြိမ်းချက်ထုတ်ရန်သမ္မန်စာ"ကြော်ငြာတွင် "ရွှေစလွယ်လမ်း၊ အမှတ်(၁၉၀၈)အစား" အမှတ်(၉၀၈) ဟု ပြင်ဆင်ဖတ်ရှုပေးပါရန်။

(ဝန်ထမ်းအလိုရှိသည်)
ကွန်ပျူတာ (အင်္ဂလိပ်၊မြန်မာ) ကျွမ်းကျင်ဝန်ထမ်း (၃)ဦး အလိုရှိသည်။ ဗီဇီဖောင်ကို ကြေညာ ပါသည့်နေ့မှ စ၍ နှစ်ပတ်အတွင်း ပေါ်ခင်သန်းချို အုပ်ချုပ်ရေးမှူး (စီမံ) ရုံးခန်းသို့ ပေးပို့ရန်။
အမှတ်-၁၆၊ သာသနာ့ရိပ်သာလမ်း၊ ဗဟန်းမြို့နယ်၊ ဗုဒ္ဓသာသနာ့နုဂ္ဂဟအဖွဲ့ချုပ်။
ဖုန်း-၀၁-၅၄၁၉၇၁/၀၁-၅၄၅၉၁၈/၀၉-၇၉၁၀၄၉၉၄၆၆

International Labour Organization

ရှမ်းပြည်နယ်တောင်ပိုင်းတွင်လုပ်ငန်းရှင်သင်တန်းလျှောက်လွှာခေါ်ယူခြင်း
အသေးစားအလတ်စားလုပ်ငန်းရှင်များနှင့် ကိုယ်ပိုင်စီးပွားရေးစတင်လုပ်ကိုင်မည့်သူများအတွက် မိမိလုပ်ငန်းကို စနစ်တကျတိုးတက်အောင်လုပ်ကိုင်နိုင်မည့်
(START & IMPORVE YOUR BUSINESS MANAGEMENT COURSE)

- Marketing ဈေးကွက်ဖော်ဆောင်မှု
- People & Productivity ဝန်ထမ်းများ စွမ်းရည်မြှင့်တင်ခြင်း
- Record Keeping စာရင်းမှတ်တမ်းထိန်းသိမ်းခြင်း
- Costing ကုန်ကျစရိတ်တွက်ချက်ခြင်း
- Buying & Stock Control ဝယ်ယူခြင်းနှင့် ထိန်းသိမ်းသိုလှောင်ခြင်း
- Planning Your Business မိမိလုပ်ငန်း၏ အနာဂတ်အစီအစဉ်များရေးဆွဲခြင်း

သင်တန်းအစီအစဉ်

နေ့ရက်	- ၇ ဒီဇင်ဘာ မှ ၁၂ ဒီဇင်ဘာအထိ
အချိန်	- ၉ နာရီ - ၅ နာရီ
သင်တန်းနှုန်းမှန်ရန်နေရာ	- အမှတ်(၄)၊ မဂ္ဂင်လမ်း၊ (၁၄) ရပ်ကွက်၊ ရန်ကင်းမြို့နယ်၊ (ရန်ကင်းစေတီ၊ကျက်မှတ်တိုင်နှင့် ၁၂ လုံးတန်းမှတ်တိုင်ကြား)
သင်တန်းကြေး	- နှစ်သိန်းကျပ်
ဖုန်း	- ၀၁-၅၆၆၃၀၇ (ရုံးချိန်အတွင်းသာ) ၀၉-၅၁၇ ၈၇၅၅၊ ၀၉-၂၅၂ ၅၇၀ ၅၅၇

ILO မှ အသိအမှတ်ပြုသင်တန်းဆင်းလက်မှတ်ချီးမြှင့်မည်။

ဝန်ထမ်းအလိုရှိသည်
(ပြည်တွင်း၌သာခန့်ထားရန်)

(၁)	မန်နေဂျာ	ကျား/မ(၂)ဦး
(၂)	Sale and Marketing	ကျား/မ(၄)ဦး
(၃)	Office Staff	ကျား/မ(၃)ဦး

(လျှောက်ထားသူသည် အလုပ်သမားမှတ်ပုံတင်ပါရှိရမည်။)
အမှတ်(၇၆/၈၀)၊ တိုက် B၊ ၄ လွှာ အေ၊ ဗညားဒလလမ်း၊ မင်္ဂလာတောင်ညွန့်မြို့နယ်သို့ လာရောက်လျှောက်ထားနိုင်ပါသည်။

ရင်းနှီးမြှုပ်နှံထားသင့်သော တန်ဖိုးသင့်မြေကွက်များ
အမြန်ရောင်းမည်

ရန်ကုန်-မန္တလေး၊ အမြန်လမ်းမကြီး ၇မိုင် ၆ဖာလုံ(မယ်ဇလီကုန်းရဲကင်း)ဘေးလမ်း၊ အမြန်လမ်းနှင့် ဖောင်ကြီးဖြတ်လမ်းရှိ လမ်းမဘေးတင် ကိုယ်ပိုင်အမည်ပေါက်ခိုင်မာသေချာသော ပေ(၄၀×၆၀)မြေကွက်များ ရောင်းချပေးနေပါပြီ။ တန်ဖိုးကျပ် သိန်း ၅၀ မှစတင်၍ ဝယ်ယူနိုင်ပါပြီ။ ဘေးပတ်ဝန်းကျင်တွင် ရတနာအောင်မြေကျောင်းတိုက်၊ ပါချုပ်ကျောင်းတိုက်နှင့် မကြာမီ အကောင်အထည်ဖော်တော့မည့် ဟိုတယ်ဇုန်နှင့် ကပ်လျက်တည်ရှိပြီး အေးချမ်းဆိတ်ငြိမ်သောနေရာဖြစ်ပါသည်။ ကွန်ကရစ်လမ်းခင်းပေးပြီး လျှပ်စစ်မီးတိုင်များ သွယ်တန်းပေးထားပြီးဖြစ်ပါသည်။ (ကိုယ်ပိုင်အမည်ပေါက်ကိစ္စနှင့် ကိုယ်ပိုင်မီတာပေါက်ကိစ္စများအတွက် သီးခြားဆောင်ရွက်ပေးပါမည်။) **ဖုန်း-၀၉-၇၉၅၄၈၂၄၁၃၊ ၀၉-၅၁၉၁၆၁၁၊ ၀၉-၇၉၀၂၅၂၄၉၄**

ဝန်ထမ်းအလိုရှိသည်

- စားသောက်ဆိုင်စီမံကွပ်ကဲကြီးကြပ်ရေးမှူးကျွမ်းကျင်	(၂)ဦး
- စားပွဲထိုးကြီးကြပ်ရေးမှူး Supervisor ကျွမ်းကျင်	(၂)ဦး
- ဥယျာဉ်မှူး	(၁)ဦး

ဆက်သွယ်ရန်ဖုန်း-09-5033704, 09-5418885, 09-2000866, 09-5131294

YOUTH® INTERNATIONAL COLLEGE
Alternate Education for your Success

- **The First Cisco Official Learning Partner in Myanmar**
- **Pearson VUE Test Center**
- **Edexcel Approved Center No.95942**

HND Diploma in Computing (UK) ပညာရေးဟောပြောပွဲ နှင့် သင်တန်းသားသစ်များ ခေါ်ယူခြင်း

Winter Intake
Admission Open!

ဟောပြောမည့်သူ	- ဆရာ ဦးဇော်လင်း (Founder & CEO)
နေ့ရက်နှင့် အချိန်	- ၁၃ ဒီဇင်ဘာ ၂၀၁၅၊ မွန်းလွဲ ၁း၀၀ မှ ၃း၀၀
နေရာ	- Tagaung Hall, SULE SHANGRI-LA HOTEL

Big Discount @ Event and Before Event
Reservation: 01254893/095003596

ဘာကြောင့် YOUTH International College မှာ တက်ရောက်သင့်သလဲ . . .

- မြန်မာပြည် ၏ ပထမဦးဆုံးသော Cisco Official Learning Partner ဖြစ်ခြင်း
- IT Professional လုပ်ငန်းများစွာ မွေးထုတ်ပေးခဲ့ပြီး ပြည်တွင်းပြည်ပတွင် အလုပ်ဝင်ရောက်လုပ်ကိုင်နေခြင်း
- နည်းပညာကုမ္ပဏီကြီးများ ဘဏ်လုပ်ငန်းများနှင့် အခြားလုပ်ငန်းကြီးများမှ သင်တန်းသားများအားအလုပ်ခန့်အပ်ခြင်း
- Better Learning Environment ဖြစ်သည့် MICT Park တွင် အေးချမ်းပျော်ရွှင်စွာ ပညာသင်ကြားနိုင်ခြင်း

City Campus :Room 6A, Pansodan Office Tower, Pansodan Middle Block, Ph: 01 254893, 09 500 3596,
MICT Campus: Room 605, Building 16, MICT Park, Ph: 09 3156 0855.

"ရန်ကုန်ဗုဒ္ဓဂယာဘုရားဖူးအဖွဲ့"

သံဝေဇနီယလေးဌာန (အိန္ဒိယ/နီပေါ) ဗုဒ္ဓဂယာဘုရားဖူးခရီးစဉ်များကို(၂၀၀၃-၂၀၀၄)ခုနှစ်မှစတင်ကာ (၁၃နှစ်) တိုင်အောင်မြင်စွာပို့ဆောင်ပေးခဲ့သော **"ရန်ကုန်ဗုဒ္ဓဂယာဘုရားဖူးအဖွဲ့"** သည် (၁၂ရက်-၁၅ရက်) ခရီးစဉ်များကိုဝန်ဆောင်မှုပြည့်ဝစွာဖြင့်စိတ်ချမ်းသာစွာဘုရားဖူးသွားလိုသော ရပ်နီး ရပ်ဝေးမှဓမ္မမိတ်ဆွေများအား ကြိုတင်စာရင်းပေးသွင်းနိုင်ပြီဖြစ်ပါကြောင်းနှိုးဆော်အပ်ပါသည်။

(၁၄ည/၁၅ရက်) ခရီးစဉ်များတွင်နယူးဒေလီ၌ဟိုတယ် (၂) ညတည်းခိုမည်ဖြစ်ပါသည်။

(၁) ၉.၁၂.၂၀၁၅ (၂) ၆. ၁.၂၀၁၆ (၃) ၂၀. ၁.၂၀၁၆ (၄) ၂၅. ၁.၂၀၁၆ (၅) ၁. ၂.၂၀၁၆
(၆) ၈. ၂.၂၀၁၆ (၇) ၁၅. ၂.၂၀၁၆ (၈) ၂. ၃.၂၀၁၆ (၉) ၁၄. ၃.၂၀၁၆ **နေ့တွင်ထွက်ခွာပါမည်၊**

ဆက်သွယ်ရန် - အမှတ် (၄၄) ၊ လမ်းသစ်လမ်း(မော်တင်လမ်း)၊ လမ်းမတော်မြို့နယ်၊ ရန်ကုန်မြို့။

☎ - 211944, 211955, 225915, 225989, 222720, 229315, 227702, 227703.

မီး ဘေး ရှောင် မ လောင် ခင် တား

အင်တာနက်ဂျာနယ်

INTERNET journal

အတွဲ (၁၆)၊ အမှတ် (၄၆)

တနင်္လာနေ့တိုင်း ထွက်ရှိပါပြီ

လက်ရှိဝနစ်များထက် အဆ ၁၀၀ ပိုမိုလျင်မြန်သော
Li-Fi နည်းပညာကို စတင်စမ်းသပ်

"LED တစ်လုံးမှ ထွက်ပေါ်လာသည့်အလင်းဖြင့် အချက်အလက်ထုတ်လွှင့်ရာတွင်သုံးစွဲမည်ဖြစ်ပြီး ကြိုးမဲ့နည်းပညာသစ်၏အမြန်နှုန်းသည် လက်တွေ့စမ်းသပ်ခန်းတွင် တစ်စက္ကန့်လျှင် 224 gigabits ရှိသည်။"

မြန်မာနိုင်ငံအတွင်း ဖြိုးတုဆက်သွယ်ရေးကွန်ရက် တပ်ဆင်ပေးရန်စီစဉ် | Windows 10 ကို Xiaomi Mi 4 သုံးစွဲသူများထံ စောင်မြန်ချပေးမည် | ထုန်ကျွမ်းလာမှုတွင် လုံခြုံရေးအားနည်းချက်တစ်ခု ပါဝင်ကြောင်း Dell ဝန်ခံ

Marketing – 09 730 32928 | Subscription – 09 730 53320

မန္တလေးမြို့၊နိုင်ငံတကာအဆင့်မြင့် ကျောက်စိမ်းနှင့် တွင်းထွက်ကျောက်မျက်ရတနာဈေး
(၃)ထပ်ခွဲ Shop House လူနေဆိုင်ခန်းများ စတင်ရောင်းချခြင်း

၁။ မန္တလေးတိုင်းဒေသကြီး၊ အမရပူရမြို့နယ်၊ ဆင်ရှာမြင်းမှုးကျေးရွာအုပ်စုအတွင်း တည်ဆောက်နေသောနိုင်ငံတကာအဆင့်မြင့် ကျောက်စိမ်းနှင့် တွင်းထွက်ကျောက်မျက်ရတနာဈေးဆိုင်ခန်းများ ရောင်းချရေးအတွက် (၁) အောင်ကောင်းကျော် ဆောက်လုပ်ရေးကုမ္ပဏီ (၂) ရတနာမြိုင် ဆောက်လုပ်ရေးကုမ္ပဏီ (၃) တော်ဝင်မြန်မာ ဆောက်လုပ်ရေးကုမ္ပဏီ (၄) ယူနိုက်တက်ရှိုင်ရယ်အာရှ ဆောက်လုပ်ရေးကုမ္ပဏီ (၅) တက်လမ်း ဆောက်လုပ်ရေးကုမ္ပဏီလီမိတက်တို့၏ Marketing Department သည် မန္တလေးတိုင်းဒေသကြီး အစိုးရအဖွဲ့၏လမ်းညွှန်မှုဖြင့် ဆောင်ရွက်သွားမည် ဖြစ်ပါသည်။

၂။ ယခင်ဆိုင်ခန်းများ နေရာချထားရေး ကြီးကြပ်မှုကော်မတီက (၂၅.၁.၂၀၁၄) မှ (၃၁.၃.၂၀၁၄) ရက်နေ့အထိ Shop House လူနေဆိုင်ခန်းများ ဝယ်ယူရန်အဆိုပြုစာရင်းသွင်း Slip ပုံစံများ ထုတ်ပေးပြီး ဖြစ်ပါသည်။

၃။ ဆိုင်ခန်းစာရင်းသွင်းပုံစံ (Slip) ရရှိထားသည့်ပိုင်ရှင်များသည် ဆိုင်ခန်းများရောင်းချရေး (Marketing Department) သို့ (၂၂.၁၁.၂၀၁၅) မှ (၄.၁၂.၂၀၁၅) ရက်နေ့ထိ နံနက် (၉)နာရီ မှ ညနေ (၆)နာရီအတွင်း လာရောက်ဆက်သွယ်ရပါမည်။ Marketing Department မှ ရောင်းချရေးဌာနတွင် သတ်မှတ်ထားသော စည်းကမ်းချက်များအားဖတ်ရှုပြီး သဘောတူပါက စည်းကမ်းချက်တွင် လက်မှတ်ရေးထိုးရပါမည်။ စည်းကမ်းချက်များကို သဘောတူပြီး လက်မှတ် ရေးထိုးသူများကို **"ဘဏ်ငွေသွင်းခွင့်ချလန်"** ထုတ်ပေးပါမည်။

၄။ Shop House လူနေဆိုင်ခန်း အကျယ်အဝန်း (20'x 30') (၃)ထပ်ခွဲအတွက် ကြိုတင်ငွေ (Deposit) ကျပ်သိန်း (၅၀၀) နှင့် (30'x 35') (၃)ထပ်ခွဲအတွက် ကြိုတင်ငွေ (Deposit) ကျပ်သိန်း (၈၀၀) ကို (၂၂.၁၁.၂၀၁၅) မှ (၄.၁၂.၂၀၁၅) ရက်အထိ နောက်ဆုံးထား ပေးသွင်းရပါမည်။

12' x 12' Slip ပြားရရှိထားသူများအတွက် ဈေးဆိုင်ခန်းများရောင်းချမည့်ရက်ကို ဆက်လက်ကြော်ငြာပေးပါမည်။

၅။ (၆.၁၂.၂၀၁၅)ရက်နေ့၊ နံနက် (၉)နာရီမှစတင်၍ ငွေပေးသွင်းပြီးသူများထဲမှ အမှန်တကယ် ကျောက်မျက်ရောင်းချသူများကို စိစစ်၍ ဦးစားပေးမဲစနစ်ဖြင့် ရောင်းချပြီးမှ ကျန်သူများကို မဲစနစ်ဖြင့် ရောင်းချမည့် အစီအစဉ်များ ထားရှိပါသည်။ အကယ်၍ ဆိုင်ခန်းလျှောက်ထားသူများပြားပြီး မဲမပေါက်သူများ၏ ကြိုတင်ငွေများကို (၈.၁၂.၂၀၁၅) ရက်နေ့မှစ၍ ပြန်လည် ထုတ်ပေးပါမည်။ Shop House လူနေဆိုင်ခန်း စလစ်ပြား ရယူထားသူများအနေဖြင့် (၄.၁၂.၂၀၁၅) ရက်နေ့ထိ နောက်ဆုံးထား၍ ကြိုတင်ငွေပေးသွင်းမှုမရှိပါက Shop House လူနေဆိုင်ခန်း ဝယ်ယူရန် အဆိုပြုထားသော စလစ်ပြား ပိုင်ရှင်များအား ဆိုင်ခန်းဝယ်ယူခွင့် ပယ်ဖျက်ပြီး ဖြစ်ပါသည်။

၆။ စလစ်ပြားရယူထားသူများအနေဖြင့် ၂၀၁၅ ခုနှစ်၊ နိုဝင်ဘာလ မတိုင်မီက ရရှိထားသော "လုပ်ငန်းလိုင်စင်မူရင်း" ၊သန်းခေါင်စာရင်း (မူရင်း+မိတ္တူ) နှင့် နိုင်ငံသားမှတ်ပုံတင် (မူရင်း+မိတ္တူ) များ ယူဆောင်လာရပါမည်။

သစ်တောနှင့်သတ္တုတွင်းဝန်ကြီးဌာန၊ မန္တလေးတိုင်းဒေသကြီးအစိုးရအဖွဲ့၊ မန္တလေးတိုင်းဒေသကြီး။

အသေးစိတ်သိရှိလိုပါက အောက်ဖော်ပြပါလိပ်စာနှင့် ဖုန်းနံပါတ်များသို့ ဆက်သွယ်မေးမြန်းနိုင်ပါသည်။

<u>စုံစမ်းရန်ဌာန</u>
- ❖ သစ်တောနှင့်သတ္တုတွင်းဝန်ကြီးဌာန၊ မန္တလေးတိုင်းဒေသကြီးအစိုးရအဖွဲ့၊ မန္တလေးတိုင်းဒေသကြီး။ **Ph -02 24963**
- ❖ တက်လမ်းဆောက်လုပ်ရေးကုမ္ပဏီလီမိတက်၊ **Marketing Department**၊ ကျောက်စိမ်းဘုရားအနီး၊ စစ်ကိုင်း–မြစ်ငယ်ကားလမ်းဘေး။

Ph: 09-792727372, 09-792727375, 09-792727376, 09-792727378, 09-792727379

http://www.facebook.com/JadeandGemModernMarketComplex သို့ဝင်ရောက်ကြည့်ရှုနိုင်ပါသည်။

၂၀၁၆ – တက္ကသိုလ်ဝင်တန်းဖြေဆိုမည့် ကျောင်းသား/သူများအတွက်

ရွှေနိုင်ငံ
အထူးထုတ်လာပြီ

International Education Services

အမှတ် (၁၀၀) မိုးအနှစ်ချုပ်
2 in 1
ဒါပဲကြည့်
အောင်မှတ်အာမခံမေးခွန်း (၃) စုံ

၂၀၁၅– နိုဝင်ဘာလတွင်တစ်ပြည်လုံးဖြန့်ချိပါမည်။

- မြန်မာစာ ● ဒေါက်တာမြန်မာစာ (တွဲဖက်ပါမောက္ခ)
- အင်္ဂလိပ်စာ ● ဆရာညွှန့်ဝေမိုး
- သင်္ချာ ● Dr.နေဝင်း
- ဓာတု ● Dr.ညာဏ်ထွန်း (တွဲဖက်ပါမောက္ခ)
- ရူပ ● Dr.တင့်တင့်ခင် (တွဲဖက်ပါမောက္ခ)
- ဇီဝ ● Dr.ဟံအေး (တွဲဖက်ပါမောက္ခ)
- ဘောဂ ● ဆရာဘုန်း (ဘောဂ)

တက္ကသိုလ်ဝင်တန်း အောင်ချက်မြင့်မားရေး နှင့် ထူးချွန်စွာ အောင်မြင်လိုသည့် ကျောင်းသား/သူများအတွက် မဖြစ်မနေ လက်ဝယ်ရှိသင့်သည့် စာအုပ်ကောင်းတစ်အုပ် ဖြစ်ကြောင်း အာမခံသည်၊ ရေဘေးသင့်ဒေသများအတွက် အထူးနှုန်းဖြင့် ရောင်းချပေးပါမည်၊

ဖြန့်ချိရေး ■ ရွှေနိုင်ငံ အမှတ်(၉၀-စီ)၊ ကမ္ဘာအေးဘုရားလမ်း၊ ဗဟန်းမြို့နယ်၊ ဖုန်း - ၀၁ ၈၆၀၃၇၈၄

ပါမောက္ခဆရာကြီး ဦးစိုးသိန်းဦးစီး၍

NASA ၏ High Tech နည်းပညာဖြင့်
အချိန်တိုတွင်း သတ္တုသိုက် ရှိသည့်နေရာကို
ရှာဖွေ၊ဖော်ထုတ်ခြင်းအပြင်၊ တူးဖော်၊ထုတ်လုပ်ခြင်း
လုပ်ငန်းကိုပါ တာဝန်ယူဆောင်ရွက်ပေးနေပါသည်။

No-109၊ ကွန်းတောလမ်း ၊စမ်းချောင်းမြို့နယ်၊ ရန်ကုန်မြို့၊
Hp- 09-73217371, 09-5185473

Asia Top 0943164118,09421099574,098635520

▲ ပုဂံ(ဒွယ်တော်လေးဆူ)၊ ညောင်ဦး၊ ပုပ္ပါး၊ ပခုက္ကူ၊ သီဟိုဠ်ရှင် Hotel Package 60000
▲ တောင်ကြီး၊ အင်းလေး၊ ပင်းတယ၊ ကုံလုံ၊ ကလော၊ ထမ့်ဝမ်း၊ ကက္ကူ Guest Package 65000
▲ ထားဝယ်(ရှင်ကိုးရှင်)၊ မောင်းမကန်ကမ်းခြေ၊ ဖော်လမြိုင်၊ ကျိုက္ကမီ၊ စက်ခဲ Guest Package 100000
▲ မန္တလေး၊ ပြင်ဦးလွင်၊ ဝဇ်ကိုင်း၊ မုံရွာ၊ ကျောက်ဝိမ်းဘုရား Guest Package 65000 အပတ်စဉ်-သောကြာ
ကျိုက်ထီးရိုး(နေ့စဉ်)/ချောင်းသာ (နေ့စဉ်) ကားမျိုးစုံ ဝီးလုံးငှား စီစဉ်ပေးပါသည်

ချောင်းသာ ကျိုက်ထီးရိုး/ချောင်းသာ

ကျိုက်(၅)ကျိုက်(ကျိုက်ပေါ်လောမုံ့ရှင်၊ကျိုက်ထီးဆောင်း၊ကျိုက်သလ္လံ၊ကျိုက်မရော၊ကျိုက္ကမီ)စက်စဲကမ်းခြေ၊ဇင်းကျိုက်ရေတံခွန်၊ကမာဝက်ဓါတ်တော်တိုက်၊နွားလဘို့တောင်၊ဝင်းစိန်တောရအလံတစ်ရာဘုရား၊မုဒုံကန်ကြီး၊သထုံရွှေစာရံ၊ဦးဇိနဘုရား၊ဦးခန္တီဘုရား၊(ဆိုင်ကျွေး တည်းခိုခန်းတည်း) (Dec 4, 11, 18) (၃၅၀၀၀/-)
Ph:09425334456.09252606649.0949323965

ပြည်ထောင်စုသမ္မတမြန်မာနိုင်ငံတော်အစိုးရ
ကျန်းမာရေးဝန်ကြီးဌာန
အစားအသောက်နှင့်ဆေးဝါးကွပ်ကဲရေးဦးစီးဌာန

၁။ အစားအသောက်နှင့်ဆေးဝါးကွပ်ကဲရေးဦးစီးဌာနတွင် လစ်လပ်လျက်ရှိသော အောက်ဖော်ပြပါရာထူးနေရာများတွင် သတ်မှတ်အရည်အချင်းနှင့် ပြည့်စုံသူများ လျှောက်လွှာတင်သွင်းနိုင်ပါသည်-

စဉ်	ရာထူး/လစာနှုန်း	လစ်လပ်	ပညာအရည်အချင်း
(က)	ဒု-ကြီးကြပ်ရေးမှူး (အစားအသောက်) (လစာနှုန်း၊ ၁၈၀၀၀၀ိ ၂၀၀၀-၁၉၀၀၀၀ိ)	(၃၀)နေရာ	B.Com.H,B.Sc(Engineering)Food Technology, M.Sc(Industrial Chemistry),Post graduate Diploma in Food Technology
(ခ)	ဆေးဘက်ကျွမ်းကျင်-၂ (ဆေးဝါး) (လစာနှုန်း၊ ၁၈၀၀၀၀ိ- ၂၀၀၀-၁၉၀၀၀၀ိ)	(၂၈)နေရာ	B.Pharm
(ဂ)	ဓာတ်ခွဲကျွမ်းကျင်-၂ (လစာနှုန်း၊ ၁၈၀၀၀၀ိ- ၂၀၀၀-၁၉၀၀၀၀ိ)	(၁၉)နေရာ	M.Sc(Industrial Chemistry),M.Sc (Chemistry), B.E(Chemical), B.Med.Tech, B.Sc(Engineering) Food Technology, B.Sc (Engineering) Chemical Technology, B.Sc (Engineering)Cosmetic Technology
(ဃ)	ဓာတ်ခွဲကျွမ်းကျင်-၃ (လစာနှုန်း၊ ၁၆၅၀၀၀ိ- ၂၀၀၀-၁၇၅၀၀၀ိ)	(၂၂)နေရာ	B.Sc(Industrial Chemistry),B.Sc (Chemistry), B.Sc(Zoo),M.Sc (Biochemistry),M.Sc (Microbiology) Grade 1(Laboratory Technician) အောင်မြင်သူများ/အခြေခံပညာ အထက်တန်း သိပ္ပံဘာသာတွဲဖြင့်အောင်မြင်သူများ
(င)	ဓာတ်ခွဲကျွမ်းကျင်-၄ (လစာနှုန်း၊ ၁၅၀၀၀၀ိ- ၂၀၀၀-၁၆၀၀၀၀ိ)	(၂၁)နေရာ	GradeII(Laboratory Technician)/ အခြေခံပညာအထက်တန်း သိပ္ပံဘာသာတွဲဖြင့် အောင်မြင်သူများ၊

၂။ လျှောက်လွှာတွင် အောက်ပါအချက်အလက်များပါဝင်ရမည်။
(က) အမည် (င) ဖခင်အမည်/နိုင်ငံသားစိစစ်ရေးကတ်အမှတ်
(ခ) နိုင်ငံသားစိစစ်ရေးကတ်အမှတ် (စ) ရရှိသည့်ဘွဲ့၊ ခုနှစ်၊ တက္ကသိုလ်
(ဂ) မွေးသက္ကရာဇ်(ခုနှစ်၊လ၊ ရက်) (ဆ) အမြဲတမ်းနေရပ်လိပ်စာနှင့်ဆက်သွယ်ရန်လိပ်စာ
(ဃ) လူမျိုး/ကိုးကွယ်သည့်ဘာသာ (ဇ) ဖုန်းနံပါတ်

၃။ လျှောက်လွှာနှင့်အတူ အောက်ပါအချက်အလက်များ ပြည့်စုံစွာပူးတွဲပေးပို့ရမည်-
(က) ဘွဲ့လက်မှတ်မိတ္တူနှင့် အမှတ်စာရင်းမိတ္တူ၊
(ခ) အခြေခံပညာအထက်တန်းအောင်လက်မှတ်မိတ္တူ၊
(ဂ) တာဝန်ကျရာမည်သည့်ဒေသတွင်မဆို သွားရောက်တာဝန်ထမ်းဆောင်ပါမည်ဟုကတိပြုဝန်ခံချက်၊
(ဃ) နိုင်ငံရေးကင်းရှင်းကြောင်းနှင့်အကျင့်စာရိတ္တကောင်းမွန်ကြောင်း သက်ဆိုင်ရာမှ ထောက်ခံချက်မူရင်း၊
(င) လွန်ခဲ့သည့်တစ်လအတွင်း ရိုက်ကူးထားသော ပတ်စ်ပို့အရွယ် ရောင်စုံဓာတ်ပုံသုံးပုံ၊
(စ) အလုပ်သမားမှတ်ပုံတင်မူရင်း၊
(ဆ) အမှတ်စဉ် ၁။(က)မှ(ဂ)ထိ ခန့်ထားခြင်းခံရပါက နိုင်ငံ့တာဝန်အား အနည်းဆုံး(၅)နှစ်တိတိ တာဝန်ထမ်းဆောင်ပါမည်ဖြစ်ကြောင်းနှင့် တာဝန်ထမ်းဆောင်ရန် ပျက်ကွက်ပါက သတ်မှတ်ထားသည့် လျော်ကြေးငွေကျပ်(၄)သိန်းတိတိကို ပေးလျော်မည်ဖြစ်ကြောင်း ကတိပြုဝန်ခံချက်။

၄။ လျှောက်လွှာပိတ်ရက်တွင် အသက်(၃၅)နှစ်မကျော်သူ ဖြစ်ရမည်။ လျှောက်လွှာများကို ၁၄-၁၂-၂၀၁၅ရက် (၁၆း၃၀)နာရီ နောက်ဆုံးထား ၍ ညွှန်ကြားရေးမှူးချုပ်၊ အစားအသောက်နှင့်ဆေးဝါးကွပ်ကဲရေးဦးစီးဌာန၊ ဇေယျာသိဒ္ဓိရပ်ကွက်၊ စံပယ်အိမ်ရာရှေ့၊ နေပြည်တော်သို့ လိပ်မူ၍ လျှောက်ထားနိုင်ပါသည်။

၅။ အရည်အချင်းသတ်မှတ်ချက်နှင့် မကိုက်ညီသူများ ပူးတွဲတင်ပြရမည့် စာရွက်စာတမ်းများနှင့် မပြည့်စုံသူများ သတ်မှတ်ရက်ထက်နောက်ကျ ပြီး ရောက်ရှိပေးပို့လာသော လျှောက်လွှာများကို (လုံးဝ)လုံးဝ ထည့်သွင်း စဉ်းစားမည်မဟုတ်ပါ။

၆။ လူတွေ့နှုတ်ဖြေစာမေးပွဲကို ၂၁-၁၂-၂၀၁၅ရက်တွင် နေပြည်တော်၊ အစားအသောက်နှင့်ဆေးဝါးကွပ်ကဲရေးဦးစီးဌာနရုံးတွင် ကျင်းပပြုလုပ်မည်ဖြစ်ပါသည်။ လူတွေ့နှုတ်ဖြေစာမေးပွဲ ဖြေဆိုရမည့်သူစာရင်းကို ၁၈-၁၂-၂၀၁၅ရက်တွင် နေပြည်တော်၊ အစားအသောက်နှင့်ဆေးဝါးကွပ်ကဲရေးဦးစီးဌာနရုံးတွင် ကြေညာထားမည်ဖြစ်ပါသည်။

၇။ အသေးစိတ်သိရှိလိုပါက နေပြည်တော်၊ အစားအသောက်နှင့်ဆေးဝါးကွပ်ကဲရေးဦးစီးဌာနရုံး၊ ဖုန်း ၀၆၇-၄၀၃၀၇၁၊ ၀၆၇-၄၀၃၅၈၆၊ ၀၆၇-၄၀၃၂၅၂ ရုံးချိန်အတွင်း ဆက်သွယ်စုံစမ်းနိုင်ပါသည်။

သန်လျင်၊ အထက(၃)၊ (၁၄)ကြိမ်မြောက် မြတ်ဆရာပူဇော်ပွဲ ဖိတ်ကြားလွှာ

ရန်ကုန်တိုင်းဒေသကြီး။ သန်လျင်မြို့နယ်၊ အမှတ်(၃)၊ အထက (ယခင်-စိန့်ဂျော့ဂျက်စ်) ကျောင်းတော်ကြီးတွင် တာဝန်ထမ်းဆောင်ခဲ့ကြသည့် အသက်(၆၀)နှင့်အထက် ဆရာကြီး/ဆရာမကြီးများအား ၁၃-၁၂-၂၀၁၅ရက်(တနင်္ဂနွေနေ့) နံနက် ၉နာရီတွင် အထက်ပါကျောင်းတော်ကြီး၏ မြတ်မာလာခန်းမ၌ (၁၄)ကြိမ်မြောက် မြတ်ဆရာပူဇော်ပွဲကျင်းပပြုလုပ်မည်ဖြစ်ပါသဖြင့် ဆရာကြီး/ဆရာမကြီးများနှင့် ကျောင်းသူ၊ကျောင်းသားဟောင်းများမှ ဖိတ်စာရသည်ဖြစ်စေ/မရသည်ဖြစ်စေ တက်ရောက်ပါရန် လေးစားစွာဖြင့် ဖိတ်ကြားအပ်ပါသည်။

အောက်ပါတို့ဖြင့် ဆက်သွယ်လှူဒါန်းနိုင်ပါသည်။

ဦးခင်ဝင်း	-၀၉၅၁၀၈၁၄၀	ဦးအောင်မိုးဆွေ	-၀၉၇၈၆၃၅၉၁၈၈
ဒေါ်သီတာဝင်း	-၀၉၂၅၀၀၇၁၆၂၆	ဒေါ်အေမီဝင်း	-၀၉၄၂၀၃၀၅၇၆၇
ဒေါ်ဆွေဆွေသန်း	-၀၉၂၅၄၂၆၄၅၅၂	ဒေါ်တင့်တင့်ရီ	-၀၉၃၂၀၆၀၇၈၅
ဦးဝေယံ	-၀၉၇၃၂၅၇၆၉၃	ဦးအောင်ပြည့်စုံ	-၀၉၄၄၈၀၄၉၆၂၄

သက်ကြီးပူဇော်ပွဲနှင့် မိတ်ဟောင်းမိတ်သစ်တွေ့ဆုံပွဲ ဖိတ်ကြားခြင်း

လူမှုဖူလုံရေးအဖွဲ့တွင် တာဝန်ထမ်းဆောင်ခဲ့ကြသော သက်ကြီးအငြိမ်းစားဝန်ထမ်းများအား ပူဇော်ကန်တော့ပွဲနှင့်မိတ်ဟောင်းမိတ်သစ်တွေ့ဆုံပွဲကို ၂၀၁၅ခုနှစ်၊ ဒီဇင်ဘာလ ၆ရက် (အမျိုးသားအောင်ပွဲနေ့) နံနက်(၉)နာရီ၌ ကြားတောရလမ်း၊ ရွှေတိဂုံဘုရားအနီး၊ အလုပ်သမားမွှာရုံတွင် ကျင်းပမည်ဖြစ်ပါ၍ အသက်(၇၇)နှစ်နှင့်အထက် ကန်တော့ခံပုဂ္ဂိုလ်များ၊ အငြိမ်းစားဝန်ထမ်းများနှင့် တာဝန်ထမ်းဆောင်ဆဲဝန်ထမ်းများ ကြွရောက်ကြပါရန် ဖိတ်ကြားအပ်ပါသည်။
ဆက်သွယ်ရန်- ဦးလွန်းအောင် ၀၉-၂၅၄၃၈၆၂၁၀၊
ဦးအေးသိန်း ၀၉-၂၅၅၅၄၂၈၆၉

သက်ကြီးပူဇော်ပွဲဖြစ်မြောက်ရေးကော်မတီ
လူမှုဖူလုံရေးအဖွဲ့ဝန်ထမ်းများ လူမှုရေးအသင်း

မဏိစန္ဒာ
အမျိုးသမီးအပ်ချုပ်သင်တန်း

ဘာသာစုံ စနစ်တကျ တစ်ဦးချင်းစီ အတတ်သင်ပေးသည်။

၁။ (က) ဘလောက်ဒီဇိုင်း ၂၀၀+ကုတ်ပုံဆန်း အမျိုးမျိုး (ခ) မြန်မာအင်္ကျီဓါးတို
(ဂ) ကလေးဝတ်စုံ (ဃ) ရှပ်+ဂျာကင်+ဘွဲ့ ချုပ်
(င) စကတ်အမျိုးမျိုး (စ) ဘောင်းဘီအမျိုးမျိုး
၂။ အိမ်အရောက်သင်တန်း၊ ညနေသင်တန်း၊ တနင်္ဂနွေသင်တန်း
၃။ စက်ကြီးပန်းထိုး+လက်ရေးပန်းဆွဲသင်တန်း၊ Handmade၊ စီကွင့်၊ ကျောက်အလှဆင် ကွန်ပျူတာပန်းထိုး၊ သကိုသမီး ထိုင်မသိမ်း နှင့် မြန်မာပွဲတက်ဝတ်စုံ
၄။ အိမ်တွင်း အသင့်ချုပ်နိုင်ရန် ညှပ်ပြီး ပုံဆန်းအမျိုးမျိုး ဝယ်ယူနိုင်ပါသည်။
၅။ ရပ်ဝေးသူများအတွက် နေရေး၊ စားရေး စီစဉ်ပေးသည်။
- ဆိုင်အမှတ် ၁။ အမှတ်(၆၅)၊ အနော်ရထာလမ်း။ အနော်ရထာလမ်းနှင့် ဗိုလ်အောင်ကျော်လမ်းထောင့်၊ ကျောက်တံတားမြို့နယ်၊ ရန်ကုန်မြို့၊
- ဆိုင်အမှတ် ၂။ အမှတ်(၁၀၄/၁၁၂)၊ အနော်ရထာလမ်း။ ရန်ကုန်မြို့၊
- ဆိုင်အမှတ် ၃။ အမှတ်(၁၀၅)၊ ဒိုင်ရွေဂါလမ်း၊ (ဗဟိုလမ်းမ)၊ ကမာရွတ်မြို့နယ်နှင့် အမှတ်-၁။ လှည်းတန်းလမ်းမ၊ (၅)လွှာ၊ ကမာရွတ်မြို့နယ်။
ဖုန်း-၃၈၈၂၃၃၊ ၅၂၇၉၉၉၈၊ ၀၉၇၃၂၄၀၀၂၄၊ ၀၉၅၀၀၇၆၅၀၊ ၃၇၅၀၀၄

ကျေးဇူး ဆပ်ပါမည်
ကျွန်တော် ကျော်မင်းသန်း(ဘ)ဦးစိန်သော်၏ နိုင်ငံကူးလက်မှတ် MA 670612 ပျောက်ဆုံးသွားပါသဖြင့်တွေ့ရှိက အကြောင်းကြားပေးပါရန်။
ဖုန်း-၀၉-၇၉၂၁၀၉၀၀၇၈

ဝန်ထမ်းအလိုရှိသည်။

1. Company Assistant ကျား/မ (၃)ဦး
ဘွဲ့ရရှိပြီးသူဖြစ်ရမည်။ အင်္ဂလိပ်စာ ရေးဖတ်၊ပြောကျွမ်းကျင်ရမည်။Computer Typing ကျွမ်းကျင်စွာအသုံးပြုနိုင်ရမည်၊
2. Account မ (၃) ဦး
ဘွဲ့ရရှိပြီးသူဖြစ်ရမည်။ (LCCI 3)အောင်မြင်ပြီးသူဖြစ်ရမည်။ လုပ်ငန်းအတွေ့အကြုံအနည်းဆုံး(၁)နှစ်ရှိရမည်။
3. Audit မ (၃)ဦး
ဘွဲ့ရရှိပြီးသူဖြစ်ရမည်။Auditပိုင်းတွင်လုပ်ငန်းအတွေ့အကြုံအနည်းဆုံး(၁)နှစ်ရှိရမည်။
4. အရောင်းဝန်ထမ်း ကျား/မ (၁၀)ဦး
ပညာအရည်အချင်းအနည်းဆုံး(၁၀)တန်းရှိရမည်။ဖျတ်လတ်တက်ကြွ၍အရောင်းကိုစိတ်ပါဝင်စားသူဖြစ်ရမည်။ဆက်ဆံရေးပြေပြစ်ကောင်းမွန်ရမည်။
5. လုံခြုံရေး ကျား/မ (၅)ဦး
လုပ်ငန်းအတွေ့အကြုံအနည်းဆုံး(၁)နှစ်ရှိရမည်။ကျန်းမာရေးကောင်းမွန်သူဖြစ်ပြီးနေ့/ည တာဝန်ထမ်းဆောင်နိုင်သူဖြစ်ရမည်။

အမှတ် (၅၂/၅၄)၊ အခန်း(၁၆)၊(၄)လွှာ၊ဗိုလ်အောင်ကျော်လမ်း၊ ဗိုလ်တထောင်မြို့နယ်၊ ရန်ကုန်မြို့၊ ph. 256899,380311

ကွန်ဒိုအခန်း
ရောင်း/ငှါးမည် (ပိုင်ရှင်ကိုယ်တိုင်)

ရွှေသံလွင်ကွန်ဒို(၁၀)လွှာ
(2) MBR,(2)BR,(1)Maid BR ၊ပရိဘောဂအစုံ၊
ကျွန်းပါကေးခင်း၊ပြင်ဆင်ပြီး၊အသင့်နေရုံ။
သီးသန့်ရေလှောင်ကန်(ဂါလံ-၄၀၀၀ခန့်)
ပါဝါမီတာ၊အဲကွန်း(၅)လုံး။

ဆက်သွယ်ရန်-09-420263538

တိုက်ခန်းကျယ်ရောင်းမည်

တာမွေ ORANGE အနီး တိုက်ခန်းကျယ် (ဒု+တ) ဝမ်းဆက် နေရာကောင်း၊ ကားပါကင်ကောင်း၊ ဦးရာလူရမည်။

ဈေးနှုန်း သိန်း (၁၀၀၀)

Ph : 09 73211117

ခေတ်ပြတိုက်စာပေ၏ထုတ်ဝေမှု
ကျွန်တော်ပြောချင်သမျှ ကျွန်တော့်ဆရာ ဒေါက်တာသန်းထွန်းအကြောင်း
ဝင်းမောင်(သမိုင်း)

ဆရာကြီးကွယ်လွန်ခြင်းဆယ်နှစ်ပြည့်အထိမ်းအမှတ်အဖြစ် ထပ်မံဖြည့်စွက်မှုများနှင့်အတူ ဒုတိယအကြိမ်ထုတ်ဝေသည်။
ဖုန်း-၀၉ ၇၃၀၃ ၇၇၂၇၊ ၀၉ ၅၀၇ ၉၆၇၈ ထွက်ပြီ

သင် .... အာပြစ်ချင်လဲ အာလုပ်ချင်လဲ
MWD VARIETY လိုင်းတွင်ပင်တိုင်ဟောပြောနေသော
ဆရာရှင်မင်း(B.A)
အကြားအမြင် မနောစွမ်းအား
မန္တလေးမြို့မှထိပ်တန်းပညာရှင်ရန်ကုန်မြို့သို့ရောက်ရှိနေပါသည်။ဖြစ်လိုသောကိစ္စများကိုမနောစွမ်းအားဂန္ဓာရီပညာဖြင့်စီမံဆောင်ရွက်ပေးသည်။ နှုန်း-၅၀၀၀ိ/
တိုက်အမှတ်(၉၄)၊ပထပ်၊မန္တလေးလမ်း၊(လယ်)မင်္ဂလာတောင်ညွန့်၊ရန်ကုန်၊09-421164758,09-974088891

ဖခင် အမည်မှန်
အလက(၄)၊ ကြည့်မြင်တိုင်၊ သတ္တမတန်းမှ နန်းခင်ထွေး၏ ဖခင်အမည်မှန်မှာ ခွန်စောရီ [၁၃/တကန(နိုင်)၁၆၄၁၅၄]ဖြစ်ပါသည်။
ခွန်စောရီ

ရက်ကောင်း၊ အချိန်ကောင်း၊ အခါကောင်းများကို
လျှပ်တစ်ပြက် သိနိုင်ဖို့ ကွက်ကွက်ကွင်းကွင်းဖော်ပြထားတဲ့
ဆရာဦးမင်းသိန်း ၏
2016 ရွှေမန်း ဇေဒင်ဒိုင်ယာရီ
'လိုင်' စာပေ(ရန်ကုန်) 'လိုင်' စာပေ(မန္တလေး) ထွက်ပြီ
၀၁-၃၇၇၂၈၁၊၀၉-၄၂၁၀၀၆၈၅၃ ၀၂-၇၃၁၆၇၉၊၀၉-၉၇၆၈၁၈၇၁၁၊၀၉-၄၄၄၀၁၅၁၆၉

SY ဝိန်ရတနာ
အမှတ် ၇၄၆၊ ၃၂လမ်း(အောက်)
09 510 2750
ဝီနိုင်း (1'x1') sq-ftတထောင်
၁၃၀ ကျပ် ၁၂၀ ကျပ်
လစဉ်အပ်လိုသော လုပ်ငန်းနှင့် ကုမ္ပဏီများအတွက် ၁ပေပတ်လည် ၉၀ကျပ်၊ ၉၅ကျပ်၊ ၁၀၀ကျပ် ဖြင့်ဆောင်ရွက်ပေးနေပါသည်။

ကန်ထရိုက်တာ ဦးသန့်ဇင်ဦး[၁၂/လမန(နိုင်)၁၃၉၈၈၉]နှင့် အများသိစေရန်ကြေညာခြင်း

ရန်ကုန်မြို့၊ မြောက်ဥက္ကလာပမြို့နယ်၊ (၁)ရပ်ကွက်၊ သုမိတ္တာ(၄)လမ်း၊ အမှတ်(၁၂၄)နေ [၁၂/ဥကမ(နိုင်)၁၅၃၅၉၉] ကိုင်ဆောင်သူ ဦးမြင့်ဆွေ၏ လွှဲအပ်ညွှန်ကြားချက်အရ အောက်ပါအတိုင်း ကြေညာအပ်ပါသည်။

ကျွန်ုပ်၏မိတ်ဆွေ ဦးမြင့်ဆွေနှင့် ကန်ထရိုက်တာ ဦးသန့်ဇင်ဦးတို့သည် ၁-၁-၂၀၁၄ရက်စွဲပါ "နှစ်ခန်းတွဲ ငါးထပ်တိုက် RCအဆောက်အအုံဆောက်လုပ်ရန် မြေရှင်နှင့် ကန်ထရိုက်တာတို့ အခန်းပေးအခန်းယူစနစ်ဖြင့် ချုပ်ဆိုသော ပဋိညာဉ်စာချုပ်"ကို ချုပ်ဆိုခဲ့ကြပြီး ရန်ကုန်မြို့တော်စည်ပင်သာယာရေးကော်မတီ(ယာ/အုံ)မှ ဆောက်လုပ်ခွင့်အမိန့်ရပြီးနေ့မှစတင်၍ (၁၀)လ သတ်မှတ်၍ ကန်ထရိုက်တာမှ အပြီးအစီးဆောက်လုပ်ပေးမည်ဟု ချုပ်ဆိုခဲ့သည့်အပြင် ကန်ထရိုက်တာအနေဖြင့် ရန်ကုန်မြို့တော်စည်ပင်သာယာရေးကော်မတီမှ (၅)ထပ်တိုက်အဆောက်အအုံဆောက်လုပ်ခွင့်ပြုသည့်ပုံစံအတိုင်း ဆောက်လုပ်ပေးရန် တာဝန်ယူပါသည်ဟုလည်းကောင်း၊ အဆောက်အအုံပုံစံနှင့် စံချိန်စံညွှန်းအတိုင်း မကိုက်ညီပါက မြေရှင်ဘက်မှ ဝင်ရောက်ပြောဆိုခွင့် အကြံပေးကန့်ကွက်ခွင့်ရှိသည်ဟုလည်းကောင်း ဖော်ပြချုပ်ဆိုခဲ့ကြပါသည်။ သို့ရာတွင် ကန်ထရိုက်တာ ဦးသန့်ဇင်ဦးအနေဖြင့် စာချုပ်ပါအချက်အလက်များကို လိုက်နာခြင်းမရှိဘဲ ရန်ကုန်မြို့တော်စည်ပင်သာယာရေးကော်မတီ၏ ခွင့်ပြုချက်ရယူခြင်းလုံးဝမရှိဘဲ မြေရှင်၏ မူလအဆောက်အအုံအား ဖြိုဖျက်ခြင်း၊ မြေတူးခြင်း၊ အုတ်မြစ်ချတိုင်ထူခြင်းတို့ကို ပြုလုပ်ခဲ့ရာ ရန်ကုန်မြို့တော်စည်ပင် သာယာရေးကော်မတီမှ လာရောက်စစ်ဆေးခဲ့ပြီး ၂-၁၁-၂၀၁၅ရက်စွဲပါစာဖြင့် ဦးမြင့်ဆွေထံ မြေတိုင်းငုတ်ရိုက်ရန်နှင့် မြေပြင်ရှိ Foundationအဟောင်းအား ဖျက်သိမ်းဆောင်ရွက်ရန် အကြောင်းကြားလာခဲ့ပါသည်။ ဦးသန့်ဇင်ဦး၏ ဆောင်ရွက်ချက်များကြောင့် ဦးမြင့်ဆွေအနေဖြင့် တရားဝင်ဆောက်လုပ်ခွင့်ရရန် အခက်အခဲများ တွေ့ကြုံနစ်နာလျက်ရှိပါသည်။ သို့ပါ၍ ဦးသန့်ဇင်ဦး အနေဖြင့် အချင်းဖြစ်မြေကွက်တွင် ဆောက်လုပ်ထားသည့် Foundation အား ဤသတင်းစာ ကြော်ငြာသည့်နေ့မှစ၍(၂)ပတ်အတွင်း လာရောက်ဖျက်သိမ်းရန် သိစေအပ်ပါသည်။ ပျက်ကွက်ပါက မြေရှင်မှ ဖျက်သိမ်းဆောင်ရွက်သွားမည်ဖြစ်ကြောင်းနှင့် ၁-၁-၂၀၁၄ရက်ပါ နှစ်ဖက်ချုပ်ဆိုထားသည့် စာချုပ်မှာ ဦးသန့်ဇင်ဦး၏ ပျက်ကွက်မှုများကြောင့် ပျက်ပြယ်ပြီးဖြစ်ကြောင်း ဦးသန့်ဇင်ဦးနှင့် အများသိစေရန် ကြေညာအပ်ပါသည်။

လွှဲအပ်ညွှန်ကြားချက်အရ-

ဦးချစ်ကိုကို(ဘက်)
BSc.(Phy), H.G.P, D.B.L,D.M.L, D.I.L D.APsy, WIPO(Switzerland)
အထက်တန်းရှေ့နေ(စဉ်-၁၇၇၃၅)

ဒေါ်မြတ်ကြည်ဖြူ
LL.B,D.B.L, WIPO(Switzerland), PGDCA
တရားလွှတ်တော်ရှေ့နေ (စဉ်-၉၉၃၅)
ဦးကျော်ငွေးဦး(LL.B)
အထက်တန်းရှေ့နေ (စဉ်-၄၅၃၃၀)

အမှတ်(၁၂၀)၊ပထမထပ်၊ မဟာဗန္ဓုလပန်းခြံလမ်း၊ ကျောက်တံတားမြို့နယ်၊ ရန်ကုန်မြို့၊

(သံဝေဇနီယလေးဌာန၊ အဝိဇဟိတလေးဌာန အပါအဝင် နေရာစုံ လှည့်လည်ပူဇော်မည့်)

မရွှေစင် ဦးစီးတည်ထောင်သော

ZSS

ဇမ္ဗူရွှေစင် ဗုဒ္ဓဂယာဘုရားဖူးအဖွဲ့

ဗုဒ္ဓဂယာ (ဘုန်းကြီးကျောင်းခရီးစဉ်နှင့်ဟိုတယ်ခရီးစဉ်)

- ၁၄ ည/၁၅ ရက် (သံဝေဇနီယလေးဌာန+အဝိဇဟိတလေးဌာန၊နယူးဒေလီ၊ အာဂရာ၊ တပ်ချ်မဟာ)
- ၇ ည/၈ ရက် (သံဝေဇနီယလေးဌာန+အဝိဇဟိတသုံးဌာန)

ဒီဇင်ဘာ (၆/၂၃)၊ ဇန်နဝါရီ (၃/၁၇)၊ ဖေဖော်ဝါရီ (၈/၂၂)

- ❖ စင်ကာပူသီးသန့် Dec: 23 ~ 26
- ❖ ဗန်ကောက်သီးသန့် Dec: 16 ~ 19
- ❖ ချင်းမိုင်၊ ချင်းရိုင် Dec: 24 ~ 28
- ❖ ဗန်ကောက်၊အယုဒ္ဓယ၊ပတ္တရား Dec: 16 ~ 21
- ❖ ဗီယမ်နမ်၊ဟန္နိုင်း၊ဟာလောင်း Dec: 22 ~ 27
- ❖ ကြည်နူးပျော်ရွှင်နှင်းတောင်ခရီးစဉ် Nov, Dec

Ph:01 -221443, 09 - 502 4269, 09 -250 508 568, 09 -250 190 903

SMH

ရွှေမဟာဗုဒ္ဓဂယာဘုရားဖူးအဖွဲ့

ရွှေမဟာမှ ဆက်လက်သွားရောက်မည့် ဗုဒ္ဓဂယာဘုရားဖူးခရီးစဉ်များတွင် လိုက်ပါလိုသည့် ဘုရားဖူးများအမြန် စာရင်းပေးသွင်းနိုင်ကြပါရန်အတွက် အသိပေးအပ်ပါသည်။

၁။	၂၀-၁၂-၁၅	မှ ၃-၁-၁၆ ထိ	(၁၅)ရက်ခရီး		၂။	၂၀-၁-၁၆	မှ	၃-၂-၁၆	(၁၅)ရက်ခရီး
၃။	၅-၂-၁၆	မှ ၁၉-၂-၁၆ ထိ	(၁၅)ရက်ခရီး		၄။	၈-၂-၁၆	မှ	၂၂-၂-၁၆	(၁၅)ရက်ခရီး
၅။	၁၉-၂-၁၆	မှ ၄-၃-၁၆ ထိ	(၁၅)ရက်ခရီး		၆။	၂၆-၂-၁၆	မှ	၁၁-၃-၁၆	(၁၅)ရက်ခရီး
၇။	၇-၃-၁၆	မှ ၂၁-၃-၁၆ ထိ	(၁၅)ရက်ခရီး		၈။	၂၁-၃-၁၆	မှ	၄-၄-၁၆	(၁၅)ရက်ခရီး
၉။	၁၀-၄-၁၆	မှ ၁၇-၄-၁၆ ထိ	(၈)ရက်ခရီး		၁၀။	၁၀-၄-၁၆	မှ	၂၄-၄-၁၆ထိ	(၁၅)ရက်ခရီး

ဆက်သွယ်ရန်လိပ်စာ-အမှတ်(၆၃) ဓမ္မဇေတီ(ဗဟိုလမ်း)လမ်းမကြီး၊ စမ်းချောင်းမြို့နယ်၊ ရန်ကုန်မြို့။
ဖုန်း-၀၁-၅၁၈၁၉၆၊ ၅၃၂၀၈၆၊ ၁၉-၅၁၈၈၃၇၆၊ ၀၉-၅၁၃၄၀၄၄၊ ၀၉-၄၃၂၀၀၆၄၆

အာရှနဂါး
Asia Dragon ကျိုက်ထီးရိုး
ချောင်းသာ / ငွေဆောင်
Ph : 703790, 09-861-9008
707062, 09-861-7770

အများသိစေရန် ကြေညာချက်

၁။ မရမ်းကုန်းမြို့နယ်၊ (၆)ရပ်ကွက်၊ ကျိုက်ဝိုင်းဘုရားလမ်း၊ မြေတိုင်းရပ်ကွက်အမှတ်(၃၀)၊ မြေကွက်အမှတ်(၂၁/င)၊ အမှတ်(၁၀၇/C)တွင် Basement+(၈½)ထပ်တိုက် ဆောက်လုပ်ရန် ပဏာမအဆိုပြုပုံစံ (Proposal) အား မြေရှင် ဦးအားချိန်၊ လိုင်စင်ရကန်ထရိုက်တာ ဦးကျော်မြင့်(LC-375)၊ လိုင်စင်ရအင်ဂျင်နီယာ ဒေါ်နန္ဒာအေးရီ (LS-827)တို့ဖြင့် ခွင့်ပြုထားပါသည်။

၂။ ယခုအခါအဆိုပြုအဆောက်အဦ ဆောက်လုပ်ခွင့်ပုံစံကြီးအား လိုင်စင်ရ ကန်ထရိုက်တာ ဦးကျော်မြင့်(LC-375)အစား လိုင်စင်ရကန်ထရိုက်တာ ဦးဇောဟန်အေး(LC-1044)နှင့်လိုင်စင်ရအင်ဂျင်နီယာ ဒေါ်နန္ဒာအေးရီ(LS-827)အစား လိုင်စင်ရအင်ဂျင်နီယာ ဒေါ်ဇာသီအောင်(LS-631)တို့ဖြင့် ပြောင်းလဲ ဆောက်လုပ်လိုကြောင်း မြေရှင်၊ လိုင်စင်အင်ဂျင်နီယာနှင့် လိုင်စင်ရကန်ထရိုက်တာတို့မှ လျှောက်ထားလာပါသဖြင့် ကန့်ကွက်ရန်ရှိပါက ဤကြေညာချက်ပါရှိသည့်နေ့မှစ၍ ရက်ပေါင်း(၁၅)ရက်အတွင်း ခိုင်လုံသောအထောက်အထားများဖြင့် လျှောက်ထားကန့်ကွက်နိုင်ပါကြောင်း အသိပေးကြေညာအပ်ပါသည်။

အင်ဂျင်နီယာဌာန(အဆောက်အအုံ)

ဆရာဒွေး နှင့် သမီး-ဆရာမ ဒွေးစန္ဒာလွင်
B.A (Hons), M.A (English)
အင်္ဂလိပ်စာ သဒ္ဒါ နှင့် အရေးသီးသန့်
တစ်နိုင်ငံလုံးမှာ မူလတီထွင်သင်ကြားသော သုံးဆင့်သင်နည်းသစ် စာအုပ် (ပ/ဒုတွဲ) အမြို့မြို့ဆိုင်တိုင်းတွင်ရပြီ။ တစ်ပတ်(၂)ရက် (၅)လတက်ရုံနှင့် လုံးဝရေးတတ်မည်။ ဘွဲ့ကြို၊ ဘွဲ့ရ၊ ၁၀-တန်းဖြေ/အောင်၊ အလုပ်ဝင်နေသူ အရွယ်မရွေးတက်ပါ။
ဒီဇင်ဘာ (၂/၅/၇)ရက်နေ့ (ပ/ဒု)တန်းခွဲသစ်ဖွင့်မည်။ လစဉ်တန်းခွဲသစ် ဖွင့်သည်။
Speaking နှင့် ၄ မှ ၈ တန်းထိ Guide များအိမ်လိုက်သင်သည်။
၂၂၄၊ ပန်းဆိုးတန်း(ထက်)ဂုံးတံတားအဆင်း မီးပွိုင့်အနီး၊ ရန်ကုန်မြို့။
Ph: 01-375970, 0951 72096, 09254541441

ဘောဂသိဒ္ဓိကုမ္ပဏီလီမိတက် (ပြည်တွင်း၌သာခန့်ထားရန်)

Shwe Baho Cineplex, Corner of Kyikekasan Road & Thamainbayan Road,Tamwe Gyi(B) Ward,Tamwe Township.Email: hr.bawgatheiddhi@gmail.com / Ph:01-430106,09-73087657

1. Marketing Manager-Hotel & ServiceF (2)PostsYgn-HO
Related Degree or MBA /Diploma in Marketing.
Minimum (3) years experiences in related field.Age 28 ~ 35

2. Reservation Manager-Hotel & ServiceF (2)PostsYgn-HO
Related Degree or MBA /Diploma
Minimum (3) years experiences in related field. Age 30 ~ 40

3.Finance Manager M/F (2)PostsYgn-HO
Related Degree in Accounting or Finance (B.Com, CPA or ACCA)
Minimum (6) years experiences in related field. Age 30 ~ 40

4.HR Manager M/F (2)PostsYgn-HO
Related Degree or MBA /HR Diploma.
Minimum (5) years experiences in related field. Age 30 ~ 50

5.HR ExecutiveM/F (2)PostsBagan,Kyaik Htee Yoe,Nay Pyi Taw
Related or HR Diploma/Certificate.
Minimum (3) years experiences in related field. Age 25 ~ 30

6.FO Manager M/F (2)Posts Bagan,Kyaik Htee Yoe
Related Diploma or Degree is preferable
Minimum (3) years experiences in related field. Age 28 ~ 40

7. Operation Manager-Hotel M/F (2)PostsBagan,Kyaik Htee Yoe
Related Diploma or Degree Minimum (4) years experiences in related field.

8.Head Chef M/F (2)PostsBagan,Kyaik Htee Yoe
Diploma or Certificate in F&B Production
Minimum (5) years experiences in related field. Age 30 ~ 50

9.Office Staff M/F (2)PostsYgn-HO
Any Graduate, Minimum (1) years experiences. Age 25 ~ 35

10. ဓာတ်မှန်ရိုက်ကျွမ်းကျင် M/F (2)PostsNay Pyi Taw
Minimum (3) years experiences in related field.

11.Pharmacist M/F (2)PostsNay Pyi Taw
Any Graduate/B.Pharm Minimum (3) years experiences in related field.

အထက်ပါရာထူးအားလုံးအတွက် လျှောက်ထားသူများသည် အောက်ဖော်ပြပါ အရည်အချင်းနှင့်ကိုက်ညီရမည်။ 1. ရုပ်ရည်သန့်ပြန့်ပြေပြစ်ရမည်။ 2. ဆက်ဆံရေးကောင်းမွန်ပြေပြစ်ရမည်။ 3. အသင်းအဖွဲ့စိတ်ဓာတ်နှင့် စုပေါင်းလုပ်ကိုင်နိုင်စွမ်း ရှိရမည်။ 4. Microsoft Office , စာစီစာရိုက်၊ အီးမေးလ်အပါအဝင်၊ ကွန်ပျူတာကိုကျွမ်းကျင်ပိုင်နိုင်စွာအသုံးချနိုင်ရမည်။ 5. သက်ဆိုင်ရာရာထူးအလိုက် အင်္ဂလိပ်စာအရေး၊ အဖတ်၊ အပြောကို အခြေခံမှလုပ်ငန်းသုံးအဆင့်အထိ ကျွမ်းကျင်ရမည်။

M.K.T Construction Co.,Ltd

JOB VACANCY

To become a part of high-rise building project team, do not hesitate to contact us.

We are recruiting the following posts.

1)	Project Director	M	(2) Post
2)	Project Manager	M	(4) Post
3)	Project Engineer	M/F	(6) Post
4)	Site Engineer	M/F	(10) Post
5)	Quality Controller	M/F	(6) Post
6)	Architect	M/F	(4) Post
7)	M&E Engineer	M/F	(4) Post
8)	Site Supervisor	M/F	(10) Post
9)	Safety Manager	M	(2) Post

Applicants must have:

- Experience of high-rise building
- Computer literacy
- English 4 skills

Please send us your resume to the following address or email by not later than 18.12.2015.

Office: No(111), 42nd street, Botahtaung Township, Yangon, Myanmar
Tel: 01-382423, 01-398191, 01-245786.
Email: hr@mktconstruction.com.

Kinetic Myanmar Technology Co.,Ltd မှ
ကချင်ပြည်နယ်ရှိ ရုံးခွဲများအတွက် ဝန်ထမ်းအလိုရှိသည်။

Telecom Engineer, Power Engineer, Telecom Project Assistant Male(20)Posts
BE, B-Tech, AGTI(EC, EP, Mechatronic, IT, MC)
ကချင်ပြည်နယ် ဒေသခံဦးစားပေးမည်။ အတွေ့အကြုံမရှိသူများကို Training စီစဉ်ပေးမည်။ လူကိုယ်တိုင် (သို့) Email ဖြင့် လျှောက်ထားနိုင်ပါသည်။
No.(797/A), Room (702), MAC Tower II, Corner of Bogyoke Aung San Road & Wardan Street, Lanmadaw Township, Yangon, hrm.kinetic@gmail.com, Ph:09-977232897

ပခုက္ကူမမ္မာရုံတရားစခန်းပွဲ

ရန်ကုန်မြို့၊ ဒဂုံမြို့နယ်၊ ရွှေတိဂုံဘုရားမြောက်ဘက်မုခ်အနီး၊ ပခုက္ကူမမ္မာရုံတော်ကြီးတွင် သာသနဓဇသိရီ ပဝရမမ္မာစရိယ၊ ပဋ္ဌိကတစ်ပုံအောင်၊ ရွှေမြင့်မိုရ်ဆရာတော် အရှင်သောဘဏသည်(၁၃၇၇ခုနှစ်၊တန်ဆောင်မုန်းလပြည့်ကျော် ၂ ရက်မှ လပြည့်ကျော် ၈ ရက်)၂၈-၁၁-၂၀၁၅ (စနေနေ့) မှ ၄-၁၂-၂၀၁၅ (သောကြာနေ့)အထိ (၇)ရက်တိုင်တိုင် ဓမ္မပဒဝတ္ထုတို့ဖြင့် တန်ဆာဆင်လျက် ပဋ္ဌိစ္စသမုပ္ပာဒ်တရား၊ မိုးကုတ်ဝိပဿနာတရားတို့ကို ဟောကြားပြသပေးပါမည်။

အချိန် နေ့လယ် ၁၂ နာရီခွဲမှ ညနေ ၄ နာရီခွဲအထိ၊ စာရင်းပေးရန် မလိုပါ။

ရဟန်း၊ ရှင်လူ မည်သူမဆို လာရောက်၍ တရားနာ၊ တရားထိုင်နိုင်ကြပါသည်။

ဆက်သွယ်စုံစမ်းရန်
ပခုက္ကူအသင်း (ရန်ကုန်)
ဒေါ်မြင့်မြင့်အေး -၀၉-၅၀၂၀၁၃၃
ဒေါက်တာသက်မှူး-၀၉ ၅၀၀၄၈၈၆
ကိုဇော်နိုင်ဦး-၀၉ ၅၃၉၆၁၅၈

In Mai Kha Holding Co.,Ltd မှ ဖြတ်လတ်တက်ကြွသော ဝန်ထမ်းကောင်းများအလိုရှိပါသည်။

အခြေခံလစာခံစားခွင့်နှင့် မြင့်မားသော ကော်မရှင်အသီးသီးကို မိမိစွမ်းဆောင်ချက်နှင့်အတူ နိုင်ငံတကာကုမ္ပဏီများ နည်းတူခံစားခွင့်ပေးပါမည်။

၁. Marketing Manager M/F (1) Post လစာ: 500,000 မှ 800,000
- ✓ တက္ကသိုလ်တစ်ခုခုမှဘွဲ့ရရှိထားသူဖြစ်ရမည်။
- ✓ Diploma in Marketing Management ရရှိထားသူဖြစ်ရမည်။
- ✓ ဈေးကွက်ကို သုသေသနပြု၍ Marketing Plan အသီးသီးကို Design ရေးဆွဲအကောင်အထည် ဖော်ဖူးသူဖြစ်ရမည်။
- ✓ အသက် (၂၅) နှစ်နှင့်အထက်၊ (၄၀) နှစ်အောက်ဖြစ်ရမည်။
- ✓ Marketing Manager/ Assist: Marketing Manager အနေဖြင့် အနည်းဆုံး (၃) နှစ်၊ လုပ်ငန်းအတွေ့အကြုံရှိရမည်။
- ✓ English (4) Skills + Internet,Email, Microsoft Office ကောင်းမွန်စွာသုံးတတ်ရမည်။

၂. Operation Manager M/F (1) Post လစာ: 300,000
- ✓ တက္ကသိုလ်တစ်ခုခုမှဘွဲ့ရရှိထားသူဖြစ်ရမည်။
- ✓ အသက် (၂၅) နှစ်နှင့်အထက်၊ (၄၀) နှစ်အောက်ဖြစ်ရမည်။
- ✓ English (4) Skills + Internet, Email, Microsoft Office ကောင်းမွန်စွာသုံးတတ်ရမည်။
- ✓ Distribution နယ်ပယ်တွင် အနည်းဆုံးလုပ်ငန်းအတွေ့အကြုံ (၂) နှစ်နှင့်အထက်ရှိရမည်။

၃. Technical Support လစာ: 200,000
- ✓ တက္ကသိုလ်တစ်ခုခုမှဘွဲ့ရရှိထားသူဖြစ်ရမည်။ Computer ဘွဲ့ရ ဦးစားပေးပါမည်။
- ✓ အသက် (၂၅) နှစ်နှင့်အထက်၊ (၄၀) နှစ်အောက်ဖြစ်ရမည်။
- ✓ IT, Computer, Mobile Phone နယ်ပယ်တွင် အနည်းဆုံးအတွေ့အကြုံ (၂) နှစ်ရှိရမည်။
- ✓ English (4) Skills + Internet, Email, Microsoft Office ကောင်းမွန်စွာသုံးတတ်ရမည်။

၄. Stock Controller M/F (1) Post လစာ: 150,000
- ✓ တက္ကသိုလ်တစ်ခုခုမှဘွဲ့ရရှိထားသူဖြစ်ရမည်။
- ✓ အသက် (၂၀) နှစ်နှင့်အထက်ဖြစ်ရမည်။
- ✓ လုပ်ငန်းအတွေ့အကြုံ အနည်းဆုံး (၂) နှစ်ရှိရမည်။
- ✓ LCCI Level II,III, MYOB နှင့် Pechthree တတ်ကျွမ်းသူများကို ဦးစားပေးပါမည်။

၅. Marketing Staff M/F (5) Posts လစာ: 180,000 to 220,000
- ✓ IT, Computer, Mobile နယ်ပယ်များတွင် အတွေ့အကြုံ အနည်းဆုံး (၁) နှစ်ရှိသူများဖြစ်ရမည်။
- ✓ အသက် (၂၀) နှစ်နှင့်အထက်၊ (၃၅) နှစ်အောက်ဖြစ်ရမည်။
- ✓ ရုပ်ရည်သင့်တင့်၍ သွက်လက်တက်ကြွစွာ စကားပြောဆိုနိုင်သူ ဖြစ်ရမည်။

၆. Driver M (3) Posts လစာ: 200,000
- ✓ အသက် (၂၅) နှစ်နှင့်အထက်ဖြစ်ရမည်။
- ✓ ရန်ကုန်မြို့တွင်းကျွမ်းကျင်စွာ မောင်းနှင်နိုင်သူဖြစ်ရမည်။
- ✓ လိုအပ်ပါက နယ်သို့ခရီးသွားလာနိုင်သူဖြစ်ရမည်။
- ✓ လိုင်စင်သက်တမ်း အနည်းဆုံး (၁) နှစ်နှင့်အထက်ရှိရမည်။

အထက်ပါ ရာထူးများအတွက် (၁၉.၁၂.၂၀၁၅) ရက်နေ့ထက်နောက်မကျပဲ ဖော်ပြပါလိပ်စာသို့ CV Form နှင့်တကွ လိုအပ်သောစာရွက်စာတမ်းများယူဆောင်၍ လူကိုယ်တိုင်ဖြစ်စေ၊ Email ဖြင့်ဖြစ်စေ လျှောက်ထားနိုင်ပါသည်။

အမှတ်(၁၁၀၃)၊ ဓနုလကွန်ဒို၊ မဟာဗန္ဓုလလမ်း၊ ပုဇွန်တောင်မြို့နယ်၊ ရန်ကုန်မြို့။
Ph : 01 8610 253/4, 09 431 87145 Email: inmaikha2011@gmail.com

ဂုဏ်ယူဝမ်းမြောက်ခြင်း

၂၀၁၅-ခုနှစ်၊ နိုဝင်ဘာလ (၂၀)ရက်နေ့တွင် မလေးရှားနိုင်ငံ၊ ကွာလာလမ်ပူမြို့၊
Shangri-La Hotel - Grand Ballroom ၌ ကျင်းပပြုလုပ်သော
(၂၇)ကြိမ်မြောက် အာဆီယံနှစ်ပတ်လည် ထိပ်သီးအစည်းအဝေးပွဲ၏
ASEAN Winner for the ASEAN Business Awards (2015)
အာဆီယံစီးပွားရေးထူးချွန်ဆုချီးမြှင့်ပွဲတွင်
အာဆီယံအဖွဲ့ဝင် (၁၀)နိုင်ငံအနက်
အမျိုးသမီးစီးပွားရေးထူးချွန်လုပ်ငန်းရှင် - ပထမဆု
(ASEAN Woman Entrepreneur of the Year 2015 Award) ကို
မြန်မာနိုင်ငံမှ ပထမဆုံးအကြိမ်အဖြစ်
"KBZ BANK နှင့် KBZ Group of Companies"၏ ဒုတိယဥက္ကဋ္ဌ
"သီဟသုဓမ္မသိင်္ဂီ၊ သီရိသုဓမ္မသိင်္ဂီ၊ အဂ္ဂမဟာသီရိသုဓမ္မသိင်္ဂီ ဒေါ်နန်းသန်းထွေး-လူမှုထူးချွန်ပထမဆင့်"မှ
လက်ခံရရှိခြင်းအတွက် လှိုက်လှဲစွာ ဂုဏ်ယူဝမ်းမြောက်မိပါသည်။
နောင်အနာဂတ်တွင်လည်း နိုင်ငံနှင့်လူမျိုး အကျိုးစီးပွားကို
ဆတက်ထမ်းပိုး ထမ်းဆောင်နိုင်ပါစေကြောင်း ဆုမွန်ကောင်း တောင်းအပ်ပါသည်။

ASIA EXPRESS
Group of Companies

VAC® VALUE ADDED CONSULTANCY မြန်မာပြည်တွင်းအလုပ်အကိုင်ရှာဖွေရေးလုပ်ငန်း

(မြန်မာနိုင်ငံတွင် လာရောက်ရင်းနှီးမြှုပ်နှံသော နိုင်ငံခြားကုမ္ပဏီများမှ အလုပ်တွေခေါ်နေပြီ)

Job Openings for Foreign Firms

Finance Manager - Energy Co (1)
-Professional Accounting Qualification , Knowledge of Financial System & Local Legislation

Logistics Coordinator - Energy Co (1)
-Cef / Dip In Supply Chain, 3yrs Exp In Distribution Business, Oil Industry Exp Will be Advantage

Customer Service Rep - Energy Co (1)
-BBA/BBM Or Related Studied , Exp In Dealing with External Customer Preferred

Distribution Sales Manager - USA Co (FMCG) - Netherlands Co(Consumer Product) M/F(2)
- 5 ~ 10yrs Experience On Relevant Field

Nutrition Advisor - Netherlands Co M/F(2)
- MBBS/BDS, Fresh Graduate are Encourage to Apply, Good Comment In English

Marketing Manager -SG Co- USD 1000 - 5yrs Exp On Cosmetics Field F(1)

Sales Executive - Customer Service - Air Cargo - 500000 - 3yrs Exp M/F(2)

Legal Manager -USD 2000 M/F(1)
-2yrs Exp In International Law Firm Or Company

Custom Clearance Manager - USD 1000 - 5yrs Exp, Age Over 40 M(1)

Logistics Manager - Importation - 5yrs Exp On Relevant Field M(1)

Warehouse Manager - German Co - 5yrs Exp (Pre Sparepart / Machine) M/F(1)

Ex-Import Specialist - US Co - 5yrs Exp , (Pre Oil & Gas Field) M/F(1)

Personal Assistant - USD 500 - 3yr Exp In Relevant Field, Fluent In English F(1)

HR Manager - US Co (Bago)- Ygn(USD 1300) - 5yrs Exp On HR Field M/F(2)

Admin Officer - USD 700 - 5yrs Exp On Relevant Field, English Fluent F(1)

Bar Manager - USD 700 - 5yrs Exp On Relevant Field M(2)

Chinese / Japan / Korea Translator - USD 500 -1yr Exp M/F(6)

Forlift Driver - Dumptruck Driver- Japan Co - USD 350 - 3yrs Exp M(2)

E-mail ဖြင့်အလုပ်လျှောက်နိုင်သည် ။ CVကို MicroSoft Word File ဖြင့်ပို့ပါ။

များပြားသောအလုပ်အကိုင်အခွင့်အလမ်းများ ⟹ Like **Value Added Consultancy**

No.118, 6th Floor, 23rd St, Latha Tsp, Yangon. E-mail: vacjobsearch@gmail.com
Ph: 01-395921, 01-395922, 09-73022727, 09-5102094

(နည်းပညာတက္ကသိုလ် TU တက်ရောက်မည့်)
ကျောင်းသား/သူများအတွက်

ဝုလဲ GTC
သင်ကြားရေးတွင် ရေးအထူးပြုသင်တန်းကျောင်း

ပထမနှစ်မှ B.E,M.E တန်းအထိ
ဘာသာရပ်တာဝန်ယူ သင်ကြားပို့ချပေးသည်။
ခုံနံပါတ်ဖြင့် ကျောင်းအပ်လက်ခံပြီ။
(နောက်ကျမှကျောင်းသား/သူ လုံးဝလက်မခံပါ)
အမှတ်(၂၁၊၂၃)၊ ABC စတိုးအပေါ်ထပ်
ဦးထွန်းနိုင်လမ်း၊ လှည်းတန်း၊ ကမာရွတ်။
Ph: 09 43057605 , 09 784805259
09 420040902 , 09 420040903

သွေးသည်အသက်

လျှပ်စစ်စွမ်းအားဝန်ကြီးဌာန
မြန်မာ့လျှပ်စစ်ဓာတ်အားလုပ်ငန်း
(အိတ်ဖွင့်တင်ဒါခေါ်ယူခြင်း)

၁။ လျှပ်စစ်စွမ်းအားဝန်ကြီးဌာန၊ မြန်မာ့လျှပ်စစ်ဓာတ်အားလုပ်ငန်း၏ ပစ္စည်းများအား ရန်ကုန်စတို၊ ရန်ကုန်ဆိပ်ကမ်းနှင့် စီမံကိန်းစခန်းတို့မှ စီမံကိန်းနေရာ အသီးသီးသို့ သယ်ယူပို့ဆောင်ရန် မြန်မာကျပ်ငွေဖြင့် တင်ဒါခေါ်ယူလိုပါသည်။

၂။ တင်ဒါပုံစံစတင်ရောင်းချမည့်ရက် -၃၀-၁၁-၂၀၁၅ရက်

၃။ တင်ဒါပိတ်မည့်ရက် -၃-၁၂-၂၀၁၅ရက်

၄။ တင်ဒါပိတ်မည့်အချိန် -၁၂:၀၀နာရီ

၅။ တင်ဒါပုံစံနှင့် အသေးစိတ်အချက်အလက်များကို အောက်ပါလိပ်စာတွင် လာရောက် စုံစမ်းဝယ်ယူနိုင်ပါသည်။

တင်ဒါခေါ်ယူရေးလုပ်ငန်းကော်မတီ
မြန်မာ့လျှပ်စစ်ဓာတ်အားလုပ်ငန်း၊ ပစ္စည်းစီမံရေးဌာန
ရုံးအမှတ်(၂၇)၊ နေပြည်တော်
ဖုန်း-၀၆၇-၄၁၀၂၀၉၊ ၄၁၀၂၈၂

၂၀၁၅ နှစ် အကုန် ဆောင်းနှင့်အတူ

ဒေါက်တာမတင်ဝင်း (ပညာရေးတက္ကသိုလ်)၏

"စကားနှင်းပွင့်များ"

(ဒုတိယအကြိမ်) ထွက်နေပါပြီ

စာရေးသူ၏ ထွက်ပြီးစာအုပ်များအားလုံး ဒီဇင်ဘာလ ၁ ရက်နေ့မှ ၂၅ ရက်နေ့အထိ ၁၀% ၂၀% ၃၀%
အထူးလျှော့ဈေးနှုန်းများဖြင့် ဝယ်ယူနိုင်ပါသည်။

နန့်ချစ်ကြည်စာပေ၊ ၁၅၀၁ အထက်ပန်းဆိုးတန်း၊ မြန်မာ့ဂုဏ်ရည်အိမ်ရာ၊
မင်္ဂလာတောင်ညွန့်မြို့နယ်၊ ရန်ကုန်မြို့။
ဖုန်း- ၁၀၃၉၃၀၇၅၊ ၀၉၅၀၁၂၆၉၀

POPULAR STAR
ဒီဇင်ဘာလ ပြည်တွင်းခရီးစဉ်

တောင်ကြီး - အင်းလေး - ပင်းတယ ကလော - ထမ်းဆမ်း - ရွှေတော်	DEC 24	(၄ည/၅ရက် - ၁.၄သိန်း)
ပုဂံ (စွယ်တော်လေးဆူ) - ပုပ္ပါး - ပခုက္ကူ	JAN 1	(၃ည/၄ရက် - ၉သောင်း)

Yutong / Scania, 3 Star Hotel , Restaurants 6 persons 50 % off, 11 persons 1 FOC
လိပ်စာ - အမှတ်(၇၄)နံ့သာလမ်း၊ အလုံမြို့နယ်၊ရန်ကုန်။ Ph: 01 2301866, 09-5129134, 09786516520

ပျောက်ဆုံးကြောင်း
ဆရာတော်ရှင်ပဏ္ဍိတဇေသာသနာကတ်ဝင် [၁၀/ရမန(သ)၀၀၁၅၄၀]၏ နိုင်ငံကူးလက်မှတ် ပျောက်ဆုံးသွားပါသဖြင့် တွေ့ရှိပါက အကြောင်းကြားပေးပါရန်။
ရှင်ပဏ္ဍိတဇေ-၀၉၅၁၆၀၁၁၅

Trumpet Travel & Tour
ကရင်ပြည်နယ်၊ ကျိုက်ထီးရိုးဘုရား ... Dec 12 ရက်နေ့ တစ်ဦးလျှင် (၃၅၀၀၀)ကျပ်၊ (၁၀)ဦးလျှင်(၁)ဦးအခမဲ့
စရိတ်ငြိမ်း: (ညလယ်စာ၊ နံနက်စာ၊ နေ့လည်စာ၊ ရေသန့်၊ ... သွားတိုက်ဆေး၊ သွားတိုက်တံ)
မြို့တွင်း/မြို့ပြင်ကားမျိုးစုံငှားရန်ရှိသည်။
VIP 41Seater Coach,Grand Cabin 9 Seater
Ph: 09-43089536, 01-532238, 01-536975, 09-5182767

သွေးသည်အသက်

အမည်ပြောင်း
ညောင်လေးပင်မြို့၊ အထကပုဇွန်မြောင်း၊ အဌမတန်း(ခ)တွင် ပညာသင်ကြားနေသော (ဘ)ဦးဝင်းလှိုင်၏သမီးဖြစ်သူ နော်အေးအေးအောင်အား နော်အေးသီဂီလှိုင်အဖြစ် ပြောင်းလဲခေါ်ပါရန်။
နော်အေးသီဂီလှိုင်

No. 30 (A), Pyay Road, (7 mile), Mayangone Township, Yangon. | Tel: (95)-1-660 397, 666 052, 666 053 | Fax: (95)-1-664 574 | E-mail : spgems.myanmar@gmail.com

နိုင်ငံတကာအသိအမှတ်ပြု ဖွံ့ဖြိုးမှု(၅)ရပ်ကို အခြေခံသည့် မူကြိုပညာရေး

nurture preschool
"A member of GETC"
Pre-school
Emotional Development(EQ) | Intellectual Development(IQ) | Moral Development | Physical Development | Social Development
စမ်းချောင်း - 09262963774/5 လှိုင် - 530097, 09254148005 တာမွေ - 549590, 09254148006

MMC Myanmar Metropolitan College
Where learning comes alive
MBA
Swiss MBA
Dual (Swiss/U.S) MBA
HND (SQA, U.K)
HND Business
HND Business with IT
HND Business with HRM
HND Business with Accounting
Hotline : 09 26 333 4223/4/5/6 , 09 4500 63108/9

အကောင်းဆုံးကို ရွေးချယ်အပ်နှံတတ်သော ကျောင်းသားမိဘများကြောင့် ကျောင်းသားအရေအတွက်အများဆုံး အကောင်းဆုံးပုဂ္ဂလိကတက္ကသိုလ်
Victoria University College
တပည့်အားလုံး ပညာပြည့်ဝနိုင်ရန်လုံးလုံးလုပ်ဆောင်ပေးမည့် Victoria မှအစဉ်အမြဲတာဝန်ယူ သင်ကြား ပြုစု ပျိုးထောင်ပေး လျက်ရှိ ပါသည်။

တက္ကသိုလ်ဝင် စာမေးပွဲအောင်မြင်ပြီးသူများသည်အောက်ပါ HND ဘာသာရပ်များအနက်တစ်ခုကို ရွေးချယ် လျှောက်ထား နိုင်သည်။
- Engineering (Civil/ Mechanical/ Electrical & Electronics)
- Medical Study (HND to MBBS)
- Business
- Computing

January တင်ဖွင့်လှစ်မည့် တန်းခွဲသစ်များအတွက် လျှောက်လွှာများစတင်လက်ခံနေပါပြီ။
ကျောင်းသားရေးရာဌာန — အမှတ်(၁၆၆)၊ အထက်ပန်းဆိုးတန်းလမ်း၊ ရန်ကုန်မြို့။
ဖုန်း-၀၁-၃၈၃၁၃၂၊ ၃၈၃၁၃၃၊ ၅၅၁၃၈၉၊ ၅၄၁၅၅၀၊ ၅၆၈၅၁၅၊ ၅၅၆၃၈၉၊ ၀၉၂၅၉၂၇၁၀၈၄၊၀၉၂၆၁၀၃၆၀၄၄။

ရုံးခန်းပြောင်းရွှေ့ဖွင့်လှစ်ခြင်း
Shangrila-Leap Int'l Co.,Ltd. Doaru Cosmetics ရုံးချုပ်ကို ၃၀-၁၁-၂၀၁၅ ရက်မှစတင်ပြီး အောက်ဖော်ပြပါလိပ်စာတွင် ပြောင်းရွှေ့ဖွင့်လှစ်မည် ဖြစ်ကြောင်း ကြိုတင်အကြောင်းကြားအပ်ပါသည်။
Doaru အလှကုန်စက်ရုံ
အမှတ် ၆၃၊ ပြင်စည်မင်းသားကြီးလမ်း၊
လှိုင်သာယာစက်မှုဇုန်-၄
Tel:01-685054, 685705
09-973784442, 09-973784447

ပညာအရည်အချင်းရှိဖို့မလို၊ လစာ (၁၅)သိန်းဝန်းကျင်ခန့်ဖြင့်
သင် သူတို့လို ကိုရီးယားနိုင်ငံတွင် အလုပ်လုပ်လိုပါသလား။

E.P.S (TOPIK) အလုပ်သမားစာမေးပွဲ

၂၀၀၈ ခုနှစ်မှ ၂၀၁၅ ခုနှစ်အတွင်း Skill Test ဖြေဆိုခွင့်ရ ထူးချွန် ကျောင်းသားထောင်ကျော် မွေးထုတ်ပေးခဲ့သော သင်တန်းကျောင်း တစ်ကြိမ်တည်းနှင့် အောင်မြင်ပါသည်။

ကိုထွေး – ကိုရီးယားဘာသာ သင်တန်းကျောင်း

အမှတ်(၂၃၅)၊ ဒုတိယထပ်၊ ၃၇ လမ်း(အထက်ဘလောက်)၊ ကျောက်တံတားမြို့နယ်။
☎ ၀၁–၃၈၉၇၄၀၊ ၀၉–၄၅၀၀ ၂၀ ၃၃၇၊ ၀၉–၇၈၈၉၈၈၉၃၅

ကလေးနာမည်ပေး
ဆရာကြီးရာဇာဇော်ဝင်း
(LL.B.)နှင့်ဆက်သွယ်ပါ။(ပိတ်ရက်မရှိ)
01-394727, 01-399426 09-73009994-
တိုက်(၃၅)၊လမ်း(ရေ)မြေညီထပ်၊
မင်္ဂလာတောင်ညွန့်မြို့နယ်၊ ရန်ကုန်မြို့။

လူပျောက်ကြော်ငြာ

မောင်ကိုကိုလေး (ခ) ဖိုးစီ အသက်(၁၅) နှစ် (ဘ)ဦးရဲရွှေ (မိ)ဒေါ်မိလှခိုင်တို့၏ သား အမှတ်(၁၁)အထက်ကြည့်မြင်တိုင်လမ်း၊ စလင်းကွင်း (ရှမ်းဟိုင်းစားသောက်ဆိုင်)မှ ၁၈-၁၁-၂၀၁၅ရက်တွင် ဆိုင်ရှင်မသိဘဲ ဆိုင်မှ ပျောက်ဆုံးသွားပါသဖြင့် တွေ့ရှိပါက အကြောင်းကြားပေးပါရန် အသိပေးအပ်ပါသည်။

ဖုန်း-၀၉-၂၅၄၀၄၃၂၉၉

အထက(၄)အလုံ(ယခင်ဘက်ပ်တစ်၊ ကူရှင်ယူနီယံ၊ ယူနိုက်တက်) အာစရိယပူဇော်ပွဲ ဖိတ်ကြားလွှာ

(၃၂)ကြိမ်မြောက် အာစရိယပူဇော်ပွဲကို အောက်ပါအစီအစဉ်အတိုင်း ကျင်းပပြုလုပ်မည်ဖြစ်ပါသောကြောင့် ကန်တော့ခံအငြိမ်းစား ဆရာ/ဆရာမများ၊ ကျောင်းသား /သူဟောင်းများ (မည်သည့်ခုနှစ်မဆို)ဖိတ်စာရသည်ဖြစ်စေ၊ မရသည်ဖြစ်စေ ကြွရောက်ကြပါရန် ဖိတ်ကြားအပ်ပါသည်။ (ကျောင်းသား/သူဟောင်းများအား သီးခြားဖိတ်စာမပို့ပါ)

နေ့ရက် - ၆-၁၂-၂၀၁၅ရက်(အမျိုးသားနေ့) တနင်္ဂနွေနေ့
အချိန် - နံနက် ၈း၀၀ နာရီ
နေရာ - အထက(၄)အလုံ (ပင်လုံခန်းမ)

(နံနက်စာဖြင့်ဧည့်ခံပါမည်။) အသင်းဝင်လိုသူများ ဓာတ်ပုံ(၂)ပုံ ယူဆောင်လာပါ။

ကျင်းပရေးကော်မတီ

ဂုဏ်ယူဝမ်းမြောက်ခြင်း

" ဧရာဝတီတောင်သူလယ်သမားများ ဖွံ့ဖြိုးရေးဘဏ် A Bank " ကို

၂၀၁၅ ခုနှစ်၊ နိုဝင်ဘာလ (၂၇) ရက်နေ့ တွင် ပုသိမ်မြို့၌

အောင်မြင်စွာဖွင့်လှစ်နိုင်ခဲ့ခြင်းအတွက် ဝမ်းမြောက်ဂုဏ်ယူမိပါသည်။

နိုင်ငံတော်အကျိုးစီးပွားကိုလည်း တစ်ဖက်တစ်လမ်းမှ ကူညီ ထောက်ပံ့နိုင်ပါစေကြောင်း

ဆုမွန်ကောင်းတောင်းအပ်ပါသည်......

ant group အောင်မြင်သူ

အောင်မြင်သူအုပ်စု ကုမ္ပဏီလီမိတက်

တစ်ဦးတည်းဖြစ်ပါကြောင်း

အလက(၄)ကြည့်မြင်တိုင်၊ သတ္တမတန်းမှ အဖ ခွန်စောရီ [၁၃/တကန(နိုင်)၁၆၄၁၅၄]၏သမီးဖြစ်သူ နန်းထွေး(ခ) နန်းခင်ထွေးမှာ တစ်ဦးတည်းဖြစ်ပါကြောင်း။

နန်းထွေး(ခ)နန်းခင်ထွေး

တစ်ဦးတည်းဖြစ်ကြောင်း

နမ့်စန်မြို့(ရှမ်းတောင်)၊ (၄)ရပ်ကွက်၊ သုခိတာလမ်းနေ အဖ ဦးကန်လူ၏သား ဦးအိုက်ခမ်း(ခ)ဦးခမ်းကို [၁၃/နစန(နိုင်) ၀၀၄၈၇၈] မှာ တစ်ဦးတည်းဖြစ်ပါကြောင်း။

ဦးအိုက်ခမ်း(ခ)ဦးခမ်းကို

ပျောက်ဆုံးကြောင်း

ကျွန်တော်မောင်ဝေလု [၁၂/ကမန(နိုင်)၀၇၉၂၆၀]၏ နိုင်ငံကူးလက်မှတ် မမှတ်မိ ပျောက်ဆုံးသွားပါ၍ တွေ့ရှိက အကြောင်းကြားပေးပါ။

ဖုန်း-၀၉-၇၉၉၆၃၀၄၅၅

abe Your road to success

WISE College

နိုင်ငံတကာအသိအမှတ်ပြု ABE(UK) မှတိုက်ရိုက်ချီးမြှင့်သော
British Professional Business and Management Diploma သင်တန်းများစတင်လက်ခံနေပါသည်။

ပညာအရည်အချင်းလိုအပ်ချက်	တက်ရောက်ရမည့်သင်တန်းကာလ	ရရှိမည့် Diploma များ	ရရှိနိုင်မည့်အခွင့်အလမ်းများ(ရာထူး)
ABE Level-5 Dip(British Professional Business and Management Diploma)= UK Degree Second Year			
၁၀တန်းအောင်ပြီးသော ကျောင်းသား/ကျောင်းသူများ	စာသင်နှစ်(၁)နှစ်(အပို)လ	ABE Level-5 Diploma နှင့်ပြည်တွင်း Management Diploma (၂)ခု	အငယ်တန်းအဆင့်စီမံခန့်ခွဲသူများ
တက္ကသိုလ်တက်ရောက်နေသော ကျောင်းသား/ကျောင်းသူများ	စာသင်နှစ်(၁)နှစ်	ABE Level-5 Diploma နှင့်ပြည်တွင်း Management Diploma (၂)ခု	အငယ်တန်းအဆင့်စီမံခန့်ခွဲသူများ
ABE Level-6 Dip(British Professional Business and Management Diploma)= UK Degree Final Year			
ဘွဲ့ရရှိပြီးသူများ(သို့) ABE Level-5 အောင်မြင်ပြီးသူများ	စာသင်နှစ်(၆)လ	ABE Level-6 Diploma	အလယ်အလတ်တန်းအဆင့်စီမံခန့်ခွဲသူများ

➡ WISE College's ABE Students အားလုံးသည် WISE College တွင်ဖွင့်လှစ်လျက်ရှိသော Management Certificate Course များ၊ Local Diploma များ၊ English Language Course များအား 100% Off ဖြင့်တက်ရောက်နိုင်ပါသည်။
➡ ABE ကျောင်းသား/ကျောင်းသူများသည် ဘာသာရပ်တစ်ခုအတွက်သင်တန်းကြေးကို တစ်ကြိမ်သာပေးသွင်းရန်လိုအပ်ပြီး၊ ၎င်းဘာသာရပ်ကို ထပ်မံတက်ရောက်လိုပါက သင်တန်းကြေးကို 100% ကင်းလွတ်ခွင့်ပြုပါသည်။
WISE College အခန်းအမှတ် ၁၀၀၉ (A/B) ယုဇနတာဝါ(၁၀)ထပ်ရွှေဂုံတိုင်စီးပွားရေးလမ်းမ ဗဟန်းမြို့နယ် ရန်ကုန်မြို့
☎ : 09 421154862,09 255723388,01 556183.
"2015 December တန်းခွဲအတွက် ကျောင်းအပ်လက်ခံနေပါပြီ"