ကြေးမုံ
The Mirror

၁၉၅၇ ဇြေီ ၁၆ တွင် စတင်တည်ထောင်သည်။

Established in 1957

၁၃၇၇ ခုနှစ်၊ တန်ဆောင်မုန်းလဆန်း ၁၂ ရက်၊ တနင်္လာနေ့ (23-11-2015) (၈၃၉၃)

ဗုဒ္ဓအလိုကျ အဆုံးအမတော်

သဗ္ဗပါပဿ အကရဏံ	-	မကောင်းတာ(အကုသိုလ်)ဟူသမျှ ဘာမျှမလုပ်ပါနှင့်။
ကုသလဿ ဥပသမ္ပဒါ	-	ကောင်းတာ(ကုသိုလ်)မှန်သမျှ အားလုံးပြုလုပ်ပါ။
သစိတ္တ ပရိယောဒပနံ	-	မိမိစိတ်ကို မိမိနိုင်အောင်ထိန်းပါ။ (မကောင်းတာ မလုပ်ဖြစ်အောင် စိတ်ကိုထိန်းပါ)
ဧတံ ဗုဒ္ဓါန သာသနံ	-	ဤသုံးမျိုးသည် ဗုဒ္ဓ၏အလိုတော်ကျ အဆုံးအမတည်း။

(ဓမ္မပဒ)

နိုင်ငံတော်သမ္မတ ဦးသိန်းစိန် အာဆီယံ-နယူးဇီလန် နှစ်(၄၀)ပြည့်အထိမ်းအမှတ် ထိပ်သီးအစည်းအဝေးတက်ရောက်

ကွာလာလမ်ပူ နိုဝင်ဘာ ၂၂

မလေးရှားနိုင်ငံ ကွာလာလမ်ပူမြို့၌ ရောက်ရှိနေသည့် နိုင်ငံတော်သမ္မတ ဦးသိန်းစိန်သည် ယနေ့တွင် ကွာလာလမ်ပူ ကွန်ဗင်းရှင်းစင်တာ၌ ကျင်းပသည့် အာဆီယံ-နယူးဇီလန် နှစ် (၄၀)ပြည့်အထိမ်းအမှတ် ထိပ်သီးအစည်းအဝေး၊ (၁၀)ကြိမ်မြောက် အရှေ့အာရှထိပ်သီးအစည်းအဝေး၊ (၁၈)ကြိမ်မြောက် အာဆီယံ-ဂျပန် ထိပ်သီးအစည်းအဝေး၊ (၁၇)ကြိမ်မြောက် အာဆီယံ-ကိုရီးယား ထိပ်သီးအစည်းအဝေးနှင့် (၇)ကြိမ်မြောက် အာဆီယံ-ကုလသမဂ္ဂ ထိပ်သီးအစည်းအဝေးတို့သို့ တက်ရောက်ခဲ့သည်။

စာမျက်နှာ ၇ ကော်လံ ၁ သို့

နိုင်ငံတော်သမ္မတ ဦးသိန်းစိန်၊ အာဆီယံနိုင်ငံများမှ နိုင်ငံအကြီးအကဲ၊ အစိုးရအဖွဲ့အကြီးအကဲများနှင့် နယူးဇီလန်နိုင်ငံဝန်ကြီးချုပ်တို့ အာဆီယံ-နယူးဇီလန် နှစ်(၄၀)ပြည့်အထိမ်းအမှတ် ထိပ်သီးအစည်းအဝေးတွင် စုပေါင်းမှတ်တမ်းတင်ဓာတ်ပုံရိုက်ကြစဉ်။ (ပြန်/ဆက်)

ကြေးမုံစာတည်းရှုထောင့် **၂၃-၁၁-၂၀၁၅၊ တနင်္လာနေ့**

လူအချင်းချင်းချစ်ခင်ခြင်း

မျက်မှောက်ကာလ အချို့လူမှုဘဝနယ်ပယ်များ၌ လူလူချင်းပေါင်းသင်းဆက်ဆံရာတွင် မေတ္တာတရားနည်းပါးလာသည်ဟု ဆိုချင်သည်။ ထိုပုဂ္ဂိုလ်များကို သာမန်ပုထုဇဉ်များ၊ အတ္တများသူများဟု နားလည်ကြမည်ဖြစ်သည်။ မေတ္တာတရားသည် တန်ဖိုးကြီးမားသောအရာ၊ မြင့်မြတ်သော တရားဖြစ်၍ လူကိုလူချင်းတန်ဖိုးထားသူ၊ လူသားချင်းစာနာထောက်ထားသူ၊ မြင့်မြတ်သောကိုယ်ကျင့်တရားများရှိသူတို့ကိုသာ မေတ္တာတရားထားနိုင်သူဟု ဆိုရမည်ဖြစ်သည်။

ဤလောက၌ တစ်ဦးအပေါ်တစ်ဦး ရန်လိုအမုန်းပွားမှု၊ တစ်ဦးအပေါ်တစ်ဦးနှိပ်စက်ညှဉ်းပန်းမှု၊ တစ်ဦးအပေါ်တစ်ဦး ကောက်ကျစ်စဉ်းလဲမှု၊ တစ်ဦးအပေါ်တစ်ဦးလိမ်ညာပြောဆိုမှု၊ တစ်ဦးအပေါ်တစ်ဦး မုဒိတာမထားနိုင်မှုများကို မြင်တွေ့လာရသည့်အပြင် တစ်ဦးနှင့်တစ်ဦး ရက်ရက်စက်စက် တိုက်ခိုက်သတ်ဖြတ်ခြင်းများအထိ ဖြစ်ပေါ်လာသည်ကို တွေ့ရပါသည်။

ထို့ကြောင့်လည်း မေတ္တာသုတ်တော်လာ မေတ္တာပို့နည်း ၁၁ နည်းတွင် လုံးစုံများစွာ သတ္တဝါ၊ ကြောက်တတ်မကြောက်တတ် နှစ်ရပ်များစွာ သတ္တဝါ၊ မြင်အပ်မမြင်အပ်နှစ်ရပ်များစွာ သတ္တဝါ၊ ဝေးနေနီးနေ နှစ်ထွေများစွာသတ္တဝါ၊ ဘဝဇာတ်ဆုံး မဆုံးများစွာ သတ္တဝါ၊ ရှည်တိုအလတ်သုံးရပ်ခန္ဓာသတ္တဝါ၊ ကြီးငယ်အလတ်သုံးရပ်ခန္ဓာသတ္တဝါ၊ ဆူကြုံအလတ်သုံးရပ်ခန္ဓာသတ္တဝါတို့အားလုံး ချမ်းသာကိုယ်စိတ်မြဲပါစေ၊ ဥပဒ်ရန်ဘေးကင်းစင်ဝေးငြိမ်းအေးကြပါစေဟု ဆိုထားပါသည်။

ထို့အပြင် မျက်မှောက်ကာလဖြစ်ရပ်များနှင့် အကျုံးဝင်နေသော လူအချင်းချင်း လှည့်ပတ်ခြင်းကင်းရှင်းကြပါစေ၊ အထင်သေးခြင်းအချင်းချင်း ကင်းရှင်းကြပါစေ၊ ဆင်းရဲလိုခြင်းအချင်းချင်း ကင်းရှင်းကြပါစေဟူသည့် မေတ္တာပို့နည်းသုံးနည်းကို ကြိုတင်မြော်မြင်၍ ဆရာပညာရှိများက ထည့်သွင်းထားဟန်တူပါသည်။ ထိုသို့ ထည့်သွင်းထားသည့်အတိုင်း လူမှုဘဝနယ်ပယ်အချို့တွင် လူအချင်းချင်း လှည့်ပတ်ခြင်း၊ အထင်သေးခြင်း၊ ဆင်းရဲစေလိုခြင်းများ ရှိလာသဖြင့် ထိုမေတ္တာတရားများကို ဝိုင်းဝန်းပို့သခြင်းဖြင့် ငြိမ်းအေးချမ်းသာအောင် ဆောင်ရွက်ကြဖို့ တိုက်တွန်းလိုပါသည်။

ခေတ်သစ်ကမ္ဘာကြီးမှာ ရွာကြီးတစ်ရွာဖြစ်လာပြီး သတင်းအချက်အလက်နှင့် ဆက်သွယ်ရေးနည်းပညာများမှာလည်း တစ်နေ့တခြား မြင့်မားတိုးတက်လာသည်။ တရားစကား၊ ဥပဒေစကားနှင့်ပြောမည်ဆိုပါက ဆိတ်ကွယ်ရာကိစ္စ၊ ဆိတ်ကွယ်ရာအရပ် ဟူ၍မရှိသလောက်ဖြစ်လာပါသည်။ ပန်းသတင်းလေညင်းဆောင်၊ လူသတင်း လူချင်းဆောင်ဆိုသကဲ့သို့ တစ်ဆင့်စကား တစ်ဆင့်နားသို့ ဆက်သွယ်ပြောကြား သိရှိလာသည်။ ယခုအခါ နည်းပညာစနစ်၏ တိုးတက်ဖြစ်ထွန်းမှုများကြောင့် ဒိဗ္ဗစက္ခုအာရုံခံသကဲ့သို့ မိမိတို့ပြုလုပ်သမျှ အကောင်းအဆိုးမှန်သမျှတို့ကို ချက်ချင်းလက်ငင်း မြင်တွေ့ကြားသိလာရပါသည်။

ထိုသို့ကြားသိလာရသည့်အလျောက် မကောင်းမှုဟူသမျှတို့ကို မေတ္တာပွားရုံသာမက သိရှိသမျှအားလုံးတို့ကို သက်ဆိုင်ရာတာဝန်ရှိသူတို့နှင့်တကွ လူမှုပတ်ဝန်းကျင်အသိုင်းအဝိုင်းကပါ ဝိုင်းဝန်းဖော်ထုတ် ထိန်းသိမ်းစောင့်ရှောက်ပေးဖို့ လိုအပ်လာပါသည်။ အသိပညာပေးမှုများအပြင် ထိရောက်စွာ ဟန့်တားအရေးယူမှုများလည်း ရှိဖို့လိုအပ်လာပါသည်။ သို့မှသာ လူအများ ဘေးကင်းရန်ကွာ လွန်ချမ်းသာမည်ဖြစ်သည်။

အမည်နာမ၊ ဂုဏ်ဒြပ်ခွဲခြားထား၍ ကွဲပြားခြားနားနေခြင်းဖြစ်ပါသည်။ အယူဝါဒ၊ ယုံကြည်မှုမတူ၍သာ ကွဲပြားခြားနားနေခြင်းဖြစ်ပါသည်။ အမှန်တွင် ထိုသတ်မှတ်ချက်များကို ဖယ်ရှားလိုက်လျှင် အားလုံးသည် လူသားများသာဖြစ်ပါသည်။ လူသည် လူသာဖြစ်ပါသည်။ တစ်ဦးနှင့်တစ်ဦး နှိမ့်ချဆက်ဆံရန်မရှိ၊ နှိပ်စက်ညှဉ်းပန်းရန်မရှိ လူကိုလူချင်း ကောင်းမွန်စွာဆက်ဆံတတ်ရန် လိုအပ်ပါသည်။

ဘဝသံသရာတစ်လျှောက်လုံးတွင် လူသတ္တဝါအားလုံးတို့သည် တစ်ဦးနှင့်တစ်ဦး၊ တစ်ကောင်နှင့်တစ်ဦး၊ တစ်ကောင်နှင့်တစ်ကောင် ပတ်သက်ခဲ့ကြသည်သာဖြစ်သည်။ တစ်ဦးနှင့်တစ်ဦး အပြန်အလှန်ကျေးဇူးပြုခဲ့ကြသူများသာဖြစ်သည်။ ထို့ကြောင့် လူသားအားလုံး၊ သတ္တဝါအားလုံးတို့အား ချစ်ခင်လေးစား တန်ဖိုးထားကြရန် တိုက်တွန်းအပ်ပါသည်။ ။

ရေနစ်မြုပ်သည့်လယ်မြေများတွင် ပြန်လည်စိုက်ပျိုးသောမိုးစပါးများ အောင်မြင်ဖြစ်ထွန်း

ကလေး နိုဝင်ဘာ ၂၂

ကလေးမြို့နယ်တွင် ယခုနှစ် ဇူလိုင်လကုန်ပိုင်းတွင် မိုးသည်းထန်စွာ ရွာသွန်းပြီး နေရဥ္စရာနှင့်မြစ်သာမြစ်ရေများ ရေကြီးရေလျှံမှုဖြစ်ပွားခြင်းကြောင့် မိုးစပါး ၂၉၇၁၂ ဧက ရေနစ်မြုပ်ထိခိုက်ပျက်စီးခဲ့ပြီး ပျက်စီးဧရိယာအပေါ် မိုးစပါး ၁၂၈၈၆ ဧက ပြန်လည်စိုက်ပျိုးခဲ့ရာ ပြန်လည်စိုက်ပျိုးသည့် မိုးစပါးစိုက်ခင်းများသည် ပုံမှန်စိုက်ခင်းများနည်းတူ ဖြစ်ထွန်းအောင်မြင်လျက်ရှိသည်။

စံကွက်ရိတ်သိမ်းပွဲကို နိုဝင်ဘာ ၂၁ ရက်က ကလေးမြို့နယ် မောက်လင်းကျေးရွာအုပ်စု ကွင်းအမှတ် (၇၉၅/၄) ဦးပိုင်အမှတ် ၁၁ ဧရိယာ သုည ဒသမ ၉၇ ဧကပေါ်၌ စိုက်ပျိုးထားသည့် ဦးဆန်းညွန့်ဦး၏ ရောမင်းမိုးစပါးစိုက်ခင်း၌ ကျင်းပခဲ့သည်။ စံကွက်ရိတ်သိမ်းရာတွင် ရောမင်းမိုးစပါးကောင်းအဆင့် တစ်ဧကအထွက်နှုန်း ၁၀၁ ဒသမ ၅၆ တင်းထွက်ရှိကြောင်း သိရသည်။

အဆိုပါ စံကွက်ရိတ်သိမ်းပွဲသို့ စစ်ကိုင်းတိုင်းဒေသကြီး သစ်တောသတ္တုနှင့် စွမ်းအင်ဝန်ကြီး ဦးသန်းထိုက်နှင့်အဖွဲ့က ကွင်းဆင်းဆောင်ရွက်ခဲ့သည်။ ကလေးမြို့နယ်အတွင်း ရေကြီးရေလျှံမှုများ ဖြစ်ခဲ့သော်လည်း အောင်မြင် ဖြစ်ထွန်းလျက်ရှိသည့် မိုးစပါးစိုက်ခင်းများကို စစ်ဆေးခြင်း၊ အထွက်နှုန်းသိရှိရန် စံကွက်ရိတ်သိမ်းခြင်းများကို ဆောင်ရွက်လျက်ရှိသည်။

စပါးစိုက်ပျိုးသူ တောင်သူဦးဆန်းညွန့်ဦးက ယခုစိုက်ပျိုးသောလယ်ယာမြေသည် ယခင်နှစ်ကရေနစ်မြုပ်ခြင်းမရှိသော်လည်း တစ်ဧကလျှင်တင်း ၈၀ ခန့်သာထွက်ရှိကြောင်း၊ ယခုနှစ်တွင် ရေနစ်မြုပ်ပျက်စီးခဲ့သော်လည်း ရေကျပြီးပြီးချင်း ပြန်လည်စိုက်ပျိုးခဲ့ရာ မိုးမပြတ်ရွာသွန်းခဲ့မှု၊ သဘာဝနုန်းတင်မြေနုမြေဆီလွှာ ရရှိမှုတို့ကြောင့် ယခင်နှစ်အထွက်နှုန်းထက်ပင် ပိုမိုထွက်ရှိကြောင်း ပြောသည်။

စပါးပြန်လည် မစိုက်ပျိုးနိုင်သည့် ဧရိယာများကိုလည်း ဆောင်းသီးနှံများ အစားထိုး စိုက်ပျိုးသွားမည်ဖြစ်ပြီး လယ်ယာမြေဖုံးလွှမ်းခဲ့သောသစ်တုံးများ ဖယ်ရှားပေးခြင်း၊ လယ်ယာမြေ အခမဲ့ထွန်ယက်ပေးခြင်း၊ ဆောင်းသီးနှံမျိုးစေ့များ အခမဲ့ဖြန့်ဝေပေးခြင်းများရှိသဖြင့် ရေဘေးသင့် တောင်သူများ၏ စီးပွားရေးများ ပြန်လည်ထူထောင်လာနိုင်ပြီဖြစ်ကြောင်း သိရသည်။

ဂျိုးနက်

ပြည်သူ့ဝန်ဆောင်မှုရုံး တောင်တွင်းကြီး၌ဖွင့်

တောင်တွင်းကြီး နိုဝင်ဘာ ၂၂

တောင်တွင်းကြီးမြို့နယ် ပြည်သူ့ဝန်ဆောင်မှုရုံး(One Stop Shop-OSS)ကို မြို့နယ်အထွေထွေအုပ်ချုပ်ရေး ဦးစီးဌာနတွင် နိုဝင်ဘာ ၂၂ ရက် နံနက် ၉ နာရီက ဖွင့်လှစ်သည်။

အဆိုပါရုံးသည် ပြည်သူတို့၏ အခြေခံလိုအပ်ချက်များကို တစ်နေရာတည်းအပြီး ဆောင်ရွက်နိုင်မည်ဖြစ်ပြီး ပြည်သူ့ဝန်ဆောင်မှုရုံးတွင် ဦးစီးဌာန ကိုးခုမှ ဝန်ထမ်းများက ပြည်သူ့ဝန်ဆောင်မှုလုပ်ငန်းများကို ဆောင်ရွက်ပေးသွားမည်ဖြစ်ကြောင်း သိရသည်။ **(၅၈၀)**

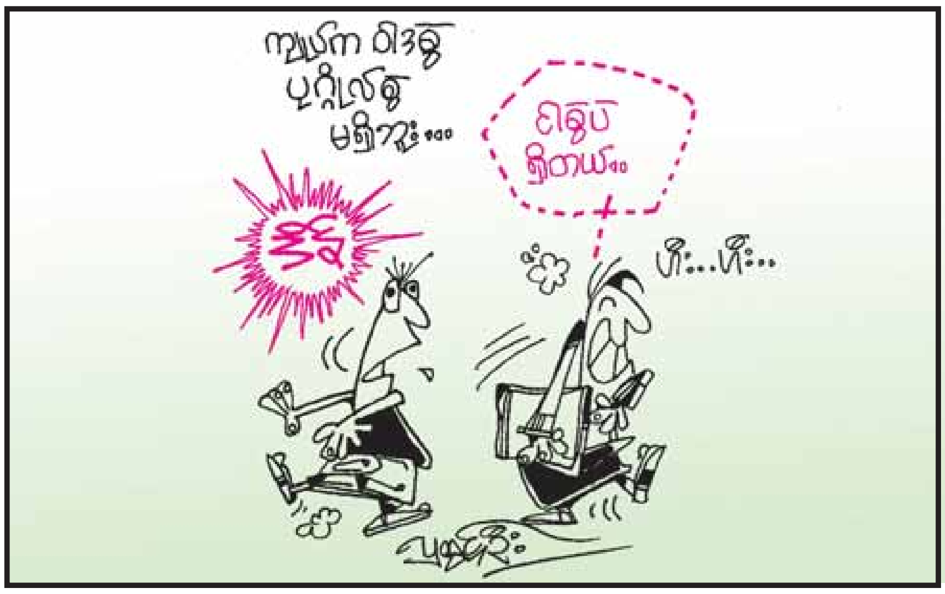

ဆေးယဉ်ပါးတီဘီရောဂါနှင့်ပတ်သက်သော ကျန်းမာရေးစောင့်ရှောက်မှု သင်တန်းဖွင့်

မလှိုင် နိုဝင်ဘာ ၂၂

မန္တလေးတိုင်းဒေသကြီး အထက်မြန်မာပြည် အမျိုးသား တီဘီရောဂါတိုက်ဖျက်ရေးအဖွဲ့နှင့် ကမ္ဘာ့ရန်ပုံငွေ အဖွဲ့တို့ပူးပေါင်း၍ ဆေးယဉ်ပါးတီဘီရောဂါနှင့် တီဘီရောဂါနှင့်ပတ်သက်သော ကျန်းမာရေးစောင့်ရှောက်မှု သင်တန်း(Training on TB \MDR-TB Management for BHS)ကို နိုဝင်ဘာ ၁၈ ရက်မှစတင်၍မလှိုင်မြို့ပြည်သူ့ဆေးရုံကြီး သံဃာဆောင်၌ ဖွင့်လှစ်သင်ကြားပေးခဲ့သည်။

အဆိုပါ သင်တန်းတွင် တီဘီရောဂါနှင့် ပတ်သက်၍ စောစောသိ၊ စောစောကုနိုင်ရန်နှင့် အဓိကအနေဖြင့် ဆေးယဉ်ပါး တီဘီရောဂါဖြစ်နိုင်သည့် ယခင်တီဘီဆေးခြောက်လစား(သို့မဟုတ်) ရှစ်လစားပြီးလူနာများနှင့် တီဘီဆေးကုသရာတွင် ကုသမှုမအောင်မြင်သည့် လူနာများ၊ အိပ်ချ်အိုင်ဗွီရောဂါ ကူးစက်ခံရသည့်လူနာများ၊ ဆေးယဉ်ပါးတီဘီရောဂါသည်နှင့် အတူနေမိသားစုများကို ဆေးယဉ်ပါးတီဘီရောဂါဖြစ်ခြင်းမှ ကာကွယ်နိုင်ရန်အတွက် လူနာများကို စစ်ဆေးပြီး မလှိုင်ပြည်သူ့ဆေးရုံကြီးသို့ ညွှန်းပို့နိုင်ရေး သင်ကြားပို့ချခဲ့သည်။

သင်တန်းကို အထက်မြန်မာပြည် တီဘီရောဂါတိုက်ဖျက်ရေးအထူးကုဆရာဝန်ကြီး ဒေါက်တာဒေါ်သန္တာသွင်နှင့်ဆရာဝန်သုံးဦးတို့က နိုဝင်ဘာ ၁၈ရက်မှ ၂၀ ရက်ထိ သုံးရက်ကြာ ပို့ချခဲ့ပြီး မြို့နယ်အတွင်းရှိ တိုက်နယ်ဆရာဝန်များ၊ သူနာပြုအဆင့်(၁) အပါအဝင် ကျန်းမာရေးမှူးများ၊ ပြည်သူ့ကျန်းမာရေးဆရာမများ၊ သားဖွားဆရာမများ စုစုပေါင်း ၈၉ ဦးတက်ရောက်ခဲ့ကြောင်းသိရသည်။

အောင်ဌေး(မလှိုင်)

ကုန်သွယ်မှုလုပ်ထုံးလုပ်နည်းဆိုင်ရာများ ရှင်းလင်း

သထုံ နိုဝင်ဘာ ၂၂

ကုန်သွယ်မှုကဏ္ဍများ အဆင်ပြေချောမွေ့စေနိုင်ရေး စီးပွားရေးနှင့် ကူးသန်းရောင်းဝယ်ရေးဝန်ကြီးဌာန ကုန်သွယ်မှုမြှင့်တင်ရေးနှင့် စားသုံးသူရေးရာဦးစီးဌာနမှ နိုဝင်ဘာ ၂၁ ရက်က သထုံမြို့နယ် သုဝဏ္ဏခန်းမ၌ သထုံမြို့နယ်အတွင်းရှိ ကုန်သည်နှင့်လုပ်ငန်းရှင်များနှင့် တွေ့ဆုံကာ ကုန်သွယ်မှု လုပ်ထုံးလုပ်နည်းနှင့် ကုန်သွယ်မှု မူဝါဒဆိုင်ရာများကို ရှင်းလင်းဆွေးနွေးသည်။

အဆိုပါ ဆွေးနွေးပွဲသို့ သထုံမြို့နယ်အတွင်းရှိ စီးပွားရေးလုပ်ငန်းရှင်များနှင့် ကုန်သည်များ တက်ရောက်ခဲ့ကြပြီး ကုန်သွယ်ရေးမူဝါဒများနှင့် ပို့ကုန်/သွင်းကုန် လုပ်ငန်းမှတ်ပုံတင်ခြင်း လုပ်ငန်းဆိုင်ရာများအနက် ၎င်းတို့ သိရှိလိုသည်တို့ကို ဆွေးနွေးမေးမြန်းရာ တာဝန်ရှိသူတို့က ရှင်းလင်းဖြေကြားခဲ့ကြကြောင်း သိရသည်။

သက်ဦး(သထုံ)

ကြေးမုံ
နေ့စဉ်သတင်းစာ

စာတည်းမှူးချုပ် - ဦးခင်မောင်ကျော်ဒင်
စာတည်းများ - ဦးလှစိန်၊ ဦးဝင်းနိုင်၊ ဦးစိုးစိုးနိုင်၊ ဦးစန်းအောင်
သတင်းထောက်မှူး - ဦးဌေးအောင်
ဘာသာပြန်စာတည်းများ - ဦးအောင်ထိန်၊ ဦးဇော်ဝင်း၊ အေဝမ်းစိုး၊ အောင်ကျော်ကျော်
အနုပညာစာတည်း - ခင်ခင်သက်
အားကစားစာတည်း - မေလှဲ့သင်း
ဆောင်းပါးစာတည်း - စန္ဒာဝင်း
အကြီးတန်းသတင်းထောက်များ - ဟိန်းထက်လင်း၊ နိုင်လင်းကြည်၊ မြိုးစန္ဒာမြင့်၊ သီသီမင်း
အငယ်တန်းသတင်းထောက်များ - အောင်ကျော်ဦး၊ ခင်ဇာလီ၊ မေသကြိန်၊ အေးအေးမြင့်၊ ခင်စုစုလှိုင်၊
ဓာတ်ပုံသတင်းထောက် - ခင်မောင်ဝင်း၊ ဇေယျာဝင်း(ဖိုးခွား)
အထူးသတင်းထောက် - ဆုနှင်းလှဲ့၊ သီရိ

ပြည်တွင်းရေးရာ

နိုင်ငံတော်သမ္မတ ဦးသိန်းစိန် ရုရှားနိုင်ငံ ဝန်ကြီးချုပ်၊ ကုလသမဂ္ဂအတွင်းရေးမှူးချုပ်တို့နှင့် သီးခြားစီတွေ့ဆုံဆွေးနွေး

ကွာလာလမ်ပူ နိုဝင်ဘာ ၂၂

ပြည်ထောင်စုသမ္မတမြန်မာနိုင်ငံတော် နိုင်ငံတော်သမ္မတ ဦးသိန်းစိန်သည် ရုရှားဖက်ဒရေးရှင်းနိုင်ငံဝန်ကြီးချုပ် မစ္စတာ ဒီမီထရီ အေ မက်ဒ်ဗီဒက်ဗ်နှင့် ယနေ့ ဒေသစံတော်ချိန် မွန်းလွဲ ၂ နာရီ ၅၅ မိနစ်တွင် ကွာလာလမ်ပူ ကွန်ဗင်းရှင်းစင်တာ၌ တွေ့ဆုံသည်။

ထိုသို့တွေ့ဆုံစဉ် မြန်မာနိုင်ငံတွင် ရွေးကောက်ပွဲကျင်းပခဲ့မှု၊ နှစ်နိုင်ငံဆက်ဆံရေးတိုးမြှင့်ဆောင်ရွက်ရေး၊ စီးပွားရေးပူးပေါင်းဆောင်ရွက်မှုနှင့် လူ့စွမ်းအားအရင်းအမြစ် ဖွံ့ဖြိုးတိုးတက်ရေးတို့နှင့် စပ်လျဉ်း၍ ဆွေးနွေးခဲ့ကြသည်။

အလားတူ နိုင်ငံတော်သမ္မတ ဦးသိန်းစိန်သည် ကုလသမဂ္ဂအတွင်းရေးမှူးချုပ် မစ္စတာဘန်ကီမွန်းနှင့် ဒေသစံတော်ချိန် ညနေ ၄ နာရီခွဲတွင် တွေ့ဆုံခဲ့သည်။

ဆွေးနွေး

တွေ့ဆုံပွဲတွင် လွတ်လပ်၍ တရားမျှတသော ရွေးကောက်ပွဲကျင်းပခဲ့မှု၊ ရွေးကောက်ပွဲရလဒ် အကောင်အထည်ဖော်မှု၊ ကုလသမဂ္ဂမှမြန်မာနိုင်ငံဖွံ့ဖြိုးတိုးတက်ရေးအတွက် ဆက်လက်ကူညီဆောင်ရွက်ရေး၊ နိုင်ငံတည်ငြိမ်အေးချမ်းရေးနှင့် ဖွံ့ဖြိုးတိုးတက်ရေးတို့အတွက် ဆက်လက်ဆောင်ရွက်ရန် လိုအပ်မှုတို့ကို အမြင်ချင်းဖလှယ်ဆွေးနွေးခဲ့ကြသည်။

(သတင်းစဉ်)

နိုင်ငံတော်သမ္မတ ဦးသိန်းစိန် ရုရှားဖက်ဒရေးရှင်းနိုင်ငံဝန်ကြီးချုပ် မစ္စတာ ဒီမီထရီ အေ မက်ဒ်ဗီဒက်ဗ်နှင့် တွေ့ဆုံဆွေးနွေးစဉ်။ (ပြန်/ဆက်)

နိုင်ငံတော်သမ္မတ ဦးသိန်းစိန် ကုလသမဂ္ဂအတွင်းရေးမှူးချုပ် မစ္စတာဘန်ကီမွန်းနှင့် တွေ့ဆုံဆွေးနွေးစဉ်။ (ပြန်/ဆက်)

နိုင်ငံတော်သမ္မတ ဦးသိန်းစိန် မလေးရှားနိုင်ငံဆိုင်ရာ မြန်မာသံရုံးမှ သံရုံး၊ စစ်သံရုံးဝန်ထမ်းများ၊ မိသားစုဝင်များနှင့် မြန်မာပညာတော်သင်ကျောင်းသားများအား တွေ့ဆုံ

ကွာလာလမ်ပူ နိုဝင်ဘာ ၂၂

ပြည်ထောင်စုသမ္မတမြန်မာနိုင်ငံတော် နိုင်ငံတော်သမ္မတ ဦးသိန်းစိန်သည် အဖွဲ့ဝင်များနှင့်အတူ ယနေ့ညပိုင်းတွင် ကွာလာလမ်ပူမြို့ရှိ မလေးရှားနိုင်ငံဆိုင်ရာ မြန်မာသံအမတ်ကြီး ဦးဇော်မြင့်၏နေအိမ်၌ သံရုံး၊ စစ်သံရုံးဝန်ထမ်းများ၊ မိသားစုဝင်များ၊ မြန်မာပညာတော်သင်ကျောင်းသားများအား တွေ့ဆုံပြီး အမှာစကားပြောကြားသည်။

ထို့နောက် သံအမတ်ကြီးနှင့် သံရုံး၊ စစ်သံရုံးတို့မှ ဝန်ထမ်းများနှင့် ပညာတော်သင်ကျောင်းသားများအား လက်ဆောင်ပစ္စည်းများ ပေးအပ်သည်။**(အောက်ပုံ)**

ယင်းနောက် မလေးရှားနိုင်ငံဆိုင်ရာ မြန်မာသံအမတ်ကြီးက နိုင်ငံတော်သမ္မတနှင့်အဖွဲ့အား ညစာစားပွဲဖြင့် တည်ခင်းဧည့်ခံခဲ့သည်။ **(သတင်းစဉ်)**

ရွှေတိဂုံစေတီတော် မသိုးသင်္ကန်းရက်လုပ်ပွဲ ကြိုတင်ပြင်ဆင်လေ့ကျင့်

နေပြည်တော် နိုဝင်ဘာ ၂၂

ရန်ကုန်မြို့ ရွှေတိဂုံစေတီတော်မြတ်ကြီးဂေါပကအဖွဲ့ကကြီးမှူးကျင်းပသည့် (၃၁)ကြိမ်မြောက် မသိုးသင်္ကန်းယှဉ်ပြိုင်ရက်လုပ်ပွဲကို နိုဝင်ဘာ ၂၅ ရက် (ဗုဒ္ဓဟူးနေ့) [တန်ဆောင်မုန်းလဆန်း ၁၄ ရက်(အဖိတ်နေ့)] ညနေ ၄ နာရီခွဲတွင် စေတီတော်ရင်ပြင်ရာဟုထောင့် အောင်မြေ၌ ကျင်းပမည်ဖြစ်သည်။

မသိုးသင်္ကန်းယှဉ်ပြိုင်ရက်လုပ်ပွဲတွင် ယှဉ်ပြိုင်ရက်ခတ်ကြမည့် မြရတနာ၊ ကျောက်စိမ်းရတနာ၊ မဟူရာရတနာ၊ စိန်ရတနာ၊ ပုလဲရတနာ၊ နီလာရတနာ၊ ပတ္တမြားရတနာ၊ ဥဿဖရားရတနာနှင့် သန္တာရတနာစင်တော်ကြီး ကိုးစင်မှ ရက်ကန်းခတ်မိန်းမပျိုများက ယနေ့မှစ၍ ပြိုင်ပွဲကျင်းပမည့် သတ်မှတ်နေရာတို့၌ ကြိုတင်ပြင်ဆင်လေ့ကျင့် ရက်ခတ်နေပြီဖြစ်ကြောင်းသိရသည်။ **(ကိုချစ်)**

ထူးခြားသည့် ညအပူချိန်များ

ဟားခါး	-	သုည	ဒီဂရီစင်တီဂရိတ်
လွိုင်လင်	-	၇	ဒီဂရီစင်တီဂရိတ်
ပြင်ဦးလွင်	-	၈	ဒီဂရီစင်တီဂရိတ်
မိုးကုတ်	-	၈	ဒီဂရီစင်တီဂရိတ်

နောက်နှစ်ရက်အတွက် ခန့်မှန်းချက်

တနင်္သာရီ တိုင်းဒေသကြီးတွင် နေရာကွက်ကျား မိုးဆက်လက်ထစ်ချုန်းရွာမည်။

စိုက်ပျိုးရေးအသိပညာပေး ဟောပြော

ရန်ကုန် နိုဝင်ဘာ ၂၂

စိုက်ပျိုးရေးတက္ကသိုလ် ဘွဲ့ရများအသင်း(ရန်ကုန်ရုံးခွဲ)က ကြီးမှူး၍ စိုက်ပျိုးရေးဆိုင်ရာ အသိပညာပေးဟောပြောပွဲကို နိုဝင်ဘာ ၂၁ ရက် မွန်းလွဲ ၁ နာရီက ရန်ကုန်မြို့ ဗဟန်းမြို့နယ် မြေပဒေသာဥယျာဉ်သင်တန်းခန်းမ၌ ကျင်းပရာ စိုက်ပျိုးရေးဦးစီးဌာနမှ ဦးစီးအရာရှိ ဒေါက်တာမူမူသိန်းက "သရက်သီးပြည်ပတင်ပို့ရာတွင် ဂရုပြုရမည့်အချက်များနှင့် သီးထိုးယင်ကာကွယ်နှိမ်နင်းနည်း" ခေါင်းစဉ်ဖြင့် ဟောပြောဆွေးနွေးခဲ့ကြောင်း သိရသည်။

(သတင်းစဉ်)

အကြမ်းဖက်မှုချုပ်ငြိမ်းရေး ပူးပေါင်းဆောင်ရွက်ရန် ရုရှားနှင့် အမေရိကန်တို့ကို ဘန်ကီမွန်းတိုက်တွန်း

ကွာလာလမ်ပူ နိုဝင်ဘာ ၂၂

အကြမ်းဖက်မှုလုံးဝချုပ်ငြိမ်းပပျောက်စေရေးအတွက် ရုရှားနှင့် အမေရိကန်ပြည်ထောင်စုတို့ ပူးပေါင်းဆောင်ရွက်ကြရန် ကုလသမဂ္ဂအတွင်းရေးမှူးချုပ် ဘန်ကီမွန်းက နိုဝင်ဘာ ၂၂ ရက်တွင် တိုက်တွန်းလိုက်သည်။

နိုင်ငံတကာ အကြမ်းဖက်မှုတိုက်ဖျက်ရေးဆိုင်ရာ အစီအစဉ်တစ်ရပ်ကို လာမည့်နှစ်အစောပိုင်းတွင် ထုတ်ပြန်ကြေညာနိုင်ရန် မိမိဆောင်ရွက်သွားမည်ဖြစ်ကြောင်း ဘန်ကီမွန်းက ပြောကြားသည်။

ဘုံရန်သူဖြစ်သည့် အကြမ်းဖက်မှုကို အပြီးတိုင်ချေမှုန်းနိုင်ရန် ရုရှားနှင့် အမေရိကန်ပြည်ထောင်စုတို့၏ ပူးပေါင်းဆောင်ရွက်မှုရရှိရန် လိုအပ်ကြောင်း၊ အကြမ်းဖက်မှုတိုက်ဖျက်ရေး ပူးတွဲမဟာဗျူဟာရေးဆွဲချမှတ်ရေးအတွက် ကုလသမဂ္ဂအဖွဲ့ဝင်နိုင်ငံများထံမှ အကြံဉာဏ်များရရှိနိုင်ရန် မိမိကြိုးပမ်းသွားမည်ဖြစ်ကြောင်း ဘန်ကီမွန်းက အရှေ့အာရှထိပ်သီးအစည်းအဝေးတွင် ပြောကြားသည်။

ဘန်ကီမွန်းသည် နိုဝင်ဘာ ၂၂ ရက်က မလေးရှားနိုင်ငံ ကွာလာလမ်ပူမြို့၌ ကျင်းပသော ဒသမအကြိမ် အရှေ့အာရှထိပ်သီးအစည်းအဝေးသို့ တက်ရောက်ခဲ့သည်။

အကြမ်းဖက်သမားများအားလုံးနှင့် ဝါဒသဘောတရားရေးအရ အစွန်းရောက်သူများအားလုံးတို့အပေါ် လူသားဝါဒဖြင့် အနိုင်ယူနိုင်မည်ဖြစ်ကြောင်း အဆိုပါထိပ်သီးအစည်းအဝေးတွင် ဘန်ကီမွန်းက ပြောကြားသည်။

ရိုက်တာ။

ဒေသဆိုင်ရာစီးပွားရေးအသိုက်အဝန်းထူထောင်ရန် အာဆီယံခေါင်းဆောင်များ လက်မှတ်ထိုး

ကွာလာလမ်ပူ နိုဝင်ဘာ ၂၂

လာမည့်လတွင် စီးပွားရေးအသိုက်အဝန်းသစ်ထူထောင်နိုင်ရေးအတွက် ကတိကဝတ်ပြုသည့်အနေဖြင့် အရှေ့တောင်အာရှနိုင်ငံများအသင်း (အာဆီယံ) ခေါင်းဆောင်များက လက်မှတ်ရေးထိုးခဲ့ကြသည်။ အဆိုပါလက်မှတ်ရေးထိုးပွဲကို မလေးရှားနိုင်ငံ ကွာလာလမ်ပူမြို့တွင် နိုဝင်ဘာ ၂၂ ရက်က ကျင်းပသည့် အာဆီယံထိပ်သီးဆွေးနွေးပွဲတွင် သီးခြားတွေ့ဆုံ လက်မှတ်ရေးထိုးခဲ့ခြင်းဖြစ်သည်။

ယခုဖော်ဆောင်မည့်စီးပွားရေးအသိုက်အဝန်းသည် အာဆီယံ၏ဂျီဒီပီကို တိုးတက်စေမည်ဖြစ်ပြီး ကမ္ဘာ့စတုတ္ထမြောက်အကြီးဆုံးစီးပွားရေးအသိုက်အဝန်းဖြစ်လာမည်ဖြစ်ကြောင်း အာဆီယံဥက္ကဋ္ဌ မလေးရှားဝန်ကြီးချုပ် နာဂျစ် ရာဇတ်က ပြောကြားသည်။

စီးပွားရေးအသိုက်အဝန်းဖော်ဆောင်မည့်စီမံကိန်းတွင် ဒေသတွင်းသွင်းကုန်များအပေါ် အခွန်ကောက်ခံမှုကို ဖျက်သိမ်းသွားရန်နှင့် ကုန်စည်ဖြန့်ဝေမှုလုပ်ငန်းများနှင့် ခရီးသွားလုပ်ငန်းများကို မြှင့်တင်အားပေးသွားရန် တောင်းဆိုခဲ့သည်။ ဆရာဝန်များ၊ ဗိသုကာပညာရှင်များနှင့် အခြားသော ကျွမ်းကျင်ပညာရှင်များကိုလည်း ဒေသတွင်း၌ လွတ်လပ်စွာသွားလာလှုပ်ရှားခွင့်ပြုရန် တောင်းဆိုခဲ့သည်။

အာဆီယံအဖွဲ့ဝင်နိုင်ငံများအနေဖြင့် ၎င်းတို့၏ သွင်းကုန်ပစ္စည်းများအပေါ်ကောက်ခံသည့် အခွန်စည်းမျဉ်းစည်းကမ်း ဖျက်သိမ်းမှုများကို အရှိန်မြှင့်လုပ်ဆောင်ရမည်ဖြစ်သည်။ အာဆီယံစီးပွားရေးအသိုက်အဝန်းသစ်တွင် လူဦးရေ သန်း ၆၀၀ ကျော်ရှိမည်ဖြစ်သည်။ အာဆီယံအဖွဲ့ဝင်နိုင်ငံများသည် အနာဂတ်ဖွံ့ဖြိုးတိုးတက်အောင်မြင်မှုများရရှိရန်အတွက် ယှဉ်ပြိုင်မှုမြင့်တက်သည့် ဈေးကွက်ကိုဖော်ဆောင်သွားရန် ဆန္ဒရှိနေကြသည်။

အင်န်အိတ်ချ်ကေ။

အရှေ့တောင်အာရှနိုင်ငံများ၏ အခြေခံအဆောက်အအုံဆိုင်ရာ ချေးငွေထုတ်ပေးရေး တရုတ်ကမ်းလှမ်း

ပေကျင်း နိုဝင်ဘာ ၂၂

တရုတ်နိုင်ငံသည် အရှေ့တောင်အာရှနိုင်ငံများအတွက် အခြေခံအဆောက်အအုံလုပ်ငန်းဆိုင်ရာ ချေးငွေ ဒေါ်လာ ၁၀ ဘီလီယံ ထုတ်ပေးရန် ကမ်းလှမ်းလိုက်ကြောင်း တရုတ်နိုင်ငံခြားရေး ဝန်ကြီးဌာန အထက်တန်းတာဝန်ရှိသူတစ်ဦးက နိုဝင်ဘာ ၂၂ ရက်တွင် ပြောကြားသည်။

အရှေ့တောင်အာရှ နိုင်ငံများအသင်း (အာဆီယံ)၏ ဖွံ့ဖြိုးမှုနည်းပါးနေဆဲဖြစ်သော နိုင်ငံများအတွက် ၂၀၁၆ ခုနှစ်တွင် ယွမ်ငွေ ၃ ဒသမ ၆ ဘီလီယံ(အမေရိကန်ဒေါ်လာ သန်း ၅၆၀)ကိုလည်း တရုတ်နိုင်ငံက ထောက်ပံ့ပေးမည် ဖြစ်ကြောင်း မလေးရှားနိုင်ငံ မြို့တော် ကွာလာလမ်ပူ၌ ကျင်းပသည့် အရှေ့အာရှထိပ်သီးအစည်းအဝေးကာလအတွင်း ပြုလုပ်သော သတင်းစာရှင်းလင်းပွဲတွင် တရုတ်ဒုတိယနိုင်ငံခြားရေးဝန်ကြီး လျူကျန်မင်းက ပြောကြားသည်။

တရုတ်နိုင်ငံ၏ မည်သည့်ဘဏ်က ချေးငွေများ ထုတ်ပေးမည်ဆိုသည်ကိုမူ လျူက ပြောကြားခြင်းမရှိပေ။

တရုတ်နိုင်ငံက ဦးဆောင်သော အာရှ အခြေခံအဆောက်အအုံဆိုင်ရာ ရင်းနှီးမြှုပ်နှံရေးဘဏ်ကို ယခုနှစ် ဇွန်လက တရားဝင်ထူထောင်ခဲ့သည်။ အဆိုပါဘဏ်သည် ကမ္ဘာ့ဘဏ်နှင့် အာရှဖွံ့ဖြိုးရေးဘဏ်တို့၏ ပြိုင်ဘက်တစ်ခုအဖြစ် ရပ်တည်လာမည်ဟု မျှော်လင့်ရသည်။

ရိုက်တာ။

❖

ပင်လယ်ရေကြောင်းဆိုင်ရာကိစ္စများ နိုင်ငံတကာဥပဒေနှင့်အညီ ကိုင်တွယ်ရန်လို

ကွာလာလမ်ပူ နိုဝင်ဘာ ၂၂

ပင်လယ်ရေကြောင်း ဆိုင်ရာ အရေးကိစ္စများကို နိုင်ငံတကာ ဥပဒေနှင့်အညီ ကိုင်တွယ်ဖြေရှင်းရန် အရေးကြီးကြောင်း ဂျပန်နိုင်ငံဝန်ကြီးချုပ် ရှင်ဇိုအာဘေးနှင့် စင်ကာပူနိုင်ငံဝန်ကြီးချုပ် လီရှန်လွန်းတို့က ယနေ့တွေ့ဆုံပွဲတွင် မှတ်ချက်ပြုခဲ့ကြသည်။

ခေါင်းဆောင်နှစ်ဦးက နိုဝင်ဘာ ၂၂ ရက်တွင် အာဆီယံထိပ်သီးအစည်းအဝေးနှင့် ဆက်စပ်အစည်းအဝေးများ တက်ရောက်ပြီးနောက် သီးခြားတွေ့ဆုံစဉ် အထက်ပါ သဘောထားမှတ်ချက်ကို ချမှတ်ခဲ့ခြင်းဖြစ်သည်။

တောင်တရုတ်ပင်လယ်ဒေသအတွင်း တရုတ်နိုင်ငံ၏ ကျွန်းများဆောက်လုပ်ခြင်း နှင့်ပတ်သက်ပြီး ဂျပန်ဝန်ကြီးချုပ် ရှင်ဇိုအာဘေးက အလေးပေးပြောကြားခဲ့ သည်။ ကြီးမားသောနယ်မြေချဲ့ထွင်မှုနှင့် ဆောက်လုပ်ရေးလုပ်ငန်းများလုပ်ဆောင်နေမှုအပါအဝင် ဒေသတွင်း တည်ငြိမ်အေးချမ်းမှုကို ပြောင်းလဲစေနိုင်သည့်တရုတ်နိုင်ငံ၏တစ်ဖက်သတ်လုပ်ဆောင်ချက်များသည် နိုင်ငံတကာ အသိုက်အဝန်း၏စိုးရိမ်ပူပန်မှုကို မြင့်တက်စေခဲ့ကြောင်း ဝန်ကြီးချုပ် ရှင်ဇိုအာဘေးက ဆိုသည်။

နယ်သာလန်နိုင်ငံ သည်ဟိဂ်မြို့ရှိ ခုံသမာဓိတရားရုံးတွင် တောင်တရုတ်ပင်လယ်အတွင်း တရုတ်နိုင်ငံနှင့် နယ်မြေ အငြင်းပွားမှုဆိုင်ရာ ကိစ္စနှင့်ပတ်သက်ပြီး နိုင်ငံတကာ ဥပဒေနှင့်အညီ စီမံဆောင်ရွက်ပေးရန် ဖိလစ်ပိုင်နိုင်ငံ၏ တရားစွဲဆိုမှုကို ထောက်ခံပါကြောင်း ဝန်ကြီးချုပ် ရှင်ဇိုအာဘေးက ပြောကြားခဲ့သည်။

နိုင်ငံတကာရေပိုင်နက်အတွင်းတွင် ရေကြောင်းနှင့်လေကြောင်းတို့ လွတ်လပ်စွာ ဖြတ်သန်းနိုင်ရန်အရေးကြီးကြောင်း စင်ကာပူဝန်ကြီးချုပ် လီရှန်လွန်းက ဆိုသည်။

တောင်တရုတ်ပင်လယ်အရေးကိစ္စအပါအဝင် ပင်လယ်ရေကြောင်းဆိုင်ရာ အငြင်းပွားမှုများကို နိုင်ငံတကာဥပဒေနှင့်အညီ ကိုင်တွယ်ဖြေရှင်းရန်လိုအပ်ကြောင်း ခေါင်းဆောင်နှစ်ဦးက မှတ်ချက်ပြုခဲ့ကြသည်။

အင်န်အိတ်ချ်ကေ။

လွတ်လပ်သောကုန်သွယ်ရေးသဘောတူညီမှုရရှိရေး အိန္ဒိယနှင့် အီးယူဆွေးနွေးပွဲ ပြန်လည်စတင်မည်

နယူးဒေလီ နိုဝင်ဘာ ၂၂

လွတ်လပ်သော ကုန်သွယ်ရေးသဘောတူညီချက် ရရှိရေးအတွက် ဆွေးနွေးပွဲ ပြန်လည်ကျင်းပရန် အိန္ဒိယနှင့် ဥရောပသမဂ္ဂ(အီးယူ)တို့ သဘောတူကြကြောင်း အိန္ဒိယကူးသန်းရောင်းဝယ်ရေးနှင့် စက်မှုလုပ်ငန်းဝန်ကြီး နီမာလာ ဆီသာရာမန်က နိုဝင်ဘာ ၂၂ ရက်တွင် ပြောကြားသည်။

အိန္ဒိယနိုင်ငံသည် အီးယူနှင့် လွတ်လပ်သော ကုန်သွယ်ရေးသဘောတူညီချက် ရရှိရေးအတွက် နှစ်ဖက်စေ့စပ်ဆွေးနွေးရေးမှူးများ မကြာမီ တွေ့ဆုံကြမည်ဖြစ်ကြောင်း ဆီသာရာမန်က ပီတီအိုင်သတင်းဌာန၏ လူတွေ့မေးမြန်းခန်းတစ်ရပ်တွင် ပြောကြားသည်။

လွတ်လပ်သော ကုန်သွယ်ရေးသဘောတူညီချက်ဆိုင်ရာ ဆွေးနွေးညှိနှိုင်းမှုများသည် လပေါင်း ၃၀ ခန့်မျှ ရပ်ဆိုင်းသွားခဲ့ကြောင်း ၎င်းက ပြောကြားသည်။စေ့စပ်ဆွေးနွေးရေးမှူးများသည် မကြာမီ တွေ့ဆုံကြရန် သဘောတူညီချက် ရရှိထားကြောင်း၊ ကုန်ပစ္စည်းဆိုင်ရာ အခွန်အကောက်များ လျှော့ချရေး၊ ကုန်သွယ်ရေးနှင့် ဝန်ဆောင်မှုလုပ်ငန်းများကို အားပေးမြှင့်တင်နိုင်ရေး၊ အိန္ဒိယနှင့် အီးယူနိုင်ငံများအကြား ရင်းနှီးမြှုပ်နှံမှု မြှင့်တင်နိုင်ရေးတို့မှာ လွတ်လပ်သော ကုန်သွယ်ရေးသဘောတူညီချက်၏ ရည်မှန်းချက်များဖြစ်ကြောင်း ၎င်းကပြောကြားသည်။

ပီတီအိုင်။

ဒုတိယတပ်မတော်ကာကွယ်ရေးဦးစီးချုပ် ကာကွယ်ရေးဦးစီးချုပ်(ကြည်း) ဒုတိယဗိုလ်ချုပ်မှူးကြီးစိုးဝင်း ဦးဆောင်သောကိုယ်စားလှယ်အဖွဲ့ ထိုင်းနိုင်ငံသို့ထွက်ခွာ

(မြဝတီ)

နေပြည်တော် နိုဝင်ဘာ ၂၂

ဒုတိယတပ်မတော်ကာကွယ်ရေးဦးစီးချုပ် ကာကွယ်ရေးဦးစီးချုပ်(ကြည်း) ဒုတိယဗိုလ်ချုပ်မှူးကြီးစိုးဝင်း ဦးဆောင်သော ကိုယ်စားလှယ်အဖွဲ့သည် ထိုင်းနိုင်ငံတွင် ကျင်းပပြုလုပ်မည့် (၁၆)ကြိမ်မြောက် အာဆီယံကြည်းတပ်ဦးစီးချုပ်များ အစည်းအဝေး 16th ASEAN Chiefs of Army Multilateral Meeting(ACAMM-16)နှင့် (၂၅)ကြိမ်မြောက် အာဆီယံတပ်မတော်(ကြည်း)များ သေနတ်ပစ်ပြိုင်ပွဲ 25th ASEAN Armies Rifle Meet (25th AARM) ပိတ်ပွဲအခမ်းအနား တက်ရောက်ရန်အတွက် ယနေ့နံနက် ၉ နာရီ မိနစ် ၅၀ တွင် ရန်ကုန်အပြည်ပြည်ဆိုင်ရာလေဆိပ်မှ လေကြောင်းခရီးဖြင့်ထွက်ခွာသည်။

ဒုတိယတပ်မတော်ကာကွယ်ရေးဦးစီးချုပ် ဦးဆောင်သောကိုယ်စားလှယ်အဖွဲ့အား ရန်ကုန်တိုင်းစစ်ဌာနချုပ် တိုင်းမှူး ဗိုလ်မှူးချုပ်မျိုးဇော်သိန်းနှင့် တပ်မတော်အရာရှိကြီးများ၊ တာဝန်ရှိသူများက လေဆိပ်တွင်ပို့ဆောင်နှုတ်ဆက်ကြသည်။**(ယာပုံ)**

တရားခံ မနန်းမြစိန်(ခ)လီရှောက်ကျန်အား သိမ်းဆည်းရမိမူးယစ်ဆေးဝါးများနှင့်အတူ တွေ့ရစဉ်။

✳ကျောဖုံးမှ

7.65 အမျိုးအစားကျည် ၃ တောင့်တို့အား လည်းကောင်း၊ မူးယစ်ဆေးဝါးသယ်ဆောင်ရာတွင် အသုံးပြုသည့်ယာဉ်အမှတ် 8I/----၊ NIDI-12 Wheel Truck မော်တော်ယာဉ်တစ်စီးအားလည်းကောင်း သိမ်းဆည်းရမိခဲ့သည်။

ကွင်းဆက် ဖော်ထုတ်ချက်အရ စိုင်းသိန်းအောင်(ခ)စိုင်းဆမ် နေထိုင်သော တောင်ကြီးမြို့ ရေအေးကွင်းရပ်ကွက် နယ်မြေ(၁၆) ပတ္တမြားလမ်းရှိနေအိမ်ကို ရှာဖွေရာ စိုင်းသိန်းအောင်နှင့် တန့်ယန်းမြို့နယ် လောင်းလိုကျေးရွာနေ စိုင်းလှအောင်အားတွေ့ရှိပြီး အိပ်ခန်းအတွင်းမှ ခပ်ပုံ(အဆင့်နိမ့်ဘိန်း) သုည ဒသမ ၀၀၉ ကီလို၊ စိုင်းသိန်းအောင်(ခ) စိုင်းဆမ်ထံမှ ငွေကျပ် ၄ ဒသမ ၆၃ သိန်း၊ လက်ကိုင်ဖုန်း နှစ်လုံး၊ မူးယစ်ဆေးဝါးသယ်ဆောင်ရာတွင် အသုံးပြုသည့်မော်တော်ယာဉ်တစ်စီး၊ စိုင်းလှအောင်ထံမှ ငွေကျပ် ၄ ဒသမ ၇၅ သိန်း၊ လက်ကိုင်ဖုန်းတစ်လုံးတို့ကို လည်းကောင်း၊ ထို့အတူ နိုဝင်ဘာ ၂၀ ရက်က ဘားအံမြို့နယ် တော်ပုံကျေးရွာအုပ်စု ကော့မရမ်းကျေးရွာတောင်ခြေတွင် တွေ့ရှိသူ စောမောင်မဲနှင့် နေလင်းထက်တို့ နှစ်ဦးအားရှာဖွေရာ စိတ်ကြွရူးသွပ်ဆေးပြား ၆၀၊ လက်ကိုင်ဖုန်းတစ်လုံးနှင့် ငွေကျပ် သုည ဒသမ ၉ သိန်းတို့ကို သိမ်းဆည်း ရမိခဲ့သည်။

ကွင်းဆက်ဖော်ထုတ်ချက်အရ ဘားအံမြို့နယ် တော်ပုံကျေးရွာအုပ်စု ကော့မရမ်းကျေးရွာ တောင်ခြေရှိ မူးယစ်ဆေးဝါးများရောင်းချပေးသူ ထိကျယ်နှင့် ဇာနည်တို့နေထိုင်သည့် တဲအိမ်ကိုရှာဖွေရာ ၎င်းတို့အား မတွေ့ရှိဘဲ တဲအတွင်းမှ ယမ်းထောင်းတူမီးလုပ်သေနတ် သုံးလက်၊ မီးကူးယမ်းပြား အလုံး ၆၀ ပါတစ်ရွက်၊ ခဲဘောစေ့ ၁၆ လုံး၊ လက်လုပ်မိုင်း ခုနစ်လုံး၊ စစ်သုံးမှန်ပြောင်းတစ်ခု၊ ဆေးရှူရာတွင် အသုံးပြုသော ဝါးပြောင်းငယ်တစ်ခုနှင့် ဆက်စပ်ပစ္စည်းများကို ထပ်မံသိမ်းဆည်းရမိသဖြင့် ၎င်းတို့အား မူးယစ်ဆေးဝါးနှင့်စိတ်ကိုပြောင်းလဲစေသော ဆေးဝါးများဆိုင်ရာဥပဒေအရ အရေးယူထားကြောင်း သိရသည်။ **(ကြေးမုံ)**

ပြည်ကြီးတံခွန်မြို့နယ်တွင် ထမင်းအိုးတည်ရာမှ အပူလွန်ကဲ၍ မီးလောင်မှုဖြစ်ပွား

မန္တလေး နိုဝင်ဘာ ၂၂

မန္တလေးတိုင်းဒေသကြီး ပြည်ကြီးတံခွန်မြို့နယ် (၅၇)လမ်းနှင့် (၅၈)လမ်းကြားရှိ(ဃ)ရပ်ကွက် အကွက်အမှတ်(ဘ-၂)ရပ်ကွက်တွင် နိုဝင်ဘာ ၂၂ ရက် မွန်းလွဲ ၁၂ နာရီ မိနစ် ၂၀ က လျှပ်စစ်မီးဖိုဖြင့် ထမင်းအိုးတည်ရာမှ အပူလွန်ကဲ၍ မီးလောင်ကျွမ်းမှုဖြစ်ပွားခဲ့ရာ**(အပေါ်ပုံ)** ထရံကာကပ်မိုးအိမ် ခုနစ်လုံး၊ နှစ်ထပ်ထရံကာသွပ်မိုးအိမ် နှစ်လုံး၊ ထရံကာသွပ်မိုး နှစ်လုံး စုစုပေါင်းနေအိမ် ၁၁ လုံး မီးလောင်ကျွမ်းခဲ့ပြီး မြို့နယ်မီးသတ်တပ်ဖွဲ့ဝင်များ၊ အရန်မီးသတ်တပ်ဖွဲ့ဝင်များနှင့် ရပ်ကွက်နေပြည်သူများ ဝိုင်းဝန်းငြိမ်းသတ်ရာ မွန်းလွဲ ၁၂ နာရီ ၄၅ မိနစ်တွင် မီးငြိမ်းသတ်နိုင်ခဲ့သည်။

အဆိုပါမီးလောင်ရာသို့ မြို့နယ်အထွေထွေအုပ်ချုပ်ရေးမှူး၊ မြို့နယ်ရဲတပ်ဖွဲ့မှူး၊ မြို့နယ်မီးသတ်ဦးစီးမှူးတို့ကြီးကြပ်၍ မီးသတ်ယာဉ် အစီး ၃၀၊ သန္ဓေမီးသတ်တပ်ဖွဲ့ဝင်များ၊ အရန်မီးသတ်တပ်ဖွဲ့ဝင်များ၊ ကြက်ခြေနီ လူနာတင်ယာဉ်နှစ်စီးနှင့် လူမှုကူညီရေးအသင်းအဖွဲ့များလာရောက်ကူညီခဲ့ပြီး မီးစတင်လောင်ကျွမ်းသောအိမ်ပိုင်ရှင် ကိုအောင်နိုင်ထွန်း(ခ) ရှားညိုအား မြို့နယ်ရဲတပ်ဖွဲ့က အမှုဖွင့်အရေးယူဆောင်ရွက်လျက်ရှိကြောင်း သိရသည်။ **သန်းဇော်မင်း(ပြန်/ဆက်)**

ဆရာမကြီး လူထုဒေါ်အမာ၏ နှစ်(၁၀၀)ပြည့်မွေးနေ့အထိမ်းအမှတ် တောင်လေးလုံးကျောင်းတိုက်တွင် ကျင်းပမည်

မန္တလေး နိုဝင်ဘာ ၂၂

မြန်မာစာပေ စာနယ်ဇင်းလောက၏ မီးရှူးတန်ဆောင် သတင်းစာဆရာ၊ စာရေးဆရာမကြီး လူထုဒေါ်အမာ၏ နှစ်(၁၀၀)ပြည့်မွေးနေ့ အထိမ်းအမှတ်အခမ်းအနားကို နှစ်စဉ်ကျင်းပမြဲဖြစ်သော အမရပူရမြို့နယ် တောင်လေးလုံးကျောင်းတိုက်၌ နိုဝင်ဘာ ၂၉ ရက် နံနက် ၉ နာရီတွင် ကျင်းပမည်ဖြစ်ကြောင်း သိရသည်။

"အမေ့ရဲ့ အသက်(၁၀၀)ပြည့်မွေးနေ့ဖြစ်တဲ့ နိုဝင်ဘာ ၂၉ ရက်မှာ အမရပူရမြို့နယ် တောင်လေးလုံးကျောင်းတိုက်မှာ သံဃာတော်တွေကို နေ့ဆွမ်းကပ်ပြီး အနယ်နယ်အရပ်ရပ်ကလာရောက်ကြတဲ့ စာပေသမားတွေကို နေ့လယ်စာနဲ့ ဧည့်ခံပါမယ်။ ရာပြည့်အထိမ်းအမှတ်စာအုပ်နဲ့ အမှတ်တရပစ္စည်းတွေကိုလည်း ထုတ်ဝေသွားဖို့ရှိပါတယ်"ဟု သားဖြစ်သူ ဆရာညီပုလေးက ပြောကြားခဲ့သည်။

လူထုဒေါ်အမာ၏ မွေးနေ့အထိမ်းအမှတ်အား တပည့်သားမြေးများက ကြည်ညိုလေးစားသမှုဖြင့် ဆရာမကြီး၏ အသက်(၇၀)ပြည့်နှစ်မှစတင်၍ တောင်လေးလုံးကျောင်းတိုက်တွင် နှစ်စဉ် အစဉ်အလာမပျက် နိုဝင်ဘာ ၂၉ ရက်ရောက်တိုင်း ကျင်းပခဲ့ကြပြီး ယခုနှစ် ရာပြည့်အထိမ်းအမှတ်အတွက် နိုဝင်ဘာ ၂၆ ရက်မှ ၂၈ ရက်အထိ ဗိုလ်ချုပ်အောင်ဆန်းလမ်းနှင့် (၃၁)လမ်းထောင့်ရှိ ဓမ္မသာလခန်းမတွင် အမှတ်တရအခမ်းအနားများ ကျင်းပသွားမည်ဖြစ်ကြောင်း ဆရာဆူးငှက်က ပြောသည်။

"ဒေါ်ဒေါ်ရဲ့မွေးနေ့မှာ အနယ်နယ်အရပ်ရပ်က အထက်အောက်စာပေသမားတွေ လာရောက်ကြတဲ့အတွက် အချင်းချင်းတွေ့ဆုံပြီး စာပေကိစ္စတွေ ဆွေးနွေးကြ၊ မွေးနေ့အမှတ်တရစကားတွေ ပြောကြတဲ့ပွဲလေးပါပဲ။ ဒီနှစ်မှာတော့ နိုဝင်ဘာ ၂၆ ရက်မှာ နှစ်(၁၀၀)ပြည့်အထိမ်းအမှတ် လူထုဒေါ်အမာရဲ့ ဘဝဖြတ်သန်းမှုစာအုပ်၊ ဓာတ်ပုံနဲ့ ပန်းချီပြပွဲတွေ ခင်းကျင်းပြသမယ်။ အဲဒီညခုနစ်နာရီမှာပဲ ဒေါ်ဒေါ်ရဲ့အလွန် ထင်ရှားကျော်ကြားခဲ့တဲ့ "ပြည်သူချစ်သော အနုပညာသည်များ" စာအုပ်ကို ဂုဏ်ပြုတဲ့အနေနဲ့ 'ပြည်သူချစ်သော လူထုဒေါ်အမာနှင့် အနုပညာသည်များ'ဆိုတဲ့ ခေါင်းစဉ်နဲ့ ကျွန်တော်က ဟောပြောမှာဖြစ်ပါတယ်"ဟု ၎င်းက ပြောသည်။

အဆိုပါဟောပြောပွဲတွင် ပြည်သူချစ်သောအနုပညာရှင်များစာအုပ်မှ ပညာရှင်ကြီး ရှစ်ဦးဖြစ်သော မထွေးလေး၊ ရုပ်သေးမင်းသမီး ဆရာပုကြီး၊ မြခြေကျင်းမငွေမြိုင်၊ ကောလိပ်စိန်၊ စိန်ဗေဒါ၊ နန်းတော်ရှေ့ဆရာတင်၊ လေဘာတီမမြရင်၊ မြို့မငြိမ်းတို့၏ အနုပညာရပ်များကို မမြတင်သိန်း၊ အကပညာရှင် ဒေါ်ခင်ဝင်းနွယ်၊ ပန်တျာဌေးဌေးမြင့်၊ မင်းသားအောင်၊ တွယ်တာတုန်နှင့် မြို့မတူရိယာအသင်းကြီး၏ ပင်တိုင်အဆိုတော်တို့က သီချင်း ၁၂ ပုဒ်ဖြင့် မြို့မတူရိယာအသင်းကြီးနှင့် ရွှာစားစိန်တင့်လွင်အဖွဲ့တို့နှင့်အတူ သီဆိုကပြတီးမှုတ်ဖျော်ဖြေတင်ဆက်သွားမည်ဖြစ်သည်။

ထို့ပြင် နိုဝင်ဘာ ၂၇ ရက်မှ ၂၈ ရက် အထိ ရာပြည့်အထိမ်းအမှတ်စာတမ်းဖတ်ပွဲများကို မွန်းလွဲ ၁ နာရီမှ ၄ နာရီအထိ ကျင်းပပြုလုပ်သွားမည်ဖြစ်ပြီး နှစ်(၁၀၀)ပြည့်အထိမ်းအမှတ်အဖြစ် ကဗျာ ၁၀၀၊ ဆောင်းပါး ၁၀၀ ပါဝင်သော စာအုပ်များ ထုတ်ဝေသွားမည်ဖြစ်ကာ နိုဝင်ဘာ ၂၉ ရက်တွင် ကျရောက်သော နှစ်(၁၀၀)ပြည့်မွေးနေ့ကို အစဉ်အလာအတိုင်း တောင်လေးလုံးကျောင်းတိုက်တွင် ကျင်းပသွားမည်ဖြစ်သည်။

သတင်းစာဆရာ၊ စာရေးဆရာမကြီး လူထုဒေါ်အမာကို ၁၉၁၅ ခုနှစ် နိုဝင်ဘာ ၂၉ ရက်တွင် မန္တလေးမြို့ ဂုန္တန်ရပ်၌ မွေးဖွားခဲ့ပြီး မြန်မာပြည်လွတ်လပ်ရေးလှုပ်ရှားမှု၊ ငြိမ်းချမ်းရေးလှုပ်ရှားမှုများတွင် တက်ကြွစွာပါဝင်၍ မြန်မာစာပေလောက၏ မီးရှူးတန်ဆောင်အဖြစ်၊ ပြည်သူချစ်သော စာပေပညာရှင်အဖြစ် ရပ်တည်ခဲ့သည်။

စာရေးဆရာမကြီး လူထုဒေါ်အမာ။

ဆရာမကြီး လူထုဒေါ်အမာသည် အိုးဝေမဂ္ဂဇင်း၊ ကြီးပွားရေးမဂ္ဂဇင်း၊ ဘားမားဂျာနယ်တို့တွင် ဝတ္ထုဆောင်းပါးများကို ရေးသားခဲ့ပြီး ကြီးပွားရေးမဂ္ဂဇင်း၌ ကလောင်အမည် ခင်လဝင်း၊ မြမန္တလေးတို့ဖြင့်လည်းကောင်း၊ အခြားကလောင်ခွဲများမှာ ဇမ္ဗူဒီပါအောင်ထွန်း၊ ဖခင်အောင်နိုင်၊ ဖိုးသာအောင်၊ အမာ၊ အမာ(တက္ကသိုလ်သပိတ်မှောက်ကျောင်းသူ)၊ အင်းလျားကျောင်းဆောင်သူတစ်ဦး ကလောင်အမည်များဖြင့် စာပေတာဝန်ထမ်းဆောင်ခဲ့သည်။

ထင်ရှားသော စာအုပ်များမှာ မြန်မာပြည်တွင် စစ်ဆေးခဲ့သော အမှုအခင်းများ(၁၉၃၈)၊ စန္ဒမာလာ(၁၉၄၀)၊ ပြည်သူချစ်သော အနုပညာသည်များ(၁၉၆၄)၊ ဘဝချင်းမတူသည့် တရုတ်ပြည်(၁၉၆၆)၊ အောင်ဗလ ဖိုးစိန် စိန်ကတုံး(၁၉၆၇)၊ ရွှေရိုးဦးဘကလေး(၁၉၆၉)၊ ရွှေမန်းတင်မောင်(၁၉၇၀)၊ အငြိမ့်(၁၉၇၃)၊ ရွှေဒေါင်းတောင်ဆောင်းပါးများ (၁၉၇၅)၊ ဆရာကြီးသခင်ကိုယ်တော်မှိုင်း(၁၉၇၆)၊ အာဖရိကဝတ္ထုတိုများ(၁၉၈၉)၊ မန္တလေးသူမန္တလေးသားများ(၁၉၉၁)၊ ထိုင်းဝတ္ထုတိုများ(၁၉၉၂)၊ ထိုင်းဝတ္ထုတိုများ(၂) (၁၉၉၃)၊ ရတနာပုံမန္တလေး ကျွန်မတို့မန္တလေး(၁၉၉၃)၊ သာသနာ့တန်ဆောင် ဆရာတော်ကြီးများ(၁၉၉၄)၊ ကျွန်မတို့ငယ်ငယ်က (၁၉၉၄)၊ အမေ့ရှေးစကား(၁၉၉၇)တို့ ဖြစ်ကြသည်။

မြန်မာ့စာပေ စာနယ်ဇင်းလောက၏ မီးရှူးတန်ဆောင်ဖြစ်သူ ဆရာမကြီး လူထုဒေါ်အမာသည် အသက်(၉၃)နှစ်အရွယ် ၂၀၀၈ ခုနှစ် ဧပြီ ၇ ရက်တွင် ကွယ်လွန်အနိစ္စရောက်ခဲ့ပြီး ယခု ၂၀၁၅ ခုနှစ်တွင် အသက်(၁၀၀)ပြည့်မွေးနေ့ကို ကျင်းပခြင်းဖြစ်ကြောင်း သိရသည်။

မင်းထက်အောင်(မန်းကိုယ်ပွား)

ရွေးကောက်ပွဲဝင် လွှတ်တော်ကိုယ်စားလှယ်လောင်းများ အရည်အချင်းပျက်ယွင်းသူများ မဖြစ်ရလေအောင်

ထွန်းမင်းသန်း(ဥပဒေ)

ပြည်ထောင်စုသမ္မတမြန်မာနိုင်ငံတော်ဖွဲ့စည်းပုံ အခြေခံဥပဒေပုဒ်မ ၇၄၊ ပုဒ်မ ၁၀၉၊ ပုဒ်မ ၁၄၁ နှင့် ပုဒ်မ ၁၆၁ တို့ပါ ပြဋ္ဌာန်းချက်များနှင့်အညီ ပြည်ထောင်စုသမ္မတ မြန်မာနိုင်ငံတော်တွင် ပြည်ထောင်စုလွှတ်တော်၊ ပြည်သူ့လွှတ်တော်၊ အမျိုးသားလွှတ်တော်၊ တိုင်းဒေသကြီး လွှတ်တော် (သို့မဟုတ်) ပြည်နယ်လွှတ်တော်တို့ကို ဖွဲ့စည်းရမည်ဖြစ်ပါသည်။ ဖော်ပြပါ လွှတ်တော်များ၏ သက်တမ်းမှာ ငါးနှစ်ဖြစ်ကြောင်း အခြေခံဥပဒေတွင် သတ်မှတ်ထားသည်။ ပထမလွှတ်တော် သက်တမ်း မကုန်ဆုံးမီရက်ပေါင်း ၉၀ အတွင်း ဒုတိယလွှတ်တော် သက်တမ်းအတွက် လွှတ်တော်များဖွဲ့စည်းနိုင်ရေးအတွက် ပြည်ထောင်စု ရွေးကောက်ပွဲကော်မရှင်သည်ဖွဲ့စည်းပုံ အခြေခံဥပဒေပုဒ်မ ၃၉၉နှင့်အညီ လွတ်လပ်၍ တရားမျှတ သော အထွေထွေရွေးကောက်ပွဲကြီးအား ၂၀၁၅ ခုနှစ် နိုဝင်ဘာလ ၈ ရက်နေ့တွင် ပြည်ထောင်စုတစ်ဝန်းလုံး၌ အောင်မြင်စွာ ကျင်းပပေးခဲ့ပါသည်။

ကျင်းပပေးခဲ့သည့် ပါတီစုံဒီမိုကရေစီအထွေထွေ ရွေးကောက်ပွဲတွင် လွှတ်တော်မဲဆန္ဒနယ် အသီးသီးသို့ နိုင်ငံရေးပါတီ ၉၁ ပါတီမှ လွှတ်တော်ကိုယ်စားလှယ် လောင်း ၅၈၆၉ ဦးနှင့် တစ်သီးပုဂ္ဂလ လွှတ်တော်ကိုယ်စား လှယ်လောင်း ၃၂၃ ဦး၊ စုစုပေါင်း ၆၁၈၉ ဦး အမည် စာရင်းတင်သွင်းခဲ့ကြပါသည်။ လွှတ်တော်ကိုယ်စားလှယ် လောင်း အမည်စာရင်း တင်သွင်းသူပေါင်း ၆၁၈၉ ဦးရှိပြီး အတည်ပြုသူ ၆၀၃၉ ဦးရှိပါသည်။ သက်ဆိုင်ရာလွှတ်တော် ရွေးကောက်ပွဲနည်းဥပဒေ ၇၇ အရ တိုင်းဒေသကြီး သို့မဟုတ် ပြည်နယ်ရွေးကောက်ပွဲကော်မရှင်အဖွဲ့ခွဲက ရွေးကောက်တင်မြှောက်ခံရသူ လွှတ်တော်ကိုယ်စားလှယ် ၏အမည်ကို ကြေညာသည့်နေ့မှစ၍ ရက်ပေါင်း ၃၀ အတွင်း သက်ဆိုင်ရာခရိုင် ရွေးကောက်ပွဲကော်မရှင်အဖွဲ့ခွဲ များသို့ ရွေးကောက်ပွဲကုန်ကျစရိတ်စာရင်း (ပုံစံ-၂၀)ဖြင့် တင်သွင်းရမည် ဖြစ်ပါသည်။ ရွေးကောက်ပွဲဝင် လွှတ်တော်ကိုယ်စားလှယ်လောင်းတစ်ဦး၏ ရွေးကောက်ပွဲ ကုန်ကျစရိတ်သည် ငွေကျပ်သိန်း ၁၀၀ အထိသာ သုံးစွဲ ခွင့်ရှိပြီး ၎င်းထက်ပိုမိုသုံးစွဲခွင့်မရှိပါ။

ဝင်ရောက်ယှဉ်ပြိုင်ကြသော လွှတ်တော်ကိုယ်စား လှယ်လောင်းများ ရွေးကောက်ပွဲကုန်ကျစရိတ်နှင့် ပတ်သက်၍ သိရှိလေ့လာနိုင်ရန်အတွက် ၂၀၁၀ ခုနှစ် အထွေထွေရွေးကောက်ပွဲနှင့် ၂၀၁၂ ခုနှစ် ကြားဖြတ် ရွေးကောက်ပွဲများမှ ရွေးကောက်ပွဲကုန်ကျစရိတ်တင်သွင်း မှုများကို သာဓကထား၍ တင်ပြပါမည်။

၂၀၁၀ ခုနှစ် ပါတီစုံဒီမိုကရေစီအထွေထွေ ရွေးကောက်ပွဲတွင် လွှတ်တော်မဲဆန္ဒနယ်အသီးသီးသို့ နိုင်ငံရေးပါတီ ၃၇ ပါတီမှ လွှတ်တော်ကိုယ်စားလှယ်လောင်း ၂၉၈၇ ဦးနှင့် တစ်သီးပုဂ္ဂလလွှတ်တော် ကိုယ်စားလှယ် လောင်း ၈၂ ဦး စုစုပေါင်း ၃၀၆၉ ဦး အမည်စာရင်းတင်သွင်း ခဲ့ကြပါသည်။

ယင်းတို့အနက် လွှတ်တော်ကိုယ်စားလှယ်လောင်း အမည်စာရင်းတင်သွင်းသူ ၁၄ ဦးတို့၏ မဲဆန္ဒနယ်မြေ များမှာ လုံခြုံရေးအခြေအနေအရ ရွေးကောက်ပွဲကျင်းပ နိုင်ခြင်းမရှိသည့်အတွက် လွှတ်တော်ကိုယ်စားလှယ် လောင်း ၃၀၅၅ ဦးသာ ဝင်ရောက်ယှဉ်ပြိုင်ခဲ့ကြပါသည်။

ရွေးကောက်ပွဲသို့ဝင်ရောက်ယှဉ်ပြိုင်ခဲ့သူ ၃၀၅၅ ဦးသည် သက်ဆိုင်ရာလွှတ်တော်ရွေးကောက်ပွဲ နည်းဥပဒေ ၇၇ အရ တိုင်းဒေသကြီး သို့မဟုတ် ပြည်နယ် ကော်မရှင်အဖွဲ့ခွဲက ရွေးကောက်တင်မြှောက်ခံရသူ လွှတ်တော်ကိုယ်စားလှယ်၏အမည်ကို ကြေညာသည့်နေ့ မှစ၍ ရက်ပေါင်း ၆၀ အတွင်း ရွေးကောက်ပွဲကုန်ကျ စရိတ်စာရင်းတင်သွင်းရန် သတ်မှတ်ထားသည့်ရက်ပေါင်း ၆၀ အတွင်း တင်သွင်းသူ ၂၉၃၄ ဦး ရှိပြီး တင်သွင်းရန် ပျက်ကွက်သူပေါင်း ၁၂၁ ဦး ရှိခဲ့ပါသည်။ ယင်းတို့အနက် မန္တလေးတိုင်းဒေသကြီး မြစ်သားမြို့နယ် တိုင်းဒေသကြီး လွှတ်တော်မဲဆန္ဒနယ်အမှတ်(၂)တွင် ဝင်ရောက်ယှဉ်ပြိုင် သော လွှတ်တော်ကိုယ်စားလှယ်လောင်းတစ်ဦး ကွယ်လွန်သွားသဖြင့် ရွေးကောက်ပွဲကုန်ကျစရိတ်စာရင်း တင်သွင်းရန်ပျက်ကွက်သူပေါင်း ၁၂၀ ရှိခဲ့ပါသည်။ ထို ပျက်ကွက်သူ ၁၂၀ နှင့် ၎င်းတို့၏ ရွေးကောက်ပွဲ ကိုယ်စားလှယ် ၃၇ ဦးတို့အား အရည်အချင်းပျက်ယွင်း သူများအဖြစ် သတ်မှတ်သင့်ကြောင်း သက်ဆိုင်ရာခရိုင် ရွေးကောက်ပွဲကော်မရှင်အဖွဲ့ခွဲများက ပြည်ထောင်စု ရွေးကောက်ပွဲကော်မရှင်သို့ တင်ပြခဲ့ကြပါသည်။

ပြည်ထောင်စု ရွေးကောက်ပွဲကော်မရှင်သည် သက်ဆိုင်ရာခရိုင်ကော်မရှင်အဖွဲ့ခွဲများက အရည်အချင်း ပျက်ယွင်းသူများအဖြစ်သတ်မှတ်သင့်ကြောင်း တင်ပြလာ သော လွှတ်တော်ကိုယ်စားလှယ်လောင်း ၁၂၀ နှင့် ၎င်းတို့ ၏ ရွေးကောက်ပွဲ ကိုယ်စားလှယ် ၃၇ ဦးတို့အား အရည်အချင်းပျက်ယွင်းသူများအဖြစ် သတ်မှတ်ရန် သင့်/ မသင့် ဆုံးဖြတ်နိုင်ရန်အတွက် ရွေးကောက်ပွဲခုံအဖွဲ့ ငါးဖွဲ့ဖွဲ့ကာ စစ်ဆေးစေခဲ့ပါသည်။

ရွေးကောက်ပွဲကုန်ကျစရိတ်စာရင်း တင်သွင်းရန် ပျက်ကွက်သူ လွှတ်တော်ကိုယ်စားလှယ်လောင်း ၁၂၀ မှာ ကချင်ပြည်နယ်မှ ခြောက်ဦး၊ ချင်းပြည်နယ်မှ ၁၅ ဦး၊ စစ်ကိုင်းတိုင်းဒေသကြီးမှတစ်ဦး၊ တနင်္သာရီတိုင်းဒေသကြီးမှ တစ်ဦး၊ ပဲခူးတိုင်းဒေသကြီးမှ ကိုးဦး၊ မကွေးတိုင်းဒေသကြီးမှ ရှစ်ဦး၊ မန္တလေးတိုင်းဒေသကြီးမှ တစ်ဦး၊ ရခိုင်ပြည်နယ်မှ ၂၂ ဦး၊ ရန်ကုန်တိုင်းဒေသကြီးမှ ၃၆ ဦး၊ ရှမ်းပြည်နယ်မှ ၁၆ ဦး နှင့် ဧရာဝတီတိုင်းဒေသကြီးမှ တစ်ဦးတို့ ဖြစ်ကြပါသည်။

ရွေးကောက်ပွဲကုန်ကျစရိတ်အမှုများအား မစစ်ဆေး မီ ရွေးကောက်ပွဲခုံရုံးဌာန၏ လုပ်ထုံးလုပ်နည်းများအရ ရွေးကောက်ပွဲကုန်ကျစရိတ် တင်သွင်းရန် ပျက်ကွက်ခဲ့ သော လွှတ်တော်ကိုယ်စားလှယ်လောင်းများထံ အကြောင်း ကြားစာ(သမ္မန်စာ)များပေးပို့ခဲ့ရာ လွှတ်တော်ကိုယ်စား လှယ်လောင်း ၁၁၉ ဦးနှင့် ယင်းတို့၏ ရွေးကောက်ပွဲ ကိုယ်စားလှယ် ၃၇ ဦးတို့က အကြောင်းကြားစာ (သမ္မန် စာ)ရရှိကြောင်း ပြန်လည်တင်ပြလာကြသဖြင့် သမ္မန်စာ အတည်ဖြစ်သော်လည်း မကွေးတိုင်းဒေသကြီး ဂန့်ဂေါ မြို့နယ် တိုင်းဒေသကြီး လွှတ်တော်မဲဆန္ဒနယ်အမှတ် (၁) တွင် ဝင်ရောက်ယှဉ်ပြိုင်သော လွှတ်တော်ကိုယ်စားလှယ် လောင်းတစ်ဦးသည် ယခင်နေထိုင်ခဲ့သောနေရပ်လိပ်စာ တွင် အခြေချနေထိုင်ခြင်းမရှိတော့ကြောင်း သက်ဆိုင်ရာ မြို့နယ်ကော်မရှင်အဖွဲ့ခွဲမှ ပြန်ကြားလာပါသည်။ သို့ဖြစ်ရာ သက်ဆိုင်ရာတိုင်းဒေသကြီး ကော်မရှင်အဖွဲ့ခွဲ၊ လွှတ်တော် ကိုယ်စားလှယ်လောင်း၏ပါတီရုံးခွဲ၊ ပါတီဌာနချုပ်တည်ရှိရာ ရန်ကုန်တိုင်းဒေသကြီးနှင့် နေ့စဉ်ထုတ်သတင်းစာတို့မှ အကြောင်းကြားစာများ ပေးပို့ထုတ်ပြန်ခဲ့သော်လည်း ၎င်း လွှတ်တော်ကိုယ်စားလှယ်လောင်းထံမှ တစ်စုံတစ်ရာ အကြောင်းပြန်ကြားခြင်း မရှိခဲ့ပါ။ ထို့ပြင် အမှုစစ်ဆေးရန် အကြောင်းကြားစဉ် ကာလအတွင်းတွင်လည်း ပြည်သူ့ လွှတ်တော်ကိုယ်စားလှယ်လောင်း တစ်ဦး ထပ်မံကွယ်လွန်ခဲ့ ရာ ကုန်ကျစရိတ်တင်သွင်းရန် ပျက်ကွက်သူပေါင်း ၁၁၉ ဦးသာ ကျန်ရှိပါသည်။

ယင်းသို့ တင်သွင်းရန်ပျက်ကွက်ခဲ့သော လွှတ်တော် ကိုယ်စားလှယ်လောင်း ၁၁၉ ဦးအနက် ကချင်ပြည်နယ်မှ လွှတ်တော်ကိုယ်စားလှယ်လောင်း တစ်ဦး၊ ပဲခူးတိုင်းဒေသ ကြီးမှ လွှတ်တော်ကိုယ်စားလှယ်လောင်း တစ်ဦး၊ ရခိုင် ပြည်နယ်မှ လွှတ်တော်ကိုယ်စားလှယ်လောင်း လေးဦး၊ စုစုပေါင်းလွှတ်တော် ကိုယ်စားလှယ်လောင်း ခြောက်ဦးတို့ သည် ရွေးကောက်ပွဲခုံအဖွဲ့ဖြင့်စစ်ဆေးစဉ် အထောက် အထားများ ခိုင်လုံစွာ တင်ပြနိုင်ခဲ့သဖြင့် အရည်အချင်း ပျက်ယွင်းသူများအဖြစ်မှ ကင်းလွတ်ခွင့်ရရှိခဲ့ပါသည်။ နေရပ်လိပ်စာ ရှာမတွေ့၍ အကြောင်းပြန်ကြားလာခြင်း မရှိသော မကွေးတိုင်းဒေသကြီး ဂန့်ဂေါမြို့နယ် တိုင်းဒေသ ကြီးလွှတ်တော် မဲဆန္ဒနယ်အမှတ်(၁)မှ လွှတ်တော်ကိုယ် စားလှယ်လောင်းအပါအဝင် ရွေးကောက်ပွဲကုန်ကျစရိတ် တင်သွင်းရန် ပျက်ကွက်ခဲ့သော လွှတ်တော်ကိုယ်စားလှယ် လောင်း ၁၁၃ ဦးနှင့် ရွေးကောက်ပွဲကိုယ်စားလှယ် ၃၁ ဦးတို့မှာ အထောက်အထားများ ခိုင်လုံစွာတင်ပြနိုင်ခြင်း မရှိသောကြောင့် အရည်အချင်းပျက်ယွင်းသူများအဖြစ် သတ်မှတ်ကြေညာခြင်းခံခဲ့ရပါသည်။

ထို့အတူ ကြားဖြတ်ရွေးကောက်ပွဲကိုလည်း ၂၀၁၂ ခုနှစ် ဧပြီလ ၁ ရက်နေ့တွင် လွတ်လပ်၍ တရားမျှတသော ရွေးကောက်ပွဲအဖြစ် မြို့နယ် ၄၅ မြို့နယ်၌ အောင်မြင်စွာ ကျင်းပပေးနိုင်ခဲ့ပါသည်။ ကြားဖြတ်ရွေးကောက်ပွဲတွင် နိုင်ငံရေးပါတီ ၁၇ ပါတီမှ လွှတ်တော်ကိုယ်စားလှယ်လောင်း ၁၅၁ ဦးနှင့် တစ်သီးပုဂ္ဂလလွှတ်တော်ကိုယ်စားလှယ် လောင်း ခြောက်ဦး စုစုပေါင်း ၁၅၇ ဦးတို့ ဝင်ရောက်ယှဉ်ပြိုင် အရွေးခံခဲ့ကြပြီး လစ်လပ်လွှတ်တော်မဲဆန္ဒနယ် ၄၅ နယ် အတွက် လွှတ်တော်ကိုယ်စားလှယ် ၄၅ ဦးကို ရွေးကောက် တင်မြှောက်ပေးနိုင်ခဲ့ပါသည်။ ဝင်ရောက်ယှဉ်ပြိုင်ခဲ့ကြ သော လွှတ်တော်ကိုယ်စားလှယ်လောင်း ၁၅၇ ဦး တို့ သည် ရွေးကောက်ပွဲကုန်ကျစရိတ်စာရင်းကို သတ်မှတ် ကာလအတွင်း သတ်မှတ်ချက်များနှင့်အညီ တင်သွင်းလာ ကြသဖြင့် အရည်အချင်းပျက်ယွင်းသူများ မရှိခဲ့ပါ။

၂၀၁၅ ခုနှစ် အထွေထွေရွေးကောက်ပွဲတွင်လည်း ရွေးကောက်ပွဲကုန်ကျစရိတ်စာရင်းကို သက်ဆိုင်ရာ လွှတ်တော်နည်းဥပဒေ ၇၇ အရ သတ်မှတ်ထားသည့် ရက်ပေါင်း ၃၀ အတွင်း မပျက်မကွက် တင်သွင်းရမည် ဖြစ်ပါသည်။ ယင်းရွေးကောက်ပွဲကုန်ကျစရိတ် (ပုံစံ-၂၀) မှ ဇယားတွင်လည်း အပိုင်းလိုက် သုံးစွဲငွေများရှိပါက စာတိုင်ဇယားတွင်ဖော်ပြရန်နှင့် မရှိပါက မရှိကြောင်း ဖော်ပြရမည် ဖြစ်ပါသည်။ ယင်းငွေစာရင်းများ မှန်ကန် ကြောင်းကိုလည်း မြို့နယ်တရားသူကြီးရှေ့မှောက်၌ မိမိ သုံးစွဲခဲ့သည်မှာ မှန်ကန်ကြောင်း ကျမ်းကျိန်ပြီး ယင်း ကျမ်းကျိန်လွှာအား ရွေးကောက်ပွဲကုန်ကျစရိတ်စာရင်း နှင့်အတူ ပူးတွဲတင်သွင်းရမည်။ ကျမ်းကျိန်လွှာတွင်လည်း ငွေကျပ် ၁၅၀၀ တန် ရုံးအခွန် တံဆိပ်ခေါင်း ကပ်ရမည့် အပြင် သက်ဆိုင်ရာတိုင်းဒေသကြီး (သို့မဟုတ်) ပြည်နယ်၊ ခရိုင်ရွေးကောက်ပွဲကော်မရှင်အဖွဲ့ခွဲဥက္ကဋ္ဌ (သို့မဟုတ်) အတွင်းရေးမှူးတို့က ယင်းစာရင်းမှာ နည်းဥပဒေပါ ပြဋ္ဌာန်း ချက်များနှင့်အညီ တင်သွင်းသောစာရင်းဖြစ်ကြောင်း ရုံးတံဆိပ်ရိုက်နှိပ် လက်မှတ်ရေးထိုးထားသည့် ထောက်ခံ ချက် ပါရှိရမည် ဖြစ်ပါသည်။ ထို့ပြင် တရားသူကြီးရှေ့မှောက် ၌ ကျမ်းကျိန်သည့်နေ့ရက်သည် သက်ဆိုင်ရာရွေးကောက် ပွဲကော်မရှင်အဖွဲ့ခွဲများသို့ ကုန်ကျစရိတ် တင်သွင်းသည့် နေ့ရက်(ရက်ပေါင်း ၃၀ မတိုင်မီ) သို့မဟုတ် ယင်းနေ့ရက် ထက် စောရပါမည်။

ရွေးကောက်ပွဲကုန်ကျစရိတ်များ (ပုံစံ-၂၀)အား တင်သွင်းပြီး နှစ်ရက်အတွင်း သက်ဆိုင်ရာရွေးကောက်ပွဲ ကော်မရှင်အဖွဲ့ခွဲသည် အဆိုပါ (ပုံစံ-၂၀)များအား အများ ပြည်သူ ကြည့်ရှုစစ်ဆေးနိုင်ရန် ၎င်းတို့၏ရုံး၌ ကြေညာစာ ဖြင့် ကပ်ထားကြေညာရမည်ဖြစ်ပါသည်။ အဆိုပါ ကပ် ထားကြေညာထားသည့် (ပုံစံ-၂၀) များအား မည်သူမဆို အခမဲ့ကြည့်ရှုနိုင်ပါသည်။ မည်သည့် မဲဆန္ဒရှင်မဆို ယင်း ရွေးကောက်ပွဲ ကုန်ကျစရိတ်စာရင်း မိတ္တူကို ကူးယူလိုပါက တစ်မျက်နှာလျှင် ငွေကျပ် ၁၀၀၀ နှုန်းဖြင့် ရယူနိုင်ပါသည်။

သက်ဆိုင်ရာ ရွေးကောက်ပွဲကော်မရှင်အဖွဲ့ခွဲသည် (ပုံစံ-၂၀)တင်သွင်းသည့်ရက်၊ (ပုံစံ-၂၀) တင်သွင်းရမည့် နောက်ဆုံးနေ့ရက်အတွင်း တင်သွင်းခြင်း ရှိ/မရှိတို့ကို မှတ်တမ်းတင်ထားရမည်။ (ပုံစံ-၂၀) တင်သွင်းရမည့် နောက်ဆုံးနေ့ရက် ကုန်ဆုံးပြီးနောက် သက်ဆိုင်ရာ ရွေးကောက်ပွဲကော်မရှင်အဖွဲ့ခွဲသည် ပြည်ထောင်စု ရွေးကောက်ပွဲကော်မရှင်သို့ ခုနစ်ရက်အတွင်း အစီရင်ခံ တင်ပြရမည်ဖြစ်သည်။ ဤအစီရင်ခံစာတွင် ရွေးကောက်ပွဲ တွင် ဝင်ရောက်ယှဉ်ပြိုင်သော ကိုယ်စားလှယ်လောင်းများ ၏ အမည်စာရင်း၊ (ပုံစံ-၂၀) တင်သွင်းသော ကိုယ်စား လှယ်လောင်းများ၏ အမည်စာရင်းနှင့် (ပုံစံ-၂၀) တင်သွင်းရန် ပျက်ကွက်သော ကိုယ်စားလှယ်လောင်း များ၏ အမည်စာရင်း၊ ပုံစံများကို တင်သွင်းခဲ့သည့် နေ့စွဲနှင့်အချိန်အပါအဝင် ထိုပုံစံများကို သတ်မှတ် ထားသည့်အတိုင်း တင်သွင်းခဲ့ခြင်း ရှိ/မရှိတို့ ပါဝင်ရ မည် ဖြစ်ပါသည်။ ထိုအစီရင်ခံစာတွင် ရွေးကောက်ပွဲ ကုန်ကျစရိတ် တင်သွင်းရန်ပျက်ကွက်သူကို အရည်အချင်း ပျက်ယွင်းသူဟု ကြေညာသင့်ကြောင်း တင်ပြချက်ပါရှိရ မည်။ အရည်အချင်းပျက်ယွင်းမှု ရှိ/မရှိ ဆုံးဖြတ်ချက်ချ ရန် ပြည်ထောင်စုရွေးကောက်ပွဲ ကော်မရှင်မှ ခုံရုံးအဖွဲ့ တစ်ခု ဖွဲ့စည်းရမည် ဖြစ်ပါသည်။

အကယ်၍ ကိုယ်စားလှယ်လောင်းတစ်ဦးသည် မိမိအား သက်ဆိုင်ရာခရိုင်ရွေးကောက်ပွဲကော်မရှင် အဖွဲ့ခွဲ၏ အစီရင်ခံစာတွင် အရည်အချင်းပျက်ယွင်း ကြောင်း မှတ်ချက်ပြုထားသည်ကို တွေ့ရှိခဲ့လျှင် ထို ကိုယ်စားလှယ်လောင်း (သို့မဟုတ်) ၎င်း၏ရွေးကောက်ပွဲ ကိုယ်စားလှယ်သည် ကြော်ငြာကပ်သည့်နေ့မှ ၁၅ ရက်အတွင်း ပြည်ထောင်စုရွေးကောက်ပွဲကော်မရှင်သို့ လျှောက်လွှာတင်ပြီးလျှင် မည်သည့်အတွက်ကြောင့် အရည်အချင်းပျက်ယွင်းသူအဖြစ် သတ်မှတ်ရန်မသင့် ကြောင်း အကြောင်းပြချက် ခိုင်လုံစွာ တင်ပြနိုင်ရမည်။

သို့သော်လည်း ကျင်းပပြီးစီးခဲ့သော ရွေးကောက်ပွဲ တွင် အချို့သော လွှတ်တော်ကိုယ်စားလှယ်လောင်းများ နှင့် ယင်းတို့၏ ရွေးကောက်ပွဲကိုယ်စားလှယ်များသည် ရွေးကောက်ပွဲကုန်ကျစရိတ်စာရင်းအား အထက်ဖော်ပြခဲ့ ပြီးသော ကော်မရှင်အဖွဲ့ခွဲအသီးသီးသို့ စနစ်တကျ တင်သွင်းမှုမရှိဘဲ ပေါ့လျော့စွာဖြင့် မြို့နယ်ရွေးကောက်ပွဲ ကော်မရှင်အဖွဲ့ခွဲများသို့ ပေးပို့ခြင်း၊ စာတိုက်မှ ချောစာ ဖြင့် အလွယ်တကူ ပေးပို့ခြင်းတို့ကြောင့် သတ်မှတ်သည့် ကာလအတွင်း အချိန်မီတင်သွင်းနိုင်ခြင်းမရှိသည်များ တွေ့ရပါသည်။ ထို့ပြင် ရွေးကောက်ပွဲကုန်ကျစရိတ် စာရင်းနှင့်အတူ မြို့နယ်တရားသူကြီး အဆင့်ထက်မနိမ့် သော တရားသူကြီးတစ်ဦးဦး၏ ရှေ့မှောက်၌ပြုလုပ်သော ကျမ်းကျိန်လွှာပူးတွဲ တင်ပြရမည်ဖြစ်ရာ သက်ဆိုင်ရာ လွှတ်တော်ကိုယ်စားလှယ်လောင်းများအနေဖြင့် ယင်း ကျမ်းကျိန်လွှာအား သတ်မှတ်ရက် ၃၀ ရက် မပြည့်မီ ရယူထားရှိရန် လိုအပ်ပါသည်။ အကယ်၍ သက်ဆိုင်ရာ မြို့နယ်မှ တရားသူကြီးသည် ယင်းကာလအတွင်း ယာယီတာဝန်ဖြင့် ခရီးသွားခြင်း၊ ခွင့်သွားခြင်းများရှိပါက မြို့နယ်တရားသူကြီးအဆင့်ထက်မနိမ့်သော တရားသူ ကြီးတစ်ဦးဦး၏ ရှေ့မှောက်၌ ပြုလုပ်သော ကျမ်းကျိန်လွှာ ပူးတွဲတင်သွင်းရမည်ဟုဆိုသဖြင့် ကျမ်းကျိန်လွှာအား သတ်မှတ်ကာလအတွင်းရရှိရေးမှာ သက်ဆိုင်ရာ လွှတ်တော်ကိုယ်စားလှယ်လောင်းနှင့် ရွေးကောက်ပွဲ ကိုယ်စားလှယ်တို့၏ တာဝန်သာဖြစ်ပေသည်။

လွှတ်တော်ကိုယ်စားလှယ်လောင်းများနှင့် ယင်းတို့ ၏ ရွေးကောက်ပွဲကိုယ်စားလှယ်များသည် ကုန်ကျစရိတ် စာရင်း တင်သွင်းရာတွင် အထူးသတိပြုရန်အချက်မှာ ငွေကြေးသုံးစွဲမှုစာရင်းဇယားများအား သတ်မှတ်ပုံစံများ တွင် စနစ်တကျ ဖြည့်သွင်းမှု၊ ငွေသုံးစွဲမှုမရှိပါကလည်း မရှိကြောင်း ဖော်ပြမှု၊ ငွေစာရင်းစာအုပ်ထားရှိမှု၊ အသုံး စရိတ်ပြေစာများအား စနစ်တကျဖိုင်တွဲ၍သော် လည်းကောင်း၊ စာအုပ်ချုပ်၍သော်လည်းကောင်း ပေးပို့မှုမရှိခြင်းများ တွေ့ရှိရသဖြင့် ရွေးကောက်ပွဲယှဉ်ပြိုင် ကြသော လွှတ်တော်ကိုယ်စားလှယ်လောင်းများအနေ ဖြင့် အရည်အချင်းပျက်ယွင်းသူများ မဖြစ်ရလေအောင် သတိထား ပြင်ဆင်သင့်ပါသည်။

စာမျက်နှာ ၇ သို့ » »

တိုင်းဒေသကြီး သို့မဟုတ် ပြည်နယ်ရွေးကောက်ပွဲကော်မရှင် အဖွဲ့ခွဲက ရွေးကောက်တင်မြှောက်ခံရသူ လွှတ်တော်ကိုယ်စားလှယ်၏အမည်ကို ကြေညာသည့်နေ့မှစ၍ ရက်ပေါင်း ၃၀ အတွင်း သက်ဆိုင်ရာ ခရိုင် ရွေးကောက်ပွဲကော်မရှင်အဖွဲ့ခွဲများသို့ ရွေးကောက်ပွဲကုန်ကျစရိတ်စာရင်း (ပုံစံ-၂၀)ဖြင့် တင်သွင်းရမည်ဖြစ်ပါသည်။ ရွေးကောက်ပွဲဝင် လွှတ်တော် ကိုယ်စားလှယ်လောင်းတစ်ဦး၏ ရွေးကောက်ပွဲကုန်ကျစရိတ်သည် ငွေကျပ်သိန်း ၁၀၀ အထိသာ သုံးစွဲခွင့်ရှိပြီး ၎င်းထက်ပိုမိုသုံးစွဲခွင့် မရှိပါ။

ပြည်တွင်းရေးရာ

နိုင်ငံတော်သမ္မတ ဦးသိန်းစိန် (၁၀)ကြိမ်မြောက် အရှေ့အာရှထိပ်သီးအစည်းအဝေးသို့ တက်ရောက်စဉ်။

(ပြန်/ဆက်)

❒ **ရှေ့ဖုံးမှ**

ဒေသစံတော်ချိန် နံနက် ၉ နာရီတွင် အာဆီယံ-နယူးဇီလန် နှစ် (၄၀) ပြည့် အထိမ်းအမှတ် ထိပ်သီးအစည်းအဝေးကိုကျင်းပရာ မလေးရှားနိုင်ငံ ဝန်ကြီးချုပ် မစ္စတာ နာဂျစ်ရာဇတ်နှင့် နယူးဇီလန်နိုင်ငံ ဝန်ကြီးချုပ် မစ္စတာ ဂျွန်ကီးတို့က မိန့်ခွန်းပြောကြားကြသည်။

ထို့နောက် ဒေသစံတော်ချိန် နံနက် ၁၀ နာရီ ၁၅ မိနစ်တွင် အာဆီယံ အသိုက်အဝန်း ထူထောင်ခြင်းဆိုင်ရာ ၂၀၁၅ ခုနှစ် ကွာလာလမ်ပူ ကြေညာချက်နှင့် Forging Ahead Together ဟူသည့် အာဆီယံ ၂၀၂၅ ခုနှစ် ကွာလာလမ်ပူ ကြေညာချက်တို့အား လက်မှတ်ရေးထိုးပွဲအခမ်းအနားကို ကွာလာလမ်ပူကွန်ဗင်းရှင်း စင်တာ၌ ကျင်းပရာ နိုင်ငံတော်သမ္မတ ဦးသိန်းစိန်နှင့် အာဆီယံနိုင်ငံများမှ နိုင်ငံအကြီးအကဲ၊ အစိုးရအဖွဲ့ အကြီးအကဲများ တက်ရောက်၍ ကြေညာချက်ကို လက်မှတ်ရေးထိုးကြသည်။

ဆက်လက်၍ နိုင်ငံတော်သမ္မတသည် အာဆီယံနိုင်ငံများမှ ခေါင်းဆောင်များ၊ တရုတ်နိုင်ငံ ဝန်ကြီးချုပ်တို့နှင့်အတူ Comprehensive Economic Cooperation Between ASEAN and the People's Republic of China ပူးတွဲထုတ်ပြန်ချက် လက်မှတ်ရေးထိုးပွဲ အခမ်းအနားသို့ တက်ရောက်ခဲ့သည်။

ယင်းနောက် ဒေသစံတော်ချိန် နံနက် ၁၁ နာရီတွင် (၁၀) ကြိမ်မြောက် အရှေ့အာရှ ထိပ်သီးအစည်းအဝေးကို ကျင်းပရာ မလေးရှားနိုင်ငံဝန်ကြီးချုပ်နှင့် အရှေ့အာရှနိုင်ငံများမှ ခေါင်းဆောင်များက မိန့်ခွန်းပြောကြားကြသည်။

ထို့နောက် နိုင်ငံတော်သမ္မတသည် မလေးရှားနိုင်ငံဝန်ကြီးချုပ်က အရှေ့အာရှ ထိပ်သီးအစည်းအဝေးသို့တက်ရောက်လာကြသည့် နိုင်ငံများမှ နိုင်ငံအကြီးအကဲ၊ အစိုးရအဖွဲ့ အကြီးအကဲများအား တည်ခင်းဧည့်ခံသည့် နေ့လယ်စာစားပွဲသို့ တက်ရောက်သည်။

ဒေသစံတော်ချိန် မွန်းလွဲ ၃ နာရီခွဲတွင် (၁၈)ကြိမ်မြောက် အာဆီယံ-ဂျပန် ထိပ်သီးအစည်းအဝေးကိုကျင်းပရာ အာဆီယံနိုင်ငံများမှ ခေါင်းဆောင်များနှင့် ဂျပန်နိုင်ငံဝန်ကြီးချုပ် မစ္စတာ ရှင်ဇိုအာဘေးတို့ တက်ရောက်ကြပြီး မလေးရှားနိုင်ငံဝန်ကြီးချုပ်နှင့် ဂျပန်နိုင်ငံ ဝန်ကြီးချုပ်တို့က မိန့်ခွန်းပြောကြားကြသည်။

ဆက်လက်၍ (၁၇) ကြိမ်မြောက် အာဆီယံ - ကိုရီးယားထိပ်သီးအစည်းအဝေးကို ဒေသစံတော်ချိန် မွန်းလွဲ ၄ နာရီ ၄၅ မိနစ်တွင် ကျင်းပရာ မလေးရှားနိုင်ငံ ဝန်ကြီးချုပ်နှင့် ကိုရီးယားသမ္မတနိုင်ငံ သမ္မတ မစ္စပတ်ဂွန်ဟေးတို့က မိန့်ခွန်းပြောကြားကြသည်။

ထို့နောက် ဒေသစံတော်ချိန် ညနေ ၆ နာရီတွင် (၇)ကြိမ်မြောက် အာဆီယံ-ကုလသမဂ္ဂထိပ်သီးအစည်းအဝေးကို ကျင်းပရာ မလေးရှားနိုင်ငံ ဝန်ကြီးချုပ်နှင့် ကုလသမဂ္ဂအထွေထွေ အတွင်းရေးမှူးချုပ် မစ္စတာ ဘန်ကီမွန်းတို့က မိန့်ခွန်းပြောကြားကြသည်။

(သတင်းစဉ်)

နိုင်ငံတော်သမ္မတ ဦးသိန်းစိန် (၁၈)ကြိမ်မြောက် အာဆီယံ-ဂျပန် ထိပ်သီးအစည်းအဝေးသို့ တက်ရောက်စဉ်။

(ပြန်/ဆက်)

»» **စာမျက်နှာ ၆ မှ**

ရွေးကောက်ပွဲကုန်ကျစရိတ်နှင့် ပတ်သက်၍ မဲဆန္ဒရှင်တစ်ဦး (သို့မဟုတ်) အခြားကိုယ်စားလှယ်လောင်းတစ်ဦးမှ ပြည်ထောင်စုရွေးကောက်ပွဲကော်မရှင်သို့ ကိုယ်စားလှယ်လောင်းသည် ပြဋ္ဌာန်းထားသည့် ပြဋ္ဌာန်းချက်များအား ချိုးဖောက်၍ သုံးစွဲကြောင်း မဲရလဒ်စာရင်း ကြေညာပြီးသည်မှ (၄၅)ရက်အတွင်း အောက်ပါအတိုင်း ကန့်ကွက်တိုင်ကြားနိုင်ပါသည်။

- -သတ်မှတ်ချက်များနှင့် မညီညွတ်သော အသုံးစရိတ်များကို ကျခံသုံးစွဲခြင်း၊
- - ရွေးကောက်ပွဲကုန်ကျစရိတ်စာရင်းကို သတ်မှတ်ထားသည့်အတိုင်း ရေးမှတ်ထားရန် ပျက်ကွက်ခြင်း၊
- - မမှန်မကန်ပြုလုပ်ထားသော ကုန်ကျစရိတ်စာရင်းကို တင်ပြခြင်း။

စသည့် တရားမဲ့ပြုကျင့်မှုတစ်ခုကို ကျူးလွန်ပါက သက်ဆိုင်ရာရွေးကောက်ပွဲ ဥပဒေ အခန်း(၁၄)၊ ရွေးကောက်ပွဲဥပဒေပုဒ်မ ၆၆ ကို ကျူးလွန်ကြောင်း ကန့်ကွက်တိုင်ကြားနိုင်သည်။ ကန့်ကွက်တိုင်ကြားချက်ကို လက်ခံရရှိပြီးနောက် ရွေးကောက်ပွဲခုံရုံးက သက်သေခံချက်များကို ကြားနာစစ်ဆေး၍ ရွေးကောက်တင်မြှောက်ခံထားရသော ကိုယ်စားလှယ်လောင်းတစ်ဦး၏ ချိုးဖောက်မှုကို တွေ့ရှိရပါက ထိုကိုယ်စားလှယ်လောင်းအား ယခုလွှတ်တော်သက်တမ်း ငါးနှစ်တာကာလအတွက် အရည်အချင်းပျက်ယွင်းသူဟု သတ်မှတ်မည်ဖြစ်ပြီး ထိုကိုယ်စားလှယ်လောင်း၏ ရွေးကောက်တင်မြှောက်ခြင်း ခံထားရမှုအား ပျက်ပြယ်သည်ဟု ကြေညာမည်ဖြစ်ပါသည်။

ထို့ကြောင့် သက်ဆိုင်ရာပါတီများအနေဖြင့် မိမိပါတီ ကိုယ်စားပြု ရွေးကောက်ပွဲဝင် လွှတ်တော်ကိုယ်စားလှယ်လောင်းများနှင့် တစ်သီးပုဂ္ဂလများတို့သည် ရွေးကောက်ပွဲ ကုန်ကျစရိတ်စာရင်းများအား စနစ်တကျ တင်သွင်းနိုင်ရေး ကြပ်မတ်ဆောင်ရွက်သွားစေလိုပါသည်။ သက်ဆိုင်ရာ ရွေးကောက်ပွဲကော်မရှင် အဖွဲ့ခွဲများမှလည်း စစ်ဆေး၍ စနစ်တကျ လက်ခံဆောင်ရွက်သွားရမည်ဖြစ်ပါသည်။

ထို့ကြောင့် ၂၀၁၅ ခုနှစ် အထွေထွေရွေးကောက်ပွဲကို ဝင်ရောက်ယှဉ်ပြိုင်ကြသော လွှတ်တော်ကိုယ်စားလှယ်လောင်းများနှင့် ရွေးကောက်ပွဲကိုယ်စားလှယ်တို့သည် ရွေးကောက်ပွဲများတွင် ပါဝင်ယှဉ်ပြိုင်ခွင့် အခွင့်အရေးများ မဆုံးရှုံးစေရန်နှင့် နစ်နာမှုမရှိရစေရန် ရွေးကောက်ပွဲ ကုန်ကျစရိတ်ငွေစာရင်းကို သတ်မှတ်ရက်အတွင်း ဥပဒေ၊ နည်းဥပဒေပါ ပြဋ္ဌာန်းချက်များနှင့်အညီ စနစ်တကျတင်သွင်းမှသာ အရည်အချင်း ပျက်ယွင်းသူအဖြစ် ကြေညာခြင်းမခံရဘဲ ရွေးကောက်ပွဲနိုင် လွှတ်တော်ကိုယ်စားလှယ်များသည် သက်ဆိုင်ရာလွှတ်တော်တွင် စိတ်ချမ်းမြေ့စွာ တာဝန်ထမ်းဆောင်နိုင်ပြီး ရွေးကောက်ပွဲ၌ ရှုံးနိမ့်ခဲ့ကြသော လွှတ်တော်ကိုယ်စားလှယ်လောင်းများသည်လည်း ကြားဖြတ်ရွေးကောက်ပွဲများနှင့် နောင်လာမည့်ရွေးကောက်ပွဲများတွင် လွှတ်တော်ကိုယ်စားလှယ်လောင်းအဖြစ် ဝင်ရောက်ယှဉ်ပြိုင်နိုင်ကြမည်ဖြစ်ပါသည်။

❒ **ရန်ကုန်အသင်းမှ**

၁၄ မိနစ်တွင် ကျော်ကိုကို၏ ဖန်တီးပေးမှု၊ ၂၁ မိနစ်တွင် သန်းထက်အောင်၏ ဖန်တီးပေးမှုများမှ အက်ဒီဆင်က ခေါင်းတိုက်သွင်းခဲ့ခြင်းဖြစ်သည်။

ဒုတိယပိုင်းအစတွင် မိုင်တီးက လာအိုတိုယိုတာအသင်းအတွက် ချေပဂိုးတစ်ဂိုး ပြန်သွင်းခဲ့သော်လည်း ရန်ကုန်အသင်းက ချက်ချင်းဂိုးပြန်ရခဲ့သောကြောင့် လာအိုအသင်း မျှော်လင့်ချက် ပျက်ခဲ့ရသည်။ မိနစ် ၅၀ တွင် ဒေးဗစ်ဒန်းကအဝေးကန်ချက်ဖြင့် ရန်ကုန်အတွက် တတိယဂိုးသွင်းယူခဲ့ပြီး ပွဲကို ဆက်လက်ထိန်းချုပ်နိုင်ခဲ့သည်။ ရန်ကုန် အသင်းအတွက် အနိုင်ဂိုးများကို ၆၁ မိနစ်တွင် ကျော်ကိုကို၊ ၆၂ မိနစ်တွင် ရန်အောင်ကျော်တို့က သွင်းယူပေးခဲ့သည်။ လာအိုတိုယိုတာအတွက် ဒုတိယဂိုး ချေပဂိုးကို မိနစ် ၉၀ တွင် ပိုဒါက သွင်းယူပေးခဲ့သည်။

ရန်ကုန်အသင်းမှာ အုပ်စုနောက်ဆုံးပွဲအဖြစ် နိုဝင်ဘာ ၂၉ ရက်တွင် ကမ္ဘောဒီးယားကလပ် အန်ကောအသင်းနှင့် ကစားရမည်ဖြစ်သည်။ ယင်းနှစ်သင်းစလုံးမှာ နိုင်ပွဲများရထားသော်လည်း ရန်ကုန်အသင်းက ဂိုးကွာခြားချက်တွင် အသာရထားသောကြောင့် သရေကျရုံဖြင့် ဆီမီးတက်မည်ဖြစ်သည်။

အားကစားဖြင့် နိုင်ငံ့ဂုဏ် မြှင့်တင်

ပြည်တွင်းရေးရာ

(၁၇)ကြိမ်မြောက် အာဆီယံ-ကိုရီးယား ထိပ်သီးအစည်းအဝေးတွင် နိုင်ငံခေါင်းဆောင်များ စုပေါင်း မှတ်တမ်းတင်ဓာတ်ပုံ ရိုက်ကြစဉ်။ (ယာပုံ)

(၇)ကြိမ်မြောက် အာဆီယံ ကုလသမဂ္ဂ ထိပ်သီးအစည်းအဝေး ကျင်းပစဉ်။ (အလယ်ပုံ)

အာဆီယံ အသိုက်အဝန်း ထူထောင်ခြင်းဆိုင်ရာ ၂၀၁၅ ခုနှစ် ကွာလာလမ်ပူ ကြေညာချက်နှင့် Forging Ahead Together ဟူသည့် အာဆီယံ ၂၀၂၅ ခုနှစ် ကွာလာလမ်ပူ ကြေညာချက်တို့အား လက်မှတ်ရေးထိုးပွဲအခမ်းအနား ကျင်းပစဉ်။(အောက်ဆုံးပုံ)

(သတင်း-ရှေ့ဖုံး)

မြန်မာနိုင်ငံ၏ ဒီမိုကရေစီအသွင်ကူးပြောင်းရေးကို အခက်အခဲများကြားမှ ညင်သာချောမွေ့စွာဆောင်ရွက်ခဲ့သူဟု နိုင်ငံတော်သမ္မတ ဦးသိန်းစိန်အား မလေးရှားနိုင်ငံ ဝန်ကြီးချုပ် မစ္စတာ ရာဂျစ်နာဇတ်က ချီးကျူးပြောကြား

ကွာလာလမ်ပူ နိုဝင်ဘာ ၂၂

(၂၇)ကြိမ်မြောက် အာဆီယံထိပ်သီးအစည်းအဝေး ပိတ်ပွဲအခမ်းအနားကို ယနေ့ ည ၇ နာရီတွင် မလေးရှားနိုင်ငံ ကွာလာလမ်ပူမြို့ရှိ ကွာလာလမ်ပူ ကွန်ဗင်းရှင်းစင်တာ၌ ကျင်းပသည်။

ပိတ်ပွဲအခမ်းအနားသို့ နိုင်ငံတော်သမ္မတ ဦးသိန်းစိန်နှင့် အာဆီယံနိုင်ငံများမှ ခေါင်းဆောင်များ၊ ဝန်ကြီးများနှင့် တာဝန်ရှိသူများ တက်ရောက်ကြသည်။

အခမ်းအနားတွင် အာဆီယံအလှည့်ကျဥက္ကဋ္ဌ မလေးရှားနိုင်ငံ ဝန်ကြီးချုပ် မစ္စတာ ရာဂျစ်နာဇတ်က မိန့်ခွန်းပြောကြားရာတွင် နိုင်ငံတော်သမ္မတ ဦးသိန်းစိန်အနေဖြင့် မြန်မာနိုင်ငံ၏ ဒီမိုကရေစီအသွင်ကူးပြောင်းရေးကို အခက်အခဲများကြားမှ ညင်သာချောမွေ့စွာဆောင်ရွက်ခဲ့သည့် ခေါင်းဆောင်မှုအပေါ် ချီးကျူးပါကြောင်း၊ သမ္မတဦးသိန်းစိန်၏ သန္နိဋ္ဌာန်စိတ်ခိုင်မာစွာဖြင့် ဦးဆောင်ခဲ့မှုသည် မြန်မာပြည်သူများအတွက်သာမက အာဆီယံဒေသနှင့် နိုင်ငံတကာအသိုက်အဝန်းအတွက်ကိုပါ အကျိုးရှိစေမည့် ဒီမိုကရေစီ မြန်မာနိုင်ငံတော်သစ်ကို ဖော်ဆောင်ပေးနိုင်ခဲ့ကြောင်း ဂုဏ်ပြုပြောကြားခဲ့သည်။

ထို့နောက် ၂၀၁၅ ခုနှစ် အာဆီယံအလှည့်ကျ ဥက္ကဋ္ဌ မလေးရှားနိုင်ငံ ဝန်ကြီးချုပ် မစ္စတာ ရာဂျစ်နာဇတ်က ၂၀၁၆ ခုနှစ် အာဆီယံအလှည့်ကျ ဥက္ကဋ္ဌတာဝန်ယူဆောင်ရွက်မည့် လာအိုနိုင်ငံ ဝန်ကြီးချုပ် မစ္စတာ သွန်ဆင်းသမာဗောင်ထံ အာဆီယံဥက္ကဋ္ဌ၏ အဆောင်အယောင်တူယင်ကို လွှဲပြောင်းပေးအပ်သည်။**(ယာပုံ)**

ယင်းနောက် ၂၀၁၆ ခုနှစ် အာဆီယံအလှည့်ကျ ဥက္ကဋ္ဌ လာအိုနိုင်ငံ ဝန်ကြီးချုပ်က မိန့်ခွန်းပြောကြားခဲ့ပြီး လာအိုနိုင်ငံ၏ အာဆီယံဥက္ကဋ္ဌ တာဝန်ယူဆောင်ရွက်မည့် မှတ်တမ်းတင်ဗီဒီယိုကိုပြသ၍ အခမ်းအနားကို အောင်မြင်စွာ ရုပ်သိမ်းလိုက်သည်။ **(သတင်းစဉ်)**

နိုင်ငံတော်သမ္မတ ဦးသိန်းစိန် အာဆီယံနိုင်ငံများမှ ခေါင်းဆောင်များ၊ တရုတ်နိုင်ငံ ဝန်ကြီးချုပ်တို့နှင့်အတူ Comprehensive Economic Co-operation Between ASEAN and the People's Republic of China ပူးတွဲထုတ်ပြန်ချက် လက်မှတ်ရေးထိုးပွဲအခမ်းအနားသို့ တက်ရောက်စဉ်။
(သတင်း-ရွှေ့ဖုံး)(ပြန်/ဆက်)

ဂျိုကိုဗစ်ချ်နှင့် ဖက်ဒဲရာတို့ ရေကုန်ရေခန်းယှဉ်ပြိုင်ကြမယ့် ATP World Tours Finals ဗိုလ်လုပွဲလာပြီ

နိုဝင်ဘာ၂၂ ရက် နံနက်အစောပိုင်းက ယှဉ်ပြိုင်ကစားခဲ့တဲ့ ATP World Tours Finals အကြိုဗိုလ်လုပွဲ ပွဲစဉ်နှစ်ပွဲမှာ ဂျိုကိုဗစ်ချ်က နာဒယ်လ်ကို ၆-၃၊ ၆-၃နဲ့ လည်းကောင်း၊ ဖက်ဒဲရာက ဝေါ်ရင်ကာကို ၇-၅၊ ၆-၃နဲ့ လည်းကောင်းအနိုင်ကစားကာ ဗိုလ်လုပွဲတက်ရောက်လာနိုင်ခဲ့ပါတယ်။ ပြီးခဲ့တဲ့နှစ်က ဗိုလ်လုပွဲမှာလည်း ဒီကစားသမားနှစ်ဦးပဲ တွေ့ဆုံခဲ့ကြပေမယ့် အဲဒီတုန်းက ဖက်ဒဲရာက နောက်ကျောဒဏ်ရာကြောင့် ပြိုင်ပွဲကနေ နုတ်ထွက်ခဲ့တဲ့အတွက် ဂျိုကိုဗစ်ချ်က အလိုအလျောက် ချန်ပီယံဖြစ်ခဲ့တာပါ။ ဒါပေမယ့် ဖက်ဒဲရာက ကွင်းပိတ်မြေမာကွင်းတွေထဲမှာဆို အကောင်းဆုံးကစားနိုင်တဲ့ အစဉ်အလာရှိသလို ပြီးခဲ့တဲ့အောက်တိုဘာလကုန်က ယှဉ်ပြိုင်ကစားခဲ့တဲ့ ဇူးရစ်ကွင်းပိတ်တင်းနစ်ပြိုင်ပွဲမှာလည်း ပူပူနွေးနွေးချန်ပီယံဖြစ်ထားပါသေးတယ်။

ဂျိုကိုဗစ်ချ်နဲ့ ဖက်ဒဲရာတို့ဟာ တင်းနစ်လောကမှာ ပြိုင်ဘက်ကောင်းတွေအဖြစ်ရပ်တည်လာတာဆယ်စုနှစ်တစ်ခုနီးပါးကြာမြင့်နေပြီဖြစ်ပါတယ်။ ထိပ်တိုက်တွေ့ဆုံမှု (၄၃)ကြိမ်မှာ ဂျိုကိုဗစ်ချ်က (၂၂)ကြိမ်အနိုင်ယူထားပြီး ဖက်ဒဲရာက (၂၁)ကြိမ် ပြန်လည်အနိုင်ယူထားနိုင်တာကြောင့် တစ်ယောက်နဲ့တစ်ယောက် သိသိသာသာ အသာရထားတာမျိုးမတွေ့ရပါဘူး။ ဒါပေမယ့် ဖက်ဒဲရာက အခုနောက်ပိုင်း အသက်အရွယ်အရ ပြေးနှုန်းကျဆင်းလာတဲ့အတွက် ပွဲကစားချိန်ကြာမြင့်လာရင် ရုန်းကန်နေရတာကြောင့် နောက်ပိုင်းနှစ်တွေမှာ ဂျိုကိုဗစ်ချ်က ပိုမိုအသာရလာတဲ့အနေအထားပါ။ ဖက်ဒဲရာဟာ သမ္မာမှာ ဂျိုကိုဗစ်ချ်ထက်သာပေမယ့် နာဒယ်လ်ကတော့ ဂျိုကိုဗစ်ချ်ဟာ အနိုင်ယူလို့မရနိုင်တဲ့ ကစားသမားဖြစ်တယ်လို့ အကြိုဗိုလ်လုပွဲအပြီးမှာ ပြောကြားခဲ့ရတဲ့အထိ လက်စွမ်းထက်နေသူပါ။

ယုတ္တိကျကျ သုံးသပ်ရရင် ၂၀၁၅ ခုနှစ်က ဂျိုကိုဗစ်ချ်အတွက် လုပ်ဆောင်ခဲ့သမျှ အောင်မြင်တဲ့နှစ်လို့တောင်ဆိုရမှာဖြစ်ပြီး ဂရင်းစလင်းပြိုင်ပွဲလေးပွဲမှာ လေးကြိမ်လုံးဗိုလ်လုပွဲတက်ကာ သုံးကြိမ်တိုင် ဗိုလ်စွဲနိုင်ခဲ့ပါတယ်။ ဒီသုံးကြိမ်မှာမှ နှစ်ကြိမ်က ဖက်ဒဲရာကိုအနိုင်ယူပြီး ချန်ပီယံဖြစ်ခဲ့တာပါ။ ဒါပေမယ့်လည်း ပြီးခဲ့တဲ့နိုဝင်ဘာ ၁၇ ရက်က ဖက်ဒဲရာနဲ့ ယှဉ်ပြိုင်ခဲ့တဲ့ပွဲစဉ်ဟာ ဒီနှစ်အတွင်း ဂျိုကိုဗစ်ချ်ရဲ့ အဆုံးရှုံးဆုံးပွဲဖြစ်ခဲ့ပေမယ့် နောက်နှစ်ပွဲဆက်တိုက်မှာ အရင်ပွဲကအမှားကို အကောင်းဆုံးပြင်ဆင်နိုင်ခဲ့တာကြောင့် သူ့ရဲ့လက်စွမ်းကို ဘယ်လိုမှ လျှော့တွက်လို့မရပါဘူး။

ဒါကြောင့် ဒီဗိုလ်လုပွဲမှာလည်း ဂျိုကိုဗစ်ချ်သာ အသာရသွားမယ့် အရိပ်လက္ခဏာတွေ မြင်တွေ့နေရပါတယ်။ ဒါပေမယ့် ဖက်ဒဲရာဆိုတာက တင်းနစ်သမိုင်းတစ်လျှောက်မှာ ကွင်းပိတ်မြေမာကွင်းပြိုင်ပွဲတွေရဲ့ ထာဝရအကောင်းဆုံးကစားသမားဖြစ်တာကြောင့် ဘယ်သူက ချန်ပီယံဖြစ်မလဲဆိုတာ ယတိပြတ် မှန်းဆဖို့ခက်ပါတယ်။ သေချာတာတစ်ခုကတော့ ဒီဗိုလ်လုပွဲဟာ တင်းနစ်ပရိသတ်တွေကို ရသအပြည့်ပေးမယ့်ပွဲစဉ်တစ်ပွဲ ဖြစ်လာလိမ့်မယ်ဆိုတာပါပဲ။

(မေလှဲ့သင်း)

ဖတ်စရာ၊ မှတ်စရာ

သက်ကြီးစာပေပညာရှင်များကို ကန်တော့ပူဇော်ကြပါစို့

လယ်တွင်းသားစောချစ်

မြန်မာနိုင်ငံတွင် နတ်တော်လဆန်း ၁ ရက်နေ့ကို 'စာဆိုတော်နေ့'အဖြစ် သတ်မှတ်ထားသည်။

ရှေးမြန်မာမင်းလက်ထက်ကပင် နတ်တော်လတွင် စာဆိုတော်ကြီးများကို ဘွဲ့ထူး၊ ဂုဏ်ထူးများပေးအပ် ချီးမြှင့်ခဲ့သည့် အစဉ်အလာရှိသည်။

ယခုမျက်မှောက်ကာလမှာလည်း နှစ်စဉ် နတ်တော်လဆန်း ၁ ရက်နေ့တွင် စာဆိုတော်နေ့ အထိမ်းအမှတ်အဖြစ် အမျိုးသားစာပေတစ်သက်တာဆု၊ အမျိုးသားစာပေဆု၊ စာပေဗိမာန်စာမူဆုများကို နိုင်ငံတော်က ချီးမြှင့်လျက်ရှိပါသည်။ ယခုနှစ်တွင်လည်း နတ်တော်လဆန်း ၁ရက် (ဒီဇင်ဘာ ၁၂ရက်နေ့)တွင် ချီးမြှင့်မည်ဖြစ်ပါသည်။

ထိုသို့ နိုင်ငံတော်က ချီးမြှင့်သည့်အပြင် ပခုက္ကူဦးအုံးဖေစာပေဆု၊ ဆရာဝန်တင်ရွှေစာပေဆု၊ ထွန်းဖောင်ဒေးရှင်း စာပေဆု၊ သုတစွယ်စုံစာပေဆု၊ ရွှေအမြုတေစာပေဆု စသည့် ပုဂ္ဂလိက စာပေစေတနာရှင်များကလည်း ထူးချွန်သော စာပေပညာရှင်များကို ထိုက်တန်စွာ စာပေဆုချီးမြှင့်ခြင်းဖြင့် စာပေကို မြှင့်စေကြပါသည်။

စာဆိုတော်နေ့ထူးနေ့မြတ်ကို ဂုဏ်ပြုလျက် မြန်မာနိုင်ငံစာရေးဆရာအသင်းသည် အသက် (၈၀)နှစ်နှင့်အထက် သက်ကြီးစာပေပညာရှင်ကြီးများ ကန်တော့ပွဲကိုလည်း နှစ်စဉ်စည်ကားသိုက်မြိုက်စွာ ကျင်းပခဲ့ပါသည်။

ခေတ်အဆက်ဆက်မှ စာဆိုတော်ကြီးများ၊ စာပေပညာရှင်ကြီးများသည် အလိမ္မာရှိသော စာ၊ နိုင်ငံ၊ လူမျိုးကို ချစ်မြတ်နိုးစေသော စာ၊ အသိအမြင် ဉာဏ်ပညာဖြစ်စေသော စာ၊ ကမ္ဘာနှင့်အညီ ခေတ်မီဖွံ့ဖြိုးတိုးတက်စေသော စာများစွာတို့ကို ရေးသားပြုစုခဲ့ကြသည်။

စာပေပညာရှင်ကြီးများ ရေးသားပြုစုသော သုတစာပေ၊ ရသစာပေတို့ကို ဖတ်ရှုလေ့လာခြင်းဖြင့် နိုင်ငံသူ၊ နိုင်ငံသားများ အသိအလိမ္မာ ဉာဏ်ပညာကြီးမြင့်ရသည်။ နိုင်ငံလူမျိုး ချစ်မြတ်နိုးစိတ်ဖြစ်ရသည်။ အမှန်နှင့်အမှား၊ တရားနှင့် မတရား၊ အကောင်းနှင့် အဆိုး၊ အကျိုးနှင့် အပြစ် ခွဲခြားသိမြင်ရသည်။

စာပေပညာရှင်ကြီးများ ရေးသားပြုစုခဲ့သည့် စာများကြောင့် လူတစ်ဦးချင်းစီကို အောင်မြင်စေသည်။ တိုးတက်စေသည်။ အေးချမ်းစေသည်။ ကောင်းကျိုးများစွာ ရစေသည်။ ဆရာကြီး ဆရာမကြီးများ၏ စာပေဂုဏ်ကျေးဇူးမှာ ကြီးမားလှပါသည်။ ယခုအခါ ဆရာကြီး ဆရာမကြီးများ၏ ဂုဏဝုဒ္ဓိ၊ ဝယဝုဒ္ဓိကို ဆင်ခြင်အောက်မေ့၍ လေးစားရိုသေစွာ စာပေကန်တော့ပွဲ ဆင်နွှဲကြခြင်းဖြစ်ပါသည်။

၁၉၈၀ ပြည့်နှစ်တွင် ပထမအကြိမ် စတင်ကန်တော့စဉ်က ကန်တော့ခံ သက်ကြီးစာပေပညာရှင်မှာ ၁၀ဦးသာ ရှိပါသည်။ ၁၉၉၅ ခုနှစ်တွင် ၄၂ ဦးထိ တိုးလာသည်။ ရန်ကုန်တိုင်းဒေသကြီးအတွင်းမှ သက်ကြီးစာပေ ပညာရှင်ကြီးများကိုသာ ကန်တော့နိုင်ခြင်းဖြစ်သည်။ ၁၉၉၆ ခုနှစ်မှစ၍ တစ်ပြည်လုံးမှ စာပေပညာရှင်ကြီးများကို ကန်တော့ခဲ့ရာ ၆၆ ဦးထိ တိုးလာပါသည်။ ၂၀၀၀ ပြည့်နှစ်အတွက် ၁၀၀ ကျော်အထိရှိလာသည်။ မနှစ်က ကန်တော့ခံသက်ကြီးစာပေပညာရှင် ၁၈၀ အထိရှိသည်။ ဆရာကြီး ဆရာမကြီးများကို တစ်ဦးလျှင် ငွေကျပ် နှစ်သိန်းစီနှင့် ဆေးဝါး၊ စာအုပ်စာပေများကို လှူဒါန်းနိုင်ခဲ့သည်။ ရွှေသံလွင်စကိုင်းနက်ရုပ်သံမှ ဆရာကြီး ဆရာမကြီးများကို စကိုင်းနက်ရုပ်သံဖမ်းစလောင်းနှင့်တကွ စက်များအိမ်တိုင်ရာရောက် တပ်ဆင်လှူဒါန်းခဲ့ပါသည်။ ယခုနှစ်တွင် အသစ်တိုးလာသူများရှိသကဲ့သို့ ကွယ်လွန်သူများလည်းရှိရာ ကန်တော့ခံစာပေပညာရှင် ၁၈၅ ဦးဖြစ်ပါသည်။

ယခုနှစ်တွင်လည်း ကန်တော့ခံစာပေပညာရှင်ကြီးများကို အနည်းဆုံးငွေကျပ် နှစ်သိန်းစီကန်တော့နိုင်ရန် ကြိုးစားပြီး အလှူခံလျက်ရှိပါသည်။ နှစ်စဉ်မှာပင် နိုင်ငံတော်သမ္မတရုံး၊ ပြန်ကြားရေးဝန်ကြီးဌာန၊ နိုင်ငံရေးပါတီအဖွဲ့အစည်းများ၊ ရန်ကုန်မြို့တော်စည်ပင်၊ မန္တလေးမြို့တော်စည်ပင်နှင့်ကုမ္ပဏီအဖွဲ့အစည်းများက လှူဒါန်းကြသည်။ လူမှုရေးအဖွဲ့အစည်းများ၊ စာရေးဆရာများ၊ ပုဂ္ဂလိကစေတနာရှင်များကလည်း လှူဒါန်းကြပါသည်။

မိမိတို့ကိုယ်တိုင်စာအုပ်စာပေများကို ဖတ်မှတ်လေ့လာခြင်းဖြင့် အသိအလိမ္မာ၊ ဉာဏ်ပညာကြီးမြင့်၍ လုပ်ငန်းများအောင်မြင်တိုးတက်ခြင်း၊ မိမိတို့ဘဝကို ကောင်းမွန်မှန်ကန်စွာ စောင့်ရှောက်နိုင်ခြင်း၊ ပစ္စုပ္ပန် သံသရာ ကောင်းကျိုးရစေခြင်း ဂုဏ်ကျေးဇူးများကို အောက်မေ့ဆင်ခြင်၍ မြန်မာနိုင်ငံအရပ်ရပ်မှ လုပ်ငန်းရှင်များ၊ ကုမ္ပဏီများနှင့် စာပေမွေ့လျော်သူများခင်ဗျာ- ယခုနှစ် ဒီဇင်ဘာလအတွင်း ကန်တော့ပူဇော်မည့် သက်ကြီးစာပေပညာရှင် ဆရာကြီး ဆရာမကြီးများကို ကန်တော့ပူဇော်ပွဲအမီ အလှူငွေများ ပါဝင်လှူဒါန်း လိုပါလျှင် မြန်မာနိုင်ငံစာရေးဆရာအသင်း အမှတ် (၁၇၃/၁၇၅) (၇)လွှာ ပန်ဆိုးတန်းလမ်း(အလယ်) ကျောက်တံတားမြို့နယ် ရန်ကုန်မြို့သို့ ပေးပို့လှူဒါန်းနိုင်ပါသည်။ ဖုန်းဖြင့် ဆက်သွယ်လှူဒါန်းလိုပါလျှင် ၀၁-၂၅၂၄၁၇၊ ၀၁-၃၈၅၂၇၃ သို့ ဆက်သွယ်လှူဒါန်းနိုင်ပါသည်။

သက်ကြီးစာပေပညာရှင် ဆရာကြီး ဆရာမကြီးများ၏ စာပေဂုဏ်ကို ပူဇော်၍စာပေချစ်မြတ်နိုးကြကုန်သော စေတနာရှင်များအား ပါဝင်လှူဒါန်းကြပါရန် လေးစားစွာ မေတ္တာရပ်ခံပန်ကြားအပ်ပါသည် ခင်ဗျာ။ ။

မန္တလေးမြို့တော်စည်ပင် ပန်းဥယျာဉ်နှင့်ကစားကွင်းဌာန စွမ်းဆောင်မှုကြောင့် မနောရမ္မံပန်းခြံ ဗိုလ်ချုပ်အောင်ဆန်းမြင်းစီးကြေးရုပ်တုနှင့်အတူ လှပတင့်တယ်နေ

မန္တလေး နိုဝင်ဘာ ၂၂

မန္တလေးမြို့တော် သန့်ရှင်းသာယာရမည်၊ မြို့နေလူထုစိတ်ချမ်းသာရမည်ဟူသော ဆောင်ပုဒ်နှင့်အညီ စည်ပင်သာယာရေးကော်မတီမှ စွမ်းစွမ်းတမံဆောင်ရွက်လျက်ရှိသည်။ဖွံ့ဖြိုးတိုးတက်စည်ပင်လျက်ရှိသောမန္တလေးမြို့တော်အဖြစ် အမြဲမြင်ရရေး ကဏ္ဍအသီးသီး ဌာနများစွာ ဖြန့်ကြက်လုပ်ဆောင်ကာ မြို့နေလူထုအကျိုး၊ မန္တလေးမြို့တော်အကျိုးကို ဆောင်ရွက်မှုမှတ်တမ်းကို နေ့စဉ်လက်တွေ့မြင်တွေ့နေရမြဲပင်ဖြစ်သည်။ စိမ်းလန်းစိုပြည်မြို့ရေမြေဟု တင်စားနိုင်ရေးဌာန ၁၄ ခုဖြင့် ဖြန့်ကြက်ဆောင်ရွက်လျက်ရှိရာ နံနက်လင်းသည်မှစကာ မြို့အနှံ့ စည်ပင်ဝန်ထမ်းများစွာ နေရာအသီးသီးတွင် တွေ့မြင်နေရပေသည်။

စီမံရေးရာ၊ စက်ရုံနှင့်မော်တော်ယာဉ်ဌာန၊ ဈေးနှင့်သားသတ်၊ ဘဏ္ဍာရေး၊ အခွန်၊ သန့်ရှင်းရေး၊ ပန်းဥယျာဉ်နှင့် ကစားကွင်း၊ အဆောက်အအုံနှင့်ကုန်ရုံ၊ လမ်းတံတား၊ ရေနှင့် ရေသန့်၊ မြို့ပြစီမံကိန်းနှင့် မြေစီမံခန့်ခွဲမှုဌာန၊ ပြည်သူ့ဆက်ဆံရေးနှင့်ပြန်ကြားရေး၊ စိုက်ပျိုးရေးနှင့်မွေးမြူရေး၊ စစ်ဆေးရေးဌာနဆိုသောဌာနအသီးသီးမှာ တာဝန်ကျေပွန်စွာဖြင့် လုပ်ငန်းတာဝန်(၂၅)ရပ်ကိုချမှတ်ဆောင်ရွက်ရင်း မြို့ပြတိုးတက်ခြင်းဆီ ဦးတည်လာခဲ့သည်။

လက်ရှိကာလတွင် မန္တလေးမြို့တော်စည်ပင်ပန်းဥယျာဉ်နှင့် ကစားကွင်းဌာန၏ ပြုပြင်မွမ်းမံစိုက်ပျိုးအလှဆင်မှုကြောင့် မနောရမ္မံပန်းခြံမှာ ဗိုလ်ချုပ်အောင်ဆန်းမြင်းစီးကြေးရုပ်တုနှင့်အတူ လိုက်ဖက်ညီစွာလှပတင့်တယ်လျက်ရှိသည်။ မြန်မာနိုင်ငံမြို့အသီးသီးတွင် ဗိုလ်ချုပ်အောင်ဆန်းရုပ်တုများကို ပုံစံအမျိုးမျိုးဖြင့် ဗိုလ်ချုပ်အောင်ဆန်း နှစ်တစ်ရာပြည့်အထိမ်းအမှတ်အဖြစ်သွန်းလုပ်ထားရှိကြသည်။

ဗိုလ်ချုပ်အောင်ဆန်းရုပ်တုများတွင် မြန်မာနိုင်ငံလွတ်လပ်ရေးရပြီးသည့်နောက် ရန်ကုန်မြို့ ဗိုလ်ချုပ်အောင်ဆန်းပန်းခြံ၌ ဗိုလ်ချုပ်အောင်ဆန်း၏ကြေးသွန်းရုပ်တုကိုစိုက်ထူထားခဲ့သည်။ ရုပ်တုမှာ ဗိုလ်ချုပ်တရားဟောနေဟန်၊ လက်ကိုဖြန့်ထားဟန်ဖြင့် သွန်းလုပ်ထားသည်။ ထိုရုပ်တုကို လန်ဒန်မြို့ရှိ ဆာဂျွန်ကတ်စ်၏ အနုပညာသိပ္ပံကျောင်းမှ ကျောင်းအုပ်ဆရာကြီး မစ္စတာကော့ပ်နောလ်က သွန်းထုခဲ့ကြောင်းသိရသည်။ ထိုရုပ်တုကို ၁၉၅၅ ခုနှစ် ဖေဖော်ဝါရီ ၁၃ ရက် ဗိုလ်ချုပ်အောင်ဆန်း အသက် လေးဆယ်ပြည့်သောနှစ်တွင် နိုင်ငံတော်အခမ်းအနားဖြင့် နိုင်ငံတော်သမ္မတကြီး အဂ္ဂမဟာသီရိသုဓမ္မ ဒေါက်တာဘဦးက ဖွင့်လှစ်ပေးခဲ့ကြောင်း လေ့လာသိရှိရသည်။

အခြား ဗိုလ်ချုပ်အောင်ဆန်းရုပ်တုအနေဖြင့် ရန်ကုန်မြို့ တော်လှန်ရေးပန်းခြံတွင်လည်း ပန်းပုဆရာကြီးဦးဟန်တင် ပုံစံထုတ်ခဲ့သော ကြေးသွန်းရုပ်တုမှာလည်း ထင်ရှားသည်။ မန္တလေးမြို့တွင်လည်း အမျိုးသားခေါင်းဆောင်ကြီး လွတ်လပ်ရေးဗိသုကာ ဗိုလ်ချုပ်အောင်ဆန်း၏ ကြေးသွန်းရုပ်တုကိုသွန်းထုခဲ့သည်။ အလျား ၁၅ ပေ၊ အနံ သုံးပေ၊ အမြင့် ၁၄ ပေ၊ အလေးချိန် လေးတန်ရှိသည်။ ထိုရုပ်တုကို တမ္ပဝတီရပ်ကွက် ပန်းတဉ်းရပ်နေ ပန်းတဉ်းပညာရှင်ဦးဝင်းမောင်(ကြေး)နှင့် ပန်းချီ၊ ပန်းပု၊ ဗိသုကာပညာရှင် မြန်မာမှုပညာရှင် ဦးဝင်းမောင်(တမ္ပဝတီ)တို့ ဦးစီးသွန်းလုပ်ခဲ့ကြောင်း သိရပြီး ၁၉၉၂ ခုနှစ် ဇန်နဝါရီ ၄ ရက်တွင် ဂုဏ်ပြုစိုက်ထူဖွင့်လှစ်ခဲ့ကြောင်းသိရသည်။ လက်ရှိကာလတွင် ဗိုလ်ချုပ်အောင်ဆန်းမြင်းစီးကြေးရုပ်တုကို လှပသော ပန်းမန်များနှင့်အတူ လှပတင့်တယ်စွာ မြင်တွေ့နိုင်သည်။

(တိမ်တမန်)

နေဝင်ချိန်ပုဂံရှုခင်း ဧရာဝတီမြစ်အတွင်းမှ ကြည့်ရှုခံစားနိုင်

မန္တလေး နိုဝင်ဘာ ၂၂

ရှေးဟောင်းယဉ်ကျေးမှု လက်ရာများ၊ ဘုရား၊ ပုထိုး၊ စေတီနှင့်ဗိသုကာလက်ရာများဖြင့် နှစ်ပေါင်းတစ်ထောင်ကျော်ရှိသည့် ပုဂံရှေးဟောင်း ယဉ်ကျေးမှုနယ်မြေသို့ နိုင်ငံတကာမှ ဧည့်သည်များလာရောက်လည်ပတ်လျက်ရှိရာ ဧရာဝတီမြစ်အတွင်းမှ ညနေပိုင်း နေဝင်ချိန်အပန်းဖြေရှုခင်းကြည့် အပျော်ခရီးစဉ်များ စတင်ပြေးဆွဲပေးလျက်ရှိကြောင်း သိရသည်။ အဆိုပါ နေဝင်ချိန် အပျော်စီးခရီးစဉ်များကို ပုဂံအခြေစိုက် Cruise de Bagan မှ သုံးထပ်သင်္ဘောဖြင့် စီစဉ်ပေးလျက်ရှိပြီး ခရီးစဉ်တွင် ညနေစာကိုပါစီစဉ်ပေးသည်။

"ပုဂံအလှ ပုဂံရှုခင်းကို ညနေနေဝင်ချိန်မှာ ခံစားကြည့်ရှုပြီး ညစာသုံးဆောင်နိုင်ဖို့အတွက် ပြေးဆွဲပေးနေတာ ဖြစ်ပါတယ်။ မနှစ်က ဒီဇင်ဘာလကတည်းက စတင်စိတ်ကူးရခဲ့ပြီး ဝါသနာတူ သူငယ်ချင်း ငါးဦးပူးပေါင်းပြီး လွန်ခဲ့တဲ့လေးလလောက်ကစတင်ပြီး ပြင်ဆင်ခဲ့ပါတယ်။ ဧရာဝတီမြစ်အတွင်းက ပုဂံရှုခင်းကြည့်ခရီးစဉ်ကို ကြည့်ရှုနိုင်မယ့် ပထမဆုံးသင်္ဘောလည်း ဖြစ်ပါတယ်" ဟု Cruise de Bagan မှ ဦးစိုးမိုးက ပြောသည်။

ပုဂံနေဝင်ချိန်ရှုခင်းကြည့်ခရီးစဉ်အား ညနေ ၄ နာရီခွဲတွင် ညောင်ဦးမြို့ သာယာဝတီဆိပ်ကမ်းမှ သုံးထပ်သင်္ဘောဖြင့် စတင်ထွက်ခွာကာ ဧရာဝတီမြစ်အတွင်း လှည့်လည်ပေးမည်ဖြစ်ပြီး ည ၈ နာရီတွင် ကမ်းခြေသို့ ပြန်လည် ဆိုက်ကပ်မည်ဖြစ်သည်။ ခရီးစဉ်အတွက် ဘူဖေးညစာအပါအဝင် တစ်ဦးလျှင် ကျပ် ၃၅၀၀၀ သတ်မှတ်ထားပြီး သင်္ဘောစီးချိန် လေးနာရီခန့်ကြာမြင့်မည်ဖြစ်သည်။

"သင်္ဘောပေါ်မှာ လုံခြုံရေးနဲ့ အသက်အန္တရာယ် ကင်းရှင်းရေးအတွက် အထူးအလေးထားဆောင်ရွက်ပါတယ်။ သင်္ဘောအပေါ်ဆုံးထပ်က ရှုခင်းကြည့်ဖို့နဲ့ အလယ်ထပ်မှာ လူ ၁၅၀ တစ်ပြိုင်နက်တည်း စားသောက်လို့ရမယ့် စားသောက်ခန်းပါရှိပါတယ်။ အောက်ဆုံးထပ်မှာ အထူးစားသောက်ခန်းတစ်ခန်းပါရှိပါတယ်" ဟု မန်နေဂျာ ဦးမျိုးဇေယျက ပြောသည်။

နိုင်ငံတကာမှ ခရီးသည်များသည် ဧရာဝတီမြစ်အတွင်းမှ စက်လှေငယ်များနှင့် မော်တော်များငှားရမ်းကာ အပန်းဖြေအနားယူရင်း ဓာတ်ပုံရိုက်ကူးလေ့ရှိကြသည်။ ယမန်နှစ်က အိန္ဒိယ၊ မြန်မာ၊ တရုတ် သုံးနိုင်ငံမှ ဘာသာရေး ခေါင်းဆောင်များ တွေ့ဆုံပွဲတွင် ညနေပိုင်း မြစ်တွင်းအလှနှင့် နေဝင်ချိန်ကြည့်ရှုနိုင်ရန် စီစဉ်ပေးခဲ့ရာမှ ယခုကဲ့သို့ အပျော်စီးသင်္ဘောခရီးစဉ်ကို စီစဉ်ခဲ့ခြင်းဖြစ်သည်ဟု သိရသည်။ နေဝင်ချိန် ရှုခင်းကြည့်ရင်း ညစာပါစားသောက်နိုင်မည့် အဆိုပါ အပျော်စီးသင်္ဘောခရီးစဉ်အား အောက်တိုဘာလမှစတင်ကာ လာမည့်သင်္ကြန်ကာလမတိုင်ခင်အထိ နေ့စဉ် ပြေးဆွဲသွားမည်ဖြစ်ပြီး ဧည့်ခံပွဲများကိုလည်း လက်ခံဆောင်ရွက်သွားမည်ဖြစ်ကြောင်းသိရသည်။

ပုဂံဒေသသို့ ယခုနှစ်ဇန်နဝါရီလမှ စက်တင်ဘာလအထိ နိုင်ငံတကာမှ ခရီးသည် နှစ်သိန်းခန့်ဝင်ရောက်ခဲ့ပြီး ၂၀၁၅ ခုနှစ်အတွင်း စုစုပေါင်း သုံးသိန်းခန့် ဝင်ရောက်မည်ဟု ခန့်မှန်းထားကြောင်းသိရသည်။

(၀၀၂)

နည်းပညာ

အာရှဒေသ၏ အဆိုးရွားဆုံး အင်တာနက်အသုံးပြုမှုများကိုဖော်ထုတ်

ရန်ကုန် နိုဝင်ဘာ ၂၂

ကမ္ဘာတစ်ဝန်းရှိ အင်တာနက်သုံးစွဲသူများအနက် အာရှဒေသရှိအင်တာနက်သုံးစွဲသူများအကြား အဆိုးရွားဆုံးနှင့် စိတ်အနှောင့်အယှက်ဖြစ်စရာအကောင်းဆုံးသော အချက်များ၊ အလေ့အထများအား မြန်မာနိုင်ငံ၌ လုပ်ငန်းလည်ပတ် ဆောင်ရွက်လျက်ရှိသော ဆက်သွယ်ရေးကုမ္ပဏီတစ်ခုဖြစ်သည့် တယ်လီနောက စစ်တမ်းကောက်ယူပြီး ယင်းစစ်တမ်းအား နိုဝင်ဘာ ၂၀ ရက်က ထုတ်ပြန်ခဲ့ကြောင်း သိရသည်။

ထိုသို့စစ်တမ်းကောက်ယူရာတွင် စင်ကာပူနိုင်ငံရှိ Penn Schoen Berland အမည်ရ လူမှုသုတေသနကုမ္ပဏီ၏ အကူအညီကိုရယူ၍ မလေးရှားနိုင်ငံ၊ အိန္ဒိယနိုင်ငံ၊ ထိုင်းနိုင်ငံနှင့် စင်ကာပူနိုင်ငံတို့မှ အင်တာနက်အသုံးပြုသူ ၁၀၀ စီ စုစုပေါင်း ၄၀၀ တို့အား စစ်တမ်းကောက်ယူခဲ့ခြင်းဖြစ်ကြောင်း တယ်လီနောမှ တာဝန်ရှိသူတစ်ဦးက ပြောသည်။

ထိုသို့လေ့လာစစ်တမ်းကောက်ယူမှုတွင် မြန်မာနိုင်ငံမပါဝင်ခဲ့သော်ငြား မြန်မာနိုင်ငံတွင်လည်း လူမှုဆက်သွယ်ရေး ကွန်ရက်အသုံးပြုမှုနှင့် အသုံးပြုသူအရေအတွက်မှာ တစ်စတစ်စမြင့်တက်မှုရှိလာပြီး လေ့လာစစ်တမ်းကောက်ယူခဲ့သော နိုင်ငံများနှင့် နှိုင်းယှဉ်လျှင် မြန်မာနိုင်ငံရှိ လူမှုဆက်သွယ်ရေးကွန်ရက် အသုံးပြုသူများနှင့် အင်တာနက်အလေ့အထများတူညီနေကြောင်း သိရသည်။

စစ်တမ်းကောက်ယူမှုအရ အင်တာနက်အသုံးပြုသူများပြုလေ့ပြုထရှိသည့် စိတ်အနှောင့်အယှက် ဖြစ်စရာအကောင်းဆုံး အမူအကျင့်ငါးချက်မှာ မဟုတ်မမှန်သော ကောလာဟလများဖြန့်ဝေခြင်း (၄၃ ရာခိုင်နှုန်း)၊ လှောင်ပြောင်ကျီစယ်ခြင်း သို့မဟုတ် ရိုင်းပျစွာပြောဆိုကာ စိတ်ဆိုးဒေါသထွက်လာအောင် လှုံ့ဆော်ခြင်း (၃၁ ရာခိုင်နှုန်း)၊ မသင့်လျော်သောအကြောင်းအရာများကို share လုပ်ခြင်း(၂၈ရာခိုင်နှုန်း)၊ အွန်လိုင်းဂိမ်းကစားရန် invite များပေးပို့ခြင်း(၂၇ရာခိုင်နှုန်း)နှင့် ရုန့်ရင်းကြမ်းတမ်းသော စကားလုံးများ သုံးနှုန်းခြင်းတို့ ဖြစ်သည်။

စင်ကာပူ လူမှုသုတေသနကုမ္ပဏီ Penn Schoen Berland ၏အဆိုအရ အာရှဒေသ အင်တာနက် သုံးစွဲသူများ၏အမြင်သည် ထပ်တူနီးပါးကျသည်ဟုဆိုနိုင်သော်လည်း နိုင်ငံတစ်နိုင်ငံနှင့် တစ်နိုင်ငံ မတူကွဲပြားသည့်အချက်အလက်များရှိသည်ကို တွေ့ရှိခဲ့ရကြောင်း၊ အွန်လိုင်းတွင် ရုန့်ရင်းကြမ်းတမ်းစွာ ပြောဆိုခြင်းကို ထိုင်းနိုင်ငံမှ ၄၃ ရာခိုင်နှုန်းက စိတ်အနှောင့်အယှက်ဖြစ်စရာ အကောင်းဆုံး အချက်ဟု ဖြေကြားခဲ့ပြီး မလေးရှားမှလည်း ၃၉ ရာခိုင်နှုန်းက သဘောတူခဲ့ကြသည်။ သို့သော် အိန္ဒိယနှင့် စင်ကာပူတို့တွင်မူ အွန်လိုင်းပေါ်၌ ရုန့်ရင်းကြမ်းတမ်းသော အသုံးအနှုန်းများ အသုံးပြုခြင်းအား စိတ်အနှောင့်အယှက်ဖြစ်စရာအချက်အဖြစ် လေးရာခိုင်နှုန်းနှင့် ခုနစ် ရာခိုင်နှုန်းတို့ကသာ သဘောတူခဲ့ကြကြောင်း သိရသည်။

"ဒီစစ်တမ်းကောက်ယူမှုက အင်တာနက်ဟာ ယဉ်ကျေးမှုဓလေ့ထုံးတမ်းတွေ အများကြီး ပျော်ဝင်နေတဲ့ အိုးတစ်အိုးလိုပဲဆိုတာ ပြသလိုက်တာဖြစ်ပါတယ်။ ဒီအချက်က အင်တာနက်ချိတ်ဆက်မှုကြောင့် ပိုမိုကောင်းမွန်တဲ့ ဘဝကိုရရှိနိုင်မယ့် အကျိုးကျေးဇူးတွေအများကြီးရှိသလို ယဉ်ကျေးမှုဓလေ့ကနေ ဖြစ်ပေါ်လာတဲ့ ကွဲပြားခြားနားတဲ့ အမူအကျင့်တွေကြောင့် ထူးခြားတဲ့ စိန်ခေါ်မှုတွေကိုလည်း ပေးစွမ်းနိုင်ပါတယ်။ ကိုယ်တွေလို အွန်လိုင်းအသုံးပြုသူ အချင်းချင်း လေးစားမှုပိုမိုရရှိလာစေဖို့ သူတို့တွေရဲ့ အွန်လိုင်းအမူအကျင့်တွေကို စိတ်ဝင်စားမှုအပြည့်နဲ့ အခုလို ထိထိရောက်ရောက် လေ့လာစစ်တမ်း ကောက်ယူခဲ့တာဖြစ်ပါတယ်"ဟု Telenor Digital AS မှ VP Head of Global Partnerships ဖြစ်သူ Karianne Melleby က စစ်တမ်းကောက်ယူခဲ့မှုနှင့်စပ်လျဉ်း၍ မှတ်ချက်ပြု ပြောကြားခဲ့သည်။

စစ်တမ်းကောက်ယူခံရသူများအား ၎င်းတို့မနှစ်သက်သည့် စိတ်အနှောင့်အယှက်ဖြစ်စရာများကို ကိုယ်တိုင်ပြုလုပ်ဖူးသလားဟု မေးမြန်းရာတွင် အဖြေမှာ အစားအသောက်ဓာတ်ပုံများတင်ခြင်းဖြစ်သည်ဟု ဆိုကြသည်။ ထိုင်းမှ ၃၆ ရာခိုင်နှုန်း၊ မလေးရှားမှ ၃၆ ရာခိုင်နှုန်းနှင့် စင်ကာပူမှ ၂၁ ရာခိုင်နှုန်းတို့က ထောက်ခံကြခြင်းဖြစ်သည်ဟု သိရသည်။

စစ်တမ်းအရ နိုင်ငံအားလုံးရှိ ၆၇ ရာခိုင်နှုန်းသည် အင်တာနက်အလွန်အကျွံစွဲလမ်းသူများအဖြစ် သဘောတူကြပြီး ထိုင်းနိုင်ငံမှာ အများဆုံးဖြစ်ကာ ၈၀ ရာခိုင်နှုန်းရှိကြောင်း၊ အမျိုးသား၊ အမျိုးသမီးအားလုံးနီးပါးသည် အင်တာနက်အလွန်အကျွံသုံးစွဲသူများဖြစ်ကြောင်း၊ သို့သော် အမျိုးသမီးဦးရေသည် အမျိုးသားများထက် အနည်းငယ်ပိုများကြောင်း၊ အမျိုးသမီးများသည် အမျိုးသားများထက် အင်တာနက်အသုံးပြုမှု အချိန်အတိုင်းအတာ ပိုမိုများပြားပြီး ၂၀ ရာခိုင်နှုန်းသည် တစ်ရက်လျှင် နှစ်နာရီနှုန်းဖြင့် တစ်နှစ်လျှင် နာရီ ၇၃၀ အထိ ပိုမိုအသုံးပြုကြောင်း၊ ထို့အတူ အမျိုးသားများသည်လည်း အမျိုးသမီးများထက် အင်တာနက်အသုံးပြုမှုအကြိမ်အရေအတွက် များပြားကြောင်း၊ အမျိုးသား ၈၉ ရာခိုင်နှုန်းခန့်မှာ တစ်ရက်လျှင် အင်တာနက် အသုံးပြုမှု ကြိမ်ဖန်များစွာ ပြုလုပ်ကြောင်း၊ အမျိုးသား၊ အမျိုးသမီးအားလုံးပါဝင်သည့် ဆန်းစစ်မှုတွင်မူ စင်ကာပူနိုင်ငံသည် အခြားနိုင်ငံများထက် တစ်ရက်လျှင် အင်တာနက်ကိုကြိမ်ဖန်များစွာအသုံးပြုမှု ၉၂ ရာခိုင်နှုန်းရှိကြောင်း သိရသည်။

သို့သော် ၉၀ ရာခိုင်နှုန်းသော အင်တာနက်အသုံးပြုသူများသည် အင်တာနက်ကြောင့် မိမိတို့ဘဝ တိုးတက်ကောင်းမွန်လာကြောင်း၊ ၈၂ ရာခိုင်နှုန်းက လူမှုကွန်ရက်ကြောင့် ၎င်းတို့၏ မိတ်ဆွေအသိုင်းအဝိုင်း၊ မိသားစုများနှင့် ပိုမိုခိုင်မာသည့်ခင်မင်မှုကို တည်ဆောက်နိုင်ခဲ့ကြောင်း၊ ယင်းကို အိန္ဒိယနိုင်ငံတွင် ပိုမိုလက်ခံကြကြောင်း သိရသည်။

စိတ်အနှောင့်အယှက်ဖြစ်စရာအကြောင်းအရင်းများနှင့် ပတ်သက်၍ မိမိကိုယ်ကိုယ်ထိန်းချုပ်ရန်လိုအပ်ကြောင်းနှင့် မိဘများကလည်း ထိန်းကွပ်ပေးရန်လိုအပ်ကြောင်း စစ်တမ်းကဆိုသည်။ မိဘများအနေဖြင့် မိမိတို့၏ သားသမီးများအား အင်တာနက်ကို ကောင်းကောင်းမွန်မွန် အသုံးပြုနိုင်စေရန် ပညာပေးသင်ကြားပေးရမည့် တာဝန်ရှိသည်ဟု ဆိုထားသည်။

"တယ်လီနောရဲ့ အားလုံးအတွက်အင်တာနက် နည်းဗျူဟာနဲ့ ၂၀၁၇ မှာ အင်တာနက်ပုံမှန်အသုံးပြုသူ သန်း ၂၀၀ ရောက်ရှိရေး ရည်မှန်းချက်တွေကြောင့် လာမယ့်နှစ်တွေမှာ အင်တာနက် စတင်အသုံးပြုသူများစွာကို အာရှဒေသမှာ တွေ့ရှိရမှာဖြစ်ပါတယ်။ အင်တာနက်ကို လူများများသုံးလာတာနဲ့အမျှ အင်တာနက်ပေါ်မှာရှိတဲ့ အမူအကျင့်တွေ ဘယ်လိုပြောင်းလဲလာမလဲဆိုတာကို စောင့်ကြည့်ရမှာ စိတ်ဝင်စားဖို့ တော်တော်ကောင်းပါတယ်။ selfie တွေနဲ့ ပတ်သက်ပြီး နောက်ထပ်ထပ်မံ ချိတ်ဆက်အသုံးပြုလာမယ့် လူသန်း ၁၀၀၀ လောက်က ပိုပြီးကောင်းတဲ့ စိတ်ကူးတွေနဲ့ တင်လာမယ်ဆိုရင်လည်း အံ့ဩမိမှာတော့ မဟုတ်ပါဘူး" ဟု Karianne Melleby က မှတ်ချက်ပြုပြောကြားခဲ့သည်။

တယ်လီနောကုမ္ပဏီအနေဖြင့် မြန်မာနိုင်ငံ၌ တာဝါတိုင်ပေါင်း ၃၅၀၀ ကျော်ဖြင့် 3G ကွန်ရက်ကို ဝန်ဆောင်မှု ပေးလျက်ရှိကြောင်း၊ ကွန်ရက်အသုံးပြုသူ ၁၂ သန်းခန့်တွင် ၅၇ ရာခိုင်နှုန်းသည် ပုံမှန် အင်တာနက်အသုံးပြုသူများဖြစ်ကြပြီး ၆၀ ရာခိုင်နှုန်းနီးပါးသည် စမတ်ဖုန်းများ အသုံးပြုလာကြကြောင်း၊ မြန်မာနိုင်ငံ၏ ဖေ့စ်ဘွတ် အသုံးပြုမှု အားလုံး၏ ၆၀ ရာခိုင်နှုန်းမှာ တယ်လီနောကွန်ရက်ကို အသုံးပြုနေကြကြောင်း သိရသည်။

(ရာမည)

စမတ်နာရီ Gear S2မြန်မာနိုင်ငံဈေးကွက်သို့ရောက်ရှိလာ

ALEZ

Samsung Gear S2 စမတ်နာရီအား ကမ္ဘာတစ်ဝန်းတွင် စက်တင်ဘာလ အစောပိုင်း၌ စတင်မိတ်ဆက်ခဲ့ပြီးနောက် ယခုမြန်မာနိုင်ငံတွင် ဝယ်ယူရရှိနိုင်ပြီဖြစ်သည်။ အဆိုပါစမတ်နာရီအား ထုတ်လုပ်ရောင်းချနိုင်မှုသည် ဝတ်ဆင်နိုင်သော နည်းပညာထုတ်ကုန် အမျိုးအစားများကို တိုးတက်လာစေရန် နောက်ဆုံးပေါ်ဖန်တီးမှုတစ်ခုဖြစ်ကြောင်းသိရသည်။

ထိုပစ္စည်းသစ်သည် လိုက်လျောညီထွေရှိသည့် ဝန်းဝိုင်းသောပုံသဏ္ဍာန်ဒီဇိုင်းနှင့်အတူ အသုံးပြုရလွယ်ကူသည်။ အဆင့်မြင့်တင်ထားသည့် လုပ်ဆောင်ချက်များစွာ ပါဝင်သည်။ လှည့်၍ရသည့် နာရီဘေးဘောင်နှင့်အတူ Home နှင့် Back ခလုတ်များပါဝင်ခြင်းကြောင့် သုံးစွဲသူများအနေနှင့် notifications နှင့် applications များအား ပိုမိုလျင်မြန်ပြီး တိကျသေချာသောနည်းစနစ်များဖြင့် အလွယ်တကူအဆင်ပြေစွာ ဝင်ရောက်ကြည့်ရှုအသုံးချနိုင်မည် ဖြစ်သည်။

သုံးစွဲသူများ၏ အကြိုက်ပေါ်မူတည်၍ ရွေးချယ်နိုင်စေရန် Gear S2 နှင့် Gear S2 classic ဟူ၍ ကွဲပြားသော ဒီဇိုင်းနှစ်မျိုးအား ထုတ်လုပ်ထားသည်။ Gear S2တွင် ကျော့ရှင်းလှပသော အနက်ရောင်နှင့်အတူ လိုက်ဖက်ညီသော သားရေလက်ပတ်ကြိုးအား ပံ့ပိုးပေးထားခြင်းဖြင့် မည်သည့်အခါမျှ ရိုးမသွားနိုင်သော အစဉ်အမြဲဆန်းသစ်နေသည့် နာရီဒီဇိုင်းအား ကြိုက်နှစ်သက်သူများအတွက် ထုတ်လုပ်ထားခြင်းဖြစ်သည်။ သွားရင်းလာရင်း အသုံးပြုလိုသူများနှင့် ခေတ်ဆန်သောဒီဇိုင်းအား နှစ်ခြိုက်သူများအတွက် အသင့်တော်ဆုံး ဖြစ်သည်။

"လွန်ခဲ့တဲ့ နှစ်တွေထဲက စမတ်နာရီဈေးကွက်ထဲကို အသစ်အသစ်သော နည်းစနစ်တွေကို ယူဆောင်လာပြီးတော့ ဝတ်ဆင်နိုင်တဲ့ နည်းပညာထုတ်ကုန်တွေကို စတင်တီထွင်ခဲ့ရုံသာမက အဆင့်မြှင့်တင်မှုတွေကိုလည်း လုပ်ဆောင်နေပါတယ်"ဟု Samsung Myanmar မှ Managing Director Mr. Nam Sik Ahn က ပြောကြားခဲ့သည်။

သုံးစွဲသူများ၏ လက်ကောက်ဝတ်၌ ဝတ်ဆင်ရာတွင် ပေါ့ပါး၍ ကျစ်လျစ်သောဒီဇိုင်းရှိပြီး အရွယ်အစားအနေဖြင့် ၁၁ ဒသမ ၄ မီလီမီတာမျှသာထူသောကိုယ်ထည်အား ထည့်သွင်းဖန်တီးထားသည်။ အဆိုပါစမတ်နာရီတွင် ၁ ဒသမ ၂ လက်မအရွယ်အစားရှိသော ဝန်းဝိုင်းပုံသဏ္ဍာန် မျက်နှာပြင်နှင့် ၃၆၀×၃၆၀ resolution (၃၀၂ ppi) ရှိသော ရုပ်ထွက်အရည်အသွေးအား ပံ့ပိုးထားသောကြောင့် စမတ်နာရီတစ်လုံးအတွက် ကောင်းမွန်သော စိတ်လှုပ်ရှားဖွယ်ကြည့်ရှု ခံစားအသုံးပြုမှု အတွေ့အကြုံကို ရရှိနိုင်မည်ဖြစ်သည်။ တစ်ချက်ကြည့်ရုံဖြင့် ပြက္ခဒိန်၊ အီးမေးလ်များ၊ သတင်းအချက်အလက်များအား ကြည့်ရှုစစ်ဆေးနိုင်ရုံသာမက အရေးကြီးသော စာတိုပို့ဆောင်မှုများအား လက်ကောက်ဝတ်မှတစ်ဆင့် အလွယ်တကူပေးပို့နိုင်မည်ဖြစ်သည်။

ကျန်းမာရေးဆိုင်ရာ လုပ်ဆောင်ချက်အသစ်များဖြင့် လှုံ့ဆော်ပေးမည်ဖြစ်သည်။ ၂၄ နာရီ activity log သည် သုံးစွဲသူများအနေနှင့် နေ့စဉ်လှုပ်ရှားမှု၏ တိုးတက်မှုနှင့် ပုံစံများအား ကြည့်ရှုနိုင်မည်ဖြစ်ပြီး အဆိုပါလုပ်ဆောင်ချက်သည် သုံးစွဲသူများ၏ ကျန်းမာရေးဆိုင်ရာ ရည်မှန်းချက်ပန်းတိုင်အား ရောက်ရှိစေရန် အမြဲလုပ်ဆောင်လှုပ်ရှား လိုစိတ်ပေါ်ပေါက်စေရန် အတွက် လှုံ့ဆော်သည့် အနေဖြင့် reminder update များအားလည်း မကြာခဏပေးပို့ပေးနေမည်ဖြစ်သည်။ နှစ်ရက်မှ သုံးရက်အထိ ကြာရှည်ခံသော ဘက်ထရီ၏ပံ့ပိုးမှုဖြင့် ဆောင်ရွက်နိုင်မည်ဖြစ်ပြီး အားသွင်းရာတွင်လည်း အလုပ်ရှုပ်ခြင်းမရှိဘဲ အလွယ်တကူ အားပြန်သွင်းနိုင်ရန် ပြုလုပ်ပေးထားသည်။ ဘူးအတွင်းမှ ကြိုးမဲ့အားသွင်းနိုင်မည်ဖြစ်သည်။

Samsung Gear S2 ကို မီးခိုးရင့်ရောင်ဘောင်နှင့်အတူ မီးခိုးရင့်ရောင် လက်ပတ်ကြိုးနှင့် ငွေရောင်ဘောင်နှင့်အတူ အဖြူရောင်လက်ပတ်ကြိုး အစရှိသဖြင့် ဝယ်ယူနိုင်မည်ဖြစ်ပြီး Gear S2 classic တွင် အမည်းရောင်ဘောင်နှင့်အတူ သားရေလက်ပတ်ကြိုး ပါဝင်မည်ဖြစ်သည်။ Gear S2 ကို ကျပ် ၃၄၅၀၀၀ ဖြင့် ရောင်းချပေးသွားမည်ဖြစ်ပြီး လည်သာလက်ပတ်ကြိုးပါဝင်သည့် Gear S2 classic ကိုမူ ကျပ်၃၇၅၀၀၀ ဖြင့်ရောင်းချပေးသွားမည်ဖြစ်ကြောင်းသိရသည်။

အနုပညာ

သရုပ်ဆောင် မင်းသမီး ခင်ယုမေ၏ ဘဝတစ်စိတ်တစ်ပိုင်းကိုတူးဖော်ကြည့်ခြင်း

မင်းသမီး ခင်ယုမေ ရုပ်ရှင်ဂီတနှစ်သွယ်ရသူ၊ ရုပ်ရှင်သရုပ်ဆောင်ကောင်းဖြစ်သလို ဂီတတွင်လည်း အဆိုကောင်းသူ ရုပ်ရှင်သရုပ်ဆောင်ပေါင်းများစွာရှိသည့်အနက် သူ၏ ဟန်ပန်အမူအရာ၊ ပြောပုံဆိုပုံ၊ ဝတ်စားဆင်ယင်ပုံ၊ သရုပ်ဆောင်ပုံများသည် အများနှင့်မတူ၊တစ်မူထူးခြားနေပြီး ရိုးရိုးလေးနှင့်ဆန်း၏။ တေးသီချင်း သီဆိုဟန်ကလည်း အခြားသော အဆိုတော်များနှင့်မတူ၊ တစ်ဘာသာခြားနေ၏။ သူ၏အသံကား မြန်မာသံမကျ တရုတ်သံမကျကြားသံ၊ ကပြားသံ အဆိုပိုင်လှသဖြင့် နားဆင်ရသည်မှာ တစ်မျိုးလေးလှပဆန်းသစ်နေပြန်သည်။ မြန်မာ့အသံရေဒီယို တေးသံရှင်ဘဝမှ တစ်စတစ်စ ထင်ပေါ်ကျော်ကြားလာပြီး ရုပ်ရှင်လောကသို့ ကူးပြောင်းသူ၊ ရုပ်ရှင်လောက၌ခြေချရင်း ၁၉၆၀ ခုနှစ်တွင် လူထုစီးကရက်ကုမ္ပဏီ၏ ပြက္ခဒိန်မယ်အဖြစ် ပရိသတ်စိတ်ဝင်စားခြင်းခံရပြန်သည်။

ခင်ယုမေကို ရန်ကုန်မြို့နေ အဘဦးယုစွမ်း၊ အမိဒေါ်ကျင်မြိုင်တို့က ၂၃ -၃ -၁၉၄၇ ရက် အင်္ဂါနေ့တွင် မွေးဖွားခဲ့သည်။ ငယ်နာမည် ဘီတ့ာ(ခေါ်) မေယုစွမ်၊ ရေဒီယို တေးသံရှင်ခင်ယုဆွေ၏ အစ်မဖြစ်သည်။ ကျောင်းနေစဉ် အားကစားနှင့် ပန်းချီရေးဆွဲခြင်းကို ဝါသနာကြီးခဲ့သည့်အလျောက် နိုင်ငံကျော်ပန်းချီဆရာကြီး ဦးအမ်တင်အေးထံတွင် ပန်းချီပညာများသင်ယူခဲ့သည်။ ပန်းချီပြိုင်ပွဲများတွင်လည်း ဆုတံဆိပ်များ ရခဲ့ဖူးသည်။ ထိုသို့နေလာရင်း ဂီတစာဆိုမြို့မသီးနှင့်တွေ့ပြီး ခင်မင်ရင်းနှီးလာရာမှ မြို့မသီး၏ အားပေးတိုက်တွန်းမှုဖြင့် သီချင်းဆိုဖြစ်သွားသည်။ ခင်ယုမေ၏ ပထမဦးဆုံး မြန်မာ့အသံဓာတ်ပြားရတေးမှာ တေးသံရှင် ပဒေသာမျိုးလှိုင်နှင့် တွဲဖက်သီဆိုခဲ့သော "မြင်းလှည်းလေးနဲ့တူပျော်ပျော်"စုံတွဲတေး၊ ထိုမှဆက်၍ ရေဒီယိုတေးပေါင်းများစွာ သီဆိုခဲ့သည်။ ခင်ယုမေ၏ ဂီတဆရာများမှာ မြို့မသီး၊ ဝဏ္ဏကျော်ထင်စိန်မြမောင်၊ စန္ဒရားချစ်မောင်၊ တေးသံရှင် ကိုမြကြီး၊ တေးသံရှင်ကိုသန်းလှိုင်၊ ခင်ယုမေ၏အောင်မြင်ကျော်ကြားသော တေးပေါင်းများစွာထဲမှ အချို့ကိုကောက်နုတ်ဖော်ပြရပါလျှင် ဂီတစာဆိုစန္ဒရားချစ်မောင်၏လက်ရာ "မေတ္တာမူပိုင်"နှင့်"ပြုံးပန်းဆင်မယ့်သစ္စာမေ" တစ်ကိုယ်တော်သီဆိုထားသည့် တူတူရေ၊ ရိုင်းတဲ့စင်ယော်၊ မိုးနှမလေးနှုတ်ဆက်လွှာ၊ ငွေကြယ်လေးများပမာ၊ အလင်္ကာကျော်စွာဆရာ ရွှေပြည်အေးရေးဖွဲ့ပေးပါသော "စကားတက္ကသိုလ်"နှင့်"မုန့်ဆီကြော်" ဗိုလ်ကလေးတင့်အောင်၏ လက်ရာ အနိုင်ယူမယ်၊ တေးသံရှင်ကိုမင်းနောင်နှင့်စုံတွဲသီဆိုထားသော "ချစ်လွန်းလို့"၊ တက္ကသိုလ်မျိုးချစ်၊ ကိုသက်ဦးတို့နှင့်တွဲဖက်သီဆိုထားသော "ချစ်ကြစမ်းပါ"။

ရေဒီယိုတေးများ အသံလွှင့်နေရင်း ဒါရိုက်တာဦးချင်းစိန်နှင့်ဆက်စပ်မိပြီး "အသက်" ရုပ်ရှင်ဇာတ်ကားဖြင့် ရုပ်ရှင်လောကသို့ စတင်ရောက်ရှိကာ ၁၉၆၀ ပြည့်နှစ်၌ ဇမ္ဗူထွန်းရုပ်ရှင်ကုမ္ပဏီမှ စာရေးဆရာ ဆရာဝန်မောင်သက်၏ ဇာတ်လမ်းကို ဒါရိုက်တာမောင်လှတင်ရိုက်ကူးသည့် "စိုးပါနဲ့မေရယ်"ဇာတ်ကားတွင် မောင်သက်နှင့် တွဲဖက်သရုပ်ဆောင်ခဲ့သည်။ မြတ်မော်ဦးရုပ်ရှင်က ဒါရိုက်တာကျော်ဝင်းရိုက်ကူးခဲ့သည့် "ချစ်မဝတဲ့အာရုံ" ဇာတ်ကားတွင် မင်းသားချောမြင့်အောင်(မို့မို့မြင့်အောင်၏ဖခင်)နှင့် တွဲဖက်၍ ထပ်မံသရုပ်ဆောင်ခဲ့ရာ ခင်ယုမေ၏သရုပ်ဆောင်ချက်များသည် မြူးကြွသွက်လက်ပြီး ပရိသတ်ကိုကြည့်မဝအောင် ဆွဲဆောင်နိုင်စွမ်းရှိ၏။

ခင်ယုမေသည် မင်းသားကျော်ဆွေနှင့်အတွဲများသည်။ ပထမဆုံး ကျော်ဆွေနှင့်တွဲဖက်ရိုက်ကူးခဲ့သည့် ဇာတ်ကားမှာ ဒါရိုက်တာလေးမောင်၏ လက်ရာ "စောရမင်းသား" ဆက်၍ မချူသာသည်၊ ပုံပမာ၊ သည်မေတ္တာလမ်း၊ ပုလဲမျက်ရည် စသည့်အဆင့်မြင့်ဇာတ်ကားများကို ကိုကျော်ဆွေနှင့် တွဲဖက်ရိုက်ကူးခဲ့ပြီး အတွဲညီလှသည့်အတွက် ပြသသည့်နေရာတိုင်း ရုံပြည့်ရုံလျှံ။

ခင်ယုမေသည် ၁၉၆၁ ခုနှစ် မန္တလေးရုပ်ရှင်မှ ဒါရိုက်တာလှငြိမ့်၏ လက်ရာ "ကိုယ်ပိုင်မေတ္တာ" ဇာတ်ကားဖြင့် တစ်ကြိမ် "ရွှေချည်ငွေချည်တန်းပါလို့" ဇာတ်ကားဖြင့်တစ်ကြိမ်၊ စုစုပေါင်း နှစ်ကြိမ် အကောင်းဆုံးအမျိုးသမီး သရုပ်ဆောင် ရွှေစင် ရုပ်ဆုများရရှိခဲ့သည်။ ရုပ်ရှင်သက်တမ်းတစ်လျှောက် ခင်ယုမေပါဝင်သရုပ်ဆောင်ခဲ့သော ရုပ်ရှင် ဇာတ်ကားကြီး ၈၂ ကား၊ ဗီဒီယို နှစ်ကား၊ ရုပ်မြင်သံကြား နှစ်ကားရှိခဲ့ပြီး တွဲဖက်ရိုက်ကူးမှုအများဆုံး ဒါရိုက်တာများမှာ ဒါရိုက်တာဦးချင်းစိန်၊ ဦးသုခ၊ သာဂဒိုး၊ ပန်းသာ တင်ရွှေ၊ မြင့်စိုး၊ တင်ညွန့်၊ ဝင်းဦး၊ အေဝမ်းမောင်လှမျိုး၊ မောင်မောင်သောင်း၊ မင်းနိုင်၊ မြလေး၊ ကျော်ဆွေ၊ ဦးတင်ယု၊ မောင်ဝဏ္ဏနှင့် မီးပွားတို့ ဖြစ်ကြသည်။ ထူးထူးခြားခြား ခင်ယုမေကိုယ်တိုင်ဒါရိုက်တာအဖြစ် ရိုက်ကူးခဲ့သောဇာတ်ကားများမှ "အချစ်ဆုံး မုန်းဘုရင်"နှင့် "တစ်ကျော့ပြန်"။

ပန်းချီဝါသနာပါသော ခင်ယုမေသည် အချုပ်အလုပ်ကျွမ်းကျင်ပြီး အဝတ်အစားများကို ကိုယ်တိုင်ချုပ်၊ ကိုယ်တိုင်ဖက်ရှင်ထွင်ဝတ်သူဖြစ်ရာ ခင်ယုမေဖက်ရှင်တစ်ခေတ် ပေါ်ပေါက်ခဲ့ဖူးသလို ထမီတိုတိုဝတ်သော ခင်ယုမေကို အားကျပြီး အမျိုးသမီးများ ထမီတိုတို လိုက်ဝတ်ကြဖူးသည်ဟုလည်း သိရပြန်သည်။ ခင်ယုမေသည် ရုပ်ရှင်၊ ဂီတအနုပညာလမ်းခရီးများကို အောင်မြင်စွာ ကျော်ဖြတ်နိုင်စွမ်းရှိသော်လည်း မရဏလမ်းကိုဖြင့် အောင်မြင်စွာကျော်ဖြတ်နိုင်စွမ်းမရှိသို့ဖြစ်၍ မကြာခင်နှစ်အနည်းငယ်အတွင်းက ကွယ်လွန်သွားခဲ့လေသည်။

မြန်မာ့အသံရေဒီယို တေးသံရှင်ဘဝမှ တစ်စတစ်စထင်ပေါ်ကျော်ကြားလာပြီး ရုပ်ရှင်လောကသို့ ကူးပြောင်းသူ၊ ရုပ်ရှင်လောက၌ ခြေချရင်း ၁၉၆၀ ခုနှစ်တွင် လူထုစီးကရက် ကုမ္ပဏီ၏ ပြက္ခဒိန်မယ်အဖြစ် ပရိသတ်စိတ်ဝင်စားခြင်းခံရပြန်သည်။

တင့်လွင်ဦး(စီးပွားရေးတက္ကသိုလ်)

ရုပ်မြင်သံကြားအစီအစဉ်များ

[၂၃ - ၁၁ -၂၀၁၅ (တနင်္လာနေ့)]

မြန်မာ့ရုပ်မြင်သံကြား Entertainment Channel

၆း၀၀ -အလင်္ကာဝတ်ရည်မြန်မာမှု တေးဂီတအဖွဲ့ဖျော်ဖြေခန်း (အပိုင်း-၁)
၆း၂၀ ပြည်သူ့နီတိ "ပြိုင်တူတွန်းလျှင်ရွှေ့နိုင်ပါသည်"
၆း၃၅ ဝတ်စားဆင်ယင်မှုပြပွဲ
၇း၀၀ နိုင်ငံခြားဇာတ်လမ်းတွဲ "မကြွေတဲ့နှင်းဆီ" (အပိုင်း-၂)
၇း၄၅ နိုင်ငံခြားဇာတ်လမ်းတွဲ "မင်္ဂလာပါဂင်ချီ" (အပိုင်း-၄၁)
၈း၃၀ ငယ်မူဟန်ပန်သူ့ဆိုဟန် (မာမာအေး) "ချစ်သောည"
၈း၄၅ မြန်မာဗီဒီယိုဇာတ်လမ်း "ချစ်မှချစ်အကြီးကြီးချစ်" (ပထမပိုင်း)(ပြေတီဦး၊ ရဲအောင်၊ အိန္ဒြာကျော်ဇင်၊ မေသဥ္ဇာဦး၊ ချောရတနာ၊ ဝိုင်းစုခိုင်သိန်း) [ဒါရိုက်တာ- ကိုဇော်(အရုဏ်ဦး)]
၉း၅၀ တေးဂီတအစီအစဉ်
၁၀း၀၀ "လှပသောတမန်တော်" (တရုတ်မသန်စွမ်းအနုပညာရှင်အဖွဲ့ဖျော်ဖြေတင်ဆက်မှုအစီအစဉ်)
၁၀း၁၅ မြန်မာဗီဒီယိုဇာတ်လမ်း "သွေးတို့သွေး" (မြင့်မြတ်၊ ခိုင်သင်းကြည်) (ဒါရိုက်တာ-ဝင်းထွန်းထွန်း)

တစ်နေ့ ၆ နာရီစာလေးကြိမ် ပြသပါမည်။

MRTV- 4

၅း၀၀ ပဋ္ဌာန်းပါဠိတော်+ရတနသုတ်
၅း၄၀ "အကောင်းဆုံးဆိုတာ ဘယ်ဟာလဲ" (အပိုင်း-၁) [ဆရာတော်ဒေါက်တာဘဒ္ဒန္တအဂ္ဂဝရ]
၇း၅၀ New York : Central Park
၈း၀၀ Cartoon Series (English Playground)
၁၁း၀၀ သွားမယ်စားမယ် (မင်္ဂလာပါ)
၁၁း၃၀ Forever Music Tribute Raggae (အပိုင်း-၂) (ပထမပိုင်း)
၁၁း၅၅ MRTV-4 ရုပ်သံဇာတ်လမ်းတွဲ "သွေးနဲ့ရေးတဲ့သမိုင်းမှတ်တမ်း" (အပိုင်း-၉၉)
၂း၂၀ မြန်မာရုပ်သံဇာတ်လမ်းတွဲ " Flowers & Butterflies"
၂း၅၅ MRTV-4 ရုပ်သံဇာတ်လမ်းတွဲ "အကြင်နာလက်ကလေး" (အပိုင်း-၁၉)
၃း၄၀ 4 TV 2015 Music Festival Road To (Paet-1)
၅း၄၅ ရန်ကုန်မြင်ကွင်းကျယ် (Live Jazz By Mauro Monti Trio)
၆း၁၅ MRTV-4 ရုပ်သံဇာတ်လမ်းတွဲ "အကြင်နာလက်ကလေး" (အပိုင်း-၂၀)
၇း၂၅ မြန်မာရုပ်သံဇာတ်လမ်းတွဲ "ဝက်ပါစံအိမ်" (အပိုင်း-၁)
၈း၁၅ Drive It
၈း၄၅ MRTV-4 ရုပ်သံဇာတ်လမ်းတွဲ "မျဉ်းပြိုင်ကြားကမေတ္တာများ" (အပိုင်း-၄၄)
၉း၃၀ MRTV-4 ရုပ်သံဇာတ်လမ်းတွဲ "သွေးနဲ့ရေးတဲ့သမိုင်းမှတ်တမ်း" (ဇာတ်သိမ်းပိုင်း)
၁၀း၅၀ Wold of Knowledge (Perilous Journeys : Crossing The Himalaya)
၁၁း၃၅ နယ်ဉ်ဆန်းထွင်ပန်းအလှဆင် (ဖန်ပန်းအိုးအရှည်နှင့် ပန်းအလှဆင်နည်း)

မြဝတီ

၆း၀၃ တရားတော်
၆း၁၅ မေတ္တာပို့
၆း၂၅ ဓမ္မပူဇာတေး
၆း၃၀ ကိုယ်လက်လှုပ်ရှားအားကစား
၆း၃၅ မျိုးချစ်တပ်မတော်
၆း၄၅ မြန်မာသံစဉ်ချိုနားဝင်
၈း၁၅ စိုက်ပျိုးသုတ
၈း၂၅ DVD Hits
၈း၃၅ အင်္ဂလိပ်စာသုတ
၈း၅၅ မြန်မာပြည်တွင်ထုတ်လုပ်သည်
၁၁း၀၀ English For Myanmar
၁၁း၁၅ Lucky Door
၁၂း၀၀ ရသစုံလင်ရုပ်မြင်ဇာတ်လမ်း - စိတ်ကူးထဲကချစ်ပုံပြင်
၁၃း၁၉ ရသစုံလင်ရုပ်မြင်ဇာတ်လမ်း - မေတ္တာအသခ်ျေ အပိုင်း(၁၁)
၁၄း၃၀ အိမ်ရှင်မတို့ရဲ့အချစ်ဆုံး
၄း၂၅ လျှပ်တစ်ပြက်
၄း၃၅ သီဆိုဖြေဖျော်တစ်ကိုယ်တော်
၄း၅၅ မြဝတီရုပ်မြင်သံကြား မဂ္ဂဇင်းကဏ္ဍ
၅း၀၀ သာယာသီကြွေးခေတ်ဆန်းတေး
၅း၁၀ ရသစုံလင်ရုပ်မြင်ဇာတ်လမ်း - ဂါလီမာ (အပိုင်း-၈၀)
၅း၄၀ ဒီဇိုင်နာတို့ရဲ့ဒီဇိုင်း
၆း၁၀ ဘဝကြေးမုံ
၆း၃၅ လူစွန့်စားခရီးသွားနေသည်
၇း၀၀ ရသစုံလင်ရုပ်မြင်ဇာတ်လမ်း အပိုင်း(၄၀)
- VOA အင်္ဂလိပ်စာသင်ခန်းစာ
- ပဟေဠိနန်းတော်
- ယနေ့ညအတွက်မြဝတီ၏ တေးလက်ဆောင်
- ရသစုံလင်ရုပ်မြင်ဇာတ်လမ်း
- ရာဇဝင်တွင်မည့်နိမိတ်သခင် အပိုင်း(၂၀)

mitv

07:03	News
07:26	Myanmar Masterclass: Artist Than Kywe
07:39	Mt. Naw Bu Baw
07:48	Moving Meditation: Aikido
08:03	News
08:27	Their Traditions and Hot-air Balloon Competition
08:52	Paper Lantern Festival 2015 in Action
09:03	News
09:26	The Beauty of Stylish Myanmar Dress
09:41	One Heritage……One Festival
10:03	News
10:27	Shwe Bo Township Bearing Five Names (Part-1)
10:46	Shwe Bo Township Bearing Five Names (Part-2)
07:03	News
07:26	Food Trip (Ep-3) (Part-1)
07:51	Paper Lantern Festival 2015 in Action
08:03	News
08:27	Taste Of Myanmar (Fried Flat Noodle)
08:50	Paper Lantern Festival 2015 in Action

2PMအဖွဲ့မှ ဂျန်နို Memory ဒရမ်မာဇာတ်လမ်းတွဲတွင် ပါဝင်သရုပ်ဆောင်ရန်စဉ်းစားနေ

2PM ကိုရီးယား အမျိုးသားတေးဂီတအဖွဲ့ဝင်ဂျန်နိုသည် tvN မှ ပြသသွားမည့် Memory ဒရမ်မာဇာတ်လမ်းတွဲတွင် ပါဝင်သရုပ်ဆောင်ရန် အလေးအနက်ထားစဉ်းစားနေကြောင်း အောလ်ကေ ပေ့ါပ်ဝက်ဘ်ဆိုက်က ဖော်ပြသည်။ ဂျန်နိုသည် သရုပ်ဆောင်လောကတွင် အောင်မြင်စွာ ရပ်တည်ရန်အတွက် ဇာတ်လမ်းတွဲများအား ခပ်စိပ်စိပ်ရိုက်ကူးလာခြင်းဖြစ်သည်။ ၂၀၁၅အတွင်းမှာပင် Memories of the Swordဇာတ်လမ်းတွဲနှင့် Twenty ရုပ်ရှင်တို့တွင် ပါဝင်သရုပ်ဆောင်ခဲ့ပြီးနောက် ယခုတတိယမြောက်ခြေလှမ်းအဖြစ် Memory ဇာတ်လမ်းတွဲတွင် ပါဝင်သရုပ်ဆောင်ရန် စဉ်းစားနေခြင်းဖြစ်သည်။

အဆိုပါဇာတ်လမ်းတွဲ၌ ဂျန်နိုသည် ဥပဒေအကျိုးဆောင်လုပ်ငန်းတစ်ခုမှ မှတ်ဉာဏ်ပျောက်ဆုံးနေသော ရှေ့နေတစ်ဦးအဖြစ် ဝင်ရောက်သရုပ်ဆောင်ရန် ကမ်းလှမ်းခြင်းခံခဲ့ရခြင်းဖြစ်သည်။ သို့သော် ဂျန်နိုက အခြားသော ဂီတဖျော်ဖြေပွဲများလည်းရှိနေသဖြင့် ယင်းဇာတ်ကောင်နေရာတွင် ပါဝင်သရုပ်ဆောင်လိုသော်လည်း ဖျော်ဖြေပွဲများနှင့်တိုက်ဆိုင်နေမည်ကို စိုးရိမ်သဖြင့် ယခုထိ ယတိပြတ်ဆုံးဖြတ်ချက်မချရသေးခြင်းဖြစ်သည်။

မေလှဲ့သင်း

အားကစား

ဗာဒီရဲ့ခြေစွမ်းပြမှုနဲ့အတူ လက်စတာ ပရီမီယာလိဂ်အမှတ်ပေးဇယားကို ဦးဆောင်

ရှိုင်ယန်ဟောဒင်

နိုဝင်ဘာ ၂၁ ရက် ညက ယှဉ်ပြိုင်ခဲ့တဲ့ ပရီမီယာလိဂ် ပွဲစဉ်(၁၃)မှာ အမှတ်ပေးဇယားထိပ်က မန်စီးတီးရော အာဆင်နယ်ပါ ခြေချော်ပြီး ပြိုင်ဘက်အသီးသီးကိုရှုံးနိမ့်ခဲ့တာကြောင့် လက်စတာနဲ့ မန်ယူတို့က အမှတ်ပေးဇယားထိပ်ကို ဦးဆောင်နိုင်ခဲ့ကြပါတယ်။ လက်စတာက နယူးကာဆယ်ကို အဝေးကွင်းမှာ သုံးဂိုးပြတ်နဲ့အနိုင်ကစားနိုင်ခဲ့သလို တိုက်စစ်မှူး ဗာဒီကလည်း သွင်းဂိုးတစ်ဂိုးသွင်းယူနိုင်ခဲ့တာကြောင့် အခုဆိုသူက ပရီမီယာလိဂ်မှာ ၁၀ ပွဲဆက် ဂိုးသွင်းနိုင်တဲ့ ကစားသမားအဖြစ်မှတ်တမ်းဝင်သွားခဲ့ပါပြီ။ အခုပွဲမှာ ဗာဒီသွင်းယူလိုက်တဲ့ အဖွင့်ဂိုးပုံစံက အရင် လီဗာပူးကွင်းလယ်ကစားသမား စတီဗင်ဂျာရတ် ဂိုးသွင်းယူတတ်တဲ့ ဂိုးသွင်းဟန်နဲ့လုံးဝတစ်ထပ်တည်းကျခဲ့ပြီး သူဟာဘယ်အနေအထားကမဆို ဂိုးရရှိအောင် သွင်းယူနိုင်တဲ့ကစားသမားဆိုတာကိုလည်း သက်သေပြနိုင်ခဲ့ပါတယ်။

အဲဒီနောက် လက်စတာကစားသမားတွေဖြစ်တဲ့ အော်လိုဝါနဲ့ အိုကာဇာကီတို့နှစ်ဦးက ဂိုးတွေထပ်မံသွင်းယူခဲ့ကြလို့ ပွဲအပြီးမှာ လက်စတာက သုံးဂိုးပြတ်အနိုင်နဲ့အတူ ပရီမီယာလိဂ်အမှတ်ပေးဇယားကို ယခုနှစ်အတွင်း ပထမဆုံးအကြိမ် ဦးဆောင်နိုင်ခဲ့ပါတယ်။ လက်စတာနည်းပြ ရာနီရေးရီကတော့ ဂျေမီဗာဒီဟာ အံ့ဖွယ်ချန်ပီယံဖြစ်တယ်ဆိုပြီး ပွဲအပြီးသတင်းစာရှင်းလင်းပွဲမှာ ချီးကျူးခဲ့ပါတယ်။

ဗာဒီက ၂၀၁၂ခုနှစ်အထိ ဖလိထ်ဝုဒ်တောင်း လိုအောက်အသင်းလေးအတွက်ပဲ ကစားနေခဲ့ရပေမယ့် သုံးနှစ်အတွင်းမှာ အရင်ကမန်ယူဂိုးသွင်းစက် နစ္စတယ်ရွှိုင်းရဲ့ ၁၀ ပွဲဆက်ဂိုးသွင်းယူနိုင်တဲ့ စံချိန်ကို လိုက်မီတဲ့ကစားသမားအဖြစ်ကိုရောက်ရှိခဲ့ပါပြီ။ ဗာဒီက ပရီမီယာလိဂ် တစ်လတာအကောင်းဆုံးကစားသမားဆုကို ဆွတ်ခူးနိုင်ခဲ့သလို ဝိန်းရွန်းနီကတောင် ဗာဒီရဲ့ခြေစွမ်းပြသနိုင်မှုက အင်္ဂလန်လက်ရွေးစင်အသင်းအတွက် အပေါင်းလက္ခဏာဆောင်တဲ့ကိစ္စရပ်ပေမယ့် သူ့ရဲ့ပရော်ဖက်ရှင်နယ်သက်တမ်းမှာတော့ ပွဲထွက်ကစားသမားနေရာအတွက် ပထမဆုံးအကြိမ် ခြိမ်းခြောက်ခံနေရပြီလို့ ဝန်ခံခဲ့ရပါတယ်။

ဗာဒီရဲ့လက်စတာက လာမယ့်အပတ်မှာ နစ္စတယ်ရွှိုင်းရဲ့ ကလပ်အသင်းဟောင်း မန်ယူကို ရင်ဆိုင်ရတော့မှာဖြစ်ပါတယ်။ ဒါကြောင့်ဒီပွဲစဉ်က ပရီမီယာလိဂ်အမှတ်ပေး ဇယားထိပ်ဆုံးက အသင်းနှစ်သင်းအားပြိုင်ကြမှာဖြစ်တဲ့အတွက် ဘောလုံးပရိသတ်တွေကို ရသအပြည့်ပေးနိုင်ဦးမယ့်ပွဲစဉ်တစ်ပွဲဖြစ်လာဦးမှာပါ။

နစ္စတယ်ရွှိုင်းကတော့ သူ့ရဲ့ စံချိန်ကိုလိုက်မီခဲ့တဲ့ ဗာဒီကို ဂုဏ်ပြုကြောင်း သူ့ရဲ့ အင်စတာဂရမ်စာမျက်နှာပေါ်မှာ ချီးကျူးရေးသားခဲ့ပါတယ်။ ဗာဒီအတွက် ဝမ်းသာစရာကောင်းတာ တစ်ခုက သူဟာ နယူးကာဆယ်ဘက်ကို အဖွင့်ဂိုးသွင်းယူပြီးနောက်မှာ ပြိုင်ဘက်အသင်းပရိသတ်တွေကပါ သူ့ကို လက်ခုပ်တီးပြီး အားပေးခဲ့ကြပါတယ်။ ဒီလိုပြိုင်ဘက် ပရိသတ်တွေကတောင် လက်ခုပ်တီးပြီး အားပေးခံရတဲ့ ကစားသမားဆိုလို့အရင်က ချယ်လ်ဆီးတိုက်စစ်မှူးဇိုလာတစ်ဦးတည်းသာ ပရီမီယာလိဂ်သမိုင်းမှာရှိပါတယ်။

မန်ယူအသင်းကလည်း ဝက်ဖို့ဒ်ကို အဝေးကွင်းမှာ နှစ်ဂိုး-တစ်ဂိုးနဲ့ အနိုင်ယူနိုင်ခဲ့တဲ့အတွက် မန်စီးတီးနဲ့ အာဆင်နယ်တို့ကို ကျော်ဖြတ်ကာ အမှတ်ပေးဇယား ဒုတိယနေရာကို တက်လှမ်းလာနိုင်ခဲ့ပါတယ်။ မန်ယူမှာ ဝိန်းရွန်းနီနဲ့ မာရှယ်လ်တို့နှစ်ဦးလုံး မပါဝင်နိုင်ခဲ့ပေမယ့် ဒီပေးနဲ့ ဝက်ဖို့ဒ်တိုက်စစ်မှူး ထရိုင်ဒီနီရဲ့ ကိုယ့်ဂိုးကိုယ်သွင်းယူမှုကြောင့် အနိုင်ရရှိခဲ့တာပါ။ အာဆင်နယ်ကတော့ ဝက်စ်ဘရွန်းကို နှစ်ဂိုး - တစ်ဂိုးနဲ့ အရေးနိမ့်ခဲ့သလို မန်စီးတီးကလည်း လီဗာပူးကို လေးဂိုး-တစ်ဂိုးနဲ့ ရှုံးနိမ့်ခဲ့တာကြောင့် အမှတ်ပေးဇယား တတိယနဲ့ စတုတ္ထနေရာတွေကို ရောက်ရှိသွားခဲ့ပါတယ်။ မော်ရင်ဟိုရဲ့ ချယ်လ်ဆီးကတော့ နော့ဝှစ်ချ်အသင်းကို တစ်ဂိုး-ဂိုးမရှိနဲ့ အနိုင်ယူနိုင်ခဲ့ပြီးနောက်မှာ အမှတ်ပေးဇယားအဆင့်(၁၅)နေရာကို တက်လှမ်းလာနိုင်ခဲ့ပါတယ်။

❑ ❑ ❑

စီရိုနယ်လ်ဒိုအား အိုးထရက်ဖို့ဒ်သို့ ပြန်ခေါ်ယူရန် ဗန်ဟားလ်ဆန္ဒရှိနေ

ပရီမီယာလိဂ်ကလပ် မန်ယူအသင်းနည်းပြ ဗန်ဟားလ်သည် လက်ရှိစပိန်လာလီဂါကလပ် ရီးယဲလ်မက်ဒရစ်အသင်းတွင် ကစားနေသည့် ပေါ်တူဂီတိုက်စစ်မှူး စီရိုနယ်လ်ဒိုအား အိုးထရက်ဖို့ဒ်သို့ ပြန်လည်ခေါ်ယူရန် ဆန္ဒရှိနေကြောင်း အတိအလင်းထုတ်ဖော်ပြောကြားလိုက်သည်။

ပေါ်တူဂီတိုက်စစ်မှူး စီရိုနယ်လ်ဒိုသည် ၂၀၀၉ ခုနှစ်က ကမ္ဘာ့စံချိန်တင်ပြောင်းရွှေ့ကြေးပေါင်သန်း ၈၀ ဖြင့် မန်ယူအသင်းမှ ရီးယဲလ်မက်ဒရစ်အသင်းသို့ ပြောင်းရွှေ့သွားခဲ့ခြင်းဖြစ်ပြီး စပိန်လာလီဂါကလပ် ရီးယဲလ်မက်ဒရစ်အသင်း၏ ထိပ်တန်းဂိုးသွင်းရှင်လည်း ဖြစ်လာခဲ့သည်။

သို့ရာတွင် အသက်(၃၀)အရွယ်ရှိ တိုက်စစ်မှူး စီရိုနယ်လ်ဒိုသည် ရီးယဲလ်မက်ဒရစ်အသင်းမှ ထွက်ခွာရန်ရှိနေခြင်းကြောင့် မန်ယူအသင်းနည်းပြ ဗန်ဟားလ်က စီရိုနယ်လ်ဒိုအား မန်ယူအသင်းသို့ ပြန်လည်ခေါ်ယူရန် စီစဉ်ခဲ့ခြင်းဖြစ်သည်။

စီရိုနယ်လ်ဒိုသည် တစ်နှစ်တာကမ္ဘာ့အကောင်းဆုံးကစားသမားဆုကိုလည်း သုံးကြိမ်အထိ ရယူဆွတ်ခူးနိုင်ခဲ့ပြီး ယခုနှစ်ဘောလုံးရာသီအစောပိုင်းတွင် ရီးယဲလ်မက်ဒရစ်အသင်းနှင့်အတူ တိုက်စစ်မှူးရာအူးလ်၏ ဂိုးသွင်းစံချိန်ကိုပင် ချိုးနိုင်ခဲ့သူဖြစ်သည်။

တိုက်စစ်မှူး စီရိုနယ်လ်ဒိုသည် ရီးယဲလ်မက်ဒရစ်အသင်း၌ ခြောက်နှစ်ကြာဖြတ်သန်းစဉ်ကာလအတွင်း လာလီဂါဖလား၊ ချန်ပီယံလိဂ်ဖလားနှင့် အခြားသောဆုဖလားများကိုလည်း ရယူဆွတ်ခူးပေးနိုင်ခဲ့သည်။ ထို့ပြင် မန်ယူအသင်းနည်းပြ ဖာဂူဆန်လက်ထက် မန်ယူအသင်း၌ ကစားခဲ့သည့်ခြောက်နှစ်တာကာလအတွင်းတွင်လည်း မန်ယူအသင်းနှင့်အတူ ပရီမီယာလိဂ်ဖလားသုံးကြိမ်၊ ချန်ပီယံလိဂ်ဖလားတစ်ကြိမ်၊ အက်ဖ်အေဖလားတစ်ကြိမ် စသည်ဖြင့် ဆုဖလားများ ရယူပေးနိုင်ခဲ့သူဖြစ်သည်။

တိုက်စစ်မှူး စီရိုနယ်လ်ဒိုသည် ၂၀၀၃ ခုနှစ်အတွင်းက စပို့တင်းလစ္စဘွန်းအသင်းမှ ပြောင်းရွှေ့ကြေး ပေါင် ၁၂ ဒသမ ၂၄ သန်းဖြင့် မန်ယူအသင်းသို့ ပြောင်းရွှေ့ခဲ့သူဖြစ်ပြီး မန်ယူအသင်းအတွက် ပြိုင်ပွဲပေါင်း ၂၉၂ ပွဲပါဝင် ကစားပေးခဲ့ကာ ၁၁၈ ဂိုးအထိ သွင်းယူနိုင်ခဲ့သည်။

ငွေကြယ်

သွင်းဂိုးများထပ်မံသွင်းယူပေးဦးမည့် ဒိုင်ဘာလာ

ဂျူဗင်တပ်တိုက်စစ်မှူး ဒိုင်ဘာလာသည် ဂျူဗင်တပ်က အေစီမီလန်အား တစ်ဂိုး-ဂိုးမရှိဖြင့် အနိုင်ရရှိခဲ့သော ပွဲစဉ်၌ ယင်းပွဲ၏တစ်လုံးတည်းသော အနိုင်ဂိုးကို သွင်းယူပြီးနောက် သူ၏ နောက်ထပ်သွင်းဂိုးမြောက်မြားစွာကို ဂျူဗီပရိသတ်များ ထပ်မံမြင်တွေ့ရဦးမည်ဟု ကတိပြုပြောကြားခဲ့သည်။ ဒိုင်ဘာလာသည် ပြီးခဲ့သည့်နွေဈေးကွက်တွင် ပါလာမိုမှ ဂျူဗင်တပ်သို့ မြင့်မားသည့်ပြောင်းရွှေ့ကြေးတစ်ရပ်ဖြင့် ရောက်ရှိလာခဲ့သော်လည်း ခြေစွမ်းမပြသနိုင်ခဲ့သဖြင့် ဝေဖန်မှုများ ဆက်တိုက် ကြုံတွေ့နေခဲ့ရသူဖြစ်သည်။ ယင်းနိုင်ပွဲကြောင့် ဂျူဗင်တပ်မှာ အမှတ်ပေးဇယားအဆင့်(၆) နေရာသို့ တက်လှမ်းလာနိုင်ခဲ့ပြီးနောက် ဒိုင်ဘာလာက ယခုပွဲမှာ သူ့အတွက်မမေ့နိုင်စရာ အခိုက်အတန့်တစ်ခုကို ပိုင်ဆိုင်စေခဲ့ကြောင်းလည်း ပွဲအပြီးတွင် ပြောကြားခဲ့သည်။

ဒိုင်ဘာလာသည် ပွဲကစားချိန် ၆၅ မိနစ်တွင် ဆန်ဒရိုပေးပို့လိုက်သော ဖြတ်တင်ဘောကို ဖော်လီကန်ချက်ဖြင့် အဆုံးသတ်ကာ အနိုင်ဂိုးအဖြစ်ပြောင်းလဲနိုင်ခဲ့သောသောကြောင့် ယခုပွဲစဉ်၏သူရဲကောင်းဖြစ်ခဲ့သည်။

မေလှဲ့သင်း

နိုဝင်ဘာ ၂၄/၂၅ ရက် ယှဉ်ပြိုင်ကစားမည့် ပွဲစဉ်များ

ပရီမီယာလိဂ် ပွဲစဉ် - ၁၃

ခရစ္စတယ်ပဲလေ့စ်- ဆန်းဒါးလန်း		နံနက်-၂း၃၀

စပိန်လာလီဂါ ပွဲစဉ် - ၁၂

ဂီတာဖေး - ဗယ်လီကာနို		နံနက်-၂း၀၀

ချန်ပီယံလိဂ် အုပ်စုအဆင့် ပွဲစဉ်များ

ဘိုရီဆော့ဗ် -	လေဗာကူဆင်	ည-၁၁း၃၀
ဇင်းနစ် -	ဗလန်စီယာ	ည-၁၁း၃၀
ဘာစီလိုနာ -	ရိုးမား	နံနက်-၂း၁၅
အာဆင်နယ် -	ဒိုင်နမိုဇာဂရက်	နံနက်-၂း၁၅
ဘိုင်ယန်မြူးနစ် -	အိုလံပီယာကော့စ်	နံနက်-၂း၁၅
ပေါ်တို -	ဒိုင်နမိုကိယက်	နံနက်-၂း၁၅
မက္ကာဘီ -	ချယ်လ်ဆီး	နံနက်-၂း၁၅
လိုင်ယွန် -	ဂျန့်	နံနက်-၂း၁၅
အက်စတာနာ -	ဘင်ဖီကာ	နံနက်-၂း၁၅
CSKA မော်စကို -	ဝုဖ်ဘတ်	နံနက်-၂း၁၅

နိုဝင်ဘာ ၂၂ ရက် အနိုင်/အရှုံးရလဒ်များ

ပရီမီယာလိဂ် ပွဲစဉ် - ၁၃

ဝက်စ်ဘရွန်း	၂	-	၁	အာဆင်နယ်
အဲဗာတန်	၄	-	၀	ဗီလာ
ဆွမ်ဆီး	၂	-	၂	ဘုန်းမောက်
နယူးကာဆယ်	၀	-	၃	လက်စတာ
ချယ်လ်ဆီး	၁	-	၀	နော့ဝှစ်ချ်
ဆောက်သမ်တန်	၀	-	၁	စတုတ်စီးတီး
မန်စီးတီး	၁	-	၄	လီဗာပူး

စီးရီးအေ ပွဲစဉ် - ၁၃

ဘိုလော့နာ	၂	-	၂	ရိုးမား
ဂျူဗင်တပ်	၁	-	၀	အေစီမီလန်
ဗီရိုနာ	၀	-	၂	နာပိုလီ
အတ္တလန္တာ	၀	-	၁	တိုရီနို
ကာပီ	၁	-	၂	ချီယေဗို
ဖီအိုရင်တီးနား	၂	-	၂	အမ်ပိုလီ
ဂျီနိုအာ	၂	-	၁	ဆာစူအိုလို
အူဒီးနီးစ်	၁	-	၀	ဆမ်ဒိုးရီးယား
လာဇီယို	၁	-	၁	ပါလာမို

လာလီဂါ ပွဲစဉ် - ၁၂

ဆိုစီဒက်	၂	-	၀	ဆီဗီလာ
ရီးယဲလ်မက်ဒရစ်	၀	-	၄	ဘာစီလိုနာ
အက်စ်ပန်ညို	၂	-	၀	မာလာဂါ
ဗလန်စီယာ	၁	-	၁	လက်စ်ပဲလ်မက်စ်
ဒီပို့တီဗို	၂	-	၀	ဆယ်တာဗီဂို
စပို့တင်းဂီဂျွန်	၀	-	၃	လီဗန်တေး

ဘွန်ဒက်စ်လီဂါ ပွဲစဉ် - ၁၃

ဂလက်ဘတ်	၂	-	၁	ဟန်နိုဗာ
ဝုဖ်ဘတ်	၆	-	၀	ဝါဒါဘရီမင်
စတုဂတ်	၀	-	၄	အော့စ်ဘတ်
ဖရန့်ဖတ်	၁	-	၃	လေဗာကူဆင်
ကိုလုံး	၀	-	၀	မိန့်ဇ်
ရှော်လ်ကေး	၁	-	၃	ဘိုင်ယန်မြူးနစ်
ဟာသာဘာလင်	၁	-	၀	ဟော့ဖန်ဟိမ်း

ပြင်သစ်လီဂူး ပွဲစဉ် - ၁၄

လောရီယန့်	၁	-	၂	ပီအက်စ်ဂျီ
မိုနာကို	၁	-	၀	နန့်တက်စ်
ဂူအင်ဂမ့်	၂	-	၀	တူးလော့စ်
ထရွိုင်ယက်စ်	၁	-	၁	လိုင်လီ
မောင့်ပယ်လီယာ	၃	-	၁	ရိန်းစ်
ဘက်စတီယာ	၁	-	၂	ဂါဇီလက်
ကိန်း	၀	-	၀	အန်းဂါးစ်

မောင်မောင်ဇော်

အရှိန်မထိန်းနိုင်ဘဲဝင်တိုက်မိ၍ တစ်ဦးသေဆုံး

နေပြည်တော် နိုဝင်ဘာ ၂၂

ရန်ကုန်-မန္တလေးလမ်းဟောင်း မိုင်တိုင်အမှတ်(၂၆၆)အနီး၌ ယနေ့ နံနက်ပိုင်းက အရှိန်မထိန်းနိုင်သောယာဉ်က ရှေ့မှမောင်းနှင်နေသောယာဉ်ကို ဝင်တိုက်မိသဖြင့် တစ်ဦးသေဆုံးသွားခဲ့ကြောင်း သိရသည်။

ဖြစ်စဉ်မှာ ဝမ်းတွင်းမြို့နယ် ဘုရားဖြူကျေးရွာနေ ကျော်ကျော်ထွန်း(၃၈) နှစ်မောင်းနှင်ပြီး ယာဉ်နောက်လိုက်အဖြစ် ကျောက်ဆည်မြို့နယ် ဇီးပင်ဝန်းရွာနေ အောင်ချမ်းမင်းလိုက်ပါလာသော 9I/-------(၁၂)ဘီးယာဉ်သည် ရန်ကုန်-မန္တလေးလမ်းဟောင်း မိုင်တိုင်အမှတ်(၂၆၆)အနီးတွင် ရှေ့မှ ညောင်ရွှေမြို့နယ်နေ မျိုးခန့်(၄၂)နှစ်မောင်းနှင်ပြီး ယာဉ်နောက်လိုက်အဖြစ် ညောင်ရွှေမြို့နေ ကျော်မျိုးထက်(၃၀)နှစ်လိုက်ပါလာသော 3D/------ဟီးရိုး(၁၂)ဘီးယာဉ်အား အရှိန်မထိန်းနိုင်ဘဲ ဝင်တိုက်မိခဲ့၍ ကျော်ကျော်ထွန်းမှာ တိုက်မိသည့် အရှိန်ကြောင့် ဒဏ်ရာများရရှိသေဆုံးသွားခဲ့ကြောင်း သိရသည်။ **(နေသန်)**

သစ်များ တရားမဝင်သယ်ဆောင်လာ၍ဖမ်းဆီးအရေးယူ

နေပြည်တော် နိုဝင်ဘာ ၂၂

မကွေးတိုင်းဒေသကြီး မင်းဘူးမြို့နယ် မင်းဘူးခရိုင်ရဲတပ်ဖွဲ့မှတပ်ဖွဲ့ဝင်များ၊ စကုနယ်မြေရဲစခန်းမှ တပ်ဖွဲ့ဝင်များနှင့် မြို့နယ်သစ်တောဦးစီးဌာနမှ ဝန်ထမ်းများပါဝင်သောပူးပေါင်းအဖွဲ့သည် သတင်းအရ ပုသိမ်-မုံရွာကားလမ်း မိုင်တိုင်အမှတ်(၂၇၅/၄-၅)ကြားတွင် နိုဝင်ဘာ ၁၈ ရက် နံနက် ၁၀ နာရီခွဲခန့်က စောင့်ဆိုင်းနေစဉ် မုံရွာဘက်မှ ပုသိမ်ဘက်သို့ ပခုက္ကူမြို့ အမှတ်(၁) ရပ်ကွက်နေ လွင်ဦး(၄၂)နှစ်မောင်းနှင်ပြီး ယာဉ်နောက်လိုက်အဖြစ် မန္တလေးတိုင်းဒေသကြီး ငါ့သရောက်မြို့နယ် သနပ်ခါးကျေးရွာနေ မောင်ခိုင်(၂၈)နှစ်နှင့် တစ်ရွာတည်းနေ မင်းဇော်(၅၃)နှစ်တို့ လိုက်ပါလာသည့် YGN 8E/----- နီဆန်း(၁၂)ဘီးယာဉ်နှင့် စစ်ကိုင်းတိုင်းဒေသကြီး ကလေးမြို့နယ် ကျောက်ဖူးကျေးရွာနေ ဇော်လွင်ဦး(၃၂)နှစ်မောင်းနှင်ပြီး ယာဉ်နောက်လိုက်အဖြစ် ရှမ်းပြည်နယ် မဘိမ်းမြို့ အမှတ်(၁)ရပ်ကွက်နေ သူရိန်စိုး(၁၈)နှစ်နှင့် မကွေးတိုင်းဒေသကြီး ထီးလင်းမြို့နယ် ရေမျက်နီကျေးရွာနေ ထားမင်းစိုး(၂၂)နှစ်တို့ လိုက်ပါလာသော လေလံယာယီ/----- နီဆန်း (၆)ဘီးယာဉ်တို့အား ရပ်တန့်စစ်ဆေးခဲ့သည်။

ထိုသို့စစ်ဆေးရာ (၁၂)ဘီးယာဉ်ပေါ်မှ တရားမဝင် ပိတောက်ခွဲသားဆိုဒ်စုံ ၃၁ ချောင်း၊ ပျဉ်းကတိုးခွဲသားဆိုဒ်စုံ နှစ်ချောင်း၊ အင်ကြင်းခွဲသားဆိုဒ်စုံ ၁၀၅ ချောင်း စုစုပေါင်းအလေးချိန် ၆ ဒသမ ၂၄ တန် (တန်ဖိုးငွေကျပ် ၁၂၄၅၂၀) နှင့် (၆)ဘီးယာဉ်ပေါ်မှ ကျွန်းသစ်ခွဲသားဆိုဒ်စုံ အချောင်း ၃၀၊ အင်ကြင်းခွဲသားဆိုဒ်စုံ ၁၈၅ ချောင်း စုစုပေါင်းအလေးချိန် ၆ ဒသမ ၄၉ တန် (တန်ဖိုးငွေကျပ် ၉၂၄၅၆၀)တို့အား ရှာဖွေသိမ်းဆည်းရမိခဲ့သဖြင့် လွင်ဦးပါသုံးဦးနှင့် ဇော်လွင်ဦးပါသုံးဦးတို့အား စကုနယ်မြေရဲစခန်းက အမှုဖွင့်အရေးယူထားကြောင်း သိရသည်။ **(ကြေးမုံ)**

ဓာတ်ပုံ-မောင်ညီညာ(မြေလတ်)

ချောက်မြို့နယ်၌ ရှေးဟောင်းကျောက်ဆင်းတုတော်များအခိုးခံရ

ချောက် နိုဝင်ဘာ ၂၂

ချောက်မြို့နယ် ပွင့်လင်းကျေးရွာ စလင်းတောင်အုပ်စု အုပ်ချုပ်ရေးမှူး ဦးတင်ညွန့်သည် နိုဝင်ဘာ ၂၀ ရက် နံနက် ၉ နာရီခွဲခန့်က ကျေးရွာဘုန်းကြီးကျောင်းအတွင်းဓမ္မာရုံထဲမှ ထိုင်တော်မူဘုရားဆင်းတုတော်များ၊ မှန်စီရွှေချယွန်းအုပ်များ၊ မြသပိတ်များ ပျောက်ဆုံးနေကြောင်း သတင်းအရ သွားရောက်ကြည့်ရှုရာ ညဏ်တော်တစ်ပေခွဲခန့်ရှိ ထိုင်တော်မူကျောက်ဆင်းတုဘုရားရှစ်ဆူ (ခန့်မှန်းတန်ဖိုး ၃၂ သိန်းခန့်)၊ ညဏ်တော်သုံးပေခန့်ရှိ ထိုင်တော်မူကျောက်ဆင်းတုတော်ဘုရားနှစ်ဆူ (တန်ဖိုး ၁၂ သိန်းခန့်)၊ အမြင့်သုံးပေ၊ အချင်းတစ်ပေခွဲခန့်ရှိ မှန်စီရွှေချယွန်းအုပ်နှစ်လုံး (တန်ဖိုး၁၂ သိန်းခန့်)၊ အမြင့် ခြောက်လက်မ၊ အချင်းတစ်ပေရှိ မြသပိတ်နှစ်လုံး (တန်ဖိုးတစ်သိန်းခန့်) စုစုပေါင်းတန်ဖိုး ၅၇ သိန်းခန့်ပျောက်ဆုံးနေသည်ကိုတွေ့ရှိရသဖြင့် တိုင်တန်းသဖြင့် ချောက်မြို့နယ် စလေနယ်မြေရဲစခန်းက အမှုဖွင့် စုံစမ်းဆောင်ရွက်လျက်ရှိကြောင်း သိရသည်။ **(ကြေးမုံ)**

ဘိန်းစိမ်း၊ ဆေးခြောက်နှင့် စိတ်ကြွရူးသွပ်ဆေးပြားများ သိမ်းဆည်းရမိ

နေပြည်တော် နိုဝင်ဘာ ၂၂

လားရှိုးခရိုင် ရဲတပ်ဖွဲ့မှူးရုံးမှ တပ်ဖွဲ့ဝင်များသည် နိုဝင်ဘာ ၁၉ ရက်က လားရှိုးမြို့ ရပ်ကွက် (၁၂) နယ်မြေ(၁၉) အဝေရာလမ်းသွယ်(၆)နေ မပပအောင်၏ နေအိမ်ကို ရှာဖွေရာ စိတ်ကြွရူးသွပ်ဆေးပြား ၂၄၇၅ ပြားနှင့် မြန်မာငွေကျပ် ၅၀၀၀ တို့ကို သိမ်းဆည်းရမိသဖြင့် ပပအောင်(၂၃)နှစ်အား မူးယစ်ဆေးဝါးနှင့် စိတ်ကိုပြောင်းလဲစေသော ဆေးဝါးများဆိုင်ရာဥပဒေအရ အရေးယူထားကြောင်း သိရသည်။

အလားတူ မူးယစ်တပ်ဖွဲ့စု(၂၂)မှူးဆယ်မှ တပ်ဖွဲ့ဝင်များသည် နိုဝင်ဘာ ၁၈ ရက်က ကွတ်ခိုင်-တာမိုးညဲကားလမ်း ကွတ်ခိုင်မြို့အထွက် စက်သုံးဆီဆိုင်အနီး လမ်းမပေါ်တွင် တာမိုးညဲဘက်မှ ကွတ်ခိုင်ဘက်သို့ စော့ကျိန်ရှိ(ခ)အငေါင်း မောင်းနှင်ပြီး မနန်ထန် လိုက်ပါလာသည့် ဆိုင်ကယ်ကို ရှာဖွေရာ ဘိန်းဆီခဲ ၁ ဒသမ ၅ ကီလို သိမ်းဆည်းရမိသဖြင့် စော့ကျိန်ရှိ(ခ)အငေါင်း (၃၁) နှစ်နှင့် မနန်ထန်(၂၆) နှစ် တို့နှစ်ဦးအား မူးယစ်ဆေးဝါးနှင့် စိတ်ကိုပြောင်းလဲစေသော ဆေးဝါးများဆိုင်ရာဥပဒေအရ အရေးယူထားကြောင်း သိရသည်။

ထို့အတူ အမ်းမြို့မရဲစခန်းမှ တပ်ဖွဲ့ဝင်များပါဝင်သော ပူးပေါင်းအဖွဲ့သည် နိုဝင်ဘာ ၁၈ ရက်က အမ်းမြို့နယ် ကြက်ရေစမ်း ပူးပေါင်းစစ်ဆေးရေးစခန်းတွင် အမ်းမြို့မှ ရန်ကုန်သို့လိုက်ပါမည့် ခရီးသည် သန်းဝင်းအား ရှာဖွေရာ ၎င်းကိုင်ထားသည့် ပီနံအိတ်အတွင်းမှ ဆေးခြောက် ၁၀ ထုပ် (အလေးချိန် ၆ ဒသမ ၅၂ ကီလို)အား သိမ်းဆည်းရမိသဖြင့် သန်းဝင်း(၄၅)နှစ်အား မူးယစ်ဆေးဝါးနှင့် စိတ်ကိုပြောင်းလဲစေသော ဆေးဝါးများဆိုင်ရာ ဥပဒေအရ အရေးယူထားကြောင်း သိရသည်။ **(ကြေးမုံ)**

သုံးဘီးဆိုင်ကယ် ချောက်အတွင်းပြုတ်ကျ၍ တစ်ဦးသေ၊ ခြောက်ဦးဒဏ်ရာရ

မကွေး နိုဝင်ဘာ ၂၂

မကွေးတိုင်းဒေသကြီး မကွေးခရိုင် မကွေးမြို့ အမှတ်(၄)ယာဉ်ထိန်းရဲ ဒု-တပ်ဖွဲ့ခွဲမှူးရုံးမှ တပ်ဖွဲ့ဝင်များသည် နိုဝင်ဘာ ၁၉ ရက် ညနေ ၄ နာရီခန့်က မကွေးမြို့ မြသလွန်ဘုရားအတက်လမ်းတွင် သုံးဘီးဆိုင်ကယ်တစ်စီး တိမ်းမှောက်ကြောင်းသတင်းအရ သွားရောက်စစ်ဆေးခဲ့သည်။

စစ်ဆေးချက်အရ ဘုရားလမ်းအတိုင်း မြို့တွင်းဘက်မှ မြသလွန်ဘုရားဘက်သို့ မကွေးမြို့ ရန်နိုင်ရပ်ကွက်နေ ပိုက်ထွေး(၃၈)နှစ် မောင်းနှင်ပြီး ခရီးသည်ခြောက်ဦးလိုက်ပါလာသော ဟ/----- ပြိုင်မြင်းအမျိုးအစား သုံးဘီးဆိုင်ကယ်သည် စိန်ပန်းရစ်ဘုန်းတော်ကြီးကျောင်းအကျော် မြသလွန်ဘုရားအတက်လမ်း တံတားပေါင်းကူး အနီးအရောက်၌ အရှိန်မထိန်းနိုင်ဘဲ လမ်း၏ယာဘက် ပလက်ဖောင်းအား တိုက်မိပြီး ချောက်အတွင်းသို့ ထိုးကျခဲ့ရာ ယာဉ်မောင်း ပိုက်ထွေးမှာ ရရှိသောဒဏ်ရာများဖြင့် အခင်းဖြစ်နေရာတွင် သေဆုံးသွားခဲ့သည်။ ယာဉ်ပေါ်တွင် လိုက်ပါလာသော မကွေးမြို့ မြင်သာရပ်ကွက်နေ အေးသူဇာ(၁၄)နှစ် အပါအဝင် အမျိုးသမီးသုံးဦး၊ အမျိုးသားသုံးဦးတို့တွင် ဒဏ်ရာများအသီးသီး ရရှိခဲ့ကြောင်း သိရသဖြင့် ယာဉ်မောင်း ပိုက်ထွေးအား မကွေးမြို့နယ် မြို့မရဲစခန်းက အမှုဖွင့် အရေးယူဆောင်ရွက်ထား ကြောင်း သိရသည်။

သန်းနိုင်ဦး(ငဖဲ)

တောဆင်ရိုင်းတစ်ကောင်သေဆုံးလျက်တွေ့ရှိ

ရွှေသောင်ယံ နိုဝင်ဘာ ၂၀

ဧရာဝတီတိုင်းဒေသကြီး ပုသိမ်ခရိုင်ရွှေသောင်ယံမြို့ အမှတ်(၁)ရပ်ကွက်အပိုင် တောင်ဝွေးရွာနေ ဦးသိန်းဝင်းက နိုဝင်ဘာ ၂၀ ရက် နံနက် ၉ နာရီတွင် ရွှေသောင်ယံရဲစခန်းသို့ လာရောက်၍ တောဆင်ရိုင်းတစ်ကောင်သေဆုံး၍ အရိုးကျလျက်တွေ့ရှိကြောင်းလာရောက်ပြောကြား၍ ရွှေသောင်ယံရဲစခန်းမှ ခေတ္တစခန်းမှူးရဲအုပ်ဝင်းခိုင်အဖွဲ့နှင့် ပုသိမ်မြို့နယ် သစ်တောဦးစီးဌာနမှတောအုပ်ကြီးဦးအေးလွင်၊ တောခေါင်း ဦးမင်းဇော်ဦးနှင့် ဦးလောဝူးရှုန်၊ တောင်ဝွေးရွာ ရာအိမ်မှူးဦးမောင်ညို၊ ဦးသိန်းဝင်းတို့နှင့်အတူ သွားရောက်ကြည့်ရှုစစ်ဆေးရာ ကြက်ပေါင်ချောင်းဘေးတွင် ဆင်မတစ်ကောင်သေဆုံး၍ အရိုးကျနေသည်ကို တွေ့ရှိရသည်။

အဆိုပါဆင်မမှာအမြင့် ၈ ပေ၊ အလျား ၁၀ ပေ၊ လုံးပတ် ၁၂ ပေ ရှိ၍ ပဆစ်တုပ်ပုံသဏ္ဌာန် သေဆုံးကာ အရိုးကျနေခြင်းဖြစ်ပြီး လွန်ခဲ့သော တစ်လခန့်က သေဆုံးသည်ဟု ခန့်မှန်းရကာ အဆိုပါဆင်သေအား မီးရှို့ခြင်း လုပ်ငန်းဆောင်ရွက်ခဲ့ကြသည်ဟု သိရသည်။ **ကိုကိုမောင် (ပြန်/ဆက်)**

ဂုဏ်ယူဝမ်းမြောက်ခြင်း

တပည့်များကို ဆရာစားမချန် သွန်သင်ပြသ၊ ဆိုဆုံးမတတ်သော ကျေးဇူးရှင် ဆရာကြီး ပါမောက္ခ ဦးကျော်မင်းထွန်း၊ ရန်ကုန်စီးပွားရေးတက္ကသိုလ်၏ ဒုတိယပါမောက္ခချုပ်(ငြိမ်း)သည် ၃၁-၁၀-၂၀၁၅ရက်တွင် ဂျပန်နိုင်ငံ ကိုဘေးတက္ကသိုလ်မှ ပေးအပ်သည့် ဂုဏ်ထူးဆောင်ပါရဂူဘွဲ့ ချီးမြှင့်ခြင်းခံရကြောင်း ကြားသိရပါသဖြင့် ဝမ်းမြောက်ဂုဏ်ယူမိပါကြောင်းနှင့် အမိ စီးပွားရေးတက္ကသိုလ်နှင့် နိုင်ငံ့အကျိုးစီးပွားအတွက် ဆတက်ထမ်းပိုး တိုးတက်ထမ်းဆောင်နိုင်ပါစေကြောင်း ဆုမွန်ကောင်း တောင်းအပ်ပါသည်။

ဦးစောနိုင် (စောနိုင်-အသုံးချဘောဂဗေဒ) (နိုင်ငံတော်သမ္မတရုံး)-ဒေါ်လွင်လွင်ကျော်၊ သမီးလေး-မကြယ်စင်ဝတီ

ဆင်ပေါင်ဝဲမြို့နယ်အသင်း(ရန်ကုန်)

ကထိန်အောင်ပွဲ၊ နှစ်ပတ်လည်အစည်းအဝေး၊ သက်ကြီးပူဇော်ပွဲနှင့် ပညာရည်ချွန်ဆုပေးပွဲအခမ်းအနားဖိတ်ကြားလွှာ

ဆင်ပေါင်ဝဲမြို့နယ်အသင်း(ရန်ကုန်)၏ ကထိန်အောင်ပွဲ၊ နှစ်ပတ်လည်အစည်းအဝေး၊ သက်ကြီးပူဇော်ပွဲနှင့် ပညာရည်ချွန်ဆုပေးပွဲများကို စမ်းချောင်းမြို့နယ်၊ "နေနတ်သားစာသင်တိုက်"၌ (၂၈-၁၁-၂၀၁၅)ရက်၊ (စနေနေ့) နံနက် ၉ နာရီတွင် ကျင်းပပြုလုပ်မည်ဖြစ်သဖြင့် ဆင်ပေါင်ဝဲ မြို့နယ်သူ/သားများနှင့် မြို့နယ်အသင်းဝင်တိုင်း မပျက်မကွက် တက်ရောက်ကြပါရန် ဖိတ်ကြားအပ်ပါသည်။ အသက်(၈၀)နှင့် အထက်အသင်းဝင်များ၊ အသင်းဝင်များ၏ သားသမီးများမှ ၂၀၁၅ ခုနှစ် မတ်လတွင် ကျင်းပခဲ့သည့် တက္ကသိုလ်ဝင်စာမေးပွဲကို ဂုဏ်ထူးဖြင့် အောင်မြင်ခဲ့ကြသူများ၏ အမည်စာရင်းကို သက်ဆိုင်ရာကျောင်းအုပ်ကြီးများ၏ ထောက်ခံ ချက်ဖြင့် ဖုန်း-၅၆၁၁၁၂၊ ၅၃၇၂၅၆၊ ဖုန်း-၅၆၂၇၄၂ နှင့် ၅၃၆၀၃၀ တို့ထံ (၂၅-၁၁-၂၀၁၅) ရက်နေ့ နောက်ဆုံးထား ပေးပို့ကြပါရန်နှင့်ယခင်ပညာသင်နှစ်များတွင် ဂုဏ်ထူးဖြင့် အောင်မြင်ခဲ့ပြီး အသင်းမှ ပညာရည်ချွန်ဆု ချီးမြှင့်ခြင်းခံရသူများ၊ ရန်ကုန်တွင်ပညာ သင်ကြားနေသော ကျောင်းသား/သူ များလည်း တက်ရောက်ကြပါရန် နှိုးဆော်အပ်ပါသည်။

ဆင်ပေါင်ဝဲမြို့နယ်အသင်း(ရန်ကုန်)အမှုဆောင်အဖွဲ့.

အမည်ပြောင်း

ဦးဇော်လင်းထိုက်-ဒေါ်စန်းရည်ထက်တို့၏သား ရန်ကုန်ပညာရေးတက္ကသိုလ် လေ့ကျင့်ရေးအထက်တန်းကျောင်း Grade-1(E)တွင် ပညာသင်ကြားနေသော မောင်ဖွဲ့ညဏ်စဉ်လင်းအား မောင်ဘုန်းအဏ္ဏဝါလင်းဟု ပြောင်းလဲခေါ်ပါရန်။ **မောင်ဘုန်းအဏ္ဏဝါလင်း**

HIGHWAY STAR Travel & Tours Co., Ltd
တောင်ကြီးတန်ဆောင်တိုင်မီးပုံးပျံပွဲ၊ (အင်းလေး၊တောင်ကြီး ကလော ပင်းတယ) Nov, 25, Dec, 4, 24
ပုဂံ၊ ပုပ္ပါး၊ ပခုက္ကူ (သီဟိုဠ်ရှင်)
Scania / MAN, 3 Star Hotel
Nov ,25,28
Contact : 09-253 235 411-22, 09-253 241 300, 09-795 565 199, 09-36 220 162

၂၀၁၅ ခုနှစ် ဒီဇင်ဘာခရစ္စမတ်ပွဲတော်ဘုရားဖူး ဈေးဝယ်ခရီးစဉ်
ထားဝယ် – နယ်စပ် ထီးခီး နှင့် (တန်ချွန်နာပူရီ / မြ ဘုရား)
၂၄ - ၁၂ - ၂၀၁၅ မှ ၃၀ - ၁၂ - ၂၀၁၅ အထိ
သုခမိန်စာပေ 01 253079 / 09 51 55654 / 09 30184137

ဦးအောင်ဟိန်းကျော်
ဈေးပြော၊ဘာသာပြန် စာအုပ်(လုံးဝ)မကိုင်ဘဲသင်တဲ့ဆရာ
အင်္ဂလိပ်စာရေးနည်း
အင်္ဂလိပ်စကားပြော
နိုင်ငံခြားသားများနှင့်လေ့ကျင့်သည်
အင်္ဂလိပ်စကားပြော(Vol:1,2,3,4) ရေးနည်း(Pre., Vol:1,2,3)
ဆရာဖြစ်အင်္ဂလိပ်စာ (Ceritificate/Diploma)
392468 09517184１

Asia Top 0943164118,09421099574,098635520
တောင်ကြီးတန်ဆောင်တိုင် မီးပုံးပျံပွဲတော် အင်းလေး၊ ပင်းတယ၊ ကုံလုံ၊ ကလော၊ ထမ့်စမ်း၊ မွေတော်ကက္ကူ -85000 Guest Package 65000
ပုဂံ(ခွယ်တော်လေးဆူ)၊ ညောင်ဦး၊ ပုပ္ပါး၊ ပခုက္ကူ၊ သီဟိုဠ်ရှင် Hotel Package 60000
ထားဝယ်(ရှင်ကိုးရှင်)၊ မောင်းမကန်ကမ်းခြေ၊ မော်လမြိုင်၊ ကျိုက္ခမီ၊ စက်စဲ Guest Package 100000
မန္တလေး၊ ပြင်ဦးလွင်၊ စစ်ကိုင်း၊ မုံရွာ၊ ကျောက်စိမ်းဘုရား Guest Package 65000 အပတ်စဉ်–သောကြာ
ကျိုက်ထီးရိုး(နေ့စဉ်)/ချောင်းသာ (နေ့စဉ်) ကားမျိုးစုံ စီးလုံးငှား စီစဉ်ပေးပါသည်

မျိုး 380164 09 5017088 09250640699
ခရီးစဉ်အမျိုးမျိုးနှင့်လချုပ်ကားမျိုးစုံ ငှားရန်ရှိသည်။ ယာဉ်ပိုင်ရှင်များဆက်သွယ်ပါ။

ရန်ကုန်ဆောက်လုပ်ရေးနှင့် အိမ်ခြံမြေဈေးကွက်သုတေသန
မျိုးဟေမာ်ဦး Member of ULI (Urban Land Institutute) Young Leaders
ကွန်ဒိုမီနီယံစီမံကိန်း ၂၃၆ခု၊ ရုံးခန်းအဆောက်အအုံစီမံကိန်း ၃၅ခုနှင့်စက်မှုဇုန်များ အပေါ်စစ်တမ်းကောက်ယူ၍ "အိမ်ခြံမြေဘောဂဗေဒသီအိုရီ" များအပေါ်တွင်အခြေခံ၍ သုတေသနပြုလုပ်ထားပါသည်။ Myanmar Property Outlook မှ ထုတ်ဝေ၍ ရှိတိုင်းယဉ်သုတေသနစာပေမှ တပြည်လုံးသို့ဖြန့်ချိလိုက်ပါပြီ။ အမှတ်(၁၀၀)၊ မြေညီ၊ ၃၇လမ်း၊ ကျောက်တံတားမြို့နယ်၊ ရန်ကုန်မြို့။ (ဖုန်း-၀၁-၂၅၄၀၀၁၊ ၃၈၅၁၃၁)

EL DORADO TRAVEL(အယ်ဒိုရာဒိုခရီးသွားလုပ်ငန်း)
Ph:09 972447645, 09 799652510,09 259256647
ငွေဆောင်ခရီးစဉ် Yuzana Hotel Sea View (2N/3D) Nov 27 55000/-
မန္တလေး(ကျောက်စိမ်း)-ရေပြာအိုင်-ပြင်ဦးလွင် (3N/4D) Nov 27 90000/-
တောင်ကြီးမီးပုံးပျံပွဲ-အင်းလေး-ကလော-ပင်းတယ Nov 25 190000/-
E Lite မှ Scania Express ,3 Star Hotel , (5N/4D) (Premium Package)
မော်လမြိုင်-ကျိုက်ခမီ- စက်စဲ Nov 25 Dec 5,12,19,25 35000/-
ဘားအံ-ကျွဲကသော်ရေတံခွန် Nov 25,Dec 5,12,19,25 35000/-
မြည်အကောက်တောင် Nov25(လပြည့်နေ့),Dec 12 35000/-

ပြည်တွင်းရေးရာ

မြောင်းမြမြို့ ရဲကျော်သူခန်းမ၌ ပြည်သူ့ဗဟိုပြုရဲလုပ်ငန်းစဉ် စကားဝိုင်းဆွေးနွေးပွဲပြုလုပ်

မြောင်းမြ နိုဝင်ဘာ ၂၂

မြောင်းမြခရိုင် မြောင်းမြမြို့နယ် မြောင်းမြ(မြို့မ)ရဲစခန်း၏ အပတ်စဉ်ဆောင်ရွက်လျက်ရှိသော ပြည်သူ့ဗဟိုပြု ရဲလုပ်ငန်းစဉ် စကားဝိုင်းဆွေးနွေးပွဲအား နိုဝင်ဘာ ၂၀ ရက် မွန်းလွဲ ၁ နာရီတွင် မြောင်းမြ(မြို့မ)ရဲစခန်း(ရဲကျော်သူ)ခန်းမ၌ပြုလုပ်ရာ မြောင်းမြခရိုင်ရဲတပ်ဖွဲ့မှူးရုံးမှ ဒုခရိုင်ရဲတပ်ဖွဲ့မှူးရဲမှူးကျော်စိုး၊ မြောင်းမြမြို့နယ်ရဲတပ်ဖွဲ့မှူးရုံးမှ ဒုမြို့နယ်ရဲတပ်ဖွဲ့မှူး ဒုရဲမှူးအေးမင်းသိန်း၊ ယာဉ်ထိန်းရဲတပ်ဖွဲ့မှူး ဒုရဲမှူးလှထွန်း၊ နယ်ထိန်းခေါင်းဆောင်ရဲအုပ်အောင်ဆွေမြင့်နှင့် ခရိုင်နှင့်မြို့နယ်မှရဲတပ်ဖွဲ့ဝင်များ၊ မြောင်းမြမြို့ပေါ်ရှိရပ်ကွက်အုပ်ချုပ်ရေးမှူးများ၊ ရပ်မိရပ်ဖများ၊ စီးပွားရေးလုပ်ငန်းရှင်များ၊ ဘာသာရေးအဖွဲ့အစည်းများမှ ပုဂ္ဂိုလ်များ၊ သတင်းမီဒီယာများတက်ရောက်ခဲ့ကြောင်း သိရသည်။

အဆိုပါ ဆွေးနွေးပွဲ၌ မြောင်းမြခရိုင်ရဲတပ်ဖွဲ့မှူးရုံးမှ ဒုခရိုင်ရဲတပ်ဖွဲ့မှူး ရဲမှူးကျော်စိုးက အမှာစကားပြောကြားပြီး မြောင်းမြမြို့နယ်ရဲတပ်ဖွဲ့မှူးရုံးမှ ဒုမြို့နယ်ရဲတပ်ဖွဲ့မှူးဒုရဲမှူးအေးမင်းသိန်းက ရဲလုပ်ငန်းစဉ်များဆောင်ရွက်ရာ၌ လုံခြုံရေး၊ မှုခင်းကျဆင်းရေးများ ဆောင်ရွက်သည့်အပြင် နိုဝင်ဘာ ၈ ရက်တွင်ပြုလုပ်ခဲ့သော အထွေထွေရွေးကောက်ပွဲကြီးတွင် ရဲတပ်ဖွဲ့ဝင်များ ပါဝင်ဆောင်ရွက်မှုများအား ရှင်းလင်းပြောကြားခဲ့သည်။

ယင်းနောက် နိုဝင်ဘာ ၉ ရက်မှ နိုဝင်ဘာ ၁၅ ရက်အတွင်း လူသတ်မှုတစ်မှု၊ တစ်လင်တစ်မယားမှုတစ်မှုအပါအဝင် တစ်ပတ်အတွင်း အမှုပေါင်း ၁၈ မှုဖြစ်ပေါ်ခဲ့ရာ ထိုကဲ့သို့ မဖြစ်ပွားရန် မည်သို့ကုစားမည်ကို တက်ရောက်လာသူများမှ အကြံပြုဆွေးနွေးခဲ့ကြသည်။

ယာဉ်ထိန်းရဲတပ်ဖွဲ့မှ ဒုရဲမှူးလှထွန်းက ယာဉ်စည်းကမ်း၊ လမ်းစည်းကမ်းနှင့်ပတ်သက်၍ မြောင်းမြမြို့တွင် ယခင်နှစ်က ယာဉ်ကြောင့်သေဆုံးမှု ခြောက်ဦးသာရှိခဲ့ပြီး ယခုနှစ်တွင် ၁၂ ဦး သေဆုံးခဲ့မှုနှင့် ပက်သက်၍ ယာဉ်စည်းကမ်း၊ လမ်းစည်းကမ်းများ လိုက်နာရန်အတွက် ပြည်သူများမှ ပါဝင်ဆောင်ရွက်ရန် ဆွေးနွေးပြောကြားခဲ့သည်။

ဆက်လက်၍ တက်ရောက်လာသူတစ်ဦးမှ (COMMUNITY POLICING)ပတ်သက်၍ ပြည်သူ့ဗဟိုပြုရဲလုပ်ငန်းများ ဆောင်ရွက်ရာတွင် အောင်မြင်မှုရရှိရန်အတွက် ရဲတပ်ဖွဲ့ဝင်များနှင့် ပြည်သူလူထုတို့ တစ်ဦးနှင့်တစ်ဦး ယုံကြည်မှုတည်ဆောက်ပြီး ပူးပေါင်းဆောင်ရွက်ကြမှသာ အောင်မြင်မည်ဖြစ်ကြောင်းအပြန်အလှန်ဆွေးနွေးခဲ့ကြောင်းသိရသည်။

ဇော်မင်းသွင်(မြောင်းမြ)

ကလေးသူငယ်အခွင့်အရေးများဆိုင်ရာ ကုလသမဂ္ဂညီလာခံ သဘောတူညီမှုစာချုပ် အထိမ်းအမှတ်အခမ်းအနားကျင်းပ

ဘားအံ နိုဝင်ဘာ ၂၂

ကရင်ပြည်နယ် ဘားအံမြို့တွင် ကလေးများ အကြမ်းဖက်မှုမှန်သမျှ ယနေ့မှစ ရပ်တန့်ကြဟူသော ဆောင်ပုဒ်နှင့်အညီ ကလေးသူငယ် အခွင့်အရေးများဆိုင်ရာ ကုလသမဂ္ဂညီလာခံ သဘောတူညီမှုစာချုပ် အထိမ်းအမှတ် UNCRC Day အခမ်းအနားကို နိုဝင်ဘာ ၂၀ ရက် နံနက် ၉ နာရီက ဘားအံမြို့ ဇွဲကပင်ခန်းမ၌ ပြုလုပ်ခဲ့ကြောင်း သိရသည်။

UNCRC Day အခမ်းအနားကို ဘားအံ မူလတန်းကြိုကျောင်းရင်သွေးငယ်များက မြန်မာပြည်ရဲ့ထာဝရအလှ သီချင်းဖြင့် သီဆိုဖွင့်လှစ်ခဲ့ကြသည်။ ယင်းနောက်ခေတ္တ ကရင်ပြည်နယ် ဝန်ကြီးချုပ်က မိန့်ခွန်းပြောကြားပြီးနောက် UNCRC Day အထိမ်းအမှတ် အထက်တန်းအဆင့် စာစီစာကုံးပြိုင်ပွဲ ပထမ၊ ဒုတိယနှင့် တတိယဆုရရှိသူများကို ခေတ္တပြည်နယ်ဝန်ကြီးချုပ် ဦးစောဝင်းထိန်ကလည်းကောင်း၊ အလယ်တန်းအဆင့် စာစီစာကုံးပြိုင်ပွဲ ပထမ၊ ဒုတိယနှင့် တတိယဆုရရှိသူများကို ပြည်နယ်လွှတ်တော်ဥက္ကဋ္ဌ ဦးစောအောင်ကျော်မင်းကလည်းကောင်း၊ သုံးမွှာပူးမွေး ကလေးမိခင်အား လူမှုဝန်ထမ်းဦးစီးဌာနမှ ထောက်ပံ့သော ထောက်ပံ့ငွေငါးသိန်းအား ပြည်နယ်လူမှုရေးဝန်ကြီး ဦးချစ်လှိုင်ကလည်းကောင်း၊ ဖျော်ဖြေရေး၊ ထောက်ပံ့ငွေများကို ပြည်နယ်မိခင်နှင့် ကလေးစောင့်ရှောက်ရေးအသင်းနာယက ဒေါ်မိစန်းခင်ကလည်းကောင်း အသီးသီးချီးမြှင့်ပေးခဲ့သည်။

ဆက်လက်၍ အခြေခံပညာမူလတန်းကျောင်းများနှင့် မူလတန်းကြိုကျောင်းများမှ ကလေးသူငယ်များက ကလေးသူငယ် ကာကွယ်စောင့်ရှောက်ရေး ပညာပေးပြဇာတ်များ၊ တေးသီချင်းများကို တက်ရောက်လာကြသော ဧည့်ပရိသတ်များအား ကပြဖျော်ဖြေခဲ့ကြကြောင်း သိရသည်။

နေမျိုးလွင်(ပြန်/ဆက်)

ကျောင်းသား၊ ကျောင်းသူများ မြန်မာစာစွမ်းရည်ယှဉ်ပြိုင်

မြင်းမူ နိုဝင်ဘာ ၂၂

မြန်မာစာ တိုးတက်မြင့်မားရေးနှင့် ကျောင်းသား၊ ကျောင်းသူများ၏ မြန်မာစာစွမ်းရည် မြင့်မားရေးအတွက် စစ်ကိုင်းတိုင်းဒေသကြီး မြင်းမူမြို့နယ်အတွင်းရှိ အခြေခံပညာမူလတန်း၊ အလယ်တန်းနှင့် အထက်တန်း ကျောင်းသား၊ ကျောင်းသူများ၏ မြို့နယ်အဆင့် မြန်မာစာ စွမ်းရည်ပြိုင်ပွဲကို နိုဝင်ဘာ ၂၀ ရက်ကမြင်းမူမြို့ အမှတ်(၁) အခြေခံပညာအထက်တန်းကျောင်း၌ ကျင်းပခဲ့သည်။

“မြို့နယ်အဆင့် မြန်မာစာစွမ်းရည်ပြိုင်ပွဲကို ဒီနှစ်မှာ ပထမအကြိမ် ကျင်းပတာဖြစ်ပါတယ်။ ဒီပြိုင်ပွဲကို မြို့နယ်အတွင်းမှာရှိတဲ့ မူလတန်း၊ အလယ်တန်း၊ အထက်တန်းကျောင်း အားလုံးက ကျောင်းသားတစ်ဦးစီ ပါဝင်ယှဉ်ပြိုင်ခဲ့ကြပါတယ်။ မြို့နယ်အဆင့်မှာ ရွေးချယ်ခံရတဲ့ ကျောင်းသား၊ ကျောင်းသူများက တိုင်းဒေသကြီး အဆင့်ပြိုင်ပွဲကို ထပ်မံယှဉ်ပြိုင်ရမှာ ဖြစ်ပါတယ်” ဟု မြင်းမူမြို့နယ်ပညာရေးမှူး ဒေါ်မြသိန်းက ပြောသည်။

အဆိုပါ မြို့နယ်အဆင့် မြန်မာစာစွမ်းရည် ပြိုင်ပွဲသို့ မူလတန်းအဆင့် ၁၀၀၊ အလယ်တန်းအဆင့် ၃၀နှင့် အထက်တန်းအဆင့် ၁၀ ဦး စုစုပေါင်း ကျောင်းသား ကျောင်းသူ ၁၄၀ ပါဝင်ယှဉ်ပြိုင်ခဲ့ကြသည်။ မြင်းမူမြို့နယ်အနေဖြင့် နှစ်စဉ်ကျင်းပလျက်ရှိသည့် တိုင်းဒေသကြီးအဆင့် အင်္ဂလိပ်စာစွမ်းရည်ပြိုင်ပွဲ၊ သင်္ချာစွမ်းရည်ပြိုင်ပွဲများတွင် ကျောင်းသား၊ ကျောင်းသူများ ပါဝင်ယှဉ်ပြိုင်နိုင်ခဲ့ပြီး တိုင်းဒေသကြီးအဆင့် ထူးချွန်ဆရာ၊ ဆရာမပြိုင်ပွဲများတွင်လည်း မြို့နယ်ကိုယ်စားပြု ဆရာ၊ ဆရာမများက နှစ်စဉ်ပါဝင်ယှဉ်ပြိုင်နိုင်ခဲ့ကြောင်း သိရသည်။

ဖိုးခါး

ကန့်ကွက်နိုင်ကြောင်းကြော်ငြာ

သဃ်န်းကျွန်းမြို့နယ်၊မြေတိုင်းရပ်ကွက်အမှတ်(၅၀)၊မြေကွက်အမှတ်(၁၂၀/ဃ)၊မြေကွက်တည်နေရာအမှတ်(၇/ခ)ဦးဖေသင်လမ်း၊(င/ခ)ရပ်ကွက်၊သင်္ဃန်းကျွန်း၊မောင်ဘေသင်းအမည်ပေါက်မြေပိုင်မြေအားအမည်ပေါက်ထံမှအရောင်းအဝယ်မှတ်ပုံတင်စာချုပ်အမှတ်-၄၂၇၇/၂၀၁၃ဖြင့်ဝယ်ယူထားသူဦးခင်မောင်သန်းကွယ်လွန်သဖြင့်ဇနီးဖြစ်သူဒေါ်ခင်သီတာထွန်း(၁၂/သဃက(နိုင်)၁၅၁၆၁၅)နှင့်သားများဖြစ်သူ(၁)မောင်သက်ကိုဦး(၁၂/သဃက(နိုင်)၁၈၃၁၉၆)၊(၂)မောင်ကောင်းမြတ်ဦး(၁၂/သဃက(နိုင်)၁၈၃၁၉၇)၊(၃)မောင်ပြည့်ဖြိုးအောင်(၁၂/သဃက(နိုင်)၁၈၃၁၉၈)တို့ကဇနီးနှင့်သားများဖြစ်ကြောင်းကတိသစ္စာပြုလွှာ၊သေစာရင်း၊ထောက်ခံကျမ်းကျိန်လွှာတင်ပြ၍အမွားပြင်စာချုပ်ချုပ်ရန်နှင့်ပိုင်ဆိုင်ကြောင်းစာချုပ်ချုပ်ဆိုရန်မြေပုံကူးလျှောက်ထားလာရာတရားဝင်ခိုင်လုံသောအထောက်အထားများဖြင့်(၇)ရက်အတွင်းကန့်ကွက်နိုင်ပါကြောင်းနှင့်ကန့်ကွက်မှုမရှိပါကလုပ်ထုံးလုပ်နည်းအတိုင်းဆက်လက်ဆောင်ရွက်ပေးမည်ဖြစ်ပါကြောင်းအသိပေးကြော်ငြာအပ်ပါသည်။

မြို့ပြစီမံကိန်းနှင့်မြေစီမံခန့်ခွဲမှုဌာန
ရန်ကုန်မြို့တော်စည်ပင်သာယာရေးကော်မတီ

ခါကာဘိုရာဇီ ကားမျိုးစုံစင်းလုံးငှါးအထူးလျော့ဈေး

- ကျိုက်ထီးရိုး/ချောင်းသာ(နေ့စဉ်)(စား/တည်းငြိမ်း–၃၀၀၀၀/–)
- ငွေဆောင် (စား/တည်းငြိမ်း– ၂ ညအိပ်၊ ၃ရက်– ၅၀၀၀၀/–)
- တောင်ကြီး၊ အင်းလေး၊ ပင်းတယ၊ မွေတော်ကက္ကူ၊ ထမ့်စမ်းလိုဏ်ဂူ
- မန္တလေး၊ ပြင်ဦးလွင်၊ မုံရွာ၊ စစ်ကိုင်း၊ ဆွမ်းဦးပုညရှင်
- ပုဂံ (စွယ်တော်လေးဆူ)၊ ပခုက္ကူ၊ ပုပ္ပါး အပတ်စဉ်(သောကြာ)

တိုက်(၃၆)၊ ကျောက်မြောင်း၊
0973257853
09440023997
0943160345

စားသောက်ဆိုင်ဝန်ထမ်းအလိုရှိသည်

(1) Waiter	ကျား/မ(၃၀)ဦး
အသက်(၁၈-၂၅)	
(2) သန့်ရှင်းရေး-လုံခြုံရေး	ကျား/မ(၈)ဦး
အသက်(၁၈-၃၈)	
(3) မီးဖိုချောင်အကူ	ကျား/မ(၁၅)ဦး
အသက်(၁၈-၂၅)	

(နေ/စား စရိတ်ငြိမ်း) (လစာ ၇၀၀၀၀-၁၅၀၀၀၀)
ဆက်သွယ်ရန် ဖုန်း -၀၉-၇၈၀၆၆၃၈၁၆၊ ၀၉-၂၆၁၇၃၁၁၅၁
အမှတ်(၉၅/C)၊ ဗညားဒလလမ်း။

ပဲစင်းငုံမျိုးသန့် မျိုးပွားရေးနှင့်အထွက်နှုန်းကောင်းနည်း တောင်သူများသို့ပညာပေး

မလှိုင် နိုဝင်ဘာ ၂၂

မလှိုင်မြို့နယ် စိုက်ပျိုးရေးဦးစီးဌာနက ပဲစင်းငုံမျိုးသန့် မျိုးပွားစေရန်နှင့် အထွက်နှုန်းမြင့်မားစေသည့် နည်းပညာ တောင်သူများသိရှိရန် ပညာပေးဟောပြောပွဲနှင့် ကွင်းသရုပ်ပြပွဲကို နိုဝင်ဘာ ၁၈ ရက် နံနက်ပိုင်းက ကျပ်ဆည်ကျေးရွာအုပ်စု ဆပ်ခင်းကြီးကျေးရွာ ကွင်းအမှတ် (၄၀၀ / ၂၀၅၈) ရှိ တောင်သူ ဒေါ်အေးကြိုင်၏ မုံရွာရွှေဒင်္ဂါးပဲစင်းငုံမျိုးသန့် ငါးဧကစံပြကွက်၌ ကျင်းပခဲ့ကြောင်းသိရသည်။

ယင်းနေ့က မြို့နယ်အုပ်ချုပ်ရေးမှူး ဦးအောင်သိန်းလှိုင်က ပညာပေးဟောပြောပွဲပြုလုပ်ရခြင်း ရည်ရွယ်ချက်ကို ရှင်းလင်းပြောကြားပြီး စိုက်ပျိုးရေးဦးစီးဌာန မြို့နယ်ဦးစီးမှူး ဦးစန်းယုက ကုန်ကျစရိတ်သက်သာ၍ အထွက်တိုးစေသည့် ယူရီယားမြေဩဇာနှင့် လက်ချားမှုန့်အသုံးပြုနည်းကို တောင်သူများအား ရှင်းလင်းပြောကြားခဲ့သည်။

ယင်းနောက် မြို့နယ်အုပ်ချုပ်ရေးမှူးနှင့် တာဝန်ရှိသူများက ယူရီယားမြေဩဇာနှင့် လက်ချားမှုန့်များကို တောင်သူများအားပေးအပ်ရာ ပဲစင်းငုံမျိုးသန့်မျိုးပွားစိုက်ခင်းအား လက်တွေ့စုပေါင်းဆေးပက်ဖျန်းခဲ့ကြသည်။

"အထွက်နှုန်းကောင်းပြီး ရေမြေရာသီဥတုနှင့် ကိုက်ညီသည့် မုံရွာရွှေဒင်္ဂါးပဲစင်းငုံမျိုးကို တောင်သူများ ကျယ်ကျယ်ပြန့်ပြန့်သိရှိပြီး မျိုးပြောင်းလဲစိုက်ပျိုးစေချင်တာပါ။ တောင်သူတွေ လုပ်ရတာခြင်းအတူတူ ပိုမိုအကျိုးရှိစေချင်လို ခုလိုလက်တွေ့ခေါ်ပြတာပါ။ မျိုးပြောင်းလဲစိုက်ပျိုးမယ်ဆိုရင်လည်း မျိုးဖြန့်နိုင်အောင် မျိုးစေ့ဘဏ်စနစ်ဖြင့် မျိုးသန့် မျိုးပွားအောင် ဆောင်ရွက်ပေးနေပါတယ်။

'ယမန်နှစ်က ဧက ၆၀ စိုက်ပျိုးပြီး တောင်သူများထံ မျိုးဖြန့်ဝေပေးခဲ့တယ်။ ဒီနှစ်ဧက ၁၀၀ အကွက်ကျယ်စံပြကွက် တိုးချဲ့စိုက်ပျိုးထားပြီးတောင်သူများထံ ဆက်လက်မျိုးဖြန့်ဝေပေးသွားမှာဖြစ်ပါတယ်။ ဒါ့အပြင် ကုန်ကျစရိတ်နည်းနည်းနှင့် အစေ့အဆန်အောင်မြင်ပြီးအထွက်နှုန်းတိုးစေတဲ့ ယူရီယားမြေဩဇာနှင့်လက်ချားမှုန့် သုံးနည်းကိုလည်း သိစေချင်လို့ ခုလို ကျင်းပရခြင်းဖြစ်ပါတယ်" ဟု မြို့နယ်စိုက်ပျိုးရေးဦးစီးမှူး ဦးစန်းယုက ပြောပြသည်။

အဆိုပါ ကွင်းသရုပ်ပြပွဲသို့ ဆပ်ခင်းကြီး၊ တည်ကုန်း၊ မင်းလှ၊ သပြေလှ၊ ငွေးကုန်း၊ ယာရှည်ကျေးရွာများမှ တောင်သူများတက်ရောက်ခဲ့ကြောင်း သိရသည်။

အောင်ငွေး(မလှိုင်)

တာဘထော့ကျေးရွာအခြေခံပညာ မူလတန်းကျောင်းရှိ ကျောင်းသား၊ ကျောင်းသူများ အမိုး အကာမလုံဘဲ ပညာသင်ကြားနေရ

ရေး နိုဝင်ဘာ ၂၂

ရေးမြို့နယ် လမိုင်းမြို့ ဘဲလမုကျေးရွာအုပ်စု တာဘထော့ကျေးရွာရှိ အခြေခံပညာ မူလတန်းကျောင်း၌ ကျောင်းဖွင့်ရာသီကာလပတ်လုံးတွင် မိုးဒဏ်လေဒဏ်များကြားမှာ အတန်းဘာသာရပ်စာပေများကိုအခက်အခဲများနဲ့ရင်ဆိုင်ကြုံတွေ့သင်ကြားနေကြရကြောင်း သိရသည်။

အဆိုပါ စာသင်ကျောင်းတွင် ပညာရေးဝန်ထမ်းငါးဦးနဲ့ ပညာသင်ကြားနေသော ကျောင်းသား၊ ကျောင်းသူ ၅၀ ရှိရာ စာသင်ကြားနေချိန်ကာလပတ်လုံးတွင်လည်း အမိုး၊ အကာများက လုံခြုံမှုမရှိသဖြင့် မိုးရာသီတွင် မိုးသက်လေပြင်းဒဏ်ကို ခံစားရပြီး ခြောက်သွေ့သောရာသီတွင် ပူးပြင်းသောအပူဒဏ်ကိုလည်း ခံစားနေရကြောင်း၊ အမိုးအကာများမှာ ပညာသင်နှစ်အတွင်း ဆွေးမြည့်ဟောင်းလာ၍ တစ်ပိုင်တစ်နိုင်ပြုပြင်ပေးနေရကြောင်း ကျေးရွာတာဝန်ရှိသူများကပြောသည်။

အဆိုပါကျောင်းဆောင်အား အသစ်ဆောက်လုပ်ပေးနိုင်မည့် သက်ဆိုင်ရာအဖွဲ့အစည်းများ၊ တာဝန်ရှိသူများထံသို့ တင်ပြတောင်းဆိုထားသော်လည်း ယနေ့အချိန်အထိ အကောင်အထည်ဖော်ဆောက်လုပ်ခြင်းမရှိသေးကြောင်း သိရသည်။

ပညာသင်ကြားပေးနေသော ဆရာ၊ ဆရာမများနှင့်ပညာသင်ယူနေသော ကျောင်းသား၊ ကျောင်းသူများမှာ စိတ်အေးချမ်းမြေ့စွာ ပညာသင်ကြားခွင့်ရနိုင်ရန်အတွက် မျှော်လင့်နေကြကြောင်း ကျေးရွာတာဝန်ရှိသူတစ်ဦးက ပြောသည်။ **ထွန်းထွန်း(ရေး)**

ချောက်မြို့နယ် တောင်နောက်ကျေးရွာတွင် ကျေးရွာသုံးစိုက်ခင်းလွှဲပြောင်းပေးအပ်

ချောက် နိုဝင်ဘာ ၂၂

မကွေးတိုင်းဒေသကြီး ချောက်မြို့နယ် အပူပိုင်းဒေသ စိမ်းလန်းစိုပြည်ရေးဦးစီးဌာနမှ ကြီးကြပ်၍ ကျေးရွာသုံးစိုက်ခင်း လွှဲပြောင်းပေးအပ်ခြင်း အခမ်းအနားကို တောင်နောက်ကျေးရွာ ဓမ္မာရုံ၌ မွန်းတည့် ၁၂ နာရီက ပြုလုပ်ခဲ့ကြောင်း သိရသည်။

အဆိုပါအခမ်းအနားတွင် ချောက်မြို့နယ်အုပ်ချုပ်ရေးမှူး ဦးမောင်မောင်သက်က အဖွင့်အမှာစကားပြောကြား၍ မကွေးတိုင်းဒေသကြီး မကွေးခရိုင်အပူပိုင်းဒေသ စိမ်းလန်းစိုပြည်ရေးဦးစီးဌာန လက်ထောက်ညွှန်ကြားရေးမှူး ဦးခင်မောင်ဦးကလည်း ကျေးရွာသုံးရွာ စိုက်ခင်း လွှဲပြောင်းပေး အပ်ရခြင်းနှင့် စပ်လျဉ်း၍ ရှင်းလင်းပြောကြားသည်။ မြို့နယ်အုပ်ချုပ်ရေးမှူး၊ အပူပိုင်းဒေသစိမ်းလန်းစိုပြည်ရေးဦးစီးဌာန မကွေးခရိုင်လက်ထောက်ညွှန်ကြားရေးမှူးနှင့်မြို့နယ်ရဲတပ်ဖွဲ့ရဲမှူးတို့က စိုက်ခင်းလွှဲပြောင်းပေးအပ်သော ငွေးချို၊ တောင်နောက်၊ အုတ်တွင်းကျေးရွာသုံးရွာ၏ စိုက်ခင်းကြီးကြပ်မှုကော်မတီ တာဝန်ရှိသူများထံ စာရွက်စာတမ်းများ အသီးသီး လွှဲပြောင်းပေးအပ်ခဲ့ကြောင်း သိရသည်။

သစ်တော သဘာဝ သယံဇာတများပြုစုထိန်းသိမ်းကာကွယ်ရေး၊ စနစ်တကျသုံးစွဲရေး၊ အသိတရားများ ဒေသခံများတွင် တိုးပွားလာပြီး ပူးပေါင်းပါဝင်ဆောင်ရွက်ရန်ရည်ရွယ်၍ စိုက်ခင်းများလွှဲပြောင်းပေးအပ်ခြင်းဖြစ်ကြောင်း အပူပိုင်းဒေသစိမ်းလန်းစိုပြည်ရေး ဦးစီးဌာနမြို့နယ်ဦးစီးအရာရှိကပြောသည်။ **ဝင်းအိမွန်(ပြန်ဆက်)**

Fame Mega Fashion Design & Tailoring Training Centre (ပညာဒါန သင်တန်း)

ခေတ်မီလှပ၍ စတိုင်ကျကျသပ်ရပ်သော အဝတ်အစား ဒီဇိုင်နာ ဖြစ်လိုသူများအတွက် ပညာဒါနသင်တန်း အမှတ်စဉ် (၉)ကို ဖွင့်လှစ်မည်ဖြစ်ပါ၍ စိတ်ပါဝင်စားသူများ (၃၀–၁၁–၂၀၁၅) နောက်ဆုံးထား၍ လာရောက်လျှောက်ထားနိုင်ပါသည်။

မှတ်ချက် – လူဦးရေကန့်သတ်ထားပါသည်။ ★ တစ်ဦးချင်းသီးသန့် တန်းခွဲများရှိသည် ★ ဖုန်း – ၀၉ ၂၅၄၁၅၆၈၃၁၊ ၀၉ ၂၅၀၆၃၉၉၉၆၈ လိပ်စာ – တိုက်(၁၄၀)၊ ၄၈ လမ်း (အပေါ်ဘလောက်) ဗိုလ်တထောင်မြို့နယ်။

ဒေါ်ယုယုမြင့်

ACCA | CIMA | DIP IFR | LCCI

Auto Count | Job Training | Corporate Training

◆ အမှတ်(၁၁၇)၊ ၅-ထပ်၊ စဉ့်အိုးတန်းလမ်း (အထက်)၊ (၁၈လမ်းနှင့် ၁၉လမ်းကြား)၊ လသာမြို့နယ်။

09 795940344, 09 73030977, 09 5014563

တိုက်ခန်းကိုဝယ်ယူ၍ လက်ရောက်ရယူထားပြီးဖြစ်ပါကြောင်း အများသိစေရန်

ရန်ကုန်တိုင်းဒေသကြီး၊သဃ်န်းကျွန်းမြို့နယ်၊(က)ရပ်ကွက်၊နတ်စင်လမ်း၊အမှတ်(၄၅)ဟု ခေါ်တွင်သော (၂)ခန်းတွဲRC(၅)ထပ်တိုက်(၂)လုံးမှ အာသာဝတီလမ်းဘက်ထောင့်တိုက်သစ်မှ (၃)လွှာ(မျက်နှာချင်းဆိုင်ကြည့်လျှင်)ယာဘက်ခန်းကို ကျွန်ုပ်မိတ်ဆွေ-ဦးနေဝင်း(၇/တငန(နိုင်)၀၆၃၇၈၀)မှလည်းကောင်း၊(၄)လွှာ(မျက်နှာချင်းဆိုင်ကြည့်လျှင်)ယာဘက်ခန်းကို ဦးအောင်မြင့်(၇/ပမန(ပြု)၀၀၀၅၂၅)မှလည်းကောင်း၊ကန်ထရိုက်တာ-ဒေါ်ဝင်း(AKB-၂၁၀၈၅၁)ထံမှ တိုက်ခန်း တန်ဖိုးငွေအပြီးအကြေပေးချေ ဝယ်ယူ၍ တိုက်ခန်း(၂)ခန်းကို အသီးသီးလက်ရောက်ရယူထားပြီးဖြစ်ပါကြောင်း ကြော်ငြာအသိပေးအပ်ပါသည်။

လွှဲအပ်ညွှန်ကြားသူ
ဦးနေဝင်း (၇/တငန(နိုင်)၀၆၃၇၈၀)
ဦးအောင်မြင့် (၇/ပမန(ပြု)၀၀၀၅၂၅)

လွှဲအပ်ညွှန်ကြားချက်အရ
ဒေါ်စန်းစန်းရီ
တရားလွှတ်တော်ရှေ့နေ (စဉ်-၆၅၇၈)
ဖုန်း- ၀၉-၄၂၅၀၂၀၄၁၅။

သွေးသည်အသက်

ကန့်ကွက်နိုင်ကြောင်းကြော်ငြာ

ရန်ကုန်မြို့၊ မရမ်းကုန်းမြို့နယ်၊ မြေတိုင်းရပ်ကွက်အမှတ်(၁၂/သမိုင်း)၊ လူနေ ရပ်ကွက်အမှတ် (၂)ရပ်ကွက်၊ ဇေယျာသုခလမ်း၊ မြေကွက်အမှတ်(၁၉/ဃ)၊ အိမ်အမှတ် (၉၁/စီ) မြေကွက်ပေါ်တွင် ဆောက်လုပ်ထားရှိသောနေအိမ်အဆောက်အအုံများထဲမှ တိုက်အမှတ်(A))၊ စတုတ္ထထပ်၊ (၅)လွှာ (ခြေရင်းခန်း)၊ အကျယ်အဝန်း(အလျား×အနံ)ပေ(၁၄×၄၅)ရှိသော တိုက်ခန်းအား တရားဝင်ပိုင်ဆိုင်သော ဒေါ်ခင်စန်းမြင့်(ကန်ထရိုက်တာ)[၁၂/ကမရ(နိုင်)၀၄၈၀၂၉] ကိုင်ဆောင်သူထံမှ ကျွန်ုပ်၏မိတ်ဆွေမှ အပြီးအပိုင်လွှဲပြောင်းဝယ်ယူရန် စရန်ငွေ ပေးချေထားပြီးဖြစ်ပါသည်။

အထက်ပါ နေအိမ်တိုက်ခန်းအရောင်းအဝယ်ကိစ္စနှင့်ပတ်သက်၍ ကန့်ကွက်လိုပါက ဤကြော်ငြာပါသည့်နေ့မှ (၇)ရက်အတွင်း ပိုင်ဆိုင်မှုအထောက်အထား(မူရင်း)များ၊ ခိုင်မာသောအထောက်အထားများနှင့်တကွ ကျွန်ုပ်ထံလာရောက်ကန့်ကွက်နိုင်ပါသည်။

သတ်မှတ်ရက်အတွင်း ကန့်ကွက်ခြင်းမရှိပါက အရောင်းအဝယ်ကိစ္စကို ပြီးဆုံးသည့်တိုင် ဥပဒေနှင့်အညီ ဆက်လက်ဆောင်ရွက်သွားမည်ဖြစ်ပါသည်။

လွှဲအပ်ညွှန်ကြားချက်အရ -
ဦးမျိုးဝင်း(စဉ်-၉၇၆၉)
M.Div, LL.B, WIPO (Switzerland) တရားလွှတ်တော်ရှေ့နေ
အမှတ်(၈၂၃)၊ ရတနာသုခလမ်း၊ (၄၆)ရပ်ကွက်၊ ဒဂုံမြို့သစ်မြောက်ပိုင်းမြို့နယ်၊ ရန်ကုန်မြို့။ ဖုန်း-၀၉-၇၃၁၇၆၃၅၁၊ ၀၉-၂၅၄၅၇၀၇၈၁

ကန့်ကွက်နိုင်ပါသည်။

ရန်ကုန်မြို့၊ တောင်ဥက္ကလာပမြို့နယ်၊ မြေတိုင်းရပ်ကွက်အမှတ် – ၁၄/၃၊ မြေကွက်အမှတ် – ၁၁၀/၁၊ အကျယ် (၂၉'.၆" × ၅၆') ပေရှိ နှစ် (၆၀) ဂရန်မြေဟုခေါ်တွင်သည့် ရန်ကုန်မြို့၊ တောင်ဥက္ကလာပမြို့နယ်၊ (၁၄/၃) ရပ်ကွက်၊ သံသုမာလမ်း၊ အမှတ် (၁၁၀/၁) ဟုခေါ်တွင်သော **ဦးကျော်တင့်**အမည်ပေါက် မြေကွက်နှင့်တကွ အဆောက်အဦးအား အပြီးအပိုင် ဝယ်ယူရန်အတွက် (၁၃–၁၁–၂၀၁၅) ရက်နေ့တွင် ကျွန်ုပ်မိတ်ဆွေမှ ပထမအရစ်ငွေပေးချေပြီးဖြစ်ပါသည်။ ယင်းမြေကွက်နှင့်ပတ်သက်၍ ကန့်ကွက်လိုပါက ဤသတင်းစာကြော်ငြာပါသည့်နေ့မှစ၍ (၇) ရက်အတွင်း ကျွန်ုပ်ထံသက်ဆိုင်သည့် စာရွက်စာတမ်းများဖြင့် လူကိုယ်တိုင်လာရောက်ကန့်ကွက်နိုင်ပါသည်။ သတ်မှတ်ရက်အတွင်း ကန့်ကွက်မှုမရှိပါက အရောင်းအဝယ်အားဥပဒေနှင့်အညီ ဆောင်ရွက်သွားမည်ဖြစ်ကြောင်း အများသိစေရန်ကြေညာအပ်ပါသည်။

ညွှန်ကြားချက်အရ –
ဦးထွန်းသန့်ဇင်အောင်
LL.B, WIPO, DLP (Switzerland)
တရားလွှတ်တော်ရှေ့နေ
အမှတ် (၅၄၂)၊ အခန်းအမှတ် (C-1)၊ May Shopping (အပေါ်ထပ်)၊ ကုန်သည်လမ်းနှင့် ပန်းဆိုးတန်းလမ်းထောင့်၊ ကျောက်တံတားမြို့နယ်၊ ရန်ကုန်မြို့။ ဖုန်း–၀၉ ၅၁၅၀၄၀၃

ကန့်ကွက်နိုင်ကြောင်း အများသိစေရန်ကြေညာချက်

ရန်ကုန်မြို့၊ စမ်းချောင်းမြို့နယ်၊ သီရိခေမာရပ်ကွက်၊ ခတ္တာလမ်း၊ အမှတ်(၂၃/၂၅) ပေါ်တွင် ဆောက်လုပ်ဆဲ (၈½)ထပ်အဆောက်အအုံ၏ ယာဘက်ခြမ်းမှအနောက်ဘက်အခြမ်း၊ အခန်းအမှတ်(၁၀၃)၊ အကျယ်အဝန်းပေ(၄၇×၅၅½)ခန့်မှန်းရှိ ပထမထပ်(၂)လွှာ၊ တိုက်ခန်းနှင့် အကျိုးခံစားခွင့်အရပ်ရပ်အား မြေရှင်ဦးကြည်ဝင်း+(၄)နှင့် မိမိတို့ချုပ်ဆိုထားသောစာချုပ်အရ ကန်ထရိုက်တာ ဦးမြင့်ဇော်[၁၂/ပဘတ(နိုင်)၀၁၈၃၃၃](မန်နေဂျင်းဒါရိုက်တာ ငပလီဆောက်လုပ်ရေးကုမ္ပဏီလီမိတက်)မှ တရားဝင်ပိုင်ဆိုင်ကြောင်း၊ အရှုပ်အရှင်းကင်းရှင်းကြောင်း လွတ်လပ်စွာ ရောင်းချပိုင်ခွင့်ရှိကြောင်း ဝန်ခံကတိပြု၍ ကျွန်ုပ်တို့၏မိတ်ဆွေက အပြီးအပိုင် ဝယ်ယူရန်အတွက် ရောင်းဖိုးငွေ၏ တစ်စိတ်တစ်ပိုင်းကို စရန်ငွေအဖြစ် ပေးအပ်ထားပြီးဖြစ်ပါသည်။ ကန့်ကွက်လိုပါက ခိုင်လုံသောစာချုပ်စာတမ်းမူရင်းများဖြင့် ယနေ့ကြော်ငြာပါသည့်ရက်မှ (၇)ရက်အတွင်း ကျွန်ုပ်ထံသို့ လာရောက်ကန့်ကွက်နိုင်ပါသည်။

သတ်မှတ်ရက်အတွင်း လာရောက်ကန့်ကွက်ခြင်းမပြုပါက ဥပဒေနှင့်အညီအရောင်းအဝယ်ကိစ္စပြီးမြောက်အောင် ဆက်လက်ဆောင်ရွက်သွားမည်ဖြစ်ကြောင်း ကြေညာအပ်ပါသည်။

လွှဲအပ်ညွှန်ကြားချက်အရ
ဒေါ်အိမ့်ဖြူနိုင် LL.B,D.B.L,DML — **တရားလွှတ်တော်ရှေ့နေ(စဉ်-၉၈၇၇)**
ဒေါ်ရတနာဆွေ LL.B,D.B.L — **အထက်တန်းရှေ့နေ(စဉ်-၃၈၄၉၇)**
အမှတ်(S-18)၊ ဂျိုးဖြူလမ်း၊ မင်္ဂလာတောင်ညွန့်မြို့နယ်၊ ရန်ကုန်မြို့။
ဖုန်း-၀၉-၇၃၁၅၀၆၄၀၊ ၀၉-၇၃၁၆၉၃၀၀၊ ၀၁-၂၄၅၃၀၆

ပြည်တွင်းရေးရာ

သတင်းစာဆရာအသင်းဖွဲ့စည်းတာဝန်ပေးအပ်

ရန်ကုန် နိုဝင်ဘာ ၂၂

ရန်ကုန်တိုင်းဒေသကြီး အနောက်ပိုင်းခရိုင် ကမာရွတ်မြို့နယ် သတင်းစာဆရာအသင်း ဖွဲ့စည်းတာဝန်ပေးအပ်ပွဲအခမ်းအနားကို နိုဝင်ဘာ ၂၀ ရက် နံနက် ၉ နာရီခွဲက ကမာရွတ်မြို့နယ် အမှတ် ၂ ရပ်ကွက် အင်းစိန်လမ်းမ အင်းလျားရွာသစ်ဘုန်းတော်ကြီးကျောင်း ဝိသာခါစံကျောင်း၌ကျင်းပရာ မြို့နယ်အထွေထွေအုပ်ချုပ်ရေးမှူးဦးမင်းနိုင်ထွန်းက အမှာစကားပြောကြားခဲ့သည်။

ဆက်လက်၍ ရန်ကုန်တိုင်း သတင်းစာဆရာအသင်းဥက္ကဋ္ဌ ဒါရိုက်တာဦးယဉ်ကျော်က မြို့နယ်အမှုဆောင်အဖွဲ့များအား တာဝန်ပေးအပ်ပြီး၊ တိုင်းဥပဒေ အကြံပေးဦးညဏ်ဝင်း(တရားသူကြီး၊ အငြိမ်းစား)က သတင်းစာဆရာများ သိသင့်သောဥပဒေအကြောင်းများ အသိပေးပြောကြားခဲ့သည်။ ယင်းနောက် ကမာရွတ်မြို့နယ် သတင်းစာဆရာအသင်းဥက္ကဋ္ဌ ဆရာမ နိုက်တင်ဂေး(မီးအိမ်ရှင်)က ကျေးဇူးတင်စကားပြောကြားခဲ့သည်။ **ကျော်လှိုင်(ကမာရွတ်)**

ဒီးမော့ဆိုမြို့နယ်၌ နယ်လှည့်ဝန်ဆောင်မှုလုပ်ငန်းများ ကွင်းဆင်းဆောင်ရွက်

ဒီးမော့ဆို နိုဝင်ဘာ ၂၂

ကယားပြည်နယ် ဒီးမော့ဆိုမြို့နယ် ပြန်ကြားရေးနှင့် ပြည်သူ့ဆက်ဆံရေးဦးစီးဌာနမှ စာဖတ်ရှိန်မြင့်မားရေးအတွက် အခြေခံပညာကျောင်းများသို့ ဟောပြောပွဲများ၊ နံရံကပ်စာစောင်၊ ဓာတ်ပုံပြပွဲစသော နယ်လှည့်စာကြည့်တိုက် ဝန်ဆောင်မှုလုပ်ငန်းများကို နိုဝင်ဘာ ၂၀ ရက် နံနက် ၁၀ နာရီက ယူဆမိုဆိုကျေးရွာ အခြေခံပညာအလယ်တန်းကျောင်း၌ နယ်လှည့် ဝန်ဆောင်မှုလုပ်ငန်းများ ကွင်းဆင်းဆောင်ရွက်ခဲ့ကြောင်း သိရသည်။

ရှေးဦးစွာ ကျောင်းအုပ်ဆရာကြီး ဦးစောဖိုးမောင်က အခြေခံပညာကျောင်းများသို့ နယ်လှည့်ဝန်ဆောင်မှုလုပ်ငန်း ကွင်းဆင်းဆောင်ရွက်ခြင်းနှင့် ပတ်သက်၍ ကျောင်းသား၊ ကျောင်းသူများ သိရှိနားလည်စေရန် ရှင်းလင်းပြောကြားခဲ့သည်။

ယင်းနောက် မြို့နယ်ဦးစီးမှူး ဦးစိုးနိုင်က စာဖတ်ခြင်းအလေ့အထ၊ စာဖတ်ခြင်း အကျိုးကျေးဇူးနှင့် မူးယစ်ဆေးဝါးအကြောင်း သိကောင်းစရာများကို ရှင်းလင်းပြောကြားခဲ့သည်။

ယင်းနောက် နယ်လှည့်ဝန်ဆောင်မှုအဖြစ် ကျောင်းသား၊ ကျောင်းသူများအား စာအုပ်၊ စာစောင်များကို ငှားရမ်းပေးပြီး မြို့နယ်အတွင်း ဆောင်ရွက်လျက်ရှိသော ဖွံ့ဖြိုးရေးလုပ်ငန်း မှတ်တမ်းဓာတ်ပုံများ၊ နံရံကပ်စာစောင်များကို တက်ရောက်လာကြသော ဆရာ၊ ဆရာမများနှင့် ကျောင်းသား၊ ကျောင်းသူများက ကြည့်ရှုခဲ့ကြကြောင်း သိရသည်။

မြို့နယ် ပြန်/ဆက်

လူစုလူဝေးအား စနစ်တကျ ကိုင်တွယ်ထိန်းသိမ်းနည်း လက်တွေ့ သရုပ်ပြအခမ်းအနား ဟားခါး၌ကျင်းပ

ဟားခါး နိုဝင်ဘာ ၂၂

လူစုလူဝေးအား စနစ်တကျကိုင်တွယ်ထိန်းသိမ်းနည်း လက်တွေ့သရုပ်ပြ အခမ်းအနားကို နိုဝင်ဘာ ၂၀ ရက် မွန်းလွဲ ၂ နာရီက ဟားခါးမြို့ ချင်းပြည်နယ်ရဲတပ်ဖွဲ့ဝင်း အတွင်းရှိ စစ်ရေးပြကွင်း၌ ကျင်းပခဲ့ကြောင်းသိရသည်။

ယင်းလက်တွေ့ သရုပ်ပြပွဲသို့ ချင်းပြည်နယ် လုံခြုံရေးနှင့် နယ်စပ်ရေးရာဝန်ကြီး ဗိုလ်မှူးကြီး ကျော်ကျော်၊ စစ်ဗျူဟာအခြေချ(ဟားခါး) စစ်ဗျူဟာမှူး၊ ပြည်နယ်ရဲတပ်ဖွဲ့မှူး ရဲမှူးကြီး မြင့်လွင်နှင့် ဖိတ်ကြားထားသည့် ဌာနဆိုင်ရာ တာဝန်ရှိသူများက လေ့လာကြည့်ရှုအားပေးခဲ့ကြသည်။

အခမ်းအနားတွင် မြန်မာနိုင်ငံရဲတပ်ဖွဲ့မှ တပ်ဖွဲ့ဝင်များက လူစုလူဝေးအား စနစ်တကျ ကိုင်တွယ်ထိန်းသိမ်းနည်းအဆင့်ဆင့်ကို လက်တွေ့သရုပ်ပြသခဲ့ကြောင်း သိရသည်။

(ချင်းပြည်နယ် ပြန်/ဆက်)

ဟိုပန်၌မြစိမ်းရောင်စီမံကိန်းလုပ်ငန်းများ ကွင်းဆင်းစစ်ဆေး

ဟိုပန် နိုဝင်ဘာ ၂၂

'ဝ'ကိုယ်ပိုင်အုပ်ချုပ်ခွင့်ရတိုင်း ဟိုပန်ခရိုင် ဟိုပန်မြို့နယ်အတွင်းရှိ ကျေးရွာများသို့ ၂၀၁၅-၂၀၁၆ ဘဏ္ဍာရေးနှစ် မြစိမ်းရောင်ကျေးရွာစီမံကိန်းဖြင့် ဆောင်ရွက်လျက်ရှိသည့် လုပ်ငန်းများကို ခရိုင်နှင့် မြို့နယ်ကျေးလက်ဒေသ ဖွံ့ဖြိုးတိုးတက်ရေးဦးစီးဌာနတို့မှ နိုဝင်ဘာ ၂၀ ရက်က သွားရောက်စစ်ဆေးခဲ့ကြကြောင်း သိရသည်။

ဟိုပန်မြို့နယ်ရှိ ရွှေဝါ၊ နောင်မို၊ ကောင်းကော်၊ ပန်လော့၊ နောင်အွန်၊ စံပြ၊ ထူးထူးဟော်ကျေးရွာများရှိ မြစိမ်းရောင်ကျေးရွာစီမံကိန်းချေးငွေဖြင့် ဆောင်ရွက်သော စိုက်ပျိုးရေး၊ မွေးမြူရေး၊ အရောင်းအဝယ်၊ ကုန်ထုတ်လုပ်ငန်းနှင့် အသက်မွေးဝမ်းကျောင်းလုပ်ငန်းများကို ခရိုင်ကျေးလက်ဒေသ ဖွံ့ဖြိုးတိုးတက်ရေးဦးစီးဌာနမှ ခရိုင်ဦးစီးမှူး ဦးကျော်ဇေယျာဝင်း၊ မြို့နယ်ဦးစီးမှူး ဦးမြသိန်းဝင်းနှင့် ဝန်ထမ်းများသည် ကျေးရွာမြစိမ်းရောင်ရန်ပုံငွေ ကြီးကြပ်မှုကော်မတီအဖွဲ့များ၏ စာရင်းဇယားနှင့် ချေးငွေဖြင့် ဆောင်ရွက်သည့်လုပ်ငန်းများကို ကွင်းဆင်းစစ်ဆေးခဲ့ကြောင်း သိရသည်။

ခရိုင်ကျေးလက်

ဝက်လက်၌ အခြေခံစက်ချုပ်သင်တန်းဆင်း

ဝက်လက် နိုဝင်ဘာ ၂၂

စစ်ကိုင်းတိုင်းဒေသကြီး ဝက်လက်မြို့နယ် ကျေးလက်ဒေသဖွံ့ဖြိုးတိုးတက်ရေး ဦးစီးဌာနက ကြီးမှူးဖွင့်လှစ်သည့် အပ်ချုပ်စက်သင်တန်းဆင်းပွဲကို နိုဝင်ဘာ ၂၀ ရက် နံနက် ၉ နာရီက ဝက်လက်မြို့နယ် ရွာသာကြီးကျေးရွာ၌ ကျင်းပခဲ့ရာ မြို့နယ်ရဲတပ်ဖွဲ့မှူးရဲမှူးဌေးအောင်က အမှာစကားပြောကြားခဲ့သည်။

ယင်းနောက် ဝက်လက်မြို့နယ်ကျေးလက်ဒေသ ဖွံ့ဖြိုးတိုးတက်ရေး ဦးစီးဌာန မြို့နယ်ဦးစီးမှူး ဦးဝင်းဆန်းနှင့်တာဝန်ရှိသူများက သင်တန်းဆင်းလက်မှတ်နှင့် ထူးချွန်ဆုများ ချီးမြှင့်ခဲ့ကြောင်းသိရသည်။

အဆိုပါသင်တန်းသို့ သင်တန်းသူ ၂၀ တက်ရောက်ခဲ့ကြပြီး သင်တန်းကို ကျေးလက်နေပြည်သူများ အလုပ်အကိုင်အခွင့်အလမ်းရှိစေရန် ရည်ရွယ်ချက်ဖြင့်ဖွင့်လှစ်ခဲ့ရာ သင်တန်းကာလမှာ တစ်လကြာခဲ့ကြောင်း သိရသည်။ **နန်းမြင့်(ဝက်လက်)**

Mr. Myanmar

မစ္စတာမြန်မာ ခရီးသွားဝန်ဆောင်မှုကုမ္ပဏီ

UMTA

(၅ည/၆ရက်) Bhutan USD 2290

(၁၅ည/၁၆ရက်) Europe USD 5150

ဂျပန် ၉ရက်	- 3000 USD	စင်ကာပူ ၄ရက်	- 890 USD	ဝန်ကောက် ၅ရက်	- 590 USD
ကိုရီးယား ၈ရက်	- 2490 USD	စင်ကာပူ ၅ရက်	- 990 USD	ချင်းမိုင် ၅ရက်	- 870 USD
ဒူဘိုင်း ၇ရက်	- 2300 USD	မလေးရှား ၄ရက်	- 700 USD	ဖူးခက်ကမ်းခြေ ၄ရက်	- 790 USD
တရုတ်ပြည် ၇ရက်	- 1350 USD	စင်ကာပူ-မလေးရှား ၈ရက်	- 1550 USD	ပတ္တရားကမ်းခြေ ၄ရက်	- 510 USD
ဟောင်ကောင် ၅ရက်	- 1550 USD	စင်ကာပူ-ဘင်တန် ၅ရက်	- 1110 USD	ဗီယက်နမ် ၇ရက်	- 1150 USD
ဟောင်ကောင် ၈ရက်	- 1890 USD	ဘာလီကျွန်း ၇ရက်	- 1200 USD	ဗီယက်-ကမ္ဘောဒီးယား ၈ရက်	- 1220 USD

တိုက်(၂၉/၃၀)၊ ပထမထပ်၊ ပေါ်ရိုစည်အိမ်ရာ၊ လှမ်းမတော်။ Ph: 228828, 09799753144, 09799753155

ဦးဇော်မင်းအောင်

B.A (Korean), Y.U.F.L

(I.E.K.C.S) Song Kong Hoe University, S-Korea

ကိုရီးယားဘာသာစကားသင်တန်းကျောင်း

Centre (1) အမှတ်(၂၆၃) ဒုတိယထပ်၊ ကျိုက္ကဆံလမ်းနှင့် ၁၅၃ လမ်းထောင့်၊ တာမွေမြို့နယ်၊ ရန်ကုန်မြို့။

သင်တန်းစမည့်နေ့ – 29. 11. 2015 (တနင်္ဂနွေနေ့)

သင်တန်းချိန် – 2 : 30 to 4 : 30 (PM)

သင်တန်းချိန် – 6 : 00 to 7 : 30 (PM)

Centre (2) သုခလမ်း ၊စက်ဘူလမ်း(ကျောကပ်)၊အရှေ့ပိုင်းတက္ကသိုလ်ရှေ့၊ သန်လျင်မြို့နယ်၊ ရန်ကုန်။

သင်တန်းစမည့်နေ့ – 29. 11. 2015 (တနင်္ဂနွေနေ့)

သင်တန်းချိန် – 9 : 00 to 11 : 00 (AM)

Ph. 09 450 048 814, 09 799 373 700, 09 425 292 545, 09 864 56 10

ရွှေပါရမီ ပညာရေးဖောင်ဒေးရှင်း

တက္ကသိုလ်ပညာသင်ဆုလျှောက်ထားနိုင်

ရွှေပါရမီတောရဆရာတော် အရှင်ဆန္ဒာဓိက ဦးဆောင်သော ရွှေပါရမီပညာရေးဖောင်ဒေးရှင်း၏ စတုတ္ထအကြိမ်မြောက် တက္ကသိုလ်ပညာသင်ဆုကို "၂၀၁၅" တက္ကသိုလ်ဝင်တန်းစာမေးပွဲတွင် ထူးချွန်စွာအောင်မြင်၍ ဆေးတက္ကသိုလ်၊ သွားဘက်ဆိုင်ရာဆေးတက္ကသိုလ်၊ သူနာပြုတက္ကသိုလ်၊ ရန်ကုန်နည်းပညာတက္ကသိုလ်၊ မန္တလေးနည်းပညာတက္ကသိုလ်၊ မြန်မာနိုင်ငံရေကြောင်းပညာတက္ကသိုလ်၊ ရန်ကုန်သတင်းအချက်အလက်နှင့် နည်းပညာတက္ကသိုလ်၊ ရန်ကုန်ပညာရေးတက္ကသိုလ်တို့သို့ တက်ရောက်ပညာသင်ကြားရန် အခက်အခဲရှိသော ကျောင်းသား၊ ကျောင်းသူများ လျှောက်ထားနိုင်ပါသည်။

လျှောက်ထားလိုသူသည်-

(၁) လိုင်စင်ဓာတ်ပုံ(၃)ပုံ၊ မိသားစုဓာတ်ပုံနှင့် နေအိမ်ဓာတ်ပုံ

(၂) ကိုယ်ရေးအချက်အလက်အပြည့်အစုံ

(၃) မှတ်ပုံတင်မိတ္တူ၊ သန်းခေါင်စာရင်းမိတ္တူ

(၄) တက္ကသိုလ်ဝင်တန်း အမှတ်စာရင်းမိတ္တူ

(၅) သက်ဆိုင်ရာတက္ကသိုလ်ဝင်ခွင့်မိတ္တူ

(၆) မိဘအလုပ်အကိုင်နှင့် ဝင်ငွေ

(၇) ညီအစ်ကိုမောင်နှမများ၏ အလုပ်အကိုင်၊ ဝင်ငွေနှင့် ပညာရေး (ဥပမာ - ကျောင်းသားဖြစ်ပါက တက်ရောက်ပညာသင်ကြားနေသည့် အတန်း၊ တက္ကသိုလ် အပြည့်အစုံ)

(၈) မိမိကိုယ်တိုင်၊ မိဘ၊ အခြားယုံကြည်ထိုက်သူတစ်ဦး၊ စုစုပေါင်းသုံးဦးတို့၏ ပညာသင်ဆု လျှောက်ထားရခြင်းအကြောင်း ရှင်းလင်းတင်ပြချက် (ကိုယ်တိုင်လက်ရေးအသီးသီးဖြင့်)

(၉) ကျောင်းစာပြင်ပလှုပ်ရှားမှုနှင့် အောင်မြင်မှုများ(အထောက်အထားမိတ္တူဖြင့်)

(၁၀) ဘဝရည်မှန်းချက် (ကိုယ်တိုင်လက်ရေးဖြင့်)

(၁၁) ဆရာတော်အရှင်ဆန္ဒာဓိက၏ စာအုပ်များ ဖတ်ဖူးပါက မည်သည့်စာအုပ်ကို မည်သည့်အတွက်ကြောင့် အနှစ်သက်ဆုံးဖြစ်ကြောင်း နားလည်ခံစားချက် (ကိုယ်တိုင်လက်ရေးဖြင့်)တို့ကို "ရွှေပါရမီပညာရေးဖောင်ဒေးရှင်း၊ အမှတ်(၆၁)၊ မြေညီထပ်၊ စဥ့်အိုးတန်းလမ်း၊ လသာမြို့နယ်၊ ရန်ကုန်မြို့" သို့ ဒီဇင်ဘာလ (၂၀) ရက်နေ့ နောက်ဆုံးထားပေးပို့၍ လျှောက်ထားနိုင်ပါသည်။

လျှောက်ထားသူများအနက် အလိုအပ်ဆုံးသူများကို လူတွေ့မေးမြန်းခြင်း၊ ကွင်းဆင်းလေ့လာခြင်းတို့ဖြင့် စနစ်တကျ စိစစ်ရွေးချယ်၍ ၂၀၁၆ ခုနှစ်၊ ဖေဖော်ဝါရီလတွင် ရန်ကုန်မြို့နှင့် မန္တလေးမြို့တို့၌ အခမ်းအနားဖြင့် ပညာသင်ဆု ချီးမြှင့်ပေးအပ်သွားမည်ဖြစ်ပါသည်။

မှတ်ချက် ။ ။ အချက်အလက်မပြည့်စုံသောလျှောက်လွှာများ လုံးဝထည့်သွင်းစဉ်းစားမည်မဟုတ်ပါ။

ရွှေပါရမီပညာရေးဖောင်ဒေးရှင်း

ကြက်သွန်ဖြူအခွံချွတ်လုပ်ငန်းဖြင့် အိမ်ရှင်မများကို အိုးမကွာအိမ်မကွာ အလုပ်အကိုင်အခွင့်အလမ်းပေး

အပေါ်ယံအခွံချွတ်ပြီး ကြက်သွန်ဖြူများအား ရေဆေးနေသည်ကိုတွေ့ရသည်။

မန္တလေး နိုဝင်ဘာ ၂၂

မန္တလေးမြို့ ကြက်သွန်ဖိုရပ်ကွက်တွင် ကြက်သွန်ဖြူအခွံချွတ်လုပ်ငန်းဖြင့် အိမ်ရှင်မများ အိုးမကွာအိမ်မကွာ အလုပ်အကိုင်အခွင့်အလမ်းများ ရရှိနေကြောင်း သိရသည်။

ကြက်သွန်ဖိုရပ်ကွက်တွင် ကြက်သွန်ဖြူပွဲရုံများမှ ကြက်သွန်ဖြူများကို ထုတ်ပေးပြီး အခွံချွတ်ခြင်းကို ပိဿာပြတ်ဖြင့် ပြုလုပ်ခိုင်းကြသည်။ ကြက်သွန်ဖြူများပွဲရုံမှ လာပို့ပြီဆိုပါက အုပ်စုလိုက် အခွံချွတ်လုပ်ငန်းကို လုပ်ကိုင်ကြသည်။ ကြက်သွန်ဖြူအခွံချွတ်လုပ်ငန်း လုပ်ကိုင်ရာတွင် ပထမဦးစွာကြက်သွန်ဖြူအမြောင်းကလေးများဖြစ်စေရန် ပြုလုပ်ပေးကြရသည်။

ဒုတိယအနေဖြင့် ကြက်သွန်ဖြူ အမြောင်းကလေးများ အပေါ်ယံအခွံဖြူများကို ခွတ်ကြပြီး ဧရာဝတီမြစ်အတွင်း ရေဆေးကြသည်။ ရေဆေးပြီးပါက အခြောက်လှန်းခြင်းမှအစ အဆင့်လိုက် စနစ်တကျပြုလုပ်ကြရသည်။ ရေဆေးပြီး ကြက်သွန်ဖြူများကို စက်ဖြင့်ထပ်ကြိတ်ကာ အခွံသင်ကြသည်။ အခွံလုံးဝမပါသော ကြက်သွန်ဖြူအမြောင်းကလေးများရရှိလာပါက ဆီဖြင့်ကြော်ခြင်းလုပ်ကာ သန့်စင်သော ကြက်သွန်ဖြူကြော်များကို ရရှိကြသည်။

ကြက်သွန်ဖိုရပ်ကွက်အတွင်းရှိ အိမ်ရှင်မများမှာ ကြက်သွန်ဖြူအခွံချွတ်လုပ်ငန်းကြောင့် အိုးမကွာအိမ်မကွာ အလုပ်အကိုင်အခွင့်အလမ်းရရှိကြသည်။ ကြက်သွန်ဖြူအခွံချွတ်ခြင်းလုပ်ငန်းတွင် ပထမဦးဆုံး အပေါ်အရေခွံချွတ်ခြင်း အမြောင်းပြုလုပ်ခြင်းမှ ရေဆေးပြီးသည်အထိ တစ်ပိဿာကို ငွေကျပ် ၁၂၀ နှုန်းရရှိပြီး အနည်းဆုံး ပိဿာချိန် ၄၀ မှ ၅၀ အထိ ပြီးစီးကြောင်း သိရသည်။

အိမ်ရှင်မတစ်ဦးလျှင် အနည်းဆုံး ငွေကျပ် ၄၅၀၀ မှ ၅၀၀၀ အထိရရှိပြီး တစ်နှစ်ပတ်လုံး အလုပ်အကိုင်အခွင့်အလမ်းများ ရရှိလျက်ရှိကြောင်းသိရသည်။

တိမ်တမန်

ဘားအံနှင့် လှိုင်းဘွဲ့ မြို့နယ်ရှိရေဘေးကြုံတွေ့နိုင်သော ကျေးရွာများသို့ စက်တပ်လှေများ ထောက်ပံ့

ဘားအံ နိုဝင်ဘာ ၂၂

ကရင်ပြည်နယ် ဘားအံခရိုင် ဘားအံမြို့နယ်နှင့် လှိုင်းဘွဲ့မြို့နယ်အတွင်းရှိ ရေဘေးကြုံတွေ့နိုင်သော ကျေးရွာများအတွက် စက်တပ်လှေများကိုပြည်နယ်ကယ်ဆယ်ရေးနှင့် ပြန်လည်နေရာချထားရေး ဦးစီးဌာနနှင့် ပူပေါင်းဆောင်ရွက်နေသော လူမှုဖွံ့ဖြိုးရေးအသင်း(CDA)အဖွဲ့မှ နိုဝင်ဘာ ၂၀ ရက် နံနက် ၁၁ နာရီက သွားရောက် ထောက်ပံ့ပေးအပ်ခဲ့ကြကြောင်း သိရသည်။

ယင်းသို့ထောက်ပံ့ရာတွင် ရေဘေးကြုံတွေ့လာပါက ကျေးရွာနေပြည်သူများအား လိုအပ်သလို ကူညီဆောင်ရွက်ပေးနိုင်ရန်အတွက် ရေဘေးကြုံတွေ့နိုင်သော ကျေးရွာများဖြစ်သည့် ဘားအံမြို့နယ်အတွင်းရှိ ရေပေါ်သောင်ကျေးရွာ၊ ရေကျော်လေးကျေးရွာ၊ အိမ်တိုင်ကုန်းကျေးရွာနှင့် လှိုင်းဘွဲ့မြို့နယ်အတွင်းရှိ ကော့စမိန်ကျေးရွာများအတွက် တစ်စီးလျှင် တန်ဖိုးငွေကျပ် ၁၂ သိန်းတန် လူရှစ်ဦးဆန့် ၁၅ ပေ၊ လေးပေရှိစက်တပ်လှေ တစ်ရွာလျှင်တစ်စီးစီ စုစုပေါင်းလေးစီးကို ပြည်နယ်ကယ်ဆယ်ရေးနှင့် ပြန်လည်နေရာချထားရေးဦးစီးမှူးနှင့် (CDA)အဖွဲ့မှ တာဝန်ရှိသူများက ထောက်ပံ့ပေးခဲ့ကြောင်း သိရသည်။

နေမျိုးလွင်(ပြန်/ဆက်)

ကျေးရွာသုံးရွာအတွက် ကျပ်သိန်း ၂၀၀ ကျော်တန်ဖိုးရှိ ထရန်စဖော်မာသုံးလုံးလှူဒါန်း

ရေစကြို နိုဝင်ဘာ ၂၂

ပခုက္ကူခရိုင် ရေစကြိုမြို့ အမှတ်(၃)ရပ်ကွက် နှစ်ထောင်ပြည့်ရပ်နေ ဦးအောင်သန်းနှင့် ဇနီးဒေါ်ခင်သန်းဦး (သီရိသုဓမ္မသိင်္ဂီ) ကံပွင့်အမွေးတိုင်မိသားစုတို့က မြို့နယ်အတွင်း ကျေးရွာသုံးရွာအတွက် ထရန်စဖော်မာများပေးအပ်လှူဒါန်းပွဲ အခမ်းအနားအား အလှူရှင်များနေအိမ်၌ နိုဝင်ဘာ ၂၀ ရက် နံနက် ၉ နာရီက ကျင်းပခဲ့ကြောင်း သိရသည်။

လှူဒါန်းပွဲအခမ်းအနားသို့ မြို့နယ်အဆင့် ဌာနဆိုင်ရာတာဝန်ရှိသူများ၊ ရပ်ကွက်၊ ကျေးရွာအုပ်ချုပ်ရေးမှူးများ၊ ရပ်ကွက်၊ ကျေးရွာဖွံ့ဖြိုးတိုးတက်ရေးအထောက်အကူပြု ကော်မတီဝင်များ၊ ကျေးရွာသူ၊ ကျေးရွာသားများ စုစုပေါင်း ၅၀၀ ခန့် တက်ရောက်ခဲ့ကြောင်း သိရသည်။

အခမ်းအနားတွင် ကံပွင့်အမွေးတိုင်မိသားစုမှ ဝါယာကျေးရွာအတွက် တန်ဖိုး ၈၁ သိန်းရှိ ၃၁၅ ကေဗွီအေ ထရန်စဖော်မာတစ်လုံး၊ ထန်းဆယ်ပင်ကျေးရွာအတွက် တန်ဖိုး ၈၁ သိန်းရှိ ၃၁၅ ကေဗွီအေ ထရန်စဖော်မာတစ်လုံး၊ မြေဖြူကျေးရွာအတွက် တန်ဖိုး ၅၁ သိန်းရှိ ၁၆၀ ကေဗွီအေထရန်စဖော်မာတစ်လုံး၊ စုစုပေါင်း ထရန်စဖော်မာသုံးလုံးပေးအပ်လှူဒါန်းခဲ့ရာ ထန်းဆယ်ပင်ကျေးရွာနှင့် မြေဖြူကျေးရွာကိုယ်စား ဝါယာကျေးရွာအုပ်ချုပ်ရေးမှူး ဦးကြည်လင်က လက်ခံရယူခဲ့သည်။

ဇေယျာတု(မကွေး)

အမျိုးသမီးအိမ်တွင်းမှုသင်တန်းကျောင်း၌ အသိပညာပေးလုပ်ငန်းများဆောင်ရွက်

ကော့သောင်း နိုဝင်ဘာ ၂၂

မူးယစ်ဆေးဝါးတားဆီးကာကွယ်ရေး၊ လူကုန်ကူးမှုတိုက်ဖျက်ရေးနှင့် ယာဉ်စည်းကမ်း၊ လမ်းစည်းကမ်းဆိုင်ရာ အသိပညာပေးလုပ်ငန်းများအဖြစ် ဟောပြောမှုအစီအစဉ် တစ်ရပ်ကို နိုဝင်ဘာ ၁၉ ရက် မွန်းလွဲပိုင်းက ကော့သောင်းမြို့ အမျိုးသမီးအိမ်တွင်းမှု သင်တန်းကျောင်း၌ မူးယစ်ဆေးဝါးတားဆီးကာကွယ်ရေး ရဲတပ်ဖွဲ့နှင့် လူကုန်ကူးမှုတားဆီးနှိမ်နင်းရေးတပ်ဖွဲ့စုတို့မှ ပူးပေါင်းဆောင်ရွက်ခဲ့ကြောင်း သိရသည်။

ဆောင်ရွက်မှုတွင် ကော့သောင်းမြို့နယ် မူးယစ်ဆေးဝါးတားဆီးကာကွယ်ရေးရဲတပ်ဖွဲ့မှ မူးယစ်ဆေးဝါးအမျိုးအစားများ၊ သုံးစွဲမှုကြောင့်ဖြစ်ပေါ်လာမည့်ဆိုးကျိုးများ၊ ပြစ်မှုပြစ်ဒဏ်များနှင့် တားဆီးကာကွယ်မှုလုပ်ငန်းများ ပြည်သူလူထုများပူးပေါင်းပါဝင်ဆောင်ရွက်ရေး၊ မြို့နယ်လူကုန်ကူးမှုတားဆီးနှိမ်နင်းရေးတပ်ဖွဲ့စုမှ လူကုန်ကူးမှုအန္တရာယ်နှင့် နောက်ခံသမိုင်းကြောင်း၊ ရွှေ့ပြောင်းသွားလာခြင်း၊ လူမှောင်ခိုခြင်း၊ ဒေသအတွင်း လူကုန်ကူးမှုအခြေအနေများနှင့် တားဆီးကာကွယ်မှုလုပ်ငန်းများအား ပြည်သူများ လက်တွဲပူးပေါင်းပါဝင်နိုင်ရေးတို့ကိုအသိပညာပေးဟောပြောခဲ့သည်။

ယာဉ်ထိန်းရဲတပ်ဖွဲ့စုမှလည်း ယာဉ်စည်းကမ်း၊ လမ်းစည်းကမ်းဆိုင်ရာသိသင့်သိထိုက်သည်များအား အသီးသီးအသိပညာပေးဟောပြောခဲ့ကြသည်။

ကျော်စိုး(ကော့သောင်း ပြန်/ဆက်)

"ပြည့်ဝသဥ္စါ စျေးချိုသာ၍ လိုရာပြည့်တဲ့ သဝဏ်နှင့် ဝရိတ္ဆရာမှာဆို"

ပူဒီတာ မှ ပူဒီတာ

ပူဒီတာသက်န်းတိုက် မှ ဝိနည်းတော်နှင့်အညီချုပ်လုပ်ထားသော "ကထိန်သင်္ကန်းများ" ဝယ်ယူလှူဒါန်းနိုင်ပါသည်။

အမှတ်(၄၅)၊ အထက်ကြည့်မြင်တိုင်လမ်းမကြီး၊ ကြည့်မြင်တိုင်မြို့နယ်၊ ရန်ကုန်မြို့။

တိလင်္ကမြေအိတ်များလှူဒါန်းနိုင်

Budget Tour အဆင့်မြင့်ခရီးသွားလုပ်ငန်း 09264450022/33

(30000 ကျပ်)
(35000 ကျပ်)
(115000 ကျပ်)
(120000 ကျပ်)
(110000 ကျပ်)

ကာတီယာစိန်တိုက်

မိတ်ဟောင်း၊ မိတ်သစ်များ တန်ဆောင်တိုင်ပွဲတော်အခါသမယမှာ ပျော်ရွှင်ချမ်းမြေ့ကြပါစေ...

စေ့စပ်လက်စွပ်၊ လက်ထပ်လက်စွပ် Design ဆန်းများကို အထူး Discount များဖြင့်ရောင်းချပေးနေပါသည်။

1ct အောက်မှ 10ct အထက်ထိ စိန်ပွင့်ကြီးများကို သက်သာသော နှုန်းထားများဖြင့်ရောင်းချပေးနေပါသည်။

"အို... ပိုက်ဆံများရှိလို့ကတော့...
ကာတီယာစိန်တိုက် ကစိန်တွေကိုဝယ်ပြီး တစ်ကိုယ်လုံးကို စိန်စီပစ်လိုက်မှာ..."

Show Room(I) No.137 ရွှေဘုံသာလမ်း(အောက်)လမ်း Tel : 246838, 384905, 241929
Show Room(II) No.52 အရှေ့ဘက်အပြင်တန်း ဗိုလ်ချုပ်အောင်ဆန်းဈေး Tel : 253308

အိမ်ငှားမည်

ရန်ကင်း၊ ဘောက်ထော်၊ မှတ်တမ်းရုံးအနီး၊ 3RC, 8MBR, Air con(12) လုံး၊ 25KVA မီးစက်၊ ရေသန့်စက်၊ တစ်အိမ်လုံးပါကေးခင်း၊ ရေပူ ရေအေး၊ ကြိုးဖုန်း၊ ပါဝါမီတာ၊ ကား(၁၀)စီးခန့်ရပ်နိုင်သော ပါကင်ကျယ်၊ အပေါ်ဆုံး ထပ်တွင် လသာဆောင်ပါရှိ၊ နိုင်ငံခြားသားအထူးသင့်တော်။

(တစ်လ-သိန်း ၈၀) ဖုန်း-၀၉-၄၃၀၁၈၉၁၁၊ ၀၉-၇၃၁၅၁၄၅၅၊
၀၉-၉၇၁၈၈၃၂၁၀၊ ၀၉-၇၉၃၃၂၂၀၄၄

အိမ်ရောင်းမည်

ပဲခူးမြို့၊ ဟံသာဝတီလေဆိပ်အနီး၊ RC(2)ထပ်၊ ပါကေးခင်းပြီး၊ ခြံအကျယ် (၁၀၀×၁၂၀)ပေ၊ အိမ်အကျယ်ပေ(၃၅×၃၅)၊ ၄ကွက်တွဲခြံ၊ သနပ်ခါးပင်၊ ယိုးဒယားပိန္နဲပင်၊ သရက်ပင်၊ အုန်းပင်များပါဝင်သည်။ (၂၅×၃၀)ပေအကျယ် ပျဉ်ထောင် ၂ထပ် ကားဂိုဒေါင်ပါဝင်သည်။

(ရောင်းဈေး-ညှိနှိုင်း)

ဖုန်း-၀၉-၄၃၀၁၈၉၁၁၊ ၀၉-၇၃၁၅၁၄၅၅၊ ၀၉-၉၇၁၈၈၃၂၁၀၊
၀၉-၇၉၃၃၂၂၀၄၄

မြန်မာနိုင်ငံတွင် ဝက်ဗ်ဆိုက်အများဆုံး ရေးဆွဲထုတ်လုပ်နေသော ကုမ္ပဏီမှ

အမြန်အလိုရှိသည်

Senior WordPress Developer

* Need to Convert any HTML/PSD to WordPress.
* Must be familiar with WordPress Plugin and extensions.
* Knowledge of Html and CSS,jQuery/JavaScript code into Responsive WP Themes.
* Strong PHP background to implement core WP functions.

အဆောင်(၃)၊ အခန်း(၁)၊ မြန်မာအိုင်စီတီပတ်(ခ်)၊ လှိုင်မြို့နယ်၊
ဖုန်း – ၆၅၂၂၅၀၊ ၆၅၂၃၂၃၊ ၀၉ ၅၀၆၂၄၈၂

Email : jobs@myanmars.net

အထက်ပါလိပ်စာသို့ လူကိုယ်တိုင် လာရောက်လျှောက်ထားနိုင်ပါသည်။

ကွမ်တာကျေးရွာတွင် မြစိမ်းရောင်ကျေးရွာစီမံကိန်း ရန်ပုံငွေဖြင့်ဆိုင်ကယ်ပြင်လုပ်ငန်းဆောင်ရွက်

ဘားအံ နိုဝင်ဘာ ၂၂

ကရင်ပြည်နယ် ဘားအံခရိုင် လှိုင်းဘွဲ့မြို့နယ် ကွမ်တာကျေးရွာတွင် မြစိမ်းရောင်ကျေးရွာစီမံကိန်း အရင်းမပျောက် လည်ပတ်ရန်ပုံငွေဖြင့် ဆိုင်ကယ်ပြင်လုပ်ငန်း ဆောင်ရွက်နေမှုအား ကရင်ပြည်နယ် ကျေးလက်ဒေသဖွံ့ဖြိုးတိုးတက်ရေးဦးစီးမှူး ဦးနေဦးနှင့် လှိုင်းဘွဲ့မြို့နယ်ကျေးလက်ဦးစီးမှူးဦးသိန်းစိုးတို့သည် နိုဝင်ဘာ ၂၀ ရက်က သွားရောက် ကြည့်ရှုစစ်ဆေးခဲ့ကြောင်း သိရသည်။

ယင်းနေ့က ကျေးရွာပြည်သူများနှင့်တွေ့ဆုံ၍ မြစိမ်းရောင်ကျေးရွာစီမံကိန်းဆိုင်ရာ ဘဏ္ဍာငွေ ထိန်းသိမ်းရေး၊ လည်ပတ်ရန်ပုံငွေနှစ်စဉ် တိုးပွားလာစေရေး၊ ကော်မတီဝင်များနှင့် ကျေးလက်ပြည်သူများမှ စနစ်တကျပူးပေါင်းပါဝင်ဆောင်ရွက်နိုင်ရေး အတွက် ညှိနှိုင်းဆွေးနွေးခဲ့ကြောင်း သိရသည်။

လှိုင်းဘွဲ့မြို့နယ်အတွင်းရှိ ကျေးရွာ ၁၃ ရွာအား မြစိမ်းရောင်ကျေးရွာစီမံကိန်း အရင်းမပျောက် လည်ပတ်ရန်ပုံအား နိုင်ငံတော်ခွင့်ပြုရန်ပုံငွေကျပ်သန်း ၃၉၀ ဖြင့် မွေးမြူရေး၊ ရေလုပ်ငန်းနှင့် ကျေးလက်ဒေသဖွံ့ဖြိုးရေးဝန်ကြီးဌာန၊ ကျေးလက်ဒေသဖွံ့ဖြိုးတိုးတက်ရေးဦးစီးဌာနမှ ကျေးလက်နေ ပြည်သူများ အလုပ်အကိုင်အခွင့်အလမ်းနှင့် လိုအပ်သော အရင်းအနှီးများရရှိစေရန် ရည်ရွယ်၍ ဆောင်ရွက်ပေးလျက်ရှိရာ ကွမ်တာကျေးရွာတွင် မြစိမ်းရောင်ရန်ပုံငွေဖြင့် ဆိုင်ကယ်ပြင်လုပ်ငန်းကို လည်ပတ်စွာ ဆောင်ရွက်နေသောကြောင့် အိမ်ခြေ ၁၃၆၊ လူဦးရေ ၆၅၀ တို့အတွက် လိုအပ်သောအရင်းအနှီးများရရှိစေရေးအတွက် များစွာအထောက်အကူဖြစ်စေမည်ဖြစ်ကြောင်း သိရသည်။

နေမျိုးလွင်(ပြန်/ဆက်)

ကလေးသူငယ်အခွင့်အရေးများဆိုင်ရာကုလသမဂ္ဂညီလာခံသဘောတူစာချုပ် နှစ်ပတ်လည်နေ့နှင့် အပြည်ပြည်ဆိုင်ရာကလေးများနေ့အခမ်းအနားကျင်းပ

ကော့သောင်း နိုဝင်ဘာ ၂၂

ကော့သောင်းမြို့နယ် ကလေးသူငယ်အခွင့်အရေးများဆိုင်ရာကော်မတီနှင့် World Vision Myanmar(ကော့သောင်း) တို့ ပူးပေါင်းကျင်းပသည့် ကလေးသူငယ် အခွင့်အရေးများဆိုင်ရာ ကုလသမဂ္ဂညီလာခံသဘောတူစာချုပ် (၂၆)ကြိမ်မြောက် အထိမ်းအမှတ် နှစ်ပတ်လည်နေ့နှင့် အပြည်ပြည်ဆိုင်ရာ ကလေးများနေ့အခမ်းအနားအား နိုဝင်ဘာ ၂၀ ရက် နံနက်ပိုင်းက ကော့သောင်းမြို့ မဇ္ဈိုသကပြည်သူ့ခန်းမ၌ ကျင်းပရာ ဒုတိယခရိုင်အုပ်ချုပ်ရေးမှူးဦးကျော်ဘုန်းမြတ်က နှုတ်ခွန်းဆက်အမှာစကားပြောကြားခဲ့သည်။

ဆက်လက်၍ World Vision Myanmar ဌာနေကိုယ်စားလှယ်၏ နှုတ်ခွန်းဆက်သဝဏ်လွှာအား ကော့သောင်းမြို့နယ် ဒေသဖွံ့ဖြိုးရေး စီမံချက်မန်နေဂျာ ဒေါ်ဒီဘိုးရာက ဖတ်ကြားခဲ့သည်။

ယင်းနေ့ကပြုလုပ်သည့် ကလေးသူငယ်အခွင့်အရေးများဆိုင်ရာ ကုလသမဂ္ဂညီလာခံသဘောတူစာချုပ် (၂၆) ကြိမ်မြောက် အထိမ်းအမှတ် နှစ်ပတ်လည်နေ့နှင့် အပြည်ပြည်ဆိုင်ရာကလေးများနေ့အခမ်းအနား၌ ကျောင်းသား၊ ကျောင်းသူများက ကလေးသူငယ်ဆိုင်ရာ အသိပညာပေးတစ်ခန်းရပ်သရုပ်ပြများဖြင့် ဖျော်ဖြေခဲ့ကြသည်။

ကမ္ဘာပေါ်ရှိ ကလေးသူငယ်များ အသက်ရှင်သန်မှုဆိုင်ရာ ဖွံ့ဖြိုးတိုးတက်မှုဆိုင်ရာ၊ ကာကွယ်စောင့်ရှောက်မှုဆိုင်ရာ၊ ပါဝင်ဆောင်ရွက်မှုဆိုင်ရာ အခွင့်အရေးများ တစ်ပြေးညီရရှိရေး ကမ္ဘာ့ကုလသမဂ္ဂအဖွဲ့အစည်းအကူအညီဖြင့် ကမ္ဘာနှင့်တစ်ဝန်း နိုင်ငံတိုင်းတွင် အကောင်အထည်ဖော်ဆောင်ရွက်လျက်ရှိသည်။**ကျော်စိုး (ကော့သောင်း ပြန်/ဆက်)**

ကချင်ပြည်နယ် ဆဒုံးဒေသနှင့် ချီဖွေဒေသထွက် ဆေးဖက်ဝင်သစ်ကြားသီးများ အရောင်းသွက်

မြစ်ကြီးနား နိုဝင်ဘာ ၂၂

ကချင်ပြည်နယ် ဆဒုံးမြို့နယ်(ခွဲ)နှင့် ချီဖွေမြို့နယ်တို့မှ စီးပွားဖြစ်စိုက်ပျိုးကြသည့် ဆေးဖက်ဝင်သစ်ကြားသီးသည် မြစ်ကြီးနားဈေးကွက်သို့ ဝင်ရောက်ကာ အိမ်အပြန် လက်ဆောင်အဖြစ်နှင့် ဆေးဖက်ဝင်အဖြစ် စားသုံးကြသူများ ဝယ်ယူလျက်ရှိကြောင်းသိရသည်။

သစ်ကြားသီးကို ကချင်ပြည်နယ် အတွင်း အဓိကဝယ်ယူစားသုံးကြပြီး ဝယ်ယူစားသုံးသူများ၏ ပြောပြချက်အရ သစ်ကြားသီးကို အမျိုးသမီးများ ကိုယ်ဝန်ဆောင်စဉ် သန္ဓေသား ဦးနှောက်ဖွံ့ဖြိုးရန် ကိုယ်ဝန်ဆောင်အမျိုးသမီးများ စားသုံးကြရပြီး ကလေးများကို လေးနှစ်သားအရွယ်မှ စတင်ကာ ဦးနှောက်ဉာဏ်ရည်ဖွံ့ဖြိုးရန်အတွက် ကျွေးရကြောင်းနှင့် တရုတ်တိုင်းရင်းဆေးပညာအရ အားပြည့်စေခြင်း၊ သလိပ်ပျော်စေခြင်း၊ ကျောက်ကပ်၊ အူ၊ ဦးနှောက် စသည်တို့ကို အကျိုးရှိစေခြင်း၊ ချောင်းဆိုးခြင်း၊ ခါးနာခြင်း အစရှိသည်တို့ကို ပျောက်ကင်းသောကြောင့် တရုတ်လူမျိုးများနှင့် ကချင်တိုင်းရင်းသားများက အများဆုံး စားသုံးလေ့ရှိကြသည်ဟု သိရသည်။

အဆိုပါ သစ်ကြားသီးစိုက်ပျိုးကြသည့် ဒေသတွင် မိုးရွာသွန်းမှုများပြားပြီး နေရောင်ခြည်ရှိမှု နည်းပါးသည့်အတွက် သစ်ကြားသီးများကိုစတင်၍ အသီးများကို ခြွေကာ တာရှည်အထားခံရန်အတွက် မီးနှင့်အခြောက်ခံပြီး ဈေးကွက်တွင် တစ်လုံးလျှင် ငွေကျပ် ၁၀၀ ဖြင့်ရောင်းချလျက်ရှိကြောင်း သိရသည်။

သစ်ကြားသီးများကို နှစ်စဉ် ကချင်ပြည်နယ်မိုးကောင်း၊ ဖါးကန့်၊ တာမခံ၊ တနိုင်းဒေသရှိ ရွှေမော်၊ ကျောက်စိမ်းမော်၊ ပယင်းမော်တို့နှင့် ဗန်းမော်မြို့နယ်တို့ကို များစွာရောင်းချရကြောင်း ယခုနှစ်တွင် မြစ်ကြီးနား၊ မန္တလေး၊ ဖြူးမြို့တို့ကို အဓိက အားထားရောင်းချလျက်ရှိကြောင်း ဆဒုံးမြို့နယ်(ခွဲ) သစ်ကြားသီး စိုက်ပျိုးရောင်းချသူများထံမှ သိရသည်။

သစ်ကြားသီးသည် သဘာဝကပေးထားသည့် လီနိုလယ်နင်အက်စစ်ပါဝင်နှုန်းမှာ အလွန်မြင့်မားကြောင်းနှင့် သစ်ကြားသီးထဲတွင် ဗီတာမင်အေ၊ ဘီ၊ စီ၊အီးတို့အလွန်ကြွယ်ဝပြီး လူခန္ဓာကိုယ်အတွက် လိုအပ်သည့် ကယ်လ်ဆီယမ်ဓာတ်၊ မဂ္ဂနီဆီယံဓာတ်၊ သံဓာတ်စသည်တို့ကိုလည်း အမြောက်အမြားပါဝင်ကာ ဦးနှောက်ကို အားဖြည့်ခြင်း၊ သွေးကြောများ ပျော့စေခြင်းအိုမင်းခြင်းမှကာကွယ်ခြင်း၊ အသားအရေကို ချောမွေ့စေခြင်း၊ အသက်ရှည်ခြင်း စသည့်ဂုဏ်သတ္တိများလည်းရှိသည့်အတွက် နိုင်ငံတကာ အသိုင်းအဝိုင်းက အာဟာရပြည့်စုံကြောင်း အသိအမှတ်ပြုခြင်းခံရသည် ဟုသိရသည်။

စိုင်းလှုမင်း

မန္တလေးဒေသကောလိပ် ကျောင်းသား၊ ကျောင်းသူဟောင်းများဖောင်ဒေးရှင်း နှစ်ပတ်လည်အသင်းသားစုံညီအစည်းအဝေး ၂၀၁၅

မန္တလေးဒေသကောလိပ်တွင် ၁၉၇၆ ခုနှစ်မှ ၁၉၈၁ခုနှစ်အတွင်း တက်ရောက် ပညာသင်ကြားခဲ့ကြသော ကျောင်းသား၊ ကျောင်းသူဟောင်းများ ဖောင်ဒေးရှင်း၏ နှစ်ပတ်လည်အသင်းသားစုံညီအစည်းအဝေးကို အောက်ဖော်ပြပါအစီအစဉ် အတိုင်းကျင်းပမည်ဖြစ်ပါသဖြင့် ကျောင်းသား၊ ကျောင်းသူဟောင်းများ အားလုံးတက်ရောက်နိုင်ရန် လေးစားစွာဖိတ်ကြား အပ်ပါသည်။

နေရာ ။ ။ မန္တလေးတိုင်းဒေသကြီး ကုန်သည်များ နှင့် စက်မှု လက်မှု လုပ်ငန်းရှင်များအသင်း အစည်းအဝေးခန်းမ

အချိန် ။ ။၂၀၁၅ ဒီဇင်ဘာ (၁၁) ရက် မွန်းလွဲ (၂) နာရီ မှ ညနေ (၄) နာရီထိ။

အလုပ်အမှုဆောင် ကော်မတီဝင် အဖြစ်ပါဝင်ဆောင်ရွက်လိုသော ကျောင်းသား၊ ကျောင်းသူဟောင်းများ ၂၀၁၅ ဒီဇင်ဘာလ(၄)ရက် နောက်ဆုံးထား၍ ဖောင်ဒေးရှင်းရုံးခန်းတွင် စာရင်းပေးသွင်းရန် ဖိတ်ခေါ်အပ်ပါသည်။ မန္တလေးဒေသကောလိပ်ကျောင်းသား၊ ကျောင်းသူဟောင်းများဖောင်ဒေးရှင်းနှင့် စပ်လျဉ်း၍ အကြံပြုဆွေးနွေးလိုသည်များရှိပါက ၂၀၁၅ ဒီဇင်ဘာ (၁၀) ရက်နေ့ နောက်ဆုံးထားပြီး ဖောင်ဒေးရှင်းရုံးခန်းသို့ ပေးပို့ရန် ဖိတ်ခေါ်အပ်ပါသည်။

မန္တလေးဒေသကောလိပ်ကျောင်းသား၊ ကျောင်းသူဟောင်းများဖောင်ဒေးရှင်းယာယီအလုပ်အမှုဆောင် ကော်မတီ
မင်္ဂလာဈေးပထမထပ်၊ ၇၃လမ်း၊ လမ်း ၃၀ နှင့် ၃၁ လမ်းကြား၊ မန္တလေး၊ ဖုန်း ၀၉ ၉၇၇၉၀၄၁၉၉

ငွေကျပ် ၁၅ ဘီလီယံတန်ဖိုးရှိ River View Point Tower လုပ်ငန်းအပ်နှံ၍ အခန်းဝယ်ယူထားသူများအား သော့များစတင်အပ်နှံ

ရန်ကုန် နိုဝင်ဘာ ၂၂

ရန်ကုန်မြို့တော် စည်ပင်သာယာရေးကော်မတီနှင့် Asia Myanmar Consortium Development ကုမ္ပဏီ လီမိတက်တို့မှ အကျိုးတူပူးပေါင်းဆောင်ရွက်လိုက်သော ငွေကျပ် ၁၅ ဘီလီယံတန်ဖိုးရှိ River View Point Tower လုပ်ငန်း အပ်နှံခြင်းနှင့် အခန်းဝယ်ယူထားသူများအား သော့အပ်နှံခြင်းကို နိုဝင်ဘာ ၂၀ ရက် နံနက် ၉ နာရီက River View Point Tower ၌ ကျင်းပခဲ့ကြောင်း သိရသည်။

အဆိုပါ River View Point Tower မှာ ကြည့်မြင်တိုင် ကမ်းနားလမ်းနှင့် အလုံ သစ်တောလမ်းထောင့်၌ တည်ရှိပြီး စင်ကာပူနိုင်ငံမှ နည်းပညာဖြင့် ဆောက်လုပ်ခဲ့ခြင်းဖြစ်သည်။ အဓိကထူးခြားချက်မှာ အဆိုပါခေတ်မီအဆောက်အအုံတွင် နေထိုင်ကြမည့် အိမ်ခန်းနေပြည်သူများအတွက် စတုတ္ထထပ်၌ ရေကူးကန်များ၊ ကလေးကစားစရာကွင်းများ၊ အားကစားလေ့ကျင့်ခန်းများ၊ စာကြည့်တိုက်များနှင့် Coffee House များပါဝင်ကြောင်း သိရသည်။

ရေကူးကန်အတွက် လုံခြုံမှုရှိအောင်ဆောင်ရွက်ထားရှိပြီး ကန်သန့်ရှင်းရေးအတွက် သန့်ရှင်းရေးအလုပ်သမားများ ထားရှိမည်ဖြစ်သည်။ တိုက်ခန်းနေပြည်သူများ အမှိုက်စွန့်ပစ်မှုအဆင်ပြေစေရေးအတွက်လည်း နိုင်ငံတကာနည်းတူ အထပ်အသီးသီးတွင် အမှိုက်စွန့်ပစ်ပိုက်လိုင်းများထားရှိပြီး ပိုက်လိုင်းမှ တစ်ဆင့် လျှောဆင်းလာမည့် အမှိုက်များကို တိုက်ခန်းသန့်ရှင်းရေးဝန်ထမ်းများမှ စနစ်တကျ သိမ်းဆည်းစုပုံသွားမည်ဖြစ်ကာ ထိုမှတစ်ဆင့် မြို့တော်စည်ပင်မှ အမှိုက်များကို စနစ်တကျ သိမ်းဆည်းရှင်းလင်းသွားမည်ဖြစ်သည်။

အဆောက်အအုံ A မှာ ရန်ကုန်မြို့တော်စည်ပင်သာယာရေးကော်မတီပိုင်ဖြစ်ပြီး B မှာ Asia Myanmar Consortium Development ကုမ္ပဏီလီမိတက်မှပိုင်ဆိုင်ကာ အဆောက်အအုံ A နှင့် B တို့တွင် အခန်းပေါင်း ၅၅ ခန်း စီပါဝင်ပြီး Basement နှင့် ပန့်ဟောက်စ်ခြောက်လုံး အပါအဝင် အထပ်အားဖြင့် ၁၂ ထပ်ခွဲရှိကြောင်းသိရသည်။

လက်ရှိဆောက်လုပ်ပြီးစီးသွားသည့် River View Point Tower ၏ မြေနေရာအကျယ်အဝန်း ဧရိယာမှာ ပေ ၃၅၀ နှင့် ၁၀၂ ပေ အကျယ်အဝန်းရှိသည်။ River View Point Tower ၏ အခန်းများဖွဲ့စည်းပုံအရ စတုရန်းပေ ၁၈၈၀ နှင့် စတုရန်းပေ ၁၉၅၀ နှစ်မျိုးနှစ်စားရှိသည်။ အိမ်ခန်းနေပြည်သူများ လုံခြုံစိတ်ချစေရေးအတွက် လုံလောက်စွာစီမံထားရှိပြီး စီစီတီဗွီကင်မရာများအား နေရာအသီးသီး၌ တပ်ဆင်ဆောင်ရွက်ထားသည်။ အဆောက်အအုံအတွင်း ဓာတ်လှေခါး ခုနစ်စင်းထားရှိပြီးတာဝါ A နှင့် တာဝါ B ၌ တစ်လုံးစီထားရှိကာ တတိယထပ်တွင် ဧရာဝတီဘဏ်ရှိမည်ဖြစ်သည်။

Asia Myanmar Consortium Development ကုမ္ပဏီလီမိတက်မှ အုပ်ချုပ်မှုဒါရိုက်တာ ဦးကျော်ခိုင်က "ခုဆောက်လုပ်ထားတဲ့နေရာ ကယခင်က စည်ပင်အုပ်ချုပ်ရေးမှူး ရုံးပါ။ ဒီနေ့ခေတ်အခါမှာ ခေတ်မီတိုက်တာအဆောက်အအုံတွေ ဆောက်လုပ်လာကြပြီဆိုတော့ ခေတ်မီ နည်းစနစ်ဖြင့် ဆောက်လုပ်ထားတဲ့ ကျွန်တော်တို့ တိုက်တစ်လုံးကိုလည်းခုဆို အောင်မြင်စွာဆောက်လုပ်ပြီးစီးသွားပါပြီ။ ဒါကြောင့် အခန်းပိုင်ရှင်တွေကို အုံနာဘုတ်နဲ့ သော့အပ်နှံလိုက်တာပါ။ ခုလိုအိမ်ခြံမြေဈေးကွက် ကျဆင်းနေတဲ့အချိန်မှာ ပြီးစီးအောင်လုပ်ဖို့ ဆိုတာက မလွယ်ပါဘူး။ ခုတော့ အောင်မြင်စွာဆောက်လုပ်ပြီးစီးသွားပါပြီ" ဟုရှင်းပြသည်။

ရန်ကုန်မြို့တော်စည်ပင်သာယာရေးကော်မတီနှင့် အကျိုးတူပူးပေါင်းဆောင်ရွက်လိုက်သော အဆိုပါ River View Point Tower ရှိ နေထိုင်ကြသူများအတွက် နေအိမ်တိုက်ခန်းများအတွင်း အရည်အသွေးမြင့် ရေသန့်များထားရှိ လုပ်ဆောင်ထားကြောင်း၊ ထို့အပြင် အဆိုပါ River View Point Tower ဆောက်လုပ်ရန်အတွက် အင်ဂျင်နီယာများနှင့် အလုပ်သမား ဦးရေ ၂၀ ကျော်ဖြင့် ဆောက်လုပ်ခဲ့ကြောင်းသိရကာ အဆောက်အအုံ A နှင့် B ဆောက်လုပ်ရန်အတွက် ပြီးခဲ့သည့် ၂၀၁၂ ခုနှစ် နှစ်ကုန်ပိုင်းက စီမံကိန်းအား စတင်အကောင်အထည်ဖော် ဆောင်ရွက်ခဲ့ကြောင်း သိရသည်။

စိုးဝင်း(MLA)

ပြည်သူ့ဝန်ဆောင်မှုရုံးလုပ်ငန်း (One Stop Shop) ငဖဲမြို့၌ဖွင့်လှစ်

ငဖဲ နိုဝင်ဘာ ၂၂

မင်းဘူးခရိုင် ငဖဲမြို့နယ်စုပေါင်းရုံးတွင် ပြည်သူ့ဝန်ဆောင်မှုရုံးလုပ်ငန်း One Stop Shop ဖွင့်ပွဲအခမ်းအနားအား နိုဝင်ဘာ ၂၀ ရက်၊ နံနက် ၁၀ နာရီက ကျင်းပခဲ့ရာ အခမ်းအနားသို့ မြို့နယ်အုပ်ချုပ်ရေးမှူး ဦးနိုင်ဝင်းဇော်၊ မြို့နယ်ရဲတပ်ဖွဲ့မှူး ရဲမှူးညဏ်ကြီးရှိန် နှင့် ဌာနဆိုင်ရာတာဝန်ရှိသူများ၊ မြို့နယ်ဖွံ့ဖြိုးတိုးတက်ရေးအထောက်အကူပြု ကော်မတီဝင်များ၊ မြို့နယ်စီမံခန့်ခွဲမှုကော်မတီဝင်များ၊ မြို့နယ်စည်ပင်သာယာရေး ကော်မတီဝင်များ၊ ရပ်ကွက်အုပ်ချုပ်ရေးမှူးများ၊ စုစုပေါင်း ၅၀ ဦးခန့် တက်ရောက်ခဲ့ကြောင်း သိရသည်။

အခမ်းအနားတွင် မြို့နယ်အုပ်ချုပ်ရေးမှူး ဦးနိုင်ဝင်းဇော်က ရုံးခန်းဖွင့်လှစ်ရခြင်း ရည်ရွယ်ချက်မှာ ငဖဲမြို့နယ်တွင် ပြည်သူများ၏ အခြေခံလိုအပ်ချက်များ ဖြည့်ဆည်းဆောင်ရွက်ရာ၌ အဆင်ပြေချောမွေ့စေသည့် ဝန်ဆောင်မှုများ ဆောင်ရွက်ပေးနိုင်ရန်၊ လာဘ်ပေးလာဘ်ယူမှု၊ အဂတိလိုက်စားမှုများကို တားမြစ်၍ ထိရောက်သော ဝန်ဆောင်မှုအလေ့အကျင့်များကို ပြုစုပျိုးထောင်ပေးနိုင်ရန်၊ ပြည်သူက အစိုးရနှင့်ဌာနဆိုင်ရာ ဝန်ထမ်းများအပေါ် အားကိုးယုံကြည်မှုတိုးပွားစေရန်နှင့် တာဝန်ထမ်းဆောင်နေသော ဝန်ထမ်းများဦးစီးဌာနအလိုက် အပြန်အလှန် ထိန်းကျောင်းမှုပြုနိုင်ရေး အထောက်အကူပြုနိုင်ရန် ရည်ရွယ်၍ ဖွင့်လှစ်ရခြင်းဖြစ်ကြောင်း ရှင်းလင်းပြောကြားခဲ့သည်။

ယင်းနောက် မြို့နယ်အုပ်ချုပ်ရေးမှူး ဦးနိုင်ဝင်းဇော်နှင့် မြို့နယ်ရဲတပ်ဖွဲ့မှူး ရဲမှူးညဏ်ကြီးရှိန်တို့သည် ရုံးခန်းအားဖွင့်လှစ်ပေးခဲ့သည်။

ဧယျတု(မကွေး)

" ကုန်အမှတ်တံဆိပ်သတိပေးကြေညာချက် "

ရန်ကုန်တိုင်းဒေသကြီး၊ စမ်းချောင်းမြို့နယ်၊ ပြည်လမ်း၊ အမှတ်-(၃၃၃)တွင် ရုံးခန်းဖွင့်လှစ်၍ လုပ်ငန်းဆောင်ရွက်လျက်ရှိသော NCX Myanmar Co., Ltd. သည် အောက်ဖော်ပြပါကုန်အမှတ်တံဆိပ်အမည်အမှတ်အသားကို ကုမ္ပဏီမူပိုင်အမှတ်တံဆိပ်အဖြစ် ရန်ကုန်တိုင်းဒေသကြီးစာချုပ်စာတမ်းမှတ်ပုံတင်ရုံးတွင် မှတ်ပုံတင်ထားခဲ့ပြီး ဖြစ်ပါသည်။

NCX

IV- ၁၈၅၆၂/၂၀၁၄

အထက်တွင်ကပ်နှိပ်ဖော်ပြထားသော " NCX " ကုန်အမှတ်တံဆိပ်အမည်အမှတ်အသားကိုအသုံးပြု၍ မှတ်ပုံတင်သွင်းကြေညာသူ NCX Myanmar Co., Ltd. သည် " Tyre အမျိုးမျိုး၊ Tube အမျိုးမျိုး၊ Battery အမျိုးမျိုး၊ Chain အမျိုးမျိုး၊ Sprocket Set အမျိုးမျိုး၊ မီးသီးအမျိုးမျိုး၊ အင်ဂျင်ဝိုင်၊ ဘရိတ်ဆီ၊ ချောဆီ၊ စက်ဆီ၊ အင်ဂျင်ဆီ၊ အားဖြည့်စက်ဆီ၊ အမဲဆီ၊ Lubricants အမျိုးမျိုး၊ လယ်သာပေါလစ်အမျိုးမျိုး၊ မော်တော်ဆိုင်ကယ်နှင့် ဆက်စပ်အပိုပစ္စည်းအမျိုးမျိုး၊ မော်တော်ကားနှင့် ဆက်စပ်အပိုပစ္စည်းအမျိုးမျိုး၊ မော်တော်ဆိုင်ကယ်နှင့်မော်တော်ကားအလှဆင်ပစ္စည်းအမျိုးမျိုး " တို့ကို မြန်မာနိုင်ငံတစ်ဝန်းလုံးတွင် ဆိုင်ခွဲများဖွင့်လှစ်၍ဖြန့်ချိရောင်းချသွားမည် ဖြစ်ပါသည်။

သို့ပါ၍ အဆိုပါကုန်အမှတ်တံဆိပ်အမည်အမှတ်အသား၏ တစ်စိတ်တစ်ဒေသကိုဖြစ်စေ၊ အစိတ်အပိုင်းကိုဖြစ်စေ ဆင်တူယိုးမှားပြုလုပ်၍သော်လည်းကောင်း၊ ထင်ယောင်ထင်မှားတုပပြုလုပ်၍သော်လည်းကောင်း၊ ထုတ်လုပ်ခြင်း၊ ဖြန့်ဖြူးရောင်းချခြင်း၊ မှာယူတင်သွင်းခြင်း၊ လက်ဝယ်ထားရှိခြင်းမပြုလုပ်ကြပါရန်နှင့် အကယ်၍ပြုလုပ်ပါက တရားဥပဒေအရ ထိရောက်စွာအရေးယူသွားမည် ဖြစ်ကြောင်း သတိပေးကြေညာအပ်ပါသည်။

လွှဲအပ်ညွှန်ကြားချက်အရ ဦးအီးနုစ်(တရားလွှတ်တော်ရှေ့နေ)

YE NOOS & ASSOCIATES (Law Firm)

အမှတ်-၁၇၆(ပထမထပ်)၊ မိဘရိပ်မွန်အိမ်ရာ၊ ဗိုလ်တထောင်ဘုရားလမ်း၊ ရန်ကုန်တိုင်းဒေသကြီး။

ဖုန်း- ၃၉၇၂၃၄ ၊ ၂၉၆၁၃၂ ။

FAME

အရိုးများကြံ့ခိုင်သန်မာဖို့အတွက်

Osteomax®

TMR 011384 (0615)

၂/၂၀၁၅ တဆကထလ/ထိုင်(၀၆၅၇)

ISO 9001 : 2008
ISO 14001 : 2004
OHSAS 18001 : 2007
GMP Certified
Organic Certified

FAME

အဆစ်အမျက်အားဖြည့်ဖို့အတွက်

Arthrotec®

TMR 011382 (0615)

၂/၂၀၁၅ တဆကထလ/ထိုင်(၀၆၅၇)

ISO 9001 : 2008
ISO 14001 : 2004
OHSAS 18001 : 2007
GMP Certified
Organic Certified

ကွန်ပျူတာ စနစ်ဖြင့်ထိန်းသော

MECHINICAL CAR PARKING

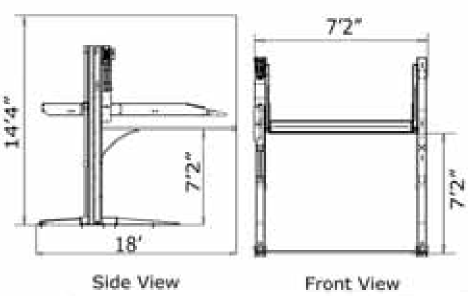

TPW

No. (31), Room (5), 7 Miles, Pyay Road, Yangon

T: 09.259.81.36.36
: 09.259.81.37.37
: 09.259.81.46.46

အမှတ်(၃၁)၊ အခန်း (၅)၊ ၇မိုင်၊ ပြည်လမ်း၊ ရန်ကုန်။

ဂုဏ်ယူဝမ်းမြောက်ခြင်း

၂၀၁၅ ခုနှစ်၊ နိုဝင်ဘာလ (၂၀) ရက်နေ့တွင် မလေးရှားနိုင်ငံ၊ ကွာလာလမ်ပူမြို့

Shangri-La Hotel - Grand Ballroom ၌ကျင်းပပြုလုပ်သော

(၂၇)ကြိမ်မြောက် အာဆီယံနှစ်ပတ်လည် ထိပ်သီး အစည်းအဝေးပွဲ၏

ASEAN Winner for the ASEAN Business Awards (2015)

အာဆီယံစီးပွားရေးထူးချွန် ဆုချီးမြှင့်ပွဲတွင်

အာဆီယံအဖွဲ့ဝင်(၁၀)နိုင်ငံအနက်

အမျိုးသမီးစီးပွားရေး ထူးချွန်လုပ်ငန်းရှင်-ပထမဆု

(ASEAN Woman Entrepreneur of the Year 2015 Award)ကို

မြန်မာနိုင်ငံမှ ပထမဆုံးအကြိမ်အဖြစ်

"KBZ BANK နှင့် KBZ Group of Companies" ၏ဒုတိယဥက္ကဋ္ဌ

"သီဟသုဓမ္မသိင်္ဂီ၊ သီရိသုဓမ္မသိင်္ဂီ၊ အဂ္ဂမဟာသီရိသုဓမ္မသိင်္ဂီ

ဒေါ်နန်းသန်းထွေး - လူမှုထူးချွန်ပထမဆင့်"

မှလက်ခံရရှိခြင်း အတွက် လှိုက်လှဲစွာ ဂုဏ်ယူဝမ်းမြောက်မိပါကြောင်း . . .

ant group အောင်မြင်သူ

ဦးစောငြိမ်း၊ ဦးလှမျိုး၊ ဦးမင်းသန့်
အောင်မြင်သူအုပ်စုကုမ္ပဏီလီမိတက်

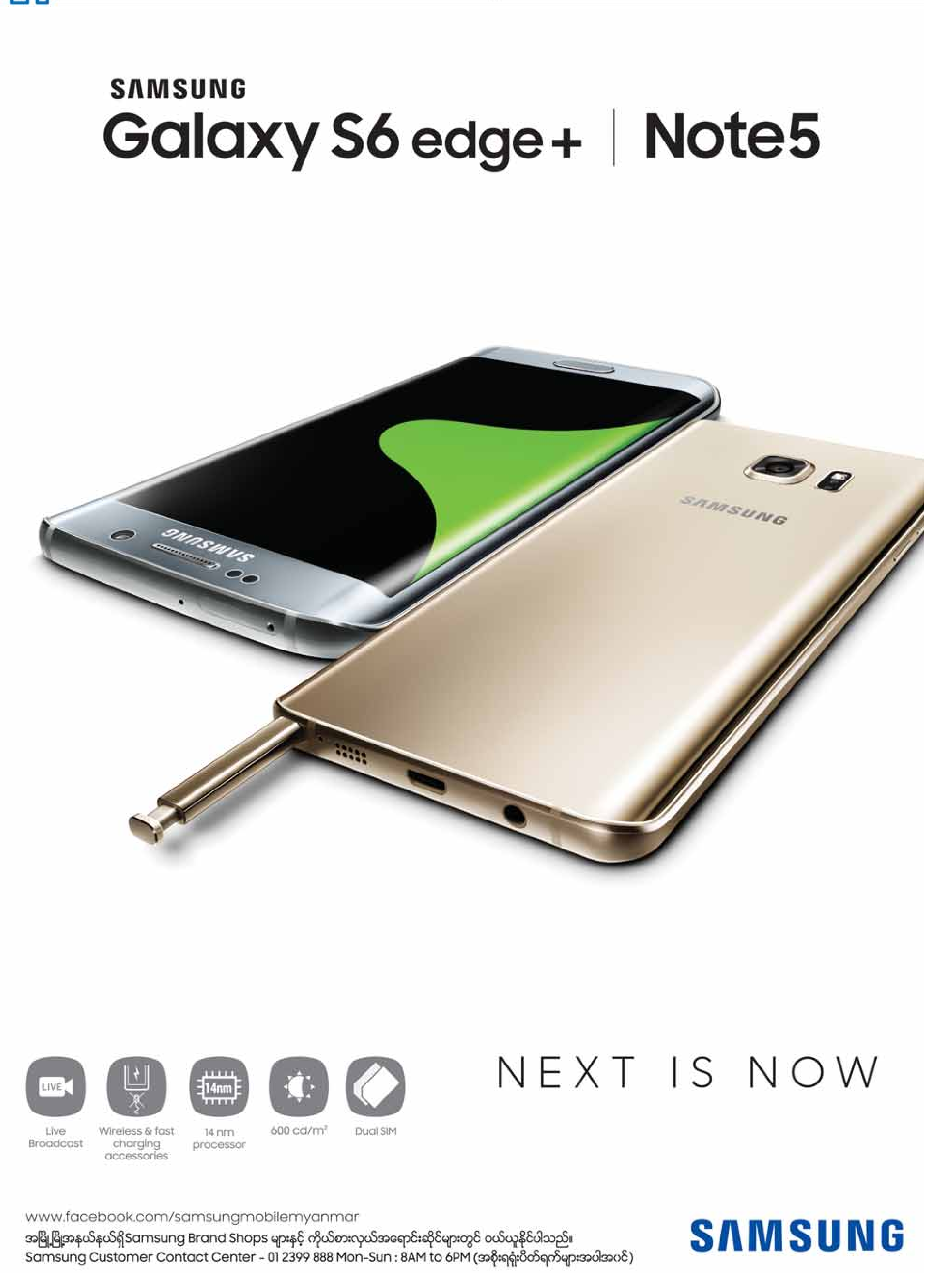
SAMSUNG
Galaxy S6 edge+ | Note5
NEXT IS NOW
Live Broadcast
Wireless & fast charging accessories
14 nm processor
600 cd/m²
Dual SIM
www.facebook.com/samsungmobilemyanmar
အမြို့မြို့အနယ်နယ်ရှိSamsung Brand Shops များနှင့် ကိုယ်စားလှယ်အရောင်းဆိုင်များတွင် ဝယ်ယူနိုင်ပါသည်။
Samsung Customer Contact Center - 01 2399 888 Mon-Sun : 8AM to 6PM (အစိုးရရုံးပိတ်ရက်များအပါအဝင်)
SAMSUNG

KBZ BANK

(၃၅၃) ဘဏ်မြောက်

အလုံ – ထော်လီကွေ့ဘဏ်ခွဲ၊ ရန်ကုန်ဘဏ်ခွဲ (၈၄)

အမှတ်(၄၃/၄၄)၊ (A- 4/A)၊ ကမ်းနားလမ်း၊ ဆင်မင်းရပ်ကွက်၊ အလုံမြို့နယ်၊ ရန်ကုန်မြို့။
ဖုန်း(၀၁) ၂၃၁၇၈၀၄၊ ဖက်စ်(၀၁) ၂၃၁၇၈၀၃

(၃၅၄) ဘဏ်မြောက်

ရွှေညောင်ပင်ဘဏ်ခွဲ – ဘားအံဘဏ်ခွဲ (၂)

အမှတ်(၂၃)၊ မိုလ်ချုပ်လမ်း၊ ရွှေညောင်ပင်၊ (၅)ရပ်ကွက်၊ ဘားအံမြို့၊ ကရင်ပြည်နယ်။
ဖုန်း(၀၅၈) ၂၃၄၄၇/ ၄၈/ ၄၉၊ ဖက်စ်(၀၅၈) ၂၃၄၅၀/ ၅၁/ ၅၂

(၃၅၅) ဘဏ်မြောက်

ဆိပ်ကမ်းသာလမ်း (လွှစ္စလမ်း) ဘဏ်ခွဲ၊ ရန်ကုန်ဘဏ်ခွဲ (၈၅)

အမှတ်(၁၃၁)၊ ဆိပ်ကမ်းသာလမ်း၊ (၇)ရပ်ကွက်၊ ကျောက်တံတားမြို့နယ်၊ ရန်ကုန်မြို့။
ဖုန်း(၀၁)၃၇၁၇၀၃/ ၀၄/ ၀၅၊ ဖက်စ်(၀၁)၃၇၁၀၄၀/ ၄၁

(၃၅၆) ဘဏ်မြောက်

မန္တလေး – မဟာမြိုင်ဘဏ်ခွဲ၊ မန္တလေးဘဏ်ခွဲ (၂၈)

အမှတ်(၇၂/ ခ)၊ (၆၉)လမ်း၊ (၄၁× ၄၂)လမ်းကြား၊ မဟာမြိုင်(၁)ရပ်ကွက်၊ မဟာအောင်မြေမြို့နယ်၊ မန္တလေးတိုင်းဒေသကြီး။
ဖုန်း(၀၂)၆၂၀၃၅၊ ၆၂၀၅၄၊ ဖက်စ်(၀၂)၆၂၀၅၇/ ၅၈

တို့ကိုဖွင့်လှစ်ပြီးဖြစ်ပါကြောင်းနှင့် ဘဏ်လုပ်ငန်းဝန်ဆောင်မှုများကို ဆက်သွယ် ဆောင်ရွက်နိုင်ပြီဖြစ်ပါကြောင်း မိဘပြည်သူများအား သတင်းကောင်းပါးအပ်ပါသည်။

သဒ္ဒါထက်သန် မြန်မာအားမာန် ကမ္ဘောဇဘဏ်

www.kbzbank.com

ဈေးပြိုင်တင်ဒါခေါ်ယူခြင်း

၁။ စက်မှုဝန်ကြီးဌာန၊ အမှတ်(၃)အကြီးစားစက်မှုလုပ်ငန်းလက်အောက်ရှိ စက်ရုံများမှ အထည်ထုတ်ကုန်ပစ္စည်းများကို ဈေးပြိုင်တင်ဒါစနစ်ဖြင့် အောက်ပါအစီအစဉ်အတိုင်း ရောင်းချမည်ဖြစ်ပါသည်။

၂။ ရောင်းချမည့်ပစ္စည်းများ - ချည်မျှင်များ၊ ပိတ်ကြမ်းများ၊ အဖြူချွတ်ဆေးဆိုး၊ ပန်းရိုက်ပိတ်များ၊ ကျား-မဝတ်၊ ချုပ်ထည်များ၊ သက်န်း ဒွိစုံအမျိုးမျိုး၊ အသင့်ချုပ်ပြီး နိုင်ငံတော်အလံအရွယ်အစားအမျိုးမျိုးနှင့်အခြားချုပ်ထည်များ

၃။ ဈေးပြိုင်ရောင်းချမည့်ရက် - ၂-၁၂-၂၀၁၅ရက်(ဗုဒ္ဓဟူးနေ့)

၄။ ဈေးပြိုင်ရောင်းချမည့်အချိန် - နံနက် ၁၀း၀၀နာရီ

၅။ ဈေးပြိုင်ရောင်းချမည့်နေရာ - စက်မှုဝန်ကြီးဌာန၊ ရုံးအမှတ်(၃၇)၊ နေပြည်တော်

၆။ အသေးစိတ်သိရှိလိုပါက ဖုန်း-၀၆၇-၄၀၈၁၅၇၊ ၀၆၇-၄၀၈၃၆၉၊ ၀၆၇-၄၀၈၂၁၃၊ ၀၆၇-၄၀၈၃၆၂၊ ၀၁-၅၅၈၃၃၆ တို့သို့ ဆက်သွယ်စုံစမ်းနိုင်ပါသည်။

အမှတ်(၃)အကြီးစားစက်မှုလုပ်ငန်း

ကျန်းမာရေးဝန်ကြီးဌာန၊ ကုသရေးဦးစီးဌာန အရိုးရောဂါအထူးကုဆေးရုံကြီး နေပြည်တော် အိတ်ဖွင့်တင်ဒါခေါ်ယူခြင်း

၁။ အရိုးရောဂါအထူးကုဆေးရုံကြီး နေပြည်တော်တွင် လာရောက်ကုသနေသော လူနာများအား ကုသပေးရန် လိုအပ်သော ဆေးနှင့်ဆေးပစ္စည်းများ၊ ဓာတ်ခွဲခန်း၊ ဓာတ်မှန်ခန်းသုံးပစ္စည်းများ (FDA အသိအမှတ်ပြုများ)ကို မြန်မာကျပ်ငွေဖြင့် ဝယ်ယူမည်ဖြစ်ပါ၍ အိတ်ဖွင့်တင်ဒါများ တင်သွင်းရန် ဖိတ်ခေါ်ပါသည်။

၂။ ဈေးနှုန်းတင်သွင်းလွှာပုံစံစတင်ရောင်းချမည့်ရက် -၂၂-၁၁-၂၀၁၅ရက်
တင်ဒါပိတ်မည့်ရက်နှင့်အချိန် -၂၁-၁၂-၂၀၁၅ရက် ညနေ ၄း၀၀နာရီ

၃။ တင်ဒါစည်းမျဉ်းစည်းကမ်းချက်များ၊ ပစ္စည်းများနှင့်ပတ်သက်၍ အသေးစိတ်အချက်အလက်ကို သိရှိလိုပါက အောက်ပါလိပ်စာတွင် နေ့စဉ်ရုံးချိန်အတွင်း လာရောက်စုံစမ်းနိုင်ပါသည်။

ဆေးရုံအုပ်ကြီး
အရိုးရောဂါအထူးကုဆေးရုံကြီး နေပြည်တော်
ဥတ္တရသီရိဟိုတယ်ဇုန်အနီး၊ သစ်ဝင်တိုင်းရွာရှေ့
ဖုန်း-၀၆၇-၄၁၇၁၇၀

လျှပ်စစ်စွမ်းအားဝန်ကြီးဌာန ရေအားလျှပ်စစ်အကောင်အထည်ဖော်ရေးဦးစီးဌာန (အိတ်ဖွင့်တင်ဒါခေါ်ယူခြင်း)

တင်ဒါအမှတ်၊ ၁၃/ရအ(ပဖတ)/ သယ်ပို့(တင်ဒါ)/၂၀၁၅

၁။ လျှပ်စစ်စွမ်းအားဝန်ကြီးဌာန၊ ရေအားလျှပ်စစ်အကောင်အထည်ဖော်ရေးဦးစီးဌာနလက်အောက်ရှိသူငွေးရေအားလျှပ်စစ်စီမံကိန်းအတွက် စက်ပစ္စည်းများသယ်ယူပို့ဆောင်ရေးလုပ်ငန်းများအား မြန်မာကျပ်ငွေဖြင့် လုပ်ငန်းအပ်နှံဆောင်ရွက်လိုပါသည်။

၂။ တင်ဒါပုံစံစတင်ရောင်းချမည့်ရက် - ၂၃-၁၁-၂၀၁၅ရက် ၉း၀၀နာရီ
တင်ဒါအရောင်းပိတ်မည့်ရက် - ၃၀-၁၁-၂၀၁၅ရက် ၁၂း၀၀နာရီ
တင်ဒါနောက်ဆုံးတင်သွင်းရမည့်ရက်၊ အချိန် - ၃၀-၁၁-၂၀၁၅ရက် ၁၂း၀၀နာရီ

၃။ အိတ်ဖွင့်တင်ဒါပုံစံနှင့် တင်ဒါဆိုင်ရာအသေးစိတ်အချက်အလက်များကို သတင်းစာတွင်ကြော်ငြာပါသည့်ရက်မှစ၍ ရုံးချိန်အတွင်း အောက်ပါဌာနတွင် လာရောက်စုံစမ်းနိုင်ပါသည်။

ရေအားလျှပ်စစ်အကောင်အထည်ဖော်ရေးဦးစီးဌာန
ပစ္စည်းဖြည့်တင်းရေးဌာနခွဲ
ဖုန်း-၀၆၇-၈၁၀၄၁၈၉၊ ၀၆၇-၈၁၀၄၁၉၀
ဖက်စ်-၀၆၇-၈၁၀၄၁၉၁

အသိပေးကြေညာချက်

ဂျပန်နိုင်ငံနှင့်စင်ကာပူနိုင်ငံတို့မှ မော်တော်ယာဉ်များ တင်ဆောင်လာသည့် M.V MARINE RELIANCE V.11 သင်္ဘောသည် ၂၅-၁၁-၂၀၁၅ ရက်ခန့်တွင် ရန်ကုန်ဆိပ်ကမ်းသို့ ဆိုက်ကပ်၍ ကုန်ချလုပ်ငန်းဆောင်ရွက်မည်ဖြစ်ပါသည်။

မော်တော်ယာဉ်ပိုင်ရှင်များအနေဖြင့် သင်္ဘောမှချပြီးချိန်တွင် မိမိတို့၏မော်တော်ယာဉ်ပါ ပစ္စည်းများကို ORIGINAL BILL OF LADING များ ယူဆောင်လျက် လာရောက်ကြည့်ရှုစစ်ဆေးရန် အသိပေးအပ်ပါသည်။

သင်္ဘောဆိုက်ကပ်မည့် အချိန်နှင့် တံတားနေရာတို့ကို အသေးစိတ်သိရှိလိုပါက အောက်ဖော်ပြပါ တယ်လီဖုန်းနံပါတ်များသို့ ဆက်သွယ်စုံစမ်းမေးမြန်းနိုင်ပါသည်-

- **ဖုန်း-၂၃၀၁၁၉၁၊ ၂၃၀၁၁၇၈**

ကိုယ်စားလှယ်လုပ်ငန်းဌာန
မြန်မာ့ဆိပ်ကမ်းအာဏာပိုင်

ရန်ကုန်တိုင်းဒေသကြီး ဖမ်းဆီးရမိပိုင်ရှင်မဲ့/လိုင်စင်မဲ့မော်တော်ယာဉ်များအားရောင်းချရန် ဈေးပြိုင်တင်ဒါခေါ်ယူခြင်း

၁။ ရန်ကုန်တိုင်းဒေသကြီးအတွင်း ဖမ်းဆီးရမိပိုင်ရှင်မဲ့/လိုင်စင်မဲ့မော်တော်ယာဉ်များအား မျက်မြင်အခြေအနေအတိုင်း ဈေးပြိုင်စနစ်ဖြင့် လေလံတင်ထုခွဲရောင်းချသွားမည်ဖြစ်ပါသည်။

၂။ တင်ဒါပုံစံများအား တိုင်းဒေသကြီးအစိုးရအဖွဲ့ရုံး၊ ဂိတ်(၄)အနီးရှိ စာပေးစာယူဌာနတွင် ၂၃-၁၁-၂၀၁၅ ရက်မှ ၈-၁၂-၂၀၁၅ ရက်အထိ ရုံးချိန်အတွင်း တစ်စောင်လျှင်(၁၀၀၀၀ိ/-)(ကျပ်တစ်သောင်းတိတိ)နှုန်းဖြင့် ဝယ်ယူနိုင်ပါသည်။

၃။ အသေးစိတ်အချက်အလက်များကို သိရှိလိုပါက တင်ဒါပုံစံဝယ်ယူရမည့်နေရာတွင် လူကိုယ်တိုင်လာရောက်စုံစမ်းမေးမြန်းနိုင်ပါသည်။

လေလံတင်ထုခွဲရောင်းချရေးအဖွဲ့
ရန်ကုန်တိုင်းဒေသကြီးအစိုးရအဖွဲ့

ပြန်ကြားရေးဝန်ကြီးဌာန ပုံနှိပ်ရေးနှင့်စာအုပ်ထုတ်ဝေရေးလုပ်ငန်းမှ သက်တမ်းလွန်ပစ္စည်းများရောင်းချရန်အတွက် အိတ်ဖွင့်တင်ဒါခေါ်ယူခြင်း

၁။ ပြန်ကြားရေးဝန်ကြီးဌာန၊ ပုံနှိပ်ရေးနှင့်စာအုပ်ထုတ်ဝေရေးလုပ်ငန်းလက်အောက်ရှိ ဖိုတိုလစ်သိုပုံနှိပ်စက်ရုံရှိ အောက်ပါသက်တမ်းလွန်ပစ္စည်းများကို မြန်မာကျပ်ငွေဖြင့် ရောင်းချလိုပါသည်-

(က) ဓာတုဆေးရည် ၂ မျိုး
(ခ) စက်အရန်ပစ္စည်း ၁၂၆ မျိုး

၂။ အိတ်ဖွင့်တင်ဒါများကို ၂၁-၁၁-၂၀၁၅ ရက်မှ ၂၄-၁၁-၂၀၁၅ ရက်အထိ ရုံးဖွင့်ရက်များ၌ နေ့စဉ် ၉း၃၀ နာရီမှ ၁၆း၃၀ နာရီအတွင်း ပြန်ကြားရေးဝန်ကြီးဌာန၊ ပုံနှိပ်ရေးနှင့်စာအုပ်ထုတ်ဝေရေးလုပ်ငန်း၊ အမှတ်(၂၂၈)၊ သိမ်ဖြူလမ်း၊ ရန်ကုန်မြို့တွင် လာရောက်ထုတ်ယူနိုင်ပါသည်။

၃။ အိတ်ဖွင့်တင်ဒါများကို ၂၄-၁၁-၂၀၁၅ ရက် ၉း၃၀ နာရီမှ ၁၆း၃၀ နာရီအတွင်း ပြန်ကြားရေးဝန်ကြီးဌာန၊ ပုံနှိပ်ရေးနှင့်စာအုပ်ထုတ်ဝေရေးလုပ်ငန်း၊ အမှတ်(၂၂၈)၊ သိမ်ဖြူလမ်း၊ ရန်ကုန်မြို့ရှိ တင်ဒါအဖွဲ့ဝင်များရှေ့မှောက်၌ လာရောက်ပေးသွင်းရန်ဖြစ်ပါသည်။ သတ်မှတ်ကာလထက်ကျော်လွန်သောတင်ဒါများကို ထည့်သွင်းစဉ်းစားမည်မဟုတ်ပါ။

၄။ အိတ်ဖွင့်တင်ဒါပုံစံနှင့် အသေးစိတ်အချက်အလက်များသိရှိလိုပါက ဖုန်း-၀၁-၃၈၀၈၀၄၊ ၀၁-၃၈၂၀၇၀ သို့ ရုံးချိန်အတွင်း ဆက်သွယ်စုံစမ်းမေးမြန်းနိုင်ပါသည်။

တင်ဒါဖောင်ပုံစံများထုတ်ယူရန်လိပ်စာ	**တင်ဒါဖောင်တင်သွင်းရန်လိပ်စာ**
ပုံနှိပ်ရေးနှင့်စာအုပ်ထုတ်ဝေရေးလုပ်ငန်း	ပုံနှိပ်ရေးနှင့်စာအုပ်ထုတ်ဝေရေးလုပ်ငန်း
ပြန်ကြားရေးဝန်ကြီးဌာန	ပြန်ကြားရေးဝန်ကြီးဌာန
အမှတ်(၂၂၈)၊ သိမ်ဖြူလမ်း၊	အမှတ်(၂၂၈)၊ သိမ်ဖြူလမ်း၊
ရန်ကုန်မြို့	ရန်ကုန်မြို့
ဖုန်း-၀၁-၃၈၀၈၀၄၊ ၀၁-၃၈၂၀၇၀	**ဖုန်း-၀၁-၃၈၀၈၀၄၊ ၀၁-၃၈၂၀၇၀**

အိတ်ဖွင့်တင်ဒါခေါ်ယူခြင်း

ရန်ကုန်တိုင်းဒေသကြီး၊ လမ်းဦးစီးဌာန၊ ရန်ကုန်တောင်ပိုင်းခရိုင်ရှိ ကျောက်တန်းမြို့နယ်၊ ခရမ်းမြို့နယ်နှင့် ကွမ်းခြံကုန်းမြို့နယ်တို့မှ (၂၀၁၅-၂၀၁၆)ဘဏ္ဍာရေးနှစ် ပြည်ထောင်စု/တိုင်းဒေသကြီး၊ (ငွေလုံးငွေရင်း)ရန်ပုံငွေဖြင့် လမ်းလုပ်ငန်းဆောင်ရွက်ရန်လိုအပ်သော ၃" ကျောက်၊ ၁"-၂ ကျောက်၊ ဂဝံကျောက်(မုပ္ပလင်)၊ မြစ်ကျောက်စရစ်၊ မြစ်သဲ၊ ဂဝံမြေကြီး၊ ဘိလပ်မြေ လုပ်ငန်းသုံးပစ္စည်းများကို မြန်မာငွေ(ကျပ်)ဖြင့် ဝယ်ယူလိုပါသည်။

(က) တင်ဒါလျှောက်လွှာစတင်ဝယ်ယူနိုင်သည့်ရက် - ၂၃-၁၁-၂၀၁၅ ရက်မှ ၃၀-၁၁-၂၀၁၅ ရက် ညနေ ၄း၃၀ နာရီထိ
(ခ) တင်ဒါစိစစ်ရွေးချယ်မည့်ရက်နှင့်အချိန် - ၁-၁၂-၂၀၁၅ ရက် မွန်းလွဲ ၁ နာရီ
(ဂ) တင်ဒါစိစစ်ရွေးချယ်မည့်နေရာ - လက်ထောက်ညွှန်ကြားရေးမှူး(ရုံး) လမ်းဦးစီးဌာန၊ ရန်ကုန်တောင်ပိုင်းခရိုင်၊ သန်လျင်မြို့။

၂။ အသေးစိတ်အချက်အလက်များနှင့် တင်ဒါလျှောက်လွှာပုံစံများကို လက်ထောက်ညွှန်ကြားရေးမှူးရုံး၊ လမ်းဦးစီးဌာန၊ ရန်ကုန်တောင်ပိုင်းခရိုင်၊ သန်လျင်မြို့တွင် ၂၃-၁၁-၂၀၁၅ရက်မှစ၍ ရုံးချိန်အတွင်း ဆက်သွယ်စုံစမ်းမေးမြန်းဝယ်ယူနိုင်ပါသည်။

ဖုန်း-၀၅၆-၂၁၀၅၆

ယုဇနတန်ဖိုးနည်းအိမ်ရာစီမံကိန်း ဒဂုံမြို့သစ်(ဆိပ်ကမ်း)မြို့နယ် (အဆိုပြုတင်ဒါခေါ်ယူခြင်း)

၁။ ဆောက်လုပ်ရေးဝန်ကြီးဌာန၊ မြို့ပြနှင့်အိမ်ရာဖွံ့ဖြိုးရေးဦးစီးဌာနမှ ရန်ကုန်တိုင်းဒေသကြီး၊ ဒဂုံမြို့သစ်(ဆိပ်ကမ်း)မြို့နယ်၊ ယုဇနတန်ဖိုးနည်းအိမ်ရာစီမံကိန်းအပိုင်း(၁)၊ အပိုင်း(၂)တို့တွင် ဆောင်ရွက်ရန်ရှိသော ရေလှောင်ကန်(Ground Tank) တည်ဆောက်ခြင်း၊ ရေပေးဝေရေးပိုက်လိုင်းများဆက်သွယ်ခြင်းနှင့် ရေတွန်းစက်များတပ်ဆင်ခြင်း၊ ၈"Ø အဝီစိတွင်း(၆၀၀)ပေ တူးဖော်ခြင်း၊ ရေပေးဝေရေးဝင်းအား ခြံစည်းရိုးကာရံခြင်းနှင့် ရေတွန်းစက်များအား လျှပ်စစ် Connection ဆောင်ရွက်ခြင်းလုပ်ငန်းအတွက် ဆောင်ရွက်နိုင်သည့် လုပ်ငန်းရှင်များမှ အဆိုပြုတင်ဒါတင်သွင်းနိုင်ရန်ဖိတ်ခေါ်အပ်ပါသည်။

၂။ တင်ဒါပုံစံများကို အောက်ပါအတိုင်းရောင်းချသွားပါမည်။

(က) တင်ဒါပုံစံရောင်းချမည့်ရက် -၂၀၁၅ခုနှစ်၊ နိုဝင်ဘာလ ၃၀ရက်
(ခ) တင်ဒါပုံစံအရောင်းပိတ်ရက် -၂၀၁၅ခုနှစ်၊ ဒီဇင်ဘာလ ၁၄ရက်
(ဂ) တင်ဒါပုံစံအရောင်းပိတ်ချိန် - ၁၆း၀၀နာရီ

၃။ တင်ဒါရောင်းချမည့်နေရာ -မြို့ပြအခြေခံအဆောက်အအုံစီမံကိန်းဖွံ့ဖြိုးရေး (ရေ/သန့်)ဌာနခွဲ၊ မြို့ပြနှင့်အိမ်ရာဖွံ့ဖြိုးရေးဦးစီးဌာန၊ အမှတ်(၂၂၈/၂၃၄)၊ ဗိုလ်ချုပ်အောင်ဆန်းလမ်း၊ ဗိုလ်တထောင်မြို့နယ်။

စုံစမ်းရန်ဖုန်းနံပါတ်-၀၁-၃၉၂၈၅၈

ရောင်းမည်

သယ်န်းကျွန်းမြို့နယ်၊ ငမိုးရိပ်(၃)လမ်း၊ (၆)လမ်း၊ (၉)လမ်းရှိ မြေညီထပ်မှ (၆)လွှာအထိ တိုက်ခန်းများကို ဈေးနှုန်းချိုသာစွာဖြင့် အမြန်ရောင်းမည်။ (B.C.C ရရှိပြီး)
ဖုန်း-၀၉-၅၄၀၁၀၁၁၊ ၀၉-၇၃၀၉၅၆၇၇၊ ၀၉-၅၀၀၂၉၃၁

ရွှေအန္တယ်ဇော် ... 09-43070240, 09-253522622
• မန္တလေး၊ ပြင်ဦးလွင်၊ စစ်ကိုင်း၊ မုံရွာ၊ ကျောက်စိမ်းဘုရား (၅)ရက် ---(50000)
• တောင်ကြီး၊ အင်းလေး၊ ပင်းတယ၊ ကံလုံ၊ ကလော (၅)ရက် ---(50000)
• ပုဂံ (စွယ်တော်လေးဆူ)၊ ညောင်ဦး၊ ပုပ္ပါး၊ ပခုက္ကူ (၅)ရက် ---(45000)
• တယားပြည်နယ် လွိုင်ကော်၊ တောင်ကွဲစေတီ၊ ကလော (၃)ရက် ---(45000)
• ကျိုက်ထီးရိုး(နေ့စဉ်)(8000) • မော်လမြိုင်၊ ကျိုက္ကမီ၊ စက်စဲ(၃)ရက်(25000)
• ဇလွန်(12000) • ပြည်အကောက်တောင် (20000) • ချောင်းသာ (12500)

ရွှေခိုင်းစည် ကျိုက်ထီးရိုး/ချောင်းသာ(နေ့စဉ်)
■ပုဂံ၊ ညောင်ဦး၊ ပုပ္ပါး(စွယ်တော်လေးဆူ၊ ပြည့်ငါးပြည့်)၊ ပခုက္ကူ 65000/-
[အဆင့်မြင့် 2 Star ဟိုတယ်တည်း၊ စားသောက်ဆိုင်ကျွေး၊ သောကြာညထွက်-တနင်္လာနံနက်ပြန်ရောက်/ရုံးခွင့်ယူရန်မလို]
■မန္တလေး၊ ပြင်ဦးလွင်၊ မုံရွာ၊ ကျောက်စိမ်းဘုရား ■မော်လမြိုင်၊ ကျိုက္ကမီ၊ စက်စဲ Nov27, Dec4
■တောင်ကြီး(တန်ဆောင်တိုင်မီးပုံးပျံပွဲ)၊ အင်းလေး၊ ပင်းတယ၊ ထမ့်စမ်းလိုဏ်ဂူ Nov 25
၂၂၅ ပန်းဆိုးတန်းလမ်းအထက်လမ်း၊ ရန်ကုန်မြို့။ 373275, 708342, 0949219404

ရွှေကြေးစည် မှ ကျိုက်ထီးရိုး (နေ့စဉ်-နံနက်/ည)
▲တောင်ကြီးမီးပုံးပျံပွဲ(၂ညအိပ်)၊ အင်းလေး၊ ပင်းတယ၊ ရွှေတော်ကက္ကူ၊ ထမ့်စမ်းဂူ
ဆက်၍-(မန္တလေး ပြင်ဦးလွင်မီးပုံးပျံပွဲ၊ စစ်ကိုင်း၊ ကျောက်စိမ်းဘုရား)(ပုဂံ၊ ညောင်ဦး၊ ပုပ္ပါး)
▲မန္တလေး၊ ပြင်ဦးလွင်၊ စစ်ကိုင်း၊ မုံရွာအနီး ကျောက်စိမ်းဘုရား အင်္ဂါနေ့ - သောကြာ
▲ပုဂံ၊ ညောင်ဦး၊ စွယ်တော်လေးဆူ၊ ပုပ္ပါး၊ ပခုက္ကူ၊ သီဟိုဠ်ရှင် Nov 24,25,27
▲ပုဂံ၊ ညောင်ဦး၊ စွယ်တော်လေးဆူ၊ ပုပ္ပါး၊ ပခုက္ကူ၊ မန္တလေး၊ ပြင်ဦးလွင်၊ ကျောက်စိမ်းဘုရား
▲ကျိုက္ကမီ၊ မော်လမြိုင်၊ စက်စဲ၊ ဇွဲကပင်တောင်-ထားဝယ်ရှင်ကိုရှင်၊ မောင်းမကန်။
01-240860/01-372290 09-49282825 09421029191

ထာဝရခရီးသည်ခရီးသွားကုမ္ပဏီ (Passionate Traveller Co.,Ltd)

၃ ည ၄ရက် စင်ကာပူသီးသန့်	(25-28 Dec 2015)
၃ ည ၄ရက် ဗန်ကောက်-ပတ္တရား	(28-31 Dec 2015)
၃ ည ၄ ရက် ဟောင်ကောင်-မကာအို	(27-30 Dec 2015)
၅ ည ၆ ရက် ဗန်ကောက်-အယုဒ္ဓယ-ဖူးခက်	(25-30 Dec 2015)
၅ ည ၆ ရက် ဒူဘိုင်း-အဘူဒါဘီ	(26-31 Dec 2015)
၅ ည ၆ ရက် စင်ကာပူ-ဖူးခက်-လန်ကာဝီ(သင်္ဘောခရီးစဉ်)	(15-20 Dec 2015)
၁၀ ည ၁၁ ရက် ဘရာဇီးခရီးစဉ်	(10-20 Dec 2015)

ကုမ္ပဏီ၊ အသင်းအဖွဲ့များအတွက် ခရီးစဉ်များကို စိတ်တိုင်းကျ စီစဉ်ဆောင်ရွက်ပေးနေပါသည်။

အသေးစိတ်ဆက်သွယ်ရန်ဖုန်း:- 09-73229925, 09-30361352, 09-422481574

ကုန်အမှတ်တံဆိပ်သတိပေးကြေညာခြင်း

ဂျပန်နိုင်ငံ၊ 15-1, Kyobashi 1-chome, Chuo-ku, Tokyo, Japan တွင်တည်ရှိသော Ajinomoto Co., Inc. သည် အောက်ပါကုန်အမှတ်တံဆိပ်၏ တစ်ဦးတည်း ပိုင်ရှင်ဖြစ်ပါသည်။

Birdy

မှတ်ပုံတင်အမှတ် – ၅၈၈၃/၂၀၀၈

အထက်ဖော်ပြပါ ကုန်အမှတ်တံဆိပ်ဖြင့် ကော်ဖီ၊ လက်ဖက်ရည်၊ ကိုကိုသီး၊ သကြား၊ ဆန်၊ ပီလောပီနံ၊ စွန်ပလွံသီးများ၊ ကော်ဖီ အစားထိုးမှုန့်များ၊ ဆား၊ မုန့်ညှင်း၊ ရှာလကာရည်၊ အစားအစာနှင့် အဖျော်ယာမကာတို့တွင် အသုံးပြုသည့်အရသာများ၊ ဟင်းခတ်အမွှေးအကြိုင်များ၊ အချိုမှုန့် သို့မဟုတ် အသား၊ ငါး၊ အသီးအရွက်တို့မှ ထုတ်ယူထားသည့် ပရိုတိန်း ဓါတ်ကြွယ်ဝသော ဟင်းခတ်အနှစ်၊ နို့နှင့်/ သို့မဟုတ် နို့မပါဝင်သော ကော်ဖီဖျော်ရည်များ၊ ကော်ဖီအခြေခံထားသောဖျော်ရည်များ၊ နို့နှင့်/ သို့မဟုတ် နို့မပါဝင်သော ကိုကို အခြေခံဖျော်ရည်များ၊ ကိုကိုဖျော်ရည်များ၊ နို့နှင့်/ သို့မဟုတ် နို့မပါဝင်သော ချောကလက်ဖျော်ရည်များ၊ ချောကလက် အခြေခံသော ဖျော်ရည်များ၊ လက်ဖက်ရည်၊ နို့နှင့်/ သို့မဟုတ် နို့မပါဝင်သော လက်ဖက်ရည်၊ လက်ဖက်နက်၊ လက်ဖက်စိမ်း အပါအဝင် လက်ဖက် အခြေခံ ဖျော်ရည်များနှင့် အူလောင်းလက်ဖက် အခြေခံ ဖျော်ရည်များ၊ သဘာဝမဟုတ်သော အစားထိုးကော်ဖီ၊ သကြားလုံး၊ သကြားရည်၊ အစေ့အဆန်ဖြင့် ပြုလုပ်ထားသော စားစရာများ၊ ပီကော၊ ချိုလိုရီ၊ အစေ့အဆန်ဖြင့် ပြုလုပ်ထားသော မုန့်များ၊ ချောကလက်များ၊ ကိုကိုထုတ်ကုန်များ၊ ကော်ဖီစေ့များ၊ ကော်ဖီအရသာများ၊ အချိုမုန့်၊ မျိုးစုံ၊ အေးခဲမုန့်များ၊ အစေ့အဆန်ဖြင့် ပြုလုပ်ထားသော မုန့် ချပ်များ၊ ဂျယ်လီ၊ ရေခဲမုန့်၊ oatmeal၊ ပူတင်း၊ ဖျော်ရည်အမှုန့်၊ သကြားမုန့်၊ မုန့် အချိုမှုန့်များ၊ အစား အသောက်သုံး ပီလောပီနံမှုန့်၊ ကော်ဖီအစားထိုး အသီးအရွက် ထုတ်ကုန် ပစ္စည်းများနှင့် အပြည်ပြည်ဆိုင်ရာ ကုန်ပစ္စည်း အဆင့်အတန်း ၃၀ တွင် ပါဝင်သော ကုန်ပစ္စည်းများကို ထုတ်လုပ်လျက်ရှိပါသည်။

သို့ဖြစ်ပါ၍ အထက်ဖော်ပြပါ ကုန်အမှတ်တံဆိပ်၏အမည်အမှတ်အသားကို အခြားမည်သူ တစ်ဦးတစ်ယောက်မှဖြစ်စေ၊ အများမှဖြစ်စေ တစ်စိတ်တစ်ဒေသဖြစ်စေ၊ သွယ်ဝိုက်၍ဖြစ်စေ၊ ထင်ယောင်ထင်မှား၊ ဆင်တူယိုးမှားဖြစ်စေ၊ မိုင်ခြမ်းတုပ သုံးစွဲခြင်းများ ပြုလုပ်သုံးစွဲ အသုံးပြုနေပါက တည်ဆဲဥပဒေများအရ ထိရောက်စွာ အရေးယူသွားမည်ဖြစ်ကြောင်း သတိပေးကြေညာအပ်ပါသည်။

Ajinomoto Co., Inc. ၏ လွှဲအပ်ညွှန်ကြားချက်အရ
Tilleke & Gibbins Myanmar Ltd.
အခန်းအမှတ်-၁၆၀၈၊ ၁၆လွှာ၊ ဆာကူရာတာဝါ၊ ၃၃၉ ဗိုလ်ချုပ်အောင်ဆန်းလမ်း၊ ကျောက်တံတားမြို့နယ်၊ ရန်ကုန်တိုင်း။
နေ့စွဲ – ၂၃၊ ၁၁၊၂၀၁၅။

ကြော်ငြာ

မန္တလေးမြို့ နိုင်ငံတကာအဆင့်မြင့်ကျောက်စိမ်းနှင့် တွင်းထွက်ကျောက်မျက်ရတနာဈေး (၃)ထပ်ခွဲ Shop House လူနေဆိုင်ခန်းများ ရောင်းချခြင်း

၁။ မန္တလေးတိုင်းဒေသကြီး၊ အမရပူရမြို့နယ်၊ ဆင်ရွာမြင်းမှူးကျေးရွာအုပ်စုအတွင်း တည်ဆောက်နေသော နိုင်ငံတကာအဆင့်မြင့် ကျောက်စိမ်းနှင့် တွင်းထွက်ကျောက်မျက်ရတနာဈေး ဆိုင်ခန်းများ ရောင်းချရေးအတွက် **(၁) အောင်ကောင်းကျော် ဆောက်လုပ်ရေးကုမ္ပဏီ၊ (၂)ရတနာမြိုင်ဆောက်လုပ်ရေးကုမ္ပဏီ၊ (၃)တော်ဝင်မြန်မာဆောက်လုပ်ရေးကုမ္ပဏီ၊(၄) ယူနိုက်တက် ရွှိုင်ရယ်အာရှဆောက်လုပ်ရေးကုမ္ပဏီ၊ (၅)တက်လမ်းဆောက်လုပ်ရေးကုမ္ပဏီလီမိတက်**တို့၏ Marketing Department သည် မန္တလေးတိုင်းဒေသကြီး အစိုးရအဖွဲ့၏ လမ်းညွှန်မှုဖြင့် ဆောင်ရွက်သွားမည်ဖြစ်ပါသည်။

၂။ ယခင်ဆိုင်ခန်းများနေရာချထားရေး ကြီးကြပ်မှုကော်မတီက ၂၅-၁-၂၀၁၄ ရက်မှ ၃၁-၃-၂၀၁၄ ရက်အထိ Shop House လူနေဆိုင်ခန်းများ ဝယ်ယူရန် အဆိုပြုစာရင်းသွင်း Slip ပုံစံများ ထုတ်ပေးပြီးဖြစ်ပါသည်။

၃။ ဆိုင်ခန်းစာရင်းသွင်းပုံစံ (Slip) ရရှိထားသည့် ပိုင်ရှင်များသည် ဆိုင်ခန်းများရောင်းချရေး (Marketing Department)သို့ ၂၂-၁၁-၂၀၁၅ ရက်မှ ၄-၁၂-၂၀၁၅ ရက်ထိ နံနက် ၉နာရီမှ ညနေ ၆နာရီအတွင်း လာရောက်ဆက်သွယ်ရပါမည်။ Marketing Department မှ ရောင်းချရေးဌာနတွင် သတ်မှတ်ထားသော စည်းကမ်းချက်များအား ဖတ်ရှုပြီး သဘောတူပါက စည်းကမ်းချက်တွင် လက်မှတ်ရေးထိုးရပါမည်။ စည်းကမ်းချက်များကို သဘောတူပြီး လက်မှတ်ရေးထိုးသူများကို **"ဘဏ်ငွေသွင်းခွင့်ချလန်"** ထုတ်ပေးပါမည်။

၄။ Shop House လူနေဆိုင်ခန်း အကျယ်အဝန်း ပေ(၂၀×၃၀) (၃)ထပ်ခွဲအတွက် ကြိုတင်ငွေ (Deposit) ကျပ်သိန်း(၅၀၀)နှင့် ပေ(၃၀×၃၅) (၃)ထပ်ခွဲအတွက် ကြိုတင်ငွေ (Deposit) ကျပ်သိန်း (၈၀၀)ကို ၂၂-၁၁-၂၀၁၅ ရက်မှ ၄-၁၂-၂၀၁၅ ရက်အထိ နောက်ဆုံးထားပေးသွင်းရပါမည်။

၅။ ၆-၁၂-၂၀၁၅ရက် နံနက် ၉နာရီမှစတင်၍ ငွေပေးသွင်းပြီးသူများထဲမှ အမှန်တကယ် ကျောက်မျက်ရောင်းချသူများကို စိစစ်၍ ဦးစားပေးမဲစနစ်ဖြင့် ရောင်းချပြီးမှ ကျန်သူများကို မဲစနစ်ဖြင့် ရောင်းချမည့် အစီအစဉ်များ ထားရှိပါသည်။ အကယ်၍ ဆိုင်ခန်းလျှောက်ထားသူများပြားပြီး မဲမပေါက်သူများ၏ ကြိုတင်ငွေများကို ၈-၁၂-၂၀၁၅ရက်မှစ၍ ပြန်လည်ထုတ်ပေးပါမည်။ Shop House လူနေဆိုင်ခန်းစလစ်ပြား ရယူထားသူများအနေဖြင့် ၄-၁၂-၂၀၁၅ရက်ထိ နောက်ဆုံးထား၍ ကြိုတင်ငွေပေးသွင်းမှုမရှိပါက Shop House လူနေဆိုင်ခန်း ဝယ်ယူရန် အဆိုပြုထားသော စလစ်ပြားပိုင်ရှင်များအား ဆိုင်ခန်းဝယ်ယူခွင့် ပယ်ဖျက်ပြီးဖြစ်ပါသည်။

၆။ စလစ်ပြားရယူထားသူများအနေဖြင့် ၂၀၁၅ခုနှစ်၊ နိုဝင်ဘာလမတိုင်မီကရရှိထားသော **"လုပ်ငန်းလိုင်စင်မူရင်း"** သန်းခေါင်စာရင်း(မူရင်း+မိတ္တူ)နှင့် နိုင်ငံသားမှတ်ပုံတင်(မူရင်း+မိတ္တူ)များ ယူဆောင်လာရပါမည်။

သစ်တောနှင့်သတ္တုတွင်းဝန်ကြီးဌာန၊ မန္တလေးတိုင်းဒေသကြီးအစိုးရအဖွဲ့၊ မန္တလေးတိုင်းဒေသကြီး။

အသေးစိတ်သိရှိလိုပါက အောက်ဖော်ပြပါလိပ်စာနှင့် ဖုန်းနံပါတ်များသို့ ဆက်သွယ်မေးမြန်းနိုင်ပါသည်။

စုံစမ်းရန်ဌာန - သစ်တောနှင့် သတ္တုတွင်းဝန်ကြီးဌာန၊ မန္တလေးတိုင်းဒေသကြီးအစိုးရအဖွဲ့၊ မန္တလေးတိုင်းဒေသကြီး။ ဖုန်း-၀၂-၂၄၉၆၃
- တက်လမ်းဆောက်လုပ်ရေးကုမ္ပဏီလီမိတက်၊ Marketing Department ကျောက်စိမ်းဘုရားအနီး၊ စစ်ကိုင်း-မြစ်ငယ်ကားလမ်းဘေး။

Phone - 09-792727372, 09-792727375, 09-792727376, 09-792727378, 09-792727379

http://www.facebook.com/jadeandGemModernMarketComplex သို့ ဝင်ရောက်ကြည့်ရှုနိုင်ပါသည်။

မန်ကောက်ပတ္တရား (6D/5N) Dec.29~Jan.03 USD-650
ပေကျင်း၊ရှန်ဟိုင်း (7D/6N) Dec.25~31 USD-1480
ဝင်ကာပူ (4D/3N) Dec.29~Jan.01 USD-699
ကိုရီးယား (8D/7N) Dec.26~Jan.02 USD-2100
မီယက်နမ် (6D/5N) Dec.22~27 USD-890
ဘာလီ၊ဝင်ကာပူ (7D/6N) Dec.25~31 USD-1500
မကာအို၊ဟောင်ကောင် (7D/6N) Dec.25~31 USD-1500
ဒူဘိုင်း (6D/5N) Dec.28~Jan.02 USD-2200
ဂျပန် (8D/7N) Dec.28~Jan.04 USD-2700
ဩစတြေးလျ (10D/9N) Dec.24~Jan.02 USD-4800
အမှတ် (၁၀၉)၊ (ပ) ထပ်၊ စဉ့်အိုးတန်းလမ်း၊ လသာမြို့နယ်၊ ရန်ကုန်။ ဖုန်း၊ ဖက်(စ်) ၀၁ – ၂၅၀၇၃၄၊ ၃၇၈၁၂၇၊ ၃၇၈၅၀၃

အာရှနဂါး
Asia Dragon ကျိုက်ထီးရိုး ချောင်းသာ/ငွေဆောင်
Ph: 01 707062, 09 799100100
01 703790, 09 797100100

အမြန်ပြန်လာပါ
ဦးငွေးအောင် [၈/မမန(နိုင်)၀၁၃၃၃၇]
အိမ်ကို အမြန်ဆုံးပြန်လာပါ။
ဖနီးနှင့်သမီးများအားလုံး စိတ်ပူနေသည်။
ဇနီး-ဒေါ်တင်နိုင်
[၈/မမန(နိုင်)၀၀၉၄၈၆]

KMD Institute
နိုဝင်ဘာလ - ၂၄ ရက်၊ ၂၀၁၅။ (အင်္ဂါနေ့) (၁)ရက်တည်းသာ
ISO
ကွန်ပျူတာသင်တန်းအပ်နှံခွင့်
ဖလာဖပါကံစမ်းမဲအစီအစဉ်....
Application & Professional Courses
15% DISCOUNT To 50% DISCOUNT
HOT LINE 09 262 600450
ပန်းဆိုးတန်း ၃၈၁၀၃၅ ၃၉၁၂၈၆
မြေနီကုန်း ၅၂၇၄၃၆ ၅၀၂၂၃၇
လမ်းမတော် ၂၂၀၅၅၅ ၂၃၀၃၀၈၁
တာမွေ(၁)၊(၂) ၅၄၁၃၂၈ ၅၄၆၆၀၀
လှည်းတန်း(၁)၊(၂) ၅၂၄၄၀၀ ၅၀၅၃၉၉
သိမ်ကြီးဈေး ၃၈၄၂၆၈ ၃၈၄၆၄၁
ကမ္ဘာအေး ၆၆၀၈၈၇

CONSTRUCTION, POWER & MINING Myanmar 2015
The 3rd International Construction, Power & Mining Exhibition
Visit
The 3rd international exhibition for the building & construction, electrical power & renewable energy and mining & minerals recovery for Myanmar.
Including: • Over 160 leading companies from around the world
• 6 international groups from China, France, Germany, Korea, Singapore and Taiwan
• Industry Conferences & Seminars
26-28 November 2015 Myanmar Convention Centre (MCC) Yangon • 9.00-17.00 Hrs.

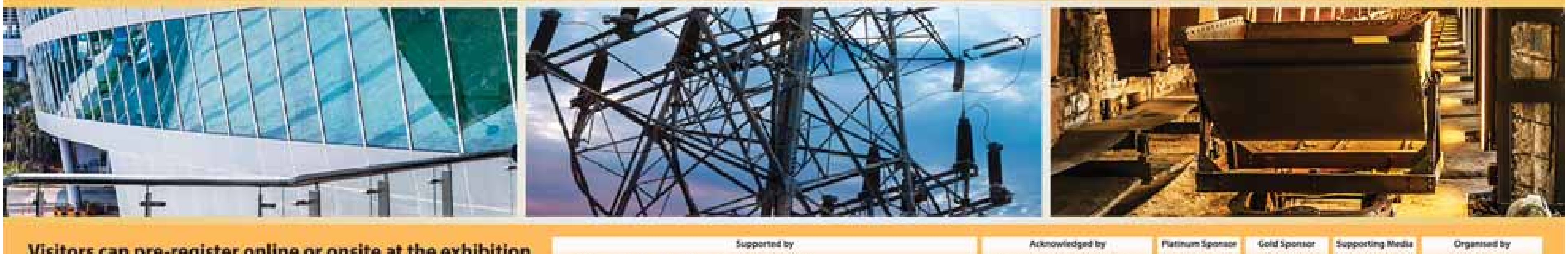

Visitors can pre-register online or onsite at the exhibition
www.cpmmyanmar.com
Supported by
Acknowledged by
Platinum Sponsor Z&A
Gold Sponsor SANY
Supporting Media
Organised by

ကြော်ငြာ

GOLDEN STAR Travels & Tours

- ပုဂံ (စွယ်တော်လေးဆူ)–ပုပ္ပါး–ပခုက္ကူ Nov-20,25
- မန္တလေး–ပြင်ဦးလွင်–စစ်ကိုင်း–မင်းကွန်း Nov-20,25
- တောင်ကြီး–အင်းလေး–ပင်းတယ–ကက္ကူ Nov-20,25

ကုမ္ပဏီ၊ အသင်းအဖွဲ့များအတွက် ခရီးစဉ်များကို အထူးနှုန်းဖြင့် စီစဉ်ပေးသည်။

Ph:01-703448, 209200, 544383, 09-5081580

ရွှေလမ်းခရီး... တန်ဆောင်မုန်းလ

*တောင်ကြီးမီးပုံးပျံပွဲတော်၊ အင်းလေး၊ ပင်းတယ၊ (ထမ့်စမ်း)၊ ကုံလုံ၊ ကလော။
*ပြင်ဦးလွင်မီးပုံးပျံပွဲတော်၊ မန္တလေး၊ မုံရွာ၊ စစ်ကိုင်း၊ ဝေရောစနကျောက်စိမ်းစေတီ။
*ပြင်ဦးလွင်မီးပုံးပျံပွဲတော်၊ မန္တလေး၊ စစ်ကိုင်း၊ ကျောက်စိမ်းစေတီ၊ ဒီးဒုတ်ရေပြာအိုင်။
*ပုဂံ(စွယ်တော်လေးဆူ)၊ ပုပ္ပါး၊ ပခုက္ကူ။ *ကယားပြည်နယ် လွိုင်ကော်၊ တောင်ကွဲစေတီ။
*ထားဝယ်(ရှင်ကိုးရှင်)၊ မောင်းမကန်ကမ်းခြေ *မော်လမြိုင်၊ ကျိုက္ကမီ၊ စက်စဲ
(ခရီးစဉ်တိုင်း Hotel တည်း စီစဉ်ပေးပါသည်။) **Nov 20,24,25,27 ထွက်မည်**
(ထမင်းကျွေး၊ ကားခ၊ တစ်ဆင့်သွားကားခ/ စက်လှေခ၊ တည်းခိုခန်းခ ဓရိုက်ငြိမ်း)
ကျိုက်ထီးရိုး ပြည် အကောက်တောင် * ဇလွန်ပြည်တော်ပြန် * ချောင်းသာ
အမှတ်(၃၁၇)၊ ပန်းဆိုးတန်းလမ်း 095124678, 098627170, 09401589907

ချမ်းမြေ့မြိုင်ရိပ်သာကျောင်း

(၁၈)ကြိမ်မြောက် စုပေါင်းကထိန်သင်္ကန်းလှူဒါန်းဆက်ကပ်ပွဲ

(၁၃၇၇ခုနှစ်၊ တန်ဆောင်မုန်းလပြည့်နေ့) ၂၆-၁၁-၂၀၁၅ရက် (ကြာသပတေးနေ့)တွင် ရန်ကုန်မြို့နေ ဦးဇော်မင်း-ဒေါ်နုယမင်းခင် မိသားစုတို့၏ မတည်လှူဒါန်းမှုဖြင့် ကျွန်တော်များချမ်းမြေ့မြိုင်ဝေယျာဝစ္စအဖွဲ့မှ ဦးဆောင်လျက် ပင့်သံဃာ(၁၀၀)တို့အား ကထိန်သင်္ကန်းနှင့် လှူဖွယ်ပစ္စည်းများ စုပေါင်း၍ လှူဒါန်းကြမည်ဖြစ်ပါသည်။ သို့ဖြစ်ပါ၍ စေတနာရှင် ဓမ္မမိတ်ဆွေများအနေဖြင့် အောက်ပါအလှူတော်များကို မိမိတို့တတ်စွမ်းနိုင်သမျှပါဝင်လှူဒါန်းနိုင်ပါကြောင်း အသိပေးနှိုးဆော်အပ်ပါသည်။

ကထိန်ကာလမြတ်ဒါန

(၁) သံဃာတစ်ပါးလျှင် ကထိန်သင်္ကန်း ၁စုံ	(၃၀၀၀ိ/)
(၂) ကထိန်ဆွမ်းအလှူ	(၁၀၀၀ိ/)
(၃) ပစ္စည်းလေးပါးပဒေသာပင်	(၁၀၀၀ိ/)
(၄) စာရေးတံမဲ(၁)မဲလျှင် အနည်းဆုံး	(၁၀၀၀၀ိ/)

မိမိတို့တတ်စွမ်းသမျှ ပါဝင်ကုသိုလ်ယူ လှူဒါန်းနိုင်ပါသည်။

မျှော်ဝိုးသား ဂိတ်(၂)နှစ်ပြည့်တန်ဆောင်တိုင်အထူးခရီးစဉ်

တောင်ကြီးမီးပုံးပျံ၊ အင်းလေး၊ ပင်းတယ၊ ထမ်ဆမ်းမွေတော်ကက္ကူ၊ ဘုရားစုံ(ကျောင်းတည်း)(၃)ညအိပ်(၄)ရက်စားငြိမ်း(၅၀၀၀ဝိ)ဆက်၍လွိုင်ကော်တောင်ကွဲစေတီ၊ ထီးပွင့်ကန်၊ ငွေတောင်ဆည်၊ ဘုရားစုံ(၄)ညအိပ်(၅)ရက်စားငြိမ်း(၆၀၀၀ဝိ) ကျိုက်(၅)ကျိုက်(ကျိုက္ကမီ၊ ကျိုက်သလွံ၊ ကျိုက်မရော၊ ကျိုက်ပေါလောမုံ့ရှင်၊ ကျိုက်ထီးဆောင်း)စက်စဲ၊ ဇင်းကျိုက်ရေတံခွန်၊ လမ်းဘုရားစုံ(သောကြာညသွားတနင်္ဂနွေညပြန်ရောက်)(တည်းခိုခန်းတည်း-ဆိုင်ထမင်းကျွေး)(စားတည်းငြိမ်း-၃၅၀၀ဝိ) ကောင်းသောဝန်ဆောင်မှုဖြင့်ကားစီးလိုးငှား/စီစဉ်ပေးသည်။(သောကြာအပတ်စဉ်ခရီးစဉ်များရှိပါသည်။

Ph:09425334456,09252606649,0949323965

ငွေစင်သွန်း Travel & Tour

➤ တောင်ကြီးမီးပုံးပျံပွဲတော်၊ အင်းလေး	Nov 25	120000Ks/650000Ks
➤ တောင်ငူ၊ သံတောင်ကြီး၊ ဖိုးကျားဆင်စခန်း	Nov 25,28	35000Ks
➤ ကရင်ပြည်နယ်၊ ဘားအံ၊ ကျုံထော်(ရေတံခွန်)	Nov 25,28	35000Ks

Ph: 09-5144756, 09-420123819, 09-420256279

ဝန်ထမ်းအလိုရှိသည်

၁။ Cashier	မ(၁)ဦး
၂။ Reception	မ(၁)ဦး
၃။ Head Waiter	ကျား(၁)ဦး
၄။ Waiter/Waitress	ကျား/မ(၅)ဦး

အမှတ်စဉ်အားလုံးအတွက် နေ၊ စားငြိမ်း၊ စိတ်ဝင်စားသူသည် နှစ်ပတ်အတွင်း လူကိုယ်တိုင်လာရောက် လျှောက်ထားနိုင်ပါသည်။
အမှတ်(၂၀)၊ အောင်ဇေယျလမ်း၊ (UAB Bank)ဘေး၊ ရန်ကင်းမြို့နယ်။
ဖုန်း-၀၉-၂၆၂ ၈၈၈ ၈၅၈၊ ၀၉-၇၈၉ ၈၈၈ ၈၅၈

နိုင်ငံတကာ ဟိုတယ်ကြီးများ၊ သဘော်လိုင်းများ၊ စားသောက်ဆိုင်များတွင် လုပ်ကိုင်လိုသူများအတွက်

Professional Food and Beverage Service Course Level II

နိုင်ငံတကာ အတွေ့အကြုံရှိ ဆရာများကိုယ်တိုင် လေ့ကျင့်သင်ကြားပေးပါသည်။

လျှောက်လွှာပိတ်ရက် (၃၀.၁၁.၂၀၁၅)

STAR RESOURCES ACADEMY
Star Resources Academy အမှတ်(၂၆၇)၊ အခန်း(၂၀၂)၊ ပြည်လမ်း (ဒဂုံစင်တာ ၂ ရှေ့)၊ စမ်းချောင်း၊ ရန်ကုန်။
ဖုန်း- ၀၁ ၅၂၃ ၂၀၀၊ ၂၃၀ ၄၀ ၂၀၊ ၂၃၀ ၄၀ ၂၁၊ ၀၉ ၅၀ ၂၀ ၃၀၂ wed-www.star-resourcesacademy.com

LMA လွင်မြင့်အောင် မြင်းခွာရွက်ဆေးရည်

စိတ်ဖိစီးမှုလျော့ပါးစေရန်၊ ဆီးကောင်းစေရန်၊ ခွန်အားသစ်ဖြစ်စေရန်၊ မှတ်ဉာဏ်ကောင်းစေရန်၊ အရွယ်တင်နုပျိုစေရန် သောက်သုံးနိုင်ပါသည်။

Certificate TH09/3125 — ISO 9001:2008 နှင့် GMP လက်မှတ်ရ Lwin Myint Aung Industrial Co.,Ltd. — Certificate TH06/3966.02

SAMSUNG Galaxy

သုံးစွဲသူများ အတွက် အထူးအခွင့်အရေး

Galaxy Gift အသုံးပြုသူများသာ ရရှိနိုင်သော အထူးကံစမ်း အစီအစဉ်

Samsung ဖုန်းသုံးစွဲသူများအတွက် အပိုအခွင့်အရေးများနှင့် Discount များ ရယူနိုင်ဖို့ Galaxy Gift အက်ပလီကေးရှင်း ကို အသုံးပြုရင်း

SAMSUNG Galaxy Note5

များစွာ ထပ်မံ ကံထူးနိုင်မည့် အခွင့်အရေး လာပါပြီ။

ဘယ်လို ကံစမ်းကြမလဲ

- အဆင့်(၁) Play Store သို့သွားပြီး Galaxy Gift ကိုရယူပါ။
- အဆင့်(၂) Samsung Device များဖြင့် Galaxy Gift ကို စာရင်းသွင်းပါ။
- အဆင့်(၃) Lucky Draw Campaign ကိုရွေးချယ်ပါ။
- အဆင့်(၄) ကံထူးနိုင်မည့် အခွင့်အရေး ခလုတ်ကို နှိပ်ပါ။
- အဆင့်(၅) အကျိုးခံစားခွင့်နှင့် ပတ်သတ်သော မက်ဆေ့ချ်ကို ရရှိမည်ဖြစ်ပြီး Samsung Galaxy Gift Myanmar အက်ပလီကေးရှင်း မှတဆင့် ကံထူးသူအား ကြေငြာပေးသွားပါမည်။

- Samsung Galaxy Gift အက်ပလီကေးရှင်းကို အသုံးပြုသူတိုင်းအတွက် Samsung Galaxy Note 5 ကို (၆) ကြိမ်တိုင်တိုင် ကံထူးနိုင်မည့် အထူးအခွင့်အရေး ဖြစ်သည်။
- ယခု ကံစမ်းအစီအစဉ်ကို နှစ်ပတ်တစ်ကြိမ် ပြုလုပ်သွားပါမည်။
- နီးစပ်ရာ Samsung Brand Shops များမှဝန်ထမ်းများကို လည်းအသေးစိတ်အချက်အလက်များမေးမြန်းနိုင်သည်။
- ကံထူးနိုင်မည့် အခွင့်အရေး ခလုတ်ကို နှိပ်ပြီး ယခု ကံစမ်းအစီအစဉ်တွင် အလွယ်တကူ ပါဝင်နိုင်ပါသည်။
- Samsung Galaxy Gift အက်ပလီကေးရှင်းကို အသုံးပြုသူတစ်ဦးသည် နှစ်ပတ်လျှင် တစ်ကြိမ်သာ ကံစမ်းနိုင်သည်။
- Samsung Myanmar မှ သတ်မှတ်ထားသော စည်းကမ်းများအတိုင်းသာ နှင့် ကုမ္ပဏီ၏ ဆုံးဖြတ်ချက်သာ အတည်ဖြစ်သည်။

www.facebook.com/samsungmobilemyanmar

Samsung Customer Contact Center - 01 2399 888 Mon-Sun : 8AM to 6PM (အစိုးရရုံးပိတ်ရက်များအပါအဝင်)

SAMSUNG

Pleasant Times Travels & Tours

Scania & Man Coach

Release Your stress with Pleasant Times

- တောင်ကြီး မီးပုံးပျံပွဲ (Nov:25) (Dec:24)
- ပုဂံ - စွယ်တော်လေးဆူ (Dec:24)
- ထားဝယ်-ရှင်ကိုးရှင် with Flight (Dec:24)
- မန္တလေး-ပြင်ဦးလွင်-မင်းကွန်း-ကျောက်စိမ်းဘုရား(Dec:24)
- မော်လမြိုင်-ဘားအံ-ကျိုက်ထီးရိုး-ကျိုက်ထော်ရေတံခွန်(Dec:24)

နေ့ချင်းပြန် ခရီးစဉ်များ
(Nov: 25,28 Dec: 5,12,19,24)
- ပြည် (အကောက်တောင်)
- သထုံ - မဲလ်တောင် - ရေပူစမ်း
- ဘားအံ - ကျိုက်ထော်ရေတံခွန်
- တောင်ငူ-သံတောင်-ဖိုးကျားဆင်စခန်း
- မန္တလေး-ကျောက်စိမ်းဘုရား-ဒီးဒုတ်ရေပြာအိုင်

အမှတ်(၇၃), အထက်ကြည့်မြင်တိုင်လမ်းနှင့် အုန်းပင်လမ်းထောင့်၊ ကြည့်မြင်တိုင်မြို့နယ်၊ ရန်ကုန်မြို့.
Tel: 09-73158702, 09-73072661, 01-500993, 09-252872529

ကျန်းမာရေးဝန်ကြီးဌာန၊ ကုသရေးဦးစီးဌာန
ဧရာဝတီတိုင်းဒေသကြီး
ခုတင်(၂၀၀)ပြည်သူ့ဆေးရုံကြီး၊ မြောင်းမြမြို့
အိတ်ဖွင့်တင်ဒါခေါ်ယူခြင်း

၁။ ကုသရေးဦးစီးဌာန၊ ဧရာဝတီတိုင်းဒေသကြီး၊ မြောင်းမြခရိုင် ကုသရေးဦးစီးဌာန၊ ခုတင်(၂၀၀) ပြည်သူ့ဆေးရုံကြီးတွင် သုံးစွဲရန်အတွက် လိုအပ်သော FDA အသိအမှတ်ပြုဆေးနှင့်ဆေးပစ္စည်းများ၊ ဓာတ်မှန်နှင့် ဓာတ်ခွဲခန်းသုံးဆေးပစ္စည်းများကို မြန်မာကျပ်ငွေဖြင့် ဝယ်ယူမည်ဖြစ်ပါ၍ အိတ်ဖွင့်တင်ဒါဖြင့်ပေးသွင်းရန် ခေါ်ယူအပ်ပါသည်။

၂။ ဈေးနှုန်းတင်သွင်းလွှာပုံစံများ
- စတင်ရောင်းချမည့်ရက် - ၁၉-၁၁-၂၀၁၅ရက်
- တင်ဒါပိတ်မည့်ရက်နှင့်အချိန် - ၁၈-၁၂-၂၀၁၅ရက်(ညနေ ၄နာရီ)

၃။ တင်ဒါစည်းမျဉ်းစည်းကမ်းချက်များနှင့် ပစ္စည်းစာရင်းများအသေးစိတ်ကို သိရှိလိုပါက နေ့စဉ်ရုံးချိန်အတွင်း အောက်ပါလိပ်စာတွင် လာရောက်စုံစမ်းနိုင်ပါသည်။

ဆေးရုံအုပ်ကြီး
ခုတင်(၂၀၀)ဆေးရုံအုပ်ကြီးရုံး၊ မြောင်းမြမြို့
ဖုန်း ၀၄၂-၇၀၄၉၂

GOLDEN STAR
ကျိုက်ထီးရိုး (နေ့စဉ်)
ချောင်းသာ (နေ့စဉ်)
ငွေဆောင် (သောကြာ)
Ph: 209200, 544383, 430480

ကွန်ဒိုငှားမည်

ဒဂုံ(၁)ရှေ့၊ ဂရင်းနဝဒေးကွန်ဒို၊ 2050 SF, 2MB, 1BR, 5AC, ကိုရီးယားပါကေး၊ Water Heater, Fully-furnished၊ ကားပါကင်ပါ။
Ph:09-5162238, 09-799991520

သွားကျန်းမာရေးသူနာပြုဒီပလိုမာ (Diploma in Dental Nursing) (၂)နှစ်သင်တန်းဝင်ခွင့်လျှောက်လွှာခေါ်ယူခြင်း

၁။ ကျန်းမာရေးဝန်ကြီးဌာန၊ ဆေးဘက်ဆိုင်ရာ လူ့စွမ်းအားအရင်းအမြစ် ဖွံ့ဖြိုးတိုးတက်ရေးနှင့် စီမံခန့်ခွဲရေးဦးစီးဌာန၊ သွားဘက်ဆိုင်ရာဆေးတက္ကသိုလ် (ရန်ကုန်နှင့်မန္တလေး)တို့တွင် ဖွင့်လှစ်မည့် **"သွားကျန်းမာရေးသူနာပြုဒီပလိုမာ(Diploma in Dental Nursing) သင်တန်း"** သို့ တက်ရောက်ရန် အောက်ပါအရည်အချင်းသတ်မှတ်ချက်များနှင့်ကိုက်ညီသူများ လျှောက်ထားနိုင်ကြောင်း ကြေညာအပ်ပါသည်။

၂။ လိုအပ်သောအရည်အချင်း
- (က) ပြည်ထောင်စုသမ္မတမြန်မာနိုင်ငံသားဖြစ်ရမည်။
- (ခ) အခြေခံပညာအထက်တန်း/တက္ကသိုလ်ဝင်တန်းစာမေးပွဲကို (သိပ္ပံတွဲ)ဖြင့် အောင်မြင်သူဖြစ်ရမည်။
- (ဂ) လျှောက်လွှာပိတ်သည့် ၃၁-၁၂-၂၀၁၅ရက်တွင် အသက်(၂၅)နှစ်ထက် မကျော်လွန်သူဖြစ်ရမည်။ **(အခြေခံပညာအထက်တန်း/တက္ကသိုလ်ဝင်တန်းအောင်လက်မှတ်ပါ မွေးနေ့သက္ကရာဇ်အတိုင်းသာ အတည်ပြုမည်။)**
- (ဃ) အိမ်ထောင်မရှိသူ အပျို/လူပျိုဖြစ်ရမည်။
- (င) သင်တန်းတက်ရောက်အောင်မြင်ပြီး နိုင်ငံ့ဝန်ထမ်းအဖြစ်ခန့်အပ်ခြင်းခံရပါက (၃)နှစ်ဆက်တိုက် တာဝန်ထမ်းဆောင်နိုင်သူဖြစ်ရမည်။
- (စ) သင်တန်းတက်ရောက်ခွင့်ရရှိပြီး သင်တန်းကို ပြီးဆုံးအောင် တက်ရောက်ခြင်းမရှိလျှင်သော်လည်းကောင်း၊ သင်တန်းပြီးဆုံးအောင်မြင်ပြီးနောက် နိုင်ငံ့ဝန်ထမ်းအဖြစ်(၃)နှစ်ဆက်လက် တာဝန်ထမ်းဆောင်ခြင်းမရှိလျှင်သော်လည်းကောင်း နိုင်ငံတော်မှအခါအားလျော်စွာ သတ်မှတ်ထားသော လျော်ကြေးငွေကို ပေးဆောင်ရန် ကတိခံဝန်ချုပ် ချုပ်ဆိုနိုင်သူဖြစ်ရမည်။

၃။ လျှောက်လွှာတွင် အောက်ပါအချက်အလက်များပြည့်စုံစွာဖော်ပြရမည်။
- (က) အမည်၊ အမျိုးသားမှတ်ပုံတင်/နိုင်ငံသားစိစစ်ရေးကတ်အမှတ်။
- (ခ) အသက်၊ မွေးသက္ကရာဇ်(ရက်၊ လ၊ နှစ်)။
- (ဂ) မိဘအမည်နှင့် အမျိုးသားမှတ်ပုံတင်/နိုင်ငံသားစိစစ်ရေးကတ်အမှတ်။
- (ဃ) ပညာအရည်အချင်း
- (င) ဆက်သွယ်ရန်လိပ်စာအပြည့်အစုံ၊ ဖုန်းနံပါတ်။
- (စ) ဝန်ထမ်းဖြစ်ပါက လက်ရှိ ရာထူး/ဌာန။

၄။ လျှောက်လွှာနှင့်အတူ အောက်ပါတို့ကို ပူးတွဲပေးပို့ရမည်။
- (က) မြန်မာနိုင်ငံစာစစ်အဖွဲ့မှ ထုတ်ပေးသည့် အခြေခံပညာ အထက်တန်း/တက္ကသိုလ်ဝင်တန်းစာမေးပွဲ အောင်လက်မှတ်(မိတ္တူ)(၁)စောင်။
- (ခ) နိုင်ငံသား စိစစ်ရေးကတ်ပြား (မိတ္တူ) (၁)စောင်။
- (ဂ) နိုင်ငံရေးနှင့်ပြစ်မှုကင်းရှင်းကြောင်း၊ အကျင့်စာရိတ္တကောင်းမွန်ကြောင်း သက်ဆိုင်ရာ မြန်မာနိုင်ငံရဲတပ်ဖွဲ့စခန်း၏ ထောက်ခံစာ(မူရင်း) တစ်စောင်။
- (ဃ) အိမ်ထောင်မရှိသူ အပျို/လူပျိုဖြစ်ကြောင်း၊ သက်ဆိုင်ရာမြို့နယ်၊ ရပ်ကွက်(သို့)ကျေးရွာအထွေထွေအုပ်ချုပ်ရေးမှူးရုံး(အုပ်ချုပ်ရေးမှူး/အတွင်းရေးမှူး)၏ ထောက်ခံစာ(မူရင်း)(၁)စောင်။
- (င) ကိုယ်လက်အင်္ဂါချို့ယွင်းခြင်းမရှိကြောင်း၊ ကိုယ်ရောစိတ်ပါကျန်းမာကြောင်း၊ သက်ဆိုင်ရာမြို့နယ်၊ ပြည်သူ့ကျန်းမာရေးဦးစီးဌာနမှူး၏ ဆေးထောက်ခံစာ(မူရင်း)(၁)စောင်။
- (စ) လျှောက်လွှာတွင် (၆)လအတွင်း ရိုက်ကူးထားသော ပီပြင်ထင်ရှားသည့် လိုင်စင်ဓာတ်ပုံ(၂)ပုံ ကျောဘက်တွင် အမည်နှင့် မှတ်ပုံတင်အမှတ်ဖော်ပြရန်။
- (ဆ) ဌာနဆိုင်ရာဝန်ထမ်းဖြစ်လျှင် (သင်တန်းတက်ခွင့်ရရှိပါက) ရာထူးမှ နုတ်ထွက်ခွင့်ပြုမည်ဖြစ်ကြောင်း သက်ဆိုင်ရာအကြီးအကဲ၏ ထောက်ခံစာ**(မူရင်း)(၁)စောင်။**

၅။ လျှောက်လွှာကို ညွှန်ကြားရေးမှူးချုပ်၊ ဆေးဘက်ဆိုင်ရာ လူ့စွမ်းအားအရင်းအမြစ် ဖွံ့ဖြိုးတိုးတက်ရေးနှင့်စီမံခန့်ခွဲရေးဦးစီးဌာန၊ ရုံးအမှတ်(၄)၊ နေပြည်တော်သို့လိပ်မူ၍ လျှောက်လွှာပိတ်ရက်ဖြစ်သည့် ၃၁-၁၂-၂၀၁၅ရက်ထက် နောက်မကျစေဘဲ ပေးပို့လျှောက်ထားရမည်။ မပြည့်စုံသည့်လျှောက်လွှာများနှင့်နောက်ကျမှ ရောက်ရှိလာသော လျှောက်လွှာများကို စဉ်းစားမည်မဟုတ်ပါ။

၆။ ရေးဖြေစာမေးပွဲဖြေဆိုခွင့်ရရှိသူများ၏ ခုံအမှတ်စာရင်းကို ဆေးဘက်ဆိုင်ရာ လူ့စွမ်းအား အရင်းအမြစ်ဖွံ့ဖြိုးတိုးတက်ရေးနှင့်စီမံခန့်ခွဲရေးဦးစီးဌာန၊ ရုံးအမှတ်(၄)၊ နေပြည်တော်နှင့်သွားဘက်ဆိုင်ရာ ဆေးတက္ကသိုလ်(ရန်ကုန်နှင့်မန္တလေး)တို့တွင် ၁၃-၁-၂၀၁၆ရက်တွင် ကြေညာထားမည်ဖြစ်သည်။ စာမေးပွဲဖြေဆိုမည့် ကတ်ပြားများကို ၎င်းနေ့ရက်မှစ၍ ဆေးဘက်ဆိုင်ရာ လူ့စွမ်းအားအရင်းအမြစ်ဖွံ့ဖြိုးတိုးတက်ရေးနှင့်စီမံခန့်ခွဲရေးဦးစီးဌာန၊ ရုံးအမှတ်(၄)၊ နေပြည်တော်တွင် ထုတ်ယူနိုင်ပါသည်။

၇။ သင်တန်းဝင်ခွင့်ရေးဖြေစာမေးပွဲကို အောက်ပါအစီအစဉ်အတိုင်း ကျင်းပစစ်ဆေးသွားမည်။

ကျင်းပမည့်ရက်	-	၁၅-၁-၂၀၁၆ရက်
ဘာသာရပ်	-	မြန်မာစာ၊ အင်္ဂလိပ်စာနှင့်အထွေထွေဗဟုသုတ (၃)နာရီမေးခွန်းလွှာ(၁)စုံ
ကျင်းပမည့်နေရာ	-	သူနာပြု/သားဖွားသင်တန်းကျောင်း၊ နေပြည်တော်

၈။ အခြားစုံစမ်းမေးမြန်းလိုချက်ရှိပါက ဆေးဘက်ဆိုင်ရာ လူ့စွမ်းအားအရင်းအမြစ်ဖွံ့ဖြိုးတိုးတက်ရေးနှင့်စီမံခန့်ခွဲရေးဦးစီးဌာန၊ သူနာပြုဌာနစိတ်၊ ရုံးအမှတ်(၄)၊ နေပြည်တော်၊ တယ်လီဖုန်းအမှတ်(ဖုန်း-၀၆၇-၄၁၁၁၄၈၊ ၄၁၁၁၄၉ လိုင်းခွဲ-၈၁၈၊ ၈၁၉)သို့လူကိုယ်တိုင်ဖြစ်စေ၊ တယ်လီဖုန်းဖြင့်ဖြစ်စေ၊ ရုံးချိန်အတွင်း ဆက်သွယ်စုံစမ်းမေးမြန်းနိုင်ပါသည်။

VAC® VALUE ADDED CONSULTANCY — မြန်မာပြည်တွင်းအလုပ်အကိုင်ရှာဖွေရေးလုပ်ငန်း

မြန်မာနိုင်ငံတွင် လာရောက်ရင်းနှီးမြှုပ်နှံသော နိုင်ငံခြားကုမ္ပဏီများမှ အလုပ်တွေခေါ်နေပြီ

Job Openings for Foreign Firms

Head Of Department - Foreign Bank - USD 4000 (1)
- Any Grad , 7yrs Exp On Relevant Field (Prefer Banking Field) , English 4 Skills

Deputy Manager - Foreign Bank - USD 2500 (1)
- Any Grad , 7yrs Exp On Relevant Field (Prefer Banking Field) , English 4 Skills

Sr Associate - Foreign Bank - USD 900 (1)
- Any Grad , 3yrs Exp On Relevant Field (Prefer Banking Field) , English 4 Skills

Head Of Mobile Financial Service - Telecom Co (1)
-10yrs Exp In Financial Services / Sales Distribution Channel,5yrs Exp In Sr.Management Role

Legal Team Manager - Sr Staff - Telecom Co (5)
- Exp On Relevant Field , Careful , Strict , Accurate & Logical Caracter , Fluent English

Corporate Affairs Team Manager - Sr Staff - Telecom Co (5)
- Exp In Working for Public Relation,CSR,NGO, Good Communication Skills, Fluent English

Human Resources Director - Int'l Microfinance Co (1)
- Storng Exp in HR Managerial Field, Able to Set Up HR Dept in New Organization;

Head Of Legal & Compliance - Int'l Microfinance Co (1)
-Law Degree,4yrs Exp in Compliance Managerial Position, Pre in Banking Or Finance Institute

Head Of Risk - Int'l Microfinance Co (1)
- 3yrs Exp in Credit Risks Management , Extensive Knowledge In Risk Management Process

Anti - Fraud Manager - Int'l Microfinance Co (1)
-5yrs Exp in Companying,Financial Institutions,Knowledge In Anti-Fraud Manage Processes

IT Manager - USD 1000 - Int'l Microfinance Co (1)
- Any IT Degree, High Exp Admin Skills of Windows 7/8, Linux, Exp CRM System & Server;

Sr iOS Mobile Developer - Japan Co - USD 600 M/F(1)
- B.C.Sc / Any Grad , 3yrs Exp On Relevant Field

E-mail ဖြင့်အလုပ်လျှောက်နိုင်သည် ၊ CVကိုMicroSoft Word File ဖြင့်ပို့ပါ။

များပြားသောအလုပ်အကိုင်အခွင့်အလမ်းများ ⟹ f Like **Value Added Consultancy**

No.118, 6th Floor,23rd St, Latha Tsp, Yangon. E-mail: vacjobsearch@gmail.com
Ph: 01-395921, 01-395922, 09-73022727, 09-5102094

ဝန်ထမ်းအလိုရှိသည်

T.T.O Company Limited မှဆေးဝါးများနှင့် **Marketing** ပြုလုပ်ရန်အတွက် ထက်မြက်တက်ကြွ၍ ဉာဏ်ရည်ဉာဏ်သွေး မြင့်မားသော ခေါင်းဆောင်ငယ်များနှင့် ဆေးကိုယ်စားလှယ်များအတွက်အောက်ပါအလုပ်နေရာ များလစ်လပ်လျက်ရှိပါသည်။

(1) Team Leader — ကျား /မ(၂)ဦး

Team တစ်ခုကိုဦးဆောင်ဖူးသူ (သို့) ဦးဆောင်နိုင်သည်ဟု မိမိကိုယ်ကိုယုံကြည်သူဖြစ်ရမည်။
အလုပ်အတွေ့အကြုံ(၃)နှစ်ရှိရမည်။
MBBS(သို့)B-Pharmဘွဲ့

(2)Medical Rep: — ကျား /မ(၁၀)ဦး

မိမိတာဝန်နှင့် အလုပ်ကိုတန်ဖိုးထား၍ အောင်မြင်မှုကိုလိုလားသောမည်သူမဆိုလျှောက်ထားနိုင်ပါသည်။
MBBS(သို့) B-Pharm ဖြစ်ပါကအလုပ်အတွေ့အကြုံမလိုအပ်ပါ။
အခြားဘွဲ့ဖြစ်ပါက **MedicalRep:** အနေနှင့်အလုပ်အတွေ့အကြုံ အနည်းဆုံး (၁)နှစ်ရှိသူဖြစ်ရပါမည်။

စိတ်ပါဝင်စားသူတိုင်း အောက်ပါလိပ်စာတွင် လူကိုယ်တိုင်လာရောက်လျှောက်ထားနိုင်ပါသည်။
(Monday-Saturday)ရုံးချိန်အတွင်း။
အမှတ်- **1008(A)** ၊ ၁၀လွှာ၊ ယုဇနတာဝါ၊ရွှေဂုံတိုင်၊ ဗဟန်းမြို့နယ်။
ဖုန်း - **01-559518,01-552720**

အလုပ်အကိုင်နှင့်ပတ်သက်၍ မလျှောက်ထားမီ တာဝန်ရှိသူနှင့်လူတွေ့မေးမြန်းလိုပါက စနေနေ့တိုင်းမနက်**(9:00-11:00)**နာရီတွင် Dr. မေဂျီဝင်းဝင်းရှိန် (သို့) ဒေါ်ဇာဝင့်မောင် ထံတွင်လူကိုယ်တိုင်လာရောက်မေးမြန်းနိုင်ပါသည်။

ကြော်ငြာ

NEW MOTION Travels & Tours

အနားယူ အပန်းဖြေခြင်းသည် အနာဂတ်အတွက် အင်အားဖြစ်စေပါသည်။

ရွှေ့ပြောင်းသစ်လွင် ခရီးစဉ်

★ တောင်ကြီးမီးပုံးပျံပွဲ Nov 24, Nov 25

(တောင်ကြီး- ကက္ကူ- ထမ်စမ်း- အင်းလေး- ပင်းတယ- ကလော)

အမှတ်-16၊ ကျွန်းတောလမ်း၊ စမ်းချောင်း။ Ph; 527 922, 538 811, 09 492 529 11, 09 492 529 22, 09 731 489 22

UNIQUE STAR TRAVELS & TOURS

UNIQUE TRAVELS & TOURS CO.,LTD.

ဗန်ကောက်၊ပတ္တရား(6)D[Dream/Safari World, Emerald Buddha, Baiyoke Sky / Cruise Dinner, Tiger Zoo, Nong Nooch Garden, Alcaza Show, Ayutthaya]

Nov: 28 / Dec: 5, 12, 19 / Jan: 2, 9, 16, 23, 30 ($300)

ဗန်ကောက်၊ပတ္တရား (3)D, (4)D, (5)D Nov: 26 / Dec: 5, 12, 19, 26 ($200)

ဗန်ကောက်၊ဖူးခက် (6)D Nov: 28 / Dec: 24, 25, 29, 30 / Jan: 2, 9 ($500)

ဖူးခက် / ချင်းမိုင် (4)D Nov: 28 / Dec: 24, 25, 29, 30 / Jan: 2, 9 ($300)

ကူမင်း၊သလီ၊လိကျန်း၊ရှန်ဂရီလာ (8)D Nov: 28 / Dec: 12, 26 ($500)

Bangkok-Pattaya-Cambodia

Nov: 28 / Dec: 24, 25 ($ 500)

Bangkok-Pattaya-Ayuttaya

(6 Days/ 5 Nights) Airticket Included

Dec : 24, 25, 29, 30 ($ 550)

70/A,Kabaaye PagodaRd, 860 4964-65-66, 708 353, 705 723, 097310 9133, 7310 9144, 73109 155, 73109 166.
No(126),42th Street, 83rd x 84th Street,Mandalay.099-7200 3797, 09-514 8079, 09- 540 1568, 09-540 1569

GOLDEN SUCCESS TRAVELS & TOURS

Ph:09253423943,09783382517, 09421182517

တန်ဆောင်မုန်းလပြည့်နေ့ အထူးခရီးစဉ် Nov 25
ပြည်၊အကောက်တောင်၊ပေါင်းတည်စွယ်တော်(နေ့ချင်းပြန်)
မော်လမြိုင်၊ ကျိုက်ကွမီ၊ စက်ဆဲ၊ သထုံရွှေစာရံ(နေ့ချင်းပြန်)
နေပြည်တော်(ဗုဒ္ဓဂယာ)ဆေးဖာရီ၊ ရေပန်းဥယျာဉ်(ညအိပ်)Nov 28
၁၀ယောက်လျှင် ၁ဦး free ပေးပါသည်။

LCCI - EDI (UK) မှချီးမြှင့်သောထူးချွန်သင်တန်းကျောင်းဆု

စီးပွားယန္တရားဆိုင်ရာ ပညာရေးဝန် ဆောင်မှုလုပ်ငန်း

LCCI Level 1-2-3 စာရင်းကိုင်သင်တန်း

2016-June Series (December)တန်းခွဲသစ်များလက်ခံပြီ

(60,000/Ks) (၃) ကြိမ်ခွဲသွင်းနိုင်သည်။ (30.11.2015) အတွင်းအပ်နှံသူများ 10% Discount ရမည်။

မြို့မ ။ (၁၀၃)(ရှေ့)၊ ၅၂ -လမ်းထိပ်၊မဟာဗန္ဓုလလမ်း၊ ဗိုလ်တထောင်မြို့နယ်၊ ရန်ကုန်မြို့။
လှည်းတန်း ။ တိုက် (၂၃)၊ အခန်း(A. 4) လှည်းတန်းလမ်း၊ ကမာရွတ်မြို့နယ်၊ ရန်ကုန်မြို့

09-5118647-73009869-73013432-73028433

Asia Glory Healthcare Co.,Ltd

တိုက်(၇)၊ အခန်း(၁၉)၊ နှင်းဆီလမ်း၊ မင်္ဂလာတောင်ညွန့်မြို့နယ်။
(ယုဇနပလာဇာအနီး)ဖုန်း-၀၉၇၃၀၈၃၃၁၉၊ ၀၉-၉၇၇၁၁၁၅၄၅၊ ၂၀၃၁၀၃။
(လုပ်ငန်းတိုးချဲ့ဆောင်ရွက်ရန်အတွက်လစာ/ကော်မရှင်နှင့် အခြားအခွင့်အရေးများရရှိမည်။)

(၁)	Medical Representative	ကျား/မ (၂)ဦး
(၂)	Sales Representative	ကျား/မ (၂)ဦး
(၃)	Delivery	ကျား (၂) ဦး အလိုရှိသည်။

အမှတ်စဉ်(၁)နှင့်(၂)အတွက် လုပ်ငန်းအတွေ့အကြုံရှိသူ ဦးစားပေးမည်။ ပညာအရည်အချင်းမှာ ဘွဲ့ရရှိပြီးသူဖြစ်ရပါမည်။ လုပ်ငန်းအတွေ့အကြုံပေါ် မူတည်၍ လစာကောင်းမွန်စွာရရှိနိုင်ပါသည်။ အမှတ်စဉ်အားလုံးလျှောက်ထားသူများသည် နယ်ခရီးသွားနိုင်သူဖြစ်ရပါမည်။ အလုပ်လျှောက်ထားလိုသူများသည် အလုပ်လျှောက်လွှာ၊ ဓာတ်ပုံ (၁)ပုံ၊ မှတ်ပုံတင်၊ သန်းခေါင်စာရင်းမိတ္တူ၊ ရပ်ကွက်၊ ရဲစခန်းထောက်ခံစာနှင့်အတူ ကြော်ငြာပါသည့်တစ်ပတ်အတွင်း လာရောက်လျှောက်ထားနိုင်သည်။

ကုသိုလ်လည်းရ... လက်ဆောင်လည်းရ...

မြန်မာပြည်တွင် "ပထမဦးဆုံး" "တစ်ဦးတည်း" "Organic"လက်မှတ်ရ သဘာဝ ပေါ်ဆန်းမွှေးစစ်စစ်နှင့် ဝဲဆီသင်္ဘော မြန်မြန်ရေး

တန်ဆောင်တိုင် အခါသမယမှာ မိဘဘိုးဘွားများကို ကျန်းမာရေးနှင့်ညီညွတ်သော သဘာဝ "Certified Organic "ပေါ်ဆန်းမွှေးစစ်စစ်နှင့် ကန်တော့ကြပါစို့....
"Certified Organic" ဆန် (၂၅)ပြည် (၂)အိတ်ဝယ်ပြီး Slimbag (၁)လုံး လက်ဆောင်ရယူပါ။

Promotion Period (1-11-2015) မှ (30-11-205) ထိ

Ph: 221834, 221603, 09-5150525

ဝန်ထမ်းအလိုရှိသည်

ညောင်တုန်းမြို့ ဗိုလ်မြတ်ထွန်းတံတားအနီး စားသောက် ဆိုင်တွင် တရုတ်အစားအစာ၊ ယိုးဒယားအစားအစာ ကျွမ်းကျင်စွာ ချက်ပြုတ်တတ်သော Chef Cook နှစ်ဦး အလိုရှိသည်။

ဆက်သွယ်ရန် ဖုန်းနံပါတ် ၀၉-၅၁၃၁၂၉၄၊ ၀၉-၅၀၃၃၇၀၄

---

23 **မဆလာ** (ဟင်းခတ်အမွှေးအကြိုင်)

ဟင်းသီးဟင်းရွက်၊ ပဲအမျိုးမျိုး၊ ဂဏန်း၊ ငါး၊ ကြက်သား၊ သိုးသား၊ ဆိတ်သားနှင့် အမဲသားတို့တွင် အနံ့အရသာ အတွက် ဖြည့်စွက်နိုင်ပါသည်။

အမှတ်(၁၃၀)၊ ငါးထပ်ကြီးဘုရားလမ်း၊ ဗဟန်းမြို့နယ်၊ ရန်ကုန်မြို့။
ဖုန်း - ၀၁ - ၅၄၆၃၂၂၊ ၀၉၇၃၀၀၅၆၃၈၊ ၀၉၈၆၃၆၇၆၅၊ ၀၉၂၅၀၄၉၉၇၂၆

နိုင်ငံတကာအသိအမှတ်ပြု ဖွံ့ဖြိုးမှု(၅)ရပ်ကို အခြေခံသည့် မူကြိုပညာရေး

nurture preschool "A member of GETC"

ပြင်ဦးလွင် မြို့တွင် နောက်ထပ် ကျောင်းသစ် ဖွင့်လှစ်ပြီ

Pre-school

Emotional Development(EQ) | Intellectual Development(IQ) | Moral Development | Physical Development | Social Development

စမ်းချောင်း - 09262963774/5 လှိုင် - 530097, 09254148005 တာမွေ - 549590, 09254148006

ကန့်ကွက်နိုင်ပါသည်

ရန်ကုန်တိုင်းဒေသကြီး၊ မရမ်းကုန်းမြို့နယ်၊ (၂) ရပ်ကွက်၊ ဦးရွှေနုလမ်း (ယခင်အခေါ် ဒေးဗစ်ရွှေနုလမ်း)၊ အမှတ်-၂၂၊ ဦးပိုင်အမှတ်-၇/ခ၊ ဧရိယာ (၀. ၂၃၃)ဧက၊ (ဘိုးဘွားပိုင်မြေ) ဟုခေါ်တွင်သော မြေကွက်ကြီး၏ အရှေ့မြောက်ဘက်ရှိ တရားဝင်မခွဲစိတ်ရသေးသော (အလျား ၄၀ပေ × အနံ ၆၀ပေ) ရှိ မြေကွက်ကို တရားဝင်လက်ရှိထားပိုင်ဆိုင်သူ ဦးစောကဝေါ်ဇေး [၁၂/မရက (နိုင်) ၀၂၈၁၁၁] နှင့် နော်လူးလူဖေါ [၁၂/အစန (နိုင်) ၀၁၂၈၀၅] တို့ထံမှ ကျွန်ုပ်၏မိတ်ဆွေက ဝယ်ယူရန်အတွက်စရန်ငွေပေးအပ်ပြီးဖြစ်ရာ အဆိုပါ အိမ်ခြံမြေနှင့် ပတ်သက်၍ သက်ဆိုင်သူများရှိပါက ခိုင်လုံသော ပိုင်ဆိုင်မှု အထောက်အထားမူရင်းများဖြင့် ဤကြော်ငြာပါသည့်နေ့မှ (၇) ရက်အတွင်း ကျွန်ုပ်ထံသို့ လာရောက်ကန့်ကွက်နိုင်ပါသည်။ သတ်မှတ်ရက်ပြည့်မြောက်၍ ကန့်ကွက်မှုမရှိပါက အရောင်းအဝယ်ကို ဥပဒေနှင့်အညီ ဆောင်ရွက်သွားမည်ဖြစ်ပါကြောင်း ကြေညာအပ်ပါသည်။

လွှဲအပ်ညွှန်ကြားချက်အရ
ဦးငြိမ်းချမ်းကိုကို LL.B, D.B.L, D.I.L, WIPO (Switzerland)
အထက်တန်းရှေ့နေ (စဉ်-၃၈၆၁၆)
အမှတ်-၁၄၊ ဒေါ်လှခင်လမ်း၊ (၂) ရပ်ကွက်၊
မရမ်းကုန်းမြို့နယ်၊ ရန်ကုန်တိုင်းဒေသကြီး။
ဖုန်း - ၀၉ ၇၉၅၅၀၁၈၃၆၊ ၀၉ ၄၂၁၀၄၀၂၆၄

ကြော်ငြာ

မိမိဖာသာ စီမံခန့်ခွဲမှုနှင့် မလုံလောက်တော့သော ကိုယ်ပိုင်လုပ်ငန်းရှင်များအတွက်

STRATEGY FIRST

own BUSINESS management

Level 2: Manage your business (46 hours)

သင့်လုပ်ငန်းကို စနစ်တကျ စီမံခန့်ခွဲနိုင်ဖို့ နည်းလမ်းကောင်းများ ရှာဖွေပါ။

သင်ကြားပေးမည့် ဘာသာရပ်ခေါင်းစဉ်များ

1. Principles of Management | Lecturer: Daw Aye Aye Win
2. Managing Finance | Lecturer: Htay Htay Myint
3. Managing the Markets | Lecturer: U Aung Chit Khin
4. Managing Manufacturing & Operations | Lecturer: Daw Aye Aye Win
5. Managing Human Resource | Lecturer: Dr. Daw Ohnmar Myint

Wed, Thu, Fri, Sat (9:00 am to 12:00 pm) | 25 Nov to 19 Dec 2015 | Fees: 240,000 Ks

#8, Panchan Tower, Myaynigone, Sanchaung Township, Yangon.

CALL NOW: (09) 250 7171 66 ~ 68

Since 1996

ပုလဲ (၅တန်းမှ ၁၀တန်း)

၂၀၁၅ တက္ကသိုလ်ဝင်စာမေးပွဲ ၊ ရန်ကုန်မြောက်ပိုင်းခရိုင်၊ (၈)မြို့နယ်တွင် တစ်ခရိုင်လုံး အောင်ချက်အကောင်းဆုံး (၃)ကျောင်းစာရင်းဝင်

ဆရာဝန်များဦးစီးသော

စံပြဘော်ဒါ နှင့် ကိုယ်ပိုင်အထက်တန်းကျောင်း

မိမိတို့ ဆရာဝန်ဖြစ်အောင် လေ့ကျင့်ခဲ့သည့်ပုံစံအတိုင်း လေ့ကျင့်ပေးသည်။စာရိတ္တ၊ စည်းကမ်းပြုပြင်ပေးသည်။

ဆိတ်ငြိမ် ခြံဝန်းကျယ် အားကစားကွင်း၊ အဲယားကွန်းတပ် စာသင်ဆောင်၊ အိပ်ဆောင်များ။

ကွန်ပျူတာ၊ အင်္ဂလိပ် (4 Skill)၊ အားကစား၊ တေးဂီတ၊ (၈) တန်းအစိုးရစစ် အတွက်လည်း အထူးလေ့ကျင့်ပေးသည်။

(၉) တန်းအထူးအစီအစဉ် – သင်ရိုးကုန်သင်ပေး၍ (၁၀) တန်းစာပါထပ်ဆောင်းသင်ပေးပါသည်။

၂၀၁၆ ကြိုအပ်လက်ခံပြီ

အမှတ် (၇၇) ငုဝါလမ်း ၊ ပုလဲမြို့သစ် ၊ မင်္ဂလာဒုံ ။ ဖုန်း – ၀၉ ၅၁၅၈၈၅၁ ၊ ၀၉ ၇၁၂၉၉၇၂၆။

ဘွဲ့ရအဆောင်မှူး/Guide အလိုရှိသည်

မသက်ဆိုင်တော့ပါကြောင်း

ကျွန်မ ဒေါ်နိုင်နိုင်မိုး[၇/ရတန(နိုင်)၀၇၄၂၁၉]၏ခင်ပွန်းဖြစ်သူ ဦးဇေယျာလင်း[၁၂/သကတ(နိုင်)၁၂၈၈၁၀]သည် ဇနီးဖြစ်သူနှင့် မိသားစုအား အကြိမ်ကြိမ်စိတ်ဆင်းရဲအောင် ပြုလုပ်နေပါသဖြင့် ၎င်းနှင့်ခင်ပွန်းအဖြစ်မှ လုံးဝသက်ဆိုင်ခြင်းမရှိတော့ပါကြောင်းနှင့် ၎င်းနှင့်ပတ်သက်သည့် ကိစ္စအဝဝအား လုံးဝတာဝန်ယူဖြေရှင်းပေးမည်မဟုတ်ပါကြောင်း အများသိစေရန်ကြေညာအပ်ပါသည်။

ဒေါ်နိုင်နိုင်မိုး [၇/ရတန(နိုင်)၀၇၄၂၁၉]

ကန့်ကွက်နိုင်ကြောင်းကြော်ငြာ

လသာမြို့နယ်၊ မြေတိုင်းရပ်ကွက်အမှတ်-၂၁ဘီ၊ မြေကွက်အမှတ်-Western 1/2 of II Class 1၊ မြေကွက်တည်နေရာ-အမှတ်(၈၂/၈၄/၈၆)၊ ၂၃လမ်း၊ (၇)ရပ်ကွက်၊1.Thaw Wah Paik၊ 2. May Ah Kyee, 3.Ngoon Hum Phee, 4. How Wah Poon, 5. Chan Phai Yain, 6. Wong Phain On, 7. Li Foke Phain, 8. Kyee Ah How, 9. Eng Toke Quing, 10. Loong Kway, 11. LwayYuel, 12. Kyaw Yin On, 13. Lam Phan, 14. Phain Ah Phein, 15. Kyee Chin Ngoonအမည်ပေါက် မြေပိုင်မြေအား အမည်ပေါက်စာချုပ် ၃၆၉/၁၉၀၈ လက်ခံမှန်၊ ဂေါပကအဖွဲ့အသစ်ခန့်အပ်သည့် နောက်ဆက်တွဲကတိစာချုပ်-၁၃၃၉/၁၉၇၅၊ ၂၇၀၀/၂၀၀၈စာချုပ်လက်ခံမှန်၊ နောက်ဆက်တွဲကတိစာချုပ်-၈၉၁၇/၂၀၁၅စာချုပ်၊ ရန်ကုန်တိုင်းဒေသကြီးအစိုးရအဖွဲ့ အစည်းအဝေးအမှတ်(၂၇/၂၀၁၄)ဆုံးဖြတ်ချက်အပိုဒ် (၃၆)အရ ၁၉-၇-၂၀၁၄ရက်စွဲပါစာနှင့် ခရိုင်အထွေထွေအုပ်ချုပ်ရေးဦးစီးဌာနတို့၏ ကန့်ကွက်ရန်မရှိကြောင်းတင်ပြစာများ၊ မူတိုင်ဘုရားကျောင်းဂေါပကအဖွဲ့၏ ၁၂-၁၁-၂၀၁၄ရက် အစည်းအဝေးဆုံးဖြတ်ချက် မှတ်တမ်းတို့တင်ပြ၍ Thaw Wah Paik ပါ(၁၅)ဦးအမည်မှ မူတိုင်ဘုရားကျောင်း ဂေါပကအဖွဲ့ (The Trustee Of The Moo Tai Temple Society)အမည်သို့ပြောင်းရန် အသင်း၏ကိုယ်စား ဥက္ကဋ္ဌ ဦးကြည်ဝင်း(ခ) လီကြည်ဝင်း[၁၂/ဗတထ(နိုင်)၀၃၀၉၈၇]က အမည်ပြောင်း လျှောက်ထားလာရာ တရားဝင်ခိုင်လုံသောအထောက်အထားများဖြင့် ဤကြော်ငြာပါသည့်နေ့မှစ၍ (၇)ရက်အတွင်း ကန့်ကွက်နိုင်ပါကြောင်းနှင့် ကန့်ကွက်မှုမရှိပါက လုပ်ထုံးလုပ်နည်းအတိုင်း ဆက်လက်ဆောင်ရွက်ပေးမည်ဖြစ်ပါကြောင်း အသိပေးကြေညာအပ်ပါသည်။

မြို့ပြစီမံကိန်းနှင့်မြေစီမံခန့်ခွဲမှုဌာန၊ ရန်ကုန်မြို့တော်စည်ပင်သာယာရေးကော်မတီ

ကန့်ကွက်နိုင်ပါကြောင်း အများသိစေရန် အသိပေးကြော်ငြာခြင်း

ရန်ကုန်တိုင်းဒေသကြီး၊ အင်းစိန်မြို့နယ်၊ ဦးပိုင်အမှတ် (၂/B)၊ ပေါက်တောရပ်ကွက်၊ မြေကွက်အမှတ် (၃၂/၃၃) ဟုခေါ်တွင်သော မြေကွက်အကျယ်အလျား (၂၇) ပေ × အနံ (၅၁) ပေ အိမ်အဝင်အထွက်လမ်းအကျယ် (၇ ပေ × ၂၅ ပေ) ရှိ မြေကွက်နှင့် ယင်းမြေကွက်ပေါ်တွင် ဆောက်လုပ် ထားသော အမှတ် (၅၈၁)၊ ယုဇနလမ်း၊ ပေါက်တောရပ်ကွက်၊ အင်းစိန်မြို့နယ်ဟုခေါ်တွင်သော အဆောက်အဦးတို့အား လက်ရှိပိုင်ဆိုင်ထားသူ ဦးမင်းမင်းထွန်း (ဘ) ဦးသန်းစိန် (၁၂/အစန (နိုင်) ၀၄၈၇၂၁) က ကျွန်ုပ်၏မိတ်ဆွေအား ဝယ်ယူရန် ကမ်းလှမ်းလာပါသဖြင့် ဝယ်ယူရန် စိတ်ဆန္ဒရှိသောကြောင့် ယင်းအရောင်းအဝယ်ကို ကန့်ကွက်လိုသူများရှိပါက ယနေ့မှစပြီး (၇) ရက်အတွင်း ခိုင်လုံသော အထောက်အထားများဖြင့် ကျွန်ုပ်ထံသို့ ကန့်ကွက်နိုင်ပါသည်။ သတ်မှတ်ရက်ထက်ကျော်လွန်ပါက ဥပဒေနှင့်အညီ အရောင်းအဝယ်ကို ပြီးမြောက်အောင် ဆောင်ရွက်မည်ဖြစ်ပါကြောင်း အများသိစေရန် ကြော်ငြာအပ်ပါသည်။

လွှဲအပ်ညွှန်ကြားချက်အရ
ဒေါ်စန်းတင့်
တရားလွှတ်တော်ရှေ့နေ (စဉ် - ၂၀၂၀)
အမှတ် - ၅၈၈၊ ယုဇနလမ်း၊
ပေါက်တောရပ်ကွက်၊ အင်းစိန်မြို့နယ်။
ဖုန်း - ၀၉ ၅၀၉၉၆၃၇၊ ၀၉ ၇၈၆၈၀၅၄၄၇၊
၀၉ ၉၇၂၆၅၈၆၀၄

ကန့်ကွက်နိုင်ကြောင်း

ပဲခူးတိုင်းဒေသကြီး၊ မင်းလှမြို့နယ်၊ ရွှေကုန်းကျေးရွာအုပ်စု၊ ကွင်းအမှတ်(၇၆၄) ကျောက်တံခါးကွင်း၊ ဦးပိုင်အမှတ်(N ၁၉၁)ဧရိယာ(၁၄. ၃၃)ဧကရှိ စိုက်ပျိုးမြေနှင့် ၎င်းမြေပေါ်ရှိ အကျိုးခံစားခွင့် အရပ်ရပ်အားလုံးကို ဦးတင်ဦး [၇/မလန(နိုင်)၀၀၇၀၆၆]သာလျှင် မြေအရောင်းအဝယ် အဆင့်ဆင့်စာချုပ်များဖြင့် လက်ရှိလက်ရောက်ဝယ်ယူ ပိုင်ဆိုင်ထားပြီးဖြစ်ကြောင်း ပြောဆိုဝန်ခံကတိပြု၍ ကျွန်ုပ်တို့၏ (Htun & Win Engineering Construction Company Limited)ထံသို့ ရောင်းချရန်ကမ်းလှမ်းရာ ကျွန်ုပ်တို့၏ ကုမ္ပဏီမှ အပြီးအပိုင်ဝယ်ယူရန်အတွက် ရောင်းကြေးငွေ တစ်စိတ်တစ်ပိုင်းအဖြစ် စရန်ငွေ အချို့ကိုစာချုပ်ချုပ်ဆိုပေးချေထားပြီးဖြစ်ပါသည်။ အဆိုပါအရောင်းအဝယ်ပြုခြင်းကိစ္စနှင့်ပတ်သက်၍ ကန့်ကွက်လိုပါက ခိုင်လုံသော ပိုင်ဆိုင်စာချုပ်စာတမ်းများဖြင့် ဤကြော်ငြာပါသည့် ရက်မှစ၍ (၇)ရက်အတွင်း ကျွန်ုပ်တို့ထံသို့ လူကိုယ်တိုင်လာရောက်ကန့်ကွက်နိုင်ပါသည်။ ကန့်ကွက်မည့်သူမရှိပါက ကျန်အရောင်းအဝယ် ကိစ္စများကိုပြီးဆုံးသည်အထိ ဥပဒေနှင့်အညီ ဆက်လက်ဆောင်ရွက်သွားမည်ဖြစ်ကြောင်း အသိပေးကြေညာအပ်ပါသည်။

ဦးခိုင်ကျော်အောင်[၁၂/အစန(နိုင်)၁၇၁၆၄၀]
ဒါရိုက်တာစီမံကိန်း
ထွန်းအင်ဝင်း အင်ဂျင်နီယာရင်း ကုမ္ပဏီလီမိတက်
(၄၁၄၀/၂၀၁၄-၂၀၁၅/၂၀-၁၁-၂၀၁၄)
အမှတ်-၂၈၆-A,ခ-စလမ်း၊ မြို့သစ်ဈေး၊ အင်းစိန်မြို့နယ်၊ ရန်ကုန်မြို့။

25 Ton-၂.၃သိန်း
21 Ton-၂သိန်း
ငှားမည်

GPM GRAND POWER MACHINERY

73113100
73188101

ကွန်ပျူတာပုရောဟိတ်

အားအကြီးဆုံးဂြိုဟ်နံများဖြင့်လှပခေတ်မီနာမည်လေးများ(၁၈၀)ကျော်

တြိစက္ကဇာတာအားစစ်ဆေးနိုင်သည့်တခုတည်းသောကွန်ပျူတာ

နာမည်များနှင့်အတူတသက်တာဇာတာစစ်ဟောစာတမ်း(၃၆)မျက်နှာ အိမ်ထောင်ရေးစီးပွားရေးကျန်းမာရေးပညာရေးစိတ်နေစိတ်ထားအကျင့်စရိုက် ကလေးတသက်တာအချိန်ကာလအပိုင်းအခြားအလိုက်ဟောကိန်းများ အဆောင်ယတြာများ/အမြင့်တန်းသို့ထိုးတင်ပေးထားသောနာမည်များဖြစ်ပြီး ပယောဂသမ္ဘတ္တိကံ/ဉာဏ်/ဝီရိယ/သတိများထူးချွန်ထက်မြက်ပြီးအောင်မြင်စေရမည် ရောင်စုံအလှအခန့်မင်္ဂလာတြိစက္ကဇာတာနှင့်ကင်ပွန်းတပ်ချိန်နှင့်ရက်များ လာရွေး/နိုင်ငံခြားemail၇၀၀၀ိ/မြို့တွင်းVPLနှင့်၈၀၀၀ိ/နယ်အမြန်ချော၉၀၀၀ိ ကလေးပုံကို Viberဖြင့်ပို့လျှင်စာအုပ်ဖုံးဒီဇိုင်းတွင်တင်ပေးမည်/ခွဲမွေးချိန်/လုပ်ငန်းနာမည်ပေး တိုက်၂၂၁/အခန်း၆၀၂/ဗိုလ်တထောင်ဈေးလမ်းမကျယ်(အလယ်)/ပုဇွန်တောင်မြို့နယ်/ရန်ကုန်

ဆရာဦးသိန်းမြင့် A.G.T.I(Mech.Engg) ထံဖုန်းသာဆက်လိုက်ပါ 0931079394

095179128/0931300995/09262383622/ViberPh:09972122177

သစ္စာ၊မေတ္တာ တိုင်းရင်းဆေးကုခန်း

လိပ်ခေါင်းဝေဒနာရှင်များအတွက် သတင်းကောင်း

သစ္စာ၊မေတ္တာ ဆေးကုခန်းမှ နှစ်ရှည်လများခံစားနေရတဲ့လိပ်ခေါင်းရောဂါကို ဆရာကြီးဦးတင်ရွှေကိုယ်တိုင်ကုသပေးနေပါပြီ။ဆေးထည့်ရာတွင် –

- ပူခြင်း၊စပ်ခြင်း၊ဆေးဖြင့်စားဆေးတင်ခြင်း၊လှီးဖြတ်ခြင်း၊အနာဖြစ်ခြင်းလုံးဝမရှိ။
- ခရီးသွားမပျက်၊ အလုပ်အကိုင်မပျက် နေရာ၊ ဒေသမရွေး ဆေးလိမ်း၊ ဆေးသောက်ရုံဖြင့် သင့်လိပ်ခေါင်းရောဂါပိန်ချုပ်ပြီး(ကြွေကျခြင်း၊ပုံထွက်ခြင်း လုံးဝမရှိ)မူလအင်္ဂါအတိုင်း ပြန်ဖြစ်စေရမည်။

(ဝရင်ဂျီနာ၊ နှာခေါင်းထိပ်ခတ်နာ၊ ရင်သားအကျိတ်၊ အဖုအကျိတ်၊ ဆီးရောဂါ၊ အနာပေါက်၊ အမျိုးသမီး မီးယပ်ကွက်ရောဂါ၊ သားအိမ်ရောဂါ၊ အစာအိမ်ရောဂါ)

အမှတ်(၃၄)၊ ရန်ပြေ (၁၈)လမ်းထိပ်၊ (၃) ရပ်ကွက်၊ သာကေတမြို့နယ်။
၀၉-၈၆၂၂၇၅၀၊၀၉-၂၅၃၀၈၃၅၇၀၊၀၉-၇၃၁၅၀၂၀၉၊၀၁-၉၁၉၀၃၀၈

ကန့်ကွက်နိုင်ပါသည်

ရန်ကုန်မြို့၊ လှိုင်မြို့နယ်၊(၁၆)ရပ်ကွက်၊ မာလာမြိုင်(၆)လမ်း၊ တိုက်အမှတ်(၇၄)၊ (၂)ခန်းတွဲ(၆)ထပ်တိုက်မှ တတိယထပ်/၄-လွှာ၊ (ခေါင်းရင်းခန်း) တိုက်ခန်းကို ဦးစိုးသိမ်း[၁၂/လမန(နိုင်)၁၀၁၃၃၀]ထံမှ ဒေါ်မေစုလှိုင်[၁၂/ထတပ(နိုင်)၀၆၇၀၄၉]က ဝယ်ယူရန်အတွက်ရောင်းဖိုးတန်ကြေးငွေ တစ်စိတ်တစ်ဒေသကိုပေးအပ်ပြီးဖြစ်ရာ အဆိုပါတိုက်ခန်းနှင့်ပတ်သက်သက်ဆိုင်သူများရှိပါက ပိုင်ဆိုင်မှုအထောက်အထားမူရင်းများခိုင်လုံစွာဖြင့် ဤကြော်ငြာစာပါသည့်နေ့မှ(၇)ရက်အတွင်း ကျွန်ုပ်ထံသို့ လာရောက်ကန့်ကွက်နိုင်ပါသည်။ သတ်မှတ်ရက်ပြည့်မြောက်၍ ကန့်ကွက်မှုမရှိပါက အရောင်းအဝယ်ကိစ္စကို ဥပဒေနှင့်အညီ ဆက်လက်ဆောင်ရွက်သွားမည်ဖြစ်ပါကြောင်း ကြေညာအပ်ပါသည်။

လွှဲအပ်ညွှန်ကြားချက်အရ-
ဒေါ်ခင်မာလာ(LL.B)
တရားလွှတ်တော်ရှေ့နေ(စဉ်-၈၅၂၀)
တိုက်(၅)၊ အခန်း(၀၀၈)၊ အေးရိပ်မွန်(၉)လမ်း၊ (၅)ရပ်ကွက်၊ လှိုင်မြို့နယ်။
ဖုန်း-၀၉-၅၁၈၀၈၂၀

ကန့်ကွက်နိုင်ကြောင်းကြော်ငြာ

တောင်ဥက္ကလာပမြို့နယ်၊ မြေတိုင်းရပ်ကွက်အမှတ်(၇)၊ မြေကွက်အမှတ်(၁၁၃၇/ခ)၊ မြေကွက်တည်နေရာအမှတ်(၁၁၃၇/ခ)၊ (၁၅)လမ်း၊ (၇)ရပ်ကွက်၊ တောင်ဥက္ကလာပမြို့နယ်၊ (ဒေါ်အမာကြည်)အမည်ပေါက် နှစ်(၆၀)ဂရန်မြေအား အမည်ပေါက် မိခင်(ဒေါ်အမာကြည်)၊ ဖခင်(ဦးကျော်ဆွေ)တို့ကွယ်လွန်သဖြင့် ဦးမြင့်ဇော်[၁၂/ဥကတ(နိုင်)၀၀၆၆၉၂]၊ ဒေါ်မော်လီ[၁၂/ဥကတ(နိုင်)၁၂၃၈၈၅]၊ ဒေါ်နှင်းနှင်းမော်[၁၂/ဥကတ(နိုင်)၀၇၁၄၇၆]၊ ဦးခင်ဇော်[၁၂/ဥကတ(နိုင်)၁၂၃၇၃၅]တို့က သားသမီးများတော်စပ်ကြောင်း ကျမ်းကျိန်လွှာနှင့်သေစာရင်းတို့ကိုတင်ပြပြီး ၎င်းတို့အားလုံးကိုယ်စား အထွေထွေကိုယ်စားလှယ်လွှာစာအမှတ်(၆၆၁၄/၂၀၁၅)ဖြင့် GP ရသူ ဒေါ်နှင်းဝတ်ရည်[၇/ပခန(နိုင်)၂၂၆၀၀၅]က ပါဝါပေးသူ သက်ရှိထင်ရှားရှိကြောင်းနှင့် ပါဝါမရုပ်သိမ်းသေးကြောင်း ကျမ်းကျိန်လွှာ(၂၂၆၃/၂၀၁၅)တင်ပြ၍ အမွေဆက်ခံပိုင်ဆိုင်ကြောင်းနှင့် စွန့်လွှတ်စာချုပ်ချုပ်ဆိုရန် မြေပုံကူးလျှောက်ထားလာရာ တရားဝင်ခိုင်လုံသော အထောက်အထားများဖြင့် (၇)ရက်အတွင်း ကန့်ကွက်နိုင်ပါကြောင်းနှင့် ကန့်ကွက်မှုမရှိပါက လုပ်ထုံးလုပ်နည်းအတိုင်း ဆက်လက်ဆောင်ရွက်ပေးမည်ဖြစ်ပါကြောင်း အသိပေးကြေညာအပ်ပါသည်။

မြို့ပြစီမံကိန်းနှင့်မြေစီမံခန့်ခွဲမှုဌာန
ရန်ကုန်မြို့တော်စည်ပင်သာယာရေးကော်မတီ

ဂရန်မူရင်းအားပယ်ဖျက်ပြီးကြောင်း အသိပေးကြေညာခြင်း

တောင်ဥက္ကလာပမြို့နယ်၊ မြေတိုင်းရပ်ကွက်အမှတ်-၁၅၊ မြေကွက်အမှတ်-၂၁၈/ခ၊ မြေကွက်တည်နေရာအမှတ်(၂၁၈/ခ)၊ (၅)လမ်း၊ (၁၅)ရပ်ကွက်၊ တောင်ဥက္ကလာပ [ဒေါ်ညွှန့်ညွှန့်(ခ)ဒေါ်ရင်ရင်ပို[၁၂/ဥကတ(နိုင်)၁၇၁၃၅၂] အမည်ပေါက် နှစ်(၆၀) ဂရန်မြေအား ဒေါ်ညွှန့်ညွှန့်(ခ)ဒေါ်ရင်ရင်ပို ကိုယ်တိုင်မှ ဂရန်ပျောက်ဆုံးကြောင်း တင်ပြ၍ ဂရန်မိတ္တူလျှောက်ထားလာခြင်းအား ဌာနမှ လုပ်ထုံးလုပ်နည်းများနှင့်အညီ ဆောင်ရွက်ရာ ကန့်ကွက်သူမရှိသဖြင့် ဂရန်မိတ္တူထုတ်ပေးပြီးဖြစ်၍ မူလထုတ်ပေးထားသည့် ဒေါ်ညွှန့်ညွှန့်(ခ)ဒေါ်ရင်ရင်ပို အမည်ပေါက် နှစ်(၆၀)မြေငှားစာချုပ်(ဂရန်)မူရင်းစာအုပ်အား မြို့ပြစီမံကိန်းနှင့်မြေစီမံခန့်ခွဲမှုဌာနမှ ပယ်ဖျက်ပြီးဖြစ်ကြောင်း အသိပေးကြော်ငြာအပ်ပါသည်။

မြို့ပြစီမံကိန်းနှင့်မြေစီမံခန့်ခွဲမှုဌာန
ရန်ကုန်မြို့တော်စည်ပင်သာယာရေးကော်မတီ

ကန့်ကွက်နိုင်ကြောင်းကြော်ငြာ

ဗဟန်းမြို့နယ်၊ မြေတိုင်းရပ်ကွက်အမှတ်(၃၅-CG)၊ မြေကွက်အမှတ်(၅၁၈)၊ မြေကွက်တည်နေရာအမှတ်(၁၁၈/၁၂၀)၊ ဦးချစ်မောင်လမ်း၊ ဆရာစံမြောက်/အရှေ့ရပ်ကွက်၊ ဗဟန်းမြို့နယ်၊ (ဒေါ်ရီ)[၁၂/ဗဟန(နိုင်)၀၄၂၃၃၆] အမည်ပေါက် နှစ်(၆၀)ဂရန်မြေအား အမည်ပေါက်ဖြစ်သူ (မိခင်)ဒေါ်ရီနှင့် (ဖခင်)ဦးတင်ဝင်းတို့အသီးသီး ကွယ်လွန်သဖြင့်ဒေါ်အေးအေးသောင်း[၁၂/ဗဟန(နိုင်)၀၄၂၈၉၀]မှ တစ်ဦးတည်းသောသမီးတော်စပ်ကြောင်း ကျမ်းကျိန်လွှာ၊ သေစာရင်း၊ ထောက်ခံကျမ်းကျိန်လွှာ၊ အိမ်ထောင်စုစာရင်းနှင့် ၂၀၀၄-ခုနှစ် အပိုင်ပေးစာချုပ်ရန် မြေပုံမူရင်းပျောက်ဆုံးသည်မှာ မှန်ကန်ကြောင်း၊ မြေပုံမူရင်းအားအခြားသူသို့ ရောင်းချခြင်း၊ ပေါင်နှံထားခြင်း၊ စွန့်လွှတ်ခြင်း၊ လှူဒါန်းထားခြင်း၊ အာမခံအဖြစ်ထားရှိခြင်း မရှိပါကြောင်းနှင့် အရှုပ်အရှင်းဖြစ်ပါက တာဝန်ယူကြောင်း ကျမ်းကျိန်လွှာ တို့တင်ပြ၍ ပိုင်ဆိုင်ကြောင်းစာချုပ်ရန် မြေပုံကူးလျှောက်ထားလာရာ တရားဝင်ခိုင်လုံသော အထောက်အထားများဖြင့် (၇)ရက်အတွင်း ကန့်ကွက်နိုင်ပါကြောင်းနှင့် ကန့်ကွက်မှုမရှိပါက လုပ်ထုံးလုပ်နည်းအတိုင်း ဆက်လက်ဆောင်ရွက်ပေးမည်ဖြစ်ပါကြောင်း အသိပေးကြေညာအပ်ပါသည်။

မြို့ပြစီမံကိန်းနှင့်မြေစီမံခန့်ခွဲမှုဌာန
ရန်ကုန်မြို့တော်စည်ပင်သာယာရေးကော်မတီ

ကန့်ကွက်နိုင်ကြောင်းကြော်ငြာ

မြောက်ဥက္ကလာပမြို့နယ်၊ မြေတိုင်းရပ်ကွက်အမှတ် (စ)၊ မြေကွက်အမှတ် (၃၉၆/ခ)၊ မြေကွက်တည်နေရာ၊ အမှတ် (၃၉၆/ခ)၊ သန္တာ (၆)လမ်း၊ ဦးကျော်ရှိန် (ISN-၄၄၀၆၅၃) ဒေါ်မြကျင် (ISN-၄၄၀၆၅၄) အမည်ပေါက် နှစ် (၆၀)ဂရန်မြေအား အမည်ပေါက်ခင်ပွန်း ဦးကျော်ရှိန် ကွယ်လွန်သဖြင့် ကျန်ရစ်သူတွဲအမည်ပေါက် ဒေါ်မြကျင် မှ တစ်ဦးတည်းသောဇနီးတော်စပ်ကြောင်း ကျမ်းကျိန်လွှာ၊ သေစာရင်းတင်ပြ၍ ၎င်းထံမှ အထွေထွေကိုယ်စားလှယ်လွှဲစာအမှတ်၊ (၈၂၇၉/၁၅) (၂၄-၇-၁၅)ဖြင့် ရရှိသူ ဦးကျော်ထူး (၁၁/စတန(နိုင်)၀၈၈၄၂၈)မှ ပါဝါပေးသူ သက်ရှိထင်ရှားရှိကြောင်းနှင့် ပါဝါမရုပ်သိမ်းကြောင်း ကျမ်းကျိန်လွှာတို့ တင်ပြ၍ ပိုင်ဆိုင်+အရောင်း မြေပုံကူးလျှောက်ထားလာရာ တရားဝင်ခိုင်လုံသော အထောက်အထားများဖြင့် (၇)ရက်အတွင်း ကန့်ကွက်နိုင်ပါကြောင်းနှင့် ကန့်ကွက်မှုမရှိပါက လုပ်ထုံးလုပ်နည်းအတိုင်း ဆက်လက်ဆောင်ရွက်သွားမည်ဖြစ်ပါကြောင်း အသိပေးကြေညာအပ်ပါသည်။

မြို့ပြစီမံကိန်းနှင့် မြေစီမံခန့်ခွဲမှုဌာန
ရန်ကုန်မြို့တော်စည်ပင်သာယာရေးကော်မတီ

ကန့်ကွက်နိုင်ကြောင်းကြော်ငြာ

ဒဂုံမြို့သစ်ဆိပ်ကမ်းမြို့နယ်၊ မြေတိုင်းရပ်ကွက်အမှတ်(၉၁)၊ မြေကွက်အမှတ်(၉၉၁)၊ မြေကွက်တည်နေရာအမှတ်(၉၉၁)၊ (၉၁)ရပ်ကွက်၊ ဒဂုံမြို့သစ်ဆိပ်ကမ်းမြို့နယ်၊ ဒေါ်စန်းစန်းရီ[၁၂/လမတ(နိုင်)၀၁၁၃၉၇] အမည်ပေါက် နှစ်(၆၀)ဂရန်မြေအား နှစ်(၆၀)ဂရန် အမည်ပေါက် ဒေါ်စန်းစန်းရီ[၁၂/လမတ(နိုင်)၀၁၁၃၉၇]အပျိုကြီးဘဝဖြင့် ကွယ်လွန်သဖြင့် ညီမအရင်းဖြစ်သူ ဒေါ်စန်းစန်းတင့်[၁၂/လမတ(နိုင်)၀၁၁၄၀၁]မှ တစ်ဦးတည်းသော ညီမအရင်းတော်စပ်ကြောင်း တရားရုံးကျမ်းကျိန်လွှာ၊ ထောက်ခံကျမ်းကျိန်လွှာနှင့် သေစာရင်းတို့တင်ပြ၍ပြီး ပိုင်ဆိုင်ကြောင်းစာချုပ်ရန် မြေပုံကူးလျှောက်ထားလာရာ တရားဝင်ခိုင်လုံသော အထောက်အထားများဖြင့် (၇)ရက်အတွင်း ကန့်ကွက်နိုင်ပါကြောင်းနှင့် ကန့်ကွက်မှုမရှိပါက လုပ်ထုံးလုပ်နည်းအတိုင်း ဆက်လက်ဆောင်ရွက်ပေးမည်ဖြစ်ပါကြောင်း အသိပေးကြေညာအပ်ပါသည်။

မြို့ပြစီမံကိန်းနှင့်မြေစီမံခန့်ခွဲမှုဌာန
ရန်ကုန်မြို့တော်စည်ပင်သာယာရေးကော်မတီ

ဘုရား၊ ကျောင်း၊ သိမ်၊ ရဟန်း ဒါယိကာမကြီး

ဒေါ်ယဉ်နု (သိန်းသန်းဦးပုံနှိပ်တိုက်)

(၂၃.၁၁.၂၀၁၃ - ၂၃.၁၁ - ၂၀၁၅)

(၂)နှစ်ပြည့်လွမ်းဆွတ်တမ်းတအလှူ

ခင်ပွန်းသည်အပေါ်အစစအရာရာ သည်းခံပြီး ဂရုစိုက်ခဲ့သူ၊
သားသမီးများအားလုံးကိုလည်း လိုအပ်ချက်မှန်သမျှဖြည့်ဆည်းပေးသူ၊
ဆွေမျိုးညီအစ်ကိုမောင်နှမအပေါ်မှာလည်း ကူညီဖေးမသူ
ကျေးဇူးရှင် မိခင်ကြီး ကွယ်လွန်တာ (၂)နှစ်ပြည့် လွမ်းဆွတ်သတိရခြင်းများစွာဖြင့်
မေမေအတွက် ရည်စူး၍ သီရိလင်္ကာဘုရား ထီးတော်များပြုပြင်ခြင်း၊
အိန္ဒိယနိုင်ငံ ဘုရားခြေတော်ရာအလှူ၊ ဧရာဝတီတိုင်းဒေသကြီး ကထိန်ခင်းခြင်း
သန်လျင်သဘာဝတရားရိပ်သာစခန်း ဆန်အိတ်အလှူ၊ သံဃာတော်များကို
ဆွမ်း၊ သင်္ကန်း၊ ဝတ္ထုငွေများ လှူဒါန်းခြင်း၊ နေ့စဉ်လစဉ် မေမေနေ့ ရောက်တိုင်း
လှူဒါန်းမှုအစုစုကို မေမေ နတ်လူသာခေါ်ပါ။

မေမေရေ အမျှ . . . အမျှ . . . အမျှ . . .

ခင်ပွန်း	- ဦးမြင့်ဦး(ခ)ဦးအောင်မြင့်ဦး
သားကြီး	- ဦးမင်းဦး+ဒေါ်သက်နွယ်ဝင်း
သားလတ်	- ဦးအောင်နိုင်ဦး + ဒေါ်ဥမ္မာကျော်
သမီး	- ဦးတင်မြင့်ထွေး+ဒေါ်သီဂီဦး
သားငယ်	- ဦးသန့်ဇင်ဦး+ဒေါ်အိမ့်မြတ်မွန်
သမီးငယ်	- ဒေါ်ဆွေသန္တာဦး
မြေး	- ဂျူလုံး၊ စတီး၊ ကိုသန့်၊စတား၊ စကိုင်၊ သားမောင်၊ ဦးပု၊ သားကောင်း၊ ကိုကို၊ မီးမီး

(၁)နှစ်ပြည့်လွမ်းဆွတ်သတိရအမျှပေးဝေခြင်း

(၂၃-၁၁-၂၀၁၄ - ၂၃-၁၁-၂၀၁၅)

ဦးသန်း(ကိုသန်း-ကြည့်မြင်တိုင်)

နိုင်ငံ့ဂုဏ်ရည်ဒုတိယဆင့်၊ အမျိုးသားစာပေဆုရှင်
ကန်တော့ခံသက်ကြီးစာပေပညာရှင်

ဖေဖေ-မိသားစုနှင့်ခွဲခွာသွားသည်မှာ (၁)နှစ်ပြည့်သွားသော်လည်း နေ့စဉ်သတိရ တမ်းတဆဲပါ။ လှူဒါန်းပြီး လှူဒါန်းဆဲကုသိုလ်ကောင်းမှုအစုစုတို့ကို အမျှ-အမျှ-အမျှ ပေးဝေပါသည်။ မြင့်မြတ်သော ဘုံဘဝမှ သာဓုခေါ်ဆိုနိုင်ပါစေ။

ကျေးဇူးတရားများကို သတိရအောက်မေ့လျက်

ဇနီး-ဒေါ်ခင်ကြည် သားသမီးမြေးမိသားစု

ဝမ်းနည်းကြေကွဲခြင်း

ပါမောက္ခ ဒေါက်တာဦးဇော်ဝင်း(Edwin Saw)

အသက်(၈၆)နှစ်

MBBS, F.R.C.S (Edinburgh)

ခွဲစိတ်အထူးကုဆရာဝန်ကြီး

နတ်တလင်းမြို့နယ်အသင်း(ရန်ကုန်)၏ နာယကကြီး ဒေါက်တာမြဟန်-ဒေါ်ခင်စံပယ်ကြည် (Fortune International Ltd.)တို့၏ ချစ်လှစွာသော ဖခင်ဖြစ်သူ ပါမောက္ခ ဒေါက်တာဦးဇော်ဝင်းသည် ၁၁-၁၁-၂၀၁၅ ရက်တွင် ကွယ်လွန်သွားကြောင်း သိရှိရပါသဖြင့် မိသားစုနှင့် ထပ်တူထပ်မျှ ဝမ်းနည်းကြေကွဲရပါသည်။

အမှုဆောင်အဖွဲ့
နတ်တလင်းမြို့နယ်အသင်း(ရန်ကုန်)

ဝမ်းနည်းကြေကွဲခြင်း

ဦးလှမြင့်

အသက် (၇၆)နှစ်

ကပရ(ငြိမ်း)

TTC (1979)မှ သူငယ်ချင်း အောင်ခင်မော်၏ဖခင်ကြီး ဦးလှမြင့် (၇၆)နှစ်သည် ၁၈-၁၁-၂၀၁၅ရက်တွင် ကွယ်လွန်သွားကြောင်းကြားသိရ၍ သူငယ်ချင်းမိသားစုနှင့် ထပ်တူဝမ်းနည်းမိပါကြောင်း။

TTC(1978-1979) **လူမှုကူညီရေးမှုအဖွဲ့နှင့်**
TTC(1979) **မှ သူငယ်ချင်းများ**

ကန့်ကွက်နိုင်ကြောင်း အများသိစေရန်ကြေညာခြင်း

ရန်ကုန်မြို့၊ စမ်းချောင်းမြို့နယ်၊ ကျွန်းတော(တောင်)ရပ်ကွက်၊ ညောင်တုန်းလမ်း၊ အမှတ်(၃၆)၊ မြေညီထပ်၊ အကျယ်အဝန်း ပေ(၂၅×၅၀)အကျယ်အဝန်းရှိ တိုက်ခန်း၏ အကျိုးခံစားခွင့်အရပ်ရပ်ကို ဦးလှချို[၁၂/ကမရ(နိုင်)၀၃၈၁၅၇]နှင့် ဒေါ်မိမိအေး[၁၂/ကမရ(နိုင်)၀၃၈၁၅၄]ထံမှ ကျွန်မဒေါ်ခင်နေကြည်အုန်း[၁၂/ဥကတ(နိုင်)၁၃၀၉၈၇]က အပြီးအပိုင်လွှဲပြောင်း ဝယ်ယူရန်အတွက် စရန်ငွေပေးချေထားပြီးဖြစ်ပါသဖြင့် မည်သူမဆို ကန့်ကွက်လိုပါက ဤကြော်ငြာပါသည့်နေ့မှ (၇)ရက်အတွင်း ကျွန်မထံပိုင်ဆိုင်မှုစာရွက်စာတမ်းအထောက်အထား(မူရင်း)များဖြင့် လာရောက်ကန့်ကွက်နိုင်ပါသည်။ ကန့်သတ်ရက်ကျော်လွန်ပါက အရောင်းအဝယ်ကို တရားဝင်ဆက်လက်ဆောင်ရွက်သွားမည်ဖြစ်ပါကြောင်း အများသိစေရန် ကြေညာအပ်ပါသည်။

ဒေါ်ခင်နေကြည်အုန်း
အမှတ်(၅၂/B)၊ (၅)လွှာ၊ ညောင်တုန်းလမ်း၊ စမ်းချောင်းမြို့နယ်။

ဝမ်းနည်းကြေကွဲခြင်း

ဦးမင်းဆွေ (၇၁)နှစ်

ပါမောက္ခ(ငြိမ်း)၊ ဘူမိဗေဒဌာန၊ ရန်ကုန်တက္ကသိုလ်

ရန်ကုန်မြို့၊ မရမ်းကုန်းမြို့နယ်၊ (၇)ရပ်ကွက်၊ ဦးလွန်းမောင်လမ်း၊ အမှတ်(၇/ခ)နေ ဆရာဦးမင်းဆွေပါမောက္ခ(ငြိမ်း)သည် ၁၉-၁၁-၂၀၁၅ ရက် ၇ နာရီတွင် ကွယ်လွန်သွားကြောင်းသိရပါသဖြင့် မိသားစုနှင့် အတူထပ်တူ ဝမ်းနည်းရပါသည်။

၁၉၇၅ ခုနှစ်၊ ဘူမိဗေဒ
ကျောင်းသား/သူများ

တစ်ဦးတည်းဖြစ်ကြောင်း

အင်းစိန်မြို့နယ်၊ အ. ထ. က(၂)၊ ဒသမတန်း(အောင်)မှ မောင်အောင်မင်းခန့်(၁၂/ဒလန(နိုင်)၀၆၅၆၈၃) ၏ဖခင်ဖြစ်သူ ဦးသန်းညိန်း(ခ)ဦးသန်းညိမ်းမှာ တစ်ဦးတည်းဖြစ်ပါကြောင်း။ ဦးသန်းညိန်း(ခ)ဦးသန်းညိမ်း

ကန့်ကွက်နိုင်ကြောင်းကြော်ငြာ

ဒေါပုံမြို့နယ်၊ မြေတိုင်းရပ်ကွက်အမှတ်(၄)၊ မြေကွက်အမှတ်(၃၉၉)၊ မြေကွက်တည်နေရာအမှတ်(၁၅၁)၊ မင်္ဂလာသီရိလမ်း၊ မြို့သစ်ရပ်ကွက်၊ ဒေါပုံမြို့နယ်၊ (ဒေါ်ရီရီမောင်-CI-048067) အမည်ပေါက် နှစ်(၆၀)ဂရန်မြေအား ရန်ကုန်အရှေ့ပိုင်းခရိုင်တရားရုံး၏ တရားမကြီးမှုအမှတ်(၁၁၀/၂၀၁၅)တွင်(တရားလို) ဒေါ်တင်တင်မြက(တရားပြိုင်) ဒေါ်ခင်မြတ်မြတ်သွေးအပေါ်စွဲဆိုရာ တရားပြိုင် ဒေါ်ခင်မြတ်မြတ်သွေးက တရားလို ဒေါ်တင်တင်မြသို့ လွှဲပြောင်းရောင်းချသည့် အရောင်းအဝယ်စာချုပ်ကို ဥပဒေနှင့်အညီ ချုပ်ဆို၍ မှတ်ပုံတင်ပြုလုပ်ပေးစေရန်၊ စရိတ်နှင့်တကွ အနိုင်ဒီကရီချမှတ်သည့် ၁၆-၆-၂၀၁၅ ရက်စွဲပါ စီရင်ချက်၊ ဒီကရီနှင့်တရားမဇာရီမှုအမှတ်(၁၂၉/၂၀၁၅)အမိန့်တို့တင်ပြလျက် (တရားရုံး)ဒေါ်ခင်မြတ်မြတ်သွေးကိုယ်စား ရန်ကုန်အရှေ့ပိုင်းခရိုင်တရားရုံး ဒုတိယဦးစီးမှူး ဒေါ်အိအိဖြူမှ အရောင်းအဝယ်စာချုပ်ရန် မြေပုံကူးလျှောက်ထားလာရာ တရားဝင်ခိုင်လုံသော အထောက်အထားများဖြင့် (၇)ရက်အတွင်း ကန့်ကွက်နိုင်ပါကြောင်းနှင့် ကန့်ကွက်မှုမရှိပါက လုပ်ထုံးလုပ်နည်းအတိုင်း ဆက်လက်ဆောင်ရွက်ပေးမည်ဖြစ်ပါကြောင်း အသိပေးကြေညာအပ်ပါသည်။ **မြို့ပြစီမံကိန်းနှင့်မြေစီမံခန့်ခွဲမှုဌာန**
ရန်ကုန်မြို့တော်စည်ပင်သာယာရေးကော်မတီ

ကုန်အမှတ်တံဆိပ်သတိပေးကြေညာချက်

ကျွန်ုပ်တို့၏မိတ်ဆွေဖြစ်သူ ဦးမင်းနိုင်[၁၂/ပဘတ(နိုင်)၀၂၆၈၅၄]ကိုင်ဆောင်သူသည် အောက်တွင်ဖော်ပြထားသော ကုန်အမှတ်တံဆိပ်များကို မိမိတစ်ဦးတည်း မူပိုင်အဖြစ် တရားဝင်အသုံးပြုရန် ရန်ကုန်မြို့၊ စာချုပ်စာတမ်းမှတ်ပုံတင်ရုံးတွင် ၁၅-၁၀-၂၀၁၅ ရက်တွင် မှတ်ပုံတင်သွင်းပြီးဖြစ်ပါသည်။

Top 1
(၄/၁၃၈၆၉/၂၀၁၅)

Top One
(၄/၁၃၈၇၀/၂၀၁၅)

အဆိုပါကုန်အမှတ်တံဆိပ်အမည်အမှတ်သားများဖြင့် လျှပ်စစ်ပစ္စည်းအမျိုးမျိုးတို့ကို ရန်ကုန်မြို့နှင့်တကွ ပြည်ထောင်စုသမ္မတမြန်မာနိုင်ငံတစ်ဝန်းတွင် ထုတ်လုပ်၊ ဖြန့်ချိ၊ ရောင်းချသွားမည် ဖြစ်ပါသည်။ ထို့အပြင် ၎င်းကုန်အမှတ်တံဆိပ်အမည်အမှတ်အသားများကို ထည့်သွင်း၊ ထုပ်ပိုးမည့် ပစ္စည်းများပေါ်တွင်လည်း ၎င်းတံဆိပ်အမည်အမှတ်အသားများကို အရွယ်အစားအမျိုးမျိုး၊ အရောင် အမျိုးမျိုး၊ ဒီဇိုင်းအမျိုးမျိုးတို့ကိုလည်း ပြုလုပ်၊ ရောင်းချသွားမည်ဖြစ်ပါသည်။ အရောင်အမျိုးမျိုး၊ အရွယ်အစားအမျိုးမျိုး၊ ဒီဇိုင်းအမျိုးမျိုးတို့ကိုပြုလုပ်ပြီးလျှင် ဖိနှိပ်၍၊ ကပ်နှိပ်၍၊ ရိုက်နှိပ်၍၊ အသားတံဆိပ် ပြုလုပ်၍၊ ထုတ်လုပ်၊ ဖြန့်ချိ၊ ရောင်းချသွားမည်ဖြစ်ပါသည်။ အဆိုပါကုန်ပစ္စည်းအမျိုးမျိုးတို့ကို ထည့်သွင်းအသုံးပြုသည့် ပလတ်စတစ်အိတ်၊ ပလတ်စတစ်ဘူး၊ ပလတ်စတစ်ပတ်၊ စက္ကူပတ်၊ စက္ကူရွက်၊ စက္ကူဘူး၊ စက္ကူပုံး၊ စက္ကူအိတ်၊ ပါဆယ်ထုပ်များနှင့် ထည့်သွင်းပစ္စည်း၊ ထုတ်ပိုးပစ္စည်း အစရှိသည်တို့အပေါ်တွင်လည်း ရိုက်နှိပ်အသုံးပြုသွားမည်ဖြစ်ပါသည်။

သို့ဖြစ်ပါ၍ မိမိမူပိုင်အဖြစ် အသုံးပြုလျက်ရှိသော အဆိုပါကုန်အမှတ်တံဆိပ် အမည်အမှတ်အသားများကို မိမိမှတစ်ပါး အခြားသူတစ်ဦး တစ်ယောက်ဖြစ်စေ၊ တစ်စိတ်တစ်ဒေသဖြစ်စေ၊ သွယ်ဝိုက်၍ဖြစ်စေ၊ ပုံတူပုံမှား၊ ထင်ယောင်ထင်မှား၊ ဆင်တူယိုးမှား တုပပြုလုပ်ခြင်းများ မပြုလုပ်ကြပါရန်နှင့် အကယ်၍ပြုလုပ်ပါက ဦးမင်းနိုင်၏လုပ်ငန်းအကျိုးစီးပွား ထိခိုက်နစ်နာဆုံးရှုံးမှုအတွက် တည်ဆဲဥပဒေများနှင့်အညီ ထိရောက်စွာ အရေးယူဆောင်ရွက်သွားမည်ဖြစ်ကြောင်း အသိပေးကြေညာအပ်ပါသည်။

လွှဲအပ်ညွှန်ကြားချက်အရ-

ဦးတင်မောင်သိန်း	ဦးကျော်မင်းထွန်း	ဦးမင်းဇော်
(စဉ်-၅၃၃၈)	(စဉ်-၈၆၇၆)	(စဉ်-၃၅၈၆၅)
(B.A, R.L, D.B.L,D.I.L)	(LL.B,C.B.L)	[LL.B,D.B.L,D.I.L,D.M.L, D.I.R.WIPO(Switzerland)]
ဖုန်း-၀၉-၅၀၇၆၁၅၈	ဖုန်း-၀၉-၄၃၁၅၁၄၀၇	ဖုန်း-၀၉-၄၂၀၁၂၈၁၉၉
(တရားလွှတ်တော်ရှေ့နေများ)		(အထက်တန်းရှေ့နေ)

ရုံးခန်း - အမှတ်(၁၅၇)၊ A-3၊ ဒုတိယထပ်၊ ၂၈လမ်း(အထက်)၊ ပန်းဘဲတန်းမြို့နယ်၊ ရန်ကုန်မြို့။

အထူးဝမ်းနည်းကြေကွဲခြင်း

ဘုရား၊ ရဟန်း၊ ကျောင်း ဒါယကာကြီး

ဒုတိယဗိုလ်မှူးကြီးမျိုးမြင့်(ငြိမ်း) (၆၆)နှစ်

O.T.S (43)စီမံထူးချွန်(ဒုတိယဆင့်)၊ ဒုတိယမန်နေးဂျင်းဒါရိုက်တာ
ငွေပင်လယ်မွေးမြူရေးနှင့်ရေလုပ်ငန်းကုမ္ပဏီလီမိတက်
မြန်မာ့စီးပွားရေးဦးပိုင်လီမိတက်
နာယက(ဗိုလ်ကလေးမြို့နယ်အသင်း)

ဒုတိယဗိုလ်မှူးကြီးမျိုးမြင့်(ငြိမ်း)သည် ၁၈-၁၁-၂၀၁၅(ဗုဒ္ဓဟူးနေ့) နံနက် ၃နာရီတွင် ကွယ်လွန်သွားကြောင်းသိရှိရပါသဖြင့် ကျန်ရစ်သူမိသားစုနှင့်အတူ ထပ်တူထပ်မျှ အထူးဝမ်းနည်းကြေကွဲရပါသည်။

ဗိုလ်မှူးကြီးဝင်းကြည်(ငြိမ်း)-ဒေါ်စိန်စိန်
မြန်မာ့စီးပွားရေးဦးပိုင်လီမိတက်

MAR Myanmar Co., Ltd.

အမှတ် ၇၄၊ လမ်းသစ်လမ်း၊ နံ့သာကုန်းရပ်ကွက်၊ အင်းစိန်တွင် တာဝန်ထမ်းဆောင်ရန်
အရောင်း ဝန်ထမ်း (ကျား/မ)

- လုပ်ငန်းအမျိုးအစား
  - ရန်ကုန်ရှိ အသေးစားအလတ်စား လုပ်ငန်းများသို့ ဝန်ဆောင်မှုများရောင်းချရန်နှင့် ရောင်းအားမြှင့်တင်ရန်၊
  - သတ်မှတ်အရောင်းနယ်မြေအတွင်း အသေးစားအလတ်စားလုပ်ငန်းများသို့ သွားရောက်ရန် အတွက် နေ့စဉ်အရောင်း လမ်းကြောင်း စီမံရေးဆွဲရန်၊
- အရည်အချင်းလိုအပ်ချက်
  - အရောင်းလုပ်ငန်းအတွေ့အကြုံရှိရမည်၊
  - မိမိလုပ်ငန်းအပေါ်တွင်စိတ်ပါဝင်စားခြင်း၊ အားတက်သရောရှိခြင်း နှင့် အပြုသဘောဆောင်သည့် အတွေးအခေါ်ရှိရမည်၊
  - တက္ကသိုလ်မှ ဘွဲ့တစ်ခုခု ရရှိထားရမည်၊
  - လူမှုဆက်ဆံရေး အထူးကောင်းမွန်ရမည်၊
  - English စကား အနည်းငယ်ပြောဆိုနိုင်သူနှင့် Computer (Excel) အသုံးပြုနိုင်သူကို ဦးစားပေးမည်။
- ရရှိနိုင်သော အခွင့်အလမ်းများ
  - ကျေနပ်စရာ အရောင်းကြိုးစားမှု ဆုကြေး
  - သင်တန်းပို့ချမှု အခွင့်အလမ်းများ
  - စနေ နှင့် တနင်္ဂနွေ နေ့များတွင် ရုံးပိတ်ခြင်း။

CV, ဓါတ်ပုံ၊ ဘွဲ့လက်မှတ်မိတ္တူ၊ မှတ်ပုံတင်မိတ္တူ၊ သန်းခေါင်စာရင်းမိတ္တူ၊ အခြားအထောက်အထားများနှင့် အထက်ပါ လိပ်စာအတိုင်း လာရောက်လျှောက်ထားနိုင်ပါသည်။
အသေးစိတ်သိရှိလိုပါက ph: 09 977936551 သို့ ရုံးချိန်အတွင်း ဆက်သွယ်မေးမြန်းနိုင်ပါသည်။
E-mail ဖြင့်လျှောက်ထားလိုပါက winthein610@gmail.com သို့ပေးပို့နိုင်ပါသည်။

အထူးကျေးဇူးတင်ရှိကြောင်း

၁၀-၁၁-၂၀၁၅ရက်တွင် တိုင်းပြည်တာဝန်ထမ်းဆောင်ရင်း ကွယ်လွန်သွားပြီဖြစ်သော ဗိုလ်မှူးဟိန်းသူ စတသ-အမှတ်စဉ်(၄၅)၏ နာရေးကိစ္စ အဝဝကို အဘက်ဘက်မှ ကူညီပေးခဲ့ကြပါသော စစ်ဘက်၊ နယ်ဘက်မှ ပုဂ္ဂိုလ်များအားလည်းကောင်း၊ လူကိုယ်တိုင်ဖြင့်လည်းကောင်း၊ ဖုန်းဆက်၍ နှစ်သိမ့်အားပေးခဲ့ကြသော ဆွေမျိုးမိတ်သင်္ဂဟများအားလည်းကောင်း၊ စတသ(၄၅)မှ သူငယ်ချင်းများနှင့် အထက(၂) ဗဟန်းမှ သူငယ်ချင်းများအားလည်းကောင်း အထူးပင်ကျေးဇူးတင်ရှိပါကြောင်း။ **ဒေါ်ညွန့်ညွန့်စိန် ကျန်ရစ်သူမိသားစု**

သားအဖြစ်မှအမွေပြတ်စွန့်လွှတ်ခြင်း

အမှတ်(၈၂/ခ)၊ သမိန်ဗရမ်းလမ်း၊ ၃/၁ ရပ်ကွက်၊ လှိုင်သာယာမြို့နယ်၊ ရန်ကုန်မြို့နေ အဖ ဦးဝင်းထွဋ် (၁၂/မရက(နိုင်)၀၈၅၅၅၁)၏သားဖြစ်သူ မောင်မျိုးဟိန်း (၁၂/လသရ(နိုင်)၀၆၆၁၄၁)သည် မိဘများအား အကြိမ်ကြိမ်စိတ်ဆင်းရဲအောင်ပြုလုပ်နေပါသဖြင့် ၎င်းအား သားအဖြစ်မှအမွေပြတ်စွန့်လွှတ်လိုက်သည်။ နောက်နောင်တွင် ၎င်းနှင့် ပတ်သက်သောကိစ္စအဝဝအား လုံးဝတာဝန်ယူဖြေရှင်းပေးမည်မဟုတ်ပါ။ စုံစမ်းမေးမြန်းခြင်း သည်းခံပါ။ ဦးဝင်းထွဋ်

ကြော်ငြာ

ဦးခင်မောင်ထွန်း(ပဲခူး)
အသက် (၅၉)နှစ်

ပဲခူးမြို့နေ (ဦးခင်ဇော်-ဒေါ်နုနုခင်)တို့၏သား၊ မိတ္ထီလာမြို့နေ (ဦးမြင့်အောင်-ဒေါ်ဝင်းကြည်)တို့၏သားသမက်၊ ပဲခူးမြို့၊ မဟာမြိုင်မြို့သစ်၊ ဦးအောင်ဇေယျလမ်း၊ အမှတ် (၈/၆၃)နေ ဒေါ်မာမာဦး၏ ချစ်လှစွာသောခင်ပွန်း၊ ဒေါ်တင်တင်၊ ဒေါ်အမာ၊ ဒေါ်မြမြတို့၏တူ၊ ဗိုလ်ချုပ်ကြီးမြတ်ဟိန်း(ငြိမ်း) ကာကွယ်ရေးဦးစီးချုပ်(လေ)-ဒေါ်ထွေးထွေးညွန့်တို့၏ ညီ/မောင်၊ ဗိုလ်လောင်းရဲမိုးအောင်(စစ်တက္ကသိုလ်)၊ မောင်စိုးမိုးအောင် (အထက-၃၊ ပဲခူး)တို့၏ ဖခင်သည် ၂၁-၁၁-၂၀၁၅ (စနေနေ့) ညနေ ၅း၂၅ နာရီတွင် ကွယ်လွန်သွားပါသဖြင့် ၂၃-၁၁-၂၀၁၅ (တနင်္လာနေ့) မွန်းတည့် ၁၂ နာရီတွင် ပဲခူးမြို့ ဆင်ဖြူကွင်းသုသာန်၌ ဂူသွင်းသင်္ဂြိုဟ်မည်ဖြစ်ပါကြောင်း ရပ်ဝေးရပ်နီးမှ ဆွေမျိုးမိတ်သင်္ဂဟအပေါင်းအား အသိပေးအကြောင်းကြားအပ်ပါသည်။

ကျန်ရစ်သူမိသားစု

ဦးစူရန်(ခ)
KAO SOO YENG
အသက်(၇၇)နှစ်

ရန်ကုန်မြို့၊ လမ်းမတော်မြို့နယ်၊ (၅)ရပ်ကွက်၊ (၁၁)လမ်း၊ အမှတ်(၇၃)၊ ပ-ထပ်(ယာ)နေ (ဦးတောင်ရှင်-ဒေါ်ဆို)တို့၏ ဒုတိယသား၊ ဒေါ်ခင်မေ၏ ခင်ပွန်း၊ ဦးစန်းမောင်-ဒေါ်သီဂီရွှေတို့၏ ဖခင်၊ မောင်ဘုန်းဟိန်းထက် ၏ အဘိုးသည် ၂၁-၁၁-၂၀၁၅ (စနေနေ့) ည ၉ နာရီတွင် ကွယ်လွန်သွားပါသဖြင့် ၂၃-၁၁-၂၀၁၅ ရက် ညနေ ၃ နာရီတွင် ထိန်ပင်သုသာန်သို့ ပို့ဆောင်မီးသဂြိုဟ်မည်ဖြစ်ပါသည်။(အထက်ပါနေအိမ်မှ ကားများ မွန်းလွဲ ၁း၃၀ နာရီတွင် ထွက်ပါမည်။) [ကွယ်လွန်သူအားရည်စူး၍ ၂၇-၁၁-၂၀၁၅ (သောကြာနေ့) နံနက် ၇ နာရီတွင် အမှတ်(၁၁၆)၊ သုံးလွှာ၊ (၅)ရပ်ကွက်၊ (၂၂)လမ်း၊ လသာမြို့နယ် နေအိမ်သို့ ရက်လည်ဆွမ်းကျွေးတရားတော်နာကြွရောက်ပါရန် ဖိတ်ကြားအပ်ပါသည်။]

ကျန်ရစ်သူမိသားစု

ဦးထွန်းအောင်ကျော် (၇၃)နှစ်
မြို့နယ်အထွေထွေအုပ်ချုပ်ရေးမှူး (ငြိမ်း)

တောင်ငူမြို့၊ မင်းကြီးညိုရပ်ကွက်၊ မင်းလှကျော်ခင်လမ်း၊ အမှတ်(၅၁၇)နေ (ဦးဘရှိန်-ဒေါ်လေးမယ်)တို့၏ သား၊ ဒေါ်ခင်ဌေးပို၏ ချစ်လှစွာသောခင်ပွန်း၊ ဦးလင်းနိုင်အောင် (လေယာဉ်မှူးကြီး၊ Yangon Airways)-ဒေါ်သဇင်ဖြူ၊ ဒေါ်မေသီတာအောင်(လ/ထ ကထိက၊ ဥပဒေပညာဌာန၊ တောင်ငူတက္ကသိုလ်)၊ ဗိုလ်ကြီးသော်နိုင်ထူး (မေ့ဆေးပညာဌာန၊ ဆ. ရ. က-၂/၁၀၀၀၊ နေပြည်တော်)-ဒေါက်တာမေနီလာအောင် (လ/ထ ဆရာဝန်၊ နိုင်ငံ့ဝန်ထမ်းအငြိမ်းစားဆေးရုံ၊ နေပြည်တော်)တို့၏ချစ်လှစွာသောဖခင်ကြီးသည် ၂၁-၁၁- ၂၀၁၅ (စနေနေ့) ညနေ ၃း၃၈နာရီတွင် ဆရက (၂/၁၀၀၀) နေပြည်တော်ဆေးရုံ၌ ကွယ်လွန်သွားပါသဖြင့် ၂၃-၁၁- ၂၀၁၅ (တနင်္လာနေ့) မွန်းလွဲ ၁ နာရီတွင် သုသာန်သို့ ပို့ဆောင်မီးသဂြိုဟ်မည်ဖြစ်ပါကြောင်း။

ကျန်ရစ်သူမိသားစု

ဦးကျော်ကျော် (BE.EP)
အသက်(၆၃)နှစ်

ရန်ကုန်မြို့၊ ကမာရွတ်မြို့နယ်၊ အောင်မင်းခေါင်(၂)လမ်း၊ အမှတ်(၁၁)နေ (ဦးစစ်-ဒေါ်စောကြည်)တို့၏သား၊ ဦးရွှေအေး(USA)-ဒေါ်နီနီဝင်း(USA) တို့၏မောင်၊ ဦးအောင်မြတ်-ဒေါ်ခင်မာဝင်း၊ ဒေါ်ခင်သန်းဝင်း၊ ဦးတင်စိုး-ဒေါ်ခင်မူ၊ ဦးလှဝင်း(USA)တို့၏အစ်ကိုကြီး၊ မောင်သူရိန်-မအိအိခိုင်၊ မောင်သူရ၊ မောင်ဟိဏ်းနေစိုး၊ မောင်သိဏ်းထက်စိုး၊ မောင်ဘီလီ၊ မခင်ကြည်ဖြူစိုး၊ မအိမ့်ကြည်ပြာစိုးတို့၏ဘကြီးသည် ၂၁-၁၁-၂၀၁၅(စနေနေ့) ည ၁၁း၁၀နာရီတွင် နေအိမ်၌ ကွယ်လွန်သွားပါသဖြင့် ၂၃-၁၁-၂၀၁၅(တနင်္လာနေ့) မွန်းတည့် ၁၂ နာရီတွင် ရေဝေးသုသာန်၌ သဂြိုဟ်မည်ဖြစ်ပါကြောင်း။ (နေအိမ်မှကားများ နံနက် ၁၀နာရီတွင် ထွက်ပါမည်။)

ကျန်ရစ်သူမိသားစု

ဘုရား၊ရဟန်း၊သိမ်၊ကျောင်း၊ မုခ်ဦး၊တံတား ဒါယိကာမကြီး
ဒေါ်ညွှန့်တင်(ခ)လူလေဟွန်း
အသက်(၈၄)နှစ်
စိန်မြှားကြာဖံစက်၊ သုံးခွမြို့

ရန်ကုန်တိုင်းဒေသကြီး၊ သုံးခွမြို့၊ အမှတ်(၉၅)၊ အောင်ဇေယျလမ်းနေ (ဦးဟိုးကြီး(ခ)ဦးမောင်ခိုင်)၏ ဇနီး၊ ရန်ကုန်မြို့နေ ဦးစိန်ငွေ-ဒေါ်အေးမြင့်၊ ဦးသန်းမြင့်-ဒေါ်မြင့်မြင့်ကြည် (LASER MEDIA)၊ ဦးမြင့်ဆွေ(စိန်မြှားကြာဖံ)-ဒေါ်မြင့်ကြည်၊ ဦးထွန်းရွှေ-ဒေါ်ဇင်အေးခိုင်၊ ဦးဘိန်း-ဒေါ်တင်တင်ခိုင် (စိန်မြှားရတ်သီး)၊ ဦးရီမောင်-ဒေါ်ဇင်ငွေးခိုင်(အောင်စကြာထီဆိုင်)၊ မန္တလေးမြို့နေ ဦးအောင်ဝင်း-ဒေါ်နွယ်နွယ်ခိုင် (စိန်မြှားကြာဖံမန္တလေး)၊ ရန်ကုန်မြို့နေ ဦးမောင်ကို-ဒေါ်ခိုင်အေးမာ(စိန်ရတီဇာဘော်လီ)၊ ဦးဇော်ထွန်း-ဒေါ်ဇင်လင်းခိုင် (Mobile Bank)၊ သုံးခွမြို့နေ ဦးသန်းတင့်-ဒေါ်ခိုင်ယဉ်မွန်ထွေး (ရွှေစံအိမ် စတိုး)တို့၏ ချစ်လှစွာသောမိခင်၊ မြေး ၂၅ ယောက်တို့၏အဘွား၊ မြစ်နှစ်ယောက်တို့၏အဘေး ဒေါ်ညွှန့်တင်(ခ)လူလေဟွန်းသည် ၂၂-၁၁-၂၀၁၅ (တနင်္ဂနွေနေ့) နံနက် ၄း၅၀ နာရီတွင် ကွယ်လွန်သွားပါ၍ ၂၆-၁၁-၂၀၁၅ (ကြာသပတေးနေ့) မွန်းတည့် ၁၂နာရီတွင် ဂူသွင်းသဂြိုဟ်မည်ဖြစ်ပါသည်။

ကျန်ရစ်သူမိသားစု

ဘုရား၊ရဟန်း၊ကျောင်းဒါယကာကြီး
ဦးခင်မောင်လတ်
အသက် (၇၄)နှစ်
တိုင်းလျှပ်စစ်အင်ဂျင်နီယာ(ငြိမ်း)

သထုံမြို့နေ [ဦးတိတ်ဝမ်-ဒေါ်သန်းမြ (ဦးတိတ်ဝမ်ရွှေဆိုင်)]တို့၏သားကြီး၊ မော်လမြိုင်မြို့နေ (ဦးသိန်းညဏ်-ဒေါ်မြသန်း)တို့၏သားသမက်၊ ဦးခင်မောင်ရီ (G.MCHDB)-ဒေါ်အေးမိမိစံ၊ ဦးလှနိုင်-ဒေါ်သီသီစံ၊ (ဦးယုဝေ)-ဒေါ်အုန်းအုန်းငွေ၊ မော်လမြိုင်မြို့နေ ဒေါ်စိန်စိန်၊ ဒေါ်ချိုချို၊ ဦးညဏ်ဝင်း၊ ဦးကြင်ပို-ဒေါ်တင်တင်အေး(ထ-၈၊ မော်လမြိုင်)၊ ဒေါ်အေးအေးကြူ၊ ရန်ကုန်မြို့နေ ဦးအောင်မင်း-ဒေါက်တာခင်သန်းကြည် (စုမြတ်ဆေးဆိုင်)တို့၏ အစ်ကိုကြီး၊ တူ/တူမ ရှစ်ယောက်တို့၏ဘဘကြီး၊ ဒေါ်နွယ်နွယ်ဝင်း၏ ချစ်လှစွာသောခင်ပွန်း၊ ဦးမျိုးဇာနည်လတ်၊ ဦးဖြိုးကုဋေလတ်၊ ဒေါ်ချိုလတ်ရတနာ (CB Bank)၊ ဒေါက်တာထက်အာကာဝင်း-ဒေါက်တာစုမြတ်ယဉ်ချောတို့၏ ဖခင်၊ မသီရွှေးဦး၏ချစ်လှစွာသောဘိုးဘိုးကြီးသည် ၂၂-၁၁-၂၀၁၅(တနင်္ဂနွေနေ့) နံနက် ၀၀း၀၅နာရီတွင် အမှတ်(၂၈၂)၊ သမိန်ဗရမ်းလမ်း၊ (၃၇)ရပ်ကွက်၊ မြောက်ဒဂုံနေအိမ်၌ ကွယ်လွန်သွားပါသဖြင့် ၂၄-၁၁-၂၀၁၅(အင်္ဂါနေ့) နံနက် ၁၁ နာရီတွင် ရေဝေးသုသာန်သို့ ပို့ဆောင်သဂြိုဟ်မည်ဖြစ်ပါကြောင်း။ (မြောက်ဒဂုံနေအိမ်မှကားများ နံနက် ၉း၃၀နာရီတွင် ထွက်ပါမည်။)

ကျန်ရစ်သူမိသားစု

ဝမ်းနည်းကြေကွဲခြင်း
ဦးထွန်းအောင်ကျော် (၇၃)နှစ်
မြို့နယ်အထွေထွေအုပ်ချုပ်ရေးမှူး(ငြိမ်း)

သူငယ်ချင်း လေယာဉ်မှူးကြီး ဦးလင်းနိုင်အောင် (Yangon - Airway)-ဒေါ်စံပယ်ဖြူတို့၏ဖခင် ဦးထွန်းအောင်ကျော် (အသက် ၇၃)နှစ်သည် ၂၁-၁၁-၂၀၁၅ ရက် ညနေတွင် ကွယ်လွန်သွားကြောင်းသိရှိရသည့်အတွက် မိသားစုနှင့် ထပ်တူဝမ်းနည်းကြေကွဲရပါ ကြောင်း။

စစ်တက္ကသိုလ်အမှတ်စဉ်(၃၈)မှ သူငယ်ချင်းများ

အနိစ္စ

ဦးဂွမ်ဟင်(ခ)ဦးအော်ချစ်
အသက်(၉၇)နှစ်

မြိတ်မြို့၊ ဘုရားကိုးဆူရပ်၊ ကြံတောကွက်သစ်(၁)လမ်းနေ [ယုယုံကွာ(ခ) ဒေါ်ညွှန့်]၏ ခင်ပွန်း၊ (ဦးမောင်ပု)၊ (ဦးဘလှ-ဒေါ်လှတင်)၊ ဦးမြင့်ဆွေ-ဒေါ်သန်းသန်းကြည်၊ ရန်ကုန်မြို့နေ ဦးဘဲလေး-ဒေါ်ခင်စိန်၊ ဦးကျော်ခိုင်-ဒေါ်ဖြူဖြူစမ်းတို့၏ကျေးဇူးရှင်ဖခင်ကြီး၊ မသန့်သန့်ဇင်၊ ကိုနေလင်းထိုက်-မသဲကြည်ပြာခိုင်၊ ကိုဇော်မိုးအောင်-မစိမ့်စိမ့်သူဝင်း၊ ကိုနိုင်ဝင်းထွန်း-မပြေငြိမ်းအေး၊ ကိုအောင်မြတ်ကျော်-မချိုရည်အောင်၊ ကိုဇော်ဇော်အောင်၊ ကိုဝင်းဇော်ထွန်း-မရည်မွန်ထွန်း၊ မအိသက်ဖြူခိုင်၊ မချမ်းခတ္တာခိုင်၊ မပပသီရိခိုင်၊ မငြိမ်းဆုသာ၊ မယွန်းနဒီစံ(VIII-A၊ ထ-၁၊ တာမွေ) တို့၏အဘိုး၊ မြစ်ကိုးယောက်တို့၏ ဘိုးဘိုးကြီး ဦးဂွမ်ဟင်(ခ) ဦးအော်ချစ်သည် ၂၀-၁၁-၂၀၁၅(သောကြာနေ့) ည ၈း၁၅နာရီတွင် နေအိမ်၌ ကွယ်လွန်သွားပါသဖြင့် ၂၄-၁၁-၂၀၁၅(အင်္ဂါနေ့)တွင် ကလွင်ဂျီဟင် တရုတ်သသာန်သို့ ပို့ဆောင် ဂူသွင်းသဂြိုဟ်မည်ဖြစ်ပါကြောင်း။

ကျန်ရစ်သူမိသားစု

ဘုရား၊ရဟန်း၊သိမ်၊ကျောင်းဒါယိကာမကြီး
ဒေါ်ခင်မြင့်(ရွှေတောင်မော်)
အသက်(၈၂)နှစ်

ရန်ကုန်မြို့၊ ဒဂုံမြို့သစ်(တောင်ပိုင်း)၊ (၂၆)ရပ်ကွက်၊ မိုးစန္ဒာ (၃)လမ်း၊ အမှတ်(၆၅၈/ခ)နေ (ဦးဘအုန်း-ဒေါ်မြရီ)တို့၏သမီးကြီး၊ (ဦးဖိုးစိန်-ဒေါ်မြရင်)တို့၏သမီးချွေးမ၊ (ဦးသန်းစိန်)၏ ချစ်လှစွာသောဇနီး၊ ဦးထွန်းရွှေ-ဒေါ်အုန်းမြင့်၊ ဦးမြင့်ဆွေ-ဒေါ်ခင်ညွန့်၊ (ဒေါ်တိုးကြည်)၊ (ဦးကြည်ဝင်း)၊ ဒေါ်တင်တင်ဝင်း၊ ဦးကျော်ညွန့်-ဒေါ်ခင်ခင်ဝင်းတို့၏အစ်မကြီး၊ (ဦးထွန်းအောင်ကျော်)-ဒေါ်ဝင်းမြင့်၊ ဦးအေးဝင်း၊ ဒေါ်မြင့်မြင့်ဝင်း၊ ဦးအောင်ကြည်-ဒေါ်သန်းသန်းဦး၊ (ဦးညွန့်)-ဒေါ်သန်းသန်းဝင်း၊ ဦးမြင့်သိန်း-ဒေါ်မီမီအောင်၊ ဦးဇော်မိုး-ဒေါ်ကလျာတို့၏ မိခင်ကြီး၊ မြေး ၁၃ယောက်၊ မြစ်နှစ်ယောက်တို့၏ အဘွား ဒေါ်ခင်မြင့်သည် ၂၁-၁၁-၂၀၁၅ (စနေနေ့) ည ၉း၀၅နာရီတွင် ကွယ်လွန်သွားပါသဖြင့် ၂၃-၁၁-၂၀၁၅ (တနင်္လာနေ့) ညနေ ၃း၃၀နာရီတွင် ရေဝေးသုသာန်သို့ ပို့ဆောင်မီးသဂြိုဟ်မည်ဖြစ်ပါကြောင်း။ (နေအိမ်မှကားများ မွန်းလွဲ ၂း၁၅နာရီတွင် ထွက်ပါမည်။

ကျန်ရစ်သူမိသားစု

ခရစ်တော်၌အိပ်ပျော်ခြင်း
U Phua Bik (ဦးဖွာဘိခ်)
အသက် (၄၈)နှစ်
ကြည်း-၆၇၁၃၁၄
(တပ်မတော် ချည်မျှင်နှင့် အထည်စက်ရုံ၊ အုတ်ကျင်း)

ချင်းပြည်နယ်၊ မတူပီမြို့နယ်၊ တိန်ဆီးရွာနေ (U Khung Tu-Daw Daw Ning)တို့၏ စတုတ္ထမြောက်သား၊ (U Bawi Uk)၊ (U Wa Mg)၊ U Khung Kung(ကလေးမြို့)တို့၏ညီ၊ U Van Win (Australlia)၊ Pastor Thwe Nung (တိန်ဆီး)တို့၏အစ်ကို၊ ဆရာကြီး U Do Mg-Daw Nan Tay၊ U Paw Lian Lwin (အမျိုးသားလွှတ်တော်ကိုယ်စားလှယ်၊ ချင်းပြည်နယ်)- Daw Khuang Vang၊ U Za Bawi(ဂန့်ဂေါ)၊ U Pe Za Mang၊ U Vui Kaw, U Thawng Thang (ထက်ပြ)၊ U Kham Ling (ကထိက၊ ကလေးတက္ကသိုလ်)၊ Daw Shwe Kyi, (Daw Sia Lawi) (DawAw Taw)တို့၏တူသား U Phua Bik(ဦးဖွာဘိခ်)သည် ၂၁-၁၁-၂၀၁၅ ရက် ညနေ ၃း၃၀နာရီတွင် ရန်ကုန်ပြည်သူ့ဆေးရုံကြီး၌ ခရစ်တော်၌အိပ်ပျော်သွားပါသဖြင့် ၂၃-၁၁-၂၀၁၅ ရက် မွန်းလွဲ ၁နာရီတွင် ရေဝေးခရစ်ယာန်သုသာန်၌ မြေမြှုပ်သဂြိုဟ်မည်ဖြစ်ပါသည်။ [အမှတ်(၂)၊ ခိုင်ရွှေဝါလမ်း၊ (၂)ရပ်ကွက်၊ မရမ်းကုန်းမြို့နယ်နေအိမ်နှင့် ကုလားကျောင်းမှတ်တိုင်၊ မ/ဒဂုံ၊ မဝတလမ်းဆုံတို့မှ ကားများ မွန်းတည့် ၁၂ နာရီတွင် ထွက်ပါမည်။]

ကျန်ရစ်သူမိသားစု

ပြင်ဆင်ဖတ်ရှုပါရန်

၂၂-၁၁-၂၀၁၅ရက် ကြေးမုံသတင်းစာ၊ စာမျက်နှာ(၃၁) နာရေးကြော်ငြာတွင် စောနိုထူး(ခ)ထွန်းမင်းကျော့ အသက်(၄၃)နှစ် အစား စောဒိုထူး (ခ) ထွန်းမင်းကျော့၊ အသက် (၄၃)နှစ်ဟု ပြင်ဆင်ဖတ်ရှုပါရန်။

ဘုရား၊ ရဟန်း၊ သိမ်၊ ကျောင်း၊ လမ်း၊ ရေကန် ဒါယိကာမကြီး
ဒေါ်ယဉ်မေ (ဖွားဖွားမေ)
အသက်(၁၀၀)
သုံးခွမြို့နယ်၊ မင်းရွာ

သုံးခွမြို့နယ်၊ မင်းရွာနေ (ဦးဘိုးသိုင်း-ဒေါ်ရွှေမ)တို့၏သမီး၊ (ဦးအောင်ကြင်)၏ဇနီး၊ ဒေါ်တင်တင်လှ(လွှတ်တော်ရုံး-ငြိမ်း)၊ ဒေါ်ညွှန့်ညွှန့်ငွေး(အလယ်တန်းပြ-ငြိမ်း)၊ ဦးမြင့်လှိုင်-ဒေါ်လှလှမြင့် တို့၏ မိခင်၊ မောင်ကိုကိုမြတ်-မမိုးသိင်္ဂီခိုင်တို့၏အဘွား ဒေါ်ယဉ်မေသည် ၂၁-၁၁-၂၀၁၅ (စနေနေ့) မွန်းလွဲ ၂း၂၅ နာရီတွင် နေအိမ်၌ ကွယ်လွန်သွားပါသဖြင့် ၂၃-၁၁-၂၀၁၅ (တနင်္လာနေ့) မွန်းတည့် ၁၂ နာရီတွင် မင်းရွာသုသာန်သို့ ပို့ဆောင်သဂြိုဟ်မည်ဖြစ်ပါသည်။ ကျန်ရစ်သူမိသားစု

ဒေါ်သန်းရီ(ဒါးပိန်) (၉၅)နှစ်

ရန်ကုန်မြို့၊ ပုဇွန်တောင်မြို့နယ်၊ (၈)ရပ်ကွက်၊ အမှတ်(၄၀)၊ ဇီဇဝါလမ်းနေ (ဦးသန်းအောင်)၏ ဇနီး၊ (ဦးမောင်သိန်း-ဒေါ်မယ်မြ)တို့၏သမီး၊ (ဦးအုန်းကြည်)၊ (ဒေါ်ကျင်နု)တို့၏ ညီမ၊ ဦးကျော်မြင့်(မီးရထား-ငြိမ်း)၊ (ဦးစံမြင့်-ဒေါ်မြသန်း)၊ (ဦးတင်အောင်)-ဒေါ်အုန်းမြင့်၊ ဦးမာတင်-ဒေါ်လှမြင့်၊ ဦးထွန်းမြင့်-ဒေါ်မြင့်မြင့်ဝင်း၊ ဦးစိန်သန်း(MPPE)တို့၏ မွေးသမိခင်ကျေးဇူးရှင်၊ မြေး ၁၅ ယောက်၊ မြစ်ခြောက်ယောက်တို့၏အဘွားသည် ၂၂-၁၁-၂၀၁၅ ရက် နံနက် ၇ နာရီတွင် ကွယ်လွန်သွားပါသဖြင့် ၂၄-၁၁-၂၀၁၅ ရက် ညနေ ၃ နာရီတွင် ရေဝေးသုသာန်သို့ ပို့ဆောင်မီးသဂြိုဟ်ပါမည်။ (နေအိမ်မှကားများ မွန်းလွဲ ၁ နာရီတွင် ထွက်ပါမည်။)

ကျန်ရစ်သူမိသားစု

ဗိုလ်ကြီးမျိုးကျော်(ငြိမ်း) (၉၄)နှစ်
ကြည်း/၈၉၈၂
မော်ကွန်းဝင်(ပထမဆင့်)၊ နိုင်ငံ့ဂုဏ်ရည်(ပထမဆင့်)
ဂျပန်ခေတ်စစ်တက္ကသိုလ်အပတ်စဉ်(၂) မင်္ဂလာဒုံဗိုလ်သင်တန်းကျောင်း

ကြို့ပင်ကောက်မြို့နေ (ဦးမောင်ကြီး-ဒေါ်မိ)တို့၏ သားကြီး၊ တံတားမြို့နေ (ဦးဘိုးအင်း-ဒေါ်ကြင်မြိုင်)တို့၏ သားသမက်၊ အမှတ်(၃၂)၊ စိန်ချယ်လမ်း၊ ကျိုက္ကဆံရပ်ကွက်၊ ဗဟန်းမြို့နယ်နေ (ဒေါ်လှတင့်)၏ ခင်ပွန်း၊ (ဦးအုန်းကျော်)-ဒေါ်ခင်စန်းရင်၊ (ဦးခင်ကြွေ-ဒေါ်ခင်စန်း)၊ (ဦးတင်ဖေ)-ဒေါ်စိန်မြင့်၊ ဦးတင့်ဝေ-ဒေါ်မေနု တို့၏ အစ်ကိုကြီးသည် ၁၉-၁၁-၂၀၁၅ (ကြာသပတေးနေ့) ည ၁၁း၃၀ နာရီတွင် နေအိမ်၌ ကွယ်လွန်သွားပါသဖြင့် ၂၃-၁၁-၂၀၁၅(တနင်္လာနေ့) နံနက် ၁၁ နာရီတွင် ရေဝေးအအေးတိုက်မှ ရေဝေးသုသာန်သို့ ပို့ဆောင် မီးသဂြိုဟ်မည်ဖြစ်ပါကြောင်း။ (နေအိမ်မှကားများ နံနက် ၉ နာရီတွင် ထွက်ပါမည်။)

ကျန်ရစ်သူမိသားစု

ဒေါ်လှလှမြင့်(ခ)ဒေါ်မိုးမိုး (၅၄)နှစ်
အမျိုးသားဒီမိုကရေစီအဖွဲ့ (လမ်းမတော်မြို့နယ်)
အမှတ်(၃)ရပ်ကွက်၊ ရပ်ကျေးဥက္ကဋ္ဌ၊ အမေစုထိန်ထိန်သာ
အခမဲ့ပညာဒါနကျောင်းဘဏ္ဍာရေးမှူး အောင်နိုင်ရေးအဖွဲ့၊
စည်းရုံး/လှုံ့ဆော်အဖွဲ့ဝင်

ရန်ကုန်တိုင်းဒေသကြီး၊ သုံးခွမြို့နယ်၊ ညောင်နီကျေးရွာနေ ဦးတိုးအောင်-(ဒေါ်သန်းမြ)တို့၏ သမီးချွေးမ၊ ရန်ကုန်မြို့၊ လမ်းမတော်မြို့နယ်၊ (၇)လမ်း၊ အမှတ်(၄၉)နေ (ဦးထွန်း-ဒေါ်ဖွား)တို့၏သမီး၊ ဦးမျိုးအောင်(ခ)ဦးကျော်ဇော် (မင်္ဂလာခြင်ထောင်၊ စောင်နှင့် မျက်နှာသုတ်ပဝါအမျိုးမျိုး၊ မော်တင်ဈေး)၏ ချစ်လှစွာသောဇနီး ဒေါ်လှလှမြင့်(ခ)ဒေါ်မိုးမိုးသည် ၂၂-၁၁-၂၀၁၅ (တနင်္ဂနွေနေ့) မွန်းလွဲ ၁း၃၀နာရီတွင် ခုတင်(၅၀၀)ဆေးရုံ၌ ကွယ်လွန်သွားပါသဖြင့် ၂၄-၁၁-၂၀၁၅ (အင်္ဂါနေ့) မွန်းတည့် ၁၂ နာရီတွင် ရေဝေးသုသာန်သို့ ပို့ဆောင်မီးသဂြိုဟ်မည်ဖြစ်ပါကြောင်း။ (အမှတ်-၅၁၊ သုံးလွှာ၊ ၆-လမ်း၊ လမ်းမတော်မြို့နယ်မှ ကားများ နံနက် ၁၀း၃၀ နာရီတွင် ထွက်ပါမည်။) ကျန်ရစ်သူမိသားစု

ဘုရား၊ရဟန်း၊သိမ်၊ကျောင်းဒါယိကာမကြီး
ဒေါ်စန်းရီ (၇၃)နှစ်
မှော်ဝန်း-ကျောက်တန်း
(ကွင်းပေါက်ကျေးရွာ)

ရန်ကုန်မြို့၊ သာကေတမြို့နယ်၊ (၃)ရပ်ကွက်၊ မာန်ပြေ (၂၁)လမ်း၊ အနောက်၊ အမှတ်(၅)နေ (ဦးထွန်းမောင်-ဒေါ်တင်မြင့်)တို့၏ သမီးကြီး၊ ဦးသောင်းအေး-ဒေါ်ခင်ခင်၊ ဦးတင်ရှိန် (ရတနာနည်းပြ)-(ဒေါ်တင်တင်ညို)၊ ဦးညဏ်မြင့်-(ဒေါ်တင်မှီ)၊ ဦးမြင့်ဆန်း-(ဒေါ်နှင်းရီ)၊ ဦးနုဝင်း-(ဒေါ်စန်းစန်းသော်)၊ ဦးသိန်းထွန်း-ဒေါ်မြင့်ငွေးတို့၏ အစ်မ၊ တူ/တူမ ၁၅ ယောက်တို့၏ ကြီးကြီးသည် ၂၂-၁၁-၂၀၁၅ (တနင်္ဂနွေနေ့) နံနက် ၈း၃၀ နာရီတွင် နေအိမ်၌ ကွယ်လွန်သွားပါသဖြင့် ၂၄-၁၁-၂၀၁၅ (အင်္ဂါနေ့) မွန်းတည့် ၁၂နာရီတွင် ရေဝေးသုသာန်၌ မီးသဂြိုဟ်ပါမည်။ (နေအိမ်မှကားများ နံနက် ၁၀ နာရီတွင် ထွက်ပါမည်။)

ကျန်ရစ်သူမိသားစု

ဘုရား၊ ရဟန်း၊ သိမ်၊ ကျောင်း၊ ရေကန် ဒါယိကာမကြီး
ဒေါ်ခင်စန်းဝေ (၆၉)နှစ်

ရန်ကုန်မြို့၊ လသာမြို့နယ်၊ (၈)ရပ်ကွက်၊ အမှတ်(၁၄၅)၊ (၂၄)လမ်းနေ (ဦးနွယ်-ဒေါ်တင်ရွှေ)တို့၏ သမီးကြီး (ဦးမောင်စိန်-ဒေါ်သိန်းမျှင်)တို့၏ သမီးချွေးမ၊ ဦးပါ၏ဇနီး၊ ကိုထွေးဦး(S.R Shipping)-မခင်ခင်ဝင်း၊ (ကိုမျိုးဝင်း)၊ ကိုဆန်းဝင်း၊ ကိုရဲလင်းနိုင်ဆွေ-မခင်ချိုဝင်း၊ ကိုရန်နိုင်ဝင်း(M.V NOTHERN PRIORITY NRS (Uniteam)တို့၏ ချစ်လှစွာသောမိခင်၊ (ဦးသန်းလွင်)-ဒေါ်အေးအေးသန်း၊ ဒေါ်ခင်ခင်စန်း၊ တို့၏အစ်မကြီး၊ မြေးသုံးယောက်တို့၏ ဘွားဘွားကြီးသည် ၂၂-၁၁-၂၀၁၅ (တနင်္ဂနွေနေ့) နံနက် ၃း၂၅နာရီတွင် နေအိမ်၌ ကွယ်လွန်သွားပါသဖြင့် ၂၄-၁၁-၂၀၁၅(အင်္ဂါနေ့) နံနက် ၁၀း၃၀နာရီတွင် ရေဝေးအအေးတိုက်မှ ရေဝေးသုသာန်သို့ ပို့ဆောင်မီးသဂြိုဟ်ပါမည်။ (နေအိမ်မှကားများ နံနက် ၉နာရီတွင် ထွက်ပါမည်။) [ကွယ်လွန်သူအားရည်စူး၍ ၂၈-၁၁-၂၀၁၅(စနေနေ့) နံနက် ၇ နာရီမှ ၁၀ နာရီအထိ အထက်ပါ နေအိမ်သို့ ရက်လည်ဆွမ်းကျွေးတရားတော်နာကြွရောက်ပါရန် ဖိတ်ကြားအပ်ပါသည်။]

ကျန်ရစ်သူမိသားစု

ဘုရား၊ရဟန်း၊သိမ်၊ကျောင်းဒါယကာကြီး
ဦးလှအောင် (၈၄)နှစ်

ရန်ကုန်မြို့၊ ပုဇွန်တောင်မြို့နယ်၊ အမှတ်(၉၉)၊ လမ်း(၅၀) (အလယ်) လမ်းနေ (ဦးစိန်-ဒေါ်စိန်ညွန့်)တို့၏သား၊ ဒေါက်တာဒေါ်စန်းစန်းသွင် (အငြိမ်းစား၊ ဆေးတက္ကသိုလ်၊မလေးရှား)၏ခင်ပွန်း၊ ဒေါက်တာထွန်းထွန်းဦး-မဆိုင်းခေါင် (ခေတ္တ-USA)၊ ကိုဇော်ဇော်၊ ကိုကျော်ထူး-Asuko(ခေတ္တ-ဂျပန်)၊ မလှယမင်းအောင်တို့၏ဖခင်သည် ၂၂-၁၁-၂၀၁၅ (တနင်္ဂနွေနေ့) ညနေ ၆ နာရီတွင် ရန်ကုန်ပြည်သူ့ဆေးရုံကြီး၌ ကွယ်လွန်သွားပါ သဖြင့် ၂၄-၁၁-၂၀၁၅ ရက်တွင် ရေဝေးသုသာန်သို့ ပို့ဆောင်မီးသဂြိုဟ်မည်ဖြစ်ပါကြောင်း။ ကျန်ရစ်သူမိသားစု

ဒေါ်ညွှန့်ညွှန့်တင် (၆၃)နှစ်
B.Sc(Bot), M.Sc (Q) (74 Batch)
ရေကျော်ကျောင်းသူဟောင်း ကြီးကြပ်ရေးမှူး(ငြိမ်း)၊
စာရွှေးစာပို့စခန်း

(ဦးစောမောင်-ဒေါ်ကြင်လှိုင်)တို့၏ သမီး၊ (ဦးကြည်ဝင်း)-ဒေါ်ခင်မြဆွေ၊ (ဦးကြည်တင်)-ဒေါ်လှလှငွေး၊ (ဒေါ်ခင်သိမြင့်-ဦးခင်မောင်ဝင်း)၊ (ဒေါ်ညွှန့်ညွှန့်သန်း)-ဦးမြင့်စန်း(စက်မှုဝန်ကြီးဌာန) တို့၏ညီမ၊ (ဦးအေးမြင့်ထွန်း)-ဒေါ်ငွေးငွေးရီ၊ ဒေါ်မြင့်မြင့်စိန်(စီးပွား/ကူးသန်း)-ဦးတင်ထွေး(စီးပွား/ကူးသန်း)၊ ဒေါ်သန်းနွယ်နွယ်-ဦးအောင်ဝင်း၊ ဦးသန်းနိုင်ထွေး-ဒေါ်အေးအေးသန့်ကျော် (စာရွှေးစာပို့စခန်း)တို့၏အစ်မ၊ တူ/တူမ ၂၀ ယောက်တို့၏အဒေါ်၊ မြေးခုနစ်ယောက်တို့အဘွား၊ ယုဇနဥယျာဉ်မြို့နယ်၊ (စီ)ဘလောက်၊ အင်ကြင်းလမ်း၊ တိုက်အမှတ်(၃၁/၂၀၂)နေ ဦးခိုင်စိုး၏ချစ်လှစွာသောဇနီး၊ မောင်စိုးအောင်သူ(ခ) မောင်ဖိုးလပြည့်(စာရွှေးစာပို့စခန်း)၏ မွေးသမိခင်ကျေးဇူးရှင်သည် ၂၀-၁၁-၂၀၁၅ရက် ညနေ ၃း၃၀ နာရီတွင် ရန်ကုန်ပြည်သူ့ဆေးရုံကြီး၌ ကွယ်လွန်သွားပါသဖြင့် ၂၄-၁၁-၂၀၁၅ရက် မွန်းတည့် ၁၂ နာရီတွင် ရေဝေးသုသာန်သို့ ပို့ဆောင်မီးသဂြိုဟ်မည်ဖြစ်ပါကြောင်း။ (နေအိမ်မှကားများ နံနက် ၁၀ နာရီတွင် ထွက်ပါမည်။)

ကျန်ရစ်သူမိသားစု

ဘုရား၊ ရဟန်း၊ သိမ်၊ ကျောင်း ဒါယိကာမကြီး
စတုဘုမ္မိကမဂ္ဂင်ရိပ်သာ
တိုက်အုပ်ဆရာကြီး ဒေါ်ကေသီ
ဝါတော်(၄၁)ဝါ၊ သက်တော်(၈၀)

ရန်ကုန်မြို့၊ သင်္ဃန်းကျွန်းမြို့နယ်၊ ပြည်သာယာလမ်း၊ စတုဘုမ္မိကမဂ္ဂင်ရိပ်သာကျောင်းဒါယိကာမ တိုက်အုပ်ဆရာကြီး ဒေါ်ကေသီသည် ၂၂-၁၁-၂၀၁၅ (တနင်္ဂနွေနေ့) နံနက် ၀၀း၂၅နာရီတွင် ကွယ်လွန်သွားပါသဖြင့် ၂၄-၁၁-၂၀၁၅ (အင်္ဂါနေ့) ညနေ ၃နာရီတွင် ရေဝေးသုသာန်သို့ ပို့ဆောင်မီးသဂြိုဟ်မည်ဖြစ်ပါသည်။ (စတုဘုမ္မိကမဂ္ဂင်ရိပ်သာကျောင်းတိုက်မှ ကားများ မွန်းလွဲ ၂နာရီတွင် ထွက်ပါမည်။)

စတုဘုမ္မိကမဂ္ဂင်ရိပ်သာဆရာတော်နှင့် တပည့်သာဝကများ

ရဟန်း၊ ကျောင်းအမကြီး
ဒေါ်စိန်တင်(ဒေးဒရဲ) (၉၇)နှစ်

(ဦးကျင်ခဲ-ဒေါ်စောကျင်)တို့၏သမီး၊ (ဦးစံယု)၏ဇနီး၊ အမှတ်(၁၅၁)၊ ခြောက်လွှာ၊ (၄၆)လမ်း(အပေါ်ဘလောက်)၊ ဗိုလ်တထောင်မြို့နယ်နေ ဒေါ်သန်းမြင့်၊ (ဦးကြည်)၊ ဦးမြင့်ကြည်-ဒေါ်ညွှန့်ညွှန့် မေ(ခေတ္တ-USA)တို့၏မွေးသမိခင်၊ ကိုခိုင်ဝင်း-မသင်းသင်းမော်(ခေတ္တ-ဂျာမနီ)၊ ကိုကျင်ထွန်း-မချိုချို၊ ကိုဝင်း မြင့်-မသင်းယုမော်၊ (ကိုကျော်မင်း)၊ ကိုအောင်ဇေယျာမြင့်-မသန္တာညွှန့် (ခေတ္တ-USA)၊ မောင်ညီဇေယျာမြင့်(ခေတ္တ-USA)တို့၏အဘွား၊ မြစ် ၁၁ ယောက်တို့၏အဘွားသည် ၂၀-၁၁-၂၀၁၅(သောကြာနေ့) မွန်းလွဲ ၁၂း၀၅နာရီတွင် ကွယ်လွန်သွားပါသဖြင့် ၂၄-၁၁-၂၀၁၅ (အင်္ဂါနေ့) မွန်းတည့် ၁၂ နာရီတွင် ရေဝေးသုသာန်သို့ ပို့ဆောင် သဂြိုဟ်မည်ဖြစ်ပါသည်။ (နေအိမ်မှ ကားများ နံနက် ၁၀း၃၀နာရီတွင် ထွက် ပါမည်။)

ကျန်ရစ်သူမိသားစု

ဗိုလ်ကြီးမျိုးကျော်(ငြိမ်း) (၉၄)နှစ်
ကြည်း/၈၉၈၂
မော်ကွန်းဝင်(ပထမဆင့်)၊ နိုင်ငံ့ဂုဏ်ရည်(ပထမဆင့်)
ဂျပန်ခေတ်စစ်တက္ကသိုလ်အပတ်စဉ်(၂) မင်္ဂလာဒုံဗိုလ်သင်တန်းကျောင်း

ကြို့ပင်ကောက်မြို့နေ (ဦးမောင်ကြီး-ဒေါ်မိ)တို့၏ သားကြီး၊ တံတားမြို့နေ (ဦးဘိုးအင်း-ဒေါ်ကြင်မြိုင်)တို့၏သားသမက်၊ အမှတ်(၃၂)၊ စိန်ချယ်လမ်း၊ ကျိုက္ကဆံရပ်ကွက်၊ ဗဟန်းမြို့နယ်နေ (ဒေါ်လှတင့်)၏ ခင်ပွန်း၊ သတင်းစာဆရာကြီး (ဟံသာဝတီဦးဝင်းတင်)၏ ဦးလေး၊ ဦးမျိုးဦး-ဒေါက်တာဝေဝေနွယ်၊ ဦးကျော်မြင့်-ဒေါ်ခင်မျိုးကြည်၊ ဒေါ်ခင်မျိုးအေး၊ ဦးမျိုးအောင်(Ray Shipping)-ဒေါ်သီတာစန်း၊ (ဦးတင်မောင်အေး)-ဒေါ်ခင်မျိုးအုန်း(အလက-၆၊ရန်ကင်း)တို့၏ ကျေးဇူးရှင်ဖခင်ကြီး၊ မထွန်းပပအောင်၊ မမေသူသူအောင်တို့၏ဘိုးဘိုးကြီးသည် ၁၉-၁၁-၂၀၁၅ (ကြာသပတေးနေ့) ည ၁၁း၃၀ နာရီတွင် နေအိမ်၌ ကွယ်လွန်သွားပါသဖြင့် ၂၃-၁၁-၂၀၁၅(တနင်္လာနေ့) နံနက် ၁၁ နာရီတွင် ရေဝေးအအေးတိုက်မှ ရေဝေးသုသာန်သို့ ပို့ဆောင် မီးသဂြိုဟ်မည်ဖြစ်ပါကြောင်း။ (နေအိမ်မှကားများ နံနက် ၉ နာရီတွင် ထွက်ပါမည်။)

ကျန်ရစ်သူမိသားစု

ဘုရား၊ ရဟန်း၊ သိမ်၊ ကျောင်း ဒါယိကာမကြီး
ဒေါ်တင်ရွှေ(မြိတ်) (၈၈)နှစ်

တနင်္သာရီတိုင်းဒေသကြီး၊ ကျွန်းစုမြို့နယ်၊ ကတ္တလူရွာနေ (ဦးဘသစ်-ဒေါ်အေးတင်)တို့၏သမီး၊ ဦးဟုံတင်၏ဇနီး၊ (ဦးညွန့်-ဒေါ်စန်းရီ)၊ (ဦးမောင်ရှိန်-ဒေါ်မြင့်)၊ ဦးစိန်-ဒေါ်ချစ်အေး၊ ဦးမောင်အေး-(ဒေါ်မြညွန့်)တို့၏အစ်မ၊ ဦးစင်ဟို-ဒေါ်ရီရီဆွေ၊ (ဦးသန်းလွင်-ဒေါ်အင်မှူ)၊ ဦးအောင်မြင့်-ဒေါ်အေးရှင်၊ ဦးသန်းထွန်း-ဒေါ်ထွေးရှင်တို့၏မိခင်၊ ဦးစိုးဦး-မလွင်လွင်မိုး(မြိတ်)တို့၏အဒေါ်၊ မြေးကိုးယောက်၊ မြစ် ၁၂ယောက်တို့၏အဘွားသည် ၂၁-၁၁-၂၀၁၅ (စနေနေ့) ည ၇ နာရီတွင် ရန်ကုန်ဆေးရုံကြီး၌ ကွယ်လွန်သွားပါသဖြင့် ၂၅-၁၁-၂၀၁၅ (ဗုဒ္ဓဟူးနေ့) ညနေ ၃နာရီတွင် ရေဝေးအအေးတိုက်မှ ရေဝေးသုသာန်သို့ ပို့ဆောင်မီးသဂြိုဟ်မည်ဖြစ်ပါကြောင်း။ (ရန်ကုန်မြို့၊ သင်္ဃန်းကျွန်းမြို့နယ်၊ တိုက်-၁၇၁/၇၊ သုဝဏ္ဏ၊ ၂၉/ရပ်ကွက် နေအိမ်မှ ကားများ မွန်းလွဲ ၁ နာရီတွင် ထွက်ပါမည်။)

ကျန်ရစ်သူမိသားစု

ရဟန်းဒါယကာကြီး
ဦးလှသန်း (၇၃)နှစ်
(သစ်လုံးရောင်း-၁၊ မြန်မာ့သစ်လုပ်ငန်း-ငြိမ်း)

ရန်ကုန်မြို့၊ စမ်းချောင်းမြို့နယ်၊ မုန့်/တောင်ရပ်ကွက်၊ ဂန္ဓမာလမ်း၊ အမှတ်(၁၄/က)နေ (ဒေါ်စန်းကြည်)၏ ခင်ပွန်း၊ မသန်းသန်းဆွေ (MEPE ကြည့်မြင်တိုင်မြို့နယ်)၊ ကိုအောင်မျိုးထွန်း၊ ကိုကိုအောင်(ခ)အောင်အောင် (အတွင်းရေးမှူး-၂၊ မြန်မာနိုင်ငံခြင်းလုံးအဖွဲ့ချုပ်)တို့၏ကျေးဇူးရှင်မွေးသဖခင်သည် ၂၁-၁၁-၂၀၁၅(စနေနေ့) နံနက် ၆း၄၀နာရီတွင် ကွယ်လွန်သွားပါသဖြင့် ၂၃-၁၁-၂၀၁၅(တနင်္လာနေ့) မွန်းလွဲ ၁နာရီတွင် ထိန်ပင်အအေးတိုက်မှ ထိန်ပင်သုသာန်သို့ ပို့ဆောင်မီးသဂြိုဟ်ပါမည်။ (နေအိမ်မှကားများ နံနက် ၁၁း၃၀နာရီတွင် ထွက်ပါမည်။)

ကျန်ရစ်သူမိသားစု

ဒေါက်တာကျော်သူ (၄၄)နှစ်

ရန်ကုန်မြို့၊အမှတ်(၃၅)သုခလမ်း၊ ကြံခင်းစုရပ်ကွက်၊ မင်္ဂလာဒုံမြို့နယ်နေ ဦးသင်းမောင်-ဒေါ်ဘေဘီ တို့၏ သားလတ်၊ ဒေါ်သင်းသင်းလှိုင်တို့၏ ချစ်လှစွာသောခင်ပွန်း၊ မောင်သက်မောင်၊ မောင်လင်းထက်တို့၏မွေးသဖခင်ကျေးဇူးရှင်၊ ဒေါက်တာသင်းသင်းခိုင်-ဒေါက်တာသန်းဝင်း၊ ဦးထင်ကျော်-ဒေါ်နီလာမြင့်တို့၏ ညီ/မောင်၊ ဦးအောင်ဆန်းဦး-ဒေါ်သက်သက်ခိုင်ကျော်တို့၏အစ်ကို၊ ဒေါက်တာကျော်သူ (Country Head, NORVATIS PHARMA Co., Ltd)သည် ၂၁-၁၁-၂၀၁၅ ရက် နံနက် ၇း၂၀ နာရီတွင် ကွယ်လွန်သွားပါသဖြင့် ၂၃-၁၁-၂၀၁၅ ရက် ညနေ ၄ နာရီတွင် ရေဝေးသုသာန်၌ မီးသဂြိုဟ်ပါမည်။ (နေအိမ်မှကားများ မွန်းလွဲ ၂ နာရီတွင် ထွက်ပါမည်။။) [ကွယ်လွန်သူအားရည်စူး၍ ၂၇-၁၁-၂၀၁၅ ရက် နံနက် ၈ နာရီမှ ၁၂ နာရီထိ အထက်ပါနေအိမ်သို့ ရက်လည်ဆွမ်းကျွေးတရားတော်နာကြွရောက်ပါရန် ဖိတ်ကြားအပ်ပါသည်။] ကျန်ရစ်သူမိသားစု

ဦးသန်းဝင်း(ခ)ဦးသာမြိုင်
အသက်(၈၇)နှစ်
တောင်သာမြို့နယ်အသင်းဝင်
ကုန်တင်/ကုန်ချကြီးကြပ်ရေးမှူး(ငြိမ်း)

ရန်ကုန်မြို့၊ ရန်ကင်းမြို့နယ်၊ (၁၂)ရပ်ကွက်၊ သစ္စာရေစင်လမ်း၊ အမှတ်(၁၉၈)နေ ဒေါ်ခင်နွဲ့၏ခင်ပွန်း၊ ဦးအောင်ဝင်း-ဒေါ်ခင်စန်းနု၊ ဦးစိုးသိန်း-ဒေါ်မိမိမြိုင်၊ ဦးအောင်မင်း(တပ်ကြပ်ကြီး)-ဒေါ်ဝေနန္ဒာအောင်၊ ဦးစိုးမြင့်နိုင်-ဒေါ်စန်းစန်းမြိုင်၊ ဦးမြင့်မောင်-ဒေါ်ငွေးငွေး၊ ကိုစိုးမင်းထွေးတို့၏ကျေးဇူးရှင် မွေးသဖခင်၊ မြေးခုနစ်ယောက်တို့၏အဘိုးသည် ၂၁-၁၁-၂၀၁၅ (စနေနေ့) ညနေ ၄း၂၀ နာရီတွင် ကွယ်လွန်သွားပါသဖြင့် ၂၃-၁၁-၂၀၁၅ (တနင်္လာနေ့) မွန်းလွဲ ၁ နာရီတွင် ရေဝေးသုသာန်သို့ ပို့ဆောင်မီးသဂြိုဟ်မည်ဖြစ်ပါသည်။(နေအိမ်မှ ကားများ နံနက် ၁၁း၄၅ နာရီတွင် ထွက်ပါမည်။)

ကျန်ရစ်သူမိသားစု

မခင်ဆွေဦး
အသက်(၄၄)နှစ်

ရန်ကုန်မြို့၊ ဒဂုံမြို့သစ်(မြောက်ပိုင်း)မြို့နယ်၊ အမှတ်(၄၁)၊ တိုးချဲ့ရပ်ကွက်၊ မဟာမြိုင်အိမ်ရာ၊ (B)လမ်း၊ တိုက်အမှတ် (10-A1)နေ ဦးစိုးဝင်း-(ဒေါ်မြင့်မြင့်စိန်)တို့၏သမီး၊ ဦးဇော်ဝင်း (ညွှန်ကြားရေးမှူး-ငြိမ်း၊ မီးသတ်ဦးစီးဌာန)-ဒေါ်သစ်သစ်လွင်တို့၏သမီးချွေးမ၊ (ဦးမျိုးဝင်းဦး)၊ (ဦးဘုန်းနိုင်)၊ ကိုထွန်းထွန်းဦး-မဥမ္မာနွယ်၊ ကိုထွန်းနိုင်ဝင်း-မခင်သီတာ၊ ကိုမင်းသန်းထွန်း-မမြသဇင်တို့၏ညီမ၊ ကိုစိုင်းနေလင်း-မအိအိမော်တို့၏အစ်မ၊ ကိုအောင်ကိုကိုဇော်၏ဇနီး၊ မရည်မွန်ပွင့်ဦး (Grade-10၊ လသာ-၂)၏မိခင်သည် ၂၂-၁၁-၂၀၁၅ ရက် မွန်းလွဲ ၁၂း၃၀ နာရီတွင် ကွယ်လွန်သွားပါသဖြင့် ၂၄-၁၁-၂၀၁၅ (အင်္ဂါနေ့) နံနက် ၁၀ နာရီတွင် ရေဝေးသုသာန်၌ မီးသဂြိုဟ်မည်ဖြစ်ပါကြောင်း။ကျန်ရစ်သူမိသားစု

Hot Line No-0930500100

ရွေးကောက်ပွဲဝင် လွှတ်တော် ကိုယ်စားလှယ်လောင်းများ အရည်အချင်းပျက်ယွင်းသူများ မဖြစ်ရလေအောင်

စာမျက်နှာ - ၆

သက်ကြီးစာပေပညာရှင်များကို ကန်တော့ပူဇော်ကြပါစို့

စာမျက်နှာ - ၁၀

စီရိုနယ်လ်ဒိုအား အိုးထရက်ဖို့ဒ်သို့ ပြန်ခေါ်ယူရန် ဗန်ဟားလ်ဆန္ဒရှိနေ

စာမျက်နှာ - ၁၃

ရန်ကုန်အသင်း အိမ်ကွင်း၌ လာအိုတိုယိုတာအသင်းကို ဂိုးပြတ်သွင်း

သတင်းနှင့် ဓာတ်ပုံ-ရှိုင်းထက်ဇော်

ရန်ကုန် နိုဝင်ဘာ ၂၂

မဲခေါင်တိုယိုတာဖလားပြိုင်ပွဲအုပ်စုပွဲစဉ်အဖြစ် ရန်ကုန်အသင်းနှင့် လာအိုတိုယိုတာအသင်းတို့ ယနေ့ညနေပိုင်းက သုဝဏ္ဏကွင်း၌ ယှဉ်ပြိုင်ကစားကြရာ ရန်ကုန်အသင်းက ငါးဂိုး-နှစ်ဂိုးဖြင့် အနိုင်ရရှိခဲ့သည်။ ပွဲမစမီ ဖျော်ဖြေရေးအစီအစဉ်များ ထည့်သွင်းကျင်းပခဲ့ပြီး Rဇာနည်၊ နီနီခင်ဇော်နှင့် အိမ့်ချစ်တို့က သီဆိုဖျော်ဖြေခဲ့သည်။

ပွဲဦးထွက်ရှုံးနိမ့်ထားသည့် လာအိုတိုယိုတာအသင်း၏ ရန်းကန်မှုများကို တွေ့မြင်ခဲ့ရသော်လည်း ရန်ကုန်အသင်းက အိမ်ကွင်း၌ အကောင်းဆုံးထိန်းချုပ်ပြီး နိုင်ပွဲရယူနိုင်ခဲ့သည်။ ရန်ကုန်အသင်းမှာ တိုက်စစ်မှူးသစ် အက်ဒီဆင်၏ ဂိုးနှစ်ဂိုးဖြင့် ပထမပိုင်းတွင်ဦးဆောင်နိုင်ခဲ့ပြီး ပြည်တွင်းကစားသမားများ၏ ခြေစွမ်းပြမှုနှင့်အတူ ဂိုးပြတ်နိုင်ပွဲရယူနိုင်ခဲ့ခြင်းဖြစ်သည်။ ဂိုးပြတ်အနိုင်ရရှိခဲ့သည့် ရန်ကုန်အသင်းမှာ ဆီမီးတက်ရန် အခြေအနေကောင်းသွားခဲ့သည်။

ရန်ကုန်အသင်း၏ ပွဲထွက်လူစာရင်းတွင် နိုင်ငံခြားသား ကစားသမားအဖြစ် ဘရာဇီးလ်တိုက်စစ်မှူး အက်ဒီဆင်သာပါဝင်ခဲ့ပြီး ကျော်ကိုကို၊ ကြည်လင်း၊ ခင်မောင်လွင်၊ ရန်အောင်ကျော်တို့ဖြင့် ပွဲထွက်ခဲ့သည်။ ပွဲအစပိုင်းတွင် ရန်ကုန်အသင်း ကစားကွက်တည်မရခဲ့သော်လည်း ၁၀ မိနစ်နောက်ပိုင်းတွင် ကစားကွက်မိလာခဲ့သည်။ တိုက်စစ်မှူးသစ် အက်ဒီဆင်မှာ ရန်ကုန်အသင်းနှင့် ထင်သလောက်အံမဝင်သေးသော်လည်း ၎င်း၏ခေါင်းတိုက်ဂိုးများကြောင့် ရန်ကုန်အသင်းကို ဖိအားလျော့စေခဲ့သည်။ **စာမျက်နှာ ၇ ကော်လံ ၅ သို့**

ငွေကျပ်သိန်းပေါင်း ၁၆၀၀၀ ကျော်တန်ဖိုးရှိ မူးယစ်ဆေးဝါးများနှင့် လက်နက်များ မြို့ကြီးသုံးမြို့၌ သိမ်းဆည်းရမိ

နေပြည်တော် နိုဝင်ဘာ ၂၂

မူးယစ်တပ်ဖွဲ့စု(၂၆)ပင်လောင်းမှ တပ်ဖွဲ့ဝင်များသည် နိုဝင်ဘာ ၂၁ ရက်က ပင်လောင်း-မော့်ဘီသွားကားလမ်း၊ မိုင်တိုင်အမှတ်(၄၂/၃) အနီးတွင် ပင်လောင်းဘက်မှ မော့်ဘီဘက်သို့ သူရဝင်း မောင်းနှင်ပြီး မောင်မောင် လိုက်ပါလာသည့် ယာဉ်အမှတ် SHN 2D/----၊ SURF မော်တော်ယာဉ်ကို ရှာဖွေရာ ဘိန်းညိုမှုန့် ၄၈၂ ကီလို(တန်ဖိုးငွေကျပ်သိန်း ၄၈၂၀၀)၊ မြန်မာငွေကျပ် သိန်း ၂၀၊ ပွိုင့် ၂၂ ပစ္စတိုသေနတ်တစ်လက်၊ ကျည်အိမ်တစ်ခုနှင့် ၎င်းကျည် ၁၃ တောင့်တို့ကို သိမ်းဆည်းရမိသည်။

စစ်ဆေး ဖော်ထုတ်ချက်အရ တရားခံ မောင်မောင် နေထိုင်သော အေးသာယာမြို့ အမှတ်(၈) ရပ်ကွက်၊ နယ်မြေ (၅-က) သဇင်လမ်းရှိ နေအိမ်ကို ဝင်ရောက်ရှာဖွေရာ ၎င်း၏ ဇနီးဖြစ်သူ မနန်းမြစိန်(ခ) လီရှောက်ကျန်အား တွေ့ရှိ ပြီး အိပ်ခန်းအတွင်းမှ အိုက်စ် အလေးချိန် ၄၅၀ ကီလို (တန်ဖိုးငွေကျပ်သိန်း ၁၁၂၅၀၀)အား လည်းကောင်း၊ ကားဂိုဒေါင်အတွင်း ရပ်ထားသော PAJERO မော်တော်ယာဉ်ပေါ်မှ ငွေကျပ်သိန်း ၁၀၀ နှင့် ပွိုင့် 32 REVOLVER ကျည် ၂၅ တောင့်၊ ပွိုင့် ၃၈ စပယ်ရှယ်ကျည် ၁၁ တောင့်၊

စာမျက်နှာ ၅ ကော်လံ ၁ သို့

ဂျိုကိုဗစ်ချ်နှင့် ဖက်ဒရာတို့ ရေကုန်ရေခန်းယှဉ်ပြိုင်ကြမယ့် ATP World Tours Finals ဗိုလ်လုပွဲလာပြီ

စာမျက်နှာ - ၉

CIM Diploma in Professional Marketing (Level 6)
1. Strategic Marketing by Dr. U Sein Min, Ph.D (Passau), M.Com, B.Com (Hons) | and U Oak Kyaw Za, PG Dip M (CIM,UK), MBA (Arcadia) | Friday - 6:00 to 8:30 pm
2. Digital Strategy by Ms. Eileen Lui, Digital Marketing Specialist, B.A Marketing Communications, (Charles Sturt University) | Monday - 6:00 to 8:30 pm
3. Mastering Metrics by U Aung Chit Khin, Dip M PG Dip M (CIM, UK), MBA (Nottingham) Wednesday - 6:00 to 8:30 pm
Module Fees: 468,000 kyats for each module | 1,150,000 kyats for all modules.
CIM Registration Fees - 50 GBP per year | CIM Exam Fees: 135 GBP per module
STRATEGY FIRST
တိုးတက်လာမယ့် အနာဂတ်အတွက် သင် အဆင်သင့်ဖြစ်ပြီလား?
#8, Panchan Tower, Myaynigone, Sanchaung Township, Yangon.
CALL NOW: (09) 250 7171 66 ~ 68

themirror.npt@gmail.com
www.facebook.com/themirrordaily

ကြေးမုံ ကြော်ငြာ ADVERTISEMENT

အာရှနဂါး
Asia Dragon ကျိုက်ထီးရိုး
ချောင်းသာ / ငွေဆောင်
Ph : 703790, 09-861-9008
707062, 09-861-7770

ပေါ် ပြုလာခရီး ဗုဒ္ဓဂယာခရီးစဉ်

သံဝေဇနီယ (၄) ဌာန၊ အဝိဇဟိတ (၄) ဌာန
နယူးဒေလီ၊ တာ့ချ်မဟာ (၁၄ည/၁၅ရက်)
FEB 12, MAR 25
- စရန်ငွေ ၁သိန်း + USD 750
နှင့်ညီမျှသောမြန်မာငွေ
Discount - 70000 kyats

*ခရီးစဉ်တစ်လျှောက် နွေးထွေးသော ဝန်ဆောင်မှုဖြင့် နေရာစုံသို့ မရှုပ်မရှက်ပို့ပေးခြင်း။
*နယ်မှခရီးသည်များအတွက် ရန်ကုန်မြို့တွင် တည်းခိုစရာ အခက်အခဲရှိပါက စီစဉ်ပေးခြင်း။
*အုပ်စုအဖွဲ့များအနေဖြင့် (၁၆)ဦးလျှင် (၁)ဦး အခမဲ့လျှော့ပေးခြင်း။
*မည်သည့်အပိုကြေး မှုထပ်မံပေးဆောင်ရန် မလိုအပ်ခြင်း။

လိပ်စာ - အမှတ်(၇၄)နံ့သာလမ်း၊ အလုံမြို့နယ်၊ ရန်ကုန်။ Ph: 01 2301866, 09-5129134, 09786516520

ဆီမီးမြိုင်မြိုင် တန်ဆောင်တိုင်ပွဲတော်မှာ မြန်မာပြည်သူ၊ ပြည်သားများ
ထိုသိမ်မွေ့ချမ်းမြေ့ဖွယ် ... ပြည့်ဝကြပါစေကြောင်း...

မြင့် အင် ဆန်း
အရေပြား နှင့် အလှအပဆေးခန်း
အရေပြားအထူးကုဆရာဝန်ကြီးများကိုယ်တိုင်
ကုသဆောင်ရွက်ပေးပါသည်။

OPEN DAILY
အမှတ် - ၄၄၄၊ ပထမထပ်၊ ရွှေဘုံသာလမ်း(အထက်)၊ (အမေရိကန်ဗွီးရှင်းမျက်မှန်ဆိုင်နှင့်မျက်နှာချင်းဆိုင်)၊
ရန်ကုန်၊ ဖုန်း - ၃၈၂၂၄၇၊ ၂၅၆၀၄၅၊ ၀၉ ၇၁၈၈၄၄၄၅၈၈

POSSIBLE Travels & Tours
တန်ဆောင်တိုင်ပွဲတော်နှင့်အတူ အားလပ်ရပ်ခရီးစဉ်များ

ကလော - ပြည်နယ် - လွိုင်ကော် - ဒီမော့ဆိုးလ်	(၃ည/၄ရက်)	Nov 13,25
တောင်ကြီး - ကလော - ပင်းတယ - အင်းလေး	(၄ည/၅ရက်)	Nov 13,25
ပုဂံ - ပုပ္ပါး - မုံရွာ	(၃ည/၄ရက်)	Nov 13,25
တောင်ငူ - သံတောင်ကြီး - နိုးကျားစောင်စခန်း	(တစ်ရက်ခရီး)	Nov 14,21,25,28
ဖော်လမြိုင် - ကျိုက်ထီး - စက်ဝဲ	(တစ်ရက်ခရီး)	Nov 14,21,25,28
ကရင် - ဘားအံ - ကျွဲထော်ရေတံခွန်	(တစ်ရက်ခရီး)	Nov 14,21,25,28
မန္တလေး - တကျောက်စိမ်းဘုရား - ဒီးဒုတ်ရေပြာအိုင်	(တစ်ရက်ခရီး)	Nov 14,21,25,28

အဆင့်မြင့် Scania ကား 3Star Hotel များဖြင့်သာ စီစဉ်ပေးပါသည်။
Contact Ph : 01-706716, 01-9010327, 09-259257822-23,09250790919

RAIN Travel & Tours
Good Quality Budget Tours managed by Gandawun Shwe Bagan Travel

ဗန်ကောက်	(၅) ရက်	USD 470	ပီကင်း၊ ရှန်ဟိုင်း	(၆) ရက်	USD 1200
ချင်းမိုင်	(၄) ရက်	USD 580	ပီကင်း၊ ရှန်ဟိုင်း(မြန်မာလေးအတွက်)	(၆) ရက်	USD 1250
ဖူးခက်	(၄) ရက်	USD 650	ကိုရီးယား	(၅) ရက်	USD 1250
စင်ကာပူ	(၄) ရက်	USD 750	ဂယာ	(၁၅) ရက်	၁၀ သိန်း
မလေးရှား	(၄) ရက်	USD 650	ဒူဘိုင်း	(၆) ရက်	USD 1800
ဟောင်ကောင်၊ မကာအို	(၅)ရက်	USD 1150	ပြင်သစ်၊ အီတလီ၊ ဆွစ်ဇာလန်	(၁၀)ရက်	USD 3500
ဗီယက်နမ်	(၄)ရက်	USD 580			

ကျောက်မျက်ဆိုင်၊ တိုင်းရင်းဆေးဆိုင် လည်ပတ်ခြင်း မပါဝင်ပါ။
အမှတ် ၆၉၊ ဗဟိုလမ်း၊ စမ်းချောင်းမြို့နယ်၊ ရန်ကုန်မြို့။ Ph: 01-510218, 519 360
အမှတ် ၈၁၊ ၃၃ နှင့် ၃၄ လမ်းကြား၊ မန္တလေးမြို့။ Ph: 09- 3169 3339, 09- 730 13856
Hot Line 09 2522 81 456

NELC "Don't Worry, Just Speak!"
Nelson English Language Centre
5 Fundamental Development!
mental, critical, social, emotional, physical

Pre-school
* 3 to 5 years old
Open in November
Enroll Now !!
10% Discount until December!
အမှတ်-၈၉၊ဦးရေခဲလမ်း၊ဗဟိုလမ်း နှင့် အင်းစိန်လမ်းကြား၊မရမ်းကုန်းမြို့နယ်၊ရန်ကုန်မြို့။Ph -09 730 65 345

စုမြတ်သူ
Small & Medium
လုပ်ငန်းများအတွက်၊ စာရင်း
လချုပ်၊ နှစ်ချုပ်ရေးဆွဲပေးပါသည်။
09-8636712, 09-252426320

ကြိုတင်မှာပါ
မှာသူများလို့ ချက်ချင်းမရောက်ရင် စိတ်မဆိုးကြပါနဲ့
09 5095 095, ☎ 01-682844
ပေါ်ဆန်းမွှေးနှစ်အိတ်ဝယ်လျှင် T ရှပ်တစ်ထည်ယူပါ။
စိတ်ကောင်းကြည်လင် ချန်ပီယံပေါ်ဆန်းမွှေး

MIC
Myanmar Imperial College

MIC New Campus

တက္ကသိုလ်ဝင်တန်း ဖြေဆိုပြီးသူများအတွက်
- Diploma in Business (HND)
- Diploma in Advertising & Branding (HND)
- Diploma in Hospitality & Tourism (HND)
- Bachelor of Business & Management
- Bachelor of Marketing Management
- Bachelor of Tourism Management

မြန်မာနိုင်ငံ၏ အနာဂတ်စီးပွားရေးလုပ်ငန်းရှင်များအတွက်
MBA | DBA

+ ဗြိတိန်နိုင်ငံ Northampton University မှ တိုက်ရိုက်ပေးအပ်သော နိုင်ငံတကာ အသိအမှတ်ပြု Diploma နှင့် Bachelor Qualifications
+ ပြည်တွင်းပြည်ပမှ Professors၊ Lecturers နှင့် အတွေ့အကြုံရှိ စီးပွားရေး ပညာရှင်များ
+ နိုင်ငံတကာအဆင့်မီ တက္ကသိုလ်ကျောင်းဝင်း

09 732 10001 / 09 4211 00222
အမှတ် (၁) ရေးမြောက်လမ်း၊ (ဦးဝိစာရအဝိုင်းအနီး)၊ ဒဂုံမြို့နယ်၊ ရန်ကုန်မြို့
November Intake!

ကုန်အမှတ်တံဆိပ်သတိပေးခြင်းနှင့် ကန့်ကွက်နိုင်ကြောင်းကြေညာခြင်း

ရန်ကုန်မြို့၊ ကျောက်တံတားမြို့နယ်၊ ၃၅ လမ်း(အပေါ်ဘလောက်)၊ မြေညီထပ်၊ အခန်း(၀၀၁-က)၊ အမှတ်(၂၀၈)တွင် ဆိုင်ခန်းဖွင့်လှစ်ထားသော ကျွန်ုပ်တို့၏မိတ်ဆွေဖြစ်သော ဒေါ်ကျန်ပေါက်ဂျီ[၁၃/လရန(နိုင်)၀၀၄၀၇၆]သည် အောက်တွင် ဖော်ပြထားသော ကုန်အမှတ်တံဆိပ်အမည်အမှတ်အသားကို မိမိ၏တစ်ဦးတည်းမူပိုင်အဖြစ် တရားဝင်အသုံးပြုရန်အတွက် ရန်ကုန်မြို့စာချုပ်စာတမ်းများ မှတ်ပုံတင်ရုံး၌ ၁၇-၉-၂၀၁၅ ရက်တွင် မှတ်ပုံတင်သွင်းပြီး ဖြစ်ပါသည်။ ၎င်း၏ လွှဲအပ်ညွှန်ကြားချက်အရ အောက်ပါအတိုင်း အသိပေးကြေညာအပ်ပါသည်။

PISEN®

မှတ်ပုံတင်အမှတ်-၁၂၆၉၃/၂၀၁၅

အထက်ဖော်ပြပါ PISEN ကုန်အမှတ်တံဆိပ်အမည်အမှတ်အသားကို Video, Camera, Phone Accessories, Photo Paper, VCD & DVD ±R နှင့် ၎င်းတို့နှင့်သက်ဆိုင်သော ဆက်စပ်ပစ္စည်းအမျိုးမျိုးတို့အပေါ်၌ ပုံသဏ္ဌာန်အမျိုးမျိုး၊ အရွယ်အစားအမျိုးမျိုး၊ ဒီဇိုင်းအမျိုးမျိုး၊ အရောင်အမျိုးမျိုးတို့ဖြင့်ရိုက်နှိပ်၍၊ ဖိနှိပ်၍၊ ကပ်နှိပ်၍၊ အသားတံဆိပ်ပြုလုပ်၍ ပြည်ထောင်စုသမ္မတမြန်မာနိုင်ငံတစ်ဝန်းလုံး ဖြန့်ဖြူးရောင်းချသွားမည် ဖြစ်ပါသည်။

ထို့အပြင် အထက်ဖော်ပြပါ PISEN ကုန်အမှတ်တံဆိပ်ကိုအသုံးပြု၍ ထုတ်လုပ်သောကုန်ပစ္စည်းကို ထုပ်ပိုးရာတွင်လည်းကောင်း၊ ထည့်သွင်းရာတွင်လည်းကောင်း၊ အသုံးပြုသည့်ဘူး၊ အိတ် စသောထုပ်ပိုးပစ္စည်းအမျိုးမျိုးတို့အပေါ်တွင် ဖော်ပြရိုက်နှိပ်မည်ဖြစ်ပြီး အဆိုပါကုန်ပစ္စည်းများထုတ်လုပ်ရောင်းချသည့်လုပ်ငန်းနှင့်ဆက်နွှယ်ပတ်သက်၍ အသုံးပြုသော ငွေရပြေစာဖြတ်ပိုင်း၊ တံဆိပ်တုံး၊ ကြော်ငြာ၊ လက်ကမ်းကြော်ငြာ၊ ခေါင်းစီးကြော်ငြာ၊ ရုပ်မြင်သံကြား၊ ရေဒီယို၊ မဂ္ဂဇင်း၊ ဂျာနယ်၊ ဘလောက်တုံး၊ ဆိုင်းဘုတ်၊ Bill Board, Letter Head,Internet,Website များတွင် ထည့်သွင်း၍ အထက်ဖော်ပြပါ ကုန်အမှတ်တံဆိပ် အမှတ်အသားကို ပုံသဏ္ဌာန်အမျိုးမျိုး၊ အရွယ်အစားအမျိုးမျိုး၊ ဒီဇိုင်းအမျိုးမျိုး၊ အရောင်အမျိုးမျိုးတို့ကို ရိုက်နှိပ်၍ ဖိနှိပ်၍၊ ကပ်နှိပ်၍ ပြည်ထောင်စုသမ္မတမြန်မာနိုင်ငံတစ်ဝန်းလုံးတွင် သုံးစွဲသွားမည်ဖြစ်ပါသည်။

အဆိုပါ ကုန်အမှတ်တံဆိပ်အား ၎င်းမှတ်ပုံတင်သည့်ရက်မတိုင်မီ ရန်ကုန်မြို့စာချုပ်စာတမ်းများမှတ်ပုံတင်ရုံးတွင် မှတ်ပုံတင်ထားခြင်းရှိပါက ကျွန်ုပ်ထံသို့လာရောက်၍ (၇)ရက်အတွင်း ခိုင်လုံသောအထောက်အထားများအား ပြသပြီး ကန့်ကွက်နိုင်ပါသည်။ ကန့်ကွက်ခြင်းမရှိပါက အဆိုပါကုန်အမှတ်တံဆိပ်အမည်ဖြင့် ဆက်လက်ထုတ်လုပ်ရောင်းချသွားမည် ဖြစ်ကြောင်း အသိပေးကြေညာအပ်ပါသည်။

သို့ဖြစ်ပါ၍ မိမိတစ်ဦးတည်းမူပိုင်အဖြစ် အသုံးပြုလျက်ရှိသော အဆိုပါကုန်အမှတ်တံဆိပ်အမည်အမှတ်အသားကို မိမိမှတစ်ပါး အခြားမည်သူတစ်ဦးတစ်ယောက်မျှ တံဆိပ်တစ်ခုလုံးကိုဖြစ်စေ၊ တစ်စိတ်တစ်ဒေသကိုဖြစ်စေ၊ သွယ်ဝိုက်၍ဖြစ်စေ၊ ပုံတူ၊ ပုံမှား ထင်ယောင်ထင်မှား၊ ဆင်တူယိုးမှားတုပပြုလုပ်၍ ထုတ်လုပ်ဖြန့်ဖြူးရောင်းချခြင်း၊ မှာယူတင်သွင်းခြင်း၊ လက်ဝယ်ထားရှိခြင်းများမပြုလုပ်ကြပါရန်နှင့် အကယ်၍ပြုလုပ်ပါက မိမိ၏လုပ်ငန်းအကျိုးစီးပွားထိခိုက်နစ်နာဆုံးရှုံးမှုအတွက် တရားမကြောင်းအရဖြစ်စေ၊ ပြစ်မှုကြောင်းအရဖြစ်စေ၊ တည်ဆဲဥပဒေများနှင့်အညီ ထိရောက်စွာအရေးယူဆောင်ရွက်သွားမည်ဖြစ်ကြောင်း အသိပေးကြေညာအပ်ပါသည်။

လွှဲအပ်ညွှန်ကြားချက်အရ - ဦးကျော်ဝေလင်း LL.B (ကျိုက်ထို) **ဒေါ်သက်သက်မွန်**(LL.B.,LL.M)
တရားလွှတ်တော်ရှေ့နေ(စဉ်-၉၇၂၃) **အထက်တန်းရှေ့နေ(စဉ်-၄၄၀၁၃)**
အမှတ်(၉/၁၁)၊ အခန်း(၃၀၆)၊ ၃၆လမ်းထိပ်၊ ကျောက်တံတားမြို့နယ်၊ ရန်ကုန်မြို့။ Ph:09-73047835, 09-49818880

စေတနာအထူးပြုနိဗ္ဗာန်ဆော် ခင်နန္ဒာ နှင့် သွားစို့နော် (ပြောင်းလဲမှုမရှိသော ခရီးစဉ်ရက်စွဲများ)

၁၂ ရက် -
၁၅ ရက် - စရံ(၂)သိန်း + { ဒေါ်လာ ၇၀၀ / ဒေါ်လာ ၇၅၀ / ဒေါ်လာ ၈၀၀ } (စရိတ်ငြိမ်း)
၁၅ ရက် (ကိုလ်ကတ္တားပါ)

ဒီ ၂၈၊ ဇန် ၁၁၊ ဖေ ၈ ၊ ၂၂၊ မတ် ၇၊ ၂၁၊ ဧပြီ ၁၁၊
ဒီ ၁၆၊ ဇန် ၂၀၊ ဖေ ၁၀၊ မတ် ၁၆၊ ဧပြီ ၆၊
ဒီ ၄၊ ၁၁၊ ၁၈၊ ၂၈၊ ဇန် ၁၁၊ ၁၅၊ ဖေ ၁၊ ၅၊ ၁၂၊ ၁၅၊ ၁၉၊ ၂၂၊ ၂၆၊
မတ် ၄၊ ၇၊ ၁၁၊ ၁၈၊ ၂၁၊ ၂၅၊ ဧပြီ ၄၊ ၈၊ ၁၁၊

သံရုံးလိုက်ရန်မလို

စရန်/ငွေအကျေ ချေ ဦးရာလူစနစ်

နေရာစုံ ပို့ပေးပြီး ဝန်ဆောင်မှု ကောင်းကြောင်းအာမခံပါသည်။

Email:khinnandartravels@gmail.com
Website: www.khinnandartravel.com

Air Bus A 320 လေယာဉ်ကြီးဖြင့်သာ

ကွန်ဒို(E)၊ မြေညီထပ်၊ ကမ္ဘာအေးဗိလာအိမ်ရာ၊ ကမ္ဘာအေးစေတီလမ်း၊ (၈)မိုင်၊ မရမ်းကုန်း၊ ရန်ကုန်။ ၀၁-၆၅၅၅၂၀၊ ၆၅၅၈၈၅၊ ၀၉-၅၆၀၀၁၂၃၊ ၀၉-၅၆၀၀၄၄၄

မော်ဘီမင်္ဂလာတိုက်

ထူးမြတ်ဂုဏ်သိန် ဥတ်ကထိန်ဆက်ကပ်ပူဇာ နှိုးဆော်လွှာ

ရန်ကုန်တိုင်းဒေသကြီး၊ မှော်ဘီမြို့နယ်၊ ဘန့်ဘွေးကုန်းကျေးရွာအုပ်စု၊ ဘုရားလမ်းကျေးရွာ၊ မင်္ဂလာတိုက်၏ ဦးစီးပဓာန နာယကဆရာတော် ဥူးသုမင်္ဂလ (ဒယ်အိုးဆရာတော်)အား ဦးထိပ်ထားလျက် ကထိန်ဒါယကာ (ဦးအောင်ဖြူ(၀င်း)-ကထိန်ဒါယိကာမ ဒေါ်ခင်သန်းနွဲ့ "ပိုင်ဆောက်လုပ်ရေး"မိသားစုတို့မှ မင်္ဂလာတိုက်တွင် ပုရိမဝါကပ်တော်မူကြသော သံဃာတော်အရှင်သူမြတ်တို့အား **"ထူးမြတ်ဂုဏ်သိန် ဥတ်ကထိန်"**ကို မတည်လှူဒါန်း၍ အားလုံးသော ကုသိုလ်ရှင် သူတော်ကောင်း အပေါင်းတို့မှ အလှူရှင်များနှင့်အတူ ကထိန်အနုမောဒနာတရား နာကြားရေစက်ချ အလှူမင်္ဂလာပြု ပင့်သံဃာတော်အရှင်သူမြတ်တို့အား နှစ်စဉ်ပေါင်းစု မြတ်သော ပဒေသာပင်ကောင်းမှုကို မဲဖောက်လှူဒါန်း ကုသိုလ်ပန်းကို ဆင်မြန်းပန်ဆင်ကြစေရန် နှိုးဆော်တိုက်တွန်းအပ်ပါသည်။

ကျင်းပမည့်ရက်-၁၃၇၇ခုနှစ်၊ တန်ဆောင်မုန်းလပြည့်ကျော် ၁၀ရက်၊ ၆-၁၂-၂၀၁၅ရက် (တနင်္ဂနွေနေ့)

ဝေယျာဝစ္စအကျိုးဆောင်အဖွဲ့

မွေးနေ့မင်္ဂလာဆုတောင်းလွှာ

မိုးမြင့်မြတ်(ခ)ပိုင်ပိုင် ၏ ယနေ့မွေးနေ့မင်္ဂလာရက်မြတ်မှသည် နောက်နှစ်ပေါင်းများစွာ ကိုယ်စိတ်နှစ်ဖြာကျန်းမာ သက်ရှည်၍ **"ပိုင်"** ဆောက်လုပ်ရေးအား ယခုထက်ပို၍ အောင်မြင်သော လုပ်ငန်းကြီးအဖြစ် နှစ်ပေါင်းများစွာ ဦးဆောင်မှုပြုနိုင်ပါစေဟု တောင်းဆုပြုလျက်---

ချစ်မေမေ

မွေးနေ့မင်္ဂလာဆုတောင်းလွှာ

ကြီးမားစစ်မှန်သော မေတ္တာစေတနာကိုအရင်းခံ၍ ဆယ်စုနှစ် နှစ်စု ကျော်တိုင်တိုင် **"ပိုင်"** ဆောက်လုပ်ရေးလုပ်ငန်းကြီးကို ဦးစီးဦးဆောင် ပြုခဲ့သော **ကိုမိုးမြင့်မြတ် (ခ)ပိုင်ပိုင်** ၏ ယနေ့ကျရောက်သော မွေးနေ့ မင်္ဂလာရက်မြတ်မှသည် နောင်ဆယ်စုနှစ်ပေါင်းများစွာတိုင်အောင် လုပ်ငန်း ကို ဆက်လက်ဦးဆောင်နိုင်ပါစေ။

ဆတက်ထမ်းပိုးတိုး၍ အောင်မြင်ပါစေ၊ တိုးတက်ပါစေ၊ ဘာသာ သာသနာအကျိုးလည်း ပိုမိုသယ်ပိုးနိုင်ပါစေကြောင်း ဆုတောင်းမေတ္တာပို့သ အပ်ပါသည်။

ဝန်ထမ်းများ
'ပိုင်' ဆောက်လုပ်ရေးမိသားစု

ဖောင်းကြွပျောက် လျှောက်ထားခြင်း

ယာဉ်အမှတ် ၅-၈၅၄၂၏ ဖောင်းကြွနံပါတ်ပြားပျောက်ဆုံး၍ ထုတ်ပေးရန် လျှောက်ထားလာပါသဖြင့် ယခင်ဖောင်းကြွနံပါတ်ပြားပျက်ပြယ်ကြောင်း အများသိစေရန်ကြော်ငြာအပ်ပါသည်။

ကညန၊ ခရိုင်ရုံး(ရန်ကုန်တောင်ပိုင်း) သန်လျင်မြို့

ကား မျိုးစုံ
(Alphard/Crown/MarkII/အနံတတုံး/Hiace ၉/၁၃ယောက်စီး၊ ၂၄/၂၆/၃၃/၄၅/၄၉ ယောက်စီး) များကို ခရီးစဉ်အမျိုးမျိုးအတွက် ယာဉ်ပိုင်ရှင်များကိုယ်တိုင် ချိုသာသောဈေးနှုန်းဖြင့်အငှားလိုက်ပါသည်။
Ph: 09795549249, 095418126

Fully Auto
ခေတ်မီမြေအုတ်ရိုက်စက် ရပြီ
09 420035882, 09 73199410
09 420035884, 09 73199257

MMC Myanmar Metropolitan College
Where learning comes alive
HND (SQA, UK)
HND Business
HND Business with IT
HND Business with HRM
HND Business with Accounting
MBA
Swiss MBA
Dual (Swiss / U.S.) MBA
Scholarship & Financial Aid
09 26 333 4223/4/5/6 , 09 4500 63 108/9
MMC City Campus :
47/48 Bahosi Building , Lanmataw Township 11131 , Yangon, Myanmar.
Tel: 01-2301380/81, www.facebook.com/myanmarmetropolitancollege

ကန့်ကွက်နိုင်ပါသည်

ရန်ကုန်မြို့၊ ဒဂုံမြို့သစ်(ဆိပ်ကမ်း)မြို့နယ်၊ ယုဇနဥယျာဉ်မြို့တော်၊ ၉၂-ရပ်ကွက်၊ ရတနာလမ်း (ပထမထပ်)၊ အခန်း(၁၀၁)၊ တိုက်-၂၂ဟုခေါ်တွင်သော တိုက်ခန်းနှင့်တကွ လျှပ်စစ်မီတာတစ်လုံး အပါအဝင် အကျိုးခံစားခွင့်အရပ်ရပ်အားလုံးတို့ကို နည်းလမ်းတကျ လက်ဝယ်ပိုင်ဆိုင်နေထိုင် အကျိုးခံစားခွင့်ရလျက်ရှိကြောင်း၊ ရောင်းချပိုင်ခွင့်ရှိကြောင်း၊ အဆိုပြုသူ ဦးခင်ဦး[၁၂/သလန(နိုင်) ၀၅၁၂၇၄]ထံမှ ကျွန်ုပ်၏မိတ်ဆွေက နည်းလမ်းတကျ စာချုပ်ချုပ်ဆိုပြီး အပြီးအပိုင်လက်ရောက် လွှဲပြောင်းဝယ်ယူရန်အတွက် တန်ဖိုးငွေ၏ တစ်စိတ်တစ်ဒေသကို ပေးချေထားပြီးဖြစ်ပါသည်။

အထက်ဖော်ပြပါ တိုက်ခန်းနှင့်တကွ အကျိုးခံစားခွင့်အရပ်ရပ်အားလုံးတို့နှင့် ပတ်သက်၍ ဥပဒေအရ ပိုင်ရေးဆိုင်ခွင့်ရှိသူ မည်သူမဆို ကန့်ကွက်လိုပါက ဤကြော်ငြာပါသည့်ရက်မှစ၍ (၇)ရက် အတွင်း ခိုင်လုံသော ပိုင်ဆိုင်မှုအထောက်အထားမူရင်းအပြည့်အစုံတို့နှင့်တကွ ကျွန်ုပ်ထံ တင်ပြကန့်ကွက် နိုင်ပါသည်။ သတ်မှတ်ရက်ကျော်လွန်ပါက အထက်ပါအရောင်းအဝယ်ကို အပြီးတိုင်ဆက်လက် ဆောင်ရွက်သွားမည်ဖြစ်ပါသည်။

ညွှန်ကြားချက်အရ
ဒေါ်ပိုးဇာမြင့်ဦး(LL.B)အထက်တန်းရှေ့နေ(စဉ်-၄၀၁၃၈)
ရုံး-အမှတ်-၃(မြေညီ)၊ ၃၄-လမ်း(အောက်)၊
ကျောက်တံတားမြို့နယ်၊ ရန်ကုန်မြို့။
ဖုန်း-၀၉-၄၀၁၅၂၆၈၀၉

နိုဝင်ဘာ၊ ဒီဇင်ဘာ၊ ဇန်နဝါရီ-ခရီးစဉ်များ

SKL TRAVEL
ရွှေခင်းလမ်း ခရီးသွားလုပ်ငန်း
Tel: 01 524841, 09 788999830~860

The world is a book, and those who do not travel read only one page. -Saint Augustine

စိန်နန်းတော်
Diamonds & Fine Jewelry

ကမ္ဘာ့အေးဘုရားလမ်းနှင့် စက်မှု(၁)လမ်းထောင့်ရှိ
Myanmar Centre Plaza (HAGL) Shopping Mall အဆောင်
(Sedona Hotelမျက်နှာချင်းဆိုင်) တွင်
စိန်နန်းတော်စိန်ရွှေရတနာဆိုင်၏ (၆) ဆိုင်မြောက်ဆိုင်ခွဲသစ်ကို
၁၄.၁၁.၂၀၁၅ (စနေနေ့) တွင် စတင်ဖွင့်လှစ်ပါမည်။

ဆိုင်သစ်ဖွင့်ပွဲ Grand Lucky Draw Program

Grand Prize ငွေသား ကျပ်သိန်း (၁၀၀)
(၁) ငွေသား ကျပ် (၂၅) သိန်း
(၂) ငွေသား ကျပ် (၁၀) သိန်း
(၃) ငွေသား ကျပ် (၃) သိန်း – ၅ ဆု
(၄) ငွေသား ကျပ် (၂) သိန်း – ၁၀ ဆု
(၅) ငွေသား ကျပ် (၁) သိန်း – ၁၅ ဆု

Grand Lucky Draw ဖွင့်ပွဲကို ၃၁.၁.၂၀၁၆ နေ့လယ် ၃ နာရီတွင် Myanmar Plaza (HAGL) Promotion Area တွင် ဧည့်သည်များကို မဲဖောက်စီးမြှင့်ပေးပါမည်။

နေ့စဉ်ချက်ချင်းပေါက်ချက်ချင်းယူ ဖလာမပါက်စမ်းမဲအနေဖြင့်

(၁) စိန်နားကပ် (၅) ရံ
(၂) စိန်ဆွဲသီး (၁၀) လုံး
(၃) စိန်လက်စွပ် (၁၅) ကွင်း
(၄) ရွှေဆွဲပြား (၁၀၀) ပြား
(၅) ပလက်တီနမ်နားကပ်၊ ဆွဲသီး၊ လက်စွပ် အမယ် (၂၀၀) နှင့်
အခြားအဖိုးတန်ဆုမဲပေါင်းများစွာ

စိန်နန်းတော်၏မိတ်ဟောင်းမိတ်သစ်များကို ဆိုင်ခွဲသစ်တွင် လာရောက်ဝယ်ယူအားပေးပါရန်
လေးစားစွာဖိတ်ကြားအပ်ပါသည်။

Phone - 09 425008475, 09 5007193

Special Discounts
5% - 30% off

Promotion နှင့် LuckyDraw ကာလ – (၁၄.၁၁.၂၀၁၅) မှ (၃၁.၁.၂၀၁၆) ထိ

Now Open @ Myanmar Plaza (HAGL)

သင့်လုပ်ငန်းအတွက် အကောင်းဆုံးလမ်းညွှန်

YOUR INDUSTRY, YOUR DIRECTORY

Myanmar Advertising DIRECTORY
www.myanmaradvertisingdirectory.com

ကြော်ငြာအမျိုးအစားအားလုံးအတွက် လိုအပ်တာမှန်သမျှ
တစ်နေရာထဲမှာ ရှာဖွေနိုင်ဖို့ လုပ်ငန်းရှင်တိုင်း လက်စွဲထားသင့်သော ကြော်ငြာလမ်းညွှန်

၂၀၁၆ အတွက် ကြော်ငြာထည့်သွင်းလိုပါက

YANGON
Sale: 09 44800 1662
Tel: 373254, 245358 Ext: 810-819
Email: ydg.adv@gmail.com

MANDALAY
Sale: 02 4000611
Tel: 02 4000612, 614, 615, 616
Email: mdg.adv@gmail.com

သမီးအဖြစ်မှအမွေပြတ်စွန့်လွှတ်ခြင်းအား ပြန်လည်ရုပ်သိမ်းခြင်း

ကျွန်တော် ဦးသိန်းငွေ၊၁၂/သကတ(နိုင်)၀၇၉၇၂၆၊ကိုင်ဆောင်သူ၏ သမီးဖြစ်သူ ဒေါ်သီတာဝင်း၊၁၂/သကတ(နိုင်)၁၆၄၀၆၄၊အား ကျွန်တော်မှ သမီးအဖြစ်မှ အမွေပြတ် စွန့်လွှတ်ခြင်းကို ပြန်လည်ရုပ်သိမ်းပါသည်။

ဦးသိန်းငွေ(ဖခင်)
အမှတ်(၄၀၃)၊ ရွှင်းသာလမ်းနှင့် မှော်ရုံလမ်းထောင့်၊ ၇/အရှေ့ရပ်ကွက်၊ သာကေတမြို့နယ်။

မသက်ဆိုင်တော့ပါကြောင်း

ကျွန်မ မကြည်ကြည်ဝင်း၊၁၂/သကတ(နိုင်)၁၂၉၇၃၄၊၏ ခင်ပွန်းဖြစ်သူ ဦးထွေးဝင်းဇော် ၊၁၂/ဥကမ(နိုင်)၁၆၃၇၈၄၊သည် လွန်ခဲ့သော(၆)နှစ်ခန့်မှစ၍ နေအိမ်မှဆင်းသွားခဲ့ပြီး ဇနီးဖြစ်သူနှင့် မိသားစုအား အကြိမ်ကြိမ်စိတ်ဆင်းရဲအောင်ပြုလုပ်နေပါသဖြင့် ၎င်းနှင့်ခင်ပွန်းအဖြစ်မှ လုံးဝသက်ဆိုင်ခြင်းမရှိတော့ပါကြောင်းနှင့် ၎င်းနှင့်ပတ်သက်သောကိစ္စအဝဝအား လုံးဝတာဝန်ယူ ဖြေရှင်းပေးမည်မဟုတ်ပါကြောင်း အများသိစေရန်ကြေညာအပ်ပါသည်။

မကြည်ကြည်ဝင်း၊၁၂/သကတ(နိုင်)၁၂၉၇၃၄၊

အမှားပြင်ဆင်ချက်

၁၈-၁၁-၂၀၁၅ နေ့ထုတ်ကြေးမုံ သတင်းစာ စာမျက်နှာ ၂၃ တွင် "တရားဝင်ဇနီးဖြစ်ကြောင်း အများသိစေရန် ကြေညာချက်" ပါ ဦးသန်းထိုက်စိုး၏ မှတ်ပုံတင်အမှတ်အမှန်မှာ (၁၂/မဘန (နိုင်) ၀၀၁၃၇၀) ဖြစ်ပါကြောင်း ပြင်ဆင်ကြေညာအပ်ပါသည်။

ဒေါ်ခင်မာငွေး (တရားလွှတ်တော်ရှေ့နေ) (စဉ်-၂၈၀၅)
အမှတ်-၄၆၊ပထမထပ်၊မဟာဗန္ဓုလပန်းခြံလမ်း၊ ကျောက်တံတားမြို့နယ်၊ ရန်ကုန်မြို့။

သနိုးဒွေးနှင့်ရောင်းရင်းများ ဖျ ကျိုက်ထီးရိုး/ရှောင်းသာ(မုန်း)

တောင်ကြီးမီးပုံးပျံပွဲ၊ အင်းလေး၊ ပင်းတယ (၄)ရက်။ လွိုင်ကော်ပါ(၅)ရက်။ Nov 20,24
ပုဂံ၊ ပုပ္ပါး (၄)ရက်။ မန္တလေး၊ ပြင်ဦးလွင်၊ မုံရွာ(၄)ရက်၊ ဘားလုံးပါ (၇/၁၀)ရက်
ထားဝယ်ရှင်ကိုးရှင်၊ မောင်းမကန်ကမ်းခြေ(၆)ရက်။
မော်လမြိုင်၊ ကျိုက္ကမီ၊ စက်ဆဲ (ကျိုက်ထီးရိုး)၊ မွှားလဘိုဂူတောင် (၂/၃)ရက်။
ဘားအံဂူ(၅)ဂူ၊ ဇင်းကျိုက်ရေတံခွန်၊ ဇွဲကပင်တောင် (၂)ရက်။
ချောင်သာ/ငွေဆောင်/နေပြည်တော်/ပြည်အကောက်တောင်၊ နဂါးရစ် (နေ့ချင်းပြန်)(စနေ/တနင်္ဂနွေ)
Nov 20, 24, 27 Dec 4, 11, 18, 24 (ကြိုတင်လက်မှတ်ရောင်းပြီ)
ဖင်ရင်း(၄၂၄)ရွှေဘုံသာလမ်း(အထက်)ပန်းဘဲတန်း Ph: 241863, 380141, 09-43043109, 09-73251422

တောင်ကြီးမင်းသား

တောင်ကြီးတန်ဆောင်တိုင်
November -24 ထွက်မည်။
ချောင်းသာ (စား/တည်း ငြိမ်း)
၃၅၀၀၀/- Nov -25, Dec-3
09-30795100,09-33815451

RUBY ကားစီးလုံးငှားသည်
519100
09-51-77212, 535100
ခရီးစဉ်မျိုးစုံအတွက် (၃၅၊ ၃၃၊ ၂၄၊ ၁၈၊ ၁၄၊ ၁၀၊ ၇)ယောက်စီးနှင့် Saloon, Van ကားမျိုးစုံ ငှားနိုင်ပါသည်။ လချုပ်ကားမျိုးစုံငှားရန်ရှိသည်။ (ယာဉ်ပိုင်ရှင်များဆက်သွယ်ပါ)

ဖခင်အမည်မှန်

ဝိုင်းမော်မြို့၊ အထက(၂)ဒသမတန်း(B)မှ မောင်ပေါလု၏ ဖခင်အမည်မှန်မှာ ဦးယောဟန်[၁/ဝမန(နိုင်)၀၉၆၄၁၅] ဖြစ်ပါသည်။

၁၉၇၅-၇၉ ဓာတုဗေဒ၊ ကုန်ထုတ်ဓာတုဗေဒ ရန်ကုန်ဝိဇ္ဇာ/သိပ္ပံတက္ကသိုလ် ကျောင်းသား/သူများ၏ သတ္တမအကြိမ်မြောက် အာစရိယပူဇော်ပွဲအတွက် အစည်းအဝေးဖိတ်ကြားခြင်း

သူငယ်ချင်းတို့ရေ

အာစရိယပူဇော်ပွဲအတွက် တိုင်ပင်ဆွေးနွေးကြဖို့ ဖိတ်ခေါ်အပ်ပါတယ်။ မပျက်မကွက် ဆက်ဆက်လာခဲ့ကြပါ။

နေ့ရက် - ၂၉-၁၁-၂၀၁၅ရက် (တနင်္ဂနွေနေ့)

နေရာ - TG Bar & Restaurant, Golden Hill
ကမ္ဘာအေးဘုရားလမ်း၊ နှင်းဆီကုန်းဘိုးဘွားရိပ်သာရှေ့

အချိန် - မွန်းလွဲ ၁း၀၀နာရီမှ ၄း၀၀နာရီ

နယူးမန္တလာထွန်း အဆင့်မြင့်ခရီးသည်ပို့ဆောင်ရေး ဒသမအကြိမ်မြောက် မိသားစုဘုံကထိန် အလှူတော်မင်္ဂလာဖိတ်ကြားလွှာ

"နယူးမန္တလာထွန်း" အဆင့်မြင့်ခရီးသည်ပို့ဆောင်ရေးအသင်း ယာဉ်လိုင်းပိုင်ရှင်၊ ယာဉ်ပိုင်ရှင်များ၊ ယာဉ်ဝန်ထမ်းများ၊ ဂိတ်ဝန်ထမ်းများနှင့် ခရီးသည်များ မိသားစုတို့က သံသရာဝဋ်ဆင်းရဲအပေါင်းမှ လွတ်မြောက်ရာအမှန် မြတ်နိဗ္ဗာန်ကို ရည်သန်သမှုအာရုံပြု၍ ရန်ကုန်မြို့၊ မင်္ဂလာဒုံမြို့နယ်၊ ကုန်းတလပေါင်မြောက်ပိုင်းရပ်၊ အမှတ်(၃)လမ်းမကြီး၊ မဟာစန္ဒာရုံ မိုးကုတ်ဝိပဿနာရိပ်သာကျောင်းတိုက်အတွင်းရှိ ပုရိမဝါမှ ထတော်မူကြကုန်သော သံဃာတော်အရှင်သူမြတ်တို့အား အခြံအရံပစ္စည်းနှင့်တကွ ကထိန်လျာသင်္ကန်းဆက်ကပ်လှူဒါန်းမည်ဖြစ်ပြီး ကထိန်အောင်ပွဲအထိမ်းအမှတ်အဖြစ် ၂၅-၁၁-၂၀၁၅ရက် (ဗုဒ္ဓဟူးနေ့)တွင် စီးနင်းလိုက်ပါလာကြသော "နယူးမန္တလာထွန်း" ခရီးသည်မိတ်ဆွေအားလုံးကို ညစာအခမဲ့ ကျွေးမွေးလှူဒါန်းမည်ဖြစ်ပါသည်။

နယူးမန္တလာထွန်း

ဘားအံမြို့နယ်အသင်း(ရန်ကုန်)နှစ်ပတ်လည်အစည်းအဝေး

ဘားအံမြို့နယ်အသင်း(ရန်ကုန်)နှစ်ပတ်လည်အစည်းအဝေး သက်ကြီးပူဇော်ပွဲ နှင့် ပညာရည်ချွန်ဆုချီးမြှင့်ပွဲကို (၂၀-၁၂-၂၀၁၅) တနင်္ဂနွေနေ့ နံနက်(၉)နာရီတွင် အသင်းတည်ရာ မြရတနာကျောင်းတိုက် (ရွှေကြက်ယက်ကျောင်းဝင်း)၊ ပိုလ်ချုပ်ပြတိုက်လမ်း၊ ပဟန်းမြို့နယ်၌ ကျင်းပမည်ဖြစ်ရာ အသင်းဝင်များ ဘားအံမြို့နယ်သူ/သားများ မပျက်မကွက် ကြွရောက်ကြပါရန် အသက်(၇၅)နှစ်အထက် အသင်းဝင်များ၊ မိဘများစာရင်း၊ ၂၀၁၅ တက္ကသိုလ်ဝင်တန်းကို ဂုဏ်ထူးဖြင့် အောင်မြင်ကြသည့် အသင်းဝင် သားသမီးများစာရင်းနှင့် လှူဒါန်းလိုသော အလှူရှင်များ(၆-၁၂-၂၀၁၅)နေ့ နောက်ဆုံးထား၍ ပိုလ်မှူးအောင်ဆန်း(ရေ/ငြိမ်း)၀၉၅၁၇၄၀၅၇၊ ဦးသန်းရွှေ-၀၉၅၄၀၆၆၀၇၊ ဆရာငြိမ်း-၀၉၅၀၀၂၁၂၄၊ ဦးညာဏ်ဝင်း-၀၉၅၀၃၁၁၃၀၊ ဦးစောထင်ဝင်း-၀၉၄၀၁၆၀၂၅၁၆၊ ဦးစန်းမြင့်-၀၉၄၉၃၁၁၀၀၄၊ ဦးစောမောင်မောင်ဦး-၀၉၄၉၃၃၃၅၉၉၊ ဒေါ်ခင်မေသိန်း-၀၉၂၅၄၁၃၅၁၃၂၊ ဒေါ်အေးအေးမိုး-၀၉၂၅၀၁၃၆၉၆၇၊ ဦးချိုကြီး-၀၉၅၀၁၀၇၉၇၊ ဦးလှမြင့်-၀၉၅၀၁၂၆၄၂၊ ဦးလှမောင်-၀၉၅၀၆၃၅၈၀ နှင့် ဦးသိန်းဝင်း+ဒေါ်စမ်းစမ်းဝင်း(ဘားအံ)၀၉၇၉၉၉၉၂၄၈၅ တို့ထံ ဆက်သွယ်လှူဒါန်းနိုင်ကြပါသည်။

အလုပ်အမှုဆောင်အဖွဲ့

ဓားပြနောက်လိုက်တဲ့လူဟာ သူခိုးသာ ဖြစ်မယ်
သူခိုးနောက် လိုက်တဲ့လူဟာ ခါးပိုက်နှိုက်သာ ဖြစ်မယ်
သူဦးဆောင်ရာ ကိုယ်လိုက်ပါရမယ်ဆိုရင် ခေါင်းဆောင်ကို လေ့လာ
သေချာစွာ သိပါစေ
ထွက်ပြီ
မောင်စံပေါ်
ဆက်ရေးပါဦးမယ်
ဖြန့်ချိရေး။ ဖုန်း - ၀၉၅၁၅၄၆၅၂

အကောင်းဆုံးကို ရွေးချယ်အပ်နှံတတ်သော ကျောင်းသားမိဘများကြောင့် ကျောင်းသားအရေအတွက်အများဆုံး အကောင်းဆုံးပုဂ္ဂလိကတက္ကသိုလ်

Victoria University College

တပည့်အားလုံး ပညာပြည့်ဝနှလုံးလှသူများဖြစ်အောင် Victoria မှအစဉ်အမြဲတာဝန်ယူ သင်ကြား ပြုစု မျိုးထောင်ပေး လျက်ရှိ ပါသည်။

တက္ကသိုလ်ဝင် စာမေးပွဲအောင်မြင်ပြီးသူများသည်အောက်ပါ HND ဘာသာရပ်များအနက်တစ်ခုကို ရွေးချယ် လျှောက်ထား နိုင်သည်။

- Engineering (Civil/ Mechanical/ Electrical & Electronics)
- Medical Study (HND to MBBS)
- Business
- Computing

January တွင်ဖွင့်လှစ်မည့် တန်းခွဲသစ်များအတွက် လျှောက်လွှာများစတင်လက်ခံနေပါပြီ။

ကျောင်းသားရေးရာဌာန - အမှတ်(၁၆၆) အထက်ပန်းဆိုးတန်းလမ်း၊ ရန်ကုန်မြို့။
ဖုန်း-- ၀၁ ၃၈၃၁၃၂၊ ၃၈၃၁၃၃၊ ၅၄၁၃၈၉၊ ၅၄၁၅၅၀၊ ၅၄၉၅၁၅၊ ၅၅၆၃၈၉၊ ၀၉၂၅၉၂၅၃၀၀၉၄၊ ၀၉၂၆၃၀၃၆၀၄၄

တန်မှဝယ်ပါ တိုက်သစ်နှစ်လုံးပါတဲ့ခြံကိုမြေကွက်ဈေးနဲ့ရမှာ ပွဲစားအလွှန်လိုအပ်သည်

တောင်ဥက္ကလာပမြို့နယ်၊ ဝေဇယန္တာလမ်းမအနီး၊ (၁၁)ရပ်ကွက် မြသီတာအဆင့်မြင့်အိမ်ရာ ဝင်းထဲတွင် ပေ(၁၀၀)ပတ်လည်နှစ်(၆၀)ဂရန်မြေပေါ်၌ ဆောက်လုပ်ပြီးစလူမနေရသေးသောတိုက်အသစ်ကြီး (၂)လုံးပါဝင်သောခြံကို (ကျပ်သိန်းတစ်သောင်းရှစ်ထောင်)ဖြင့် အမြန်ရောင်းပါမည်။
(၃၅ပေ×၇၀ပေ)နှစ်ထပ် RC တိုက်သစ်တွင် MB (၅)ခန်း၊ ရိုးရိုးအိပ်ခန်း(၃)ခန်း၊ စုစုပေါင်းအိပ်ခန်း (၈)ခန်း၊ အောက်ထပ်ဧည့်ခန်း၊ အပေါ်ထပ်ဧည့်ခန်း၊ ဘုရားခန်းကျယ်၊ မီးဖိုချောင်၊ ထမင်းစားခန်း၊ အိမ်ဖော်အိပ်ခန်းတို့ပါရှိသည်။ အခန်းတိုင်းတွင် Aircon၊ ရေပူရေအေး၊ ပါကေးခင်း၊ ကြွေပြားကပ်၊ အလှမီးဆိုင်းနှင့်လိုက်ကာခန်းစီးများ တပ်ဆင်ထားသည်။
(၂၅ပေ×၈၀ပေ) (၃)ထပ်တိုက်သစ်တွင် ကုမ္ပဏီရုံးခန်းဖွင့်ရန်အတွက် Hall Type ဖွဲ့စည်းထားသည်။ အထပ်တိုင်းတွင် ရေချိုးခန်း ၊ အိမ်သာပါသည်။ Reception ကောင်တာပါသည်။ အပေါ်ဆုံး Roof Top တွင် Open Space ဝရန်တာနှင့် ဧည့်ခံပွဲပြုလုပ်နိုင်ရန် တည်ဆောက်ထားသည်။
(၂)ထပ်တိုက်နောက်ဘက်တွင် ခေတ်မီအဆင့်မြင့်ရေကူးကန်တစ်ကန်ပါသည်။ ပါဝါမီတာ၊ ရိုးရိုးမီတာနှင့်25KVA မီးစက်ပါသည်။ အဝီစိရေ၊ ဂျိုးဖြူရေ၊ ရေ(၂)မျိုးပါသည်။ ခေတ်မီအဆင့်မြင့်လုံးချင်းအိမ်ရာဝင်းဖြစ်၍ ပတ်ဝန်းကျင်အလွန်သန့်သည်။ ငွေမြန်လျှင် ပိုးစိုးပက်စက်လျှော့မည်။

၀၁-၄၀၁၅၁၈၊ ၀၁-၈၆၀၄၀၆၄၊ ၀၉-၃၀၆၆၆၆၁၃
၀၉-၂၆၁၄၄၇၀၂၉၊ ၀၉-၃၁၆၅၆၇၅၄

ဝန်ထမ်းအမြန်အလိုရှိသည်

M Z MYANMAR COMPANY LIMITED

REMAX Phone Accessories

1. Manager M/F (2)Posts
- အသက်(၃၀)အထက်၊ ဘွဲ့ရဖြစ်ရမည်။ သက်ဆိုင်ရာလုပ်ငန်းအတွေ့အကြုံ (၃)နှစ်ရှိရမည်။

2. Assistant Manager M/F (2)Posts
- အသက်(၃၀)ဝန်းကျင်၊ ဘွဲ့ရဖြစ်ရမည်။ သက်ဆိုင်ရာလုပ်ငန်းအတွေ့အကြုံ (၃)နှစ်အထက်ရှိရမည်။

3. Sales & Marketing M/F (5)Posts
- ဘွဲ့ရရှိပြီးသူဖြစ်ရမည်။ သက်ဆိုင်ရာလုပ်ငန်းခွင် အတွေ့အကြုံ အနည်းဆုံး (၂)နှစ်နှင့်အထက်ရှိရမည်။ ရန်ကုန်မြို့တွင်း နှံ့စပ်ကျွမ်းကျင်စွာ သွားလာနိုင်ရမည်။

4. Sale M/F (4)Posts
- ဘွဲ့ရ၊ ရုပ်ရည်ပြေပြစ်၊ ဆက်ဆံရေးကောင်းမွန်သူဖြစ်ရမည်။ လုပ်ငန်းအတွေ့အကြုံ အနည်းဆုံး(၁)နှစ်နှင့်အထက်ရှိရမည်။ အလုပ်ကြိုးစားလုပ်ကိုင်လိုစိတ်ရှိရမည်။

5. Show Room Sale M/F (3)Posts
- ဘွဲ့ရ၊ ရုပ်ရည်ပြေပြစ်၊ ဆက်ဆံရေးကောင်းမွန်သူဖြစ်ရမည်။ လုပ်ငန်းအတွေ့အကြုံအနည်းဆုံး (၁)နှစ်နှင့်အထက်ရှိရမည်။ အလုပ်ကြိုးစားလုပ်ကိုင်လိုစိတ်ရှိရမည်။

6. Office Whole Sale M/F (5)Posts
- ဘွဲ့ရ၊ ရုပ်ရည်ပြေပြစ်၊ ဆက်ဆံရေးကောင်းမွန်သူဖြစ်ရမည်။ လုပ်ငန်းအတွေ့အကြုံအနည်းဆုံး (၁)နှစ်အထက်ရှိရမည်။ အလုပ်ကြိုးစားလုပ်ကိုင်လိုစိတ်ရှိရမည်။

Remax Phone Accessories ၏ တရားဝင်ဖြန့်ချိရေးကိုယ်စားလှယ် MZ Myanmar Company Limited ၏ Remax Showroom နှင့် Distribution တွင် တာဝန်ထမ်းဆောင်ရန်အတွက် လျှောက်ထားလိုသူများသည် ကိုယ်ရေးရာဇဝင်၊ ဓာတ်ပုံ(၁)ပုံ၊ မှတ်ပုံတင်မိတ္တူ၊ ရပ်ကွက်ထောက်ခံစာမိတ္တူ၊ ဘွဲ့ထောက်ခံစာ၊ အောင်လက်မှတ်များယူဆောင်၍ အမှတ်(၃၄၉)၊ လမ်း(၁၅၀)၊ ဗညားဗလလမ်းမပေါ်၊ တာမွေမြို့နယ်၊ "Remax Showroom" သို့ ကြော်ငြာပါ သည့်နေ့မှ (၁)ပတ်အတွင်း လူကိုယ်တိုင် လျှောက်ထားနိုင်ပါသည်။
mzmyanmar.mm.@gmail.com သို့လည်း email ဖြင့် လျှောက်ထားနိုင်ပါသည်။

အများသိစေရန်

ပုသိမ်မြို့၊ ရကအ-၁၃၊ အနော်ရထာလမ်း၊ Cupid စတိုးနေ ကျွန်ုပ်၏မိတ်ဆွေဖြစ်သူ ဒေါ်မြမြဝေ၏ လွှဲအပ်ညွှန်ကြားချက်အရ အများသိစေရန်ကြေညာအပ်ပါသည်။

ကျွန်ုပ်မိတ်ဆွေသည် ၇-၄-၂၀၀၄ ရက်ကတည်းက (၂၂)နှစ်ခန့် ပေါင်းသင်းခဲ့ပြီး သားသမီး(၂)ဦး၏ ဖခင်ဖြစ်သူ ဦးမျိုးညွှန့်နှင့် ကွာရှင်းစာချုပ်လက်မှတ်ရေးထိုးကာ တရားဝင်ကွာရှင်းခဲ့ပြီးဖြစ်ပါသည်။ ဦးမျိုးညွှန့်၏ အိမ်ထောင်ရေးဖောက်ပြန်မှုများနှင့် လူမှုရေးကိစ္စများကြောင့် ကွာရှင်းခဲ့ခြင်းသာဖြစ်ပါသည်။

ယနေ့အချိန်အထိ သားသမီးများကို တစ်ဦးတည်းစောင့်ရှောက်ရင်း ကျွန်ုပ်မိတ်ဆွေ၏ ကြိုးစားအားထုတ်မှုများကြောင့် ရရှိလာခဲ့သည့် စီးပွားရေးတိုးတက်မှုများနှင့် ဦးမျိုးညွှန့်မှာ တစ်စုံတစ်ရာ ပတ်သက်စပ်ဆိုင်ခြင်းမရှိပါကြောင်း ဦးမျိုးညွှန့်နှင့်တကွ လူအများကို သိစေအပ်ပါသည်။

ဦးမျိုးညွှန့်အနေနှင့် ကျွန်ုပ်မိတ်ဆွေအား မည်သည့်အကြောင်းအရာနှင့်မျှ ပြန်လည်ပတ်သက်ခြင်း၊ အနှောင့်အယှက်ပေးခြင်းများ မပြုလုပ်ရန် အသိပေးအပ်ပါသည်။ အကယ်၍ ပြုလုပ်လာပါက တရားဥပဒေအရ အလွှဲမရှောင်သာ ဖြေရှင်းရင်ဆိုင်ရန်ကိစ္စများ ဖြစ်ပေါ်လာမည်ဖြစ်ကြောင်း အများသိစေရန် ကြေညာအပ်ပါသည်။

ဦးမျိုးညွှန့်နှင့် ကျွန်ုပ်မိတ်ဆွေသည် လွန်ခဲ့သော ၇-၄-၂၀၀၄ ရက်က ကွာရှင်းပြီးဖြစ်သည့်အတိုင်း ဦးမျိုးညွှန့်နှင့်ပတ်သက်သည့် မည်သည့်ကိစ္စမဆို ကျွန်ုပ်မိတ်ဆွေနှင့် သက်ဆိုင်ခြင်းလုံးဝမရှိပါကြောင်း ကြေညာအပ်ပါသည်။

လွှဲအပ်ညွှန်ကြားသူ	**လွှဲအပ်ညွှန်ကြားချက်အရ**
ဒေါ်မြမြဝေ	**ဒေါ်သက်နှင်းအေး (LL.B, C.B.L)**
[၁၄/ပသန(နိုင်)၀၂၈၃၁၁]	**တရားလွှတ်တော်ရှေ့နေ (စဉ်-၈၁၈၂)**

ရုံး - အမှတ်(၅၆)၊ မုံရွာရေဦးလမ်း၊ ရကအ(၁၅)၊ မြတ်တို၊ ပုသိမ်မြို့။

ဖုန်း ၀၉-၈၅၅၃၄၃၀၊ ၀၉-၇၉၁၂၂၁၂၃၀၊ ၀၉-၂၅၄၁၃၁၅၅၀

ဒါန ဘုရားဖူးအဖွဲ့၏ ဗုဒ္ဓဂယာ ဘုရားဖူးခရီးစဉ်

သံဝေဇနီယ နှင့် အဝိဇဟိတ ဗုဒ္ဓဌာနများ၊ နယူးဒေလီ၊ အာဂရာ တပ်ချ်မဟာ နေရာများသို့ (၁၄ ည / ၁၅ ရက်) ခရီးစဉ် — 800 USD + ၅၀၀၀၀ိ/-

သံဝေဇနီယ (၄) ဌာန နှင့် ဗုဒ္ဓဌာနများ (၇ည/ ၈ရက်) ခရီးစဉ် — 700 USD + ၅၀၀၀၀ိ/-

(နယူးဒေလီတွင် ဟိုတယ် ၂- ည အိပ် တည်းခိုပြီး၊ အန္တရာယ်ရှိသော ညဖက် ကားမောင်းခရီးသွားခြင်း လုံးဝမရှိပါ။)

(၁၅)ရက်ခရီးစဉ်များ - ■ နိုဝင်ဘာ ၂၂၊ ၂၉ ■ ဒီဇင်ဘာ ၆၊ ၂၀ ■ ဇန်နဝါရီ ၃၊ ၁၇ ■ ဖေဖော်ဝါရီ ၇၊ ၁၄၊ ၂၁၊ ၂၈ ■ မတ် ၆၊ ၁၃၊ ၂၀၊ ၂၇ ■ ဧပြီ ၃၊ ၁၀ (၈)ရက်ခရီးစဉ်များ - ■ ဖေဖော်ဝါရီ ၇ ■ ဧပြီ ၁၀

ဒါနဘုရားဖူးအဖွဲ့ - အမှတ် (၂၅)၊ အခန်းအမှတ် (၃၀၃)၊ တတိယထပ်၊ ဓါတ်လှေခါးအမှတ်(၂)၊ ယုဇနစီးပွားရေးဇာတ်၊ မြေဒေါ်လမ်း၊ စမ်းချောင်း။ ဖုန်း - 536348, 537707, 537708, 09 500 1763, 09 501 3727, 09 256174414, 09 516 4664

မဂ္ဂါဓေဒဿသာသနာပြုအဖွဲ့ - အမှတ် (၁၃/ဏ)၊ ငါးထပ်ကြီးဘုရားလမ်း၊ ဗဟန်း၊ ရန်ကုန်။ ဖုန်း - 545215, 545216, 555173

မန္တလေးရုံးခွဲ -(I-6)ရတနာမန္တလေးအိမ်ရာ၊ လမ်း၆၀၊ ၃၁×၃၂ကြား၊ ပြည်ကြီးမျက်ရှင်ရပ်၊ မန္တလေးဖုန်း - 09 402 64 8989, 09 5300305

Sale & Marketing အမျိုးသမီးအလိုရှိသည်။

- အင်ဂျင်ဝိုင်ဖြန့်ဖြူးရေး (၅) ဦး။
- ဆောက်လုပ်ရေးပစ္စည်းဖြန့်ဖြူးရေး (၅) ဦး။
- လစာ ၂ သိန်းမှ ၁၀ သိန်း အထိအရည်အချင်းအလိုက် ပေးမည်။
- ၅. ၁၂. ၂၀၁၅ ရက်နေ့ထိလျှောက်ထားနိုင်ပါသည်။

HEIN ENGINEERING CO.,LTD

အမှတ်(၁၂)၊ မာလာမြိုင်လမ်း၊ (၁၆)ရပ်ကွက်၊ ဘောက်ထော် ရန်ကင်းမြို့နယ်၊ ရန်ကုန်မြို့။ Ph:01-8603596,8603597, 549516

နောက်ဆုံးထုတ်ပါရမီစာအုပ်များ

အရှင်စန္ဒိမာ(မွန်စိန်တောရ)

လက်ရှိမြန်မာ့နိုင်ငံရေးကိုကံနှင့်ဝဋ်ရှုထောင့်မှသုံးသပ်ခြင်း

နိုင်ငံတွင်းဖြစ်ပျက်နေသည်များကိုဗုဒ္ဓဘာသာရှုထောင့်မှလေ့လာချက်

မောင်လေးတင့်

တနင်္သာရီတိုင်းဒေသကြီးနောက်ခံသမိုင်းမှတ်စု

သမိုင်းအထောက်အထားများ၊ ရှေးမီနောက်မီပုဂ္ဂိုလ်များထံမှမေးမြန်းသိရှိသောအချက်အလက်များဖြင့်

Khin Myo Chit

Cultural Heritage

Culture, Political Life, People and Places, Conversation Pieces, Stories and Plays.

ပိုက်သွယ်တန်းမှုစနစ်၊ မီးဘေးကာကွယ်ရေးစနစ်နှင့် မီးသတ်စနစ်များကို ဖော်ပြထားသည့် ဤစာအုပ်သည် အဆောက်အအုံ ဆောက်လုပ်ရေး တာဝန်ယူထားသည့် အတတ်ပညာရှင်၊ ကျွမ်းကျင်သူများနှင့် သက်ဆိုင်ရာကဏ္ဍတွင် လက်တွေ့ဆောင်ရွက်ရမည့် ကျောင်းသားများအတွက် ကောင်းမွန်မှန်ကန်သော အထောက်အကူကို ရရှိစေမည်ဖြစ်သည်။

အဆောက်အဦ

ပိုက်သွယ်တန်းမှုနှင့် မီးဘေးကာကွယ်ရေးစနစ်များ

ထွက်ပြီ — တန်ဖိုး ၈၀၀၀ ကျပ်

ဖြန့်ချိရေး ၃၈လမ်းဈေးပလာဇာ (စည်ပင်ဧထပ်ရုံး)၊ ဆိပ်ကမ်းသာလမ်း(အထက်)၊ **မိုးမြင့်ကြယ်စာပေ** ကျောက်တံတားမြို့နယ်၊ ရန်ကုန်။ ဖုန်း-၀၉ ၅၁၅၅၃၇၃

ထက်အောင်လင်း 09-73040151
H.A.L TRAVELS
ချောင်းသာ (သီးသန့်)
09-49215713,09-258135556

ပတ်စ်ပို့ပျောက်

ကျွန်မ မလု[၁/မညန(နိုင်)၀၉၁၉၃၉]၏ ပတ်စ်ပို့အမှတ်(မမှတ်မိ)မှာ ပျောက်ဆုံးသွားပါသဖြင့်တွေ့ရှိပါက အကြောင်းကြားပေးပါရန်။
ဖုန်း- ၀၉-၇၈၆၆၆၅၉၈၆

ဖိတ်ကြားလွှာ

မြန်မာနိုင်ငံ ပန်းဝါသနာရှင်အသင်း၏ (၂၂)ကြိမ်မြောက် သင်းလုံးကျွတ် အထူးအစည်းအဝေးကို အောက်ပါအစီအစဉ်အတိုင်း ကျင်းပပြုလုပ်မည်ဖြစ်ပါသဖြင့် အနယ်နယ်အရပ်ရပ်မှ အသင်းဝင်တိုင်း မပျက်မကွက် ကြွရောက်ကြပါရန် လေးစားစွာဖိတ်ကြားအပ်ပါသည်။

ကျင်းပမည့်ရက် - ၁၂-၁၂-၂၀၁၅ရက်(စနေနေ့)
ကျင်းပမည့်အချိန် - မွန်းလွဲ ၁ နာရီ
ကျင်းပမည့်နေရာ - ပြည်သူ့ဥယျာဉ်အတွင်းရှိ အသင်းခန်းမ

* ကြွရောက်နိုင်၊ မကြွရောက်နိုင်ကို အချိန်မီ ဆက်သွယ်အကြောင်းကြားပါရန်။*
Ph:09-254319535, 09-421098146

အမှုဆောင်အဖွဲ့

၂၀၁၅-၂၀၁၆ ပညာသင်နှစ်အတွက်

Learners' CHOICE — စာမေးပွဲလမ်းညွှန် — **စတုတ္ထတန်း**

ကြိုတင်လေ့ကျင့်ပြင်ဆင်နိုင်ရန်

ဘာသာစုံမေးခွန်း(၅)စုံနှင့် စံပြအဖြေများ

(အချိန်ကိုက်၊ အမှတ်ကိုက်၊ စံကိုက်အဖြေ)

ဖြန့်ချိရေး - ခေတ်သစ်စာပေ — ထွက်ပြီ
အမှတ်-၂၃၅၊ ၂၉-လမ်း(အထက်)၊ ပန်းဘဲတန်းမြို့နယ်၊ ရန်ကုန်မြို့။
ဖုန်း - ၀၁ ၂၅၄၃၉၈၊ ၃၈၃၇၅၅၊ ၃၈၄၆၅၇၊ ၃၇၁၉၀၅

အမြို့မြို့အနယ်နယ်တွင် ဝယ်ယူရရှိနိုင်ပါပြီ။

မံ **"SEVEN ၀ံ"** မံ

ဒဂုံဆိပ်ကမ်း၊ အရှေ့ပိုင်း၊ တောင်ပိုင်းရှိ မြေကွက်များ ရောင်းလိုပါသလား ?
ဆဲဗင်းလ်ဝံ နှင့်ဆက်သွယ်လိုက်ပါ။
အိမ်အရောက်ငွေပေးချေသည်။
"ပွဲခ လုံးဝ မယူပါ"
Ph: 09 - 33 333 511
09 - 33 333 514
09 - 33 333 644

B.L.T Travels
ကျိုက်ထီးရိုး (နေ့စဉ်) 8000
ချောင်းသာ (နေ့စဉ်) 12000
09-796262652, 09-73163538

ကိုသန့်ဇင်
CAR RENTAL
ကားမျိုးစုံကို ခရီးစဉ် လချုပ် အချိန်ပိုင်း ငှားသည်။ ယာဉ်ပိုင်ရှင်များလည်း ဆက်သွယ်ပါ။
Ph: 09-43117680, 09-5059821

ပျောက်ဆုံးကြောင်း

ကျွန်တော် ဦးအောင်ဝင်း[၈/သရန(နိုင်)၀၆၉၈၃၈]၏ သဘော်သား လုပ်သက်မှတ်တမ်းစာအုပ်အမှတ် ကွေး-၈/၁၂ ပျောက်ဆုံးသွားပါသဖြင့် တွေ့ရှိပါက ပြန်လည်ပေးပို့ပါရန်။ ဖုန်း-၀၉-၇၉၃၈၂၄၃၉၆

Europe & Asia Commercial Co.,Ltd (Lower Myanmar)

(အမြန်ခန့်လိုပါသည်)

(၁) Audit Manager (ကျား/မ)- (၂)ဦး
- B.Com, CPA ရရှိပြီးသူဖြစ်ရမည်။ Computer (Microsoft Office) ကျွမ်းကျင်ရမည်။ စာရင်းစစ် Manager လုပ်ငန်းအတွေ့အကြုံ အနည်းဆုံး (၅)နှစ်အထက်ရှိရမည်။ အသက် (၄၀)နှစ်ဝန်းကျင်ဖြစ်ရမည်။ ကျန်းမာရေးကောင်းမွန်ရမည်။ လိုအပ်ပါက နယ်ခရီးသွားလာနိုင်ရမည်။ အလုပ်ကိုအချိန်ပေး လုပ်ဆောင်နိုင်သူဖြစ်ရမည်။

(၂) Mechanical Engineer (Management Level) ကျား(၃)ဦး
B.E (or) ME (MP)၊ အသက်(၃၅) ဝန်းကျင်ရှိရမည်။ Computer (Microsoft Office) ကျွမ်းကျင်ရမည်။
Factory များတွင် MP နှင့် ပတ်သက်သော Management လုပ်ငန်းအတွေ့အကြုံ အနည်းဆုံး (၅) နှစ် အထက်ရှိရမည်။
Factory များတွင် MP လုပ်ငန်းနှင့်ပတ်သက်သော Maintenance Plan ရေးဆွဲ၍ အကောင်အထည်ဖော်ဆောင်နိုင်ရမည်။
လုပ်ငန်းနှင့်ပတ်သက်၍ အကြံဉာဏ်ကောင်းများပေးနိုင်ရမည်။ လူမှုဆက်ဆံရေးကောင်းမွန်ရမည်။ ဖျတ်လတ်၊ သွက်လက်မှု ရှိရမည်။ ကျန်းမာရေးကောင်းမွန်ရမည်။ အလုပ်ကို အချိန်ပေး လုပ်ဆောင်နိုင်သူ ဖြစ်ရမည်။

(၃) Junior Accountant (ဘားအံနှင့် ရန်ကုန်) **ကျား(သို့)မ (၃)ဦး [ရန်ကုန် (ကျား) ဦးစားပေး]**
စီးပွားရေးဘွဲ့တစ်ခုခုရရှိသူ (သို့) B.Com ဦးစားပေး၊ LCCI Level (2) (or) (3) အောင်ပြီးဖြစ်ရမည်။
Computer (Microsoft Office) ကျွမ်းကျင်ရမည်။ စာရင်းကိုင် လုပ်ငန်းအတွေ့အကြုံ (၂)နှစ် အထက်ရှိရမည်။
အသက် (၂၅)နှစ်ဝန်းကျင်ဖြစ်ရမည်။ ရုပ်ရည်ပြေပြစ်ရမည်။ အလုပ်ကိုအချိန်ပေးလုပ်ဆောင်နိုင်သူဖြစ်ရမည်။

(၄) Junior Auditor **ကျား(သို့)မ(၁၀)ဦး[ရန်ကုန် (ကျား)ဦးစားပေး] (လက်ပံတန်း၊ ညောင်လေးပင်၊ ဘားအံ၊ သထုံနှင့်ရန်ကုန်)**
စီးပွားရေးဘွဲ့ တစ်ခုခုရရှိသူ (သို့) B.Com ဦးစားပေး၊ LCCI Lecel (2) (or) (3) အောင်ပြီးဖြစ်ရမည်။
Computer (Microsoft Office) ကျွမ်းကျင်ရမည်။ စာရင်းစစ် လုပ်ငန်းအတွေ့အကြုံ (၂) နှစ် အထက်ရှိရမည်။
အသက်(၂၅)နှစ်ဝန်းကျင်ဖြစ်ရမည်။ ရုပ်ရည်ပြေပြစ်ရမည်။ အလုပ်ကို အချိန်ပေးလုပ်ဆောင်နိုင်သူဖြစ်ရမည်။

လျှောက်ထားလိုသူသည် ကြော်ငြာပါသည့်နေ့မှစ၍ **(၇)ရက်အတွင်း** ကိုယ်ရေးရာဇဝင်၊ လေဘာ၊ ပညာအရည်အချင်း၊ ရဲစခန်း၊ ရယက မှတ်ပုံတင်မိတ္တူ၊ အထောက်ထားအပြည့်အစုံ၊ ဓာတ်ပုံ(၃) ပုံနှင့်တကွ၊ **အမှတ်(၁၉)၊ ၄-ဇ (၂၈)၊ ဗဟိုလမ်းနှင့် နီလာလမ်းထောင့်၊ (၁၃)ရပ်ကွက်၊ လှိုင်မြို့နယ်၊** Gmail-akzhuman 777@gmail.com**နှင့် ဖုန်း-၂၃၀၅၃၀၀၊ ၂၃၀၅၃၀၁၊ ၂၃၀၅၃၀၂၊ HP-၀၉-၄၂၀၀၈၅၂၉၀**သို့ ဆက်သွယ်၍ ကိုယ်တိုင်လာရောက်လျှောက်ထားနိုင်ပါသည်။

ပထမဦးဆုံးမြန်မာနိုင်ငံမီးသတ်ဦးစီးဌာန၏ အရည်အသွေးပြည့်မီကြောင်းထောက်ခံချက်ရရှိထားသည်

နေရာတိုင်းဆောင်ထား

- အရောက်ပို့
- တပ်ဆင်
- ရှင်းပြ

Since 2001

Rain Flower

3 Years

ကြည့်မြင်တိုင်
ဖုန်း -၀၉-၇၃၁၀၀၈၉၀
-၀၉-၇၃၁၀၀၈၉၁
မြောက်ဥက္ကလာပ
ဖုန်း -၀၉-၇၃၁၅၄၆၇၀
၉-မိုင်၊ ပြည်လမ်း
ဖုန်း -၀၉-၄၃၀၄၉၃၅၆
ပေါက်တောဝ၊ အင်းစိန်
ဖုန်း -၀၁-၆၄၃၇၅၈
-၀၉-၇၃၁၂၆၀၅၇
-၀၉-၃၁၄၇၁၆၅၄
နေပြည်တော်
ဖုန်း -၀၉-၄၉၂၀၈၈၈၀
-၀၉-၃၁၁၃၆၂၆၀
မန္တလေး
ဖုန်း -၀၉-၄၂၀၀၈၈၄၂၂
-၀၉-၆၅၀၀၄၁၃

စိန်ပန်းဖူးငုံ Travels & Tours

အထူးခရီးစဉ် - တောင်ကြီး-ကလော-အင်းလေး-ပလောင် တောင်တက်ခရီးစဉ်
မြန်မာပြည်အနှံ့ ဘုရားဖူးနှင့် အပန်းဖြေခရီးစဉ်များကို လူကြီးမင်းတို့စိတ်တိုင်းကျ စီစဉ်ဆောင်ရွက်ပေးနေပါသည်။

ထိုင်းခရီးစဉ် - 330$ (3 Day/2Night) လစဉ် (၂)ကြိမ်
စင်ကာပူခရီးစဉ် - 450$ (3 Day/2 Night) လစဉ် (၁)လ(၂)ကြိမ်

ခရီးစဉ်များ - Event Party များကို ကုမ္ပဏီများ၊ အဖွဲ့အစည်းများအတွက် အထူးစီစဉ်ပေးပါသည်။
No.33, မြေညီ၊ သီတာလမ်း၊ ကျောက်မြောင်း၊ တာမွေမြို့နယ်၊ ရန်ကုန်မြို့။
ဖုန်း ၀၉-၄၃၀၂၄၃၅၈၊ ၀၉-၇၉၄၈၁၈၂၄၇၊ ၀၉-၃၆၀၈၆၃၃၃၊ ၀၉-၇၈၀၁၆၇၆၉၂၊ ၀၉-၄၂၀၆၄၉၆
Air Ticket & Car Ticketများကို အိမ်တိုင်ရာရောက် ပို့ဆောင်ပေးနေပါသည်။
မိဘပြည်သူများကို ကျေးဇူးတုံ့ပြန်သောအနေဖြင့် လက်ဆောင်ပစ္စည်းများကို ပေးနေပါသည်။

စိန်ပန်းဖူးငုံ -ဝန်ထမ်းအလိုရှိသည်။

(1) Tour Operator	ကျား(၂)ဦး/မ(၂)ဦး
(2) Marketing	ကျား(၂)ဦး/မ(၂)ဦး
(3) Accountant	ကျား(၂)ဦး/မ(၂)ဦး
(4) Computerကျွမ်းကျင်	ကျား(၂)ဦး/မ(၂)ဦး

သမဝါယမကောလိပ်(ဖောင်ကြီး)၏ (၁၉၉၄ ခုနှစ်မှ ယနေ့အထိ) ဆဋ္ဌမအကြိမ်မြောက် မြတ်ဆရာပူဇော်ပွဲ

သမဝါယမကောလိပ်(ဖောင်ကြီး)ကျောင်းသား/သူဟောင်းများ၏ ဆဋ္ဌမအကြိမ်မြောက် မြတ်ဆရာပူဇော်ပွဲကို ၂၀၁၅ ခုနှစ်၊ ဒီဇင်ဘာလ(၂၀)ရက်(တနင်္ဂနွေနေ့)နံနက် (၁၀း၃၀)နာရီတွင် သမဝါယမကောလိပ်(ဖောင်ကြီး) Dome ခန်းမတွင် ကျင်းပပြုလုပ်မည်ဖြစ်ပါသောကြောင့် အလှူငွေများကို အောက်ပါစာရင်းအမှတ်နှင့် ကျောင်းသား/သူများထံ ဆက်သွယ်လှူဒါန်းနိုင်ပြီဖြစ်ပါကြောင်း အသိပေးကြေညာအပ်ပါသည်။

၁။ CB Bankl (ကျိုက်ဝိုင်းဘဏ်ခွဲ)
စာရင်းအမှတ် (0084 600 10000 9407)
၂။ ကိုစိုးဝင်းသိန်း +မခိုင် ဖုန်း ၀၉-၅၀၁၂၈၅၈
၃။ ကိုမိုး+မမိုး ၀၉-၅၁၀၄၃၄၉
၄။ ကိုအောင်မိုးဆွေ @မှန်ကြီး ၀၉-၄၃၁၇၁၁၆၈
၅။ မခင်သန်းငွေ ၀၉-၂၅၀၄၅၂၂၃၁
၆။ ကိုမြတ်လင်းကို ၀၉-၂၅၄၀၀၃၀၃၆
၇။ မနှင်းနှင်းအေး ၀၉-၅၃၉၃၂၇၈

မြင်းခြံမြို့၊ အထက(၂)သတ္တမအကြိမ် အာစရိယပူဇော်ပွဲဖိတ်ကြားခြင်း

မြင်းခြံမြို့၊ အထက(၂)သတ္တမအကြိမ်မြောက် အငြိမ်းစားဆရာ၊ ဆရာမကြီးများအား ပူဇော်ပွဲအခမ်းအနားကို ၂၆-၁၂-၂၀၁၅ ရက် (စနေနေ့) နံနက် ၁၁း၀၀ နာရီတွင် အထက (၂)ခန်းမဆောင်၌ စည်ကားသိုက်မြိုက်စွာကျင်းပပါမည်။ အလှူငွေထည့်ဝင်နိုင်ရေးနှင့် ပူးပေါင်းလုပ်ကိုင်လိုသော ကျောင်းသား၊ ကျောင်းသူဟောင်း သူငယ်ချင်းများ အောက်ပါဖုန်းနံပါတ်များသို့ ဆက်သွယ်လှူဒါန်းနိုင်ပါကြောင်း အသိပေးအပ်ပါသည်။

ဦးဌေးဝင်း ၀၉-၂၂၁၅၀၂၀
ဦးစိုးမိုးမြင့် ၀၉-၄၀၂၇၄၇၀၇၁
ကိုသာခု ၀၉-၄၀၂၅၂၄၀၀၆
ဦးမြင့်နိုင်ဦး ၀၉-၂၂၁၅၆၇၀
ကိုဆွေဝင်းအေး ၀၉-၂၂၁၅၁၃၈
ဦးသောင်းညွန့် ၀၉-၄၉၃၆၄၃၁၃

အ.ထ.က(၅)ပိုလ်တထောင်၊ ၂၀၀၁ခုနှစ် တက္ကသိုလ်ဝင်တန်းအောင် ကျောင်းသား/ကျောင်းသူဟောင်းများ၏ ပထမအကြိမ်မြောက်အာစရိယပူဇော်ပွဲ

အ.ထ.က(၅)ဗိုလ်တထောင်၏ ၂၀၀၁ခုနှစ် တက္ကသိုလ်ဝင်တန်းအောင် ကျောင်းသား/ကျောင်းသူဟောင်းများ၏ ပထမအကြိမ်မြောက် အာစရိယပူဇော်ပွဲကြီးကို ကျင်းပပြုလုပ်မည်ဖြစ်ပါသဖြင့် သူငယ်ချင်းများအားလုံး ကျေးဇူးရှင် ဆရာကြီး/ဆရာမကြီးများအား ပူဇော်ကန်တော့နိုင်ရန်နှင့် ပြန်လည်ဆုံတွေ့နိုင်ကြရန် ဖိတ်ကြားအပ်ပါသည်။

မတွေ့ဖြစ်တာ (၁၅)နှစ်ခန့် ကြာပြီဖြစ်သော သူငယ်ချင်းများ ပြန်လည်ဆုံတွေ့ကြမည်ဖြစ်သဖြင့် တက်ရောက်ကြပါရန် တိုက်တွန်းနှိုးဆော်ဖိတ်ကြားအပ်ပါသည်။

နေ့ရက် - ၂၀၁၅ခုနှစ်၊ ဒီဇင်ဘာလ(၆)ရက် (တနင်္ဂနွေနေ့)
အချိန် - နံနက်(၉း၀၀)နာရီမှ (၁၂း၀၀)နာရီ
နေရာ - "ရွှေကျင်ကျောင်းတိုက်" ပေတောကုန်းလမ်း၊ ပုဇွန်တောင်စာတိုက်အနီး၊ ပုဇွန်တောင်မြို့နယ်၊ ရန်ကုန်မြို့။ "ပုဇွန်တောင်စာတိုက်" ဘေးလမ်းမှဝင်ရန်

အောက်ပါသူငယ်ချင်းများနှင့်ဆက်သွယ်၍ အလှူငွေများလှူဒါန်းနိုင်ပါသည်-

၁။ ကိုကျော်ဝင်း (၀၉၇၃၁၇၆၀၇၇)
၂။ ကိုကျော်ထွန်းနိုင် (၀၉၃၁၅၈၅၆၆၁)
၃။ ကိုဖေယျာထွန်း (၀၉၇၉၅၂၉၄၇၁၅)
၄။ ကိုလှမျိုးသိန်း (၀၉၇၉၈၅၅၅၈၃)
၅။ ကိုမိုးကျော်မြင့် (၀၉၇၉၂၅၇၇၀၉၂၅)
၆။ ကိုစံလင်းမြင့် (၀၉၅၀၃၉၀၈၀)
၇။ မအေးငြိမ်းသော် (၀၉၄၂၃၀၀၀၁၄၃)
၈။ မဖူးဖူးကျော် (၀၉၄၃၁၇၆၆၀၄)

KBZ Bank Account No.060-301-06002311601 (DAW THET MAR)

ဝန်ထမ်းအလိုရှိသည်။

မိုးသောက်ပန်း ကိုယ်ပိုင်အလယ်တန်းကျောင်းတွင် အလုပ်ခန့်ထားနိုင်ရန် အတွေ့အကြုံရှိသော အလယ်တန်းပြဆရာမများနှင့် မူကြိုဆရာမများ လူကိုယ်တိုင် လာရောက်လျှောက်ထားနိုင်ပါသည်။

❖ ကျောင်းကားဆွဲမည့်သူများလည်း ဆက်သွယ်စုံစမ်းနိုင်ပါသည်။

❖ အမှတ်(၂)၊သုမင်္ဂလာလမ်း၊Junction ဇေနအနီး၊သင်္ဃန်းကျွန်းမြို့နယ်။
Ph : 01-571545, 09-43122883

❖ အမှတ်(၃၀)၊ဂန္ဓမာ(၅)လမ်း၊မင်္ဂလာဥယျာဉ်အိမ်ရာ၊ယုဇနပလာဇာအနီး။
Ph : 01-200917, 09-43122884

သမီးအဖြစ်မှ စွန့်လွှတ်ခြင်း

ပဲခူးတိုင်းဒေသကြီး(အနောက်ပိုင်း)၊ပြည်မြို့၊ရွှေတံခါးရပ်ကွက်အပိုင်း(၁)ရုံးလမ်းနေ၊ ပဓာဇထွန်း(၇/ပမန(နိုင်)၁၈၂၂၀၆)သည် မိဘများစိတ်ဆင်းရဲအောင်အမျိုးမျိုးဒုက္ခပေးနေပါသဖြင့် ၎င်းအားသမီးအဖြစ်မှစွန့်လွှတ်လိုက်ပါသည်။ ၎င်းနှင့်ပတ်သက်သည့်ကိစ္စရပ်များကိုလည်းတာဝန်ယူဖြေရှင်းပေးမည်မဟုတ်ပါကြောင်းအသိပေးအပ်ပါသည်။ စုံစမ်းပေးပြန်းခြင်းသီးခံပါ။

ဦးမြင့်ကြည်(ဇခင်) ၇/ပမန(နိုင်)၀၄၃၉၈၂

ပြည်ထောင်စုသမ္မတမြန်မာနိုင်ငံတော်အစိုးရ ပညာရေးဝန်ကြီးဌာန အဆင့်မြင့်ပညာဦးစီးဌာန၊ ဒဂုံတက္ကသိုလ် (၂၇)ကြိမ်မြောက် ဘွဲ့နှင်းသဘင်လျှောက်လွှာခေါ်ယူခြင်း

၁။ ဒဂုံတက္ကသိုလ် ၂၀၁၅ခုနှစ်၊ ဖေဖော်ဝါရီလ၊ မေလ၊ စက်တင်ဘာလ၊ အောက်တိုဘာလများတွင် ကျင်းပခဲ့သော မဟာသုတေသနဘွဲ့၊ မဟာဥပဒေဘွဲ့၊ မဟာဝိဇ္ဇာဘွဲ့၊ မဟာသိပ္ပံဘွဲ့၊ ဝိဇ္ဇာ/သိပ္ပံဘွဲ့၊ ဘွဲ့လွန်ဒီပလိုမာဘွဲ့ စာမေးပွဲများကို ဖြေဆိုအောင်မြင်ခဲ့ကြသူများသည် ဘွဲ့နှင်းသဘင်တက်ရောက်ရန် (သို့မဟုတ်) အဝေးရောက်ဘွဲ့ယူရန် လျှောက်လွှာပုံစံများကို ၂၀၁၅ခုနှစ် ဒီဇင်ဘာလ ၇ရက်မှ ၂၀၁၅ခုနှစ် ဒီဇင်ဘာလ ၃၁ရက်ထိ လျှောက်လွှာများကို တင်သွင်းလျှောက်ထားနိုင်ပါသည်။ ယခင်နှစ်များက ဘွဲ့နှင်းသဘင် လျှောက်လွှာပုံစံမတင်သွင်းခဲ့ကြသူများသည်လည်း အဝေးရောက်ဘွဲ့ လျှောက်ထားနိုင်ပါသည်။

၂။ သတ်မှတ်ထားသော လျှောက်လွှာပုံစံကို ဒဂုံတက္ကသိုလ်၊ ဘွဲ့နှင်းသဘင်ဌာနစိတ်တွင် ရယူလျက် မကြာသေးမီက ရိုက်ကူးထားသော ၂"×၁½" အရွယ်၊ ဓာတ်ပုံ(၂)ပုံစီ၊ [အမျိုးသမီးများ မြန်မာအမျိုးသမီးဝတ်စုံဖြင့်၊ အမျိုးသားများ မြန်မာအမျိုးသားဝတ်စုံ(သို့မဟုတ်) အနောက်တိုင်းဝတ်စုံအပြည့်ဖြင့်] နိုင်ငံသားစိစစ်ရေးကတ်ပြားများယူဆောင်လာ၍ ပူးတွဲလျှောက်ထားရမည်။ ဤတက္ကသိုလ်မှ ယခင်ဘွဲ့ရပြီးပါက ဘွဲ့လက်မှတ်မိတ္တူကို တစ်ပါတည်းယူဆောင်လာရမည်။

၃။ ဘွဲ့နှင်းသဘင်တက်ရောက်မည်(သို့မဟုတ်) အဝေးရောက်ဘွဲ့ယူမည်ကို တိကျစွာဖော်ပြရမည်။ ဘွဲ့နှင်းဘသင်တက်ရောက်မည်ဟု လျှောက်လွှာတင်သွင်းပြီး မတက်ရောက်ပါက ဘွဲ့လက်မှတ်ကို (၁)နှစ်အတွင်း ထုတ်ပေးမည်မဟုတ်ပါ။

၄။ ဘွဲ့နှင်းသဘင်ပုံစံ တင်သွင်းသူများသည် ဘွဲ့တက်ရောက်ယူပါက ဘွဲ့နှင်းသဘင်ကြေး ၁၅၀၀/-ကျပ် (ကျပ်တစ်ထောင့်ငါးရာတိတိ)ပေးသွင်းကြရမည်။ အဝေးရောက်ဘွဲ့ယူပါက အဝေးရောက်ဘွဲ့ကြေး ၁၀၀၀/ကျပ် (ကျပ်တစ်ထောင်တိတိ) ပေးသွင်းကြရပါမည်။ နယ်မှ လျှောက်ထားသူများသည် သတ်မှတ်ကြေးများကို ဒဂုံတက္ကသိုလ် ငွေလက်ခံဌာနသို့ စာတိုက်ငွေပို့လွှာ (Postal Money Order) ဖြင့်ပေးပို့၍ အောက်ခြေ၌ ဘွဲ့နှင်းသဘင်ကြေးဟု ဖော်ပြပြီး လျှောက်လွှာရှင်အမည်၊ အောင်မြင်သည့်ခုနှစ်၊ စာမေးပွဲခုံအမှတ်၊ အထူးပြုဘာသာတွဲစသည်တို့ကို တိကျစွာ ဖော်ပြရပါမည်။

သက်လွင်
(ဌာနမှူး-သင်တန်းရေးရာဌာန)
ဒဂုံတက္ကသိုလ်

ဝန်ထမ်းလျှောက်လွှာခေါ်ယူခြင်း

ကမ္ဘာ့ရတနာဘဏ်(အများနှင့်သက်ဆိုင်သောကုမ္ပဏီလီမိတက်)
အမှတ်(၆၅၃/၆၉၉)၊ကုန်သည်လမ်း၊ပန်းဘဲတန်းမြို့နယ်၊ရန်ကုန်မြို့။
GLOBAL TREASURE BANK ဖုန်း ၊ ၀၁-၂၄၉၂၃၁ ၊ ၂၅၀၆၄၂ Email: ho@gtbmm.com

ကမ္ဘာ့ရတနာဘဏ်(အများနှင့်သက်ဆိုင်သောကုမ္ပဏီလီမိတက်)ရုံးချုပ် ဥပဒေရေးရာနှင့် အထောက်အကူပြုဌာန နှင့် ကွန်ပျူတာဌာနတို့တွင်ခန့်ထားရန်အတွက် အောက်ပါသက်မှတ်အရည်အချင်း နှင့်ကိုက်ညီသောသူများအားလျှောက်ထားနိုင်ကြောင်းကြေငြာအပ်ပါသည်။

(၁) အငယ်တန်းစာရေးရာထူးများ — ကျား / မ
- ဥပဒေဘွဲ့ရသူများ

(၂) အကြီးတန်းစာရေးရာထူးများ — ကျား / မ
- ဥပဒေမဟာဘွဲ့ရထားသူများ

(၃) လက်ထောက်ကြီးကြပ်ရေးမှူးရာထူးနှင့်အထက် — ကျား / မ
- ဥပဒေမဟာဘွဲ့(Civil Law,Commercial Law,International Law) အထူးပြုဘာသာရပ်ရရှိထားသူများအားဦးစားပေးရွေးချယ်မည်။

(၄) ဘဏ်ဝန်ထမ်း/ကွန်ပျူတာရာထူး — ကျား / မ
- အစိုးရအသိအမှတ်ပြုဘွဲ့နှင့်ကွန်ပျူတာကျွမ်းကျင်စွာကိုင်တွယ်သုံးစွဲနိုင်သူ

အမှတ်စဉ်(၁)၊(၂)၊(၄)အတွက်လျှောက်ထားသူများသည် လျှောက်ထားသည့်အချိန်တွင် အသက်(၂၅)နှစ်ထက်မကျော်လွန်သူများဖြစ်ရမည်။ ဆက်ဆံရေးကောင်းမွန်သူဖြစ်ရမည်။ ကွန်ပျူတာစာစီစာရိုက်၊Page Maker,Photo Shop,Word,Excel ကျွမ်းကျင်စွာအသုံးပြုနိုင်သူဖြစ်ရမည်။ အမှတ်စဉ်(၃)အတွက် လျှောက်ထားသည့်အချိန်တွင် အသက်(၂၅)နှစ်မှ(၃၅)နှစ်ထက်မကျော်သူများဖြစ်ရမည်။ အမှတ်စဉ် အားလုံးအတွက်လုပ်ငန်းအတွေ့အကြုံ၊လုပ်သက်ရှိသူများဦးစားပေးရွေးချယ်မည်။ ဝန်ထမ်းလျှောက်ထားသူများသည် အိမ်ထောင်မရှိသူ(လူပျို/အပျို)ဖြစ်ရမည်။

အလုပ်လျှောက်လွှာများအား(၃၀.၁၁.၂၀၁၅)ရက်နေ့နောက်ဆုံးထား၍ ကမ္ဘာ့ရတနာဘဏ်(ရုံးချုပ်)၊ဥပဒေရေးရာနှင့်အထောက်အကူပြုဌာနသို့ အရောက်ပေးပို့ပြီးရမည်။ လျှောက်လွှာနှင့်အတူကိုယ်ရေးရာဇဝင်(CV)၊လိုင်စင်ကာလာဓါတ်ပုံ(၂)ပုံ၊ပညာအရည်အချင်းမိတ္တူ၊နိုင်ငံသားစိစစ်ရေးကတ်မိတ္တူ၊အလုပ်သမားမှတ်ပုံတင်မိတ္တူ၊ရပ်ကွက်နှင့်ရဲစခန်းထောက်ခံစာမိတ္တူ၊အိမ်ထောင်စုစာရင်းမိတ္တူနှင့်အတူလူကိုယ်တိုင်ကြော်ငြာသည့်ရက်မှစ၍ပေးပို့လျှောက်ထားနိုင်ပါသည်။ (၃.၁၂.၂၀၁၅)ရက်နှင့်(၄.၁၂.၂၀၁၅)ရက်နေ့များတွင်လူတွေ့စစ်ဆေးပါမည်။

ရန်ကုန်မြို့တွင်ခန့်ရန်ဝန်ထမ်းအလိုရှိသည်

၁။Hotel Manager	(၁)ဦး(နယ်ဝေး/မွန်ပြည်နယ်)
၂။Accountant	(၂)ဦး(၃နှစ်အတွေ့အကြုံ)
၃။Senior Accountant	(၂)ဦး(၃နှစ်အတွေ့အကြုံ)
၄။HR	(၄)ဦး(Hotel & F & B)
၅။Driver	(၁)ဦး၊
၆။Bar General Manager	(၁)ဦး(၃နှစ်အတွေ့အကြုံ)
၇။Bartender ကျား/မ	(၇)ဦး
၈။Waiter ကျား	(၄)ဦး
၉။Waitress မ	(၄)ဦး
၁၀။ F & B Helper (ကျား)	(၄)ဦး
၁၁။F&B Supervisor (ကျား/မ)	(၁)ဦး(Hotel & F&B)

လျှောက်ထားလိုသူများသည်Cv From၊ ဓါတ်ပုံ(၁)ပုံ၊ ရပ်ကွက်+ရဲစခန်းမိတ္တူ၊ မှတ်ပုံတင်မိတ္တူ၊ အရည်အချင်းထောက်ခံချက်များနှင့်အတူ၊ **အမှတ်(B/13+23)၊ ရွှေကိန္နရီအိမ်ရာ၊ နာနတ်တောလမ်း၊ ကမာရွတ်မြို့နယ်သို့** လူကိုယ်တိုင်လာရောက်လျှောက်ထားနိုင်ပါသည်။

ဦးသန့်ဇော် B.Sc.IC.Q,DA, DMP, MBA, ACCA (pro)

PQI အသိအမှတ်ပြုဖြစ်တော

LCCI I,II&III Diploma သင်တန်းများ

I&II 23 Nov/III 28 Nov 2015 စမည်

I&II
Sec (A): Mon to Wed 6:00 - 7:45 pm (သုံးလပြတ်)
Sec (B): Mon to Wed 7:00 - 8:30 am
Sec (C): Sat - Sun 9:00 - 11:00 am

ORION Business School (ဒဂုံစင်တာအနီး)
၂၆၇၊ ပ-ထပ်၊ ပြည်လမ်း၊ မြေနီကုန်း၊ စမ်းချောင်း။ 09 5115997

ကားကောင်းဈေးမှန်

ပိုင်ရှင်ကိုယ်တိုင်ရောင်းမည်။

• Hijet 2010 AC,PS,AT 1900 KM	85Lakhs
• HONDA INSIGHT (SILVER) 2010	102Lakhs
• NISSAN AD VAN (VE) 2010/2011	90/92Lakhs
• NISSAN AD VAN (DX) 2010	84Lakhs

Hot Line : 09-976 457 939. 09-400 551 558. 09-731 44 588

ကုမ္ပဏီ Logo အမှတ်တံဆိပ်နှင့် အမည်အမှတ်အသားတို့ မိမိတစ်ဦးတည်း မူပိုင်ဖြစ်ကြောင်း အသိပေးကြေညာချက်

ရန်ကုန်တိုင်းဒေသကြီး၊ ကမာရွတ်မြို့နယ်၊ အမှတ်(၁၀)ရပ်ကွက်၊ သံလွင်လမ်း၊ အမှတ်(၁၂၁/၁၈)တွင်ဖွင့်လှစ်ထားသော Lynn Tower Group Of Companies Limited. (ကုမ္ပဏီမှတ်ပုံတင်အမှတ်-၄၁၈၈(၂၀၁၄-၁၅)၏ လွှဲအပ်ညွှန်ကြားချက်အရ အသိပေးကြေညာအပ်ပါသည်။

LYNN TOWER

မှတ်ပုံတင်အမှတ်-၄/၁၃၂၇၈/၁၅

Lynn Tower Group Of Companies Limited. သည် အထက်ဖော်ပြပါ ကုမ္ပဏီ Logo အမှတ်တံဆိပ်နှင့် အမည်အမှတ်အသားကို ရန်ကုန်မြို့ စာချုပ်စာတမ်းများမှတ်ပုံတင်ရုံးတွင် မှတ်ပုံတင်အမှတ်-၄/၁၃၂၇၈/၁၅ဖြင့် ကုမ္ပဏီမူပိုင်အဖြစ်သုံးစွဲရန် မှတ်ပုံတင်ထားပြီးဖြစ်ပါသည်။

အထက်ဖော်ပြပါ ကုမ္ပဏီမူပိုင်အဖြစ် အမှတ်တံဆိပ်ကို အင်ဂျင်နီယာရေးလုပ်ငန်းအမျိုးမျိုး ဆောက်လုပ်ရေးလုပ်ငန်းသုံးပစ္စည်းထုတ်လုပ်မှုနှင့် သက်ဆိုင်သော လုပ်ငန်းအမျိုးမျိုး ဆောက်လုပ်ရေးလုပ်ငန်းအမျိုးမျိုးတို့တွင် ဖော်ပြပါ Logo တံဆိပ်အမှတ်အသားဖြင့် အသုံးပြုပြီး ကုမ္ပဏီ Letter Head, စာရွက်စာတမ်းများ၊ ဆိုင်းဘုတ်၊ ဘလောက်၊ တီရှပ်၊ မဂ္ဂဇင်း၊ ဂျာနယ်၊ စာစောင်ကြော်ငြာများ၊ ငွေပြေစာဖြတ်ပိုင်း၊ တံဆိပ်တုံး၊ Internet Website အစရှိသည်တို့တွင် ကုမ္ပဏီ Logo တံဆိပ်အမှတ်အသားကို ထည့်သွင်း၍ ပြည်ထောင်စုသမ္မတမြန်မာနိုင်ငံတစ်ဝန်းလုံးတွင် အသုံးပြုလျက်ရှိပါသည်။

သို့ဖြစ်ပါ၍ Lynn Tower Group Of Companies Limited.၏ ကုမ္ပဏီမူပိုင်အဖြစ်အသုံးပြုလျက်ရှိသော ကုမ္ပဏီ Logo တံဆိပ်အမှတ်အသားကို အခြားသူတစ်ဦးတစ်ယောက်ကဖြစ်စေ၊ အများကဖြစ်စေ၊ ကုမ္ပဏီများမှဖြစ်စေ၊ အဖွဲ့အစည်းများမှဖြစ်စေ၊ ပုံတူပုံများ၊ ထင်ယောင်ထင်မှားဖြစ်စေရန် အားလုံးကိုဖြစ်စေ၊ တစ်စိတ်တစ်ဒေသကိုဖြစ်စေ၊ မိုငြမ်း၍ဖြစ်စေ၊ ဆင်တူယိုးမှားပြုလုပ်ခြင်း၊ အတုအပပြုလုပ်ခြင်း၊ သွယ်ဝိုက်၍အတုအပပြုလုပ်ခြင်း၊ လုပ်ငန်းနှင့်ဆက်နွယ်၍ သုံးစွဲခြင်းမပြုလုပ်ကြရန် သတိပေးတားမြစ်အပ်ပါသည်။

မည်သူမဆို အထက်ဖော်ပြပါ Lynn Tower Group Of Companies Limited. မှ အသုံးပြုသည့် ကုမ္ပဏီ Logo တံဆိပ်အမှတ်အသားနှင့် အမည်အမှတ်အသားကို သုံးစွဲပါက ပြည်ထောင်စုသမ္မတမြန်မာနိုင်ငံအတွင်းရှိ တည်ဆဲတရားဥပဒေများနှင့်အညီ မည်သည့်တရားရုံးတွင်မဆို တရားမကြောင်းအရဖြစ်စေ၊ ပြစ်မှုကြောင်းအရဖြစ်စေ ထိရောက်စွာတရားစွဲဆိုအရေးယူဆောင်ရွက်သွားမည်ဖြစ်ပါကြောင်း ကြေညာအပ်ပါသည်။

လွှဲအပ်ညွှန်ကြားချက်အရ
ဦးလှငွေ (LL.B)
တရားလွှတ်တော်ရှေ့နေ (စဉ်-၇၇၇၈)
အမှတ်(၅၅)၊ မဟာဗန္ဓုလပန်းခြံလမ်း၊ ကျောက်တံတားမြို့နယ်၊ ရန်ကုန်မြို့။

အမျိုးသမီး အရောင်းဝန်ထမ်း အလိုရှိသည်

နယ်ဘက်သွားနိုင်သောသူများကို ရန်ကုန်နှင့် နယ်ဘက်များတွင် အဆောင်စီစဉ်ပေးမည်။

နယ်ဘက်မှ အလုပ်လာလုပ်လိုသူများလည်း ရန်ကုန်အပြင် နယ်ဘက်များပါ သွားနိုင်ပါက အဆောင်စီစဉ်ပေးမည်။

မှတ်ချက်။ ။ ဆိုင်ခန်းတွင်သာခန့်ထားရန်။

ဆက်သွယ်ရန်ဖုန်း။ ။၀၉၄၃၁၇၂၃၄၀၊ ၀၉၅၁၉၅၇၂၁
(ရုံးအချိန်အတွင်းသာ)

အများသိစေရန်ကြော်ငြာခြင်း

သင်္ဃန်းကျွန်းမြို့နယ်၊ မြေတိုင်းရပ်ကွက်အမှတ်-ဇဝန၊ မြေကွက်အမှတ်-၂၃၅၊ မြေကွက်တည်နေရာအမှတ်(၃၃)၊ သီရိဟေမာလမ်း၊ ဇဝနရပ်ကွက်၊ သင်္ဃန်းကျွန်းမြို့နယ်၊ [ဦးချို(ခ)ဦးတင်မော်သိန်း] [၁၂/သဃက(နိုင်)၁၀၃၅၅၁] အမည်ပေါက် နှစ်(၆၀)ဂရန်မြေအား ဒေါက်တာစန်းစန်းရီ[၁၂/လမတ(နိုင်)၀၀၆၇၄၂]က အရှေ့ပိုင်းခရိုင်တရားရုံး၏ တရားမကြီးမှုအမှတ်(၉၀၆/၂၀၀၅)နှင့် တရားမဇာရီမှုအမှတ်(၂၃၀/၂၀၁၁)အရ မရွှေ့မပြောင်းနိုင်သော ပစ္စည်းကိုရောင်းချကြောင်း လက်မှတ်စာအမှတ် ၀၁၅/၁၃(၃၁-၁၂-၂၀၁၃)တို့ကို တင်ပြရန် ဂရန်မိတ္တူလျှောက်ထားလာခြင်းအား လုပ်ထုံးလုပ်နည်းနှင့်အညီ ဆောင်ရွက်ပြီး ကန့်ကွက်သူမရှိပါသဖြင့် ဂရန်မိတ္တူထုတ်ပေးပြီးဖြစ်၍ မူလထုတ်ပေးထားသည့် ဦးချို(ခ) ဦးတင်မော်သိန်း အမည်ပေါက်နှစ်(၆၀)မြေငှားစာချုပ်(ဂရန်)မူရင်းစာအုပ်အား ဤဌာနမှ ပယ်ဖျက်ပြီးဖြစ်ကြောင်း အသိပေးကြော်ငြာအပ်ပါသည်။

မြို့ပြစီမံကိန်းနှင့်မြေစီမံခန့်ခွဲမှုဌာန
ရန်ကုန်မြို့တော်စည်ပင်သာယာရေးကော်မတီ

သမီးအဖြစ်မှအမွေပြတ်စွန့်လွှတ်ခြင်း

ရန်ကုန်မြို့၊ (၂)တောင်ရပ်ကွက်၊ ဇောတရုံလမ်း၊ အိမ်အမှတ် (၆၇၉)နေ ကျွန်မ ဒေါ်အုံးမြင့်[၁၂/သကတ(နိုင်)၀၁၇၉၂၅]၏ သမီးဖြစ်သူ မနီနီအောင်(ခ)မီမီ[၁၂/သကတ(နိုင်) ၁၅၈၉၁၀]သည် မိဘနှင့်ညီမများအား အကြိမ်ကြိမ်စိတ်ဆင်းရဲအောင်ပြုလုပ်ပြီး နေအိမ်မှဆင်းသွားပါသဖြင့် ၎င်းအား ယနေ့မှစ၍ သမီးအဖြစ်မှ အမွေပြတ်စွန့်လွှတ်လိုက်သည်။ နောက်နောင်တွင် ၎င်းနှင့်ပတ်သက်သောကိစ္စအဝဝအား လုံးဝတာဝန်ယူဖြေရှင်းပေးမည်မဟုတ်ပါ။ စုံစမ်းမေးမြန်းခြင်းသည်းခံပါ။

မိခင် - ဒေါ်အုံးမြင့်

ခေ့စပ်ကြောင်းလမ်းပြီးစီးခြင်း

မကာအိုမြို့နေ (လိုကြူချွမ်)-(ဟိုစေရင်)နှင့် ရန်ကုန်မြို့နေ (ဦးမြင့်ရွှေ)-ဒေါ်စွန်ရီတို့၏မြေး၊ တိုင်ပေမြို့နေ ဦးမောင်မောင်လတ်-ဒေါ်မြမြသန်းတို့၏သားထွေး၊ ကိုဇော်ဌေး(USA) -မသင်းသင်းလတ်(USA) နှင့် ဒေါက်တာမျိုးဝင်း-ဒေါက်တာလင်းလင်းလတ် (M.Sc, FM)တို့၏မောင်၊ ကိုအောင်သိန်း(USA)၊ BE con (Eco), IADCS (NCC) နှင့် ဒေါက်တာမျိုးမင်းလတ်M.B.,B.S (Ygn), M.Sc IH (RKUH, Germany)-မရည်မွန်အောင်(BE & M.Sc (NTU, S`pore), Ph.D(C) Biomedical (UTS, Australia)တို့၏ညီ၊

ဒေါက်တာကျော်ဇင်လတ်
M.B.,B.S (Ygn), M.D(USA)

နှင့်

ရန်ကုန်မြို့နေ
ဒေါက်တာဘာချွန်း(မူခင်းဆရာဝန်ကြီး-ငြိမ်း)-ဒေါ်ခင်ဝမ်နှင့် (သီရိပျံချီဦးဦးဖဲ၊ မန်နေဂျာချုပ်၊ BPI)-(ဒေါ်သာနုခိုင်)တို့၏မြေး၊ (ဒေါက်တာမောင်မောင်လတ်၊ ကလေးအထူးကုဆရာဝန်ကြီး)-ဒေါက်တာစောမြရီ(ပါမောက္ခ-ငြိမ်း) (ဆေးတက္ကသိုလ်(၂)ရန်ကုန်/ရောဂါဗေဒဆရာဝန်ကြီး၊ ဗဟိုစည်ဆေးရုံ)နှင့် ဒေါက်တာရွှေထွန်းကျော်(UK)-ဒေါက်တာစန်းစန်းဝင်း(UK)တို့၏တူမ၊ ဦးကိုကိုသော်(ဒုတိယညွှန်ကြားရေးမှူး၊ လူဝင်မှုကြီးကြပ်ရေးနှင့် အမျိုးသားမှတ်ပုံတင်ရေးဦးစီးဌာန)နှင့် ဒေါ်မြသူဇာ(ညွှန်ကြားရေးမှူး၊ ဆောက်လုပ်ရေးဝန်ကြီးဌာန)တို့၏ တစ်ဦးတည်းသောသမီး

ဒေါက်တာနွေလဲ့ကိုကို
M.B.,B.S (Ygn), M.D (USA)
UCF College of Medicine, Internal Medicine Residency

တို့အား နှစ်ဖက်မိဘဆွေမျိုးများရှေ့မှောက်၌ ၂၂-၁၁-၂၀၁၅ ရက်တွင် ခေ့စပ်ကြောင်းလမ်းပြီးစီးပါကြောင်း။

နှစ်ဖက်သောမိဘများနှင့်
ဒေါက်တာကျော်ဇင်လတ်-ဒေါက်တာနွေလဲ့ကိုကို

သင့်သွေးဖြင့် အသက်ကယ်ပါ

(၃၄)ကြိမ်မြောက် ကထိန်သင်္ကန်းဆက်ကပ်လှူဒါန်းပွဲ

စစ်ကိုင်းတိုင်းဒေသကြီး၊ ကလေးမြို့၊ မဟာသန္တာရုံကျောင်းတိုက်မှ စာချ စာသင်သံဃာတော်(၁၃၀)နှင့် ပင့်သံဃာ(၃၅)ပါးတို့အား အမှတ်(၁)အခြေခံပညာ အထက်တန်းကျောင်း(ကလေး)ကျောင်းမှ ဆရာ၊ ဆရာမ၊ ကျောင်းသား၊ ကျောင်းသူများ၊ ဂေါပကအဖွဲ့၊ စေတနာရှင်များမှ စုပေါင်း၍ (၁၃၇၇ခုနှစ်၊ တန်ဆောင်မုန်းလပြည့်နေ့) ၂၆-၁၁-၂၀၁၅ရက်(ကြာသပတေးနေ့) နံနက် ၉နာရီတွင် ပြုလုပ်မည်ဖြစ်ကြောင်း အသိပေးဖိတ်ကြားအပ်ပါသည်။

ဂေါပကအဖွဲ့
မဟာသန္တာရုံကျောင်းတိုက်

ခေ့စပ်ကြောင်းလမ်းပြီးစီးခြင်း

မွန်ပြည်နယ်၊ သံဖြူဇရပ်မြို့နေ
ဦးအောင်စံမိုး-ဒေါ်နှင်းသန္တာအောင်တို့ ၏သားဦး
ဗိုလ်ကြီးချမ်းဟိန်း(ခ)ကျော်ခေါင်ဟံသာ
[B.C.Sc (DSA), M.E (Tech), Russia]

နှင့်

ဇရာဝဏ်ရတနာအထပ်မြင့်အိမ်ရာစီမံကိန်း၊ ဒဂုံဆိပ်ကမ်းမြို့နယ်၊ (J-45)နေ
ဦးထွန်းအောင်ကျော်-ဒေါ်စန္ဒာဝင်း(ခ)မစန်းစန်း တို့၏သမီးဦး
မအိဖြူချော [B.Sc (Botany)]
Tun Foundation Bank

တို့သည် နှစ်ဖက်သောမိဘဆွေမျိုးများရှေ့မှောက်တွင် ၁၄-၁၁-၂၀၁၅ ရက်(စနေနေ့)၌ ခေ့စပ်ကြောင်းလမ်းပြီးစီးပြီးဖြစ်ပါသည်။

နှစ်ဖက်သောမိဘများနှင့်
ဗိုလ်ကြီးချမ်းဟိန်း(ခ)ကျော်ခေါင်ဟံသာ-မအိဖြူချော

Trumpet Car Rental

မြို့တွင်း/မြို့ပြင်ကားမျိုးစုံငှားရန်ရှိသည်။
VIP 41Seater,Grand Cabin 9 Seater.
ယာဉ်ပိုင်ရှင်များဆက်သွယ်နိုင်ပါသည်။
Ph: 09-43089536, 01-532238, 01-536975, 09-5182767

သိုးရာသီ ခရီးစဉ်

တောင်ကြီး၊ အင်းလေး၊ ပင်းတယ၊ ကက္ကူ
ထန်စန်း(ထမင်းကျွေး-၅၀၀၀ဝိ/-)
ပုဂံ(စွယ်တော်လေးဆူ)၊ ပုပ္ပါး၊ ပခုက္ကူ
(တစ်ဦး-၄၀၀၀ဝိ/-)
ကားအမျိုးမျိုးစင်းလုံးငှားသည်။
Nov - 25
Dec - 4
420144148, 421153797

နှိုးဆော်အပ်ပါသည်

ရန်ကုန်စက်မှုတက္ကသိုလ် ၁၉၈၂ (မြို့ပြ) ကျောင်းသား/သူဟောင်းများ၏ ပဥ္စမအကြိမ်မြောက် မြတ်ဆရာပူဇော်ပွဲအား အောက်ပါအစီအစဉ်အတိုင်း ကျင်းပပြုလုပ်မည်ဖြစ်ပါသဖြင့် အလှူငွေများ ထည့်ဝင်လှူဒါန်းရန်အတွက် အောက်ဖော်ပြပါ သူငယ်ချင်းများအား ဆက်သွယ်လှူဒါန်းပါရန် နှိုးဆော်အပ်ပါသည်။

နေ့ရက် - ၂၀-၁၂-၂၀၁၅ (တနင်္ဂနွေနေ့)
အချိန် - နံနက် (၉) နာရီမှ မွန်းတည့် (၁၂) နာရီထိ
နေရာ - Panda Restaurant (Z Hall)
အမှတ် (၂၀၅)၊ ဝါးတန်းလမ်း

၁။ ရန်ကုန်၊ နေပြည်တော်	-	ဦးမြင့်ဇော်	ဖုန်း - ၀၉ ၅၁၂၆၇၁၄
၂။ နေပြည်တော်	-	ဦးလှသိန်းအောင်	ဖုန်း - ၀၉ ၈၃၀၀၁၉၃
၃။ နေပြည်တော်	-	ဒေါ်ပြုံးပြုံးခိုင်	ဖုန်း - ၀၉ ၈၃၀၃၈၁၃
၄။ ရန်ကုန်	-	ဦးမြတ်ကိုကို	ဖုန်း - ၀၉ ၅၀၀၃၆၇၆
၅။ ရန်ကုန်	-	ဒေါ်သန်းသန်းဝင်း	ဖုန်း - ၀၉ ၅၁၀၅၂၆၉
၆။ ရန်ကုန်	-	ဒေါ်မာလာဆွေ	ဖုန်း - ၅၁၄၄၃၆၇
၇။ မန္တလေး	-	ဦးခင်မောင်အေး (ကောလင်း)	ဖုန်း - ၀၉ ၅၀၁၁၁၇၁
၈။ မန္တလေး	-	ဦးမျိုးအောင်	ဖုန်း - ၀၉ ၂၀၀၃၈၀၈

(၁၉၈၂) မြတ်ဆရာပူဇော်ပွဲကျင်းပရေးကော်မတီ

ကုမ္ပဏီများသိစေရန် အသိပေးကြေညာချက်

၁။ ရင်းနှီးမြှုပ်နှံမှုနှင့် ကုမ္ပဏီများညွှန်ကြားမှုဦးစီးဌာနတွင် ဖွဲ့စည်းမှတ်ပုံတင်ထားသော ကုမ္ပဏီများအနေဖြင့် လုပ်ငန်းဆက်လက်လုပ်ကိုင်ဆောင်ရွက်လျက်ရှိပါက ၂၀၁၅ ခုနှစ်၊ အောက်တိုဘာလ ၁၆ ရက် နောက်ဆုံးထား သတင်းပေးပို့ကြရန် ထုတ်ပြန်ကြေညာခဲ့ပြီး ဖြစ်ပါသည်။

၂။ ဤသို့ ကြေညာပြီးနောက်ပိုင်း သတ်မှတ်ရက်အတွင်း ဆက်သွယ်သတင်းပို့ခဲ့သည့် ကုမ္ပဏီများရှိသကဲ့သို့ သတင်းပို့ခြင်းမရှိခဲ့သည့် ကုမ္ပဏီများလည်းရှိရာ သတင်းပေးပို့ဆက်သွယ်ဆောင်ရွက်ရန်ကျန်ရှိသော ကုမ္ပဏီများစာရင်းကို ရင်းနှီးမြှုပ်နှံမှုနှင့် ကုမ္ပဏီများညွှန်ကြားမှုဦးစီးဌာန(ရုံးချုပ်)နှင့်ရုံးခွဲများတွင် ကြည့်ရှုနိုင်ပါကြောင်းနှင့်ရင်းနှီးမြှုပ်နှံမှုနှင့် ကုမ္ပဏီများညွှန်ကြားမှုဦးစီးဌာန Website.www.dica.gov.mm တွင်လည်း ဖော်ပြထားပြီးဖြစ်ပါသည်။

၃။ လုပ်ငန်းဆက်လက် လုပ်ကိုင်ဆောင်ရွက်မည်ဖြစ်ကြောင်း သတင်းပေးပို့ ဆက်သွယ်ဆောင်ရွက်ခြင်းမရှိသော ကုမ္ပဏီများကို ၁၉၁၄ မြန်မာနိုင်ငံ ကုမ္ပဏီများအက်ဥပဒေပုဒ်မ ၂၄၇ နှင့်အညီ မှတ်ပုံတင်စာရင်းမှ ပယ်ဖျက်ရေး ဆက်လက်ဆောင်ရွက်သွားမည် ဖြစ်ပါသည်။

၄။ သို့ဖြစ်ပါ၍ မှတ်ပုံတင်စာရင်းမှ ပယ်ဖျက်မည့်စာရင်းတွင်ပါရှိနေသော ကုမ္ပဏီများအနေဖြင့် လုပ်ငန်းဆက်လက် လုပ်ကိုင်ဆောင်ရွက်ရန် ဆန္ဒရှိပါက အောက်ဖော်ပြပါလိပ်စာများအတိုင်း သတင်းပေးပို့ဆက်သွယ်ဆောင်ရွက်နိုင်ပါကြောင်း အသိပေးကြေညာအပ်ပါသည်။

(က) ရန်ကုန်ရုံးချုပ်	အမှတ်-၁၊ သစ္စာလမ်း၊ ရန်ကင်းမြို့နယ်၊ ရန်ကုန်မြို့။ ဖုန်း-၀၁-၆၅၇၈၉၁၊ ဖက်စ်-၀၁-၆၅၈၁၃၅ core.gov.mm@gmail.com
(ခ) နေပြည်တော်ရုံး	ရုံးအမှတ်-၃၂၊ နေပြည်တော်။ ဖုန်း-၀၆၇-၄၀၆၁၂၄၊ ၀၆၇-၄၀၆၁၆၆၊ ဖက်စ်-၀၆၇-၄၀၆၃၀၆ dica.naypyitaw14714@gmail.com
(ဂ) မန္တလေးတိုင်းဒေသကြီး ဦးစီးမှူးရုံး	၂၆×၂၇လမ်းကြား၊ ၈၄လမ်း၊ ဈေးချိုအရှေ့ဘက်တိုက်တန်း၊ တတိယထပ်၊ ချမ်းအေးသာဇံမြို့နယ်၊ မန္တလေးမြို့။ ဖုန်း-၀၂-၈၆၆၆၁၊ ၀၂-၈၆၆၆၂၊ ဖက်စ်-၀၂-၈၆၆၆၀ dicamdy.mm@gmail.com
(ဃ) ရှမ်းပြည်နယ်ဦးစီးမှူးရုံး	ကုန်သွယ်မှုမြှင့်တင်ရေးနှင့်စားသုံးသူရေးရာဦးစီးဌာနဝင်း၊ အရှေ့မြို့ပတ်လမ်း၊ ရေအေးကွင်းရပ်၊ တောင်ကြီးမြို့၊ ရှမ်းပြည်နယ်။ ဖုန်း-၀၈၁-၂၁၂၄၂၉၃၊ ဖက်စ်-၀၈၁-၂၁၂၄၉၇၄ dica.tgi18@gmail.com
(င) မွန်ပြည်နယ်ဦးစီးမှူးရုံး	အမှတ်-၄၀၁၊ တိုးချဲ့ကမ်းနားလမ်း၊ မရမ်းကုန်းရပ်ကွက်၊ မော်လမြိုင်မြို့နယ်၊ မွန်ပြည်နယ်။ ဖုန်း-၀၅၇-၂၃၃၉၅၊ ဖက်စ်-၀၅၇-၂၃၃၈၅ dica.mawlamyaing1102014@gmail.com

ရင်းနှီးမြှုပ်နှံမှုနှင့်ကုမ္ပဏီများညွှန်ကြားမှုဦးစီးဌာန

ဝန်ထမ်းအမြန်အလိုရှိသည်

- ဆေးအရောင်းကျွမ်းကျင် Computer မ (၄)ဦး လုပ်သက်(၂)နှစ်နှင့်အထက်
- Accountant မ(၄)ဦး

ရွှေပုပ္ပါးအထူးကုဆေးခန်း၊ ရန်ကင်းစင်တာဘေး၊ ဆရာစံလမ်းမကြီး၊ ရန်ကင်း၊ ဖုန်း-၀၉-၅၁၃၃၂၃၆၊ ၀၉-၄၂၁၁၅၄၅၂၃ နယ်မှဖြစ်ပါက အဆောင်ရှိသည်။

အဆောင်အမြန်ရောင်းမည်

(ဦးရာလူရမည်)
(၁၇)ခန်းပါ တစ်လ ၄သိန်းကျော်ရ
ပေ(၂၀×၆၀)အဆောင်
ရေဥက္ကံရပ်ကွက်၊ လှိုင်သာယာမြို့နယ်
ဖုန်း-၀၉-၄၅၀၀၄၂၄၁၃

အမြန်အလိုရှိသည်

အရောင်းဝန်ထမ်း မ(၂)ဦး၊ ပညာ (၁၀)တန်း၊ အနည်းဆုံး (၆)လလုပ်ရမည်။ အခြေခံလစာ-၇၀၀၀၀ကျပ်၊ နေ/စားစီစဉ်ပေးမည်။ (၄)လတစ်ကြိမ် လစာတိုးသည်။ ရွှက်နုဝေစေတီ၊ ဗဟိုလမ်း၊ အနောက်ကြို့ကုန်း အင်းစိန်(ကညန)အနီး
ဖုန်း-၀၉-၄၃၂၀၆၂၂၊ ၀၉-၄၂၀၀၃၇၇၇

အမည်မှန်

(အဖ) ဦးအောင်ကျော်၏သမီး၊ လှိုင်ကော်မြို့၊ နောင်ယား (က)ရပ်ကွက်မှ မဝင်းသန္တာကျော်[၉/ကဆန(နိုင်) ၁၄၆၀၇၅]၏ အမည်မှန်မှာ မသန့်ဟန်သီဝင်းဖြစ်ပြီး၊ မဝင်းသိင်္ဂီ[၉/ကဆန (နိုင်)၁၃၆၂၉၈]၏ အမည်မှန်မှာ မဝင်းသိင်္ဂီကျော် ဖြစ်ပါသည်။

မသန့်ဟန်သီဝင်း၊ မဝင်းသိင်္ဂီကျော်

ဒဂုံမြို့သစ်

အရှေ့ပိုင်း
ဆိပ်ကမ်းမြို့နယ်
တောင်ပိုင်း၊ မြောက်ပိုင်း
များရှိမြေကွက်များကို
ဈေးကောင်းပေးဝယ်သည်။
09-500 5916
09-730 97123

တရားမလက်တွေ့ အသုံးချမှတ်စုများ(၂၀) ထွက်ပြီ

ဦးထင်ဇော်၊ ညွှန်ကြားရေးမှူး(ငြိမ်း)တရားရုံးချုပ်။
ဖိုးဝ ဥပဒေစာပေ၊ တိုက်အမှတ် ၉/၁၁၊ အခန်း(၃/ဘီ) မြေညီထပ်၊၃၆ လမ်းအောက်၊ ကျောက်တံတားမြို့နယ်၊ ရန်ကုန်မြို့။
ဖုန်း- ၀၉ ၇၃၁၅၆၇၃၃၊ ၀၁ ၆၆၃၀၄၉။

သင့်အိမ်မှာသွေးတိုးသမားရှိနေပြီလား

မိသားစုကုန်ကျစရိတ်အလွန်သက်သာစေတဲ့ အစွမ်းထက်တိုင်းရင်းဆေး သွေးတိုးကျဆေး

အာသာဝတီ

(အမှတ်တံဆိပ်)

သွေးတိုးကျဆေး

တိုင်းရင်းဆေးဝါးမှတ်ပုံတင်အမှတ် TMR 013106 (0118)

၁။ တိုင်းရင်းဆေးပါမောက္ခဆရာကြီး၏ အောင်မြင်သော သုတေသနကို အခြေခံထားသည်။
၂။ Acute Toxicity အဆိပ်အတောက် အာနိသင် ကင်းရှင်းကြောင်း စမ်းသပ်ပြီးဖြစ်သည်။ နိုင်ငံတကာစံချိန်မီ OECD (423) Guide Line ဖြင့်ပြုလုပ်သည်။
၃။ ကုန်ကျစရိတ် အလွန်သက်သာစေသည်။ ဆေးလုံး ၃၀၀ ပါ ဆေးတစ်ဘူး ၁၅၀၀ိ/ - ကျော်ခန့်ကို တစ်လမှ နှစ်လစာ သုံးစွဲနိုင်ပါသည်။ ဆေးလုံး ၇၅ လုံးပါ ဆေးဘူးသေးတစ်ဘူး ၅၀၀ိ/ - ခန့်ကို တစ်ပတ်(သို့)နှစ်ပတ်စာ သုံးစွဲနိုင်ပါသည်။
၄။ သွေးတိုးကျစေသည့်အပြင် သွေးတိုးကို ပုံမှန်သွေးချိန်တွင် ထိန်းထားနိုင်သည်။ ခေါင်းကြည်လင်ပေါ့ပါးစေခြင်းဖြင့် အလုပ်ခွင်တွင် လန်းဆန်းစွာ လုပ်ကိုင် နိုင်သည်။
၅။ Reference :- Win Naing, paper read at the 4th Traditional Medicine Research Congress. (2013)
- Lab. report, Department of Medical Research (LM)

ဂရိုတ်ဓဝါတိုင်းရင်းဆေးဝါးထုတ်လုပ်ရေးမှ ထုတ်လုပ်သည်။

ရေကြောင်းပို့ဆောင်ရေးညွှန်ကြားမှုဦးစီးဌာန DMA အသိအမှတ်ပြု

M.S.C Training Centre

နိုင်ငံတကာ သင်္ဘောကြီးများပေါ်တွင် တက်ရောက် အလုပ် လုပ်ကိုင်နိုင်ရန် သင်္ဘောနှင့် ပတ်သက်သော အခေါ်အဝေါ်များကို နိုင်ငံတကာအဆင့်မီ ကျွမ်းကျင်စွာ ပြောဆို လုပ်ကိုင်နိုင်ရန်အတွက်

MARITIME ENGLISH သင်တန်း
GENERAL STEWARD (G/S) COURSE
CROWD MANAGEMENT COURSE

ရေယာဉ်စားဖိုမှူး နှင့် စားပွဲထိုးသင်တန်း

၄၃-ဒေါပုံသင်္ဘောကျင်းလမ်းမကြီး၊ ဒေါပုံမြို့နယ် ရန်ကုန်မြို့။
Ph: 09 540 2 550 , 09 430 64421

ခဂုံမြို့သစ်

အရှေ့ပိုင်း
ဆိပ်ကမ်းမြို့နယ်
တောင်ပိုင်း၊မြောက်ပိုင်း
များရှိမြေကွက်များကို
ဈေးကောင်းပေးဝယ်သည်၊

09-6809893
09-6819020

ဝယ်လိုသည်

ဆံပင်ညှပ်အလှပြင်ဆိုင်တစ်ဆိုင်လုံး အပြတ်ရောင်းရန်ရှိလျှင် ဝယ်လိုသည်။

ဝန်ထမ်းအလိုရှိသည်

Shampoo မ(၃)ဦး

(နေ/စား-ငြိမ်း၊ လစာ+%)

ဆက်သွယ်ရန်ဖုန်း

၀၉-၇၃၁၂၄၀၆၁၊ ၀၉-၇၉၉၅၂၄၄၉၆၊ ၀၉-၄၂၁၀၆၁၂၈၂

ORIENTAL CENTURY
TRAVELS & TOURS

CALL NOW
09 79 6818 348
09 79 6818 349

ဗန်ကောက် - ပတ္တရား (Dec 10)
(၃ည အိပ် ၄ ရက်)
ဟောင်ကောင် - မကာအို (Dec 18)
(၄ည အိပ် ၅ ရက်)
ထိုင်ကာပူ (Dec 25)
(၃ည အိပ် ၄ ရက်)
ဂျပန် ခရီးစဉ် (Jan 2016)
(၇ ည အိပ် ၈ ရက်)
ကိုရီးယားခရီးစဉ် (Jan 2016)
(၆ည အိပ် ၇ ရက်)
ချင်းမိုင် - ချင်းရိုင် (Jan 2016)
(၅ည အိပ် ၆ ရက်)

မန္တလေးမြို့ ဧည့်သည်များအတွက် ဗန်ကောက်ခရီးစဉ်ကို
မန္တလေးမှ တိုက်ရိုက်ထွက်ခွာရန် စီစဉ်ထားပါသည်၊

ဆက်သွယ်ရန်လိပ်စာ

မြန်မာ့ရောင်ခြည်

အိမ်ခြံ၊မြေဝန်ဆောင်မှုကုမ္ပဏီလီမိတက်

M-RAY
MRESA No.0001

* တ/ဥ၊မိဂသီလမ်း	(20'x60')2RC ၊ ဂရန်		2500L
* မ/ဒဂုံ၊(၃၄)ရပ်ကွက်	(40'x60')မြေ ၊ ဂရန်		2500L
* သီရိရတနာရိပ်သာ	(40'x65')2RC, ဂရန်		13500L
* ကျောက်ကုန်းလမ်း	(70'x70')2RC, ဂရန်		23000L
* စ/ခ၊မြေနုလမ်း	(15'x55')Hall,RC	5F	550L
* ကမရုဆင်ရေတွင်း	(31'x45')2BR,AC,	5F	1800L
* ရ/က၊ကျောက်ကုန်း	(30'x50'),2RC,5BR,Ph,AC		20L
* ရွှေနှင်းဆီလမ်း	(55'x109'),2RC,2M,2BR,5AC,		25L
* အာတီးယားလမ်း	(80'x120')2RC,4M,9AC,PW		75L
* ရန်ကုန်-အင်းစိန်လမ်း	(18'x65')2BR,RC	1F	4.5L
* စိန်ရတနာကွန်ဒို	(1400 Sqft)1M,2BR,AC		15L
* အာတီးယားကွန်ဒို	(1750 Sqft)1M,2BR,AC		16L
* တေးနယျာဉ်လမ်း	(30'x70')2RC,1M,2BR,7AC,Ph		$ 2500
* မြကန်သာ(၁)လမ်း	(60'x45')1½RC,3BR,4AC		$ 3000
* သဃကာ၊သုဝဏ္ဏ(၁)	(100'x80')3RC,4M,7AC		$ 7000
* ပုလဲကွန်ဒို	(1350 Sqft)1M,2BR,3AC		$ 2000
* ပြည့်ဝကွန်ဒို	(2000 Sqft)2M,1BR,AC,WH		$ 2500
* လှိုင်သာယာစက်မှုဇုန်	ဂို(30'x45')1½RC,PW		7L
* လှိုင်သာယာစက်မှုဇုန်	ဂို(40'x93')Off:(15'x40')2RC,PW		18L
* ရွှေပြည်သာစက်မှုဇုန်	ဂို(150'x220')1RC,315KVA		110L

01-532266,09-73202544,09-73202400, 09-73237997
09-782970716(Viber)Email : mmrayestate@gmail.com

ဖြည့်စွက်ဖတ်ရှုပါရန်

၁၉-၁၁-၂၀၁၅ ရက်ထုတ် ကြေးမုံသတင်းစာ စာမျက်နှာ(၁၈)မှ ဒေါ်ညွန့်ညွန့်ဝေ၏ ကန့်ကွက်ရန်ကြော်ငြာပါ(၉၂/က-ခ) အစား(၉၂/က-ခ) ဇမ္ဗူသီရိအနောက် (၃)လမ်း၊ ၆/အနောက်ရပ်ကွက်၊ သာကေတဟုဖြည့်စွက်ဖတ်ရှုပါရန်။ **လွှဲအပ်ညွှန်ကြားချက်အရ-**

ဦးတင်လှိုင် အထက်တန်းရှေ့နေ

အမှတ်စဉ်(၂၂၅၁၄)

အများသိစေရန်ကြေညာခြင်း

၁။ ရန်ကုန်မြို့၊ လှိုင်သာယာမြို့နယ်၊ နဝဒေးအိမ်ရာနေ ဒေါ်မိမိစိုးမှ ညောင်လေးပင်မြို့၊ မြို့မ(၂)ရပ်ကွက်၊ ဗိုလ်ချုပ်လမ်း၊ မြေတိုင်းရပ်ကွက်အမှတ်(ရပ-၁၀)၊ ဇာတ်ရုံရပ်၊ ဦးပိုင်အမှတ်(၆-ခ)၊ မြေကွက်အမှတ်(၁၁၄-B)တွင်ရှိသော မြေချိန် ဧရိယာ(၀. ၀၄၂၂)ဧကခန့်ရှိသောမြေကို အမည်ပြောင်းသက်တမ်းတိုး မြေငှားဂရန်လျှောက်ထားလာပါသည်။

၂။ ထိုသို့ လျှောက်ထားမည်ဖြစ်ပါသောကြောင့် ကန့်ကွက်လိုသူများရှိပါက ဤကြော်ငြာပါသည့်နေ့မှစ၍ (၁၅)ရက်အတွင်း အထောက်အထားခိုင်လုံစွာဖြင့် ညောင်လေးပင်မြို့နယ်၊ အထွေထွေအုပ်ချုပ်ရေးဦးစီးဌာနသို့ လာရောက်ကန့်ကွက်နိုင်ပါကြောင်းနှင့် သတ်မှတ်ရက်ကျော်လွန်မှ တင်သွင်းသည့်ကန့်ကွက်လွှာများကို လက်ခံစဉ်းစားမည်မဟုတ်ကြောင်း အများသိစေရန် ကြေညာအပ်ပါသည်။

မြို့နယ်အထွေထွေအုပ်ချုပ်ရေးဦးစီးဌာန၊ ညောင်လေးပင်မြို့

JES Driver Academy

ယာဉ်စည်းကမ်း၊လမ်းစည်းကမ်းနားလည်ပြီးကျွမ်းကျင်စွာယာဉ်မောင်းတတ်လိုသူများအတွက်၊(က.ည.န)အငြိမ်းစားများဦးစီးသော JES Driver Academy သင်တန်းအမှတ်စဉ်(၁၁/၁၅) ဖွင့်ပါပြီ။ ဒီဇင်ဘာလ(၂)ရက်နေ့ (၂-၁၂-၂၀၁၅) ဗုဒ္ဓဟူးနေ့တွင် သင်တန်းစတင်ပါမည်။ သင်တန်းကြေးမှာ အမောင်းသင် - ၇၀၀၀၀/- နှင့် အတတ်သင် - ၁၄၀၀၀၀/- ဖြစ်ပါသည်။ အောက်ပါနေရာနှင့် တယ်လီဖုန်းနံပါတ်များတွင်စုံစမ်းစာရင်းပေးသွင်းနိုင်ပြီဖြစ်ကြောင်း အသိပေးအပ်ပါသည်။

အမှတ်(၆)၊ပထမထပ်၊(၁၂)လမ်း၊လမ်းမတော်မြို့နယ်၊ရန်ကုန် မြို့။

09 8581144, 09 32173735, 09 263145979,
09 421033567, 09 263464993, 09 32250319

www.facebook.com/jesdriveracademy

အများသိစေရန်အသိပေးကြေညာခြင်း

ကျွန်ုပ်၏မိတ်ဆွေဖြစ်သူ ရန်ကုန်မြို့၊ သာကေတမြို့နယ်၊ ၁/အနော်မာရပ်ကွက်၊ အနော်မာ(၂)လမ်း၊ အမှတ်(၆၂)နေ ဦးအောင်မိုးစိုး[၁၂/သကတ(နိုင်)၁၂၀၀၂၉]ကိုင်ဆောင်သူ၏ လွှဲအပ်ညွှန်ကြားချက်အရ အောက်ပါအတိုင်း အများသိစေရန် ကြေညာအပ်ပါသည်။

ကျွန်ုပ်၏မိတ်ဆွေသည် ဆောက်လုပ်ရေးဝန်ကြီးဌာန၊ မြို့ရွာနှင့်အိုးအိမ်ဖွံ့ဖြိုးရေးဦးစီးဌာန၊ ရန်ကုန်မြို့၏ "ရွှေ့ပြောင်းမည့်သူများ၏ ရာဇဝင်အကျဉ်းချုပ်"မှုရင်း အမှတ်စဉ်(၀၁၀၄၃၉)ဖြင့် ရန်ကုန်မြို့၊ လှိုင်သာယာ၊ မြေတိုင်း၂/၃ (စီးပွားရေးဇုန်)၊ မြေကွက်-၆၉၆အေ၊ ဧရိယာ(၁. ၃၇၇)ဧကရှိမြေကွက်အား မြို့ရွာနှင့်အိုးအိမ်ဖွံ့ဖြိုးရေးဦးစီးဌာနသို့ ၂၀-၅-၂၀၁၁ရက်တွင် မြေကွက်ဖိုးကျသင့်ငွေအား တရားဝင်ပေးသွင်းပြီးဖြစ်၍ တရားဝင် လက်ဝယ်ပိုင်ဆိုင်ထားသော မြေကွက်ဖြစ်ပါသည်။ အဆိုပါမြေကွက်အား မြေချပါမစ်မှ မြေငှားဂရန်စာချုပ် ပြုလုပ်ရန်အတွက် ရန်ကုန်မြို့တော်စည်ပင်သာယာရေးကော်မတီသို့ လျှောက်ထားဆောင်ရွက်ထားပြီးလည်းဖြစ်ပါသည်။ အဆိုပါ ကျွန်ုပ်မိတ်ဆွေအမည်ပေါက် လက်ဝယ်ပိုင်ဆိုင်ထားသော အထက်လိပ်စာပါ မြေကွက်နှင့် စပ်လျဉ်း၍ မည်သူမဆို ရောင်းချ၊ ပေါင်နှံ၊ လွှဲပြောင်း၊ ပေးကမ်းခြင်း၊ အခြားတစ်နည်းနည်းဖြင့် စီမံခန့်ခွဲခြင်းများ ပြုလုပ်ခဲ့ပါက ဥပဒေနှင့်အညီ ထိရောက်စွာအရေးယူဆောင်ရွက်သွားမည်ဖြစ်ကြောင်း အများသိစေရန် ကြေညာအပ်ပါသည်။

လွှဲအပ်ညွှန်ကြားသူ	**လွှဲအပ်ညွှန်ကြားချက်အရ-**
ဦးအောင်မိုးစိုး	**ဦးအောင်နိုင်စိုး (LL.B)**
[၁၂/သကတ(နိုင်)၁၂၀၀၂၉]	**တရားလွှတ်တော်ရှေ့နေ(စဉ်-၉၈၈၂)**
	အမှတ်(၁၄၇၀/က)၊ ထူပါရုံ(၁၃)လမ်းအရှေ့၊
	၁/ထူပါရုံရပ်ကွက်၊ သာကေတမြို့နယ်
	ဖုန်း-၀၉-၇၃၁၉၃၃၄၄၊ ၀၉-၇၉၈၁၉၃၂၉၉

ချောင်းသာ/ငွေဆောင်

BELL RESORT 95,000Ks
၂ည / ၃ ရက်
SUNNY PARADISE 100,000Ks

09-421013999,09-421014999
09-975679511~44

လက်ရှိလည်ပတ်နေသော
တစ်နေ့တန်(၃၀)ကျ
ရေသန့်ရေခဲ-Ice Tube
စက်ရောင်းရန်ရှိသည်
Tel:09-5104810

ဦးဝင်းနိုင်[၇/ပတတ(နိုင်)၀၀၀၀၄၂]ကိုင်ဆောင်သူနှင့် အများသိစေရန်

ရန်ကုန်တိုင်းဒေသကြီး၊ လှည်းကူးမြို့နယ်၊ ဇရပ်ကွင်းကျေးရွာအုပ်စု၊ သရက်ကုန်းကျေးရွာနေ ဦးစိန်သောင်း[၁၂/လကန(နိုင်)၀၁၃၂၅၇]ကိုင်ဆောင်သူသည် ရန်ကုန်မြို့၊ မြောက်ဥက္ကလာပမြို့နယ်၊ ၅/ရပ်ကွက်၊ စိန်ခြယ်လမ်း၊ အမှတ်-၁၅၂နေ ဦးဝင်းနိုင်[၇/ပတတ(နိုင်)၀၀၀၀၄၂]ကိုင်ဆောင်သူအား (၂၀၁၃ ခုနှစ်၊ ဧပြီလ ၉ရက်)နေ့တွင် နိုတြီပဗ္ဗလစ် ဒေါ်သိန်းဟန်ရှေ့မှောက်၌ ရန်ကုန်တိုင်းဒေသကြီး၊ လှည်းကူးမြို့နယ်၊ ရိပ်သာရပ်ကွက်၊ ရိပ်သာတိုးချဲ့၊ အကွက်ကြီးအမှတ်(၁/န)၊ အကွက်ငယ်အမှတ်(၉၉၃)၊ လှည်းကူးမြို့နယ်၊ မြို့မြေတိုးချဲ့တည်ဆောက်နေရာချထားရေးအဖွဲ့က ၃၀-၁-၁၉၉၂ ရက်စွဲဖြင့် ပြေစာအမှတ်(၂၉၈၀)၊ စာအုပ်အမှတ်(၀၃၀)ဖြင့် နေထိုင်ခွင့်ပြုထားသော မြေကွက်နှင့်စပ်လျဉ်း၍ တရားမဲ့ကျူးကျော်ဝင်ရောက်သူများအား ဥပဒေနှင့်အညီ တရားစွဲဆိုခြင်း၊ ထွက်ဆိုချက်ပေးခြင်း၊ သက်သေခံတင်ပြခြင်း၊ အမှုကိစ္စအရပ်ရပ်အားလုံးဆောင်ရွက်ရန်၊ ကိစ္စများဆောင်ရွက်နိုင်ရန် ပေးအပ်ထားသော အထူးကိုယ်စားလှယ်လွှဲစာကို ယနေ့မှစ၍ ပြန်လည်ရုပ်သိမ်းလိုက်ပြီဖြစ်ကြောင်း အထက်ဖော်ပြပါမြေကွက်နှင့်ပတ်သက်၍ ဦးဝင်းနိုင်နှင့်မည်သို့မျှ မပတ်သက်၊ မသက်ဆိုင်ကြောင်း ဦးဝင်းနိုင်နှင့်အများသိစေရန် ကြေညာအပ်ပါသည်။

ဦးစိန်သောင်း[၁၂/လကန(နိုင်)၀၁၃၂၅၇]

နိုင်ငံတကာ ဆံပင် ၊ မိတ်ကပ် ဆုပေါင်း၊ ၂၅ ဆုကျော်ရရှိထားသော ဆရာများနှင့်
Australian Ambassador

ချန်လုံး

အလှပြင်သင်တန်းကျောင်း
တန်ဆောင်တိုင် အထူး Promotion
စတင်လက်ခံနေပါပြီ ၊ သင်တန်းကြေး- 18 သိန်း - 480000 Ks

Skin
Tatoo 3D

- သင်တန်းဖွင့်ရက် (10.12.2015)
- အချိန် - 5 Pm to 7 Pm
- သင်တန်းကာလ (၅)လ

Facebook - Hair Chan Lone
Page
www.chanlone.com

Phone - 09-401659049 , 09-33077733

ညီမအဖြစ်မှ မသက်ဆိုင်တော့ပါကြောင်း အများသိစေရန်ကြေညာခြင်း

ရန်ကုန်မြို့၊ လှိုင်သာယာမြို့နယ်၊ (၇)ရပ်ကွက်၊ စိန်ပန်းမြိုင်လမ်း၊ အမှတ်(၃၀၄/က)တွင် နေထိုင်သော (ဘ)ဦးတလိုင်းစိန်၏သားဖြစ်သူ ကိုဇော်ဝင်း[၁၂/တတန(နိုင်)၀၈၄၈၇၃]နှင့် မစန်းစန်းဦး[၁၂/တတန(နိုင်)၀၈၄၆၇၈]၊ ကိုဇော်လင်း[၁၂/တတန(နိုင်)၀၆၇၃၉၄]ကိုင်ဆောင်သူ ကျွန်ုပ်အမှုသည်များ၏ လွှဲအပ်ညွှန်ကြားချက်အရ အောက်ပါအတိုင်း ဒေါ်ခင်အေး[၁/မကမ(နိုင်)၁၂၄၆၆၆]ကိုင်ဆောင်သူနှင့် အများသိစေရန် ကြေညာအပ်ပါသည်။

ရန်ကုန်မြို့၊ လှိုင်သာယာမြို့နယ်၊ (၇)ရပ်ကွက်၊ စိန်ပန်းမြိုင်လမ်း၊ အမှတ်(၁/၃၀၄/က)၊ ပေ(၂၀×၆၀) အိမ်ခြံမြေသည် ပါမစ်အမည်ပေါက် ဦးအောင်ငြိမ်းထံမှ ဒေါ်တင်ရီမှာ (၁၉၉၁)ခုနှစ်မှ အရောင်းအဝယ်စာချုပ်တစ်ရပ်ဖြင့် ဝယ်ယူပိုင်ဆိုင်ခဲ့သူဖြစ်ပါသည်။ ဦးတလိုင်းစိန်နှင့် ဒေါ်တင်ရီတို့ဇနီးမောင်နှံတွင် မစန်းစန်းဦး၊ ကိုဇော်ဝင်း၊ ကိုဇော်လင်းနှင့် မလွင်လွင်ဦးဆိုသူ သားသမီးအရင်းအချာ (၄)ဦး ထွန်းကားခဲ့ပါသည်။ ယခုအခါတွင် ဖခင် ဦးတလိုင်းစိန်နှင့် မိခင်ဒေါ်တင်ရီတို့မှာ ကွယ်လွန်သွားပြီဖြစ်သောကြောင့် အထက်ပါအိမ်ခြံမြေသည် မစန်းစန်းဦး၊ ကိုဇော်လင်း၊ ကိုဇော်ဝင်း၊ မလွင်လွင်ဦးတို့ မောင်နှမ(၄)ဦး အမွေအညီအမျှ ခွဲဝေယူရမည့် အမွေဆိုင်အိမ်ဖြစ်ပြီး ယနေ့အချိန်အထိလည်း အထက်ပါ အမှတ်(၃၀၄/က) အမွေဆိုင်အိမ်ခြံမြေအား အမွေခွဲဝေရခြင်း မရှိသေးပါလျက် ထိုအထက်ပါအိမ်ခြံမြေအပေါ်တွင် ကျွန်ုပ်အမှုသည် ကိုဇော်ဝင်းတို့ မိသားစု၊ ညီမအငယ် မလွင်လွင်ဦးတို့ မိသားစုနှင့် အတူတကွနေထိုင်ခဲ့သည်မှ ကိုဇော်ဝင်းတို့မိသားစုမှာ တွံ့တေးမြို့နယ်သို့ပြန်ပြီး လယ်ပြန်သိမ်းနေသည့်အချိန်တွင် ညီမငယ်မ မလွင်လွင်ဦးသည် ကိုဇော်ဝင်းပိုင် အိမ်ထောင်ပရိဘောဂပစ္စည်းများအား အခြားတစ်နေရာသို့ သွားရောက်ပြောင်းရွှေ့ထားရှိကာ အမွေဆိုင်များဖြစ်သည့် ကျွန်ုပ်အမှုသည် မစန်းစန်းဦး၊ ကိုဇော်လင်းနှင့် ကိုဇော်ဝင်းတို့၏ ခွင့်ပြုချက်မရရှိဘဲ၊ အသိပေးအကြောင်းကြားခြင်းလည်းမရှိဘဲ မလွင်လွင်ဦးတစ်ဦးတည်းမှ ဒေါ်ခင်အေးထံသို့ အထက်ပါအိမ်ခြံမြေအား အရပ်ကတိ စာချုပ်တစ်ရပ်ဖြင့် ရောင်းချခဲ့ကြောင်း၊ နောက်ပိုင်းတွင်သိရှိခဲ့ရသည့်အပြင် ညီအစ်ကိုမောင်နှမများအား အမျိုးမျိုးစိတ်ဆင်းရဲကိုယ်ဆင်းရဲဖြစ်အောင် ဒုက္ခအမျိုးမျိုးပေးခဲ့သည့်အပြင် ယနေ့အချိန်ထိလည်း ညီအစ်ကိုမောင်နှမများအား ၎င်းပြုလုပ်ခဲ့သည့် ကိစ္စရပ်များကို လာရောက်တွေ့ဆုံဖြေရှင်းခဲ့ခြင်းလည်းမရှိဘဲ ရှောင်တိမ်းလျက်ရှိနေသောကြောင့် ညီမအဖြစ်မှ မသက်ဆိုင်တော့ပါကြောင်း မလွင်လွင်ဦးနှင့် အများသိစေရန် ကြေညာအပ်ပါသည်။

လွှဲအပ်ညွှန်ကြားချက်အရ-
ဒေါ်ဖြူပြာလှိုင်(LL.B)၊ တရားလွှတ်တော်ရှေ့နေ(စဉ်-၉၇၆၃)
ဒေါ်လီလီနောရစ်(LL.B)၊ အထက်တန်းရှေ့နေ(စဉ်-၃၆၅၉၇)
ဒေါ်မူမူလွင်(LL.B)၊ အထက်တန်းရှေ့နေ(စဉ်-၄၄၆၅၄)
ဒေါ်သက်မာစိုး(LL.B)၊ အထက်တန်းရှေ့နေ(စဉ်-၄၄၂၁၀)
အမှတ်(၁၂၃၄)၊ ဖိုးရာဇာလမ်း၊ (၇)ရပ်ကွက်၊ လှိုင်သာယာမြို့နယ်။
ဖုန်း-၀၉-၅၄၁၁၆၅၂

သင့်သွေးဖြင့် အသက်ကယ်ပါ

ကန့်ကွက်နိုင်ကြောင်းကြော်ငြာ

သာကေတမြို့နယ်၊ မြေတိုင်းရပ်ကွက်အမှတ်-၂မြောက်၊ မြေကွက်အမှတ်-၃၃၄/ခမြေကွက်တည်နေရာအမှတ်-၅၆၊ အနော်မာ ၁၉လမ်းအရှေ့၊ ၂-မြောက်ရပ်ကွက်၊ သာကေတမြို့နယ်၊ ဒေါ်သောင်းကြည်၊ (၁၂/သကတ(နိုင်)၀၀၇၀၉၀) အမည်ပေါက်နှစ်-၆၀ ဂရန်မြေအား အမည်ပေါက် ဒေါ်သောင်းကြည် (မိခင်) နှင့် ဦးမောင်တင် (ဖခင်) တို့ ကွယ်လွန်သဖြင့် သားသမီးများဖြစ်ကြသော ၁။ ဒေါ်အေးကျင် (၁၂/သကတ(နိုင်)၀၀၇၀၉၁)၊ ၂။ဦးသန်းထွန်း (၁၂/သလန(နိုင်)၀၂၇၄၀၉)၊ တို့မှသေစာရင်းကျမ်းကျိန်လွှာ တို့တင်ပြ၍ ပိုင်ဆိုင်ကြောင်းနှင့် စွန့်လွှတ်စာချုပ်ရန်မြေပုံကူးလျှောက်ထားလာရာ တရားဝင်နိုင်လုံသော အထောက်အထားများဖြင့်(၇) ရက်အတွင်းကန့်ကွက်နိုင်ပါကြောင်းနှင့် ကန့်ကွက်မှုမရှိပါက လုပ်ထုံးလုပ်နည်းအတိုင်း ဆက်လက်ဆောင် ရွက်ပေးမည်ဖြစ်ပါကြောင်း အသိပေးကြေညာ အပ်ပါသည်။

မြို့ပြစီမံကိန်းနှင့်မြေစီမံခန့်ခွဲမှုဌာန
ရန်ကုန်မြို့တော်စည်ပင်သာယာရေးကော်မတီ

သားအဖြစ်မှအမွေပြတ်စွန့်လွှတ်ခြင်း

(ဦးခင်သိန်းအောင်)-ဒေါ်ခင်ဝင်းကြည်တို့၏သား မောင်ဇာနည်အောင်[၇/တငန(နိုင်)၁၀၄၄၄၆]အား ယနေ့မှစ၍ သားအဖြစ်မှအမွေပြတ်စွန့်လွှတ်ကြောင်း ကြေညာလိုက်ပါသည်။

မိခင်-ဒေါ်ခင်ဝင်းကြည်

မိတ္ထီလာမြို့၊ ရတနာမာရ်အောင်ရပ်၊ ဘန်ဂါလီဗလီ ဝတ်ကျောင်းတော်၏ ဂေါပကအဖွဲ့သစ်နှင့်အများသိစေရန် ကြေညာခြင်း

(၁) မန္တလေးမြို့၊ ချမ်းအေးသာစံမြို့နယ်၊ ၈၁ လမ်း၊ ၂၈×၂၉ လမ်းကြား၊ အမှတ်(၃၁၇)နေ စံပယ်ဖြူကားတာယာဆိုင်ပိုင်ရှင် ဦးသန်းထိုက်[၉/မထလ(နိုင်)၀၀၄၂၀၁]၏ အတိအလင်းလွှဲအပ်ညွှန်ကြားချက်အရ အောက်ပါအတိုင်းကြေညာအပ်ပါသည်။

(၂) ကျွန်ုပ်အမှုသည် ဦးသန်းထိုက်သည် ယခင်က မိတ္ထီလာမြို့၊ ရတနာမာရ်အောင်ရပ်၊ ဘန်ဂါလီဗလီ၊ ဝတ်ကျောင်းတော်၏ ဂေါပကအဖွဲ့ ဥက္ကဌဖြစ်၍ ၎င်းမှ ၁-၁၁-၂၀၁၅ ရက်စွဲဖြင့် ကြေးမုံသတင်းစာမှ ၎င်းလက်ဝယ်ရှိ အထက်ပါဝတ်ကျောင်းတော်၏ ပစ္စည်းအရပ်ရပ်အား ဂေါပကအဖွဲ့သစ်မှ သက်ဆိုင်ရာအုပ်ချုပ်ရေးမှူး၏ ထောက်ခံချက်ဖြင့်ပစ္စည်းတည်ရှိရာ မန္တလေးမြို့၌ လက်ခံရယူရန် ကြော်ငြာခဲ့ပြီးဖြစ်ပါသည်။

(၃) ကျွန်ုပ်အမှုသည် ဦးသန်းထိုက်သည် ဗလီဝတ်ကျောင်းတော်ကိုင်းတာဝန်ယူစဉ်ကာလအတွင်း ကိုယ်စွမ်းဉာဏ်စွမ်းရှိသမျှ ကိုယ်ကျိုးမဖက်ကြိုးပမ်းဆောင်ရွက်ခဲ့ပြီး ၂၀-၃-၂၀၁၃ ရက်တွင် အဆိုပါပစ္စည်းများအား မပျောက်မပျက်၊ မပျက်မစီး ကာကွယ်ထိန်းသိမ်းထားခဲ့သော ပစ္စည်းများဖြစ်၍ ဘန်ဂါလီဗလီကြီး၏ ရေရှည်အကျိုးကိုမျှော်ကိုးပြီး ခိုင်မာသည့်အဖွဲ့အစည်းအားအပ်နှံလိုသောစေတနာဖြင့် သတင်းစာမှကြော်ငြာထည့်သွင်းခဲ့ခြင်းဖြစ်ပါသည်။

(၄) သို့ဖြစ်ပါ၍ ဦးသန်းထိုက်၏ ၁-၁၁-၂၀၁၅ ရက်စွဲပါ သတင်းစာကြော်ငြာအား မျက်ကွယ်ပြုပြီး ၁၁-၁၁-၂၀၁၅ ရက်တွင် ဦးဇော်လွင်ဦး(ဂေါပကဥက္ကဌ)နှင့်အဖွဲ့ဝင်များ၏ လွှဲအပ်ညွှန်ကြားချက်အရဟု ဖော်ပြပြီး ကြေးမုံသတင်းစာမှ ကြော်ငြာခဲ့ရာတွင် အထက်အပိုဒ်(၃)ပါ ဦးသန်းထိုက်၏ စေတနာအမှန်အား ညှိုးနွမ်းစေရန် လူကြီးမင်းတို့၏ "ကြော်ငြာအပိုဒ်(၃)တွင် ဦးသန်းထိုက်နှင့် ဂေါပကအဖွဲ့ဝင်အဟောင်းတို့သည် ယနေ့တိုင် ပူးပေါင်းကူညီဆောင်ရွက်ရန် ပျက်ကွက်နေပါသည်ဟု"ဟုဖော်ပြခဲ့ခြင်းမှာ ဦးသန်းထိုက်၏ဂုဏ်သိက္ခာကို ညှိုးနွမ်းထိပါးစေခဲ့ပါသည်။

(၅) ကျွန်ုပ်တို့သည် ဦးသန်းထိုက်၏ကိုယ်စား အထက်ဖော်ပြပါ ဦးသန်းထိုက်လက်ဝယ်ရှိ ဗလီပိုင်ပစ္စည်းအရပ်ရပ်ကို ဥပဒေနှင့်အညီနည်းလမ်းတကျအပ်နှံရန် အသင့်ရှိပါသဖြင့် လက်ရှိဂေါပကအဖွဲ့(သို့) အဖွဲ့ငယ်(သို့)ဘန်ဂါလီဗလီကြီး၏ ပစ္စည်းအရပ်ရပ်အား အကျိုးသက်ဆိုင်သည်ဟု အဆိုရှိသူ မည်သူ့ကိုမဆို ခိုင်မာတိကျသည့် အထောက်အထား ပြဆိုတောင်းခံလာခဲ့ပါက အပ်နှံမည်ဖြစ်ပါသဖြင့် ကျွန်ုပ်တို့နှင့် ဆက်သွယ်ညှိနှိုင်းဆောင်ရွက်၍ သင့်တော်သည့်သဘောတူနေ့ရက်တွင် အပ်နှံမည်ဖြစ်ကြောင်း သတိပေးကြေညာအပ်ပါသည်။

လွှဲအပ်ညွှန်ကြားသူ **လွှဲအပ်ညွှန်ကြားချက်အရ**
ဦးသန်းထိုက် **ဦးခင်ဇော် B.A(Law) LLB** **ဦးဇော်မျိုးသူ LL.B**
တရားလွှတ်တော်ရှေ့နေ(စဉ်-၃၀၀၄) **တရားလွှတ်တော်ရှေ့နေ(စဉ်-၉၅၆၆)**
ဒေါ်အိအိသူ LL.B,D.B.L
အထက်တန်းရှေ့နေ(စဉ်-၄၂၇၃၁)
အမှတ်(၅၆၉/၁)၊ ၈၃×၄၄ လမ်းထောင့်၊ ဘုရားကြီးဈေးအတွင်း၊ ရွှေဘုန်းရှိန်ရပ်ကွက်၊ မဟာအောင်မြေမြို့နယ်၊ မန္တလေးမြို့။
ဖုန်း-၀၉-၄၃၀၇၀၆၁၁၊ ၀၉-၇၉၇၃၇၅၆၁၂