ကြေးမုံ
The Mirror
Established in 1957
၁၉၅၇ မေ ၁၆ တွင် စတင်တည်ထောင်သည်။
၁၃၇၇ ခုနှစ်၊ တန်ဆောင်မုန်းလဆန်း ၅ ရက်၊ တနင်္လာနေ့ (16-11-2015) (၈၃၈၆)

## မေတ္တာ၏ အကျိုးအာနိသင်

မေတ္တာ၏ အကျိုးအာနိသင်သည် အလွန်များပြား ကြီးမားမြင့်မြတ်၏။ ဘဝသမ္ပတ္တိအကျိုးပေးသန်သော ကောင်းသောကံတကာတည်းတွင် ဤမေတ္တာကံသည် အထွတ်မြတ်ဆုံး၊ အသာဆုံးတည်း။ မေတ္တာကံကို တုပြိုင်နိုင်သော ကံဟူ၍ မရှိပေ။

သေက္ခတောင်ဆရာတော် ဦးတိလောက

# အနည်းစုသာအနိုင်ရသည့်ပါတီများက Check and Balance မပျောက်စေရန် ဆက်လက်ဆောင်ရွက် ရွေးကောက်တင်မြှောက်ခြင်းမခံရသည့်ပါတီများအနေဖြင့် လွှတ်တော်ပြင်ပနိုင်ငံရေးနှင့် ထိန်းကျောင်း

**ပြည်ထောင်စုသမ္မတမြန်မာနိုင်ငံတော် နိုင်ငံတော်သမ္မတ ဦးသိန်းစိန်သည် နိုဝင်ဘာ ၁၅ ရက်က ရန်ကုန်မြို့ရှိ ရန်ကုန်တိုင်းဒေသကြီးအစိုးရအဖွဲ့ရုံး မင်္ဂလာခန်းမ၌ နိုင်ငံရေးပါတီများမှခေါင်းဆောင်များနှင့် တွေ့ဆုံစဉ် ပြောကြားသည့် မိန့်ခွန်းအပြည့်အစုံမှာ အောက်ပါအတိုင်းဖြစ်ပါသည်-**

ကျွန်တော့်အနေနဲ့လုပ်ဖော်ကိုင်ဖက် နိုင်ငံရေးပါတီခေါင်းဆောင်များကို အခုလိုထပ်မံပြီးတွေ့ဆုံခွင့်ရတဲ့အတွက် ဝမ်းမြောက်မိပါတယ်။ လွန်ခဲ့တဲ့ ငါးနှစ်တာကာလအတွင်း ကျွန်တော်တို့အစိုးရ ဦးဆောင်အကောင်အထည်ဖော်ခဲ့တဲ့ ပြုပြင်ပြောင်းလဲရေးလုပ်ငန်းစဉ်တွေထဲမှာ အခုလိုနိုင်ငံရေးပါတီများနဲ့ တွေ့ဆုံမှုကနေရရှိတဲ့ အကြံဉာဏ်များကို ထည့်သွင်းစဉ်းစား အကောင်အထည်ဖော်လုပ်ဆောင်ခဲ့တာလည်း လုပ်ငန်းစဉ်တစ်ခုဖြစ်ခဲ့ပါတယ်။ အခုလိုတိုင်းပြည်အတွက် အရေးပါတဲ့အချိန်မှာလည်း အသွင်ကူးပြောင်းရေး ညင်သာချောမွေ့စေရေးအတွက် နိုင်ငံရေးပါတီများနဲ့ တွေ့ဆုံရခြင်းပဲဖြစ်ပါတယ်။

အခုဆိုရင် ၂၀၁၅ အထွေထွေရွေးကောက်ပွဲကြီးကို အောင်မြင်စွာ ကျင်းပပြီးစီးနိုင်ခဲ့ပြီဖြစ်ပါတယ်။ နိုင်ငံတကာကလည်း ရွေးကောက်ပွဲနဲ့ပတ်သက်လို့ ချီးကျူးဂုဏ်ပြုနေတာတွေ အများအပြားရှိနေပါပြီ။ ကျွန်တော့်အနေနဲ့ ကျွန်တော်အစဉ်ကတိပြုပြောကြားခဲ့တဲ့အတိုင်းပဲ လွတ်လပ်တဲ့ရွေးကောက်ပွဲများကို ကျွန်တော်တို့ရဲ့ အုပ်ချုပ်ရေးကဏ္ဍကနေ ဆောင်ရွက်နိုင်သမျှ ဆောင်ရွက်ပေးခဲ့တာဖြစ်ပါတယ်။ အခု အဲ့ဒီကတိအတိုင်းပဲ ဆောင်ရွက်ပေးခဲ့ပါပြီလို့

**စာမျက်နှာ ၃ ကော်လံ ၁ သို့**

နိုင်ငံတော်သမ္မတ ဦးသိန်းစိန်နှင့် နိုင်ငံရေးပါတီများမှ ခေါင်းဆောင်များ တွေ့ဆုံစဉ်။ (သတင်းစဉ်)

# နိုင်ငံတော်သမ္မတ ဦးသိန်းစိန် နိုင်ငံရေးပါတီများမှ ခေါင်းဆောင်များနှင့် ရန်ကုန်မြို့၌ တွေ့ဆုံဆွေးနွေး

**ရန်ကုန် နိုဝင်ဘာ ၁၅**

ပြည်ထောင်စုသမ္မတမြန်မာနိုင်ငံတော် နိုင်ငံတော်သမ္မတ ဦးသိန်းစိန်သည် ယနေ့ နံနက် ၁၀ နာရီတွင် ရန်ကုန်မြို့ရှိ ရန်ကုန်တိုင်းဒေသကြီးအစိုးရအဖွဲ့ရုံး မင်္ဂလာခန်းမ၌ နိုင်ငံရေးပါတီများမှခေါင်းဆောင်များနှင့် တွေ့ဆုံသည်။

တွေ့ဆုံပွဲသို့ ပြည်ထောင်စုဝန်ကြီး ဦးစိုးသိန်း၊ ဦးအောင်မင်း၊ ဦးအုန်းမြင့်နှင့် ဦးရဲထွဋ်၊ ရန်ကုန်တိုင်းဒေသကြီးဝန်ကြီးချုပ် ဦးမြင့်ဆွေ၊ နိုင်ငံရေးပါတီ (၈၆)ပါတီတို့မှ ဥက္ကဋ္ဌများ၊ အတွင်းရေးမှူးများနှင့် အလုပ်အမှုဆောင်များ၊ ဖိတ်ကြားထားသူများ တက်ရောက်ကြသည်။

**စာမျက်နှာ ၄ ကော်လံ ၁ သို့**

ကြေးမုံစာတည်းရှုထောင့် ၁၆-၁၁-၂၀၁၅၊ တနင်္လာနေ့

## ဉာဏ်ရည်ဉာဏ်သွေးပြည့်စုံမှချမ်းသာ

မြန်မာလူမျိုးများမှာ ပင်ကိုအားဖြင့် ဉာဏ်ရည်ဉာဏ်သွေးမြင့်မားသူများဖြစ်သည်။ တစ်ထွာပြလျှင် တစ်လံမြင်တတ်ကြသူများဖြစ်သည်။ အရိပ်ပြလျှင် အကောင်မြင်တတ်သူများဖြစ်သည်။ အထူးသဖြင့် မျက်မှောက်ကာလ လူငယ်လူရွယ်များမှာ ပိုမို၍ဉာဏ်ရည်ဉာဏ်သွေးထက်မြက်လာသည်ကို တွေ့ရသဖြင့် ဝမ်းမြောက်ပီတိဖြစ်မိပါသည်။

ထိုသို့ ဉာဏ်ရည်မြင့်မားသော အားသာချက်များရှိနေသော်လည်း အားနည်းချက်များလည်းရှိခဲ့သည်မှာ အမှန်ဖြစ်သည်။ မြန်မာတို့သည် မိမိကိုယ်ကိုအထင်ကြီးတတ်သည်။ သူတစ်ပါးပြောလျှင် ယုံလွယ်တတ်ကြသည်။ တစ်ဦးနှင့်တစ်ဦး ယုံကြည်ကိုးစားမှု၊ အလေးထားမှု၊ ပူးပေါင်းဆောင်ရွက်မှု အားနည်းတတ်သည်။ ထိုအချက်များကြောင့်ပင် ကျွန်ုပ်တို့အောင်မြင်မှုများနှင့် အလှမ်းဝေးနေဆဲဖြစ်သည်ဟု ယူဆပါသည်။

လူငယ်များ၏ ကိုယ်ရည်ကိုယ်သွေးမြင့်မားရေး၊ အောင်မြင်သူများဖြစ်ရေးသာမက လူလတ်၊ လူကြီးများအားလုံး ဉာဏ်ရည်ထက်မြက်မှု ငါးရပ်နှင့်ပြည့်စုံစေရေးတို့ကို ဒေါက်တာအောင်ထွန်းသက်က အခွင့်သင့်တိုင်း ဟောပြောပွဲများတွင် မကြာခဏထည့်သွင်းပြောကြားလေ့ရှိသည်ကို မှတ်သားမိသည်။ အောင်မြင်မှုကို ရယူပိုင်ဆိုင်လိုသူများအနေဖြင့် သင်ယူမှု၊ ခံယူမှုနှင့်ပတ်သက်သည့် ဉာဏ်ရည်၊ ရှင်သန်မှုနှင့်ပတ်သက်သည့် ဉာဏ်ရည်၊ မေတ္တာတရားနှင့်သက်ဆိုင်သည့် ဉာဏ်ရည်၊ လူတစ်ဦး၏လေးနက်သည့် အမွေအနှစ်နှင့်သက်ဆိုင်သည့် ဉာဏ်ရည်နှင့် မတူညီမှုကိုအားယူနိုင်သည့် ဉာဏ်ရည်ငါးမျိုးပိုင်ဆိုင်ထားသင့်ပါသည်။

ထိုဉာဏ်ရည် ငါးမျိုးတွင် Intelligence Quotient (IQ) သင်ကြားမှု၊ ခံယူမှုဉာဏ်ရည်ထက်မြက်မှုကို လူတိုင်းနားလည်ထားပြီးဖြစ်၍ အထွေအထူး ပြောဖွယ်မရှိချေ။ ကျန်လေးမျိုးအနက် Cultural Intelligence Quotient (CQ) ယဉ်ကျေးမှုဉာဏ်ရည်ထက်မြက်မှုမှာ အထူးလိုအပ်ပါသည်။ ယဉ်ကျေးမှုမတူသူများနှင့် ဆက်ဆံသောအခါ စိတ်ကျဉ်းသည် အလွန်အရေးကြီးပါသည်။ စိတ်ကျဉ်းမြင့်မားသူသည် မိမိ၏ယဉ်ကျေးမှုကိုမြတ်နိုးသကဲ့သို့ အခြားသူတို့၏ ယဉ်ကျေးမှုကိုလည်း လေးစားတန်ဖိုးထားပါသည်။ ယဉ်ကျေးမှုမတူသည့် အခြေအနေတွင် လိုက်လျောညီထွေစွာ နေနိုင်သူ၊ ဝင်ဆံ့သူ၊ နားလည်သူ၊ အသိအမှတ်ပြုသူ ဖြစ်သည်။

နောက်အရေးပါသော ဉာဏ်ရည်တစ်မျိုးမှာ Emotional Intelligence Quotient (EQ)ဟုခေါ်သည့် မိမိ၏ခံစားမှု၊ မိမိစိတ်ကိုသိသကဲ့သို့ အခြားသူတို့၏ စိတ်ခံစားမှုကိုလည်း နားလည်သိရှိခြင်းဖြစ်သည်။ အီးကျူမြင့်မားသူသည် ကိုယ်ချင်းစာစိတ်ရှိသူဖြစ်သည်။ မြန်မာမှုနယ်ပယ်တွင် ဗြဟ္မစိုရ်တရားမှ မေတ္တာ၊ ကရုဏာ၊ မုဒိတာတရားများ ထားနိုင်သူဖြစ်သည်။

အကောင်းဆုံးသာဓကမှာ အိန္ဒိယအမျိုးသားခေါင်းဆောင် ဂန္ဒီ၏ဆောင်ရွက်ချက်ပင်ဖြစ်သည်။ ဂန္ဒီသည် တပည့်များနှင့်အတူ ဘူတာရုံတစ်ခုမှ ထွက်မည့်ရထားကို အမီလိုက်ရင်း စီးလာသည့်ဖိနပ်တစ်ဖက် ကျွတ်ကျခဲ့သည်။ ဖိနပ်ကျွတ်သည်ကိုသိလျှင်သိချင်း ဂန္ဒီက ကျန်သည့်တစ်ဖက်ကိုယူပြီး ကျသွားသည့်ဖိနပ်နှင့်အနီးဆုံးရောက်အောင် လွှင့်ပစ်လိုက်သည်။ သူ၏ လုပ်ရပ်ကို တပည့်များက အဘယ်ကြောင့် ဤသို့လုပ်သည်ကို မေးသောအခါ အခုကောက်ရသည့်သူက ဖိနပ်တစ်ရံအပြည့်ရပြီဟု ပြန်ပြောခဲ့သည်။

ထိုသာဓကသည် အီးကျူမြင့်မားမှုကို ပြသလိုက်ခြင်းဖြစ်သည်။ လောကတွင် အိုင်ကျူမြင့်မားသူများ ရှိကြသော်လည်း အီးကျူ မြင့်မားခြင်း မရှိကြချေ။ အိုင်ကျူမြင့်သော်လည်း အီးကျူနိမ့်သည့်သူများ များနေသေးသည်။ မိမိတို့၏ ခံစားမှုများကိုသာရှေ့တန်းတင်ပြီး တစ်ဖက်သား၏ အကြောင်း၊ တစ်ဖက်သား၏ ခံစားချက်များကို ထည့်မတွက်တတ်သူများ နေသည်မှာ ဝမ်းနည်းဖွယ်ဖြစ်သည်။ ထိုထိုသောသူတို့မှာ အောင်မြင်မှုနှင့် အလှမ်းဝေးနေဦးမည်ဖြစ်သည်။

အလားတူ အိုင်ကျူမြင့်ပြီး စီကျူနိမ့်ကျသူများလည်း အမြောက်အမြားရှိသည်။ မိမိယဉ်ကျေးမှုကိုသာ တန်ဖိုးထားပြီး သူတစ်ပါးယဉ်ကျေးမှုများကို နှိမ့်ချဆက်ဆံနေကြသူများလည်း ရှိနေသေးသည်။ ကျွန်ုပ်တို့မြန်မာများ အိုင်ကျူမနိမ့်ကြသော်လည်း အီးကျူ၊ စီကျူများမြင့်မားအောင် ဆက်လက်အားထုတ်မှသာလျှင် ပိုမိုကောင်းမွန်သောဘဝများအား ရရှိပိုင်ဆိုင်နိုင်မည်ဖြစ်သည်။ ။

## ရေဘေးနှင့် မြေပြိုဒေသများရှိစာသင်ကျောင်းများ ပြန်လည်တည်ဆောက်ရေး ဂျပန်က ယန်းငွေသန်း ၁၅၀၀ လှူဒါန်း

**နေပြည်တော် နိုဝင်ဘာ ၁၅**

မြန်မာနိုင်ငံအတွင်း ရေဘေးသင့်ဒေသများရှိ စာသင်ကျောင်းများ ပြန်လည်တည်ဆောက်ရေးလုပ်ငန်း စီမံချက်အတွက် ဂျပန်နိုင်ငံအစိုးရက ဂျပန်ယန်းသန်း ၁၅၀၀ အကူအညီပေးရေးဆိုင်ရာသဘောတူစာချွန်လွှာကို နိုဝင်ဘာ ၁၃ ရက်တွင် အမျိုးသားစီမံကိန်းနှင့် စီးပွားရေးဖွံ့ဖြိုးတိုးတက်မှုဝန်ကြီးဌာန အစည်းအဝေးခန်းမ၌ လက်မှတ်ရေးထိုးခဲ့ကြသည်။

အမျိုးသားစီမံကိန်းနှင့် စီးပွားရေးဖွံ့ဖြိုးတိုးတက်မှုဝန်ကြီးဌာန ဒုတိယဝန်ကြီး ဒေါ်လဲ့လဲ့သိန်းနှင့် ဂျပန်နိုင်ငံအစိုးရကိုယ်စား မြန်မာနိုင်ငံဆိုင်ရာ ဂျပန်သံအမတ်ကြီး *Mr. Tateshi Higuchi* တို့ကလက်မှတ်ရေးထိုး လဲလှယ်ခဲ့ကြပြီး အလှူငွေကိုမြန်မာနိုင်ငံအတွင်း ရေဘေးသင့်ဒေသများ၊ သဘာဝဘေးအန္တရာယ်ကြောင့် မြေပြိုသောဒေသများရှိ စာသင်ကျောင်းများ ပြန်လည်တည်ဆောက်ပြုပြင်ရာတွင် အသုံးပြုသွားမည်ဖြစ်သည်။

အခမ်းအနားသို့ အမျိုးသားစီမံကိန်းနှင့် စီးပွားရေးဖွံ့ဖြိုးတိုးတက်မှုဝန်ကြီးဌာန ပြည်ထောင်စုဝန်ကြီး ဒေါက်တာကံဇော်၊ ဒုတိယဝန်ကြီးဒေါ်လဲ့လဲ့သိန်း၊ ပညာရေးဝန်ကြီးဌာန ဒုတိယဝန်ကြီး ဒေါက်တာဇော်မင်းအောင်၊ ပြည်ထောင်စုရှေ့နေချုပ်ရုံးနှင့် တာဝန်ရှိသူများ တက်ရောက်ခဲ့ကြသည်။

ယခုလက်မှတ်ရေးထိုးသောစာချွန်လွှာအပါအဝင် ၂၀၁၅ ခုနှစ်အတွင်း မြန်မာနိုင်ငံအစိုးရသို့ ဂျပန်နိုင်ငံအစိုးရမှ အကူအညီပေးရေးဆိုင်ရာစာချွန်လွှာ *(Exchange of Notes)* ရှစ်ခုကိုလက်မှတ်ရေးထိုးခဲ့ပြီး ယင်းစာချွန်လွှာများအရ အကောင်အထည်ဖော်ဆောင်ရွက်ရန် စီမံချက်များအတွက် ဂျပန်ယန်းသန်း ၁၂၅၅၀ ကို ဂျပန်နိုင်ငံ အစိုးရမှ ပေးအပ်ရန်သဘောတူပြီးဖြစ်ကြောင်း သိရသည်။

**(သတင်းစဉ်)**

## ဖြူးပြည်သူ့ဆေးရုံ တိုးချဲ့နှစ်ထပ်လူနာဆောင် ၉၅ ရာခိုင်နှုန်းကျော်ဆောက်လုပ်ပြီးစီး

**ဖြူး နိုဝင်ဘာ ၁၅**

ပဲခူးတိုင်းဒေသကြီး တောင်ငူခရိုင် ဖြူးမြို့ခုတင် ၁၀၀ ပြည်သူ့ဆေးရုံတွင် အလျား ၁၃၄ ပေ၊ အနံ ၅၆ ပေရှိ နှစ်ထပ်သံကူကွန်ကရစ်တိုးချဲ့လူနာဆောင်ကို ၂၀၁၄ ခုနှစ် ဒီဇင်ဘာလမှစတင်၍ တာဝန်ယူဆောက်လုပ်ခဲ့ရာ နိုဝင်ဘာ ၁၄ ရက်အထိ ၉၅ ရာခိုင်နှုန်းကျော် ပြီးစီးနေပြီဖြစ်၍ ယခုလကုန်ပိုင်းတွင် ဖွင့်လှစ်နိုင်တော့မည်ဖြစ်သည်။ **(အောက်ပုံ)**

အဆိုပါဆေးရုံသို့ မြို့နယ်ချင်းစပ်မြို့နယ်များဖြစ်သည့် ကျောက်တံခါးမြို့နယ်၊ ကျောက်ကြီးမြို့နယ်နှင့် ဖြူးမြို့နယ်အတွင်းရှိ ပြည်သူများက လာရောက်ဆေးကုသမှုခံယူနေကြသဖြင့် နေ့စဉ် အတွင်းလူနာ ၂၀၀ ခန့်လက်ခံကုသပေးနေရကာ လူနာများနှင့် လူနာစောင့်များမှာ နေရာထိုင်ခင်း ခက်ခဲလျက် ရှိနေကြသည်။

ထိုသို့ ခက်ခဲနေမှုကြောင့် နိုင်ငံတော်အစိုးရမှ ၂၀၁၄-၂၀၁၅ ဘဏ္ဍာရေးနှစ်တွင် ခွင့်ပြုရန်ပုံငွေကျပ်သိန်း ၁၀၀၀၊ ၂၀၁၅-၂၀၁၆ ဘဏ္ဍာနှစ်အတွက် ခွင့်ပြုငွေကျပ်သိန်း ၂၄၀၀ ဖြင့် တည်ဆောက်ခဲ့ခြင်းဖြစ်ကြောင်းသိရသည်။

အဆိုပါတိုးချဲ့နှစ်ထပ်လူနာဆောင် ပြီးစီးပါက အပေါ်ထပ်တွင် လူနာ ၄၀၊ အောက်ထပ်တွင် လူနာ ၄၀ လက်ခံကုသနိုင်မည်ဖြစ်ပြီး လူနာနှင့် လူနာစောင့်များ နေရာအခက်အခဲ အထိုက်အလျောက် အဆင်ပြေသွားနိုင်မည်ဖြစ်ကြောင်း သိရသည်။

**(ဖြူးမြင့်ဦး)**

## နတ်နန်းကျေးရွာရှိ ရေဘေးသင့်ပြည်သူများ ရွာသစ်ဖော်ထုတ်သည့်နေရာတွင် ပြောင်းရွှေ့နေထိုင်လာ

**ကလေး နိုဝင်ဘာ ၁၅**

ကလေးဒေသတွင် ရေကြီးရေလျှံမှု ခံစားခဲ့ရသည့် ပြည်သူများအတွက် ရေဘေးပြန်လည်ထူထောင်ရေး လုပ်ငန်းများဖြစ်သည့် ရွှေ့ပြောင်းရွာသစ်ထူထောင်ရေးလုပ်ငန်းများကို အရှိန်အဟုန်ဖြင့် ဆောင်ရွက်ပေးလျက်ရှိရာ နတ်နန်းကျေးရွာရှိ ရေဘေးသင့်ပြည်သူများအနေဖြင့် ရွာသစ်ဖော်ထုတ်သည့်နေရာတွင် ပြောင်းရွှေ့နေထိုင်လာကြကြောင်း သိရသည်။

ယင်းသို့ ပြောင်းရွှေ့နေထိုင်လာကြသော နတ်နန်းကျေးရွာမှ ရေဘေးသင့်ပြည်သူများသည် မိသားစုဝင်ငွေတိုးပွားရေးအတွက် ရက်ကန်းစင်များ ပြန်လည်တည်ထောင်ကြပြီး ယခုအခါ ရက်ကန်းစင် ၆၀ ထိရှိလာပြီဖြစ်ရာ မိသားစု စားဝတ်နေရေးအတွက် တစ်ဖက်တစ်လမ်းဖြင့် ဝင်ငွေရှာဖွေလာနိုင်ကြပြီ ဖြစ်သည်။

ရေဘေးကြောင့် အိုးအိမ်ပျက်စီးသူများအားလုံး အဆိုပါ နတ်နန်းရွာသစ်သို့ အမြန်ဆုံးပြောင်းရွှေ့နေထိုင်နိုင်ကြရန် ကလေးခရိုင်စီမံခန့်ခွဲမှုကော်မတီဥက္ကဋ္ဌ ဦးမောင်ထူးက ကျေးရွာတာဝန်ခံနှင့် ကျေးလက်ဒေသခံပြည်သူများအား နိုဝင်ဘာ ၁၄ ရက် ညနေပိုင်းတွင် သွားရောက်တွေ့ဆုံခဲ့ပြီး လိုအပ်သည်များ ပံ့ပိုးကူညီဆောင်ရွက်နိုင်ရေး ဆွေးနွေးခဲ့ကြောင်း သိရသည်။

**(ဂျိုးနက်)**

ကြေးမုံ
နေ့စဉ်သတင်းစာ
စာတည်းမှူးချုပ် - ဦးခင်မောင်ကျော်ဒင်
စာတည်းမှူးများ - ဦးလှစိန်၊ ဦးဝင်းနိုင်၊ ဦးစိုးစိုးနိုင်၊ ဦးစန်းအောင်
သတင်းထောက်မှူး - ဦးဌေးအောင်
ဘာသာပြန်စာတည်းမှူးများ - ဦးအောင်ထိန်၊ ဦးဇော်ဝင်း၊ အေးဝမ်းစိုး၊ အောင်ကျော်ကျော်
အနုပညာစာတည်း - ခင်ခင်သက်
အားကစားစာတည်း - မေလှဲ့သင်း
ဆောင်းပါးစာတည်း - စန္ဒာဝင်း
အကြီးတန်းသတင်းထောက်များ - ဟိန်းထက်လင်း၊ နိုင်လင်းကြည်၊ ဖြိုးစန္ဒာမြင့်၊ သီသီမင်း
အငယ်တန်းသတင်းထောက်များ - အောင်ကျော်ဦး၊ ခင်ဇာလီ၊ မေသကြိန်၊ အေးအေးမြင့်၊ ခင်စုစုလှိုင်၊
ဓာတ်ပုံသတင်းထောက် - ခင်မောင်ဝင်း၊ ဇေယျာဝင်း(ဖိုးခွား)
အထူးသတင်းထောက် - ဆုနှင်းလှဲ့၊ သီရိ

## ပြည်တွင်းရေးရာ

❒ **ရှေ့ဖုံးမှ**

ထပ်လောင်းပြောကြားလိုပါတယ်။ ရွေးကောက်ပွဲများကို လွတ်လပ်စွာ ကျင်းပနိုင်ခြင်းဟာ ကျွန်တော်တို့နိုင်ငံရဲ့ ဒီမိုကရေစီအသွင်ကူးပြောင်းမှု အောင်အောင်မြင်မြင်နဲ့ ရှေ့ကိုဆက်သွားနေတယ်လို့ ဆိုရမှာဖြစ်ပါတယ်။ ကျွန်တော်တို့အစိုးရတာဝန်ယူချိန်ကစပြီး နိုင်ငံရေးဖြစ်စဉ်မှာ ပြည်သူတွေ တက်ကြွစွာပါဝင်လာနိုင်ရေးအတွက် လိုအပ်တဲ့ နိုင်ငံရေးဖြေလျှော့မှုတွေ၊ မီဒီယာလွတ်လပ်ခွင့်တွေနဲ့ အုပ်ချုပ်ရေးပုံစံတွေကို ပြုပြင်ပြောင်းလဲခဲ့ပါတယ်။ ပြည်သူတွေ နိုင်ငံရေးမှာ နိုးကြားစွာပါဝင်လာခြင်းမှာ နိုင်ငံရေးပါတီများရဲ့ အင်အားကလည်း အရေးကြီးပါတယ်။ ဒါကြောင့် ဒီနေရာကနေ နိုင်ငံရေး ပါတီများရဲ့ အခန်းကဏ္ဍကိုလည်း ဂုဏ်ပြုအသိအမှတ်ပြု ပြောကြားလိုပါတယ်။

ငါးနှစ်အတွင်းဆောင်ရွက်ခဲ့တဲ့ ပြုပြင်ပြောင်းလဲရေးလုပ်ငန်းစဉ်များကနေ အသွင်ကူးပြောင်းရေးအတွက် အရေးကြီးတဲ့ အထွေထွေရွေးကောက်ပွဲကြီးကို ကျွန်တော်တို့ အောင်မြင်စွာကျင်းပနိုင်ခဲ့ပြီဖြစ်ပါတယ်။ ဒီလိုကျင်းပတဲ့အခါမှာ တည်တည်ငြိမ်ငြိမ်၊ အေးအေးချမ်းချမ်းနဲ့ အောင်မြင်မှုရှိစွာ ကျင်းပနိုင်ဖို့ ကြိုးပမ်းဆောင်ရွက်ခဲ့တဲ့ ရွေးကောက်ပွဲကော်မရှင်အဆင့်ဆင့်၊ ပါဝင်ယှဉ်ပြိုင်ကြတဲ့နိုင်ငံရေးပါတီများ၊ အနိုင်ရလွှတ်တော်ကိုယ်စားလှယ်များ၊ ပါဝင်ကူညီခဲ့ကြသူများနဲ့ မဲဆန္ဒရှင်ပြည်သူလူထုကြီးကိုလည်း ဂုဏ်ပြုအပ်ပါတယ်။

ကျွန်တော်တို့အစိုးရအဖွဲ့အနေနဲ့ ကျန်ရှိနေသေးတဲ့အစိုးရသက်တမ်းကာလအတွင်းမှာ တည်ဆဲဥပဒေများ၊ နည်းဥပဒေများ၊ လုပ်ထုံးလုပ်နည်းများ၊ ပြဋ္ဌာန်းချက်များအတိုင်း ဆက်လက်ဆောင်ရွက်ပြီး အသွင်ကူးပြောင်းရေးကို ချောမွေ့အောင် ဆောင်ရွက်သွားမှာဖြစ်ပါတယ်။ ကျွန်တော့်အနေနဲ့ လုပ်ထုံးလုပ်နည်းများနဲ့အညီ ဒုတိယအကြိမ်လွှတ်တော်များ စတင်ကျင်းပဖို့ဖိတ်ကြားမှာဖြစ်ပါတယ်။ လွှတ်တော်များအနေနဲ့ ဆောင်ရွက်ရန်ရှိသည်များကို အဆင့်ဆင့်ဆောင်ရွက်ပြီးတဲ့အခါမှာ ပေါ်ပေါက်လာမယ့်အစိုးရအဖွဲ့သစ်ထံကို သတ်မှတ်ချိန်အတွင်း စနစ်တကျ တာဝန်လွှဲပြောင်းပေးအပ်သွားမှာဖြစ်ပါတယ်။ ဒီကိစ္စနဲ့ပတ်သက်ပြီး စိုးရိမ်ပူပန်မှုမရှိစေဖို့နဲ့ တည်တည်ငြိမ်ငြိမ်နဲ့ ချောချောမွေ့မွေ့ဖြစ်စေဖို့ ဆောင်ရွက်မှာဖြစ်တယ်လို့ ထပ်မံပြောကြားလိုပါတယ်။

ကျွန်တော်တို့အစိုးရအဖွဲ့ တာဝန်ယူတဲ့ငါးနှစ်တာကာလသက်တမ်းအတွင်းမှာ ဆောင်ရွက်ရန်ရှိသည်များကို အကောင်းဆုံးဆောင်ရွက်ခဲ့ပြီးဖြစ်ပါတယ်။ အထူးသဖြင့်တော့ နိုင်ငံရေးအရကြည့်မယ်ဆိုရင် နိုင်ငံရေးအင်အားစုတွေအကြားမှာ စေ့စပ်ဆွေးနွေးညှိနှိုင်းခြင်းနဲ့ အဖြေရှာတဲ့နိုင်ငံရေးယဉ်ကျေးမှုသစ် အကောင်အထည်ပေါ်လာအောင်ဆောင်ရွက်ခဲ့ပါတယ်။ ငွေလဲနှုန်း၊ လွတ်လပ်တဲ့ ဗဟိုဘဏ်နဲ့နိုင်ငံခြားရင်းနှီးမြှုပ်နှံမှုဆိုင်ရာ ဥပဒေတွေကြောင့် နိုင်ငံတကာရင်းနှီးမြှုပ်နှံမှုတွေကို ဆွဲဆောင်နိုင်ခဲ့သလို အခုဆိုရင်အရှိန်အဟုန်ပြင်းပြင်းနဲ့ ဝင်ရောက်လုပ်ကိုင်ဖို့ အလားအလာကောင်းတွေတွေ့မြင်နေရပြီဖြစ်ပါတယ်။ ငြိမ်းချမ်းရေးကဏ္ဍမှာလည်း တိုင်းရင်းသားလက်နက်ကိုင်အဖွဲ့အစည်းရှစ်ဖွဲ့နဲ့ တစ်နိုင်ငံလုံးပစ်ခတ်တိုက်ခိုက်မှုရပ်စဲရေး သဘောတူညီချက်ကို လက်မှတ်ရေးထိုးနိုင်ခဲ့ပြီဖြစ်ပါတယ်။ လက်မှတ်မရေးထိုးသေးတဲ့ အဖွဲ့များအနေနဲ့လည်း ပါဝင်လာနိုင်ဖို့ ကြိုးပမ်းဆောင်ရွက်နေပါတယ်။ ဒီစာချုပ်မှာ အဓိကအားဖြင့် လက်နက်ကိုင်ပဋိပက္ခတွေကို နိုင်ငံရေးနည်းလမ်းနဲ့ ဖြေရှင်းဖို့၊ ဖက်ဒရယ်စနစ်ကိုအခြေခံတဲ့ ပြည်ထောင်စုကြီးကို နိုင်ငံရေး ဆွေးနွေးပွဲများကနေတစ်ဆင့် အတူတကွဝိုင်းဝန်းတည်ဆောက်ဖို့ဆိုတဲ့ နိုင်ငံရေးအာမခံချက်တွေ ပါဝင်ပါတယ်။ ဒီတစ်နိုင်ငံလုံး ပစ်ခတ်တိုက်ခိုက်မှုရပ်စဲရေးစာချုပ် (NCA) သည် ငြိမ်းချမ်းရေးအတွက် အခြေခံအုတ်မြစ်တစ်ခုအနေနဲ့ အကောင်းဆုံးချန်ထားရစ်နိုင်ခဲ့တာဖြစ်ပါတယ်။ မကြာမီမှာ NCA သဘောတူညီချက် အချိန်ဇယားများအတိုင်း နိုင်ငံရေးဆွေးနွေးပွဲများ စတင်ဖို့လည်း ကြိုးပမ်းဆောင်ရွက်နေပြီဖြစ်တဲ့အတွက် နောင်ပေါ်ပေါက်လာမယ့် အစိုးရအနေနဲ့ ဒီအခြေခံကောင်းတွေအပေါ်မှာ အကောင်းဆုံးဆက်လက်ဆောင်ရွက်သွားနိုင်မယ်လို့ ယုံကြည်ပါတယ်။

ဒီမိုကရေစီစနစ်မှာ ရွေးကောက်ပွဲများသည် အဓိကကျသော်လည်း ဒီရွေးကောက်ပွဲများဟာ သက်တမ်းအလိုက် အမြဲရှိနေမှာဖြစ်ပါတယ်။ ကျွန်တော်တို့တိုင်းပြည်ရဲ့စနစ်အရဆိုရင် ငါးနှစ်မှာတစ်ခါ ရွေးချယ်နေကြရမှာဖြစ်ပါတယ်။ ရွေးကောက်ပွဲရလဒ်များဟာ ပြည်သူလူထုရဲ့အဆုံးအဖြတ်ဖြစ်ပါတယ်။ နိုင်ငံရေးပါတီများဟာလည်း ရွေးကောက်ပွဲများမှာ နိုင်တဲ့ပါတီရှိမယ်၊ ရှုံးတဲ့ပါတီရှိမယ်။ သို့သော်လည်း ဒီမိုကရေစီစနစ်ဖြစ်တဲ့အတွက် ရွေးကောက်ပွဲမှာအများစုအနိုင်ရပါတီများဟာ ပြည်သူလူထုရဲ့ အကျိုးစီးပွားအတွက် ဆောင်ရွက်ရမှာဖြစ်သလို အနည်းစုသာ အနိုင်ရတဲ့ပါတီများအနေနဲ့ကလည်း ဒီမိုကရေစီရဲ့ အရေးကြီးတဲ့ ကိစ္စတစ်ခုဖြစ်တဲ့ Check and Balance မပျောက်စေဖို့အတွက် ဆက်လက်ဆောင်ရွက်သွားရမှာဖြစ်ပါတယ်။ ဒ့ါအပြင် ရွေးကောက်တင်မြှောက်ခြင်းမခံရတဲ့ ပါတီများအနေနဲ့ကလည်း လွှတ်တော်ပြင်ပနိုင်ငံရေးအနေနဲ့ ထိန်းကျောင်းသွားရမှာဖြစ်ပါတယ်။ ဒါမှသာလျှင် ဒီမိုကရေစီစနစ်ဟာ အသက်ဝင်ရှင်သန်နေမှာဖြစ်ပါတယ်။ ဒါကြောင့် အပြန်အလှန်ထိန်းကျောင်းခြင်းဖြစ်စဉ် အားကောင်းနေစေဖို့အတွက် နိုင်ငံရေးပါတီအားလုံးအနေနဲ့ ဆက်လက်ကြိုးပမ်းဆောင်ရွက်ကြဖို့ ဒီကနေတိုက်တွန်းလိုပါတယ်။

တစ်ဖန် ကျွန်တော်တို့တိုင်းပြည်ဟာ အသွင်ကူးပြောင်းရေးဆောင်ရွက်နေတဲ့နိုင်ငံဖြစ်တဲ့အားလျော်စွာ အသွင်ကူးပြောင်းရေးအောင်မြင်ဖို့အတွက် အစိုးရနဲ့ လွှတ်တော်တို့မှာသာ တာဝန်ရှိတာမဟုတ်ဘဲ နိုင်ငံရေးအင်အားစုတိုင်းမှာ တာဝန်ရှိနေပါတယ်။ ဒါကြောင့် အသွင်ကူးပြောင်းရေး ပြီးမြောက်အောင်မြင်ဖို့ နိုင်ငံရေးပါတီတွေရဲ့အားက အရေးကြီးတဲ့အခန်းကဏ္ဍမှာ ရှိနေပါသေးတယ်။ နောက်ပြီးတော့ ကျွန်တော်တို့တိုင်းပြည်ရဲ့ အခြေအနေအရ ငြိမ်းချမ်းရေးဖြစ်စဉ်မှာလည်း နိုင်ငံရေးပါတီများရဲ့အခန်းကဏ္ဍလိုအပ်ပါတယ်။ အထူးသဖြင့် ငြိမ်းချမ်းရေးဖြစ်စဉ်ကနေ ပေါ်ပေါက်လာမယ့် နိုင်ငံရေးဆွေးနွေးပွဲများမှာ နိုင်ငံရေးအင်အားစုအသီးသီးအနေနဲ့ မိမိတို့ကိုယ်စားပြုမယ့် အခန်းကဏ္ဍအလိုက် ပါဝင်ရမှာဖြစ်ပါတယ်။ ဒါကြောင့် နိုင်ငံရေးပါတီများအနေနဲ့ နိုင်ငံရေးဆွေးနွေးပွဲများနဲ့ပတ်သက်ပြီး ပြင်ဆင်ထားကြရမယ်ဆိုတဲ့ အချက်ကိုလည်း မီးမောင်းထိုးပြလိုပါတယ်။

ရွေးကောက်ပွဲများရှိနေတာနဲ့အမျှ နိုင်ငံရေးပါတီများအနေနဲ့ အနိုင်အရှုံးဆိုတာလည်း ရှိနေမှာဖြစ်ပါတယ်။ ရွေးကောက်ပွဲတစ်ခုပြီးတိုင်းမှာလည်း ပြည်သူလူထုများရဲ့ ရွေးချယ်မှုဟာ အနည်းနဲ့အများ ပြောင်းလဲနေမှာဖြစ်ပါတယ်။ မည်သို့ပင်ပြောင်းလဲစေကာမူ အမှန်တကယ်အရေးကြီးတာကတော့ တိုင်းပြည်ကို တည်တည်ငြိမ်ငြိမ်အေးအေးချမ်းချမ်းနဲ့ ဆက်လက်ဖွံ့ဖြိုးတိုးတက်နေစေဖို့ပဲဖြစ်ပါတယ်။ ဒါကတော့ အစိုးရတိုင်းကလုပ်ဆောင်ရမယ့်တာဝန်ပဲဖြစ်ပါတယ်။ တိုင်းပြည်တည်ငြိမ်အေးချမ်းပြီး ဖွံ့ဖြိုးတိုးတက်နေဖို့အတွက်တော့ အားလုံးကဆောင်ရွက်နေရမှာပဲဖြစ်ပါတယ်။

ကျွန်တော်တို့နိုင်ငံဟာ ဒီမိုကရေစီလမ်းကြောင်းပေါ်ကို စတင်လျှောက်လှမ်းစ၊ တစ်နည်းအားဖြင့် စနစ်ဟောင်းကနေ စနစ်သစ်ကိုကူးပြောင်းနေရတဲ့ နိုင်ငံဖြစ်ပါတယ်။ ဒါကြောင့် အပြောင်းအလဲမှာ စနစ်တကျနဲ့ သိမ်သိမ်မွေ့မွေ့ ကူးပြောင်းဖို့လိုပါတယ်။ တစ်ဖန်ကျွန်တော်တို့နိုင်ငံရဲ့ ပထဝီအနေအထားနဲ့ ကမ္ဘာ့နိုင်ငံရေးဆိုတာတွေကိုလည်း ထည့်သွင်းစဉ်းစားရမှာ ဖြစ်ပါတယ်။ နိုင်ငံရေးအရ၊ စီးပွားရေးအရနဲ့ တိုင်းပြည်မှာဖော်ဆောင်နေတဲ့ ပြည်တွင်းငြိမ်းချမ်းရေးကိစ္စရပ်များအတွက် ဒီကိစ္စတွေဟာ အလွန်အရေးကြီးပါတယ်။ အစိုးရတာဝန်ကို ထမ်းဆောင်မယ့်ပုဂ္ဂိုလ်များအနေနဲ့ ဒီအချက်ကို အထူးအလေးအနက်ထား ဆောင်ရွက်ရမှာလည်းဖြစ်ပါတယ်။

ကျွန်တော့်အနေနဲ့ကတော့ ရွေးကောက်ပွဲမတိုင်မီကတည်းက ကျွန်တော် ရေဒီယိုမိန့်ခွန်းမှာ ကတိပေးပြောကြားခဲ့တဲ့အတိုင်းပဲ ရွေးကောက်ပွဲရလဒ်များသည် ပြည်သူများရဲ့ဆန္ဒကို ထင်ဟပ်တယ်လို့ အလေးအနက်ယုံကြည်ပါတယ်။ ရွေးကောက်ပွဲပြီးတဲ့နောက်မှာတော့ အသွင်ကူးပြောင်းရေးမှာ ချောချောမွေ့မွေ့ ဖြစ်ဖို့လိုတယ်။ တိုင်းပြည်အနေနဲ့ တည်ငြိမ်အေးချမ်းပြီး ဖွံ့ဖြိုးတိုးတက်မှုလမ်းကြောင်းပေါ်ကိုတက်လှမ်းနိုင်ဖို့ လာမယ့်အနာဂတ်ရွေးကောက်ပွဲတွေဟာ ပိုမိုစနစ်ကျလာရမယ်။ ဒီမိုကရေစီစံနှုန်းတွေ မြင့်မားလာရမယ်ဆိုတဲ့ ဦးတည်ချက်များအတွက် ဒီကနေ့ကျွန်တော်တို့ နိုင်ငံရေးအင်အားစုများအားလုံးမှာ တာဝန်ရှိပါတယ်။

ဒီလိုအရေးပါတဲ့အခိုက်အတန့်မှာ ကျွန်တော်တို့အားလုံးရဲ့ဆင်ခြင်သုံးသပ်နိုင်စွမ်း၊ ပူးပေါင်းဆောင်ရွက်နိုင်စွမ်းနဲ့ အမြော်အမြင်ကြီးမှုများက အဆုံးအဖြတ်ပေးသွားမှာဖြစ်ပါတယ်။

နိဂုံးချုပ်အားဖြင့် ဒီကနေ့ကြွရောက်လာတဲ့ နိုင်ငံရေးပါတီခေါင်းဆောင်များ၊ နိုင်ငံရေးပါတီများအနေဖြင့်လည်းကောင်း၊ ပြည်သူလူထုတစ်ရပ်လုံးအနေဖြင့်လည်းကောင်း ပြည်ထောင်စုသမ္မတမြန်မာနိုင်ငံတော်ကြီး ပိုမိုတည်ငြိမ်ဖို့၊ ပိုမိုငြိမ်းချမ်းသာယာဖို့၊ ပိုမိုဖွံ့ဖြိုးတိုးတက်ဖို့ ကျွန်တော်တို့အားလုံး အတူတူလက်တွဲပြီး ပိုမိုကြိုးစားဆောင်ရွက်ကြပါစို့လို့ တိုက်တွန်းနှိုးဆော်ရင်း နိဂုံးချုပ်အပ်ပါတယ်။

**ရွေးကောက်ပွဲပြီးတဲ့နောက်မှာတော့ အသွင်ကူးပြောင်းရေးမှာ ချောချောမွေ့မွေ့ဖြစ်ဖို့လိုတယ်။ တိုင်းပြည်အနေနဲ့ တည်ငြိမ်အေးချမ်းပြီး ဖွံ့ဖြိုးတိုးတက်မှုလမ်းကြောင်းပေါ်ကို တက်လှမ်းပြီး လာမယ့်အနာဂတ်ရွေးကောက်ပွဲတွေဟာ ပိုမိုစနစ်ကျလာရမယ်။ ဒီမိုကရေစီစံနှုန်းတွေ မြင့်မားလာရမယ်ဆိုတဲ့ ဦးတည်ချက်များအတွက် ဒီကနေ့ ကျွန်တော်တို့နိုင်ငံရေးအင်အားစုများအားလုံးမှာ တာဝန်ရှိပါတယ်။**

# နောင်ဆက်တာဝန်ယူမယ့် အများစုနိုင်တဲ့ နိုင်ငံရေးပါတီနဲ့ အစိုးရအဖွဲ့ကလည်း ပါတီငယ်လေးတွေနဲ့ တွေ့ဆုံဆွေးနွေးပြီးတော့မှ အကြံဉာဏ်ယူတဲ့အစဉ်အလာကို ဆက်ပြီးထိန်းသိမ်းသွားနိုင်မယ်လို့ မျှော်လင့်တယ်

**ပြည်ထောင်စုဝန်ကြီး ဦးရဲထွဋ်**

ပြည်ထောင်စုဝန်ကြီး ဦးရဲထွဋ်။

**နိုင်ငံတော်သမ္မတ ဦးသိန်းစိန်နှင့် နိုင်ငံရေးပါတီများမှ ခေါင်းဆောင်များ တွေ့ဆုံဆွေးနွေးပွဲကို နိုဝင်ဘာ ၁၅ ရက် နံနက် ၁၀ နာရီက ရန်ကုန်မြို့ရှိ တိုင်းဒေသကြီး အစိုးရအဖွဲ့ရုံးတွင် ပြုလုပ်ခဲ့သည်။ အဆိုပါတွေ့ဆုံဆွေးနွေးပွဲအပြီးတွင် ပြန်ကြားရေးဝန်ကြီးဌာန ပြည်ထောင်စုဝန်ကြီး ဦးရဲထွဋ်၏ ပြောကြားချက်များကို ပြန်လည်ကောက်နုတ်ဖော်ပြအပ်ပါသည်။**

“ဒီနေ့အစည်းအဝေးနဲ့ပတ်သက်ပြီး သမ္မတကြီးရဲ့ ရည်ရွယ်ချက်ကတော့ ရွေးကောက်ပွဲမှာအနည်းစုပေ့ါလေ။ အနည်းစုပဲအနိုင်ရတဲ့ပါတီတွေ၊ လုံးဝအနိုင်ရရှိခြင်းမရှိတဲ့ ပါတီတွေ တွေ့ဆုံဆွေးနွေးတာပေ့ါ။ အဓိကအားဖြင့် ဘာလဲဆိုတော့ တစ်ကတော့ ဒီမိုကရေစီနိုင်ငံတစ်ခုမှာ ရွေးကောက်ပွဲတွေဆိုတာ အကြိမ်ကြိမ်ဖြစ်နေဦးမှာပါ။ အဲတော့ရွေးကောက်ပွဲတစ်ကြိမ်မှာ မနိုင်တာနဲ့ ပါတီတွေ ပျောက်ကွယ်သွားတယ်ဆိုတာ မဖြစ်သင့်ဘူး။ ဒါကြောင့်မို့ ဒီပါတီတွေအနေနဲ့ လွှတ်တော်ထဲရောက်တဲ့ပါတီတွေကလည်း လွှတ်တော်ထဲမှာ ဟန်ချက်ညီညီ ထိန်းကျောင်းတဲ့ အလုပ်ကိုဝင်လုပ်ဖို့၊ လွှတ်တော်ပြင်ပမှာရှိတဲ့ နိုင်ငံရေးပါတီတွေအနေနဲ့လည်း ပျောက်ကွယ်မသွားဘဲနဲ့ လွှတ်တော်ပြင်ပကနေပြီးတော့မှ အုပ်ချုပ်ရေးမဏ္ဍိုင်တို့၊ တရားဥပဒေပြုရေးမဏ္ဍိုင်တို့ကို ဝိုင်းဝန်းထိန်းကျောင်းပေးဖို့ ဒါကို တိုက်တွန်းတာပါ”။

“နှစ်ကတော့ ကျွန်တော်တို့ အဓိကအားဖြင့် ငြိမ်းချမ်းရေး ဆွေးနွေးပွဲတွေမှာ နိုင်ငံရေးပါတီတွေရဲ့ အမြင်တွေကိုလည်း ထည့်သွင်းစဉ်းစားဖို့ရှိတယ်။ ဒါကြောင့်မို့ နိုင်ငံရေးပါတီတွေအနေနဲ့လည်း အဲဒီကိစ္စအတွက် ပြင်ဆင်ထားဖို့ ဆိုပြီးတော့ အားပေးတာပေ့ါ။ နောက်တစ်ခုကတော့ ကျွန်တော်တို့က ဒီလိုပါတီတွေနဲ့ တွေ့ခြင်းအားဖြင့် ကြားကာလမှာ ကျွန်တော်တို့ဆက်လုပ်ရမယ့် လုပ်ငန်းစဉ်တွေနဲ့ ပတ်သက်လို့ ပါတီတွေရဲ့အကြံဉာဏ်ကိုလည်း တောင်းခံတာပေ့ါ။ အဲဒီလို တောင်းခံတဲ့အခါမှာလည်း သမ္မတကြီးပြောသလိုပဲ တချို့ဟာတွေက ကျွန်တော်တို့ လက်ထက်မှာ လုပ်ပေးလို့ရမယ့်လုပ်ငန်းတွေရှိတယ်။ တချို့ရေရှည်လုပ်ရမယ့်လုပ်ငန်းတွေက နောင်တာဝန်လွှဲပြောင်းတဲ့အခါမှာ ထည့်ပြီးလွှဲပြောင်းပေးရမယ့် လုပ်ငန်းတွေရှိတာပေ့ါ။ အဓိကရည်ရွယ်ချက်ကတော့ ဒါပါပဲ။”

“ဒါကို ဘာဖြစ်လို့ သမ္မတကြီးက ပါတီတွေအများကြီးနဲ့ တွေ့ဆုံရသလဲဆိုရင် ပြန်ကြည့်လိုက်ရင် တွေ့ပါလိမ့်မယ်။ သမ္မတကြီး တာဝန်ယူတဲ့ တစ်လျှောက်လုံးမှာ နိုင်ငံရေးပါတီတွေအားလုံးနဲ့တွေ့ဆုံပြီးတော့ နားထောင်တယ်။ နားထောင်တယ်ဆိုတာ ဘာလဲဆိုတော့ ကျွန်တော်တို့နိုင်ငံမှာက စိန်ခေါ်မှုတွေအများကြီးရှိတဲ့အခါမှာ အလိုအပ်ဆုံးက ကျွန်တော်တို့အသိုင်းအဝိုင်းမှာ တစ်ယောက်နဲ့တစ်ယောက် ယုံကြည်မှုတည်ဆောက်ဖို့လိုတယ်။ ယုံကြည်မှု တည်ဆောက်ဖို့အတွက် တွေ့ဆုံစကားပြောခြင်းတွေနဲ့ပဲ ရနိုင်တယ်။ နိုင်ငံရေးအရ တွေ့ဆုံဆွေးနွေးတယ်ဆိုတဲ့ ယဉ်ကျေးမှုတစ်ရပ်ကို ထူထောင်တဲ့အခါမှာ ပါတီကြီးသည် ဖြစ်စေ၊ ငယ်သည် ဖြစ်စေ၊ လူမျိုးကြီးသည်ဖြစ်စေ၊ ငယ်သည် ဖြစ်စေ အားလုံးနဲ့ ထိတွေ့ဆက်ဆံတယ်။ သူတို့ရဲ့အကြံဉာဏ်တွေကို နားထောင်တယ်။ နားထောင်ပြီးတော့မှ အစိုးရအဖွဲ့ မူဝါဒတွေမှာ အသုံးချတယ်။ တကယ်လို့ ဒီလိုမျိုးလုပ်တဲ့အတွက်ကြောင့်မို့လို့ ကျွန်တော်တို့ လုပ်နေတဲ့ ငြိမ်းချမ်းရေးဖြစ်စဉ်တို့၊ အုပ်ချုပ်ရေးပြုပြင်ပြောင်းလဲမှုဖြစ်စဉ်တို့၊ စီးပွားရေးပြုပြင်ပြောင်းလဲမှုဖြစ်စဉ်မှာ ဒီလိုဆွေးနွေးပွဲတွေကရတဲ့ အကျိုးရလဒ်တွေကို အများကြီး အသုံးချနိုင်တယ်။ ကျွန်တော်တို့လက်ထက်မှာ တွေ့သလိုပဲ နောင်ဆက်တာဝန်ယူမယ့် အများစုနိုင်တဲ့ နိုင်ငံရေးပါတီနဲ့ အစိုးရအဖွဲ့အနေနဲ့လည်း ပါတီငယ်လေးတွေနဲ့ တွေ့ဆုံဆွေးနွေးပြီးတော့မှ အကြံဉာဏ်ယူတဲ့ အစဉ်အလာကို ဆက်ပြီးထိန်းသိမ်းသွားနိုင်မယ်လို့ ကျွန်တော်မျှော်လင့်တယ်။”

**(သီသီမင်း)**

နိုင်ငံတော်သမ္မတ ဦးသိန်းစိန် တွေ့ဆုံပွဲသို့တက်ရောက်လာကြသော နိုင်ငံရေးပါတီများမှ ခေါင်းဆောင်များနှင့် တာဝန်ရှိသူများအား ရင်းရင်းနှီးနှီးနှုတ်ဆက်စဉ်။ (သတင်းစဉ်)

နိုင်ငံတော်သမ္မတ ဦးသိန်းစိန် တွေ့ဆုံပွဲသို့တက်ရောက်လာကြသော နိုင်ငံရေးပါတီများမှ ခေါင်းဆောင်များနှင့် တာဝန်ရှိသူများအား ရင်းရင်းနှီးနှီးနှုတ်ဆက်စဉ်။ (ဓာတ်ပုံ-ဦးရဲထွဋ်ဖေ့စ်ဘွတ်)

နိုင်ငံတော်သမ္မတ ဦးသိန်းစိန် တွေ့ဆုံပွဲသို့တက်ရောက်လာကြသော နိုင်ငံရေးပါတီများမှ ခေါင်းဆောင်များနှင့် တာဝန်ရှိသူများအား ရင်းရင်းနှီးနှီးနှုတ်ဆက်စဉ်။

(သတင်းစဉ်)

### ❂ နိုင်ငံတော်သမ္မတမှ

ရှေးဦးစွာ နိုင်ငံတော်သမ္မတ ဦးသိန်းစိန်က အဖွင့်အမှာစကား ပြောကြားသည်။

**(နိုင်ငံတော်သမ္မတ ဦးသိန်းစိန်၏ မိန့်ခွန်းကို ရှေ့ဖုံးနှင့် စာမျက်နှာ ၃ တွင် ဖော်ပြထားပါသည်။)**

ထို့နောက်တွေ့ဆုံပွဲသို့ တက်ရောက်လာကြသော နိုင်ငံရေးပါတီများမှ ခေါင်းဆောင်များနှင့် တာဝန်ရှိသူများက နိုင်ငံတော် ပိုမိုတည်ငြိမ်ရေး၊ ငြိမ်းချမ်းသာယာ ဝပြောရေးနှင့် ဖွံ့ဖြိုးတိုးတက်ရေး၊ အမျိုးသားပြန်လည်သင့်မြတ်ရေး၊ ပြည်တွင်း ငြိမ်းချမ်းရေးအတွက် လက်နက်ကိုင် ပဋိပက္ခများကို နိုင်ငံရေးနည်းလမ်းဖြင့် ဖြေရှင်းရေး၊ NCA သဘောတူညီချက်နှင့်အညီ အချိန်ဇယားများအတိုင်း နိုင်ငံရေးဆွေးနွေးပွဲများ စတင်နိုင်ရေး၊ ရွေးကောက်ပွဲအလွန်ကာလ အသွင်ကူးပြောင်းရေးတွင် ချောချောမွေ့မွေ့ဖြစ်စေရေး၊ အနာဂတ်တွင် ဒီမိုကရေစီစံနှုန်းများ ပိုမိုမြင့်မားလာစေရေးနှင့် နိုင်ငံရေးပါတီများ၏ အခန်းကဏ္ဍပိုမိုပါဝင်နိုင်ရေးတို့နှင့် စပ်လျဉ်း၍ ရင်းနှီးပွင့်လင်းစွာဆွေးနွေးတင်ပြကြသည်။

ယင်းနောက် နိုင်ငံတော်သမ္မတက နိုင်ငံရေးပါတီများ၏ တင်ပြဆွေးနွေးမေးမြန်းချက်များကို ကဏ္ဍအလိုက် အသေးစိတ်ပြန်လည်ဆွေးနွေးပြီး တွေ့ဆုံပွဲကို နံနက် ၁၁ နာရီ မိနစ် ၄၀ တွင် ရုပ်သိမ်းလိုက်သည်။

တွေ့ဆုံပွဲအပြီးတွင် နိုင်ငံတော်သမ္မတသည် နိုင်ငံရေးပါတီများမှ ဥက္ကဋ္ဌများ၊ အတွင်းရေးမှူးများ၊ အလုပ်အမှုဆောင်များနှင့် ဖိတ်ကြားထားသူများအား ရင်းရင်းနှီးနှီး နှုတ်ဆက်သည်။ **(သတင်းစဉ်)**

### ❖ ဝန်မြစ်မှ

အဆိုပါကိစ္စနှင့်ပတ်သက်၍ ကျေးရွာအုပ်ချုပ်ရေးမှူး ဦးတင်ဦးက ယခင်နှစ်များအတွင်းမြစ်ရေကြီးခဲ့သော်လည်း ယခုကဲ့သို့နေအိမ်များရှိရာတွင် မြစ်ကမ်းပါးပြိုကျမှု မရှိခဲ့ဖူးကြောင်း၊ အခြားရေမြုပ်ကွင်းကမ်းပါးများတွင်သာ အဖြစ်များခဲ့ကြောင်း၊ ယခုနှစ်တွင် ဝန်မြစ်ရေသည် ထူးခြားစွာ သုံးကြိမ်ဆက်တိုက် မြင့်တက်ခဲ့ပြီး မြစ်ရေကျဆင်းသွားချိန်တွင် ယခုကဲ့သို့ ပြိုကျမှုဖြစ်ပေါ်ခဲ့ရကြောင်း၊ ယခုဖြစ်စဉ်တွင် ကျေးရွာနေပြည်သူများက အချိန်မီသတင်းပေးပို့ဝိုင်းဝန်းကူညီဆောင်ရွက်ခဲ့၍ အသက်အန္တရာယ်နှင့် ထိခိုက်ပျက်စီးဆုံးရှုံးမှုမရှိခဲ့သည့်အပြင် ယာယီရွှေ့ပြောင်းနေထိုင်မှုတွင်လည်း အခက်အခဲမရှိပါကြောင်းနှင့် ဝန်မြစ်ကမ်းပါးအခြေအနေကိုလည်း ဆက်လက်စောင့်ကြည့်နေကြပြီး သက်ဆိုင်ရာအဆင့်ဆင့်သို့ အခြေအနေအရပ်ရပ်ကို တင်ပြထားပါကြောင်း ပြောကြားခဲ့သည်။

**စိုးမင်းဦး(ပြန်/ဆက်)**

■

ပြည်တွင်းရေးရာ

# နိုင်ငံတော်သမ္မတနှင့်တွေ့ဆုံပွဲအပြီး နိုင်ငံရေးပါတီများ၏ သဘောထားအမြင်များ

တွေ့ဆုံမေးမြန်း- မင်းသစ်၊ သီသီမင်း
ဓာတ်ပုံ - ဇော်မင်းလတ်

ရန်ကုန် နိုဝင်ဘာ ၁၅

**နိုင်ငံတကာနှင့် အရပ်ဘက်အဖွဲ့အစည်းများက အလေးထားစောင့်ကြည့်ခဲ့သည့် ပါတီစုံဒီမိုကရေစီ အထွေထွေရွေးကောက်ပွဲကြီးသည် နိုဝင်ဘာ ၈ ရက်က ငြိမ်းချမ်းစွာဖြင့် အောင်မြင်စွာပြီးစီးခဲ့ပြီဖြစ်သည်။ ရွေးကောက်ပွဲအလွန်ကာလသည် တိုင်းပြည်အတွက်အရေးပါသည့်အချိန်ဖြစ်၍ အသွင်ကူးပြောင်းရေး ညင်သာချောမွေ့စေရန်အတွက် နိုင်ငံတော်သမ္မတနှင့် နိုင်ငံရေးပါတီများ တွေ့ဆုံဆွေးနွေးပွဲကို ယနေ့နံနက် ၁၀ နာရီက ရန်ကုန်မြို့ရှိ တိုင်းဒေသကြီးအစိုးရအဖွဲ့ရုံးတွင် ပြုလုပ်ခဲ့သည်။ အဆိုပါတွေ့ဆုံဆွေးနွေးပွဲသို့ တက်ရောက်လာသည့် နိုင်ငံရေးပါတီအသီးသီးနှင့် တွေ့ဆုံမေးမြန်းထားသည်များကို တင်ပြလိုက်ရပါသည်။**

**ဦးညဏ်ဝင်း**
**(အမျိုးသားဒီမိုကရေစီအဖွဲ့ချုပ်)**

ဒီနေ့လုပ်တဲ့တွေ့ဆုံပွဲမှာ သမ္မတကြီးက ကောင်းမွန်တဲ့အချက်အလက်တွေပေးလိုက်တာပါ။ အားလုံးလည်း ကြိုဆိုကြပါတယ်။ ငြိမ်းချမ်းရေးကိစ္စက သီးခြားဆွေးနွေးရမယ်ထင်တယ်။ ပထမအရေးကြီးတာက ဥပဒေနဲ့အညီအစိုးရသစ်ဖွဲ့ဖို့၊ ဒါနဲ့ပတ်သက်ပြီး သမ္မတကြီးက အရင်ကလည်းပြောတယ်။ အခုလည်း ပြောပါတယ်။ လက်ရှိအုပ်ချုပ်သွားတဲ့ အစိုးရရဲ့ ငါးနှစ်သက်တမ်းမှာ အားနည်းချက်၊ အားသာချက်တွေ စဉ်းစားရမှာ အများကြီးရှိတယ်။ ဘယ်သူပဲအုပ်ချုပ် အုပ်ချုပ် အမှားအယွင်း ချို့ယွင်းချက်ဆိုတာရှိမှာပဲ။ ဒါတွေကို မြင်ရမယ်။ ပြင်ရမယ်။ ကျွန်တော်တို့ပါတီအနေနဲ့ အမျိုးသားရင်ကြားစေ့ရေးကို လုပ်ဆောင်သွားမှာ ဖြစ်ပါတယ်။

**ဦးသန်းငွေ(ပြည်ထောင်စုကြံ့ခိုင်ရေးနှင့် ဖွံ့ဖြိုးရေးပါတီ)**

အစိုးရအဖွဲ့ အလွှဲအပြောင်းကို

ဦးပါစီပြည်ဟိန်း

တည်တည်ငြိမ်ငြိမ် အေးအေးချမ်းချမ်းနဲ့ ဆောင်ရွက်သွားမယ်ဆိုတာ ပါတီအားလုံး၊ နိုင်ငံတော်နဲ့ကမ္ဘာကို အသိပေးလိုက်တာပါ။ ရွေးကောက်ပွဲအပြီး ဆက်လုပ်သွားရမယ့် တိုင်းပြည်တည်ငြိမ်အေးချမ်းရေး၊ ဖွံ့ဖြိုးရေးတွေနဲ့ ပတ်သက်ပြီး ကျွန်တော်တို့အနေနဲ့ အခုမှ ပြောတာမဟုတ်ပါဘူး။ ရွေးကောက်ပွဲ မတိုင်ခင်ကတည်းက ပါတီရဲ့ ရွေးကောက်ပွဲကြေညာစာတမ်းအဖြစ်နဲ့ တိုင်းပြည်ကို ရုပ်သံတွေကနေ တစ်ဆင့်ပြောထားပါတယ်။ အဲဒါဘာလဲဆိုတော့ နိုင်ငံကိုခေတ်မီအောင် လုပ်ဖို့လိုတယ်။ ပွင့်လင်းမြင်သာတဲ့ လူမှုစနစ်တစ်ရပ် ထူထောင်ဖို့လိုတယ်။ တည်ငြိမ်အေးချမ်းအောင် ငြိမ်းချမ်းရေးအရ လုပ်ဖို့လိုတယ်။ ဒါတွေဟာ အာဏာရသည်ဖြစ်စေ၊ မရသည်ဖြစ်စေ ကျွန်တော်တို့ဆက်လုပ်သွားမယ်။ ဒါက ပါတီတိုင်း၊ နိုင်ငံသားတိုင်းလုပ်ရမယ့်ကိစ္စ။ ဒီအတိုင်းပဲ ဆက်လက်ရပ်တည်သွားမယ်လို့ ပြောချင်ပါတယ်။

**ဒေါက်တာအေးမောင်**
**(ရခိုင်အမျိုးသားပါတီ)**

တည်ငြိမ်အေးချမ်းပြီး ဖွံ့ဖြိုးတိုးတက်တဲ့ တိုင်းပြည်ကြီး ဖြစ်ချင်တယ်ဆိုတာတွေ၊ နောက်အာဏာလွှဲပြောင်းရေးကိစ္စတွေ အဲဒါတွေကို မူတည်ပြီး ဒီနေ့ဆွေးနွေးတာပါ။ ငြိမ်းချမ်းရေးဖြစ်စဉ် NCA အဲဒီမှာ အားလုံးပါဝင်

ဦးထွယ်အောင်

တဲ့ ငြိမ်းချမ်းရေးဖြစ်စဉ်ပဲ ဖြစ်မယ်။ ဒီလို အကူးအပြောင်းကာလလေးမှာ နောက်တစ်ဆင့်တက်မယ့် အစိုးရရဲ့ တာဝန်က အင်မတန်မှအရေးကြီးပါတယ်။ မပြီးဆုံးသေးတဲ့ NCA ကို အားလုံးပါဝင်အောင် ခြေလှမ်းလှမ်းပြီးမှ နောက်အစိုးရကို လက်ဆင့်ကမ်းရင် ကျွန်တော်တို့ တည်ငြိမ်အေးချမ်း ဖွံ့ဖြိုးတိုးတက်တဲ့ နိုင်ငံဖြစ်မယ်ဆိုတဲ့ သဘောပါပဲ။ နောက်တစ်ခုက လွတ်လပ်ပြီး တရားမျှတတဲ့ ဒီရွေးကောက်ပွဲကြီးကို ကျင်းပပေးခဲ့တာကလည်း အစိုးရရဲ့ တာဝန်ကျေမှုတစ်ရပ်ပါ။

ကျွန်တော်တို့နိုင်ငံဆိုတာ လူဦးရေလျှံကြနေတဲ့နိုင်ငံတွေ ပတ်လည်ဝိုင်းနေပါတယ်။ ကျွန်တော်တို့ရဲ့ အမျိုးသားရေးစရိုက်လက္ခဏာ မပျောက်ပျက်ဖို့ အရေးကြီးတယ်။ အခုအစိုးရဆောင်ရွက်သလို လာမယ့်အစိုးရကလည်း ဒီအမျိုးသား အကျိုးစီးပွား၊ အမျိုးသားရေးစရိုက် လက္ခဏာ မပျောက်အောင်ထိန်းသိမ်းဖို့ တာဝန်ရှိတယ်။

**ဦးပါစီပြည်ဟိန်း (စေ့စပ်ညှိနှိုင်းရေးနှင့် တည်ငြိမ်အေးချမ်းရေးပါတီ)**

ကျွန်တော် တင်ပြခဲ့တာကတော့ မြစ်ဆုံကိစ္စပေါ့ဗျာ။ မြစ်ဆုံကိစ္စက သမ္မတကြီးက သူ့လက်ထက်မှာ ဆက်ပြီးမလုပ်ဘူးလို့ ပြောတယ်။ နောက် ဒေါ်အောင်ဆန်းစုကြည်

ဆလိုင်းလျှံမှုန်း

ကလည်း ဒါကို လုပ်သင့် မလုပ်သင့် ပြည်သူကိုချပြပြီးမှ လုပ်မယ်လို့ပြောတယ်။ ဘာမှ သေချာဆုံးဖြတ်ထားတာ မရှိသေးဘူး။ ဒါကို ပြတ်ပြတ်သားသား ဆုံးဖြတ်ပေးဖို့တင်ပြတာပါ။ မြစ်ဆုံကိစ္စကတော့ တစ်နိုင်ငံလုံးနဲ့ သက်ဆိုင်တယ်။ ဒါကို လုံးဝမလုပ်လေကောင်းလေပါ။ ကချင်ပြည်နယ်

ဦးညဏ်ဝင်း

တစ်ခုတည်းအတွက် မဟုတ်ပါဘူး။ ကျွန်တော်တို့ တစ်နိုင်ငံလုံး ဒုက္ခရောက်မယ့်ကိစ္စပါ။ NCA ဆွေးနွေးပွဲမှာ ပါတီ ၉၀ ကျော်ရှိရာ ၁၆ ဦးဆိုတော့ အလွန်နည်းနေတယ်။ အဲဒါလေးတွေ တင်ပြတာပါ။ ဒီအစိုးရလက်ထက်မှာ ပါတီတွေ လွတ်လွတ်လပ်လပ် လုပ်လို့ရတယ်။ နောက်အစိုးရသစ်က

ဦးအောင်မိုးဇော်

ဘယ်လိုမျိုး အာမခံချက်တွေရှိမလဲ။ ဒါကိုတင်ပြတာပါ။

**ဦးထွယ်အောင်(ကချင်အမျိုးသားများ ဒီမိုကရေစီကွန်ဂရက်ပါတီ)**

မတွေ့ရသေးတဲ့ ပါတီတွေအားလုံးကိုတွေ့ပြီး အမြင်ချင်းဖလှယ်ကြတာ ကောင်းမွန်တယ်လို့ထင်တယ်။ ကျွန်တော်တို့က စစ်ပွဲတွေနဲ့ပတ်သက်

ဦးသန်းငွေ

ပြီး ငြီးငွေ့နေပြီ။ စစ်ပွဲတွေရပ်ပေးပါ။ ကျွန်တော်တို့ ပါတီတွေအနေနဲ့ တောင်းဆိုတာတွေရှိတယ်။ ငြိမ်းချမ်းရေးကို ပိုပြီးအကောင်အထည်ဖော်ရမယ်လို့ ယူဆတယ်။ ပါတီအနေနဲ့ စစ်မှန်တဲ့ ဖက်ဒရယ်ပြည်ထောင်စုကို အကောင်အထည်ဖော်ဖို့ ကြိုးစားနေတဲ့ ပါတီဖြစ်ပါတယ်။ တက်လာမယ့် အစိုးရကလည်း ဖက်ဒရယ်ပြည်ထောင်စုကို အကောင်အထည်ဖော်မယ်ဆိုတာ ကတိတည်စေချင်တယ်။ အမှန်တကယ်လည်း အကောင်အထည်ဖော်မယ်လို့ ယုံကြည်တယ်။

**ဆလိုင်းလျှံမှုန်း**
**(ချင်းအမျိုးသားတပ်ဦး)**

ဒီဆွေးနွေးပွဲမှာ နိုင်ငံရေးပါတီအများအပြားက ငြိမ်းချမ်းရေးဖြစ်စဉ်အရေးကြီးတယ်ဆိုတာ ဆွေးနွေးသွားတော့ ဝမ်းသာစရာပါ။ ကျွန်တော်တို့ တိုင်းရင်းသားလက်နက်ကိုင်အဖွဲ့အစည်းတွေအနေနဲ့ အားလုံးလက်မှတ်မထိုးနိုင်တဲ့အပေါ် အားလုံးလက်မှတ်ထိုးနိုင်ဖို့ တိုက်တွန်းပြောကြားသွားတာ ဝမ်းသာတယ်။ ငြိမ်းချမ်းရေးဖြစ်စဉ်မှာ အားလုံးပါဝင်မှုလည်း ဖြစ်မှာပါ။ လက်မှတ်မထိုးနိုင်သေးတဲ့အဖွဲ့တွေ အားလုံးကလည်း NCA ကို မကြိုက်လို့ မဟုတ်ပါဘူး။ NCA စာချုပ်ဆိုတာ အားလုံးသဘောတူရေးဆွဲထားတဲ့ စာချုပ်ပါ။

ဒေါက်တာအေးမောင်

ဒါပေမယ့် အခြေအနေအမျိုးမျိုးကြောင့် လက်မှတ်မထိုးနိုင်သေးတာပဲဖြစ်တယ်။ သူတို့အားလုံး ပါဝင်လာရေးကို ကျွန်တော်တို့အားလုံး ဝိုင်းဝန်းကြိုးပမ်းဆောင်ရွက်ရမှာ ဖြစ်ပါတယ်။ နောက်တက်လာမယ့် အစိုးရကလည်း ဒီဖြစ်စဉ်မှာ တစ်တပ်တစ်အား ပါဝင်မယ်လို့ မျှော်လင့်ပါတယ်။ လက်ရှိ အမျိုးသားဒီမိုကရေစီအဖွဲ့ချုပ် အနိုင်ရပါတီ ခေါင်းဆောင် ဒေါ်အောင်ဆန်းစုကြည်က အမျိုးသားရင်ကြားစေ့ရေးကို ဆက်လုပ်မယ်ဆိုတော့ ဒါဟာ တိုင်းပြည်မှာ အလိုအပ်ဆုံးမူနဲ့ ပေါ်လစီဖြစ်ပါတယ်။

**ဦးအောင်မိုးဇော်**
**(လူ့အောင်သစ် ဒီမိုကရက်တစ်ပါတီ)**

သမ္မတကြီး အုပ်ချုပ်သွားတဲ့ ငါးနှစ်သက်တမ်းမှာ ငြိမ်းချမ်းရေးလိုကိစ္စမျိုး၊ အသွင်ကူးပြောင်းရေးကိစ္စမျိုးတွေကို အစပြုတယ်လို့ ပြောလို့ရတယ်။ ဒါပေမယ့် ရှေ့ကို ဆက်ပြီးသွားဖို့ကတော့ တစ်စုံတစ်ရာတန့်နေတယ်လို့ ထင်တယ်။ ယနေ့ကာလမှာ ကျောင်းသားပဲဖြစ်ဖြစ်၊ နိုင်ငံရေးအကျဉ်းသားပဲဖြစ်ဖြစ် အကျဉ်းထောင်တွေထဲမှာ မရှိသင့်တော့ဘူး။ သမ္မတကြီးအနေနဲ့ တာဝန်ယူနေတဲ့ကာလမှာ အမြန်ဆုံးဆောင်ရွက်ပေးဖို့ ဒီနေ့တင်ပြခဲ့ပါတယ်။ ■

---

## လျှပ်စစ်ဓာတ်အားခများပေးဆောင်ရာတွင်အဆင်ပြေစေရန် မြို့နယ်အတွင်းလှည့်လည်ဆောင်ရွက်ပေးလျက်ရှိ

ရန်ကုန် နိုဝင်ဘာ ၁၅

လျှပ်စစ်စွမ်းအားဝန်ကြီးဌာန ရန်ကုန်လျှပ်စစ်ဓာတ်အားပေးရေးကော်ပိုရေးရှင်း၏လမ်းညွှန်မှုနှင့်အညီ တာမွေမြို့နယ်အတွင်း လျှပ်စစ်ဓာတ်အားသုံးစွဲသူပြည်သူများ ဓာတ်အားသုံးစွဲခပေးဆောင်ရာ၌ အဆင်ပြေစေရေးအတွက် နိုဝင်ဘာလမှစ၍ မြို့နယ်အတွင်း လှည့်လည်နှိုးဆော်အသိပေးပြီး ကောက်ခံဆောင်ရွက်လျက်ရှိကြောင်း နိုဝင်ဘာ၁၅ရက်ကတွေ့ရသည်။

မော်တော်ယာဉ်နဲ့ မြို့နယ်ထဲမှာလှည့်ပြီး ဓာတ်အားခကောက်ခံတဲ့ ဝန်ဆောင်မှုလုပ်ငန်းကို Titan Source Co.,Ltd. မှ ဓာတ်အားသုံးစွဲတဲ့ ပြည်သူတွေအတွက်အဆင်ပြေစေဖို့ ဆောင်ရွက်စေတာပါ။ လစဉ် ၁၂ ရက်ကနေပြီး ၂၃ ရက်ထိ မနက် ၉ နာရီမှ ညနေ ၃ နာရီထိ လှည့်လည်ပြီး ကောက်ခံပေးပါမယ်။ ဓာတ်အားခပေးဆောင်တဲ့နေရာဌာနကိုလည်း နှစ်နေရာခွဲထားပါတယ်။ နီးစပ်တဲ့နေရာမှာမစောင့်ဆိုင်းရဘဲ အဆင်ပြေအောင်လုပ်ပေးထားပါတယ်။ နတ်မောက်ရပ်ကွက် ဖိုးစိန်လမ်းလျှပ်စစ်ဓာတ်အားပေးရေး ကော်ပိုရေးရှင်းအုပ်ချုပ်ရေးမှူးရုံးနဲ့ ကျောက်မြောင်းအရှေ့ရပ်ကွက်အထက(၂)အနီးမှာရှိတဲ့ ဓာတ်အားခွဲရုံတို့မှာ ဓာတ်အားခပေးဆောင်နိုင်အောင် နံနက် ၉ နာရီကနေ ညနေ ၃ နာရီထိ ဆောင်ရွက်ထားပါတယ်”ဟု မန်နေဂျာဦးကျော်စန်းက ရှင်းပြသည်။

မော်တော်ယာဉ်နဲ့ လှည့်လည်ကောက်ခံပေးတယ်ဆိုတာကို အလွန်သဘောကျပါတယ်။ စနေနဲ့တနင်္ဂနွေနေ့တွေမှာ လှည့်ပြီးကောက်ခံပေးမယ်။ မပျက်ကွက်ဘူးဆိုရင် ပိုကောင်းပါတယ်။ ဝန်ဆောင်ခ ကျပ် ၃၀၀ ကလည်း မျှတပါတယ်။ ကိုယ်တိုင်သွားဆောင်ရင်လမ်းစရိတ်က ဒီ့ထက်လည်းကုန်ကျတယ်၊ အချိန်ကုန်လူပန်းဖြစ်ပါတယ်။ မိမိတို့ရဲ့အိမ်ရှေ့ထိလာပြီး ဝန်ဆောင်မှုလုပ်ပေးတာကျေးဇူးတင်ပါတယ်”ဟု တာမွေလေး ရပ်ကွက်ပိတောက်ရွှေဝါလမ်းတိုက်(၂၈)တွင်နေသည့် ဦးကျော်ဇောအောင်က ပြောသည်။

Titan Source Co.,Ltd. မှ ဓာတ်အားခများ မော်တော်ယာဉ်ဖြင့် ကောက်ခံရာတွင်အရှုံးအမြတ်မတွက်ဘဲ ဓာတ်အားသုံးစွဲသည့် မိဘပြည်သူများ

အလွယ်တကူပေးဆောင်နိုင်ရေးကိုသာ အဓိကထားမည်ဖြစ်ပြီး ရပ်ကွက်များအတွင်း တစ်လမ်းဝင်တစ်လမ်းထွက်ဖြင့် လှည့်လည်ဝန်ဆောင်မှုပေးသွားမှာဖြစ်ကြောင်း၊ တဖြည်းဖြည်းနှင့် ဝန်ဆောင်မှုကို ကျယ်ကျယ်ပြန့်ပြန့်တိုးချဲ့လုပ်ကိုင်ဆောင်ရွက်သွားမည်ဖြစ်ပြီး သိလိုသည်များ ဆက်သွယ်မေးမြန်းလိုပါက ဖုန်း ၀၉ ၇၈၅၄၄၁၄၆၉ သို့ ဆက်သွယ်နိုင်ကြောင်းသိရသည်။ (၁၉၇)

ပြည်တွင်းရေးရာ

# ကာကွယ်ရေးဦးစီးချုပ်ရုံး(ကြည်း၊ ရေ၊ လေ)ရုံး/ဌာနမိသားစုများ၏ ပဉ္စမအကြိမ် မဟာဘုံကထိန် အလှူတော်မင်္ဂလာအခမ်းအနားကျင်းပ

နေပြည်တော် နိုဝင်ဘာ ၁၅

ကာကွယ်ရေးဦးစီးချုပ်ရုံး(ကြည်း၊ ရေ၊ လေ)ရုံး/ဌာန မိသားစုများ၏ ပဉ္စမအကြိမ် မဟာဘုံကထိန် အလှူတော် မင်္ဂလာအခမ်းအနားကို ယနေ့နံနက် ၉ နာရီခွဲတွင် ကာကွယ်ရေးဦးစီးချုပ်ရုံး(ကြည်း) အနော်ရထာခန်းမ၌ ကျင်းပရာ တပ်မတော်ကာကွယ်ရေးဦးစီးချုပ် ဗိုလ်ချုပ်မှူးကြီး မင်းအောင်လှိုင်နှင့် ဇနီး ဒေါ်ကြူကြူလှ တက်ရောက်၍ ကထိန်လျာသင်္ကန်းနှင့် လှူဖွယ်ပစ္စည်းများ ဆက်ကပ် လှူဒါန်းသည်။

ရှေးဦးစွာ တပ်မတော်ကာကွယ်ရေးဦးစီးချုပ်နှင့် ဇနီးတို့သည် အနော်ရထာခန်းမအတွင်းရှိ ဗုဒ္ဓရုပ်ပွားတော် မြတ်အား ဆီမီး၊ သောက်တော်ရေချမ်း၊ သစ်သီးနှင့်မြသပိတ် ဆွမ်းတို့ကို ကပ်လှူပူဇော်သည်။

ဆက်လက်၍ ကာကွယ်ရေးဦးစီးချုပ်ရုံး(ကြည်း၊ ရေ၊ လေ)ရုံး/ဌာန မိသားစုများ၏ ပဉ္စမအကြိမ် မဟာဘုံကထိန်အလှူတော်မင်္ဂလာအခမ်းအနားကို ကျင်းပရာ မန္တလေးမြို့ မဟာဝိဇိတာရုံကျောင်းတိုက် ပဓာနနာယက ဆရာတော် အဘိဓဇမဟာရဋ္ဌဂုရု အဂ္ဂမဟာပဏ္ဍိတ အဂ္ဂမဟာသဒ္ဓမ္မ ဇောတိကဓဇ ဘဒ္ဒန္တဝိစာရိန္ဒာဘိဝံသ အမှူးပြုသော သံဃာတော် ၇၂ ပါး ကြွရောက်ချီးမြှင့်တော်မူ ကြပြီး တပ်မတော်ကာကွယ်ရေးဦးစီးချုပ် ဗိုလ်ချုပ်မှူးကြီး မင်းအောင်လှိုင်နှင့်ဇနီးဒေါ်ကြူကြူလှ၊ ဒုတိယတပ်မတော် ကာကွယ်ရေးဦးစီးချုပ် ကာကွယ်ရေးဦးစီးချုပ်(ကြည်း) ဒုတိယဗိုလ်ချုပ်မှူးကြီး စိုးဝင်းနှင့် ဇနီး၊ ကာကွယ်ရေး ဝန်ကြီးဌာန ပြည်ထောင်စုဝန်ကြီး ဒုတိယဗိုလ်ချုပ်ကြီး စိန်ဝင်းနှင့် ဇနီး၊ နယ်စပ်ရေးရာဝန်ကြီးဌာန ပြည်ထောင်စု ဝန်ကြီး ဒုတိယဗိုလ်ချုပ်ကြီး ကျော်ဆွေနှင့် ဇနီး၊ ညှိနှိုင်း ကွပ်ကဲရေးမှူး(ကြည်း၊ရေ၊လေ)ပူးတွဲတာဝန် ကာကွယ်ရေး ဦးစီးချုပ်(လေ) ဗိုလ်ချုပ်ကြီးခင်အောင်မြင့်နှင့်ဇနီး၊ ကာကွယ်ရေးဦးစီးချုပ်(ရေ) ဒုတိယဗိုလ်ချုပ်ကြီး တင်အောင်စန်းနှင့်ဇနီး၊ ကာကွယ်ရေးဦးစီးချုပ်ရုံးမှ တပ်မတော်အရာရှိကြီးများနှင့် ဇနီးများ၊ ကာကွယ်ရေး ဦးစီးချုပ်ရုံး (ကြည်း၊ ရေ၊ လေ) ရုံး/ဌာနများမှ အရာရှိ စစ်သည်များနှင့် မိသားစုများ တက်ရောက်ကြသည်။

ယင်းနောက် မဟာဝိဇိတာရုံဆရာတော်ကြီးထံမှ တပ်မတော်ကာကွယ်ရေးဦးစီးချုပ် အမှူးပြုသော ပရိသတ် အပေါင်းတို့က ကိုးပါးသီလခံယူဆောက်တည်ကြပြီး သံဃာတော်အရှင်သူမြတ်တို့ ရွတ်ပွားသရဇ္ဈာယ်ချီးမြှင့် တော်မူကြသည့် ပရိတ်တရားတော်များကို နာယူကြသည်။

ထို့နောက် တပ်မတော်ကာကွယ်ရေးဦးစီးချုပ်နှင့် ဇနီးတို့က မဟာဝိဇိတာရုံ ဆရာတော်ကြီးထံ ကထိန်လျာ သင်္ကန်းနှင့် လှူဖွယ်ဝတ္ထုပစ္စည်းများ ဆက်ကပ် လှူဒါန်း ကြသည်။

ဆက်လက်၍ ဒုတိယတပ်မတော်ကာကွယ်ရေး ဦးစီးချုပ်နှင့် ဇနီးတို့က ရေဆင်း ကန်ဦးဆရာတော်ထံသို့ လည်းကောင်း၊ ကာကွယ်ရေးဝန်ကြီးဌာန ပြည်ထောင်စု ဝန်ကြီး ဒုတိယဗိုလ်ချုပ်ကြီးစိန်ဝင်းနှင့်ဇနီး ၊ နယ်စပ်ရေးရာ ဝန်ကြီးဌာန ပြည်ထောင်စုဝန်ကြီး ဒုတိယဗိုလ်ချုပ်ကြီး ကျော်ဆွေနှင့်ဇနီး၊ ညှိနှိုင်းကွပ်ကဲရေးမှူး(ကြည်း၊ရေ၊ လေ) ပူးတွဲတာဝန် ကာကွယ်ရေးဦးစီးချုပ်(လေ) ဗိုလ်ချုပ်ကြီး ခင်အောင်မြင့်နှင့် ဇနီး၊ ကာကွယ်ရေးဦးစီးချုပ်(ရေ) ဒုတိယ ဗိုလ်ချုပ်ကြီးတင်အောင်စန်းနှင့်ဇနီးနှင့် ကာကွယ်ရေး ဦးစီးချုပ်ရုံး(ကြည်း၊ရေ၊လေ)မှ အရာရှိကြီးများက သံဃာတော်အရှင်သူမြတ်တို့ထံသို့ လည်းကောင်း သင်္ကန်း နှင့် လှူဖွယ်ဝတ္ထုပစ္စည်းများ ဆက်ကပ်လှူဒါန်းကြသည်။

ထို့နောက် မဟာဝိဇိတာရုံဆရာတော်ကြီးထံမှ တပ်မတော် ကာကွယ်ရေးဦးစီးချုပ် အမှူးပြုသော ဧည့်ပရိသတ်များက ကထိန်အနုမောဒနာတရားနာယူကြပြီး လှူဒါန်းမှုအစုစု အတွက် ရေစက်သွန်းချအမျှပေးဝေကြသည်။

အခမ်းအနားအပြီးတွင် သံဃာတော်အရှင်သူမြတ် တို့အား တပ်မတော်ကာကွယ်ရေးဦးစီးချုပ်နှင့် ဧည့် ပရိသတ်များက နေ့ဆွမ်းဆက်ကပ်လှူဒါန်းကြသည်။

ယနေ့ကျင်းပသော ကာကွယ်ရေးဦးစီးချုပ်ရုံး(ကြည်း၊ ရေ၊လေ) ရုံး/ဌာန မိသားစုများ၏ ပဉ္စမအကြိမ် မိသားစု မဟာဘုံကထိန် အလှူတော်မင်္ဂလာအခမ်းအနားတွင် ရုံး/ ဌာနများမှ ပဒေသာပင်စုစုပေါင်း ၈၀ ခု၊ တန်ဖိုးငွေကျပ် ၆၅၂ သိန်းကျော် ပါဝင်လှူဒါန်းခဲ့ကြကြောင်းသိရသည်။

**(မြဝတီ)**

**✻ ကျောဖုံးမှ**

ထိုသို့ဆောင်ရွက်ပေးခြင်းဖြင့် မန္တလေးခရိုင်အတွင်း၌ ယာဉ်မတော်တဆမှု ဖြစ်စဉ်များလျော့နည်းကျဆင်းလာသည့်မှတ်တမ်းများအရ သိရသည်။ ၂၀၁၄ ခုနှစ် ဇန်နဝါရီလမှ အောက်တိုဘာလအထိ ယာဉ်မတော်တဆဖြစ်ပွားမှု ၃၃၈ မှုတွင် သေဆုံးသူ ၁၄၅ ဦး၊ ဒဏ်ရာရရှိသူ ၃၆၀ ရှိခဲ့ပြီး ၂၀၁၅ ခုနှစ် ဇန်နဝါရီလမှ အောက်တိုဘာလအထိ ယာဉ်မတော်တဆဖြစ်ပွားမှု ၂၄၇ မှုတွင် သေဆုံးသူ ၁၃၈ ဦး၊ ဒဏ်ရာရရှိသူ ၂၃၄ ဦးရှိခဲ့ရာ နှစ်အလိုက် ကာလတူ နှိုင်းယှဉ်ချက်အရ ဖြစ်ပွားမှုနှုန်းများလျော့နည်းကျဆင်းသည်ကို တွေ့ရှိရမှာ ဖြစ်သည်။

ထိုသို့လျော့နည်းကျဆင်းရခြင်းမှာလည်း မန္တလေးမြို့တော်စည်ပင်သာယာ ရေးကော်မတီနှင့်အတူ သက်ဆိုင်ရာဌာနများ၏ စည်းကမ်းညွှန်ကြားချက်များ၊ အသိပညာပေးခြင်းများ၊ လိုအပ်သည့် နိုင်ငံတကာအဆင့်မီ ဒစ်ဂျစ်တယ် မီးပွိုင့်များတပ်ဆင်ပေးမှု၊ ပူးပေါင်းဆောင်ရွက်ပေးမှုနှင့်အတူ ပြည်သူလူထု အနေဖြင့် စည်းကမ်းလိုက်နာမှုတိုးတက်ကောင်းမွန်လာခြင်းနှင့် စည်းကမ်း ရှိခြင်းတို့ကြောင့်ဖြစ်ကြောင်း မန္တလေးတိုင်းဒေသကြီး ယာဉ်စည်းကမ်းထိန်း သိမ်းရေးကြီးကြပ်မှုကော်မတီ ပညာပေးရေးနှင့် စည်းကမ်းသတ်မှတ် ရေးဆပ်ကော်မတီဥက္ကဋ္ဌ မန္တလေးမြို့တော်စည်ပင်သာယာရေးကော်မတီ တွဲဖက်အတွင်းရေးမှူး ဦးသက်နိုင်ထွန်းက ပြောသည်။

"အခုလို ယာဉ်မတော်တဆမှုတွေနဲ့ သေဆုံးထိခိုက်ဒဏ်ရာရရှိမှုတွေ လျော့နည်းကျဆင်းသွားတာက သတ်မှတ်ထားတဲ့ ယာဉ်စည်းကမ်း၊ လမ်းစည်းကမ်းတွေ တစ်ခုတည်းကြောင့်တော့မဟုတ်ပါဘူး။ အဲဒီသတ်မှတ် ထားတဲ့စည်းကမ်းချက်တွေကို မန္တလေးမြို့တော်နေ ပြည်သူတွေကလည်း လိုက်နာမှု တိုးတက်လာတဲ့အတွက်ကြောင့်ဖြစ်ပါတယ်"ဟု ၎င်းက ဆက်လက်ပြောကြားသည်။ မန္တလေးမြို့တော် စည်ပင်သာယာရေးကော်မတီ နယ်နိမိတ်အတွင်း ၂၀၁၀-၂၀၁၁ ဘဏ္ဍာရေးနှစ်တွင် ရိုးရိုး LED မီးပွိုင့်

(17)ck၊ ၂၀၁၁-၂၀၁၂ ဘဏ္ဍာရေးနှစ်တွင် ရိုးရိုး LED မီးပွိုင့်သုံးခု၊ ၂၀၁၂- ၂၀၁၃ ဘဏ္ဍာရေးနှစ်တွင် ရိုးရိုး LED မီးပွိုင့် နှစ်ခုနှင့် မြို့တွင်းယာဉ်ကြော ရှုပ်ထွေးသည့် ခြောက်လမ်းသွားလမ်းဆုံနေရာများတွင် ယာဉ်ကြောတစ်လမ်းချင်း လမ်းရှင်း ရာတွင် ပိုမိုကောင်းမွန်သည့် Digital Count Down မီးပွိုင့် နှစ်ခုတပ်ဆင်ခြင်း၊ ၂၀၁၃-၂၀၁၄ ဘဏ္ဍာရေးနှစ်တွင် ရိုးရိုး LEDမီးပွိုင့်(၁၀) ခုနှင့် Digital Count Down မီးပွိုင့်ခြောက်ခုတပ်ဆင်ခြင်း၊ ၂၀၁၄-၂၀၁၅ ဘဏ္ဍာရေးနှစ်တွင် ရိုးရိုး LED မီးပွိုင့်ကိုးခုတပ်ဆင်ခြင်းနှင့် Digital Count Down မီးပွိုင့် ခြောက်ခုတပ်ဆင်ခြင်း၊ ၂၀၁၅-၂၀၁၆ ဘဏ္ဍာရေးနှစ်တွင် ရိုးရိုး LED မီးပွိုင့် ၁၀ ခု တပ်ဆင်ခြင်းလုပ်ငန်းများ အပါအဝင် စုစုပေါင်းမီးပွိုင့် ၅၉ ခုအား တပ်ဆင်ပေးခဲ့သည်။

ထို့အပြင် မန္တလေးမြို့တော်အတွင်း ယာဉ်စည်းကမ်း၊ လမ်းစည်းကမ်း ပိုမိုကောင်းမွန်စေရေးနှင့် ယာဉ်မတော်တဆမှု လျော့နည်းကျဆင်းစေရေး အတွက် ယခုနှစ်အတွင်း ထပ်မံ၍ Real Time Traffic Light စနစ်သုံး မီးပွိုင့် ၁၁ ခုတိုးချဲ့တပ်ဆင်ပေးသွားမည်ဖြစ်သည်။ အဆိုပါ Real Time Traffic Light စနစ်သုံးမီးပွိုင့်သည် ယာဉ်ကြောကျပ်တည်းမှုအများဆုံးဖြစ် သည့် ၇၈ လမ်းမကြီးတစ်လျှောက် ၂၆ လမ်းမှ စစ်ကိုင်းလမ်းခွဲအထိ လက်ရှိတပ်ဆင်အသုံးပြုထားသည့် မီးပွိုင့် ရှစ်နေရာနှင့် ၇၈လမ်း၊ ၃၂လမ်းဆုံ နေရာအသစ်တွင်လည်းကောင်း၊ တစ်ဆက်တည်း ယာဉ်ကြောပြေလည်စေရန် အတွက် ၇၈ လမ်း၊ ၃၅ လမ်းဆုံ၊ လမ်း ၈၀၊ ၂၆ လမ်းဆုံတို့တွင် တပ်ဆင်ပေးသွားမည်ဖြစ်သည်။ တပ်ဆင်မည့်စနစ်သည် ဩစတြေးလျနိုင်ငံသုံး SCATS(Sydney Coordinate Adaptive Traffic System) စနစ်ဖြစ်ပြီး ၎င်းစနစ်အား ဩစတြေးလျနိုင်ငံ၊ စင်ကာပူနိုင်ငံနှင့်တရုတ်နိုင်ငံမြို့ကြီးများ အပါအဝင် နိုင်ငံပေါင်း ၂၇ နိုင်ငံတွင် လက်ရှိအသုံးပြုနေသည့်စနစ်ဖြစ် သည်။ ၎င်းစနစ်သည် ယခင်မီးပွိုင့်များတွင် အသုံးပြုနေသည့် ကိန်းသေ အချိန်(Setting Time) မဟုတ်ဘဲ ယာဉ်ကြောတွင် မော်တော်ယာဉ်ရှိမရှိကို ကတ္တရာလမ်းအတွင်း ဖောက်ထွင်းတပ်ဆင်ထားသည့် Inductive loop Sensor များမှ အာရုံခံကာ ယာဉ်ကြောရှင်းသည့်ဘက်တွင် အချိန်လျှော့ ပေးခြင်း၊ ယာဉ်ကြောကျပ်သည့်ဘက်တွင် အချိန်ပိုပေးခြင်းတို့အား အလို အလျောက်ဆောင်ရွက်ပေးသွားမည်ဖြစ်သည်။ အဆိုပါစနစ် တပ်ဆင် ထားသည့်မီးပွိုင့်များတွင် CCTV ကင်မရာများတပ်ဆင်ထားပြီး မီးပွိုင့်များ နှင့်ဗဟိုထိန်းချုပ်ခန်းတို့အား Fiber Cable ဖြင့်ချိတ်ဆက်ထားမည်ဖြစ်သည်။ ဗဟိုထိန်းချုပ်ခန်း(Control Room)မှ မီးပွိုင့်များ၏ ယာဉ်ကြောအခြေအနေအား သိရှိနေမည်ဖြစ်ပြီး လိုအပ်ပါက စီမံခန့်ခွဲနိုင်မည်ဖြစ်သည်။

ထို့အပြင် CCTV ကင်မရာများသည် အရည်အသွေးမြင့် Full HD များဖြစ်ပြီး ကြည်လင်ပြတ်သားသည့်ပုံများအား ဗဟိုထိန်းချုပ်ခန်းတွင် တစ်လတိတိ မှတ်တမ်းတင်သိမ်းဆည်းထားနိုင်မည် ဖြစ်သည်။ ၎င်းမီးပွိုင့် များတွင် လျှပ်စစ်မီးပြတ်တောက်ပါက ချက်ချင်းအသုံးပြုနိုင်ရန် UPS စနစ်များ ပါဝင်ပြီး ၂၄ နာရီတစ်ဆက်တည်း အသုံးပြုနိုင်မည်ဖြစ်သည်။ မီးပွိုင့်များတွင် လျှပ်စစ်မီးပြတ်တောက်ခြင်း၊ မီးပွိုင့်များပြတ်နေခြင်း၊ ယာဉ်ကြောပိတ်ဆို့ နေခြင်းများအား ဗဟိုထိန်းချုပ်ခန်းမှ အချိန်နှင့်တစ်ပြေးညီ သိရှိနေမည်ဖြစ်ပြီး လိုအပ်သည်များကို စီမံခန့်ခွဲနိုင်မည်ဖြစ်သည်။ အဆိုပါစနစ်ကို နှစ်စဉ် ဘဏ္ဍာ ငွေရရှိမှုပေါ်မူတည်၍ Electronic Police(E-Police)စနစ်ကို ထပ်မံတိုးချဲ့ တပ်ဆင်နိုင်ပြီး မီးနီဖြတ်ခြင်း၊ ယာဉ်စည်းကမ်းဖောက်ဖျက်ခြင်းနှင့် ယာဉ်မတော် တဆမှုဖြစ်စဉ်တို့အား နောင်တွင် နည်းပညာအကူအညီဖြင့် တိကျစွာဖော် ထုတ်အရေးယူနိုင်မည်ဖြစ်သည်။

ယခုနှစ်တွင် ယာဉ်ကြောအကျပ်ဆုံးဖြစ်သည့် ၇၈ လမ်းမကြီးတစ်လျှောက် တွင် SCATS စနစ်သုံးမီးပွိုင့်များတပ်ဆင်ပေးခြင်းနှင့်အတူ လိုအပ်သည့် နေရာများတွင် လူကူးမျဉ်းကြားမီးပွိုင့်တပ်ဆင်ခြင်း၊ လမ်းညွှန်အမှတ်အသား များတပ်ဆင်ခြင်း၊ ဆေးမျဉ်းများရေးဆွဲခြင်း၊ အကာအရံများကာရံခြင်း၊ ယာဉ် ကြောများပိုမိုဖော်ထုတ်ခြင်းများအား ဆောင်ရွက်သွားမည်ဖြစ်သည်။ ထို့အပြင် နှစ်စဉ် ဘဏ္ဍာငွေရရှိမှုပေါ်မူတည်၍ ၂၆ လမ်းမကြီးတစ်လျှောက်၊ ၃၅ လမ်းမကြီးတစ်လျှောက်၊ သိပ္ပံလမ်းမကြီးတစ်လျှောက်၊ ၈၄ လမ်းမကြီး တစ်လျှောက်၊ ၆၂ လမ်း လမ်းမကြီးတစ်လျှောက်နှင့် မြို့တွင်းအဓိက လမ်းမကြီး များတွင် SCATS စနစ်သုံးမီးပွိုင့်များဆက်လက်တပ်ဆင်ပေးသွားမည်ဖြစ် ကြောင်းနှင့် ယခု SCATS စနစ်သုံးမီးပွိုင့်များတပ်ဆင်ခြင်းသည် Electronic Police(E-Police)စနစ် ဆက်လက် အကောင်အထည်ဖော်ရန်အတွက် ကနဦး ကြိုတင်ပြင်ဆင်သည့်လုပ်ငန်းဖြစ်ကြောင်း သိရသည်။

## ရေစူးကန့်သတ်ချက် လိုက်နာကြရန် ရေလမ်းသတိပေးနှိုးဆော်ချက်

ပြည်တွင်းရေလမ်းများတွင် ရေယာဉ်များလုံခြုံချောမွေ့စွာ သွားလာနိုင်ရေးအတွက် နှစ်စဉ် နိုဝင်ဘာ ၁၅ ရက်မှ မေ ၁၅ ရက်အတွင်း ရေနည်းကာလသတ်မှတ်၍ ရေယာဉ်များ၏ ဝန်တင်ရေစူးကို ရေကြောင်းနယ်မြေများအလိုက် အောက်ပါအတိုင်း ကန့်သတ်ထားပါသည်။

| စဉ် | မြစ်အမည် | ရေကြောင်းနယ်မြေ မှ | ရေကြောင်းနယ်မြေ ထိ | ရေစူးကန့်သတ်ချက် ပေ | ရေစူးကန့်သတ်ချက် လက်မ |
|---|---|---|---|---|---|
| ၁။ | ဧရာဝတီမြစ် | ဟင်္သာတ | ပြည် | ၅ | ၆ |
| ၂။ | | ပြည် | မန္တလေး | ၅ | ၀ |
| ၃။ | | မန္တလေး | ကသာ | ၄ | ၀ |
| ၄။ | | ကသာ | ဗန်းမော် | ၃ | ၉ |
| ၅။ | | ဆင်ဘို | မြစ်ကြီးနား | ၂ | ၆ |
| ၆။ | ချင်းတွင်းမြစ် | ချင်းတွင်းဝ | မုံရွာ | ၃ | ၀ |
| ၇။ | | မုံရွာ | ကလေးဝ | ၃ | ၃ |
| ၈။ | | ကလေးဝ | ဟုမ္မလင်း | ၃ | ၀ |
| ၉။ | | ဟုမ္မလင်း | ခန္တီး | ၂ | ၆ |

သို့ဖြစ်ပါ၍ ဖော်ပြပါ ဝန်တင်ရေစူးကန့်သတ်ချက်ကို ရေယာဉ်များ လိုက်နာရန် ရေအရင်းအမြစ်နှင့်မြစ်ချောင်းများ ဖွံ့ဖြိုးတိုးတက်ရေးဦးစီးဌာနမှ ရေလမ်းသတိပေးနှိုးဆော်ချက်ထုတ်ပြန်ထားပါသည်။

## မြစ်ကိုတွေ့လျှင် တံတားဆင် ပြည်ခွင်သာဖို့ လမ်းခင်းစို့

# ရိုနယ်လ်ဒိုက တရုတ်နိုင်ငံတွင် ဘောလုံးသင်တန်းကျောင်းသုံးခု ဖွင့်လှစ်မည်

**ပေကျင်း နိုဝင်ဘာ ၁၅**

ဘရာဇီးဘောလုံးအကျော်အမော်တစ်ဦးဖြစ်သည့် ရိုနယ်လ်ဒိုက တရုတ်နိုင်ငံ ပေကျင်းမြို့နှင့် ရှန်ဟိုင်းမြို့တို့ အပါအဝင် မြို့ကြီးသုံးမြို့တွင် ဘောလုံးသင်တန်းကျောင်းသုံးခုကို ယခုနှစ်ကုန်ပိုင်းတွင် ဖွင့်လှစ်သွားမည်ဖြစ်ကြောင်း ယင်းစီမံကိန်းများနှင့်ပတ်သက်သည့် တာဝန်ရှိသူတစ်ဦးက နိုဝင်ဘာ ၁၄ ရက်တွင် ပြောကြားသည်။

"ကျွန်တော်တို့ရဲ့ ပထမဆုံးဘောလုံးသင်တန်းကျောင်းတွေကတော့ ပေကျင်းမြို့၊ရှန်ဟိုင်းမြို့နဲ့ စီချွမ်ပြည်နယ်မှာရှိတဲ့ မြန်ယန်မြို့တွေမှာ ဖွင့်လှစ်သွားမှာဖြစ်ပါတယ်။ အဲဒီဘောလုံးသင်တန်းကျောင်းတွေကို ဒီဇင်ဘာလမှာ စတင်ဖွင့်လှစ်နိုင်မယ်လို့မျှော်လင့်ပါတယ်"ဟု တရုတ်နိုင်ငံတွင် ရိုနယ်လ်ဒို၏ ဘောလုံးသင်တန်းကျောင်းများတွင် မန်နေဂျာအဖြစ်တာဝန်ယူဆောင်ရွက်နေသည့် ပေါ်လိုဆွက်စ်က ပြောကြားသည်။

ရိုနယ်လ်ဒိုက တရုတ်နိုင်ငံတွင် ဘောလုံးသင်တန်းကျောင်း ၃၀ ဖွင့်လှစ်ရန်စီစဉ်ထားကြောင်း စက်တင်ဘာလကတည်းက ကြေညာထားခဲ့ပြီး နိုဝင်ဘာ ၁၄ ရက်က ၎င်း၏မိတ်ဆွေ ဘရာဇီးဘီလျံနာသူဌေး ကားလို့စ် ဝစ်ဇ်မာတင်နှင့်အတူ မြန်ယန်မြို့သို့ရောက်ရှိလာကာ ဒေသခံအလယ်တန်းကျောင်း တစ်ကျောင်းတွင် ဘောလုံးသင်တန်းကျောင်းအစီအစဉ်နှင့် ပတ်သက်သည့် လှုပ်ရှားမှုတစ်ခု ပြုလုပ်ခဲ့ကြသည်။

တရုတ်နိုင်ငံတွင် ဘောလုံးသင်တန်းကျောင်း ၃၀ ဖွင့်လှစ်ရန်ပူးပေါင်းလုပ်ဆောင်ပြီး ဘောလုံးကစားနည်းများသင်ကြားပေးမည့်သူများကိုလည်း ထောက်ပံ့ပေးသွားမည်ဖြစ်ကြောင်း ပေါ်လိုက ပြောကြားသည်။

ရိုနယ်လ်ဒိုနှင့် ကားလို့စ်နှစ်ဦး ပူးပေါင်းတည်ထောင်သည့် ရိုနယ်လ်ဒိုဘောလုံးသင်တန်းကျောင်းများကို ၂၀၂၀ ပြည့်နှစ်တွင် သင်တန်းကျောင်းပေါင်း ၁၀၀ ဖွင့်လှစ်နိုင်မည်ဟု မျှော်လင့်ရပြီး ယခုနှစ်တွင် ဘရာဇီး၊ အမေရိကန်နှင့် တရုတ်တွင် ရှစ်ခုဖွင့်လှစ်ထားသည်။

**ဆင်ဟွာ။**

# အကြမ်းဖက်မှု တိုက်ဖျက်ရေး ပြဿနာ ဂျီ-၂၀ ထိပ်သီးဆွေးနွေးပွဲ၌ ဆွေးနွေးမည်

**ဘီလက် (တူရကီ) နိုဝင်ဘာ ၁၅**

အမေရိကန်သမ္မတ ဘာရက်အိုဘားမားနှင့် အခြားသော ကမ္ဘာ့ခေါင်းဆောင်များသည် အုပ်စု-၂၀ (ဂျီ-၂၀) ထိပ်သီးအစည်းအဝေးသို့ တက်ရောက်ရန် နိုဝင်ဘာ ၁၅ ရက်တွင် တူရကီနိုင်ငံသို့ ရောက်ရှိလာကြကြောင်း၊ ပြင်သစ်နိုင်ငံ ပါရီမြို့တွင် အကြမ်းဖက်တိုက်ခိုက်မှု ဖြစ်ပေါ်ခဲ့ခြင်းကြောင့် အဆိုပါ ထိပ်သီးအစည်းအဝေးတွင် အကြမ်းဖက်မှု တိုက်ဖျက်ရေးပြဿနာကို အရေးတကြီးထည့်သွင်းဆွေးနွေးမည်ဖြစ်ကြောင်း ဒေသဆိုင်ရာ သတင်းဌာနများက သတင်းထုတ်ပြန်သည်။

ပြင်သစ်နိုင်ငံ ပါရီမြို့၌ အရပ်သားများ အကြမ်းဖက်တိုက်ခိုက်ခံရမှုအတွက် ကမ္ဘာ့နိုင်ငံများအားလုံးက စစ်သွေးကြွများကို ဒေါသအမျက်ထွက်ကြရကြောင်း သမ္မတ အိုဘားမားက တူရကီခရီးစဉ် အကြိုနေ့တွင် ပြောကြားခဲ့သည်။ ပါရီမြို့တွင် ဖြစ်ပွားခဲ့သော အကြမ်းဖက်တိုက်ခိုက်မှုမှာ မိမိတို့၏ လက်ချက်ဖြစ်သည်ဟု အိုင်အက်စ်အဖွဲ့က ပြောကြားခဲ့သည်။

အိုင်အက်စ်အဖွဲ့သည် ယင်း၏ ခြေကုပ်စခန်းများတည်ရာ ဆီးရီးယားနှင့် အီရတ်နိုင်ငံတို့၏ ပြင်ပအခြားနိုင်ငံများအထိ ဘေးအန္တရာယ်ပြုရန် ခြိမ်းခြောက်လာနေမှုကို အနောက်နိုင်ငံများက မည်သို့မည်ပုံ တုံ့ပြန်သင့်သည်ကို ဆွေးနွေးအဖြေရှာသင့်ကြောင်း အိုဘားမားက ပြောကြားသည်။

အိုင်အက်စ်အဖွဲ့ကို လေကြောင်းမှ တိုက်ခိုက်သည့် အမေရိကန်ဦးဆောင်သော ညွန့်ပေါင်းအဖွဲ့၏ စစ်ဆင်ရေးလုပ်ငန်း၌ ပြင်သစ်နိုင်ငံ၏အခန်းကဏ္ဍကို မြှင့်တင်ရန် အမေရိကန်က လိုလားသည်။ ဥရောပနှင့် အရှေ့အလယ်ပိုင်းဒေသနိုင်ငံများ အနေဖြင့်လည်း အိုင်အက်စ်အဖွဲ့အား ချေမှုန်းရေးလုပ်ငန်းတွင် စစ်ရေးအရ ပိုမိုပူးပေါင်းဆောင်ရွက်လာရေးအတွက် သမ္မတအိုဘားမားက ကြိုးပမ်းလျက်ရှိကြောင်း သတင်းတွင် ဖော်ပြသည်။

**ရိုက်တာ။**

# ပါရီမြို့ အကြမ်းဖက်မှု စုံစမ်းစစ်ဆေးလျက်ရှိ

**ပါရီ နိုဝင်ဘာ ၁၅**

ပြင်သစ်နိုင်ငံပါရီမြို့တော်တွင် နိုဝင်ဘာ ၁၃ ရက်က ဖြစ်ပွားခဲ့သော အကြမ်းဖက်တိုက်ခိုက်မှုနှင့် ပတ်သက်ပြီး စုံစမ်းစစ်ဆေးမှုများ နိုင်ငံအဝန်းဆောင်ရွက်လျက်ရှိကြောင်း သတင်းများအရသိရသည်။

ပါရီမြို့ ကဇာတ်ရုံအကြမ်းဖက်မှုတွင် အကြမ်းဖက်သမားများအား အသုံးပြုရန် မော်တော်ယာဉ်တစ်စီးကို ငှားရမ်းခဲ့သော ပြင်သစ်နိုင်ငံသားတစ်ဦးအပါအဝင် စုစုပေါင်း လူသုံးဦးကို ပြင်သစ်နယ်စပ်တွင် ဘယ်လ်ဂျီယံရဲအရာရှိများက ဖမ်းဆီးခဲ့ကြောင်းသိရသည်။

အဆိုပါ အကြမ်းဖက်တိုက်ခိုက်မှုဖြစ်ပွားခဲ့သော နေရာများအနက် နေရာတစ်ခုတွင် သေဆုံးနေသော အကြမ်းဖက်သမားတစ်ဦးအနီးတွင် ဆီးရီးယားနိုင်ငံကူးလက်မှတ်တစ်ခုကို တွေ့ရှိခဲ့ကြောင်း ပြင်သစ်ရှေ့နေများက ဆိုသည်။ အဆိုပါအကြမ်းဖက်သမားသည် ဂရိနိုင်ငံကို အောက်တိုဘာ ၃ ရက်က ရောက်ရှိခဲ့ပြီး ဒုက္ခသည်အဖြစ်ခံယူရန် လျှောက်လွှာတင်ခဲ့သည်ဟု ဂရိအစိုးရအဖွဲ့မှ ဝန်ကြီးတစ်ဦးက အခိုင်အမာပြောကြားခဲ့ကြောင်း မီဒီယာများက ရေးသားကြသည်။

အကြမ်းဖက်သမားများသည် အခြားနိုင်ငံများမှ ပြင်သစ်နိုင်ငံအတွင်းသို့ ဝင်ရောက်လာပြီး အကြမ်းဖက်မှုများကို ကျူးလွန်ခဲ့ခြင်းဖြစ်သည်ဟု ပြင်သစ်စုံစမ်း စစ်ဆေးရေးအရာရှိများက ထင်မြင်ယူဆကြသည်။

ပြင်သစ်နိုင်ငံအတွင်းရှိ အကြမ်းဖက်မှုများကို အိုင်အက်စ်စစ်သွေးကြွများက ကျူးလွန်ခဲ့ခြင်းဖြစ်ကြောင်း ၎င်းတို့က အခိုင်အမာပြောကြားထားသည့်စာတစ်စောင်ကို အွန်လိုင်းမှ ပေးပို့ခဲ့သည်။ အိုင်အက်စ်အဖွဲ့အား တိုက်ခိုက်ချေမှုန်းနေသည့် လေကြောင်းတိုက်ခိုက်မှုများတွင် ပြင်သစ်နိုင်ငံပါဝင်လာမှုကို လက်တုံ့ပြန်သည့်အနေဖြင့် အကြမ်းဖက်မှုများ လုပ်ဆောင်ခဲ့ခြင်းဖြစ်သည်ဟု အဆိုပါစာထဲတွင် ဖော်ပြထားသည်။

အကြမ်းဖက်မှု ရှစ်ခုတွင် အကြမ်းဖက်သမား ခုနစ်ဦးသေဆုံးခဲ့ကြောင်းနှင့် ယင်းတိုက်ခိုက်မှုများတွင် မော်တော်ကားနှစ်စီးကို အသုံးပြုခဲ့ကြောင်း အကြမ်းဖက်မှုနှင့် ပတ်သက်ပြီး နိုဝင်ဘာ ၁၄ ရက်က ပြုလုပ်ခဲ့သည့် သတင်းစာရှင်းလင်းပွဲတွင် ဝါရင့်ရှေ့နေ တစ်ဦးကဆိုသည်။

အကြမ်းဖက်သမားများအနက် အသက်(၂၉) နှစ်အရွယ်အကြမ်းဖက်သမားတစ်ဦး၏ လက်ဗွေရာများကို အသုံးပြုပြီး မည်သူမည်ဝါဖြစ်ကြောင်းစုံစမ်းခဲ့ရာတွင် ၎င်းသည် ပြင်သစ်နိုင်ငံသားတစ်ဦးဖြစ်နေကြောင်း တွေ့ရှိရသည်။

**အင်န်အိတ်ချ်ကေ။**

# မြောက်ကိုရီးယား ဒုံးကျည်စမ်းသပ်ပစ်ခတ်ဖွယ် ရေယာဉ်များသွားလာမှုကို ပိတ်ပင်သည့်ဇုန်သတ်မှတ်

**ဆိုးလ် နိုဝင်ဘာ ၁၅**

မြောက်ကိုရီးယားနိုင်ငံသည် ဒုံးကျည်စမ်းသပ်ပစ်ခတ်ရန် ပြင်ဆင်နေသည့် လက္ခဏာတစ်ရပ်အဖြစ် နိုင်ငံ၏ အရှေ့ဘက် ပင်လယ်ကမ်းရိုးတန်းဒေသ ကမ်းလွန်၌ ရေယာဉ်များ ဖြတ်သန်းသွားလာမှုကို ပိတ်ပင်ထားကြောင်း တောင်ကိုရီးယားအစိုးရသတင်းရပ်ကွက်ကို ကိုးကားလျက် ယွန်ဟပ်သတင်းဌာနက နိုဝင်ဘာ ၁၅ ရက်တွင် သတင်းထုတ်ပြန်သည်။

မြောက်ကိုရီးယားနိုင်ငံ၏ သတ်မှတ် ကမ်းလွန်ဒေသအတွင်း နိုဝင်ဘာ ၁၁ ရက်မှ ဒီဇင်ဘာ ၇ ရက်အထိ ကာလအတွင်း ရေယာဉ်များ ကူးသန်းသွားလာမှုကို ပိတ်ပင်ထားကြောင်း အမည်မဖော်သူ တောင်ကိုရီးယား တာဝန်ရှိသူများက ပြောကြားကြသည်။

မြောက်ကိုရီးယားနိုင်ငံက ရေယာဉ်များ ဖြတ်သန်းသွားလာမှု ပိတ်ပင်လိုက်သော နယ်မြေမှာ ကျယ်ဝန်းလှသဖြင့် ယင်းနိုင်ငံအနေဖြင့် ဒုံးကျည်စမ်းသပ်ပစ်ခတ်ရန် ပြင်ဆင်နေသည်ဟု ယူဆရသည်ဆို၏။

မြောက်ကိုရီးယားနိုင်ငံသည် စကတ်ဒုံးကျည်သို့မဟုတ် ဒုံးလက်နက် အမျိုးအစားသစ်တစ်ခုကို စမ်းသပ်ပစ်ခတ်ဖွယ်ရှိသဖြင့် မိမိတို့ ဂရုမပြု၍ လေ့လာစောင့်ကြည့်နေကြောင်း တောင်ကိုရီးယား တာဝန်ရှိသူများက ပြောကြားကြသည်။

စကတ်ဒုံးကျည်သည် တာတိုပစ် ဒုံးလက်နက်အမျိုးအစားဖြစ်ပြီး ကနဦးအားဖြင့် ဆိုဗီယက်ပြည်ထောင်စုက တီထွင်ထုတ်လုပ်ခဲ့သည်။

**ရိုက်တာ။**

# ၂၀၁၅ ခုနှစ် ပါတီစုံဒီမိုကရေစီအထွေထွေရွေးကောက်ပွဲရလဒ်များ ဆက်လက်ထုတ်ပြန်ကြေညာ

**နေပြည်တော် နိုဝင်ဘာ ၁၅**

၂၀၁၅ ခုနှစ် ပါတီစုံဒီမိုကရေစီအထွေထွေရွေးကောက်ပွဲမှ ရွေးကောက်ပွဲရလဒ်များကို နေပြည်တော်ရှိ ပြည်ထောင်စုရွေးကောက်ပွဲကော်မရှင်ရုံးတွင် ဖွင့်လှစ်ထားသော မီဒီယာစင်တာမှ နိုဝင်ဘာ ၉ ရက်မှ စတင်၍ ထုတ်ပြန်ကြေညာခဲ့ရာ ယနေ့ ညနေ ၄ နာရီတွင် ဆက်လက်ထုတ်ပြန်ကြေညာခဲ့သည်။

ယနေ့တွင် ပြည်သူ့လွှတ်တော်ကိုယ်စားလှယ်ခြောက်ဦး၊ အမျိုးသားလွှတ်တော်ကိုယ်စားလှယ်လေးဦး၊ တိုင်းဒေသကြီးနှင့် ပြည်နယ်လွှတ်တော်ကိုယ်စားလှယ် ၁၄ ဦး၊ တိုင်းဒေသကြီး/ပြည်နယ်(တိုင်းရင်းသားလူမျိုး)လွှတ်တော်ကိုယ်စားလှယ် သုံးဦးတို့၏ အမည်စာရင်းနှင့် ရလဒ်များကို ထုတ်ပြန်ကြေညာခဲ့သည်။

ထို့ကြောင့် ပြည်သူ့လွှတ်တော် ၃၂၁ ဦး ထုတ်ပြန်ကြေညာခဲ့မှုတွင် အမျိုးသားဒီမိုကရေစီအဖွဲ့ချုပ်မှ ၂၅၄ ဦး၊ ပြည်ထောင်စုကြံ့ခိုင်ရေးနှင့်ဖွံ့ဖြိုးရေးပါတီမှ ၂၉ ဦး၊ ဇိုမီးဒီမိုကရေစီအဖွဲ့ချုပ်ပါတီမှ နှစ်ဦး၊ "ဝ"ဒီမိုကရက်တစ်ပါတီမှတစ်ဦး၊ ကချင်ပြည်နယ်ဒီမိုကရေစီပါတီမှ တစ်ဦး၊ ရှမ်းတိုင်းရင်းသားများ ဒီမိုကရေစီအဖွဲ့ချုပ်ပါတီမှ ၁၃ ဦး၊ ရခိုင်အမျိုးသားပါတီမှ ၁၂ ဦး၊ ကိုးကန့်ဒီမိုကရေစီနှင့် ညီညွတ်ရေးပါတီမှ တစ်ဦး၊ ပအိုဝ်းအမျိုးသားအဖွဲ့ချုပ် (PNO)ပါတီမှ သုံးဦး၊ တအာင်း (ပလောင်) အမျိုးသားပါတီမှ သုံးဦး၊ လီဆူအမျိုးသားဖွံ့ဖြိုးတိုးတက်ရေးပါတီ(ဒူးလေးပါတီ)မှ တစ်ဦး၊ တစ်သီးပုဂ္ဂလမှ တစ်ဦးတို့ ရရှိကြသည်။

အမျိုးသားလွှတ်တော်ကိုယ်စားလှယ် ၁၆၇ဦး ထုတ်ပြန်ကြေညာခဲ့မှုတွင် အမျိုးသားဒီမိုကရေစီအဖွဲ့ချုပ်မှ ၁၃၅ ဦး၊ ပြည်ထောင်စုကြံ့ခိုင်ရေးနှင့်ဖွံ့ဖြိုးရေးပါတီမှ ၁၂ ဦး၊ ဇိုမီးဒီမိုကရေစီအဖွဲ့ချုပ်ပါတီမှ နှစ်ဦး၊ ရှမ်းတိုင်းရင်းသားများ ဒီမိုကရေစီအဖွဲ့ချုပ်ပါတီမှ သုံးဦး၊ မွန်အမျိုးသားပါတီမှ တစ်ဦး၊ရခိုင်အမျိုးသားပါတီမှ ၁၀ ဦး၊ ပအိုဝ်း အမျိုးသားအဖွဲ့ချုပ်(PNO)ပါတီမှ တစ်ဦး၊ တအာင်း (ပလောင်) အမျိုးသားပါတီမှ တစ်ဦး၊ တစ်သီးပုဂ္ဂလမှ နှစ်ဦးတို့ရရှိကြသည်။

တိုင်းဒေသကြီး/ပြည်နယ် လွှတ်တော်ကိုယ်စားလှယ် ၆၂၆ ဦး ထုတ်ပြန်ကြေညာခဲ့မှုတွင် အမျိုးသားဒီမိုကရေစီအဖွဲ့ချုပ်မှ ၄၇၄ ဦး၊ ပြည်ထောင်စုကြံ့ခိုင်ရေးနှင့်ဖွံ့ဖြိုးရေးပါတီမှ ၇၂ ဦး၊ ဇိုမီးဒီမိုကရေစီအဖွဲ့ချုပ်ပါတီမှ နှစ်ဦး၊ "ဝ"ဒီမိုကရက်တစ်ပါတီမှ နှစ်ဦး၊ ကချင်ပြည်နယ် ဒီမိုကရေစီပါတီမှ သုံးဦး၊ ရှမ်းတိုင်းရင်းသားများ ဒီမိုကရေစီအဖွဲ့ချုပ်ပါတီမှ ၂၅ ဦး၊ ရှမ်းတိုင်းရင်းသားများ ဒီမိုကရက်တစ်ပါတီမှ တစ်ဦး၊ ကရင်ပြည်သူ့ပါတီမှ တစ်ဦး၊ မွန်အမျိုးသားပါတီမှ နှစ်ဦး၊ ရခိုင်အမျိုးသားပါတီမှ ၂၂ ဦး၊ ကိုးကန့်ဒီမိုကရေစီနှင့် ညီညွတ်ရေးပါတီမှတစ်ဦး၊ စည်းလုံးညီညွတ်ရေးနှင့် ဒီမိုကရေစီပါတီ ကချင်ပြည်နယ် (စဒက)မှ တစ်ဦး၊ ပအိုဝ်းအမျိုးသားအဖွဲ့ချုပ်(PNO)ပါတီမှ ခြောက်ဦး၊ တအာင်း(ပလောင်) အမျိုးသားပါတီမှ ခုနစ်ဦး၊ ဒီမိုကရက်တစ်ပါတီ(မြန်မာ)မှ တစ်ဦး၊ မွန်ဒေသလုံးဆိုင်ရာ ဒီမိုကရေစီပါတီမှ တစ်ဦး၊ "ဝ"အမျိုးသားစည်းလုံးညီညွတ်ရေးပါတီမှ တစ်ဦး၊ လားဟူအမျိုးသားဖွံ့ဖြိုး တိုးတက်ရေးပါတီမှ တစ်ဦး၊ လီဆူအမျိုးသားဖွံ့ဖြိုးတိုးတက်ရေးပါတီ (ဒူးလေးပါတီ)မှ တစ်ဦး၊ တိုင်းလိုင်(ရှမ်းနီ)အမျိုးသားများ ဖွံ့ဖြိုးတိုးတက်ရေးပါတီမှ တစ်ဦး၊ တစ်သီးပုဂ္ဂလမှ တစ်ဦး တို့ ရရှိကြသည်။

တိုင်းဒေသကြီး/ပြည်နယ်(တိုင်းရင်းသားလူမျိုး) လွှတ်တော်ကိုယ်စားလှယ် ၂၅ ဦး ထုတ်ပြန်ကြေညာခဲ့မှုတွင် အမျိုးသားဒီမိုကရေစီအဖွဲ့ချုပ်မှ ၁၇ ဦး၊ ပြည်ထောင်စုကြံ့ခိုင်ရေးနှင့်ဖွံ့ဖြိုးရေးပါတီမှ နှစ်ဦး၊ ရခိုင်အမျိုးသားပါတီမှ တစ်ဦး၊ လားဟူအမျိုးသားဖွံ့ဖြိုးတိုးတက်ရေးပါတီမှ တစ်ဦး၊ လီဆူအမျိုးသားဖွံ့ဖြိုးတိုးတက်ရေးပါတီ (ဒူးလေးပါတီ)မှ တစ်ဦး၊ အာခါ အမျိုးသားဖွံ့ဖြိုးတိုးတက်ရေးပါတီမှ တစ်ဦး၊ တိုင်းလိုင်(ရှမ်းနီ) အမျိုးသားများဖွံ့ဖြိုးတိုးတက်ရေးပါတီမှ တစ်ဦး၊ တစ်သီးပုဂ္ဂလမှ တစ်ဦးတို့ရရှိခဲ့ကြောင်း သိရသည်။

**(သတင်းစဉ်)**

## ပြည်သူ့လွှတ်တော်ကိုယ်စားလှယ် အမည်စာရင်းကြေညာ

ပြည်ထောင်စုသမ္မတမြန်မာနိုင်ငံတော်
ပြည်ထောင်စုရွေးကောက်ပွဲကော်မရှင်
ကြေညာချက်အမှတ် ( ၇၉ / ၂၀၁၅ )

**၁၃၇၇ ခုနှစ်၊ တန်ဆောင်မုန်းလဆန်း ၄ ရက်**
**(၂၀၁၅ ခုနှစ်၊ နိုဝင်ဘာလ ၁၅ ရက်)**
**ပြည်သူ့လွှတ်တော်ကိုယ်စားလှယ် အမည်စာရင်းကြေညာခြင်း**

၂၀၁၅ ခုနှစ်၊ နိုဝင်ဘာလ ၈ ရက်နေ့တွင် ကျင်းပခဲ့သည့် ပါတီစုံဒီမိုကရေစီအထွေထွေရွေးကောက်ပွဲ၌ အောက်ဖော်ပြပါပုဂ္ဂိုလ်များသည် ရွေးကောက်တင်မြှောက်ခံရသူများဖြစ်ကြောင်း သက်ဆိုင်ရာတိုင်းဒေသကြီးနှင့် ပြည်နယ်ရွေးကောက်ပွဲကော်မရှင်အဖွဲ့ခွဲတို့က ပြည်သူ့လွှတ်တော် ရွေးကောက်ပွဲဥပဒေပုဒ်မ ၄၉ (ခ)နှင့်အညီ ထုတ်ပြန်ကြေညာချက်များအရ ယင်းပုဂ္ဂိုလ်များသည် ၎င်းတို့နှင့်ယှဉ်တွဲပါ ပြည်သူ့လွှတ်တော်မဲဆန္ဒနယ်များ၏ ပြည်သူ့လွှတ်တော်ကိုယ်စားလှယ်များဖြစ်ကြောင်း ကြေညာလိုက်သည်-

| စဉ် | အမည် | မှတ်ပုံတင်အမှတ် | မဲဆန္ဒနယ် | ကိုယ်စားပြုပါတီ/ တစ်သီးပုဂ္ဂလ |
|---|---|---|---|---|
| **စစ်ကိုင်းတိုင်းဒေသကြီး** | | | | |
| (၁) | ဦးသက်နောင် | ၉/ပဥလ(နိုင်) ၀၀၆၃၉၉ | လဟယ် | အမျိုးသားဒီမိုကရေစီ အဖွဲ့ချုပ်ပါတီ |
| (၂) | ဦးဝမ်းလှ | ၅/နယန(နိုင်) ၀၀၄၇၅၇ | နန်းယွန်း | အမျိုးသားဒီမိုကရေစီ အဖွဲ့ချုပ်ပါတီ |
| **ရခိုင်ပြည်နယ်** | | | | |
| (၃) | ဦးဦးလှစော | ၁၁/မဥန(နိုင်) ၀၄၇၁၉၉ | မြောက်ဦး | ရခိုင်အမျိုးသားပါတီ |
| (၄) | ဦးဦးထွန်းဝင်း | ၁၁/ကတန(နိုင်) ၀၇၂၉၇၆ | ကျောက်တော် | ရခိုင်အမျိုးသားပါတီ |
| (၅) | ဦးစစ်နိုင် | ၁၁/မပန(နိုင်) ၀၀၃၉၂၅ | မင်းပြား | ရခိုင်အမျိုးသားပါတီ |
| (၆) | ဦးဖေသန်း | ၁၁/မပတ(နိုင်) ၀၀၇၅၂၁ | မြေပုံ | ရခိုင်အမျိုးသားပါတီ |

ဥက္ကဋ္ဌ
ပြည်ထောင်စုရွေးကောက်ပွဲကော်မရှင်

## ၂၀၁၅ ခုနှစ် အထွေထွေရွေးကောက်ပွဲ အနိုင်ရ ပြည်သူ့လွှတ်တော်ကိုယ်စားလှယ်နှင့် မဲရလဒ်များ

(ယမန်နေ့မှ အဆက်)

| စဉ် | တိုင်းဒေသကြီး/ ပြည်နယ် | မဲဆန္ဒနယ် | အနိုင်ရ ပြည်သူ့လွှတ်တော် ကိုယ်စားလှယ်အမည် | ပါတီ/တစ်သီးပုဂ္ဂလ | မဲ အရေ အတွက် စုစုပေါင်း |
|---|---|---|---|---|---|
| ၃၁၆။ | စစ်ကိုင်းတိုင်းဒေသကြီး | လဟယ် | ဦးသက်နောင် | အမျိုးသားဒီမိုကရေစီအဖွဲ့ချုပ် | ၁၁၅၆၄ |
| ၃၁၇။ | စစ်ကိုင်းတိုင်းဒေသကြီး | နန်းယွန်း | ဦးဝမ်းလှ | အမျိုးသားဒီမိုကရေစီအဖွဲ့ချုပ် | ၁၃၂၈၄ |
| ၃၁၈။ | ရခိုင်ပြည်နယ် | မြောက်ဦး | ဦးဦးလှစော | ရခိုင်အမျိုးသားပါတီ | ၆၇၀၃၀ |
| ၃၁၉။ | ရခိုင်ပြည်နယ် | ကျောက်တော် | ဦးဦးထွန်းဝင်း | ရခိုင်အမျိုးသားပါတီ | ၅၅၇၂၅ |
| ၃၂၀။ | ရခိုင်ပြည်နယ် | မင်းပြား | ဦးစစ်နိုင် | ရခိုင်အမျိုးသားပါတီ | ၄၅၀၄၇ |
| ၃၂၁။ | ရခိုင်ပြည်နယ် | မြေပုံ | ဦးဖေသန်း | ရခိုင်အမျိုးသားပါတီ | ၂၅၃၄၅ |

### ပြင်ဆင် ဖတ်ရှုပါရန်

နိုဝင်ဘာ ၁၂ ရက်နေ့ထုတ် ကြေးမုံသတင်းစာ စာမျက်နှာ ၉ တွင်ပါရှိသော ပြည်ထောင်စုရွေးကောက်ပွဲကော်မရှင် ကြေညာချက်အမှတ်(၇၇/၂၀၁၅)၏ အမှတ်စဉ် (၅၀)တွင် ဦးစိုင်းထွန်းအောင်၏ ကိုယ်စားပြုပါတီကို **အမျိုးသားဒီမိုကရေစီအဖွဲ့ချုပ်ပါတီ**အစား **ရှမ်းတိုင်းရင်းသားများ ဒီမိုကရေစီအဖွဲ့ချုပ်ပါတီ**ဟု ပြင်ဆင်ဖတ်ရှုပါရန်။

ပြည်ထောင်စုရွေးကောက်ပွဲကော်မရှင်

## အမျိုးသားလွှတ်တော်ကိုယ်စားလှယ် အမည်စာရင်းကြေညာ

ပြည်ထောင်စုသမ္မတမြန်မာနိုင်ငံတော်
ပြည်ထောင်စုရွေးကောက်ပွဲကော်မရှင်
ကြေညာချက်အမှတ် ( ၈၀ / ၂၀၁၅ )

**၁၃၇၇ ခုနှစ်၊ တန်ဆောင်မုန်းလဆန်း ၄ ရက်**
**(၂၀၁၅ ခုနှစ်၊ နိုဝင်ဘာလ ၁၅ ရက်)**
**အမျိုးသားလွှတ်တော်ကိုယ်စားလှယ် အမည်စာရင်းကြေညာခြင်း**

၂၀၁၅ ခုနှစ်၊ နိုဝင်ဘာလ ၈ ရက်နေ့တွင် ကျင်းပခဲ့သည့် ပါတီစုံဒီမိုကရေစီအထွေထွေရွေးကောက်ပွဲ၌ အောက်ဖော်ပြပါပုဂ္ဂိုလ်များသည် ရွေးကောက်တင်မြှောက်ခံရသူများဖြစ်ကြောင်း သက်ဆိုင်ရာ တိုင်းဒေသကြီးနှင့် ပြည်နယ်ရွေးကောက်ပွဲကော်မရှင်အဖွဲ့ခွဲတို့က အမျိုးသားလွှတ်တော်ရွေးကောက်ပွဲ ဥပဒေ ပုဒ်မ ၄၉ (ခ) နှင့်အညီ ထုတ်ပြန်ကြေညာချက်များအရ ယင်းပုဂ္ဂိုလ်များသည် ၎င်းတို့နှင့်ယှဉ်တွဲပါ အမျိုးသားလွှတ်တော် မဲဆန္ဒနယ်များ၏ အမျိုးသားလွှတ်တော်ကိုယ်စားလှယ်များ ဖြစ်ကြောင်း ကြေညာလိုက်သည်-

| စဉ် | အမည် | မှတ်ပုံတင်အမှတ် | မဲဆန္ဒနယ် | ကိုယ်စားပြုပါတီ/ တစ်သီးပုဂ္ဂလ |
|---|---|---|---|---|
| **စစ်ကိုင်းတိုင်းဒေသကြီး** | | | | |
| (၁) | ဦးမင်းနိုင် | ၅/လရန(နိုင်) ၀၀၃၈၃၃ | အမှတ်(၁၂) | အမျိုးသားဒီမိုကရေစီအဖွဲ့ချုပ်ပါတီ |
| **ရခိုင်ပြည်နယ်** | | | | |
| (၂) | ဦးကျော်ကျော် | ၁၁/မဥန(နိုင်) ၀၀၅၀၈၉ | အမှတ်(၄) | ရခိုင်အမျိုးသားပါတီ |
| (၃) | ဦးမြင့်နိုင် | ၁၁/ကတန(နိုင်) ၀၀၁၇၀၆ | အမှတ်(၅) | ရခိုင်အမျိုးသားပါတီ |
| (၄) | ဦးအေးသာအောင် | ၁၂/ပဇတ(နိုင်) ၀၂၆၃၂၉ | အမှတ်(၆) | ရခိုင်အမျိုးသားပါတီ |

ဥက္ကဋ္ဌ
ပြည်ထောင်စုရွေးကောက်ပွဲကော်မရှင်

## ၂၀၁၅ ခုနှစ် အထွေထွေရွေးကောက်ပွဲ အနိုင်ရတိုင်းဒေသကြီး/ ပြည်နယ် လွှတ်တော်ကိုယ်စားလှယ်နှင့်မဲရလဒ်များ

| စဉ် | တိုင်းဒေသကြီး/ ပြည်နယ် | မဲဆန္ဒနယ် | အနိုင်ရ တိုင်းဒေသကြီး/ ပြည်နယ်လွှတ်တော် ကိုယ်စားလှယ်အမည် | ပါတီ/တစ်သီးပုဂ္ဂလ | မဲ အရေ အတွက် စုစုပေါင်း |
|---|---|---|---|---|---|
| ၆၃၅။ | စစ်ကိုင်းတိုင်းဒေသကြီး | လဟယ်(၁) | ဦးလော်ယုံ | အမျိုးသားဒီမိုကရေစီအဖွဲ့ချုပ် | ၇၁၇၂ |
| ၆၃၆။ | စစ်ကိုင်းတိုင်းဒေသကြီး | လဟယ်(၂) | ဦးဆားမူ | ပြည်ထောင်စုကြံ့ခိုင်ရေးနှင့်ဖွံ့ဖြိုးရေးပါတီ | ၄၉၉၅ |
| ၆၃၇။ | စစ်ကိုင်းတိုင်းဒေသကြီး | နန်းယွန်း(၁) | ဦးစိမ်းမောင် | အမျိုးသားဒီမိုကရေစီအဖွဲ့ချုပ် | ၆၇၆၈ |
| ၆၃၈။ | စစ်ကိုင်းတိုင်းဒေသကြီး | နန်းယွန်း(၂) | ဦးကေဆိုင်း | အမျိုးသားဒီမိုကရေစီအဖွဲ့ချုပ် | ၆၉၇၂ |
| ၆၃၉။ | ရခိုင်ပြည်နယ် | မြောက်ဦး(၁) | ဦးထွန်းသာစိန် | ရခိုင်အမျိုးသားပါတီ | ၃၇၂၃၄ |
| ၆၄၀။ | ရခိုင်ပြည်နယ် | မြောက်ဦး(၂) | ဦးကျော်ဝင်း | ရခိုင်အမျိုးသားပါတီ | ၃၀၇၅၄ |
| ၆၄၁။ | ရခိုင်ပြည်နယ် | ကျောက်တော်(၁) | ဦးမောင်လှကျော် | ရခိုင်အမျိုးသားပါတီ | ၂၅၂၅၂ |
| ၆၄၂။ | ရခိုင်ပြည်နယ် | ကျောက်တော်(၂) | ဦးမောင်သန်းစိန်(ခ) ဦးမောင်မောင် | ရခိုင်အမျိုးသားပါတီ | ၂၉၀၄၇ |
| ၆၄၃။ | ရခိုင်ပြည်နယ် | မင်းပြား(၁) | ဦးလှသိန်းအောင် | ရခိုင်အမျိုးသားပါတီ | ၂၂၆၇၀ |
| ၆၄၄။ | ရခိုင်ပြည်နယ် | မင်းပြား(၂) | ဦးလှအောင်ညွန့် | ရခိုင်အမျိုးသားပါတီ | ၂၀၈၁၅ |
| ၆၄၅။ | ရခိုင်ပြည်နယ် | မြေပုံ(၁) | ဦးအောင်ဝင်း | ရခိုင်အမျိုးသားပါတီ | ၁၃၁၈၀ |
| ၆၄၆။ | ရခိုင်ပြည်နယ် | မြေပုံ(၂) | ဦးမြသန်း | ရခိုင်အမျိုးသားပါတီ | ၁၂၈၄၀ |
| ၆၄၇။ | ရခိုင်ပြည်နယ် | မာန်အောင်(၁) | ဦးသိမ်းမောင် | အမျိုးသားဒီမိုကရေစီအဖွဲ့ချုပ် | ၅၂၉၃ |
| ၆၄၈။ | ရခိုင်ပြည်နယ် | မာန်အောင်(၂) | ဦးဘိုးနွဲ့ | အမျိုးသားဒီမိုကရေစီအဖွဲ့ချုပ် | ၆၆၂၀ |
| ၆၄၉။ | စစ်ကိုင်းတိုင်းဒေသကြီး | ရှမ်း | ဒေါ်မွှေးမွှေးခင် | တိုင်းလိုင်(ရှမ်းနီ) အမျိုးသားများ ဖွံ့ဖြိုးတိုးတက်ရေးပါတီ(T.N.D.P) | ၃၂၉၅၈ |
| ၆၅၀။ | စစ်ကိုင်းတိုင်းဒေသကြီး | ချင်း | ဦးလာလ်ထောင်ထန်း | အမျိုးသားဒီမိုကရေစီအဖွဲ့ချုပ် | ၃၃၉၈၇ |
| ၆၅၁။ | ရခိုင်ပြည်နယ် | ချင်း | ဦးပုန်ဘွေ | အမျိုးသားဒီမိုကရေစီအဖွဲ့ချုပ် | ၁၁၅၁၂ |

# ၂၀၁၅ ခုနှစ် အထွေထွေရွေးကောက်ပွဲရလဒ်များနှင့်စပ်လျဉ်းသည့် သတင်းစာရှင်းလင်းပွဲနှင့် မီဒီယာစင်တာ ပိတ်ပွဲအခမ်းအနားကျင်းပ

**နေပြည်တော်  နိုဝင်ဘာ ၁၅**

၂၀၁၅ ခုနှစ် ပါတီစုံဒီမိုကရေစီအထွေထွေရွေးကောက်ပွဲရလဒ်များနှင့်စပ်လျဉ်းသည့် သတင်းစာရှင်းလင်းပွဲနှင့် မီဒီယာစင်တာ ပိတ်ပွဲအခမ်းအနားကို ယနေ့ ညနေ ၄ နာရီတွင် ပြည်ထောင်စုရွေးကောက်ပွဲကော်မရှင်ရုံး မီဒီယာစင်တာ၌ကျင်းပရာ ပြည်ထောင်စုရွေးကောက်ပွဲကော်မရှင် ဥက္ကဋ္ဌ ဦးတင်အေးနှင့်အဖွဲ့ဝင် ဦးမြင့်နိုင်တို့ တက်ရောက်၍ ရှင်းလင်းဖြေကြားကြသည်။

သတင်းစာရှင်းလင်းပွဲတွင် ကော်မရှင်အဖွဲ့ဝင် ဦးမြင့်နိုင်က အနိုင်ရပြည်သူ့လွှတ်တော်၊ အမျိုးသားလွှတ်တော်၊ တိုင်းဒေသကြီးနှင့် ပြည်နယ်လွှတ်တော်၊ တိုင်းဒေသကြီးနှင့် ပြည်နယ်(တိုင်းရင်းသား)လွှတ်တော် ကိုယ်စားလှယ်များ၏ အမည်စာရင်းနှင့် ရလဒ်များကို ထုတ်ပြန်ကြေညာပြီး မီဒီယာစင်တာပိတ်သိမ်းကြောင်း ကြေညာသည်။

ဆက်လက်၍ ပြည်ထောင်စုရွေးကောက်ပွဲကော်မရှင် ဥက္ကဋ္ဌ ဦးတင်အေးက ကန့်ကွက်လွှာများကို ပြည်ထောင်စုရွေးကောက်ပွဲကော်မရှင်သို့ တင်သွင်းနိုင်ကြောင်း၊ အဆိုပါ ကန့်ကွက်လွှာများကို ခုံအဖွဲ့ဖွဲ့၍ စစ်ဆေးဆုံးဖြတ်သွားမည်ဖြစ်ကြောင်း၊ လွတ်လပ်၍ တရားမျှတသော ရွေးကောက်ပွဲဖြစ်စေရန် ဆောင်ရွက်ခဲ့ပြီးဖြစ်သကဲ့သို့ ကန့်ကွက်လွှာများကိုလည်း ကော်မရှင်အနေဖြင့် အမှန်အတိုင်း စစ်ဆေးဆုံးဖြတ်မည်ဖြစ်ကြောင်း၊ ကန့်ကွက်လွှာများကို စစ်ဆေးရန် ခုံရုံးခေါ်မည့်ရက်ကို ထပ်မံကြေညာမည်ဖြစ်ပြီး မီဒီယာများ၊ စိတ်ဝင်စားသူများ၊ စောင့်ကြည့်လေ့လာရေးအဖွဲ့များအနေဖြင့် လာရောက်ကြည့်ရှုလေ့လာနိုင်ကြောင်း ပြောကြားပြီး တက်ရောက်လာကြသည့် သတင်းမီဒီယာများ၏ မေးမြန်းမှုများကို ပြန်လည်ရှင်းလင်းဖြေကြားသည်။

ယနေ့အထိ ရွေးကောက်ပွဲရလဒ်များ ကြေညာပြီးစီးမှုမှာ စုစုပေါင်း ၉၉ ရာခိုင်နှုန်းဖြစ်ပြီး ဆက်လက်ကြေညာရန်မှာ ၁ ရာခိုင်နှုန်းသာ ကျန်ရှိကြောင်း၊ ကချင်ပြည်နယ် နောင်မွန်းမြို့နယ်နှင့် ခေါင်လံဖူးမြို့နယ်တို့မှ ပြည်သူ့လွှတ်တော်ကိုယ်စားလှယ်(၂)ဦး၊ အမျိုးသားလွှတ်တော်ကိုယ်စားလှယ်(၁)ဦး၊ တိုင်းဒေသကြီး/ပြည်နယ်လွှတ်တော်ကိုယ်စားလှယ်(၄)ဦးနှင့် တိုင်းရင်းသားလူမျိုးလွှတ်တော်ကိုယ်စားလှယ်(၄)ဦးသာ ကြေညာရန် ကျန်ရှိကြောင်း၊ နိုဝင်ဘာ ၂၀ ရက်တွင် အပြီးထုတ်ပြန်ရန် စီစဉ်ဆောင်ရွက်လျက်ရှိရာ နိုင်ငံပိုင်မီဒီယာများမှတစ်ဆင့် အချိန်နှင့်တစ်ပြေးညီ ဆက်လက်ထုတ်ပြန်ကြေညာသွားမည်ဖြစ်ကြောင်း သိရသည်။ **(သတင်းစဉ်)**

# ကျောင်းပေါင်းစုံအားကစားပြိုင်ပွဲများ ဖွင့်ပွဲကျင်းပ

**ကော့သောင်း  နိုဝင်ဘာ ၁၅**

တနင်္သာရီတိုင်းဒေသကြီး ကော့သောင်းမြို့နယ်တွင် Township Sports Development Programme အရ အားကစားနှင့်ကာယပညာကော်မတီ ဥက္ကဋ္ဌဖလား အခြေခံပညာကျောင်းပေါင်းစုံ(ဘောလုံး၊ ဘော်လီဘော၊ ပိုက်ကျော်ခြင်း၊ ပြေးခုန်ပစ်) အားကစားပြိုင်ပွဲများ ဖွင့်ပွဲအခမ်းအနားကို ခရိုင်အားကစားခန်းမတွင် နိုဝင်ဘာ ၁၅ ရက် နံနက်ပိုင်းက ပြုလုပ်ခဲ့သည်။

ဖွင့်ပွဲတွင် ကော့သောင်းမြို့နယ် အားကစားနှင့်ကာယပညာကော်မတီဥက္ကဋ္ဌ ဦးပါစည်က အဖွင့်အမှာစကားပြောကြားပြီး ကျောင်းပေါင်းစုံ ဗိုလ်စွဲဖလား ဇုန်အလိုက်အားကစားပြိုင်ပွဲအား ဖွင့်လှစ်ပေးခဲ့သည်။

ဆက်လက်၍ ပြိုင်ပွဲဝင်အားကစားသမားများက အားကစားသစ္စာဓိဋ္ဌာန် ရွတ်ဆိုကြပြီး ကွင်းအတွင်းမှ ပြန်လည်ထွက်ခွာ၍ ကျောင်းသား ကျောင်းသူလေးများက အေရိုးဗစ်နှင့် အကပဒေသာများဖြင့် ကပြဖျော်ဖြေကြပြီး အားကစားပြိုင်ပွဲအဖြစ် ဇုန်အမှတ် ၆ နှင့် ဇုန်အမှတ် ၅ ကျောင်းသား လူငယ်အသင်းတို့ ယှဉ်ပြိုင်ကစားကြရာ ဇုန်အမှတ် ၆ က အနိုင်ရရှိခဲ့သည်။

အားကစားပြိုင်ပွဲများအဖြစ် ဘောလုံး၊ ဘော်လီဘော၊ ပိုက်ကျော်ခြင်းနှင့် ပြေးခုန်ပစ်ပြိုင်ပွဲများအား ကျင်းပသွားမည်ဖြစ်ပြီး နိုင်ငံတော်အတွက် အခြေခံပညာကျောင်းသား လူငယ်များအတွင်းမှ ထူးချွန်သည့်အားကစားသမားကောင်းများထွက်ပေါ်လာရေး ရည်ရွယ်ကျင်းပခြင်းဖြစ်ကြောင်း သိရသည်။

**ကျော်စိုး(ကော့သောင်း)**

# တိုင်းဒေသကြီးလွှတ်တော် သို့မဟုတ် ပြည်နယ်လွှတ်တော်ကိုယ်စားလှယ်အမည်စာရင်း ကြေညာ

ပြည်ထောင်စုသမ္မတမြန်မာနိုင်ငံတော်
ပြည်ထောင်စုရွေးကောက်ပွဲကော်မရှင်

ကြေညာချက်အမှတ် (၉၁/၂၀၁၅)

၁၃၇၇ ခုနှစ်၊ တန်ဆောင်မုန်းလဆန်း ၄ ရက်
(၂၀၁၅ ခုနှစ်၊ နိုဝင်ဘာလ ၁၅ ရက်)

## တိုင်းဒေသကြီးလွှတ်တော် သို့မဟုတ် ပြည်နယ်လွှတ်တော်ကိုယ်စားလှယ်အမည်စာရင်း ကြေညာခြင်း

၂၀၁၅ ခုနှစ်၊ နိုဝင်ဘာလ ၈ ရက်နေ့တွင်ကျင်းပခဲ့သည့် ပါတီစုံဒီမိုကရေစီအထွေထွေရွေးကောက်ပွဲ၌ အောက်ဖော်ပြပါ ပုဂ္ဂိုလ်များသည် ရွေးကောက်တင်မြှောက်ခံရသူများဖြစ်ကြောင်း သက်ဆိုင်ရာတိုင်းဒေသကြီးနှင့် ပြည်နယ်ရွေးကောက်ပွဲကော်မရှင်အဖွဲ့ခွဲတို့က တိုင်းဒေသကြီးလွှတ်တော် သို့မဟုတ် ပြည်နယ်လွှတ်တော် ရွေးကောက်ပွဲဥပဒေပုဒ်မ ၄၉(ခ)နှင့်အညီ ထုတ်ပြန်ကြေညာချက်များအရ ယင်းပုဂ္ဂိုလ်များသည် ၎င်းတို့နှင့်ယှဉ်တွဲပါ တိုင်းဒေသကြီးလွှတ်တော် သို့မဟုတ် ပြည်နယ်လွှတ်တော် မဲဆန္ဒနယ်များ၏ တိုင်းဒေသကြီးလွှတ်တော် သို့မဟုတ် ပြည်နယ်လွှတ်တော်ကိုယ်စားလှယ်များဖြစ်ကြောင်း ကြေညာလိုက်သည်-

| စဉ် | အမည် | မှတ်ပုံတင်အမှတ် | မဲဆန္ဒနယ် | ကိုယ်စားပြုပါတီ/တစ်သီးပုဂ္ဂလ |
|---|---|---|---|---|
| **စစ်ကိုင်းတိုင်းဒေသကြီး** | | | | |
| (၁) | ဦးလော်ယုံ | ၅/လဟန(နိုင်) ၀၀၂၁၂၀ | လဟယ်(၁) | အမျိုးသားဒီမိုကရေစီအဖွဲ့ချုပ်ပါတီ |
| (၂) | ဦးဆားမူ | ၅/လဟန(နိုင်) ၀၀၀၁၈၄ | လဟယ်(၂) | ပြည်ထောင်စုကြံ့ခိုင်ရေးနှင့် ဖွံ့ဖြိုးရေးပါတီ |
| (၃) | ဦးစိမ်းမောင် | ၅/နယန(နိုင်) ၀၀၃၅၆၁ | နန်းယွန်း(၁) | အမျိုးသားဒီမိုကရေစီအဖွဲ့ချုပ်ပါတီ |
| (၄) | ဦးကေဆိုင်း | ၅/နယန(နိုင်) ၀၀၀၄၀၃ | နန်းယွန်း(၂) | အမျိုးသားဒီမိုကရေစီအဖွဲ့ချုပ်ပါတီ |
| (၅) | ဒေါ်မွှေးမွှေးခင် | ၅/ကသန(နိုင်) ၀၁၁၇၃၁ | ရှမ်းတိုင်းရင်းသား | တိုင်းလိုင်(ရှမ်းနီ)အမျိုးသားများ ဖွံ့ဖြိုးတိုးတက်ရေးပါတီ(T.N.D.P) |
| (၆) | ဦးလာလ်ထောင်ထန်း | ၁၂/အစန(နိုင်) ၀၂၈၀၇၂ | ချင်းတိုင်းရင်းသား | အမျိုးသားဒီမိုကရေစီအဖွဲ့ချုပ်ပါတီ |
| **ရခိုင်ပြည်နယ်** | | | | |
| (၇) | ဦးထွန်းသာစိန် | ၁၁/ကတန(နိုင်) ၀၀၂၉၈၇ | မြောက်ဦး(၁) | ရခိုင်အမျိုးသားပါတီ |
| (၈) | ဦးကျော်ဝင်း | ၁၁/စတန(နိုင်) ၀၃၁၂၃၇ | မြောက်ဦး(၂) | ရခိုင်အမျိုးသားပါတီ |
| (၉) | ဦးမောင်လှကျော် | ၁၁/စတန(နိုင်) ၀၂၇၅၀၅ | ကျောက်တော်(၁) | ရခိုင်အမျိုးသားပါတီ |
| (၁၀) | ဦးမောင်သန်းစိန်(ခ) ဦးမောင်မောင် | ၁၁/ကတန(နိုင်) ၀၃၈၃၆၅ | ကျောက်တော်(၂) | ရခိုင်အမျိုးသားပါတီ |
| (၁၁) | ဦးလှသိန်းအောင် | ၁၁/မဥန(နိုင်) ၀၆၆၉၅၇ | မင်းပြား(၁) | ရခိုင်အမျိုးသားပါတီ |
| (၁၂) | ဦးလှအောင်ညွန့် | ၁၁/မပန(နိုင်) ၀၀၂၂၈၃ | မင်းပြား(၂) | ရခိုင်အမျိုးသားပါတီ |
| (၁၃) | ဦးအောင်ဝင်း | ၁၁/မပတ(နိုင်) ၀၀၂၁၂၁ | မြေပုံ(၁) | ရခိုင်အမျိုးသားပါတီ |
| (၁၄) | ဦးမြသန်း | ၁၁/မတန(နိုင်) ၀၀၀၈၆၀ | မြေပုံ(၂) | ရခိုင်အမျိုးသားပါတီ |
| (၁၅) | ဦးသိမ်းမောင် | ၁၁/မအန(နိုင်) ၀၀၇၁၀၀ | မာန်အောင်(၁) | အမျိုးသားဒီမိုကရေစီအဖွဲ့ချုပ်ပါတီ |
| (၁၆) | ဦးဘိုးနွဲ့ | ၁၁/မအန(နိုင်) ၀၀၆၅၅၄ | မာန်အောင်(၂) | အမျိုးသားဒီမိုကရေစီအဖွဲ့ချုပ်ပါတီ |
| (၁၇) | ဦးပုန်ဘွေ | ၄/ပလဝ(နိုင်) ၀၀၃၁၃၅ | ချင်းတိုင်းရင်းသား | အမျိုးသားဒီမိုကရေစီအဖွဲ့ချုပ်ပါတီ |

**ဥက္ကဋ္ဌ**
**ပြည်ထောင်စုရွေးကောက်ပွဲကော်မရှင်**

# ၂၀၁၅ ခုနှစ် အထွေထွေရွေးကောက်ပွဲ အနိုင်ရ အမျိုးသားလွှတ်တော်ကိုယ်စားလှယ်နှင့် မဲရလဒ်များ

**(ယမန်နေ့မှ အဆက်)**

| စဉ် | တိုင်းဒေသကြီး/ ပြည်နယ် | မဲဆန္ဒနယ် | အနိုင်ရ အမျိုးသားလွှတ်တော် ကိုယ်စားလှယ်အမည် | ပါတီ/တစ်သီးပုဂ္ဂလ | မဲ အရေအတွက် စုစုပေါင်း |
|---|---|---|---|---|---|
| ၁၆၄။ | စစ်ကိုင်းတိုင်းဒေသကြီး | အမှတ်(၁၂) | ဦးမင်းနိုင် | အမျိုးသားဒီမိုကရေစီအဖွဲ့ချုပ် | ၂၉၉၆၀ |
| ၁၆၅။ | ရခိုင်ပြည်နယ် | အမှတ်(၄) | ဦးကျော်ကျော် | ရခိုင်အမျိုးသားပါတီ | ၆၃၆၇၇ |
| ၁၆၆။ | ရခိုင်ပြည်နယ် | အမှတ်(၅) | ဦးမြင့်နိုင် | ရခိုင်အမျိုးသားပါတီ | ၅၇၄၄၃ |
| ၁၆၇။ | ရခိုင်ပြည်နယ် | အမှတ်(၆) | ဦးအေးသာအောင် | ရခိုင်အမျိုးသားပါတီ | ၇၅၇၅၈ |

# အထူးရဲတပ်ဖွဲ့ဝင်များအား ဂုဏ်ပြုချီးမြှင့်

**ပဲခူး  နိုဝင်ဘာ ၁၅**

နိုဝင်ဘာ ၈ ရက်တွင် ကျင်းပပြုလုပ်ခဲ့သော ပါတီစုံဒီမိုကရေစီအထွေထွေရွေးကောက်ပွဲ အောင်မြင်စွာကျင်းပနိုင်ရေး ဝိုင်းဝန်းကူညီကြိုးစားဆောင်ရွက်ပေးခဲ့ကြသော ပဲခူးမြို့မှ အထူးရဲတပ်ဖွဲ့ဝင်များအား နိုဝင်ဘာ ၁၃ ရက် နံနက် ၈ နာရီခွဲက ပဲခူးမြို့နယ်ရဲတပ်ဖွဲ့မှူးရုံး၌ ဂုဏ်ပြုမှတ်တမ်းလွှာ ပေးအပ်ချီးမြှင့်ပွဲအခမ်းအနားကျင်းပရာ ပဲခူးမြို့နယ်အုပ်ချုပ်ရေးမှူး ဦးခင်သိန်းမောင်က ဂုဏ်ပြုအမှာစကားပြောကြားပြီး မြို့နယ်ရဲတပ်ဖွဲ့မှူး ရဲမှူးဇော်မင်းက အခမ်းအနားနှင့်ပတ်သက်၍ ရှင်းလင်းပြောကြားကာ ဂုဏ်ပြုမှတ်တမ်းလွှာများ ပေးအပ်ချီးမြှင့်ခဲ့ကြကြောင်း သိရသည်။ **(၅၈၇)**

# ၂၀၁၅ ခုနှစ် ပါတီစုံဒီမိုကရေစီအထွေထွေရွေးကောက်ပွဲ ပြည်သူ့လွှတ်တော်ကိုယ်စားလှယ်များ မဲရရှိမှုအခြေအနေ

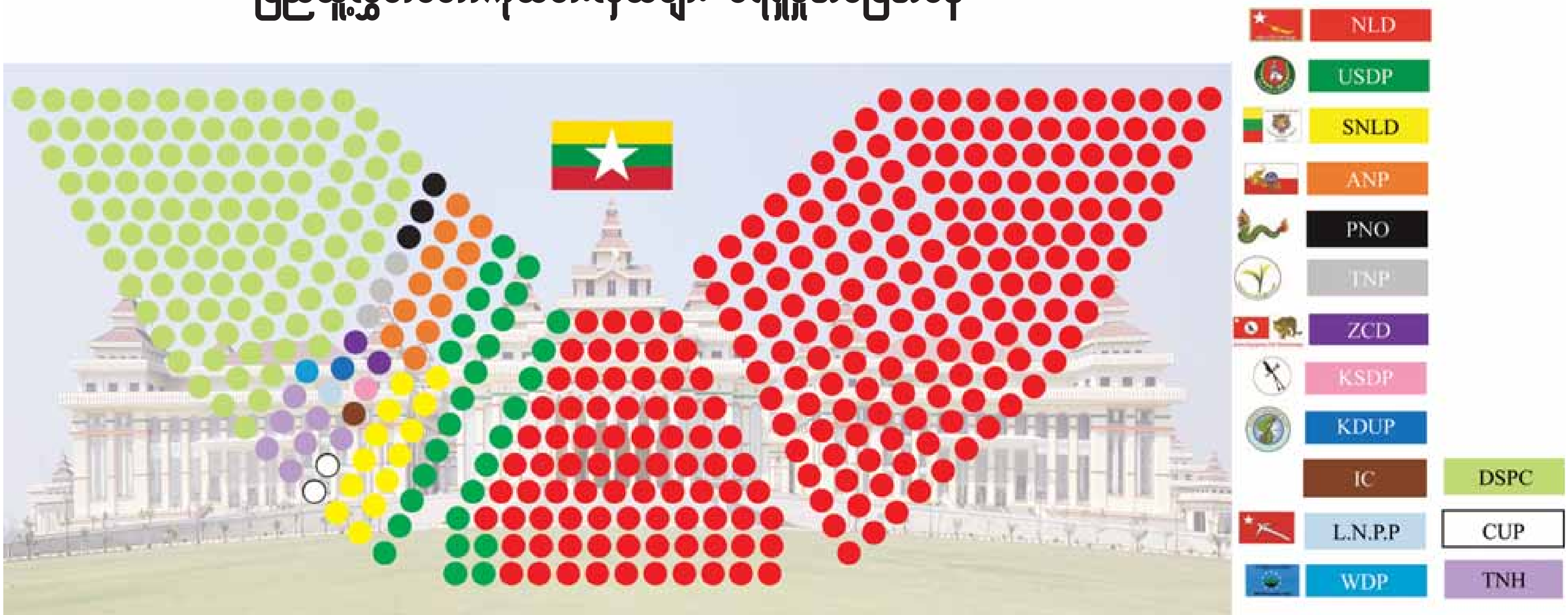


| | | | | | | |
|---|---|---|---|---|---|---|
| NLD | - | ၂၅၄ | ဦး | = | ၅၇. ၇၃ | % |
| USDP | - | ၂၉ | ဦး | = | ၆. ၅၉ | % |
| SNLD | - | ၁၃ | ဦး | = | ၂. ၉၅ | % |
| ANP | - | ၁၂ | ဦး | = | ၂. ၇၃ | % |
| PNO | - | ၃ | ဦး | = | ၀. ၆၈ | % |
| TNP | - | ၃ | ဦး | = | ၀. ၆၈ | % |
| ZCD | - | ၂ | ဦး | = | ၀. ၄၅ | % |
| KSDP | - | ၁ | ဦး | = | ၀. ၂၃ | % |
| KDUP | - | ၁ | ဦး | = | ၀. ၂၃ | % |
| IC | - | ၁ | ဦး | = | ၀. ၂၃ | % |
| L.N.P.P | - | ၁ | ဦး | = | ၀. ၂၃ | % |
| WDP | - | ၁ | ဦး | = | ၀. ၂၃ | % |
| TNH | - | ၇ | ဦး | = | ၁. ၅၉ | % |
| CUP | - | ၂ | ဦး | = | ၀. ၄၅ | % |
| DSPC | - | ၁၁၀ | ဦး | = | ၂၅ | % |

**ရှင်းလင်းချက်။** ။ ရွေးချယ်ခံပြည်သူ့လွှတ်တော်ကိုယ်စားလှယ် - ၃၃၀ ဦး
တပ်မတော်သားကိုယ်စားလှယ် - ၁၁၀ ဦး
ပြည်သူ့လွှတ်တော်ကိုယ်စားလှယ်စုစုပေါင်း - ၄၄၀ ဦး

# ၂၀၁၅ ခုနှစ် ပါတီစုံဒီမိုကရေစီအထွေထွေရွေးကောက်ပွဲ အမျိုးသားလွှတ်တော်ကိုယ်စားလှယ်များ မဲရရှိမှုအခြေအနေ

| | | | | | | |
|---|---|---|---|---|---|---|
| NLD | - | ၁၃၅ | ဦး | = | ၆၀. ၂၆ | % |
| USDP | - | ၁၂ | ဦး | = | ၅. ၃၆ | % |
| ANP | - | ၁၀ | ဦး | = | ၄. ၄၅ | % |
| SNLD | - | ၃ | ဦး | = | ၁. ၃၃ | % |
| ZCD | - | ၂ | ဦး | = | ၀. ၉၀ | % |
| IC | - | ၂ | ဦး | = | ၀. ၉၀ | % |
| TNP | - | ၁ | ဦး | = | ၀. ၄၅ | % |
| PNO | - | ၁ | ဦး | = | ၀. ၄၅ | % |
| MNP | - | ၁ | ဦး | = | ၀. ၄၅ | % |
| DSPC | - | ၅၆ | ဦး | = | ၂၅ | % |
| CUP | - | ၁ | ဦး | = | ၀. ၄၅ | % |

**ရှင်းလင်းချက်။** ။ ရွေးချယ်ခံအမျိုးသားလွှတ်တော်ကိုယ်စားလှယ် - ၁၆၈ ဦး
တပ်မတော်သားကိုယ်စားလှယ် - ၅၆ ဦး
အမျိုးသားလွှတ်တော်ကိုယ်စားလှယ်စုစုပေါင်း - ၂၂၄ ဦး

**ရှင်းလင်းချက်**

ANP = ရခိုင်အမျိုးသားပါတီ
NLD = အမျိုးသားဒီမိုကရေစီအဖွဲ့ချုပ်ပါတီ
TNP = တအာင်း(ပလောင်)အမျိုးသားပါတီ
USDP = ပြည်ထောင်စုကြံ့ခိုင်ရေးနှင့် ဖွံ့ဖြိုးရေးပါတီ
KDUP = ကိုးကန့်ဒီမိုကရေစီနှင့်ညီညွတ်ရေးပါတီ
KSDP = ကချင်ပြည်နယ် ဒီမိုကရေစီပါတီ
WDP = "ဝ" ဒီမိုကရက်တစ်ပါတီ
L.N.P.P = လီဆူအမျိုးသားဖွံ့ဖြိုးတိုးတက်ရေးပါတီ(ဒူးလေးပါတီ)
SNLD = ရှမ်းတိုင်းရင်းသားများ ဒီမိုကရေစီအဖွဲ့ချုပ်ပါတီ
ZCD = ဇိုမီး ဒီမိုကရေစီအဖွဲ့ချုပ်ပါတီ
PNO = ပအိုဝ်းအမျိုးသားအဖွဲ့ချုပ် (PNO)ပါတီ
MNP = မွန်အမျိုးသားပါတီ
IC = Independent Candidate(တစ်သီးပုဂ္ဂလ)
DSPC = Defence Services Personnel Candidates (တပ်မတော်သားကိုယ်စားလှယ်)
CUP = Counting Under Process (ရေတွက်ဆဲ)
TNH = Township where could not be held (ရွေးကောက်ပွဲမကျင်းပဖြစ်သည့် မဲဆန္ဒနယ်)

## ၂၀၁၅ ခုနှစ် ပါတီစုံဒီမိုကရေစီအထွေထွေရွေးကောက်ပွဲ<br>စစ်ကိုင်းတိုင်းဒေသကြီးမဲဆန္ဒနယ် ၆၂ ခုမှ တိုင်းဒေသကြီးလွှတ်တော်ကိုယ်စားလှယ်များနှင့်<br>တိုင်းရင်းသားလူမျိုးလွှတ်တော်ကိုယ်စားလှယ်များ မဲရရှိမှုအခြေအနေ

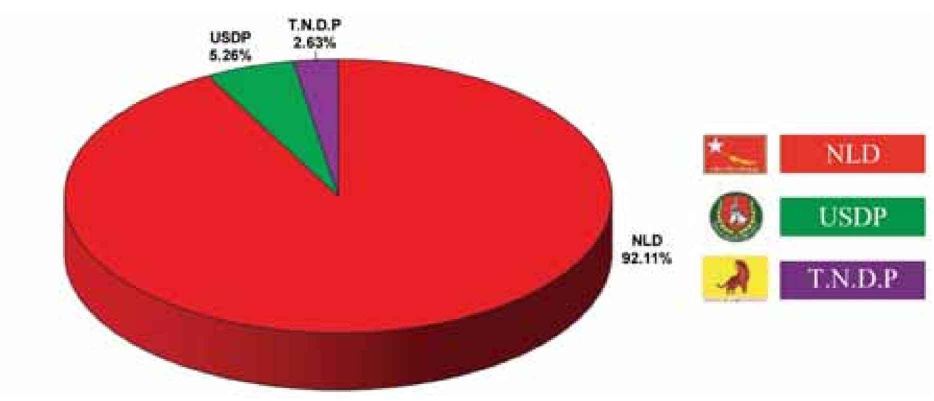


## ၂၀၁၅ ခုနှစ် ပါတီစုံဒီမိုကရေစီအထွေထွေရွေးကောက်ပွဲ<br>ကချင်ပြည်နယ်မဲဆန္ဒနယ် ၃၂ ခုမှ ပြည်နယ်လွှတ်တော်ကိုယ်စားလှယ်များ မဲရရှိမှုအခြေအနေ

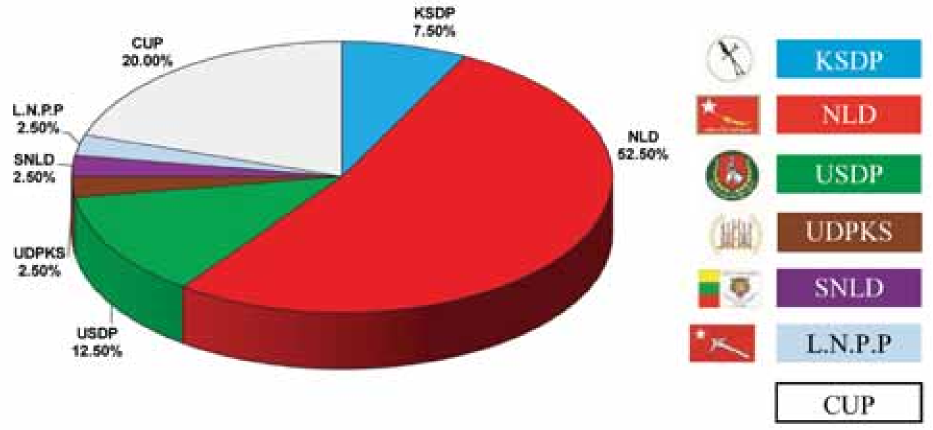


## ၂၀၁၅ ခုနှစ် ပါတီစုံဒီမိုကရေစီအထွေထွေရွေးကောက်ပွဲ<br>ရခိုင်ပြည်နယ်မဲဆန္ဒနယ် ၂၄ ခုမှ ပြည်နယ်လွှတ်တော်ကိုယ်စားလှယ်များ မဲရရှိမှုအခြေအနေ

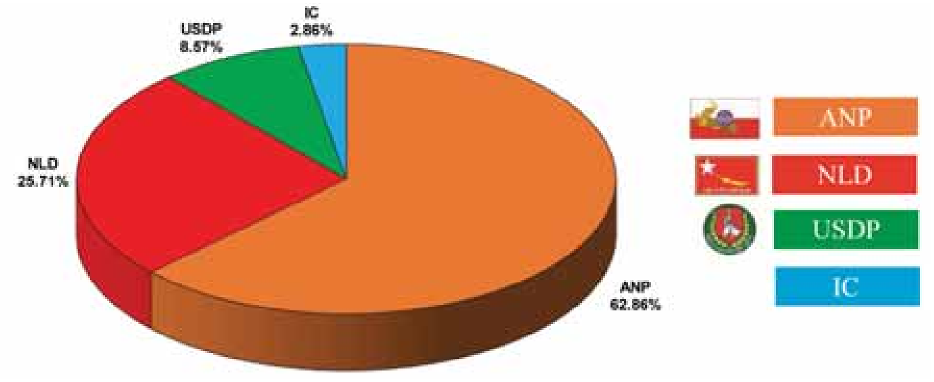


**မှတ်ချက်။ ။ ကျန်တိုင်းဒေသကြီး/ပြည်နယ် လွှတ်တော် ကိုယ်စားလှယ်များ၏ မဲရရှိမှုအခြေအနေမှာ ရာနှုန်းပြည့်ကြေညာပြီးဖြစ်၍ နိုဝင်ဘာ ၁၅ ရက် သတင်းစာတွင် ဖော်ပြခဲ့ပြီးဖြစ်သဖြင့် ထပ်မံဖော်ပြခြင်း မပြုတော့ပါ။**

### ရှင်းလင်းချက်

KSDP = ကချင်ပြည်နယ် ဒီမိုကရေစီပါတီ

NLD = အမျိုးသားဒီမိုကရေစီအဖွဲ့ချုပ်ပါတီ

UDPKS = စည်းလုံးညီညွတ်ရေးနှင့် ဒီမိုကရေစီပါတီ ကချင်ပြည်နယ် (စဒက)

USDP = ပြည်ထောင်စုကြံ့ခိုင်ရေးနှင့် ဖွံ့ဖြိုးရေးပါတီ

SNLD = ရှမ်းတိုင်းရင်းသားများဒီမိုကရေစီအဖွဲ့ချုပ်ပါတီ

ANP = ရခိုင်အမျိုးသားပါတီ

L.N.P.P = လီဆူအမျိုးသားဖွံ့ဖြိုးတိုးတက်ရေးပါတီ (ဒူးလေးပါတီ)

T.N.D.P = တိုင်းလိုင်(ရှမ်းနီ)အမျိုးသားများ ဖွံ့ဖြိုးတိုးတက်ရေးပါတီ

IC = Independent Candidate (တစ်သီးပုဂ္ဂလ)

CUP = Counting Under Process (ရေတွက်ဆဲ)

## နိုဝင်ဘာ ၉ ရက်မှ ၁၅ ရက်နေ့ ညနေ ၄ နာရီအထိ ပြည်ထောင်စုရွေးကောက်ပွဲကော်မရှင်မှ အတည်ပြုထုတ်ပြန်သည့် အနိုင်ရပါတီစာရင်း

| ပါတီ တံဆိပ် | အနိုင်ရပါတီအမည် | ပြည်သူ့ လွှတ်တော် | အမျိုးသား လွှတ်တော် | တိုင်းဒေသကြီး/ ပြည်နယ်လွှတ်တော် | တိုင်းဒေသကြီး/ ပြည်နယ်(တိုင်းရင်းသား လူမျိုး)လွှတ်တော် |
|---|---|---|---|---|---|
| | အမျိုးသားဒီမိုကရေစီအဖွဲ့ချုပ် | ၂၅၄ ဦး | ၁၃၅ ဦး | ၄၇၄ ဦး | ၁၇ ဦး |
| | ပြည်ထောင်စုကြံ့ခိုင်ရေးနှင့် ဖွံ့ဖြိုးရေးပါတီ | ၂၉ ဦး | ၁၂ ဦး | ၇၂ ဦး | ၂ ဦး |
| | ဇိုမီးဒီမိုကရေစီအဖွဲ့ချုပ် | ၂ ဦး | ၂ ဦး | ၂ ဦး | - |
| | "ဝ"ဒီမိုကရက်တစ်ပါတီ | ၁ ဦး | - | ၂ ဦး | - |
| | ကချင်ပြည်နယ်ဒီမိုကရေစီပါတီ | ၁ ဦး | - | ၃ ဦး | - |
| | ရှမ်းတိုင်းရင်းသားများ ဒီမိုကရေစီအဖွဲ့ချုပ် | ၁၃ ဦး | ၃ ဦး | ၂၅ ဦး | - |
| | ရှမ်းတိုင်းရင်းသားများ ဒီမိုကရက်တစ်ပါတီ | - | - | ၁ ဦး | - |
| | ကရင်ပြည်သူ့ပါတီ | - | - | ၁ ဦး | - |
| | မွန်အမျိုးသားပါတီ | - | ၁ ဦး | ၂ ဦး | - |
| | တစ်သီးပုဂ္ဂလ | ၁ ဦး | ၂ ဦး | ၁ ဦး | ၁ ဦး |
| | ရခိုင်အမျိုးသားပါတီ | ၁၂ ဦး | ၁၀ ဦး | ၂၂ ဦး | ၁ ဦး |
| | ကိုးကန့်ဒီမိုကရေစီနှင့် ညီညွတ်ရေးပါတီ | ၁ ဦး | - | ၁ ဦး | - |
| | စည်းလုံးညီညွတ်ရေးနှင့် ဒီမိုကရေစီ ပါတီ၊ ကချင်ပြည်နယ်(စဒက) | - | - | ၁ ဦး | - |
| | ပအိုဝ်းအမျိုးသားအဖွဲ့ချုပ်(PNO) ပါတီ | ၃ ဦး | ၁ ဦး | ၆ ဦး | - |
| | တအာင်း(ပလောင်)အမျိုးသားပါတီ | ၃ ဦး | ၁ ဦး | ၇ ဦး | - |
| | ဒီမိုကရက်တစ်ပါတီ(မြန်မာ) | - | - | ၁ ဦး | - |
| | မွန်ဒေသလုံးဆိုင်ရာဒီမိုကရေစီပါတီ | - | - | ၁ ဦး | - |
| | "ဝ"အမျိုးသား စည်းလုံးညီညွတ်ရေးပါတီ | - | - | ၁ ဦး | - |
| | လားဟူအမျိုးသား ဖွံ့ဖြိုးတိုးတက်ရေးပါတီ | - | - | ၁ ဦး | ၁ ဦး |
| | လီဆူအမျိုးသား ဖွံ့ဖြိုးတိုးတက်ရေးပါတီ(ဒူးလေးပါတီ) | ၁ ဦး | - | ၁ ဦး | ၁ ဦး |
| | အာခါအမျိုးသား ဖွံ့ဖြိုးတိုးတက်ရေးပါတီ | - | - | - | ၁ ဦး |
| | တိုင်းလိုင်(ရှမ်းနီ)အမျိုးသားများ ဖွံ့ဖြိုးတိုးတက်ရေးပါတီ(TNDP) | - | - | ၁ ဦး | ၁ ဦး |
| | **စုစုပေါင်း** | **၃၂၀ ဦး** | **၁၆၇ ဦး** | **၆၂၆ ဦး** | **၂၅ ဦး** |

# ရုပ်မြင်သံကြားအစီအစဉ်များ

[၁၆ - ၁၁ -၂၀၁၅ (တနင်္လာနေ့)]

## MRTV- 4

| | |
|---|---|
| ၅း၀၀ | ပဌာန်းပါဠိတော်+ ရတနသုတ် |
| ၅း၄၀ | "ပဋိစ္စသမုပ္ပါဒ် တရားနှင့် ဝိပဿနာအခြခံသင်တန်း" (အပိုင်း-၇) တရားတော် [(ဆရာတော် အရှင်ဝိသေဋ္ဌ (ဓမ္မာစရိယ)] |
| ၈း၀၀ | Cartoon Series (English Playground) |
| ၈း၃၅ | Cartoon Series (Go Torara Go) |
| ၁၁း၀၀ | သွားမယ် စားမယ် (Winner Hot Pot) |
| ၁၁း၂၅ | Forver Music Tribute Raggae (အပိုင်း-၁) (ပထမပိုင်း) |
| ၁၁း၅၅ | MRTV-4 ရုပ်သံဇာတ်လမ်းတွဲ "သွေးနဲ့ရေးတဲ့ သမိုင်းမှတ်တမ်း (အပိုင်း-၉၄) |
| ၁၂း၂၅ | ရန်ကုန်မြင်ကွင်းကျယ် |
| ၂း၂၀ | မြန်မာရုပ်သံဇာတ်လမ်းတွဲ "Flowers & Butterflies" |
| ၁၁း၅၅ | MRTV-4 ရုပ်သံဇာတ်လမ်းတွဲ "အကြင်နာလက်ကလေး" (အပိုင်း-၁၂) |
| ၆း၁၀ | Health Fix |
| ၈း၂၀ | Drive It |
| ၈း၄၅ | MRTV-4 ရုပ်သံဇာတ်လမ်းတွဲ "မျဉ်းပြိုင်ကြားက မေတ္တာများ" (အပိုင်း-၃၇) |
| ၉း၂၅ | MRTV-4 ရုပ်သံဇာတ်လမ်းတွဲ "သွေးနဲ့ရေးတဲ့ သမိုင်းမှတ်တမ်း" (အပိုင်း-၉၅) |
| ၉း၅၅ | အနုပညာမိုးကောင်းကင် |
| ၁၀း၁၅ | Global Panorama (ကိုကိုလှိုင်၊ မျိုးမြတ်သူ) |
| ၁၀း၄၀ | MRTV-4 Stage |
| ၁၁း၀၅ | World of Knowledge (Locked Up Abroad Teen Smuggler) |

## မြဝတီ

| | |
|---|---|
| ၆း၀၃ | တရားတော် |
| ၆း၁၆ | မေတ္တာပို့ |
| ၆း၂၀ | ဓမ္မပူဇာတေး |
| ၆း၂၅ | ကိုယ်လက်လှုပ်ရှားအားကစား |
| ၆း၃၅ | မျိုးချစ်တပ်မတော် |
| ၆း၅၅ | မြန်မာသံစဉ်ချိုနားဝင် |
| ၇း၁၀ | အမျိုးသားရေးတေးကဗျာ |
| ၈း၀၅ | VOA အင်္ဂလိပ်စာသင်ခန်းစာ |
| ၈း၁၅ | ရှေးဟောင်းသုတ |
| ၈း၂၀ | DVD Hits |
| ၈း၃၅ | ဟန်ချက်ညီညီ နိုင်ငံတော်သစ်ဆီ |
| ၉း၁၀ | သူနှင့်သူ၏သီချင်းများ |
| ၄း၂၀ | စိုက်ပျိုးသုတ |
| ၄း၃၀ | ရင်မှာစွဲလမ်းတော်ဝင်ပန်း |
| ၄း၃၅ | ဇာတ်လမ်းတို |
| ၅း၁၅ | ရင်ခုန်စရာအမှောင်ကမ္ဘာ |
| ၅း၃၅ | ရသစုံလင်ရုပ်မြင်ဇာတ်လမ်း - ဂန္ထဝင်မြောက်အမုန်း (အပိုင်း-၇၂) |
| ၆း၂၀ | သံစဉ်လမ်းကလင်းလက်ကြယ် |
| ၇း၀၀ | ရသစုံလင်ရုပ်မြင်ဇာတ်လမ်း - ရင်နှစ်သည်းချာချစ်လိပ်ပြာ (အပိုင်း-၃၈) - ကြယ်ကလေးတို့ရဲ့ ဂီတမိုးကောင်းကင် - မေးမြန်းစူးစမ်း - ယနေ့ညအတွက် မြဝတီ၏တေးလက်ဆောင် - ရသစုံလင်ရုပ်မြင်ဇာတ်လမ်း - ဘဝသစ်ရဲ့အလင်းရောင် (အပိုင်း-၂) |

## mitv

| | |
|---|---|
| 07:03 | News |
| 07:26 | Myanmar Masterclass: Artist Win Pe |
| 07:39 | A Visit To Today's Along-Daw-Katthapha |
| 07:54 | Scented Buddha Images |
| 08:03 | News |
| 08:27 | A Happy Visit to Zoological Garden (Nay Pyi Taw) |
| 08:37 | The Beauty In The North Of Myanmar |
| 08:53 | Traditional Snacks |
| 09:03 | News |
| 09:26 | Unique Pattern Of Myanma... A Trend Of Chin Traditional Dress |
| 10:03 | News |
| 10:26 | Hanlin, A Treasure Trove Of The Ancient Pyu City |
| 10:51 | Pre-PLF 2015 |
| 07:03 | News |
| 07:26 | Food Trip (EP-2) |
| 08:03 | News |
| 08:27 | Taste Of Myanmar (Shan Style Clay Pot) |
| 08:45 | Diary of a Fisherman |

## လီဂျွန်ကီရဲ့ရုပ်ရှင်သစ် "Moon Lovers"

"ပန်းချယ်ရီကလေ့စား"ရုပ်ရှင်ဖြင့် မြန်မာပရိသတ်နှင့် စတင်ရင်းနှီးခဲ့သော တောင်ကိုရီးယားမင်းသားချော လီဂျွန်ကီသည် တရုတ်ရုပ်ရှင်သစ် "Moon Lovers"တွင် ပါဝင်သရုပ်ဆောင်သွားမည်ဖြစ်ကြောင်း သူ၏အေဂျင်စီက ပြောကြားခဲ့သည်။

အဆိုပါရုပ်ရှင်တွင် လီဂျွန်ကီသည် အေးစက်စက်စရိုက်ရှိသော နန်းမွေဆက်ခံသူတစ်ဦးအဖြစ် ပါဝင်သရုပ်ဆောင်သွားမည်ဖြစ်သည်။

အဆိုပါရုပ်ရှင်တွင် အမျိုးသမီးဇာတ်ဆောင်တစ်ဦးလည်းပါဝင်ပြီး သူသည် လက်ရှိကာလမှ ဧကရာဇ်ခေတ်သို့ ရုတ်တရက် ရောက်ရှိသွားပြီး လီဂျွန်ကီနှင့်တွေ့ဆုံခဲ့ပုံကို ဇာတ်အိမ်ဖွဲ့ထားသော စိတ်ကူးယဉ်ဇာတ်လမ်းအမျိုးအစားဖြစ်သည်။

လီဂျွန်ကီနှင့်တွဲဖက်၍ ခေါင်းဆောင်မင်းသမီးအဖြစ် ကင်မ်ဟာနူးက ပါဝင် သရုပ်ဆောင်သွားမည်ဖြစ်သည်။

**ခင်ခင်သက်**

## ဗုံးပေါက်ကွဲမှုကြောင့် Eagles of Death တေးဂီတဖျော်ဖြေပွဲတွင် ပရိသတ် ၉၀ နီးပါး သေဆုံးခဲ့

ပြင်သစ်နိုင်ငံ ပဲရစ်မြို့တော်တစ်ဝန်းမှာ ပြီးခဲ့တဲ့သောကြာနေ့က ဖြစ်ပွားခဲ့တဲ့ အကြမ်းဖက်တိုက်ခိုက်မှုတွေထဲက တစ်ခုဖြစ်တဲ့ အမေရိကန်အမျိုးသားရော့ခ်တေးဂီတတီးဝိုင်း "Eagles of Death"ရဲ့ ဖျော်ဖြေပွဲမှာ ဖြစ်ပွားခဲ့တဲ့ ဗုံးပေါက်ကွဲမှုကြောင့် အဆိုပါ ဖျော်ဖြေပွဲမှာ လာရောက်အားပေးခဲ့တဲ့ ပရိသတ်တွေနဲ့ တီးဝိုင်းနဲ့အတူပါလာတဲ့ အလုပ်သမား စုစုပေါင်း ၈၉ ဦး သေဆုံးခဲ့တယ်လို့ စနေနေ့က မြို့တော်မှထုတ်ပြန်တဲ့သတင်းများအရ သိရှိရကြောင်း အမ်တီဗွီနယူးစ် ဒေ့ါကွန်းက ဖော်ပြခဲ့ပါတယ်။

အဆိုပါရော့ခ်တေးဂီတဖျော်ဖြေပွဲဟာ ပဲရစ်မြို့မှာရှိတဲ့ အထင်ကရ ပြဇာတ်ရုံတစ်ခုဖြစ်တဲ့ ဘတ်တက်ကလန်းပြဇာတ်ရုံမှာ ပြုလုပ်ခဲ့တာဖြစ်ပါတယ်။ ယခုဗုံးပေါက်ကွဲမှုမှာ ပြဇာတ်ရုံကို ရဲများကဝင်စီးပြီးတဲ့နောက် အကြမ်းဖက်တိုက်ခိုက်ရေးသမားတွေဟာ ကိုယ့်ကိုယ်ကိုသတ်သေတဲ့ခါးပတ်တွေပတ်ကာ အဆုံးစီရင်သွားကြရာ အကြမ်းဖက်သမား ငါးဦးသေဆုံးသွားခဲ့ပါတယ်။

"Eagles of Death" တီးဝိုင်းအဖွဲ့ဝင်တွေကတော့ တစ်စုံတစ်ရာထိခိုက်ဒဏ်ရာရရှိခြင်းမရှိဘဲ ဘေးကင်းလုံခြုံခဲ့ပါတယ်လို့ ယင်းတီးဝိုင်းမှာ ဒရမ်တီးသူဖြစ်တဲ့ ဂျူလီယံဒိုရီရိုရဲ့ဇနီးဖြစ်သူက သည်ဝါရှင်တန်ပို့စ်သတင်းစာကို ပြောကြားခဲ့ပါတယ်။

**အေးပြည့်**

## တစ်ပတ်စာကြည့်ရှုစရာ

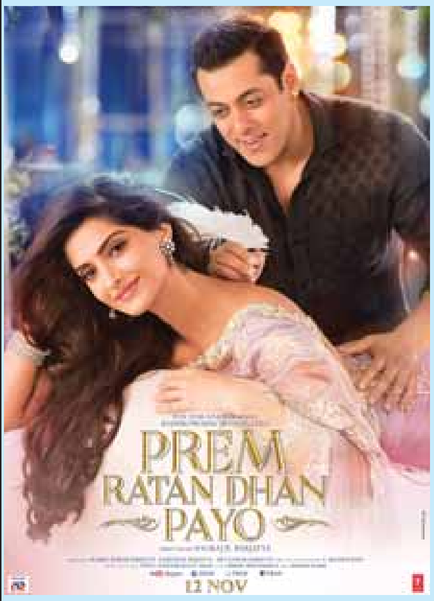


### Prem Ratan Dhan Payo (2D)

ဒါရိုက်တာ Sooraj R.Barjatya ရိုက်ကူးထားပြီး Fox Star Studios မှ ထုတ်လုပ်ဖြန့်ချိထားသော အိန္ဒိယ ဇာတ်ကားတစ်ကားဖြစ်သည်။ သရုပ်ဆောင် Salman Khan, Sonam Kapoor, Anupam Kher, Neil Nitin Mukesh တို့ ပါဝင်သရုပ်ဆောင်ထားသည်။

ယုံကြည်ချက်ကိုအလေးထားသည့် ဘုရင်တစ်ယောက်သည် သာမန်ပြည်သူတစ်ယောက်ကဲ့သို့ နေထိုင်လိုသောကြောင့် သူ၏တိုင်းပြည်အပေါ်တာဝန်ယူထားမှု ကိစ္စအဝဝကို စွန့်လွှတ်ရန် ဆုံးဖြတ်ပြီးချိန်တွင် မမျှော်လင့်ဘဲ သူနှင့် ရုပ်ချင်းချွတ်စွပ်တူသည့် အဖေတူအမေကွဲအစ်ကိုဖြစ်သူ သာမန်ပြည်သူတစ်ယောက်နှင့် တွေ့ဆုံခဲ့သည်။ ထို့နောက် သူတို့၏လက်ရှိဘဝများကို ခေတ္တပြောင်းပြီး အစ်ကိုဖြစ်သူအား ထီးနန်းလွှဲပြောင်းပေးကာ အခြေအနေများကို မီးစင်ကြည့်က ဆောင်ရွက်ရပုံများအား ရိုက်ကူးတင်ဆက်ထားသော ဒရာမာရုပ်ရှင်ဇာတ်ကား တစ်ကားဖြစ်သည်။ ယင်းရုပ်ရှင်ကို နိုဝင်ဘာ ၁၃ ရက်မှစတင်ကာ ရန်ကုန်မြို့ ရှေ့ဆောင်အဆင့်မြင့် ရုပ်ရှင်ရုံနှင့် မန္တလေးမြို့ မင်္ဂလာဒိုင်းမွန်းအဆင့်မြင့် ရုပ်ရှင်ရုံတို့တွင် ပြသပြီဖြစ်သည်။

### The Assassin (2D)

ဒါရိုက်တာ Hsiao-Hsien Hou ရိုက်ကူးပုံဖော်ထားပြီး Media Asia Films မှ ထုတ်လုပ်ဖြန့်ချိထားသော Action, Drama ဇာတ်ကားဖြစ်သည်။ သရုပ်ဆောင် Qi Shu, Chen Chang, Satoshi Tsumabuki တို့ ပါဝင် သရုပ်ဆောင်ထားသော ရာဇဝင် ဇာတ်ကားကောင်း တစ်ကားဖြစ်သည်။

တရုတ်ပြည်၌ တန်မင်းဆက် အုပ်စိုးစဉ်ကာလက စစ်သူကြီးတစ်ဦး၏ ၁၀ နှစ်အရွယ်သမီးဖြစ်သူ Nie Nie Yinning သည် မယ်သီလရှင်တစ်ပါး၏ အကြမ်းဖက်ဖမ်းဆီးခေါ်ဆောင်သွားခြင်းကို ခံခဲ့ရပြီးနောက် မယ်သီလရှင်သည် Nie ကို ကိုယ်ခံပညာများသင်ပေးကာ ပြည်သူများအပေါ်တွင် ရက်စက်ပြီး လာဘ်လာဘများယူနေကြသည့် မြို့စား၊ နယ်စား၊ ဘုရင်ခံများကို သတ်ဖြတ်သုတ်သင်ရန် အထူးလေ့ကျင့်ပေးခဲ့သည်။ တစ်ချိန်တွင် လုပ်ကြံသတ်ဖြတ်မှုတစ်ခု၌ ဆရာက သတ်ခိုင်းလိုက်သည့် သူအား Nie က သနားသဖြင့် မသတ်ဘဲ လွှတ်ပေးလိုက်သည်။ ထို့ကြောင့် Nie ၏ဆရာဖြစ်သူ မယ်သီလရှင်က သူ့အား မွေးဖွားရာဒေသသို့ ပြန်လွှတ်ပြီး လူတစ်ယောက်အားသတ်စေသည်။ ဆရာသတ်ခိုင်းသောလူမှာ Nie ၏အစ်ကိုဝမ်းကွဲဖြစ်သူ တရုတ်မြောက်ပိုင်းတိုင်းစစ်သူကြီး တစ်ဦးဖြစ်သည်။ မိသားစုနှင့်၁၃နှစ်ကြာ ခွဲခွာခဲ့ရသည့် Nie သည် သူ၏မိဘများအပါအဝင် အရာရာကို ပြန်လည်မှတ်မိလာပြီးနောက် နှစ်ပေါင်းများစွာ ဆရာဖြစ်သူ၏ ချုပ်ချယ်မှုအောက်မှ လွတ်မြောက်ရန်အတွက် သူ့အနေဖြင့် တစ်ခုခုကိုရွေးချယ်ရတော့မည် ဖြစ်သည်။ သူငယ်စဉ်က ချစ်ခင်ခဲ့ရသော အစ်ကိုဖြစ်သူစစ်သူကြီးအား သတ်ရမည်လား သို့မဟုတ် မြင့်မြတ်သည့် လုပ်ကြံသတ်ဖြတ်မှုများအဖြစ် သတ်မှတ်ပေးခဲ့သည့် ဆရာဖြစ်သူ၏ အခိုင်းစေခံဘဝကို စွန့်ပစ်ရမည်လားဆိုသည့် ဒွိဟကြားမှ Nie ၏ ခက်ခက်ခဲခဲ ရွေးချယ်ခဲ့ရပုံကို ရိုက်ကူးတင်ဆက်ထားသော ဇာတ်ကားတစ်ကားဖြစ်သည်။ ယင်းရုပ်ရှင်ကို နိုဝင်ဘာ ၁၃ ရက်မှစပြီး ရန်ကုန်မြို့ နေပြည်တော် ရုပ်ရှင်ရုံ၊ မင်္ဂလာစံပြရုပ်ရှင်ရုံနှင့် မန္တလေးမြို့မင်္ဂလာဒိုင်းမွန်း ရုပ်ရှင်ရုံတို့တွင် ပြသလျက်ရှိသည်။

**Alez**

# ယူရို ၂၀၁၆ ခြေစစ်ပွဲ play-offs ပွဲစဉ်များယှဉ်ပြိုင် ဆွီဒင်နှင့် ယူကရိန်း ပထမအကျော့တွင် နိုင်ပွဲကိုယ်စီရရှိ

နိုင်လင်းကြည်

ဆွီဒင်အသင်းအတွက် မိနစ် ၅၀ တွင် အသင်းခေါင်းဆောင် အီဘရာဟီမိုဗစ်က ပယ်နယ်တီမှတစ်ဆင့် ဂိုးသွင်းယူနေစဉ်။

ယူရို ၂၀၁၆ ခြေစစ်ပွဲအတွက် play-offs ပွဲစဉ်များကို ယှဉ်ပြိုင်ကစားခဲ့ရာ အိမ်ရှင်အဖြစ် ဧည့်ခံကစားခဲ့သည့် ဆွီဒင်အသင်းနှင့် ယူကရိန်းအသင်းတို့ ပထမအကျော့တွင် နိုင်ပွဲကိုယ်စီ ရရှိခဲ့ကြသည်။

ယူရို ၂၀၁၆ ခြေစစ်ပွဲအတွက် play-offs ပွဲစဉ်အဖြစ် ဆွီဒင်အသင်းနှင့် ဒိန်းမတ်အသင်း၊ ယူကရိန်းအသင်းနှင့် ဆလိုဗေးနီးယားအသင်းတို့ နိုဝင်ဘာ ၁၄ ရက်ညပိုင်းက အသီးသီး ယှဉ်ပြိုင်ကစားခဲ့ရာ ဆွီဒင်အသင်းက ဒိန်းမတ်အသင်းကို နှစ်ဂိုး-တစ်ဂိုးဖြင့်လည်းကောင်း၊ ယူကရိန်းအသင်းက ဆလိုဗေးနီးယားအသင်းကို နှစ်ဂိုး-ဂိုးမရှိဖြင့်လည်းကောင်း အနိုင်ရရှိခဲ့ကြသည်။

ဆွီဒင်အသင်းနှင့် ဒိန်းမတ်အသင်းတို့၏ ပွဲစဉ်တွင် ဆွီဒင်အသင်းအတွက် သွင်းဂိုးများကို ပွဲကစားချိန် ၄၅ မိနစ်တွင် ဖောစဘတ်ကလည်းကောင်း၊ ပွဲကစားချိန် မိနစ် ၅၀ တွင် (ပယ်နယ်တီသွင်းဂိုး) အီဘရာဟီမိုဗစ်ကလည်းကောင်း သွင်းယူပေးခဲ့ခြင်းဖြစ်သည်။ ဖောစဘတ်၏ နိုင်ငံတကာပွဲစဉ် ပထမဆုံးသွင်းဂိုးဖြစ်ပြီး အီဘရာဟီမိုဗစ်မှာမူ ဆွီဒင်အသင်းအတွက် ယူရို ၂၀၁၆ ခြေစစ်ပွဲတွင် ကိုးဂိုးမြောက် သွင်းဂိုးလည်းဖြစ်သည်။ အဝေးကွင်းသို့ လာရောက်ကစားခဲ့ရသည့် ဒိန်းမတ်အသင်းမှာမူ ပွဲကစားချိန် မိနစ် ၈၀ ရောက်မှသာ ချေပဂိုးတစ်ဂိုးသွင်းယူနိုင်ခဲ့ခြင်းကြောင့် ဆွီဒင်အသင်းက ၁၉၉၂ ဥရောပချန်ပီယံ ဒိန်းမတ်အသင်းအား နှစ်ဂိုး-တစ်ဂိုးဖြင့် အနိုင်ရရှိခဲ့ခြင်း ဖြစ်သည်။

ကွင်းလယ်ဦးစားပေးကစားကွက်ဖြင့် ပွဲထွက်လာခဲ့သည့် ယူကရိန်းအသင်းနှင့် ၄-၃-၁-၂ ကစားကွက်ကို အဓိကထားကစားခဲ့သည့် ဆလိုဗေးနီးယားအသင်းတို့၏ ပွဲစဉ်တွင် ပွဲကစားချိန် ၂၃ မိနစ်တွင် ရရှိခဲ့သည့် ယာမိလန်ကို၏ သွင်းဂိုး၊ ပွဲကစားချိန် ၅၄ မိနစ်တွင် ရရှိခဲ့သည့် တိုက်စစ်မှူး ဆီလက်နော့ဗ်၏ သွင်းဂိုးတို့ဖြင့် ယူကရိန်းအသင်းက ဧည့်သည် ဆလိုဗေးနီးယားအသင်းကို အနိုင်ရရှိခဲ့ခြင်းဖြစ်သည်။

အိုင်ယာလန်အသင်းနှင့် ဘော့စနီးယားအသင်းတို့သည် ယူရို ၂၀၁၆ ခြေစစ်ပွဲအတွက် play-offs ဒုတိယအကျော့ ပွဲစဉ်အဖြစ် နိုဝင်ဘာ ၁၆ ရက်တွင် ဒပ်ဘလင်မြို့၌ ယှဉ်ပြိုင်သွားမည်ဖြစ်ပြီး ပထမအကျော့တွင် တစ်ဖက်တစ်ဂိုးစီ သရေပွဲဖြစ်ထားကြောင်း သိရသည်။ ဆွီဒင်အသင်းနှင့် ဒိန်းမတ်အသင်းတို့သည် ယူရို ၂၀၁၆ ခြေစစ်ပွဲအတွက် play-offs ဒုတိယ အကျော့ပွဲစဉ်အဖြစ် နိုဝင်ဘာ ၁၇ ရက်တွင် ဒိန်းမတ်နိုင်ငံ၏ မြို့တော်ကိုပင်ဟေဂင်၌ ယှဉ်ပြိုင်ကစားမည်ဖြစ်ပြီး ယူကရိန်းအသင်းနှင့် ဆလိုဗေးနီးယားအသင်းတို့၏ ယူရို ၂၀၁၆ ခြေစစ်ပွဲအတွက် play-offs ဒုတိယအကျော့ပွဲစဉ် ကိုလည်း နိုဝင်ဘာ ၁၇ ရက်တွင် မာရီဘောမြို့၌ ယှဉ်ပြိုင်သွားမည် ဖြစ်ကြောင်း သိရသည်။

## ဘိုင်ယန်မှာပဲဆက်ရှိမှာ သေချာတဲ့ လီဝမ်ဒေါစကီး

ဘိုင်ယန်တိုက်စစ်မှူး လီဝမ်ဒေါစကီးအား ပရီမီယာလိဂ်ကလပ်အသင်းများမှ ခေါ်ယူရန်ကြိုးပမ်းနေသော်လည်း ဘိုင်ယန်၌သာ ဆက်ရှိနေမည်ဖြစ်ကြောင်း ကစားသမား၏ ကိုယ်စားလှယ်ဖြစ်သူက အတည်ပြုခဲ့သည်။

ပရီမီယာလိဂ်အသင်းများက ပေးချေမည့် မြင့်မားသော လုပ်ခလစာကြောင့် အဆိုပါ ဘိုင်ယန်တိုက်စစ်မှူးအနေဖြင့် ပရီမီယာလိဂ်သို့ ပြောင်းရွှေ့ရန် စိတ်ဝင်စားနေသည်ဟု သတင်းများထွက်ပေါ်လာပြီးနောက် “လီဝမ်ဒေါစကီးက ပရီမီယာလိဂ်ကိုပြောင်းရွှေ့ဖို့ စိတ်ဝင်စားနေတယ်ဆိုတဲ့သတင်းတွေက မမှန်ပါဘူး” ဟု သူ၏ကိုယ်စားလှယ်ဖြစ်သူ ဂျာမနီနိုင်ငံသားဘာတဲလ်က စပို့ဘေးလ်သို့ပြောသည်။

လီဝမ်ဒေါစကီးသည် ယခုနှစ်ဘောလုံးရာသီတွင် ဘိုင်ယန်အတွက် စုစုပေါင်းသွင်းဂိုး ၁၉ ဂိုးအထိ သွင်းယူခြေစွမ်းပြသနေသောကြောင့် ကမ္ဘာ့အင်အားကြီးကလပ်အသင်းအတော်များများက ခေါ်ယူရန်ကြိုးပမ်းလာခြင်းဖြစ်သည်။ သို့သော် လီဝမ်ဒေါစကီးက ဘိုင်ယန်အသင်းတွင်နေထိုင်နေရသည်မှာ ကျေနပ်ပျော်ရွှင်သောကြောင့် အခြားမည်သည့် ကလပ်အသင်းကိုမျှ ပြောင်းရွှေ့မည်မဟုတ်ကြောင်း ပြန်လည်တုံ့ပြန်ခဲ့သည်။ **မေလှဲ့သင်း**

# အင်္ဂလန်လူငယ်မျိုးဆက်ပြတ်လပ်မှုကြောင့် ပြိုင်ပွဲကြီးများတွင် ကွာတားဖိုင်နယ်ထက်လွန်မြောက်ရန် မလွယ်ကူဟု ရှိုင်းဟော့ဆန်ခန့်မှန်း

အင်္ဂလန်အသင်းသည် ယူရို-၂၀၁၆ခြေစစ်ပွဲတွင် ရာနှုန်းပြည့်အနိုင်ဖြင့် ပထမဦးဆုံးခြေစစ်ပွဲအောင်မြင်ခဲ့သော်လည်း လူငယ်ကစားသမား ရှားပါးမှုပြဿနာကြောင့် တကယ့်ပြိုင်ပွဲကြီးများတွင် ကွာတားဖိုင်နယ်အဆင့်ထက်ပင် လွန်မြောက်ရန် မလွယ်ကူဟု ရှိုင်းဟော့ဆန်ကဝန်ခံပြောကြားလိုက်သည်။ အင်္ဂလန်သည် နိုဝင်ဘာ ၁၄ ရက်က ကစားခဲ့သည့် စပိန်အသင်းနှင့် ချစ်ကြည်ရေး ခြေစမ်းပွဲစဉ်၌ နှစ်ဂိုးပြတ်ဖြင့်အရေးနိမ့်ခဲ့ကာ နိုင်ပွဲဆက်မှုအနေအထားတစ်ရပ် ရပ်တန့်ခဲ့ရသည်။

နိုဝင်ဘာ ၁၇ ရက်တွင် အင်္ဂလန်နှင့်ချစ်ကြည်ရေး ခြေစမ်းပွဲကို မူလအစီအစဉ်အတိုင်းကစားရန် ဆုံးဖြတ်ချက်ချလိုက်သည့် ပြင်သစ်ဘောလုံးအဖွဲ့ချုပ်၏ ဆုံးဖြတ်ချက်အပေါ်လည်း ကြိုဆိုကြောင်း ရှိုင်းဟော့ဆန်က ဆက်လက်ပြောကြားခဲ့သည်။ အင်္ဂလန်အသင်းသည် မျိုးဆက်သစ်ကစားသမားများ မြောက်မြားစွာပေါ်ထွက်လာနေပြီး ယခုလက်ရှိခြေစွမ်းကိုဆက်လက်ထိန်းသိမ်းနိုင်ပါက ယူရို-၂၀၁၆ ပြိုင်ပွဲတွင် စပိန်၏ လက်ထဲမှ ချန်ပီယံဆုကို လွဲပြောင်းရယူနိုင်မည်ဟု ဗြိတိန်မီဒီယာများက ရေးသားကြသော်လည်း ရှိုင်းဟော့ဆန်ကမူ ယခုကဲ့သို့အုံ့အားသင့်ဖွယ်ရာ ထုတ်ဖော်ပြောကြားခဲ့ခြင်းဖြစ်သည်။

အင်္ဂလန်အသင်း၏ ပထမရွှေရောင်မျိုးဆက် (ဆာဘော်ဘီချာလ်တန်ခေတ်)ပြီးနောက် ဒုတိယမျိုးဆက် (ဘက်ခမ်း၊ လမ်းပတ်၊ ဂျာရတ်တို့ခေတ်)တွင် အဓိကဆုဖလားကြီးများကိုရယူနိုင်ရန် မျှော်မှန်းခဲ့သော်လည်း ပြိုင်ပွဲကြီးများတွင် ကွာတားဖိုင်နယ်အဆင့်ထက်ပင် မကျော်လွန်ခဲ့ပေ။ ယခုလည်း ဟယ်ရီကိန်း၊ စတာလင်းနှင့် ဂျေမီဗာဒီတို့အပြင် ဖီးလ်ဂျုံးစ်၊ ခရစ်စမောလင်းတို့၏အားဖြင့် ချန်ပီယံဆုရယူရန် အားခဲလာခြင်းဖြစ်သည်။ ရှိုင်းဟော့ဆန်သည် ပြီးခဲ့သည့် ရက်သတ္တပတ်ကပင် အင်္ဂလန်အသင်းအနေဖြင့် ယူရိုပြိုင်ပွဲဝင်ရန် အင်ပြည့်အားပြည့် ကစားသမား၂၃ယောက်ရှိနေပြီဟု ပြောကြားခဲ့သော်လည်း ယခုအချိန် တွင် ကွာတားဖိုင်နယ်အဆင့်ကျော်လွန်ရန်ပင် ခက်ခဲနိုင်သည်ဟု အံ့အားသင့်ဖွယ်ဆိုခဲ့ခြင်းဖြစ်သည်။ **မေလှဲ့သင်း**

## ပဲရစ်ဗုံးခွဲတိုက်ခိုက်မှုကြောင့် ဇီဒန်းနှင့် ဗီအဲရာတို့ ယူနီဆက်ဖ်ရန်ပုံငွေဘောလုံးပွဲမှနုတ်ထွက်

ပဲရစ်ဗုံးခွဲတိုက်ခိုက်မှုကြောင့် ပြင်သစ်ကစားသမားများဖြစ်သည့် ဇီဒန်းနှင့် ဗီအဲရာတို့ နှစ်ဦးသည် နိုဝင်ဘာ ၁၅ ရက်တွင် ကစားရန်စီစဉ်ထားသည့် ယူနီဆက်ဖ်(နိုင်ငံတကာကလေးများ ရန်ပုံငွေအဖွဲ့)ရန်ပုံငွေဘောလုံးပွဲစဉ်အသင်းလူစာရင်းမှ နုတ်ထွက်ခဲ့ကြသည်ဟု အင်ဒီပန်းဒင့်အွန်လိုင်းသတင်း၌ ဖော်ပြသည်။ အဆိုပါ ပြင်သစ်နာမည်ကျော်ကစားသမားဟောင်းနှစ်ဦးတို့သည် ပြိုင်ပွဲလူစာရင်းမှ နုတ်ထွက်ခဲ့ကြသော်လည်း အခြားပြင်သစ်ကစားသမားများဖြစ်သည့် ပီရက်ဇ်နှင့် ဆီဗက်စတြားတို့မှာမူ မူလအစီအစဉ်အတိုင်း ဝင်ရောက်ကစားခဲ့ကြသည်။

အိုင်ယာလန်၊ ဗြိတိန်ကစားသမားဟောင်းများအသင်းနှင့် ကမ္ဘာ့အကောင်းဆုံးကစားသမားဟောင်းများအသင်းတို့သည် ကမ္ဘာ့ကလေးများရန်ပုံငွေ တိုးမြင့်ရရှိရေးအတွက် မန်ယူအသင်း၏ အိမ်ကွင်းအိုးထရက်ဖို့ဒ်၌ ရန်ပုံငွေပွဲစဉ်တစ်ရပ်ကို ကစားရန် ပြီးခဲ့သည့် အောက်တိုဘာလကတည်းက စီစဉ်ထားခဲ့ခြင်းဖြစ်သည်။

ကမ္ဘာ့အကောင်းဆုံးကစားသမားဟောင်းများအသင်း၏ အသင်းခေါင်းဆောင်အဖြစ် တာဝန်ယူထားသူဇီဒန်းမှာ အသင်းလူစာရင်းမှ နုတ်ထွက်သွားခဲ့သော်လည်း ပြိုင်ပွဲကို လုံခြုံရေးတိုးမြှင့်၍ မူလအစီအစဉ်အတိုင်း ကျင်းပခဲ့သည်။ အိုင်ယာလန်၊ ဗြိတိန်အသင်း၏ အသင်းခေါင်းဆောင်အဖြစ် ဒေးဗစ်ဘက်ခမ်းကဆောင်ရွက်ခဲ့ပြီး နည်းပြအဖြစ် ဆာအဲလက်စ်ဖာဂူဆန်က တာဝန်ယူခဲ့သည်။

စာရင်းများအရ ဗုံးခွဲတိုက်ခိုက်မှုကြောင့် ယခုထိ သေဆုံးသူ ၁၂၉ ဦးအထိရှိခဲ့ကာ ပြင်သစ်နိုင်ငံတစ်ဝန်းလုံးတွင် ပရော်ဖက်ရှင်နယ်အားကစားပွဲစဉ်များအားလုံးကို ယခုတစ်ပတ်တွင် ရပ်နားထားမည်ဟုလည်း အင်ဒီပန်းဒင့်သတင်း၌ ဆက်လက်ဖော်ပြသည်။

**မေလှဲ့သင်း**

# “အထူးကျေးဇူးတင်လွှာ”

၂၀၁၅ ခုနှစ်၊ နိုဝင်ဘာလ ၈ ရက်နေ့တွင်ကျင်းပခဲ့သော အထွေထွေရွေးကောက်ပွဲကြီးအား တည်ငြိမ်အေးချမ်းစွာဖြင့် အောင်အောင်မြင်မြင်ကျင်းပပြီးစီးခဲ့ပြီး ဖြစ်ပါသည်။ အောင်မြင်စွာ ကျင်းပပြီးစီးခဲ့သည့် အထွေထွေရွေးကောက်ပွဲကြီးတွင် အဘက်ဘက်မှ ကူညီပံ့ပိုးပေးခဲ့ကြပါသော နိုင်ငံတော်သမ္မတ၊ အစိုးရအဖွဲ့နှင့် ဝန်ကြီးဌာနအသီးသီးမှ ဝန်ထမ်းများ၊ တိုင်းဒေသကြီးနှင့် ပြည်နယ်အစိုးရအဖွဲ့များမှ ဝန်ကြီးချုပ်များနှင့် ဝန်ထမ်းများ၊ ပြည်ထောင်စုရွေးကောက်ပွဲကော်မရှင်အဖွဲ့ဝင်များနှင့် ကော်မရှင်အဖွဲ့ခွဲအဆင့်ဆင့်မှ တာဝန်ရှိပုဂ္ဂိုလ်များ၊ မဲရုံမှူးနှင့် မဲရုံအဖွဲ့ဝင်များ၊ နိုင်ငံရေးပါတီများ၊ အရပ်ဘက်လူမှုအဖွဲ့အစည်းများ၊ မြန်မာနိုင်ငံစာနယ်ဇင်းကောင်စီနှင့် မီဒီယာများ၊ မြန်မာနိုင်ငံဂီတအစည်းအရုံး၊ ရွေးကောက်ပွဲအောင်မြင်စေရေး အထောက်အကူပြုခဲ့ကြသော နိုင်ငံတကာအဖွဲ့အစည်းများ၊ လမ်းပန်းဆက်သွယ်ရေးခက်ခဲသောဒေသများသို့ မဲရုံသုံးပစ္စည်းများ၊ မဲလက်မှတ်များနှင့် မဲစာရင်းများအား တပ်မတော်လေယာဉ်/ရေယာဉ်များဖြင့် အချိန်မီကူညီပို့ဆောင်ပေးပါသော တပ်မတော်ကာကွယ်ရေးဦးစီးချုပ်နှင့် တပ်မတော်သားများ၊ ရွေးကောက်ပွဲရလဒ်များအချိန်နှင့်တစ်ပြေးညီ ထုတ်လွှင့်ပေးပါသော MRTV၊ MWD၊ SKYNETရုပ်သံလွှင့်ဌာနများနှင့် အဘက်ဘက်မှ ဝိုင်းဝန်းကူညီခဲ့ကြသော ပြည်တွင်း/ပြည်ပမှ အဖွဲ့အစည်းများ၊ ဌာနများ၊ လူပုဂ္ဂိုလ်များအားလုံးတို့အား ကျေးဇူးဥပကာရအထူးတင်ရှိပါသည်။

**ဦးတင်အေး**
**ဥက္ကဋ္ဌ**
**ပြည်ထောင်စုရွေးကောက်ပွဲကော်မရှင်**

## ဂျပန်ဦးနှောက်ရောင်ရောဂါ ကာကွယ်နှိမ်နင်းရေးအသိပေးနှိုးဆော်ချက်

ဂျပန်ဦးနှောက်ရောင်ရောဂါ (Japanese Encephalitis) သည် (JE) ဗိုင်းရပ်စ်ပိုး သယ်ဆောင်သော ကျူးလက်ခြင်တစ်မျိုး ကိုက်ခြင်းကြောင့် ဖြစ်ပွားပါသည်။

မြန်မာနိုင်ငံ၊ တရုတ်နိုင်ငံ၊ အိန္ဒိယနိုင်ငံ၊ ဘင်္ဂလားဒေ့ရှ်နိုင်ငံ၊ ထိုင်းနိုင်ငံ၊ မလေးရှားနိုင်ငံ၊ အင်ဒိုနီးရှားနိုင်ငံနှင့် စင်ကာပူနိုင်ငံများအပါအဝင် ကမ္ဘာတွင် ၂၄ နိုင်ငံ ဖြစ်ပွားနေသည်။ ၂၀၁၃ ခုနှစ်တွင် လူ ၇၀၀၀၀ ဖြစ်ပွားပြီး ၃၀ ရာခိုင်နှုန်းခန့် သေဆုံးခဲ့ပါသည်။ ဂျပန်ဦးနှောက်ရောင်ရောဂါသည် အသက်အရွယ်မရွေး၊ ကျား၊ မ မရွေး ကူးစက်ဖြစ်ပွားသည်။ တစ်နှစ်ပတ်လုံးကူးစက်ဖြစ်ပွားနိုင်သည်။ အထူးသဖြင့် မိုးအကုန်၊ ဆောင်းဥတုကာလများ (ဩဂုတ်၊ စက်တင်ဘာ၊ အောက်တိုဘာ၊ နိုဝင်ဘာလ)တွင် အဖြစ်များသည်။

လူတွင် ရောဂါကူးစက်ခံရသူ ၂၅၀ အနက် (တစ်ဦး)သာ ဦးနှောက်ရောင် လက္ခဏာပြပြီး ကျန်လူနာများမှာ သာမန်တုပ်ကွေးကဲ့သို့ပင် လက္ခဏာပြသည်။ ဦးနှောက်ရောင် လက္ခဏာရှိသူ သုံးဦးအနက် တစ်ဦးခန့်သေဆုံးနိုင်ပါသည်။ အသက်မသေဘဲ ပြန်လည်ကောင်းမွန်လာသော လူနာ၏ ရာခိုင်နှုန်း ၃၀ ခန့်မှာ ကိုယ်အင်္ဂါ အစိတ်အပိုင်း တစ်ခုခုချို့ယွင်းမှုနှင့် စိတ်ပိုင်းဆိုင်ရာ ချို့ယွင်းမှုများဖြစ်ပေါ်နိုင်ပါသည်။

၎င်းရောဂါပိုးသည် ဝက်၊ငှက်၊ ဘဲ၊ ခို၊ လင်းနို့စသည်တို့၏ ခန္ဓာကိုယ်ထဲတွင် ပွားများတတ်ပါသည်။ ထို့ကြောင့် ၎င်းတို့နှင့် နီးကပ်စွာ နေထိုင်သော လူများတွင် အဖြစ်များလေ့ရှိပါသည်။ ၎င်းကျူးလက်ခြင်သည် လယ်ကွင်းများထဲတွင် အဓိက ပေါက်ပွားပြီး မြောင်းပုပ်၊ အိမ်သာကျင်းတို့တွင်လည်း ပေါက်ပွားလေ့ရှိပါသည်။ တိရစ္ဆာန်သွေးကိုပိုကြိုက်သည့်အတွက် မြင်း၊ ကျွဲ၊ နွားတို့နှင့် နီးကပ်စွာ နေထိုင်သော လူများနှင့် လယ်ကွင်းဘေးတွင်နေထိုင်သူများတွင် တစ်ခါတစ်ရံ ကူးစက်ခံရတတ်ပါသည်။

ကျွဲ၊ နွား၊ မြင်းများ ရုတ်တရက် သေဆုံးခြင်း၊ ဝက်များသားလျှောခြင်း၊ သားမြုံခြင်း ရှိပါက ကျန်းမာရေးဌာနအဆင့်ဆင့်သို့ ချက်ချင်းသတင်းပေးပို့၍ လိုအပ်သော ကာကွယ်နှိမ်နင်းရေးလုပ်ငန်းများကို ချက်ချင်းဆောင်ရွက်ရပါမည်။

အိမ်မွေးတိရစ္ဆာန်များကို စနစ်တကျ သန့်ရှင်းစွာမွေးမြူပါ။ ဝက်၊ ဘဲ၊ မြင်းနှင့် အခြားတိရစ္ဆာန်များကို အိမ်တွင်မမွေးဘဲ လူနေအိမ်နှင့် ကိုက် ၃၀၀ ကျော်တွင် မွေးမြူရေးခြံများနှင့် သီးသန့်မွေးပါ။ လူနာရှိသောရွာ/ရပ်ကွက်က တိရစ္ဆာန်များကို အခြားရွာ/ရပ်ကွက်သို့ လုံးဝမရွှေ့ပြောင်းရပါ။ JE ဗိုင်းရပ်စ်ပိုး သယ်ဆောင်ထားသည့် ကျူးလက်ခြင် သက်ကြီးကောင်များကို ချက်ချင်းသေစေရန် ပိုးသတ်ဆေးမှုတ်ခြင်းလုပ်ငန်း (Space Spray/Fogging) ဆောင်ရွက်ရပါမည်။ ခြင်အကိုက်မခံရရေးအတွက် တစ်ကိုယ်ရေကာကွယ်ရေးနည်းလမ်းများဖြစ်သည့် အင်္ကျီလက်ရှည်၊ ဘောင်းဘီရှည် ဝတ်ခြင်း၊ ခြင်မကိုက်ဆေးလူးခြင်း၊ အိမ်တွင် ခြင်လုံဆန်ခါတပ်ခြင်း၊ ဆေးစိမ်ခြင်ထောင်နှင့် အိပ်ခြင်းများဆောင်ရွက်ပါ။ အိမ်ပတ်ဝန်းကျင်ကို သန့်ရှင်းစွာထားပါ။

အသက် ၉လမှစ၍ ကလေးလူကြီးများပါ ဂျပန်ဦးနှောက်ရောင်ရောဂါ ကာကွယ်ဆေးထိုးနှံထားသင့်ပါသည်။ ဂျပန်ဦးနှောက်ရောင်ရောဂါ ကာကွယ်နှိမ်နင်းရေးအတွက် ပြည်သူလူထုမှ ကျန်းမာရေးဝန်ထမ်းများနှင့် ပူးပေါင်းဆောင်ရွက်ကြပါရန် တိုက်တွန်းနှိုးဆော်အပ်ပါသည်။

**ကျန်းမာရေးဝန်ကြီးဌာန**

## ထိမ်းမြားမင်္ဂလာကျေးဇူးတင်လွှာ

ရန်ကုန်မြို့နေ
လေယာဉ်မှူးကြီး ဦးမင်းခန့် [ဒုတိယဗိုလ်မှူးကြီး၊ (လေ)(ငြိမ်း)] (မန်းရတနာပုံလေကြောင်းလိုင်း)-ဒေါ်တင်တင်ချိုတို့၏ တစ်ဦးတည်းသောသား
ဗိုလ်ကြီးဇော်မျိုးမြတ်
B.E (Electronics) D.S.T.A
တပ်မတော်(ရေ)
နှင့်
ရန်ကုန်မြို့နေ
ဒေါက်တာဦးလှရွှေ ဆေးရုံအုပ်ကြီး(ငြိမ်း)-(ဒေါ်စိန်စိန်)၊
ဦးတင်ကွန့်-ဒေါ်စောကြည် (မိုးဆောက်လုပ်ရေး)တို့၏မြေး
ဗိုလ်မှူးချုပ်အောင်နိုင် ကမ္ဘောဒီးယားနိုင်ငံဆိုင်ရာ ကြည်း၊ ရေ၊ လေ စစ်သံမှူး(ငြိမ်း)-ဒေါ်မေသန်းဦးတို့၏ သမီးထွေး
မခင်မြတ်နိုင်
B.A(Japanese) Y.U.F.L
Diploma in IT. MBA (Northampton University, UK)
မြတ်ယမင်းပိုးထည်ဆိုင်

တို့၏ ၇-၁၁-၂၀၁၅ Sedona Hotel ဒဂုံခန်းမ၌ ကျင်းပပြုလုပ်သော မင်္ဂလာလက်မှတ် ရေးထိုးပွဲတွင် မင်္ဂလာမော်ကွန်းတင်လက်မှတ်ရေးထိုးပေးပါသော ဦးဇော်ဇော်ထွန်း (မြို့နယ်တရားသူကြီး၊ ကျောက်တန်းမြို့နယ်တရားရုံး)အားလည်းကောင်း၊ အသိသက်သေများအဖြစ် လက်မှတ်ရေးထိုးပေးပါသော ဗိုလ်မှူးကြီးမင်းနိုင်ဦး(ငြိမ်း)နှင့် ကိုဖြိုးသူရကျော်တို့အားလည်းကောင်း၊ ၁၂-၁၁-၂၀၁၅ ရွှေတောင်ကြား၊ ဗဟန်းမြို့နယ်၊ မင်းကွန်းတောရကျောင်းတိုက်၌ ကျင်းပသော မင်္ဂလာဦးဆွမ်းကျွေးပွဲသို့ ကြွရောက်ချီးမြှင့်ပေးပါသော ဆွေမျိုးမိတ်သင်္ဂဟများအားလည်းကောင်း၊ ၁၅-၁၁-၂၀၁၅ရက် Novotel Hotel (Yangon Ballroom) ၌ ကျင်းပပြုလုပ်သော မင်္ဂလာဧည့်ခံပွဲတွင် မင်္ဂလာအောင်စံပယ်ပန်းကုံးနှင့် မင်္ဂလာလက်ထပ်လက်စွပ်ဆင်မြန်းချီးမြှင့်ပေးပါသော တပ်မတော်မှ အရာရှိကြီးများနှင့် ဇနီးများအားလည်းကောင်း၊ ကြွရောက်ချီးမြှင့်ပေးပါသော ဒုတိယဗိုလ်ချုပ်ကြီးကျော်ဝင်း(ငြိမ်း)နှင့် အရာရှိကြီးများ၊ ၎င်းတို့၏ ဇနီးများအားလည်းကောင်း၊ စစ်ဘက်နယ်ဘက်မှ ပုဂ္ဂိုလ်များ၊ မိတ်ဆွေများ၊ သူငယ်ချင်းများအားလည်းကောင်း၊ မင်္ဂလာအခမ်းအနားမှူးအဖြစ် ဆောင်ရွက်ပေးပါသော ဦးသိန်းလှမော်၊ မေတ္တာဖြင့် ပန်းကြဲပေးပါသော မဇူလိုင်ဝင်းနိုင်၊ မင်္ဂလာအောင်စံပယ်ပန်းကုံး ကိုင်ဆောင်ပေးပါသော ဒေါက်တာဝင်နီကို၊ မင်္ဂလာလက်စွပ်ဇန်းများ ကိုင်ဆောင်ပေးပါသော မသဲနှင်းဖြူ၊ သတို့သားအရံများဖြစ်ကြသော ဗိုလ်ဇွဲမင်းထက်နှင့် ဗိုလ်အောင်မိုးထက်၊ သတို့သမီးအရံများဖြစ်ကြသော မခင်ဝေဝေမြင့်သိန်းနှင့် မမြတ်ပိုးပိုးဇော်၊ မင်္ဂလာအခါတော်ပေးသီချင်း သီဆိုပေးပါသော တေးသံရှင် မဟေမာနေဝင်း၊ မင်္ဂလာတေးသံသာများဖြင့် ဖျော်ဖြေပေးပါသော First Music Agency တေးဂီတအဖွဲ့၊ မေတ္တာဖြင့် လက်ဝတ်ရတနာများ ဆင်မြန်းပေးပါသော ပြည့်ဝေသျှန် ကျောက်မျက်ကုမ္ပဏီလီမိတက်နှင့် SHE SHING စိန်ရွှေရတနာဆိုင်တို့အားလည်းကောင်း၊ မင်္ဂလာဝတ်စုံချုပ်လုပ်ဆင်မြန်းပေးပါသော ဒီဇိုင်းနာ မင်းသက်စံ (SWEET & SMART FASHION COLLECTION)နှင့် ဒေါ်မွန်မွန်ကျော်(Banker Collection)၊ သိင်္ဂီရွှေဝါပိုးထည်ဆိုင်မှ အန်တီပေါက်၊ မြတ်ယမင်းပိုးထည်ဆိုင်၊ Fashion My Heart ပိုးထည်ဆိုင်၊ မိတ်ကပ်နှင့် ဆံပင်အလှဖန်တီးရှင် မိတ်ကပ်မေဦးနှင့်အဖွဲ့၊ ဗီဒီယိုဓာတ်ပုံမှတ်တမ်းတင်ပေးသော Exposure နှင့်အဖွဲ့၊ မင်္ဂလာဖိတ်စာများ ရိုက်နှိပ်ပေးပါသော ဒဂုံပုံနှိပ်တိုက်တို့အားလည်းကောင်း၊ ဝိုင်းဝန်းကူညီပေးပါသော Eros Spa၊ ပန်းအလှဆင်ပေးပါသော Sandy Floral Shop အားလည်းကောင်း၊ Sedona Hotel၊ မင်းကွန်းတောရကျောင်းတိုက်၊ Novotel Hotel မှ မန်နေဂျာနှင့် ဝန်ထမ်းများအားလည်းကောင်း၊ တာဝန်ရှိသူများအားလည်းကောင်း၊ ဤမင်္ဂလာအခမ်းအနားဖြစ်မြောက်ရေးအတွက် အဘက်ဘက်မှ ဝိုင်းဝန်းကူညီပေးခဲ့ကြသော ဆွေမျိုးမိတ်သင်္ဂဟများ၊ သူငယ်ချင်းများနှင့် ကျေးဇူးတင်ထိုက်သူအားလုံးတို့အား လှိုက်လှဲစွာ ကျေးဇူးဥပကာရတင်ရှိပါသည်။

**နှစ်ဖက်သော မိဘများနှင့်**
**ဗိုလ်ကြီး ဇော်မျိုးမြတ်-မခင်မြတ်နိုင်**

# ငါးနှစ်ပြည့်ပြီး ကျေးရွာသုံးစိုက်ခင်းများအား ချောင်းဦးမြို့ကျေးရွာများသို့ လွှဲပြောင်းပေးအပ်

**ချောင်းဦး နိုဝင်ဘာ ၁၅**

အပူပိုင်းဒေသစိမ်းလန်းစိုပြည်ရေး ဦးစီးဌာနသည် ဒေသစိမ်းလန်းစိုပြည်ရေးအတွက် ကျေးရွာသုံး စိုက်ခင်းများကို တည်ထောင်ပေးခဲ့ပြီး ငါးနှစ်ပြည့်ပြီး ကျေးရွာသုံးစိုက်ခင်းများကို နီးစပ်ရာကျေးရွာများသို့ လွှဲပြောင်းပေးအပ်လျက်ရှိရာ စစ်ကိုင်းတိုင်းဒေသကြီး ချောင်းဦးမြို့နယ်အတွင်းရှိ ငါးကျေးရွာသုံး စိုက်ခင်းများအား နိုဝင်ဘာ ၁၂ ရက်က သက်ဆိုင်ရာကျေးရွာများသို့ လွှဲပြောင်းပေးအပ်ခဲ့ကြောင်း သိရသည်။

"အခုပေးအပ်တဲ့ ကျေးရွာသုံးစိုက်ခင်းကို ၂၀၁၀-၂၀၁၁ ဘဏ္ဍာရေးနှစ်က စတင်တည်ထောင်ခဲ့တာဖြစ်ပြီး ချောင်းဦးမြို့နယ်အနေနဲ့ စိုက်ခင်းခြောက်ခင်း၊ ဧကအားဖြင့် ၅၈၅ ဧက တည်ထောင်ခဲ့ပါတယ်။ အဆိုပါ စိုက်ခင်းများကို နတ်ရေကန်ကျေးရွာအတွက် ၂၈၅ ဧက၊ မြေနီကျင်းကျေးရွာအတွက် ၂၂၅ ဧက၊ နွယ်ခွေကျေးရွာ အတွက် ၇၅ ဧက လွှဲပြောင်းပေးအပ်ခဲ့ခြင်းဖြစ်ပြီး စိုက်ခင်းတွင် ယူကလစ်၊ တမာ၊ မယ်ဇလီ၊ ကုက္ကိုလ်ပင်များ စိုက်ပျိုးပေးထားပါတယ်" ဟု ချောင်းဦးမြို့နယ် စိမ်းစိုဦးစီးမှူး ဦးထင်လင်းအောင်က ပြောသည်။

နတ်ရေကန်ကျေးရွာမှ တောင်သူ ဦးဝင်းအောင်က 'ကျေးရွာသုံးစိုက်ခင်းတွေ လွှဲပြောင်းပေးတာကြောင့် ကျေးရွာပြည်သူတွေအနေနဲ့ မျှောတိုင်၊ ထွန်တုံး၊ စတာတွေအပြင် ထင်းအဖြစ် တရားဝင်ထုတ်ယူ သုံးစွဲခွင့် ရတော့မှာ ဖြစ်သလို နောင်သားစဉ်မြေးဆက်အထိ သုံးစွဲနိုင်ရေးနဲ့ ပတ်ဝန်းကျင်ထိန်းသိမ်းရေးကိုလည်း အထောက်အကူပြုနိုင်အောင် ကျေးရွာမှ စနစ်တကျတန်ဖိုးထား စောင့်ရှောက်မှာဖြစ်ပါတယ်" ဟု ပြောသည်။

ယင်းနေ့က ကျေးရွာသုံး စိုက်ခင်းများ ပေးအပ်ရာတွင် စစ်ကိုင်းတိုင်းဒေသကြီး အပူပိုင်းဒေသ စိမ်းလန်းစိုပြည်ရေး ဦးစီးဌာန ဒုတိယညွှန်ကြားရေးမှူး ဦးအေးထွန်း၊ မုံရွာခရိုင် စိမ်းစိုဦးစီးဌာန လက်ထောက်ညွှန်ကြားရေးမှူး ဦးကျော်ဝင်း၊ ချောင်းဦးမြို့နယ် စီမံခန့်ခွဲမှုကော်မတီဥက္ကဋ္ဌ ဦးလှသိန်း၊ မြို့နယ်စိမ်းစိုဦးစီးဌာန ဦးစီးအရာရှိ ဦးထင်လင်းအောင်တို့သည် နတ်ရေကန်ကျေးရွာ၊ မြေနီကျင်းကျေးရွာနှင့် နွယ်ခွေကျေးရွာများသို့ သွားရောက်ကာ ကျေးရွာသုံးစိုက်ခင်းများနှင့်စပ်လျဉ်းသည့် စာရွက်စာတမ်းများကို လွှဲပြောင်းပေးအပ်ခဲ့သည်။

**ယုယုဝင်း (ပြန်/ဆက်)**

## ကျေးရွာချင်းဆက်ချောင်းကူးတံတားကိုယ့်အားကိုယ်ကိုးတည်ဆောက်

**တွံတေး နိုဝင်ဘာ ၁၅**

ရန်ကုန်တိုင်းဒေသကြီး တွံတေးမြို့နယ် ကြည်ဆိပ်ကျေးရွာအုပ်စု ကြည်ဆိပ်ကျေးရွာ စက်တူးမြောင်းချောင်းတံတားကို ဒေသခံပြည်သူများ ကကိုယ့်အားကိုယ်ကိုးကာ တံတားတည်ဆောက်လျက်ရှိကြောင်း သိရသည်။

အဆိုပါ ကြည်ဆိပ်ကျေးရွာတွင် အိမ်ခြေ ၁၁၅ လုံး၊ အိမ်ထောင်စု ၁၂၅ စုရှိပြီး၊ လူဦးရေ ၅၃၆ ဦးနေထိုင်ကြသည်။ ကြည်ဆိပ်ကျေးရွာ၏ အဓိကလုပ်ငန်းသည် လယ်ယာစိုက်ပျိုးရေးဖြစ်ပြီး သွားလာရခက်ခဲသဖြင့် ကျေးရွာချင်းဆက်လမ်းအား ကွန်ကရစ်ခင်းခြင်းနှင့် အလယ်တန်း၊ အထက်တန်းအဆင့် ကျောင်းသား၊ ကျောင်းသူများ ကျောင်းတက်ရောက်ရာတွင် အဆင်ပြေချောမွေ့စေရန်နှင့် ပြည်သူများ သွားလာရ လွယ်ကူစေရန်အတွက် ကျေးရွာအုပ်ချုပ်ရေးမှူး ဦးဌေးလွင်၊ ကျေးရွာအထောက်အကူအပြုကော်မတီ၊ ရပ်မိရပ်ဖနှင့် အလှူရှင်များက အရှည် ၄၅ ပေ၊ အကျယ် ၁၅ ပေရှိ သံကူကွန်ကရစ်တံတားကို ကိုယ့်အားကိုယ်ကိုး တည်ဆောက်ခြင်းဖြစ်သည်။ တံတား၏ စုစုပေါင်းတန်ဖိုးမှာ ကျပ် ၇၅ သိန်း ကုန်ကျမည်ဖြစ်ကြောင်း သိရသည်။

တံတားပြီးစီးသွားပါက ကြည်ဆိပ်ကျေးရွာမှ ခတ္တိယ၊ ပဒန်ရေကျော်လမ်းမှတစ်ဆင့် တွံတေး၊ လှိုင်သာယာ၊ ရန်ကုန်မြို့ပေါ်သို့ အလွယ်တကူ ကား၊ ဆိုင်ကယ်များဖြင့် သွားလာနိုင်ပြီး တောင်သူတို့ ဒေသထွက် ဆန်၊ စပါးများကိုလည်း ဈေးကွက်သို့ အလွယ်တကူ ရောင်းဝယ်နိုင်တော့မည်ဖြစ်ကြောင်း သိရသည်။

**မျိုးလှိုင်(တွံတေး)**

## ဒီပဲယင်းမြို့နယ်တွင် နည်းပညာနှင့် အသက်မွေးဝမ်းကျောင်းပညာသင်တန်းဖွင့်လှစ်

**ဒီပဲယင်း နိုဝင်ဘာ ၁၅**

စစ်ကိုင်းတိုင်းဒေသကြီး ဒီပဲယင်းမြို့မွေးမြူရေးနှင့် ကုသရေးဦးစီးဌာနမှ ကြီးမှူးဖွင့်လှစ်သော အသက်မွေးဝမ်းကျောင်းပညာသင်တန်းကို နိုဝင်ဘာ ၁၁ ရက် နံနက် ၁၀ နာရီက ကျင်းပခဲ့သည်။ မြို့နယ်မွေးမြူရေးနှင့်ကုသရေး ဦးစီးဌာနမှ ဦးစီးအရာရှိဒေါက်တာဥမ္မာအေးက မိမိတို့ဝန်ကြီးဌာန၏ မူဝါဒကြီး သုံးရပ်ဖြစ်သော သားငါးထုတ်လုပ်မှု ဖူလုံရေး၊ သားငါးများ ဘေးကင်းလုံခြုံရေး၊ ကျေးရွာများ စဉ်ဆက်မပြတ် ဖွံ့ဖြိုးတိုးတက်ရေးတို့အတွက် သင်တန်းဖွင့်လှစ်ရခြင်းဖြစ်ကြောင်း ရှင်းလင်းပြောကြားခဲ့သည်။ သင်တန်းကိုနှစ်ပတ်ကြာ ဖွင့်လှစ်သွားမည်ဖြစ်သည်။

**သိန်းထွန်း(ဒီပဲယင်း)**

## မုဒုံမြို့နယ်၌ ကျေးလက်ဒေသဖွံ့ဖြိုးရေး ဂဝံလမ်းခင်းခြင်းဆောင်ရွက်

**မုဒုံ နိုဝင်ဘာ ၁၅**

မွေးမြူရေး၊ ရေလုပ်ငန်းနှင့်ကျေးလက်ဒေသဖွံ့ဖြိုးရေးဝန်ကြီးဌာန၊ မုဒုံမြို့နယ် ကျေးလက်ဒေသဖွံ့ဖြိုးတိုးတက်ရေးဦးစီးဌာနမှ ကျေးလက်ဒေသနေပြည်သူများ၏ လူမှုစီးပွားဘဝများ ဖွံ့ဖြိုးတိုးတက်လာစေရန်အတွက် ၂၀၁၅-၂၀၁၆ ဘဏ္ဍာရေးနှစ်တွင် လမ်း၊ အိမ်ရာ၊ ကျန်းမာသန့်ရှင်းရေး၊ ရေတွင်း၊ ရေကန်များနှင့် မီးလင်းရေးတို့ကို စီစဉ်ဆောင်ရွက်ပေးလျက်ရှိရာ ကျေးလက်ဒေသဖွံ့ဖြိုးတိုးတက်ရေး မွမ်းမံရန်ပုံငွေဖြင့် လင်းမြင့်ထွန်းကုမ္ပဏီမှ တန်ဖိုးငွေကျပ် ၂၄ ဒသမ ၆၅၇ သန်းဖြင့် ကော့ပီထော်-ဒိုးမာလမ်း အရှည် ခုနစ်ဖာလုံနှင့် တန်ဖိုးငွေကျပ် ၄၂ ဒသမ ၂၇ သန်းဖြင့် ဒိုးမာ-ကွမ်ကဗွီးလမ်း အရှည် တစ်မိုင်လေးဖာလုံ ဂဝံလမ်းခင်းခြင်းလုပ်ငန်းအား မွန်ပြည်နယ် ကျေးလက်ဒေသဖွံ့ဖြိုးတိုးတက်ရေး ဦးစီးဌာနမှ ညွှန်ကြားရေးမှူး ဦးမျိုးကြည်တို့ ဦးဆောင်သောအဖွဲ့က နိုဝင်ဘာ ၁၁ ရက် နံနက် ၉ နာရီတွင် ကွင်းဆင်းစစ်ဆေးခဲ့ရာ သတ်မှတ်ကာလ အချိန်မီပြီးစီးရေး၊ စံချိန်စံညွှန်းပြည့်မီရေးနှင့် လုပ်ငန်းခွင်အန္တရာယ်ကင်းရှင်းရေးတို့ကို တာဝန်ရှိသူများအား ပြောကြားခဲ့သည်။

အဆိုပါ ဂဝံလမ်းခင်းခြင်းလုပ်ငန်းဆောင်ရွက်ပြီးစီးပါက ဒေသခံကျေးလက်နေပြည်သူများ၏ လူမှုရေး၊ ပညာရေး၊ ကုန်စည်စီးဆင်းမှု ပိုမိုအဆင်ပြေလာနိုင်မည်ဖြစ်ကြောင်း သိရသည်။

**(မုဒုံကျေးလက်)**

## မျိုးသန့်စပါးများရရှိရေး ထီးလင်းတွင်ဆောင်ရွက်

**ထီးလင်း နိုဝင်ဘာ ၁၅**

ဂန့်ဂေါခရိုင် ထီးလင်းမြို့နယ် ထလင်းဆည်ရေသောက် ဒေသများရှိ လယ်မြေများတွင် မနောသုခ၊ ဆင်းသုခ၊ ဗီယက်နမ် ပုလဲသွယ်စပ်မျိုး စပါးနှံများ စိုက်ပျိုးထားသည့် အချို့လယ်ကွင်းများ၌ နိုဝင်ဘာ ဒုတိယပတ်တွင် ရင့်မှည့်နေပြီဖြစ်၍ မြို့နယ်စိုက်ပျိုးရေးဦးစီးဌာနနှင့် တောင်သူများပူးပေါင်းကာ ရိတ်သိမ်းခြင်းနှင့် မျိုးသန့် စပါးများရရှိရေး ဆောင်ရွက်လျက်ရှိသည်။

ထလင်းဆည်ရေသောက် ဒေသရှိ တောင်သူ ဦးကျော်ရင်၊ ဦးတာနော၊ ဦးလှညိုတို့၏ လယ်မြေ ဧက ၃၀ တွင် အဆိုပါစပါးမျိုးများ စိုက်ပျိုးထားရာ ရရှိလာသည့် စပါးမျိုးသန့်များကို အထွက်ကောင်း စပါးမျိုး စိုက်ပျိုးလိုသူ တောင်သူများထံ ဆက်လက် ဖြန့်ဖြူး သွားမည်ဟု သိရသည်။

**(၄၆၅)**

## သုံးခွမြို့နယ်တွင် မိုးစပါးလယ်မြေအားရိတ်သိမ်း ၇၉ ဒသမ ၅၈ တင်းထွက်ရှိ

**သုံးခွ နိုဝင်ဘာ ၁၅**

ရန်ကုန်တောင်ပိုင်းခရိုင် သုံးခွမြို့နယ် သုံးခွအနောက်ကျေးရွာအုပ်စု ကွင်းအမှတ်-၈၄၂ဘီ၊ ဦးပိုင်အမှတ်-၂၆ လယ်သမားကြီး ဦးစိုးနိုင်၏ ဧည့်မထအထွက်ကောင်း စပါးမျိုးတွင် ပါဝင်သော မိုးစပါးလယ်မြေအား သုံးခွမြို့နယ် လယ်ယာမြေစီမံခန့်ခွဲရေးနှင့် စာရင်းအင်းဦးစီးဌာနမှူး ဦးစီးအရာရှိ ဦးမြင့်ဆွေအေး နှင့် ကွင်းဝန်ထမ်းများ၊ သုံးခွအနောက်ကျေးရွာအုပ်စု အုပ်ချုပ်ရေးမှူး ဦးသောင်းလှိုင်နှင့် လယ်သမားဦးကြီးများက နိုဝင်ဘာ ၁၃ ရက် နံနက် ၁၁ နာရီက မိုးစပါးစံကွက်ရိတ်သိမ်းခဲ့ကြသည်။

ယင်းသို့ မိုးစပါးစံကွက် ရိတ်သိမ်းရာတွင် ကိုယ်စားပြုအထွက်နှုန်း တစ်ဧကရှိ အစိုအထွက်တင်း ၇၉ ဒသမ ၅၈ တင်း ထွက်ရှိကြောင်း သိရသည်။

**ကြည်စိုးလွင်(သုံးခွ)**

## ကော့သောင်းမြို့နယ်စည်ပင်သာယာရေးကော်မတီသို့ အမှိုက်ပုံးများပေးအပ်လှူဒါန်း

**ကော့သောင်း နိုဝင်ဘာ ၁၅**

သန်းဖြိုးသူကုမ္ပဏီမှ ကော့သောင်းမြို့နယ်စည်ပင်သာယာရေး ကော်မတီသို့ အမှိုက်ပုံးများပေးအပ်လှူဒါန်းခြင်း အခမ်းအနားကို နိုဝင်ဘာ ၁၃ ရက် နံနက်ပိုင်းက ကော့သောင်းခရိုင် အထွေထွေအုပ်ချုပ်ရေးဦးစီးဌာန ခန်းမတွင် ပြုလုပ်ခဲ့ကြောင်း သိရသည်။

ယင်းလှူဒါန်းပွဲတွင် ခရိုင်အုပ်ချုပ်ရေးမှူး ဦးကျော်ဇာနည်လွင်က အမှာစကားပြောကြားပြီး သန်းဖြိုးသူကုမ္ပဏီဥက္ကဋ္ဌ ဦးကျော်လွင်က မြို့သာယာသန့်ရှင်းလှပရေး၊ လုပ်ငန်းများတွင် အသုံးပြုနိုင်ရေးအတွက် ကော့သောင်း မြို့နယ်စည်ပင်သာယာရေးကော်မတီသို့ ကာလတန်ဖိုး ကျပ် ၂၇ သိန်းကျော် တန်ဖိုးရှိ အမှိုက်ပုံး ၂၃၀ အား ပေးအပ်လှူဒါန်းရာ မြို့နယ်စည်ပင်သာယာရေး ကြီးကြပ်မှုကော် မတီမှ ဦးအင်ရှိန်က လက်ခံရယူပြီးကျေးဇူးတင်စကားပြောကြားခဲ့သည်။

အဆိုပါ ပေးအပ်လှူဒါန်းသည့် အမှိုက်ပုံးများအား ကော့သောင်းမြို့သန့်ရှင်းသာယာလှပရေး၊ မြို့နေပြည်သူများ အမှိုက်စနစ်တကျ စွန့်ပစ်ရေးလုပ်ငန်းများတွင် တစ်မြို့လုံးအနှံ့ အသုံးပြုသွားမည်ဖြစ်ကြောင်း သိရသည်။

**ကျော်စိုး(ကော့သောင်း)**

## ကျေးရွာအုပ်စုလုံးကျွတ် မြေငှားဂရန်များပေးအပ်

**ကလေးဝ နိုဝင်ဘာ ၁၅**

စစ်ကိုင်းတိုင်းဒေသကြီး ကလေးဝမြို့နယ်တွင် ကျေးရွာအုပ်စုလုံးကျွတ် မြေငှားဂရန်ပေးအပ်ပွဲကို နိုဝင်ဘာ ၁၂ ရက် မွန်းလွဲ ၂ နာရီခွဲက နန်းဇလိန်ကျေးရွာ အ-မ-က စာသင်ကျောင်းတွင် ကျင်းပခဲ့သည်။

အခမ်းအနားတွင် မြို့နယ်စီမံခန့်ခွဲမှုကော်မတီဥက္ကဋ္ဌ ဦးခင်မောင်လွင်က မြေငှားဂရန်ထုတ်ပေးရခြင်း၏ ရည်ရွယ်ချက်နှင့် မြေငှားဂရန်၏ အသုံးဝင်မှုအကြောင်းကို ရှင်းလင်းပြောကြားခဲ့ပြီး နန်းဇလိန်ကျေးရွာအုပ်စုရှိ အိမ်ခြံမြေပိုင်ရှင် ၇၂ ဦးအား မြေငှားဂရန် ၇၂ စောင်ကို တစ်ဦးချင်းစီ ထုတ်ပေးခဲ့သည်။

မြေငှားဂရန်ပေးအပ်ပွဲတွင် နန်းဇလိန်ကျေးရွာနေ ဦးအောင်ဝင်းက "ကျွန်တော်တို့လို အိမ်ခြံမြေပိုင်ရှင်များကို ပိုမိုခိုင်လုံတဲ့ အထောက်အထား မြေငှားဂရန်များ လက်ဝယ်ပိုင်ပိုင်ရရှိအောင် ထုတ်ပေးခြင်းဟာ ကျေးရွာနေ လူနေမှုဘဝကို မြှင့်တင်ပေးတဲ့အခြေအနေဖြစ်လို့ ဝမ်းသာပီတိဖြစ်ရပါတယ်" ဟု ပြောပြခဲ့သည်။

**သီဟ**

## ကျေးလက်ဒေသဖွံ့ဖြိုးရေးလုပ်ငန်းများ ဆောင်ရွက်ပြီးစီးမှု ကွင်းဆင်းစစ်ဆေး

**ဟိုပန် နိုဝင်ဘာ ၁၅**

၂၀၁၅-၂၀၁၆ ဘဏ္ဍာနှစ် 'ဝ' ကိုယ်ပိုင်အုပ်ချုပ်ခွင့်ရတိုင်း ဟိုပန်မြို့နယ် ကျေးလက်ဒေသဖွံ့ဖြိုးတိုးတက်ရေး ဦးစီးဌာနမှ ကြီးကြပ်၍ ပန်ခွန်ကုမ္ပဏီမှ တာဝန်ယူဆောင်ရွက်သော လွယ်လျှံကျေးရွာနှင့် နမ့်ပီးကျေးရွာ၌ ငါးခန်းတွဲ ရေလောင်းအိမ်သာနှစ်လုံးဆောက်လုပ်ခြင်းလုပ်ငန်းနှင့် မုန်းကွန်(ရှမ်း)-လွယ်လျှံ - နမ့်ပီး (၀/၆ ဒသမ ၅) မိုင် ကတ္တရာလမ်းခင်းခြင်းလုပ်ငန်းများ ဆောင်ရွက်ပြီးစီးမှုကို တာဝန်ရှိသူများက လိုက်လံစစ်ဆေးလျက်ရှိကြောင်းသိရသည်။

ယင်းသို့စစ်ဆေးရာတွင် ဟိုပန်ခရိုင်ကျေးလက်ဒေသဖွံ့ဖြိုးတိုးတက်ရေးဦးစီးဌာန ခရိုင်ဦးစီးမှူး ဦးကျော်ဇေယျာဝင်းနှင့် မြို့နယ်ဦးစီးမှူး ဦးမြသိန်းဝင်းတို့ ဦးဆောင်သော လုပ်ငန်းစစ်ဆေး ရေးအဖွဲ့သည် နိုဝင်ဘာ ၁၂ ရက်တွင် သွားရောက် စစ်ဆေးခဲ့ပြီး သတ်မှတ်စံချိန်စံညွှန်းပြည့်မီရေးနှင့် အချိန်မီပြီးစီးရေးမှာကြားခဲ့ကြောင်းသိရသည်။

**ခရိုင်ကျေးလက်**

# အထွေထွေရွေးကောက်ပွဲကြီးတွင် လုံခြုံရေးတာဝန် ထမ်းဆောင်ခဲ့ကြသော အထူးရဲတပ်ဖွဲ့ဝင်များအား ဂုဏ်ပြုမှတ်တမ်းလွှာများပေးအပ်ချီးမြှင့်

### မြင်းမူ

၂၀၁၅ ခုနှစ် အထွေထွေရွေးကောက်ပွဲကြီးတွင် လုံခြုံရေးတာဝန် ထမ်းဆောင်ခဲ့ကြသော အထူးရဲတပ်ဖွဲ့ဝင်များအား မြန်မာနိုင်ငံရဲတပ်ဖွဲ့ ရဲချုပ်၏ ဂုဏ်ပြုမှတ်တမ်းလွှာပေးအပ်ချီးမြှင့်ပွဲကို နိုဝင်ဘာ ၁၃ ရက်က စစ်ကိုင်းတိုင်းဒေသကြီး မြင်းမူမြို့နယ် ရဲတပ်ဖွဲ့ အစည်းအဝေးခန်းမ၌ ကျင်းပခဲ့ကြောင်း သိရသည်။

အခမ်းအနားတွင် မြို့နယ်စီမံခန့်ခွဲမှုကော်မတီဥက္ကဋ္ဌ ဦးကိုကိုဦးက အမှာစကားပြောကြားပြီး မြို့နယ်ရဲတပ်ဖွဲ့မှူး ရဲမှူးကျော်စိုးက ၂၀၁၅ ခုနှစ် အထွေထွေရွေးကောက်ပွဲကြီးတွင် အထူးရဲတပ်ဖွဲ့ဝင်များက မြို့နယ်အတွင်းရှိ မဲရုံများတွင် လုံခြုံရေးတာဝန်များ ထမ်းဆောင်ခဲ့မှုအခြေအနေများကို ရှင်းလင်းတင်ပြခဲ့သည်။

ယင်းနောက် မြို့နယ်စီမံခန့်ခွဲမှုကော်မတီဥက္ကဋ္ဌ ဦးကိုကိုဦးနှင့် မြို့နယ်ရဲတပ်ဖွဲ့မှူး ရဲမှူးကျော်စိုးတို့က မြန်မာနိုင်ငံရဲတပ်ဖွဲ့ ရဲချုပ်၏ ဂုဏ်ပြုမှတ်တမ်းလွှာများကို အထူးရဲတပ်ဖွဲ့ဝင်များအား အသီးသီးပေးအပ်ချီးမြှင့်ခဲ့သည်။

၂၀၁၅ ခုနှစ် အထွေထွေရွေးကောက်ပွဲတွင် အထူးရဲတပ်ဖွဲ့ဝင် ၅၈ ဦးက မြင်းမူမြို့နယ်အတွင်းရှိ မဲရုံ ၅၈ ရုံ၏ လုံခြုံရေးတာဝန်များကို မြို့နယ်ရဲတပ်ဖွဲ့ဝင်များနှင့်အတူ ပူးပေါင်းထမ်းဆောင်ခဲ့ကြကြောင်း သိရသည်။ **အောင်စိုးဖေ**

### ငပုတော

ဧရာဝတီတိုင်းဒေသကြီး ငပုတောမြို့နယ်ရဲတပ်ဖွဲ့က လေ့ကျင့်သင်တန်းပေးခဲ့ပြီး ၂၀၁၅ ခုနှစ် အထွေထွေရွေးကောက်ပွဲ၌ ငပုတောမြို့နယ်တွင်းရှိ မဲရုံအသီးသီးတွင် လုံခြုံရေးတာဝန် ကျေပွန်စွာဆောင်ရွက်ခဲ့ကြသော အထူးရဲများအား ရဲချုပ်က ချီးမြှင့်သော ဂုဏ်ပြုမှတ်တမ်းလွှာ ပေးအပ်ချီးမြှင့်ပွဲ အခမ်းအနားကို နိုဝင်ဘာ ၁၃ ရက် ညနေ ၃ နာရီက ငပုတောမြို့နယ် ပြည်သူ့အားကစားခန်းမ၌ ကျင်းပရာ မြို့နယ်ရဲတပ်ဖွဲ့မှူး ရဲမှူးသန်းဆွေက အထူးရဲ ၁၀၂ ဦးအား ဂုဏ်ပြုမှတ်တမ်းလွှာများ ပေးအပ်ချီးမြှင့်ခဲ့ကြောင်း သိရသည်။ **မျိုးကျော်သူ(ပြန်ဆက်)**

### ဝက်လက်

၂၀၁၅ ခုနှစ် အထွေထွေရွေးကောက်ပွဲကြီးကျင်းပရာတွင် မဲရုံလုံခြုံရေးတာဝန်ကို ကျေပွန်စွာ ဆောင်ရွက်ပေးခဲ့ကြသော အထူးရဲ (Special Polie) ၁၂၉ ဦးအား ဂုဏ်ပြုမှတ်တမ်းလွှာပေးအပ်ပွဲကို နိုဝင်ဘာ ၁၃ ရက် နံနက် ၁၀ နာရီက မြို့နယ်အထွေထွေ အုပ်ချုပ်ရေးဦးစီးဌာနရုံး အစည်းအဝေးခန်းမ၌ ပြုလုပ်ခဲ့ကြောင်း သိရသည်။

အခမ်းအနားတွင် ဝက်လက်မြို့နယ်လုံခြုံရေး စီမံခန့်ခွဲမှုကော်မတီ ဥက္ကဋ္ဌကိုယ်စား ဒုမြို့နယ်အုပ်ချုပ်ရေးမှူး ဦးသန်းထိုက်အောင်က ဂုဏ်ပြုကျေးဇူးတင် အမှာစကားပြောကြားပြီး လုံခြုံရေးစီမံခန့်ခွဲမှုကော်မတီအတွင်းရေးမှူး မြို့နယ်ရဲတပ်ဖွဲ့မှူး ရဲမှူးဌေးအောင်က မြန်မာနိုင်ငံရဲတပ်ဖွဲ့ ရဲချုပ်ကိုယ်စား အထူးရဲ ၁၂၉ ဦးအား ဂုဏ်ပြုမှတ်တမ်းလွှာများကို အသီးသီးပေးအပ်ခဲ့ကြောင်း သိရသည်။ **နန်းမြင့်(ဝက်လက်)**

### ရွှေဘို

၂၀၁၅ ခုနှစ် အထွေထွေရွေးကောက်ပွဲ အောင်မြင်စွာ ကျင်းပနိုင်ရေးအတွက် ကူညီဆောင်ရွက်ပေးခဲ့ကြသောအထူးရဲ(Special Police)များအား ဂုဏ်ပြုပွဲ အခမ်းအနားကို နိုဝင်ဘာ ၁၃ ရက် နံနက် ၁၀ နာရီက ရွှေဘိုမြို့ မြို့မရဲစခန်း၌ ကျင်းပရာခရိုင်၊ မြို့နယ် ဌာနဆိုင်ရာတာဝန်ရှိသူများ၊ လူမှုရေးအဖွဲ့အစည်းများ တက်ရောက်ခဲ့ကြပြီး မြို့နယ်ရဲတပ်ဖွဲ့မှူး ရဲမှူးခင်မောင်ဆွေက ဂုဏ်ပြုအမှာစကား ပြောကြားခဲ့သည်။

ယင်းနောက် မြို့နယ်ရဲတပ်ဖွဲ့မှူးက အထူးရဲ (Special Police) များအား ဂုဏ်ပြုမှတ်တမ်းလွှာများ ပေးအပ်ချီးမြှင့်ခဲ့ကြောင်း သိရသည်။ **ခရိုင်ပြန်/ဆက်**

### တောင်ကြီး

၂၀၁၅ ခုနှစ် အထွေထွေရွေးကောက်ပွဲတွင် လုံခြုံရေးတာဝန်ထမ်းဆောင်ခဲ့ကြသော အထူးရဲတပ်ဖွဲ့ဝင်များအား မြန်မာနိုင်ငံ ရဲတပ်ဖွဲ့ ရဲချုပ်၏ ဂုဏ်ပြုမှတ်တမ်းလွှာပေးအပ်ချီးမြှင့်ပွဲကို နိုဝင်ဘာ ၁၃ ရက် မွန်းလွဲ ၁ နာရီက ရဲသူရခန်းမ၌ ကျင်းပခဲ့သည်။

ရှေးဦးစွာ မြို့နယ်လုံခြုံရေးနှင့်စီမံခန့်ခွဲမှုကော်မတီဥက္ကဋ္ဌ ဦးဝေမောင်ကကျေးဇူးတင်ဂုဏ်ပြုစကားပြောကြားခဲ့သည်။ဆက်လက်၍ မြို့နယ်လုံခြုံရေးကော်မတီအတွင်းရေးမှူး မြို့နယ်ရဲတပ်ဖွဲ့မှူး ရဲမှူးမြင့်ဦးက ၂၀၁၅ ခုနှစ် နိုဝင်ဘာ ၈ ရက်တွင် ကျင်းပသော ပြည်ထောင်စုသမ္မတ မြန်မာနိုင်ငံတော်၏ ဒုတိယအကြိမ်မြောက်ပါတီစုံ ဒီမိုကရေစီ အထွေထွေရွေးကောက်ပွဲကို အောင်မြင်စွာ ကျင်းပပြီးစီးနိုင်ရေးအတွက် မြန်မာနိုင်ငံရဲတပ်ဖွဲ့၊ အထူးရဲတပ်ဖွဲ့ဝင်အဖြစ် အောက်တိုဘာ ၁၅ ရက်မှ နိုဝင်ဘာ ၁၃ ရက်အထိ လုံခြုံရေးနှင့် တရားဥပဒေစိုးမိုးရေးတာဝန်ကို ကျေပွန်စွာ ထမ်းဆောင်ခဲ့သောကြောင့် မြန်မာနိုင်ငံရဲတပ်ဖွဲ့မှ ဂုဏ်ပြုမှတ်တမ်းလွှာများကို အထူးရဲတပ်ဖွဲ့ဝင်တစ်ဦးစီ အသိအမှတ် ဂုဏ်ပြုမှတ်တမ်းလွှာ ပေးအပ်ချီးမြှင့်ခဲ့သည်။

၂၀၁၅ ခုနှစ် အထွေထွေ ရွေးကောက်ပွဲတွင် တာဝန်ထမ်းဆောင်ခဲ့သော အထူးရဲတပ်ဖွဲ့ဝင်များ၊ ရွှေညောင်၊ အေးသာယာ၊ ကျောက်တစ်လုံး၊ တောင်ကြီးမြို့နယ် မြို့မရဲစခန်း၁ နှင့် ၂ တပ်ဖွဲ့ဝင်စုစုပေါင်း ၂၁၀ ဦးတို့က မဲရုံ ၂၁၀ ရုံ၏ လုံခြုံရေးတာဝန်များကို မြို့နယ်ရဲတပ်ဖွဲ့ဝင်များနှင့်အတူ ပူးပေါင်းထမ်းဆောင်ခဲ့ကြကြောင်းသိရသည်။ **စိုင်းသန်းကျော်(တောင်ကြီး)**

### ကွမ်းခြံကုန်း

ရန်ကုန်တိုင်းဒေသကြီး ရန်ကုန်တောင်ပိုင်းခရိုင် ကွမ်းခြံကုန်းမြို့နယ်တွင် ၂၀၁၅ ခုနှစ် နိုဝင်ဘာ ၈ ရက်တွင် ကျင်းပခဲ့သော ပါတီစုံဒီမိုကရေစီ အထွေထွေရွေးကောက်ပွဲ အောင်မြင်စွာ ကျင်းပနိုင်ခဲ့ပြီး တာဝန်ကျေပွန်စွာ ထမ်းဆောင်နိုင်ခဲ့သော အထူးရဲ ၁၇၈ ဦးတို့အား ရဲချုပ်မှ ချီးမြှင့်ပေးအပ်သော ဂုဏ်ပြုမှတ်တမ်းလွှာ ပေးအပ်ပွဲအခမ်းအနားကို နိုဝင်ဘာ ၃ ရက် မွန်းလွဲ ၁ နာရီက မြို့နယ်ဇာတိမာန်ခန်းမတွင် ပြုလုပ်ခဲ့သည်။

ယင်းအခမ်းအနားတွင် မြို့နယ်အထွေထွေအုပ်ချုပ်ရေးမှူး ဦးမင်းခိုင်ဝင်းနှင့် မြို့နယ်ရဲတပ်ဖွဲ့မှူး၊ ရဲမှူးအောင်ကျော်စိုးမှ ဂုဏ်ပြုအမှာစကားပြောကြားခဲ့သည်။ ဆက်လက်ပြီး ဂုဏ်ပြုမှတ်တမ်းလွှာများ ပေးအပ်ရာ မြို့နယ်ကော်မရှင်အဖွဲ့ခွဲဥက္ကဋ္ဌ ဦးလှဝင်းနှင့် မြို့နယ်ရဲတပ်ဖွဲ့မှူး၊ ရဲမှူးတို့မှ တစ်ဦးချင်းဂုဏ်ပြုမှတ်တမ်းလွှာများ ပေးအပ်ခဲ့သည်။ **စိန်တိုး(ကွမ်းခြံကုန်း)**

### မတ္တရာ

မန္တလေးတိုင်းဒေသကြီး ပြင်ဦးလွင်ခရိုင် မတ္တရာမြို့နယ်တွင် ၂၀၁၅ ခုနှစ် ပါတီစုံ အထွေထွေရွေးကောက်ပွဲကြီးတွင် မဲရုံလုံခြုံရေးတာဝန်များကို ကျေပွန်စွာ ထမ်းဆောင်ခဲ့ကြသော အထူးရဲတပ်ဖွဲ့ဝင်များအား ရဲချုပ်၏ ဂုဏ်ပြုမှတ်တမ်းလွှာပေးအပ်ပွဲ အခမ်းအနားကို နိုဝင်ဘာ ၁၃ ရက် ညနေ ၃နာရီက မတ္တရာမြို့ ဘုရင့်နောင်ခန်းမတွင် ကျင်းပခဲ့ကြောင်း သိရသည်။

ရှေးဦးစွာ မြို့နယ်ရွေးကောက်ပွဲဆိုင်ရာ လုံခြုံရေးစီမံခန့်ခွဲမှုကော်မတီဥက္ကဋ္ဌက ဂုဏ်ပြုကျေးဇူးတင်စကားပြောကြားခဲ့ပြီး မြို့နယ်ရွေးကောက်ပွဲဆိုင်ရာ လုံခြုံရေး စီမံခန့်ခွဲမှုကော်မတီ အတွင်းရေးမှူးက မြန်မာနိုင်ငံရဲတပ်ဖွဲ့ရဲချုပ်ကိုယ်စား ဂုဏ်ပြုမှတ်တမ်းလွှာများ ပေးအပ်ခဲ့သည်။ **စိုးကျော်သူထွေး(မတ္တရာ)**

### ပွင့်ဖြူ

မကွေးတိုင်းဒေသကြီး မင်းဘူးခရိုင် ပွင့်ဖြူမြို့နယ် အထွေထွေအုပ်ချုပ်ရေးဦးစီးဌာနရုံး ဗိုလ်ဥတ္တမခန်းမ၌ ၂၀၁၅ ခုနှစ် ပါတီစုံ အထွေထွေရွေးကောက်ပွဲ ကျင်းပရာတွင် လုံခြုံရေးပါဝင် ဆောင်ရွက်ပေးခဲ့ကြသော အထူးရဲများအား မြန်မာနိုင်ငံရဲတပ်ဖွဲ့ ရဲချုပ်၏ ဂုဏ်ပြုမှတ်တမ်းလွှာပေးအပ်ပွဲ အခမ်းအနားကို နိုဝင်ဘာ ၁၃ ရက် ညနေ ၃ နာရီက ကျင်းပရာ မြို့နယ် လုံခြုံရေးစီမံခန့်ခွဲမှုကော်မတီဥက္ကဋ္ဌနှင့် အဖွဲ့ဝင်များ၊ ပွင့်ဖြူမြို့နယ် ရွေးကောက်ပွဲကော်မရှင်အဖွဲ့ခွဲမှ အဖွဲ့ဝင်များ၊ မြို့နယ်အဆင့် ဌာနဆိုင်ရာအဖွဲ့အစည်းများမှတာဝန်ရှိသူများနှင့် အထူးရဲတပ်ဖွဲ့ဝင် ၁၅၉ ဦးတို့ တက်ရောက်ခဲ့သည်။

အခမ်းအနားတွင် မြို့နယ်လုံခြုံရေးစီမံခန့်ခွဲမှုကော်မတီဥက္ကဋ္ဌ ဦးသက်ဦးဆွေက ဂုဏ်ပြုကျေးဇူးတင်အမှာစကားပြောကြားပြီး မြို့နယ်လုံခြုံရေးစီမံခန့်ခွဲမှုကော်မတီ အတွင်းရေးမှူး ယာယီရဲမှူးအောင်ဆန်းမြင့်မှ မြန်မာနိုင်ငံရဲတပ်ဖွဲ့၊ ရဲချုပ်ကိုယ်စား ဂုဏ်ပြုမှတ်တမ်းလွှာများကို အထူးရဲတပ်ဖွဲ့ဝင်များအား ပေးအပ်ခဲ့သည်။ **သန်းနိုင်ဦး(ငဖဲ)**

### မိုင်းဖြတ်

၂၀၁၅ ခုနှစ် ပါတီစုံဒီမိုကရေစီအထွေထွေရွေးကောက်ပွဲတွင် တာဝန်များကို ကျေပွန်စွာ ထမ်းဆောင်ခဲ့ကြသော အထူးရဲ (Special Police)များအား မြန်မာနိုင်ငံရဲတပ်ဖွဲ့ချုပ် နေပြည်တော်၏ ဂုဏ်ပြုမှတ်တမ်းလွှာများ ပေးအပ်ပွဲ အခမ်းအနားကို နိုဝင်ဘာ ၁၃ ရက် နံနက် ၉ နာရီက မိုင်းဖြတ်မြို့ မြို့နယ်ရဲတပ်ဖွဲ့မှူးရုံး သင်တန်းခန်းမ၌ ပြုလုပ်ခဲ့သည်။

အခမ်းအနားတွင် မြို့နယ်ရဲတပ်ဖွဲ့မှူး၊ ရဲမှူးမြင့်လွင်က အဖွင့်အမှာစကားပြောကြားပြီး အထွေထွေရွေးကောက်ပွဲကြီးတွင် တာဝန်များကို ကျေပွန်စွာထမ်းဆောင်ခဲ့ကြသော အထူးရဲ (Special Police) ၄၂ ဦးအား တစ်ဦးချင်း ဂုဏ်ပြုမှတ်တမ်းလွှာများ ပေးအပ်ချီးမြှင့်ခဲ့သည်။ **သန်းထွန်းအေး(ပြန်/ဆက်)**

### မြို့သစ်

၂၀၁၅ ခုနှစ် ပါတီစုံ ဒီမိုကရေစီအထွေထွေရွေးကောက်ပွဲကာလ လုံခြုံရေး တာဝန်ထမ်းဆောင်ခဲ့သည့် အထူးရဲ ၁၆၂ ဦးအား ဂုဏ်ပြုမှတ်တမ်းလွှာပေးအပ်ပွဲအခမ်းအနားကို နိုဝင်ဘာ ၁၃ ရက် ညနေ ၄ နာရီက မကွေးတိုင်းဒေသကြီး မြို့သစ်မြို့ အထွေထွေအုပ်ချုပ်ရေးဦးစီးဌာန အစည်းအဝေးခမ်းမတွင်ပြုလုပ်ခဲ့သည် ။

အခမ်းအနားတွင် မြို့နယ်အထွေထွေအုပ်ချုပ်ရေးဦးစီးဌာန အုပ်ချုပ်ရေးမှူး ဦးဗိုလ်အောင်မောင်မောင်က ဂုဏ်ပြုကျေးဇူးတင်စကားပြောကြားပြီး မြို့နယ်ရဲတပ်ဖွဲ့မှူး ရဲမှူးရဲထွဋ်၊ မြို့နယ်ကော်မရှင်အဖွဲ့ဥက္ကဋ္ဌ ဦးကျော်ဝင်းတို့က ၂၀၁၅ ခုနှစ် ရွေးကောက်ပွဲကာလ လုံခြုံရေးတာဝန်များ ထမ်းဆောင်ပေးခဲ့သည့် အထူးရဲတပ်ဖွဲ့ဝင် ၁၆၂ ဦးတို့အတွက် ဂုဏ်ပြုမှတ်တမ်းလွှာများ ပေးအပ်ခဲ့သည်။ **သန်းဝင်းထွန်း(ပြန်/ဆက်)**

### ကလေးဝ

စစ်ကိုင်းတိုင်းဒေသကြီး ကလေးဝမြို့နယ်တွင် ၂၀၁၅ ခုနှစ် အထွေထွေရွေးကောက်ပွဲကာလအတွင်း လုံခြုံရေးတာဝန်ကို ကျေပွန်စွာ ထမ်းဆောင်ခဲ့ကြသော အထူးရဲတပ်ဖွဲ့များ ဂုဏ်ပြုပွဲ အခမ်းအနားကို နိုဝင်ဘာ ၁၃ ရက် မွန်းလွဲ ၁၂ နာရီခွဲက ချင်းတွင်းမြစ်သာခန်းမတွင် ကျင်းပခဲ့သည်။

အခမ်းအနားတွင် မြို့နယ်အုပ်ချုပ်ရေးမှူး ဦးခင်မောင်လွင်က ပြီးခဲ့သည့်ရွေးကောက်ပွဲကာလအတွင်း အထူးရဲများအနေဖြင့် ရွေးကောက်ပွဲတာဝန်များကို သက်ဆိုင်ရာဌာနအဖွဲ့များနှင့် ပူးပေါင်းပြီး ရဲလုပ်ထုံးလုပ်နည်းများနှင့်အညီ လုံခြုံရေးအပြည့်အဝဖြင့် တက်ကြွစွာပါဝင်ဆောင်ရွက်ခဲ့သဖြင့် အထူးကျေးဇူးတင်ကြောင်းပြောကြားခဲ့သည်။

ယင်းနောက် မြန်မာနိုင်ငံရဲချုပ်က ပေးပို့သော ဂုဏ်ပြုမှတ်တမ်းလွှာများကို ရဲချုပ်ကိုယ်စား လုံခြုံရေးစီမံခန့်ခွဲ မှုကော်မတီ အတွင်းရေးမှူး ရဲမှူးတင်ရွှေက အထူးရဲ ၅၇ ဦးသို့ ဂုဏ်ပြုမှတ်တမ်းလွှာများ ပေးအပ်ချီးမြှင့်ခဲ့ကြောင်း သိရသည်။ **သီဟ(ပြန်/ဆက်)**

### မန္တလေး

၂၀၁၅ ခုနှစ် နိုဝင်ဘာ ၈ ရက်တွင် ကျင်းပခဲ့သော ပြည်ထောင်စုသမ္မတ မြန်မာနိုင်ငံတော်၏ ဒုတိယအကြိမ်မြောက် ပါတီစုံဒီမိုကရေစီ အထွေထွေရွေးကောက်ပွဲကြီးကို အောင်မြင်စွာ ကျင်းပပြီးစီးနိုင်ရေးအတွက် မြန်မာနိုင်ငံအထူးရဲတပ်ဖွဲ့ဝင်အဖြစ် လုံခြုံရေးနှင့် တရားဥပဒေ စိုးမိုးရေးတာဝန်ကို ကျေပွန်စွာထမ်းဆောင်ခဲ့ကြသော ပြည်ကြီးတံခွန်မြို့နယ် ရဲတပ်ဖွဲ့ရှိ အထူးရဲတပ်ဖွဲ့ဝင်များအား မြန်မာနိုင်ငံရဲတပ်ဖွဲ့မှ ရဲချုပ်ပေးအပ်သည့် ဂုဏ်ပြုမှတ်တမ်းလွှာ ပေးအပ်သည့် ဂုဏ်ပြုပွဲကို နိုဝင်ဘာ ၁၃ ရက် ညနေ ၃ နာရီက အဆိုပါမြို့နယ်မှူးရုံး အစည်းအဝေးခန်းမ၌ ကျင်းပခဲ့သည်။

မြို့နယ်လုံခြုံရေး စီမံခန့်ခွဲမှုကော်မတီ ဥက္ကဋ္ဌ မြို့နယ်အုပ်ချုပ်ရေးမှူး ဦးကျော်စွာထွန်းနှင့် အတွင်းရေးမှူး၊ မြို့နယ်ရဲတပ်ဖွဲ့မှူး ရဲမှူးသန်းဆင့်တို့က ဂုဏ်ပြုအမှာစကား ပြောကြားကြပြီး အထူးရဲတပ်ဖွဲ့ဝင် ၆၁ ဦးတို့အတွက် မြန်မာနိုင်ငံရဲတပ်ဖွဲ့ ရဲချုပ်မှ ပေးအပ်သည့် ဂုဏ်ပြုမှတ်တမ်းလွှာများ ပေးအပ်ခဲ့သည်။ **တင်မောင်(မန်းကိုယ်ပွား)**

### တာချီလိတ်

ရှမ်းပြည်နယ်(အရှေ့ပိုင်း)တာချီလိတ်မြို့၌ အေးချမ်းတည်ငြိမ်စွာ ကျင်းပပြုလုပ်ခဲ့သည့် ပါတီစုံဒီမိုကရေစီ အထွေထွေရွေးကောက်ပွဲတွင် မြန်မာနိုင်ငံရဲတပ်ဖွဲ့ဝင်များနှင့်အတူ လုံခြုံရေးတာဝန် ထမ်းဆောင်ခဲ့သည့် အထူးရဲတပ်ဖွဲ့ဝင်များအား ဂုဏ်ပြုပွဲအခမ်းအနားကို နိုဝင်ဘာ ၁၃ ရက်၊ မွန်းလွဲ ၁ နာရီက ရွှေဖူးသီးဟိုတယ်ရှိ အစည်းအဝေးခန်းမ၌ ကျင်းပခဲ့ကြောင်းသိရသည်။

ရှေးဦးစွာ မြို့နယ်လုံခြုံရေးစီမံခန့်ခွဲမှုကော်မတီဥက္ကဋ္ဌ၊ မြို့နယ်အုပ်ချုပ်ရေးမှူး ဦးထွန်းဝင်းအောင်က ဂုဏ်ပြုအမှာစကားပြောကြားပြီး၊ မြို့နယ်လုံခြုံရေးစီမံခန့်ခွဲမှုကော်မတီ အတွင်းရေးမှူး မြို့နယ်ရဲတပ်ဖွဲ့မှူး ရဲမှူးသိန်းထွန်းဦးက အခမ်းအနားကျင်းပခြင်းနှင့်စပ်လျဉ်းပြီး ရှင်းလင်းပြောကြားခဲ့သည်။

ယင်းနောက် အထူးရဲတပ်ဖွဲ့ဝင်များအား တာဝန်ရှိသူများက ဂုဏ်ပြုလက်မှတ်များ ပေးအပ်ရာ၊ အထူးရဲတပ်ဖွဲ့ ဝင်တစ်ဦးက ကျေးဇူးတင်စကား ပြန်လည်ပြောကြားခဲ့သည်။ အထူးရဲတပ်ဖွဲ့ဝင်များကို မြို့နယ်အတွင်းရှိ ရွေးကောက်ပွဲကျင်းပခဲ့သည့် မဲရုံ ၅၈ ရုံတွင် အထူးရဲ ၅၈ ဦးအား တစ်လကြာ တာဝန်ပေးခန့်အပ်ခဲ့ခြင်းဖြစ်သည်။ **ဝေယံလင်း(ပြန်/ဆက်)**

### ချောက်

မကွေးတိုင်းဒေသကြီး ချောက်မြို့နယ် ရဲတပ်ဖွဲ့ရှိ အထူးရဲတပ်ဖွဲ့ဝင်များအား ရဲချုပ်၏ ဂုဏ်ပြုမှတ်တမ်းလွှာပေးအပ်ပွဲကို မြို့နယ်အထွေထွေအုပ်ချုပ်ရေးဦးစီးဌာ အစည်းအဝေးခန်းမ၌ နိုဝင်ဘာ ၁၃ ရက် ညနေ ၃ နာရီခွဲက ကျင်းပခဲ့ကြောင်းသိရသည်။

အဆိုပါအခမ်းအနားတွင် မြို့နယ်လုံခြုံရေးစီမံခန့်ခွဲမှုကော်မတီဥက္ကဋ္ဌ မြို့နယ်အုပ်ချုပ်ရေးမှူး ဦးမောင်မောင်သက်မှ ဂုဏ်ပြုကျေးဇူးတင်အမှာစကား ပြောကြားခြင်း၊ မြို့နယ်လုံခြုံရေးစီမံခန့်ခွဲမှုကော်မတီ အတွင်းရေးမှူး ရဲမှူးအေးလွင်က မြန်မာနိုင်ငံရဲတပ်ဖွဲ့ချုပ်ကိုယ်စား အထူးရဲတပ်ဖွဲ့ဝင် ၂၅၈ ဦးအား ဂုဏ်ပြုမှတ်တမ်းလွှာချီးမြှင့်ခဲ့သည်။ **ဝင်းအိမွန်(ပြန်ဆက်)**

### ကျောင်းကုန်း

ဧရာဝတီတိုင်းဒေသကြီး ပုသိမ်ခရိုင် ကျောင်းကုန်းမြို့ မြို့နယ်ရဲတပ်ဖွဲ့မှူးရုံးတွင် နိုဝင်ဘာ ၁၃ ရက် မွန်းလွဲ ၁ နာရီက ရွေးကောက်ပွဲအောင်မြင်စွာ ကျင်းပနိုင်ရေးအတွက် ခန့်အပ်ထားသော အထူးရဲတပ်ဖွဲ့ဝင် ၁၂၅ ဦးအား ဂုဏ်ပြုလက်မှတ် ပေးအပ်ခဲ့သည်။

အခမ်းအနားတွင် မြို့နယ်လုံခြုံရေးနှင့်စီမံခန့်ခွဲမှုကော်မတီဥက္ကဋ္ဌ၊ မြို့နယ်အုပ်ချုပ်ရေးမှူး ဦးကျော်အောင်ဆန်းက အမှာစကားပြောကြားပြီး၊မြို့နယ်လုံခြုံရေးနှင့်စီမံခန့်ခွဲမှုကော်မတီ အတွင်းရေးမှူး၊မြို့နယ်ရဲတပ်ဖွဲ့မှူး ရဲမှူးဝင်းအောင်က ဂုဏ်ပြုမှတ်တမ်းလွှာ ပေးအပ်ခဲ့သည်။ **ဝင်းကြိုင်(ပြန်/ဆက်)**

### တံတားဦး

မန္တလေးတိုင်းဒေသကြီး ကျောက်ဆည်ခရိုင် တံတားဦးမြို့နယ် ၂၀၁၅ ခုနှစ် နိုဝင်ဘာ ၈ ရက်က ကျင်းပခဲ့သည့် ပါတီစုံအထွေထွေရွေးကောက်ပွဲတွင် လုံခြုံရေးတာဝန်ထမ်းဆောင်ခဲ့ကြသည့် အထူးရဲတပ်ဖွဲ့ဝင်များအား မြန်မာနိုင်ငံရဲချုပ်၏ ဂုဏ်ပြုမှတ်တမ်းလွှာပေးအပ်ပွဲကို နိုဝင်ဘာ ၁၃ ညနေ ၃ နာရီက အင်းဝခန်းမတွင်ကျင်းပခဲ့ကြောင်း သိရသည်။

အဆိုပါ အခမ်းအနားသို့ တံတားဦးမြို့နယ် ရွေးကောက်ပွဲဆိုင်ရာ လုံခြုံရေးစီမံခန့်ခွဲမှုကော်မတီဥက္ကဋ္ဌ မြို့နယ်အုပ်ချုပ်ရေးမှူးနှင့် ဌာနဆိုင်ရာများ၊ မြို့နယ်ရွေးကောက်ပွဲကော်မရှင်အဖွဲ့ခွဲဥက္ကဋ္ဌ ဦးတင့်လွင်နှင့် အဖွဲ့ခွဲဝင်များ၊ မြို့နယ်ဖွံ့ဖြိုးရေးအထောက်အကူပြုအဖွဲ့များ၊ အထူးရဲတပ်ဖွဲ့ဝင်များ တက်ရောက်ခဲ့ကြသည်။

အခမ်းအနားတွင် မြို့နယ်ရွေးကောက်ပွဲဆိုင်ရာ လုံခြုံရေးစီမံခန့်ခွဲမှုကော်မတီဥက္ကဋ္ဌ မြို့နယ်အုပ်ချုပ်ရေးမှူး ဦးချမ်းမြေ့စောက အမှာစကားပြောကြားပြီး မြို့နယ်ရွေးကောက်ပွဲဆိုင်ရာ လုံခြုံရေးစီမံခန့်ခွဲမှုကော်မတီ အတွင်းရေးမှူး မြို့နယ်ရဲတပ်ဖွဲ့မှူး ရဲမှူးတိုးလွင်က မြန်မာနိုင်ငံရဲချုပ်၏ ဂုဏ်ပြုမှတ်တမ်းလွှာကို အထူးရဲတပ်ဖွဲ့ဝင်များကိုယ်စားအထူးရဲတပ်ဖွဲ့ဝင်တစ်ဦးအား ချီးမြှင့်ခဲ့သည်။

ယင်းနောက် အထူးရဲတပ်ဖွဲ့ဝင်တစ်ဦးက ဂုဏ်ပြုမှတ်တမ်းလွှာပေးအပ်ပွဲ အခမ်းအနား ကျင်းပပေးသည့်အတွက် ကျေးဇူးတင်ကြောင်း ပြောကြားခဲ့သည်။ **ရဲတင့်**

## မြို့နယ်အဆင့် ကျောင်းပေါင်းစုံ ဆို၊ က၊ ရေး၊ တီး ယှဉ်ပြိုင်

**ရေး နိုဝင်ဘာ ၁၅**

မွန်ပြည်နယ် ရေးမြို့ အ-ထ-က(၁)ကျောင်း ပညာရတနာခန်းမဆောင်၌ နိုဝင်ဘာ ၁၄ ရက် နံနက် ၈ နာရီခွဲက မြို့နယ်အဆင့်အခြေခံပညာ ကျောင်းပေါင်းစုံ ဆို၊ က၊ ရေး၊ တီးပြိုင်ပွဲ ကျင်းပခဲ့ကြောင်းသိရသည်။

ပြိုင်ပွဲဖွင့်ပွဲတွင် မြို့နယ်ပညာရေးမှူး ဒေါ်မိုးမိုးအေးက ပြိုင်ပွဲကျင်းပရခြင်းနှင့် စပ်လျဉ်း၍ ရှင်းလင်းအမှာစကားပြောကြားခဲ့သည်။ ဆက်လက်ပြီး မြို့နယ်ရှိ အခြေခံပညာကျောင်းများမှ ပြိုင်ပွဲဝင် ကျောင်းသား၊ ကျောင်းသူများက မိမိတို့ သက်ဆိုင်ရာ ဘာသာရပ်များအလိုက် အုပ်စုအလိုက် ယှဉ်ပြိုင်ခြင်း တစ်ဦးချင်းအလိုက်ယှဉ်ပြိုင်ခြင်းများကို နိုဝင်ဘာ ၁၄ ရက် မှ ၁၆ ရက်အထိ ယှဉ်ပြိုင်ကြရမည်ဖြစ်သည်။

ပြိုင်ပွဲထူးချွန်ဆုရကျောင်းများမှ ကျောင်းသား၊ ကျောင်းသူများမှာ ပြည်နယ်အဆင့် တွင် ဆက်လက်ယှဉ်ပြိုင်ကြရမည်။ ယင်းကဲ့သို့ ဆို၊ က၊ ရေး၊ တီးပြိုင်ပွဲကို ကျင်းပရသည့်အတွက် ကျောင်းများမှ ကျောင်းသား၊ ကျောင်းသူများ၏ အမျိုးဂုဏ်၊ ဇာတိဂုဏ် ပုံရိပ်များပေါ်လွန်ထင်ရှားစေရန်နှင့် မြန်မာ့ရိုးရာယဉ်ကျေးမှုဓလေ့ထုံးတမ်း အစဉ်အလာ အမွေအနှစ်များ ထိန်းသိမ်းကာ ကွယ်စောင့်ရှောက်သွားကြရန်နှင့် အစဉ်အလာ မပျက်ကျင်းပရခြင်းဖြစ်ကြောင်းကျောင်းအုပ်ဆရာမကြီးတစ်ဦးက ပြောသည်။ **ထွန်းထွန်း(ရေး)**

## ဝန်းသိုမြို့နယ်ပေကုန်းကျေးရွာတွင် ဝါးကိုနီးဖျာ၍ရက်လုပ်သည့် ဝါးယပ်တောင်လုပ်ငန်း

### ယနေ့ထက်တိုင် လုပ်ကိုင်နေရဆဲ

**ဝန်းသို နိုဝင်ဘာ ၁၅**

စစ်ကိုင်းတိုင်းဒေသကြီး ဝန်းသိုမြို့နယ် ပေကုန်းအုပ်စု ပေကုန်းကျေးရွာတွင် အိမ်ခြေ ၇၈ လုံး လူဦးရေ ၄၀၀ ကျော်ရှိပြီး နှစ်စဉ် မိုးစပါးနှင့် နေကြာ၊ မြေပဲနှင့် အခြားရာသီပေါ်သီးနှံများကို စိုက်ပျိုးကြသည့်အပြင် ရှေးဘိုးဘွားလက်ထက်က နွေရာသီကာလအတွက် ဝါးဖြင့်ရက်လုပ်ကြသော ဝါးယပ်တောင်လုပ်ငန်းများကိုလည်း အပိုဝင်ငွေရရှိရန်အတွက် ယနေ့တိုင် လုပ်ကိုင်နေလျက်ရှိကြောင်းသိရသည်။

ယင်းကျေးရွာရှိ ဝါးယပ်တောင်လုပ်ငန်း လုပ်ကိုင်ရာတွင် တင်းဝါးဖြင့်သာ ပြုလုပ်ရသဖြင့် တင်းဝါးများကို ပင်လည်ဘူးမြို့နယ် အတွင်းရှိတောတောင်များမှ နတ်တော်လနှင့် ပြာသိုလ၌ ခုတ်ယူစုဆောင်းကာ တပေါင်းလနှင့် တန်ခူးလတွင်ရက်လုပ်ကြသည်။

ယပ်တောင်များပြုလုပ်ရာ၌ ဝါးများကို အဆစ်လိုက်ဖြတ်၍ မိမိပြုလုပ်လိုသည့် ယပ်တောင်အပေါ်မူတည်ကာ ဖြတ်တောက်ထားသော ဝါးဆစ်ပိုင်းများကို တစ်ရက် (သို့မဟုတ်)နှစ်ရက် ရေစိမ်ပြီး နီးအဖြစ်ဖျာရသည်။ သို့မှသာကျိုးပဲ့မှုနည်းပါးသည်ဟု ဆိုသည်။

ယင်းနောက် ဝါးနီးကို ဆေးအရောင်တင်ရန်အတွက် မန္တလေး ဈေးချိုတွင် ရောင်းချနေသော အရောင်စုံဆေးအမှုန့်ကို ဝယ်ယူ၍ ရေနွေးနှင့်ဖျော်စပ်ကာ နီးများကို မိမိလိုချင်သည့် အရောင်ကိုဆေးသုတ်၍ တစ်ရက်ခန့်နေလှမ်းပြီး နီးဖျာများကို ရက်လုပ်ကြသည်။ ထိုကဲ့သို့ ရက်လုပ်လျက်ရှိသော ယပ်တောင်များကို ကောလင်းမြို့ရှိ ဝါးဖြင့်ပြုလုပ်သောပစ္စည်းများကို ရောင်းချသည့်ဆိုင်များသို့ ယပ်တောင်တစ်ခုလျှင် ငွေကျပ် ၁၀၀ ဖြင့် ဖောက်သည် သွင်းရသည်။

ယပ်တောင်ရက်လုပ်သူများသည် တစ်ဦးလျှင် ပျမ်းမျှတစ်ရက်လျှင် ယပ်တောင် ၁၀၀ ခန့် ရက်လုပ်ကြပြီး နှစ်စဉ်ပွဲလင်းရာသီများ၌ ကောလင်း-ဝန်းသို၊ ပင်လည်ဘူးမြို့နယ်များရှိ ကျေးလက်ဒေသများတွင် အလှူ မင်္ဂလာများပေါ်များသဖြင့် အဆိုပါဒေသများမှ အလှူ မင်္ဂလာပြုလုပ်သူများ အော်ဒါမှာယူကြသဖြင့် နှစ်စဉ်ယပ်တောင် လုပ်ငန်းများသည် အရောင်းတွင်ကျယ်လျက်ရှိကြောင်း သိရသည်။ **စိုင်းလှမင်း**

## နောင်ချိုမြို့နယ်ကျေးလက်အခမဲ့ဆေးခန်းဆောက်လုပ်ရန် ငွေလှူဒါန်း

**နောင်ချို နိုဝင်ဘာ ၁၅**

မန္တလေးတိုင်းဒေသကြီး ကုန်သည်များနှင့် စက်မှုလက်မှုလုပ်ငန်းရှင်များ အသင်းနှင့် ညီနောင်အသင်းအဖွဲ့ဝင် စီးပွားရေးလုပ်ငန်းရှင်များက စုပေါင်း၍ ရှမ်းပြည်နယ်မြောက်ပိုင်း ကျောက်မဲခရိုင် နောင်ချိုမြို့ သဖန်းကိုင်းဘုန်းတော်ကြီးသင် ပညာရေးကျောင်းဝင်းအတွင်း သံဃာတော်များနှင့် မိဘမဲ့ တိုင်းရင်းသား ကျောင်းသားများ၊ ကျေးရွာပြည်သူများအား အခမဲ့ ကျန်းမာရေးစောင့်ရှောက်မှု ပေးနိုင်ရန် အခမဲ့ဆေးခန်းအား ၂၀၁၅ ခုနှစ် နိုဝင်ဘာလဆန်းမှ စတင်ဆောက်လုပ်ခဲ့သည်။

ယင်းဆေးခန်း ဆောက်လုပ်ရန် မန္တလေးတိုင်းဒေသကြီး ကုန်သည်များနှင့် စက်မှုလက်မှု လုပ်ငန်းရှင်များအသင်းဥက္ကဋ္ဌ ဦးအောင်သန်းနှင့် အမှုဆောင်များ၊ စီးပွားရေးလုပ်ငန်းရှင်များက နိုဝင်ဘာ ၁၁ ရက် နံနက် ၁၁ နာရီက ငွေကျပ်သိန်း ၁၃၀ ကို ပေးအပ်လှူဒါန်းရာ သဖန်းကိုင်းဘုန်းတော်ကြီးသင် ပညာရေးကျောင်း နာယကဆရာတော်နှင့် အကျိုးတော်ဆောင်အဖွဲ့ဥက္ကဋ္ဌတို့က လက်ခံရယူပြီး ဂုဏ်ပြုမှတ်တမ်းလွှာ ပေးအပ်ခဲ့သည်။

သဖန်းကိုင်း အခမဲ့ဆေးခန်းသို့ ငွေပဒေသာပင်နှင့် ဆေးပဒေသာပင်များ လှူဒါန်းနိုင်ကြောင်းသိရသည်။ **သီဟကိုကို(မန္တလေး)**

## လှိုင်သာယာတွင် လူနေ အဆောင်တစ်ခုအပါအဝင် စုစုပေါင်းအိမ်သုံးလုံးမီးလောင်ကျွမ်း

**ရန်ကုန် နိုဝင်ဘာ ၁၅**

ရန်ကုန်တိုင်းဒေသကြီး၊ မြောက်ပိုင်းခရိုင် လှိုင်သာယာမြို့နယ် မြေတိုင်း(၂၃) ကစင်ကျေးရွာအုပ်စုတွင် နိုဝင်ဘာ ၁၃ ရက် ညနေ ၅ နာရီ ၁၅မိနစ်ခန့်က လူနေအဆောင်မှစတင်၍ မီးလောင်ကျွမ်းမှုတစ်ခုဖြစ်ပွားခဲ့ရာ မြို့နယ်မီးသတ်တပ်ဖွဲ့အပါအဝင် ဆက်စပ်မြို့နယ်များမှ မီးသတ်ယာဉ်များဖြင့် စုပေါင်းမီးငြိမ်းသတ်နိုင်ခဲ့သဖြင့် လူနေအဆောင်တစ်ခု အပါအဝင် စုစုပေါင်းအိမ်သုံးလုံးသာ မီးလောင်ကျွမ်းခံခဲ့ရသည်။

ယင်းမီးလောင်မှုဖြစ်ပွားခဲ့သည့် လှိုင်သာယာမြို့နယ် မြေတိုင်း(၂၃)ကစင်ကျေးရွာအုပ်စု စိန်ပန်း(၂)လမ်း အမှတ် (၆၂၅)အဆောင် အခန်း(၅)နေ မောင်လွင်ကိုဦး (၂၃)နှစ် (ဘ)ဦးကျော်နိုင်ဦး၏ အခန်းမှနေ၍ မီးစတင်လောင်ကျွမ်းခဲ့ရာ ယင်းအဆောင်ရှိ အခန်း (၇)ခန်း မီးလောင်ကျွမ်းခံခဲ့ရပြီး အနီးရှိ ဆယ်ပေအိမ်နှစ်လုံးလည်း မီးကူးဆက်လောင်ကျွမ်းခဲ့သည်ဟု သိရသည်။

အခင်းဖြစ်နေရာသို့ မြို့နယ်အဆင့်တာဝန်ရှိသူများ၊ မြို့နယ်မီးသတ်တပ်ဖွဲ့ ဦးစီးမှူးနှင့် တပ်ဖွဲ့ဝင်များအပြင် ဆက်စပ်မြို့နယ်အသီးသီးမှ မီသတ်ယာဉ် ၁၀ စီး၊ အုပ်ချုပ်မှုယာဉ်လေးစီး၊ မိတ်ဖက်ယာဉ်နှစ်စီးတို့ရောက်ရှိလာကာ ဌာနေအရန်မီးသတ်တပ်ဖွဲ့ဝင်များနှင့်အတူ ရပ်ကွက်ကျေးရွာအုပ်ချုပ်ရေးမှူး၊ ရာအိမ်မှူး၊ ဆယ်အိမ်မှူးများက စုပေါင်း မီးငြိမ်းသတ်နိုင်ခဲ့သဖြင့် ဆုံးရှုံးမှု၊ အိုးမဲ့အိမ်မဲ့ဖြစ်ပွားမှုနှုန်းကို နည်းပါးစေရန် ကာကွယ်ထိန်းသိမ်းနိုင်ခဲ့သည်။

မီးစတင်လောင်ကျွမ်းမှုဖြစ်ပွားခဲ့သည့် အခန်းအမှတ်(၅)နေ မောင်လွင်ကိုဦးကို မီးလောင်ကျွမ်းမှုဖြစ်စဉ်နှင့်ပတ်သက်၍ အသေးစိတ်စုံစမ်းစစ်ဆေးကာ ဥပဒေနှင့်အညီ အရေးယူသွားမည်ဟု သိရသည်။ **မင်းထက်ပိုင်(လှိုင်သာယာ)**

## အခြေခံလက်သမားပညာသင်တန်းဖွင့်

**ကလေး နိုဝင်ဘာ ၁၅**

ကျေးလက်နေ လူငယ်ပြည်သူများ အလုပ်အကိုင်အခွင့်အလမ်း ပိုမိုရရှိနိုင်ရန် ထိုအခွင့်အလမ်းမှ တစ်ဦးချင်း ဝင်ငွေတိုးတက်ရရှိစေရန်နှင့်ကျေးလက်နေပြည်သူများ ဆင်းရဲမှုလျှော့ချစေရန်ရည်ရွယ်၍ ခရိုင်ကျေးလက် ဒေသဖွံ့ဖြိုးတိုးတက်ရေးဦးစီးဌာနမှ ဖွင့်လှစ်သည့် အသက်မွေးဝမ်းကျောင်း အထောက်အကူပြုအခြေခံလက်သမားပညာသင်တန်း အမှတ်စဉ်(၂/၂၀၁၅)ကို ကလေးမြို့နယ် အောင်မြင်သာကျေးရွာမူလတန်းကျောင်းတွင် နိုဝင်ဘာ ၁၂ ရက် နံနက် ၉ နာရီက ဖွင့်လှစ်ခဲ့သည်။

သင်တန်းဖွင့်ပွဲတွင် ခရိုင်ကျေးလက်ဒေသဖွံ့ဖြိုးတိုးတက်ရေးဦးစီးဌာန၊ ဒုတိယညွှန်ကြားရေးမှူးဦးဇေယျာညိုက အဖွင့်အမှာစကားပြောကြားခဲ့သည်။

သင်တန်းဖွင့်ပွဲသို့ မြို့နယ်ဖွံ့ဖြိုး တိုးတက်ရေး အထောက်အကူပြုကော်မတီအဖွဲ့ဝင် ဦးလှဝင်း၊ မြို့နယ်ကျေးလက်ဒေသ ဖွံ့ဖြိုးတိုးတက်ရေး ဦးစီးဌာန၊ လက်ထောက်ညွှန်ကြားရေးမှူး ဦးအောင်ကျော်မျိုးနှင့် မြို့နယ်ဦးစီးအရာရှိ ဦးသူရကျော်(နည်းပညာ)တို့ တက်ရောက်ကြပြီး လက်သမားအထောက် အကူပြုပစ္စည်း ၁၂ မျိုးကို လက်သမားသင်တန်းသားများထံသို့ ပေးအပ်ခဲ့ကြောင်း သိရသည်။

အဆိုပါသင်တန်းသို့ ပြည်တော်သာ၊ အောင်မြင်သာ၊ နန်းချောင်း၊ မောက်လင်းကျေးရွာတို့မှ သင်တန်း သား ၂၅ ဦး တက်ရောက်၍ လက်သမားသင်တန်းနည်းပြနှစ်ဦးမှ သင်ကြားပေးမည်ဖြစ်ကာ သင်တန်းကာလမှာ ၁၀ ရက်ကြာမြင့်မည် ဖြစ်ကြောင်းသိရသည်။

**ချင်းတွင်းသား(ပြန်/ဆက်)**

## မိုးစပါးများအား ဖျက်သိမ်း၍ ဆောင်းသီးနှံကုလားပဲများ အစားထိုးစိုက်ပျိုး

**မြိုင် နိုဝင်ဘာ ၁၅**

မကွေးတိုင်းဒေသကြီး ပခုက္ကူခရိုင် မြိုင်မြို့နယ်ရှိ အညာမြေတောင်သူလယ်သမားဦးကြီးများ မိုးစပါး စိုက်ပျိုးမှုတွင် ပျိုးထောင်ခြင်း၊ အစေ့တိုက်ရိုက်စိုက်ပျိုးခြင်းများ စိုက်ပျိုးခဲ့ကြသော်လည်း မိုးရွာသွန်းမှုနည်းပါး၍ မိုးစပါးမအောင်မြင်သဖြင့် နိုဝင်ဘာလအတွင်း မိုးရေချိန် သုည ဒသမ ၆၆ လက်မ ရွာသွန်းမှုကြောင့် ယင်းလယ်များအား ဖျက်သိမ်း၍ ဆောင်းသီးနှံကုလားပဲများအား အစားထိုး စိုက်ပျိုးကြရသည်။

ယင်းသို့ စိုက်ပျိုးရာတွင် ကုလားပဲများမှာ ကုလားပဲအဖြူလုံးသေး၊ လုံးကြီးများနှင့် ကုလားပဲအဝါ ရေဆင်း-၃၊ ရေဆင်း-၄ တို့ကို တောင်သူများက စိုက်ပျိုးကြသည်။

လယ်တစ်ဧကလျှင် ထွန်ထယ်တို့ဖြင့် အတန်းလိုက် စိုက်ပျိုးလျှင် ကုလားပဲ ၁၂ ပြည်ခန့် စိုက်ပျိုးရပြီး ကြဲပက်၍ စိုက်ပျိုးလျှင် ၁၈ ပြည်ခန့် ကုန်ကျကြောင်း၊ ယခုအခါ ကုလားပဲစိုက်ပျိုးရာတွင် နွားရှဉ်းများဖြင့် စိုက်ပျိုးမှုနည်း၍ နွားရှဉ်းများအစား လယ်ထွန်စက်များဖြင့် ကြဲပက်ပြီး စိုက်ပျိုးကြကြောင်း စိုက်ပျိုးသူတစ်ဦးက ပြောသည်။ **အောင်ကျော်မြင့်**

## မြစိမ်းရောင်စီမံကိန်းဖြင့်ဆောင်ရွက်နေသည့်လုပ်ငန်းများအားကွင်းဆင်းကြည့်ရှုစစ်ဆေး

**ချောက် နိုဝင်ဘာ ၁၅**

မကွေးတိုင်းဒေသကြီး ချောက်မြို့နယ်အတွင်းမှ ကျေးရွာများသို့ ၂၀၁၅-၂၀၁၆ ဘဏ္ဍာရေးနှစ် မြစိမ်းရောင်စီမံကိန်းဖြင့် ဆောင်ရွက်လျက်ရှိသည့် လုပ်ငန်းများကို မကွေးတိုင်းဒေသကြီး ကျေးလက်ဒေသဖွံ့ဖြိုးရေးဦးစီးဌာနနှင့် အတူ ချောက်မြို့ရှိ ကျေးလက်ဒေသဖွံ့ဖြိုးရေးဦးစီးဌာနတို့မှ နိုဝင်ဘာ ၁၂ ရက်က သွားရောက်ကြည့်ရှုခဲ့ကြောင်း သိရသည်။

ချောက်မြို့နယ်မှာ ၂၀၁၅-၂၀၁၆ ဘဏ္ဍာရေးနှစ် မြစိမ်းရောင်စီမံကိန်းဖြင့် ဆောင်ရွက်လျက်ရှိသောကျေးရွာ ၁၁ ရွာအနက် ပုပ္ပကန်၊ ကူဖြူညောင်ဇင်ကျေးရွာရှိ မြစိမ်းရောင်စီမံကိန်းရန်ပုံငွေ၏ ချေးငွေဖြင့်ဆောင်ရွက်သော မွေးမြူရေး၊ စိုက်ပျိုးရေး၊ ရောင်းဝယ်ရေးလုပ်ငန်းများကို မကွေးတိုင်းဒေသကြီး ကျေးလက်ဦးစီးဌာနမှ တိုင်းဒေကြီးဦးစီးဌာနမှူး ဦးကျော်ဆွေ၊ မြို့နယ်ကျေးလက်ဦးစီးမှူး ဦးခင်မောင်ကျော်နှင့် ဝန်ထမ်းများအဖွဲ့သည် ကျေးရွာ မြစိမ်းရောင်ကော်မတီအဖွဲ့၏ စာရင်းဇယားနှင့် လုပ်ငန်းဆောင်ရွက်မှုများကို ကွင်းဆင်းကြည့်ရှုခဲ့ကြောင်း သိရသည်။ **ဝင်းအိမွန်(ပြန်ဆက်)**

# မင်းကွန်းဒေသတွင် ခေတ်နှင့်အညီလုပသော ရေသန့်ဘူးထည့်သည့် အိတ်ကလေးများ ရောင်းချ

**မင်းကွန်း နိုဝင်ဘာ ၁၅**

လက်ရှိကာလ မင်းကွန်းဒေသတွင် မြန်မာ့ရိုးရာ အထည်များကိုခေတ် နှင့်အညီ လုပသောဒီဇိုင်းများဖြင့် ချုပ်လုပ်ရောင်းချလျက်ရှိသည်။ ယင်းခေတ်မီအထည်များနှင့်အတူ ရေသန့်ဘူးများထည့်သည့်အိတ်ကလေးများကို လှပသော ဒီဇိုင်းဖြင့် ချုပ်လုပ်ရောင်းချလျက်ရှိရာ မင်းကွန်းဒေသရောက် ဘုရားဖူးများ၊ ဧည့်သည်များမှာ လှပသောရေသန့်ဘူးအိတ်ကလေးများကို အမှတ်တရ ဝယ်ယူမှု များပြားလာကြောင်း သိရသည်။

ရေသန့်ဘူးထည့်သည့် အိတ်ကလေးများမှာ ရေသန့်ဘူးတစ်ဘူးစာ တိုင်း၍ ချုပ်ထားသည်။ ခရီးသွားလာသူများ၊ လည်ပတ်လေ့လာသူများ ရေသန့်ဘူးကို လက်ကကိုင်စရာ မလိုဘဲ လွယ်ကာယူသွားနိုင်အောင် စီမံချုပ်ထားပြီး ရေသန့်ဘူးထည့်သည့် အိတ်တစ်အိတ်လျှင် ငွေကျပ်တစ်ထောင်နှုန်းဖြင့် ရောင်းချကြောင်း သိရသည်။

မင်းကွန်းဒေသသည် ပြည်တွင်းဘုရားဖူးများနှင့်အတူ နိုင်ငံတကာ ခရီးသွားဧည့်သည်များ အများဆုံးသွားရောက်သည့် သမိုင်းဝင်နေရာတစ်ခုပင်ဖြစ်သည်။ မင်းကွန်းရောက်သည်နှင့် သမိုင်းဝင် ကြီးလေးကြီးဖြစ်သော ခြင်္သေ့ကြီးနှစ်ကောင်၊ ပုထိုးတော်ကြီး၊ ခေါင်းလောင်းကြီး၊ မြသိန်တန်စေတီနှင့်အတူ ကမ္ဘာ့မှတ်ညာဏ်အကောင်းဆုံး ပုဂ္ဂိုလ်ထူးကြီးဟုတင်စားထားသည့် မင်းကွန်းဆရာတော်ဘုရားကြီးဗိမာန်သို့ သွားရောက်လေ့လာဖူးမြော်ကြသည်။

မင်းကွန်းဒေသတွင် အခြားလေ့လာစရာများအဖြစ် ပါဒနက်သန် စက်တော်ရာစေတီ၊ ပုံတော်စေတီ၊ ဓမ္မနာဒကျောင်းတိုက်၊ မဟာဗုဒ္ဓဝင်ကျောင်းတော်၊ ဒေါ်ဓမ္မစာရီဓမ္မဗိမာန် စာကြည့်တိုက်၊ ဦးပုပိဋကတိုက်၊ တိပိဋက=နိကာယကျောင်းတိုက်ကြီး၊ ရွှေဘုန်းပွင့်စေတီ၊ မိုးမိတ်စေတီ၊ စက်တော်ရာစေတီ၊ နိုင်ငံစုံဘုရားပြတိုက်၊ စာချကျောင်းတော်ကြီး မဟာဗုဒ္ဓဝင်ပြတိုက်နှင့်အတူ အခြားလေ့လာစရာများစွာ တည်ရှိသည်။

မင်းကွန်းဒေသရောက်ရှိပါက ဒေသထွက် မြန်မာ့ရိုးရာလက်မှုအနုပညာပစ္စည်းများကို အမှတ်တရ ဝယ်ယူကြသည်။ ဒေသထွက် ခုံဖိနပ်၊ ခမောက်၊ ရိုးရာအဝတ်အထည်များ၊ ပန်းချီကားများ၊ ကောက်ရိုးပန်းချီကားများနှင့် ပုသိမ်ထီးတို့ကို အမှတ်တရ ဝယ်ယူလေ့ရှိသည်။

**တိမ်တမန်**

# ကင်းထောက်လူငယ်ဆင့်ပွားသင်တန်းကောလင်းမြို့၌ဖွင့်

**ကောလင်း နိုဝင်ဘာ ၁၅**

စစ်ကိုင်းတိုင်းဒေသကြီး ကောလင်းမြို့၌ လူငယ်လူရွယ်တို့အား တာဝန်သိသော နိုင်ငံ့သားကောင်းများဖြစ်လာစေရန်၊ ကိုယ်ကျင့်တရား၊ အကျင့်စာရိတ္တကောင်းများရရှိစေရန်၊ မိမိကိုယ်ကိုအားကိုးတတ်လာစေရန်၊ ခေါင်းဆောင်၏ အမိန့်နှင့် သွန်သင်ဆုံးမမှုများကို လိုက်နာတတ်စေရန်အစရှိသော အလေ့အထကောင်းများရရှိစေရန်ရည်ရွယ်၍ ကင်းထောက်လူငယ်ဆင့်ပွားသင်တန်းဖွင့်ပွဲကို နိုဝင်ဘာ ၁၄ ရက် နံနက် ၉ နာရီက အခြေခံပညာအထက်တန်းကျောင်း သဇင်ခန်းမ၌ ကျင်းပခဲ့ကြောင်း သိရသည်။

ယင်းနေ့ကပြုလုပ်သည့် ကင်းထောက်လူငယ်ဆင့်ပွား ဖွင့်ပွဲအခမ်းအနားတွင် ကင်းထောက်လူငယ်မောင်မယ်ကလေးများက 'အဆင်သင့်' သီချင်းအား သီဆိုဖျော်ဖြေပြီး အခမ်းအနားကို ဖွင့်လှစ်ပေးခဲ့ကြသည်။

ယင်းနောက် မြို့နယ်စီမံခန့်ခွဲမှုကော်မတီ ဥက္ကဋ္ဌ ဦးရဲမြတ်တင့်နှင့် ဒုတိယမြို့နယ်ပညာရေးမှူး ဦးအောင်ကျော်ညွန့်တို့က အမှာစကားပြောကြားပြီး အခြေခံပညာအထက်တန်းကျောင်း လက်ထောက်ကျောင်းအုပ်ဆရာမကြီး ဒေါ်ခင်ဌေးမြင့်က သင်တန်းဖွင့်လှစ်ရခြင်း ရည်ရွယ်ချက်များကို ရှင်းလင်းပြောကြားခဲ့သည်။

အဆိုပါ ကင်းထောက်လူငယ်ဆင့်ပွား သင်တန်းသို့ ကင်းထောက်လူငယ်မောင်မယ် ၁၀၀ တက်ရောက်ပြီး သင်တန်းနည်းပြဆရာ၊ ဆရာမများက ရက်သတ္တပတ်ကြာ သင်ကြားပို့ချမည်ဖြစ်ကြောင်း၊ သင်တန်းကာလမှာ နိုဝင်ဘာ ၁၄ ရက်မှ ၂၀ ရက်ထိ ဖြစ်ကြောင်း သိရသည်။

**အောင်ကျော်စိုး(ကောလင်း)**

# နတ်ကြီးကုန်းကျေးရွာရှိရေဘေးသင့်ပြည်သူများတွက်လူနေအိမ်သစ်များဆောက်လုပ်ရန်ရွာသစ်ဖော်ထုတ်

**ကလေး နိုဝင်ဘာ ၁၅**

ကလေးဒေသရေကြီးရေလျှံမှုကြောင့် ရေဘေးပြန်လည်ထူထောင်ရေး ရွှေ့ပြောင်း လူနေအိမ်သစ် စုစုပေါင်း ၃၅၈ လုံး ဆောက်လုပ်ရန်လျာထားရာ ကလေးမြို့နယ် နတ်ကြီးကုန်းကျေးရွာ ရေဘေးသင့် ရွှေ့ပြောင်းလူနေအိမ်သစ် ၄၁ လုံး ဆောက်လုပ်ရန်အတွက် ဆည်မြောင်းဦးစီးဌာနက စက်ယန္တရားများ အသုံးပြုကာ ရွာသစ်ဖော်ထုတ်ခြင်းလုပ်ငန်းကို အားကြိုးမာန်တက်ဆောင်ရွက်နေကြောင်းသိရသည်။

စစ်ကိုင်းတိုင်းဒေသကြီး ကလေးဒေသတွင် ပြီးခဲ့သည့် ဇူလိုင်လနှင့် ဩဂုတ်လတို့က မိုးသည်းထန်စွာ ရွာသွန်းမှုကြောင့် ရေကြီးရေလျှံမှု မကြုံစဖူးကြီးမားစွာဖြစ်ပေါ်ခြင်းကြောင့် ကလေးမြို့နယ်အတွင်း၌ လယ်ယာမြေနှင့် အိုးအိမ်များ၊ အခြားကြီးမားသော ပျက်စီးဆုံးရှုံးမှုများ ကြုံတွေ့ခဲ့ရသည်။

**ဂျိုးနက်**

# စိတ်ကြွရူးသွပ်ဆေးပြားများ သိမ်းဆည်းရမိ

**နေပြည်တော် နိုဝင်ဘာ ၁၅**

ကြာအင်းဆိပ်ကြီးမြို့နယ်ရဲတပ်ဖွဲ့မှ တပ်ဖွဲ့ဝင်များပါဝင်သော ပူးပေါင်း အဖွဲ့သည် နိုဝင်ဘာ ၁၃ ရက်က ကြာအင်းဆိပ်ကြီးမြို့နယ်၊ ခလယ်ကျေးရွာအုပ်စု၊ ခလယ်ကျေးရွာအလယ်ပိုင်း၊ အမှတ်(၃)ရပ်ကွက်နေ ကျော်နိုင်ဦး၏ နေအိမ်ကိုရှာဖွေရာ စိတ်ကြွရူးသွပ် ဆေးပြား ၁၉၁၆ ပြားနှင့် မြန်မာငွေကျပ် ၅၆ ဒသမ ၈ သိန်း တို့ကိုလည်းကောင်း၊ နိုဝင်ဘာ ၁၃ ရက်က ဖားကန့်မြို့နယ်၊ လုံးခင်းကျေးရွာအုပ်စု၊ အောင်ရာရပ်ကွက်၊ အမှတ်(အရ/၉၂)နေ မြင့်သန်းနှင့် အောင်မျိုးထွန်းတို့ နေထိုင်သော အခန်းအား ရှာဖွေရာ စုစုပေါင်းဘိန်းဖြူ အလေးချိန် သုညဒသမ ၀၄၀၆ ကီလိုနှင့် စုစုပေါင်း စိတ်ကြွရူးသွပ်ဆေးပြား ၄၄၀ ထတို့ကို သိမ်းဆည်းရမိခဲ့သည်။

ကွင်းဆက်ဖော်ထုတ်ချက်အရ ကောင်းမွန်လျှို၊ မော်စီစာ(၂)ရပ်ကွက်၊ မော်စီစာကျေးရွာ၊ လုံးခင်းကျေးရွာအုပ်စုရှိ မျိုးမင်းလှိုင်၏ နေအိမ်ကိုရှာဖွေရာ စိတ်ကြွရူးသွပ်ဆေးပြား ၈၀၀ ထပ်မံသိမ်းဆည်းရမိကြောင်းသိရသည်။

**(ကြေးမုံ)**

CONNECT institute
INTERNATIONAL STUDIES PROGRAM [ISP]
စိတ်ဝင်စားသူများ 09 25595 9933 နှင့် 09 25595 9944 သို့ဆက်သွယ်နိုင်ပါသည်။
3A, Pansodan Business Tower၊ ပန်းဆိုးတန်းလမ်းနှင့် အနော်ရထာလမ်းထောင့်၊ ကျောက်တံတားမြို့နယ်။
09 25595 9933, 09 25595 9944
info@connect.institute

ဦးဇော်မြင့် B.A (Korean) Y.U.F.L
ကိုယ်တိုင်ဦးစီးသင်ကြားသော
"ကိုရီးယားဘာသာ" အထူးသီးသန့်သင်တန်းကျောင်း
E.P.S TOPIK ဖြေဆိုမည့်သူများအတွက် အခြေခံတန်းခွဲသစ်ကို
(၂၇-၁၁-၂၀၁၅)တွင် ဖွင့်လှစ်ပါမည်။
လစဉ်တန်းခွဲသစ်များရှိပါသည်။
အမှတ်(၆၈)၊အခန်း(A4)၊ ၄လွှာ၊ (၂)ရပ်ကွက်၊
ရန်ကုန်–အင်းစိန်လမ်းမ၊ စံရိပ်ငြိမ်မှတ်တိုင်ရှေ့၊
ကမာရွတ်မြို့နယ်၊ ရန်ကုန်မြို့။
ဖုန်း–၀၉ ၅၁၀၁၁၂၅၊ ၀၉ ၅၁၇၈၇၀၅၊၀၉–၄၃၀၉၇၅၁၇

# ကလေးမြို့နယ်အတွင်းရှိ ရေပေးမြောင်းများ ပြန်လည်တူးဖော်ဆောင်ရွက်ပြီးစီး

**ကလေး နိုဝင်ဘာ ၁၅**

စစ်ကိုင်းတိုင်းဒေသကြီး ကလေးမြို့နယ်အတွင်း ရေကြီးရေလျှံမှုကြောင့်ပျက်စီးသွားသော ရေပေးမြောင်းနှင့် ရေနုတ်မြောင်းများကို ဆည်မြောင်းဦးစီးဌာနမှ စက်ယန္တရားများဖြင့် တူးဖော်ဆောင်ရွက်လျက်ရှိရာ နိုဝင်ဘာ ၁၂ ရက်က လုပ်ငန်းဆောင်ရွက်မှု ရာနှုန်းပြည့် ပြီးစီးပြီဖြစ်သဖြင့် ကျေးလက်ဒေသများ၏ လယ်ယာမြေများအတွက် ရေစီးရေလာ ကောင်းမွန်နေပြီဖြစ်ကြောင်း သိရသည်။

အဆိုပါလုပ်ငန်းဆောင်ရွက်ပြီးစီးသည့် ရေပေးမြောင်းနှင့် ရေနုတ်မြောင်းများမှာ မြောင်းငါးမွှာ ရေပေးမြောင်းသဲနုန်းတူးဖော်ခြင်းလုပ်ငန်းများတွင် ထိုမာကျေးရွာ ရေပေးမြောင်း ကျင်း ၃၀၀၀၊ ထောက်ကြန့်ကျေးရွာ ရေပေးမြောင်း ကျင်း ၃၂၀၀၊ သာစည်ကျေးရွာ ရေပေးမြောင်း ကျင်း ၂၉၀၀၊ ကျောင်းတိုက်ကျေးရွာ ရေပေးမြောင်း ကျင်း ၁၈၀၀နှင့် မြို့လှရပ်ကွက် ရေပေးမြောင်း ၃၄၀၀ ကျင်းများအား ဖော်ထုတ်ပြီးစီးပြီ ဖြစ်သည်။

ယင်းအပြင် သဲနုန်းတူးဖော်ခြင်းလုပ်ငန်းများကို ခုံသာကျေးရွာရေပေးမြောင်းတွင် ကျင်း ၆၃၀၊ သစ်စိမ့်ပင် ရေပေးမြောင်းတွင် ကျင်း ၂၂၅၀၊ ခိုင်ကမ်းရေပေးမြောင်းတွင် ကျင်း ၂၆၀၊ ဆည်ကြီးရေပေးမြောင်းတွင် ကျင်း ၄၈၀၊ ထူးကြီးရေပေးမြောင်းတွင် ကျင်း ၆၂၀၊ ကသဲမြောင်းတွင် ကျင်း ၂၅၀ နှင့် ချင်းဆိုင်ရေပေးမြောင်းတွင် ၁၂၈ ကျင်း၊ နတ်မြောင်း (၁)ရေပေးမြောင်းတွင် ကျင်း ၁၁၀၀၊ မြောင်းချောင်းရေပေးမြောင်းတွင် ကျင်း ၁၂၈၀၊ လက်ပံချောင်းရေပေးမြောင်းတွင် ကျင်း ၄၈၀၊ နတ်ဥယျာဉ်ရေပေးမြောင်းတွင် ကျင်း ၇၅၀၀၊ ခုံတန်းရေပေးမြောင်း(၁)တွင် ၁၆၈ကျင်း၊ မြောင်းချောင်းရေပေးမြောင်းတွင် ကျင်း ၃၁၅၀၊ ခုံတန်းရေပေးမြောင်းတွင် ၉၆၂ ကျင်း၊ သာယာကုန်းရေပေးမြောင်းတွင် ကျင်း ၈၀၀၊ ပြည်တော်သာရေပေးမြောင်းတွင် ကျင်း ၂၇၀၊ ကြိုးကြာကွင်းရေပေးမြောင်းတွင် ၃၃၆ ကျင်း၊ မောက်လင်း ရေပေးမြောင်းတွင် ကျင်း ၁၆၈၀၊ တင်သားရေပေးမြောင်းတွင် ၂၈၀၀ ကျင်း၊ နတ်ကြီးစင်ရေပေးမြောင်းတွင် ၅၄ ကျင်း၊ ကံပုလဲ-နှောညောင်ပင်ကျေးရွာရေပေးမြောင်းတွင် ၁၆၈ ကျင်း၊ ပျဉ်းခုံကြီးရေပေးမြောင်းတွင် ၂၄၀၀ ကျင်း၊ ကံပုလဲ ရေပေးမြောင်းတွင် ကျင်း ၁၀၀နှင့် စက်ပုတ်ပင်မြောင်း တူးဖော်ခြင်းတွင် ကျင်း ၁၀၀၊ မနောသုခမြောင်း တူးဖော်ခြင်းတွင် ကျင်း ၁၆၀နှင့် ဒုတိယအကြိမ် ထိုမာရေပေးမြောင်းတူးဖော်ခြင်းတွင် ကျင်း ၄၂၀ပြီးစီးပြီဖြစ်ကြောင်း ဆည်မြောင်းဦးစီးဌာနမှ တာဝန်ရှိသူတစ်ဦးက ပြောသည်။

**ချင်းတွင်းသား**

# မြန်မာဝူရှူးအားကစားအဖွဲ့ ပြည်ပထွက်ခွာ

**ရန်ကုန် နိုဝင်ဘာ ၁၅**

နိုဝင်ဘာ ၁၄ ရက်မှ ၁၈ ရက်ထိ အင်ဒိုနီးရှားနိုင်ငံ (ဂျကာတာ) မြို့၌ ကျင်းပမည့် ၂၀၁၅ ခုနှစ် (၁၃) ကြိမ်မြောက် ကမ္ဘာ့ဝူရှူးတံခွန်စိုက်ပြိုင်ပွဲနှင့် အပြည်ပြည်ဆိုင်ရာ ဝူရှူးအဖွဲ့ အမှုဆောင်အစည်းအဝေး တက်ရောက်ရန်အတွက် ဝူရှူးအားကစား အဖွဲ့ခေါင်းဆောင်အဖြစ် မြန်မာနိုင်ငံ ဝူရှူးအဖွဲ့ချုပ်ဥက္ကဋ္ဌ ဦးသစ္စာ၊ အုပ်ချုပ်သူ/နည်းပြ ဒေါ်ဆွေဆွေသန့်နှင့် အားကစားသမား လေးဦးတို့သည် နိုဝင်ဘာ ၁၂ ရက် နံနက် ၁၀ နာရီခွဲက စင်ကာပူလေကြောင်းခရီးစဉ်ဖြင့် ရန်ကုန်အပြည်ပြည်ဆိုင်ရာလေဆိပ်မှ အင်ဒိုနီးရှားနိုင်ငံသို့ ထွက်ခွာသွားရာ မြန်မာနိုင်ငံ ဝူရှူးအဖွဲ့ချုပ်မှ တာဝန်ရှိသူများနှင့် မိသားစုများက ပို့ဆောင်နှုတ်ဆက်ခဲ့ကြသည်။

အဆိုပါ ပြိုင်ပွဲပြုလုပ်နေစဉ်အတွင်း မြန်မာနိုင်ငံဝူရှူးအဖွဲ့ချုပ်ဥက္ကဋ္ဌ ဦးသစ္စာက အပြည်ပြည်ဆိုင်ရာအဖွဲ့အမှုဆောင် အစည်းအဝေးသို့ တက်ရောက်မည်ဖြစ်ပြီး ကမ္ဘာ့ဝူရှူးတံခွန်စိုက်ပြိုင်ပွဲတွင် မြန်မာဝူရှူးအားကစားအဖွဲ့မှ ထိုက်ချီချွမ်၊ ထိုက်ကျီကျန့်ပြိုင်ပွဲများတွင် ငြိမ်းချမ်းကိုကိုကလည်းကောင်း၊ နန်းချွန်၊ နန်းသောင်း၊ နန်းကွန့်ပြိုင်ပွဲများတွင် သိန်းသန်းဦးကလည်းကောင်း၊ ချမ်းချွမ်၊ ကျန့်လျှံပြိုင်ပွဲများတွင် စန္ဒီဦးနှင့် မြတ်သက်စုဝေဖြိုးတို့ကလည်းကောင်း ဝင်ရောက်ယှဉ်ပြိုင်မည်ဖြစ်ပြီး ၎င်းပြိုင်ပွဲသို့ နိုင်ငံပေါင်း ၈၆ နိုင်ငံ ဝင်ရောက် ယှဉ်ပြိုင်မည်ဖြစ်ကြောင်း သိရသည်။

**(ကြေးမုံ)**

# ပါတီစုံဒီမိုကရေစီ အထွေထွေရွေးကောက်ပွဲ တည်ငြိမ်အေးချမ်းစွာကျင်းပခဲ့

**ရန်ကုန် နိုဝင်ဘာ ၁၅**

၂၀၁၅ ခုနှစ် ပါတီစုံဒီမိုကရေစီအထွေထွေရွေးကောက်ပွဲကြီးကို နိုဝင်ဘာ ၈ ရက် နံနက် ၆ နာရီက မြန်မာနိုင်ငံတစ်ဝန်း ကျင်းပခဲ့ရာ ရန်ကုန်မြောက်ပိုင်းခရိုင် အင်းစိန်မြို့နယ်၌လည်း မဲရုံများ စတင်ဖွင့်လှစ်သည့်နံနက် ၆ နာရီမှ အစပြုပြီး မဲဆန္ဒရှင်ပြည်သူများ အေးချမ်းစွာ မိမိတို့နှင့် သက်ဆိုင်သည့် မဲရုံအသီးသီးတို့တွင် တန်းစီစောင့်ဆိုင်းလျက် လာရောက်မဲပေးခဲ့ကြကြောင်း သိရသည်။ ယင်းသို့မဲပေးရာတွင် အင်းစိန်မြို့နယ်၌ ရပ်ကွက်ပေါင်း ၂၁ ရပ်ကွက်နှင့် မဲရုံပေါင်း ၁၈၉ ရုံရှိရာ ဆန္ဒမဲပေးပိုင်ခွင့်ရှိသူ ၁၈၉၂၇၅ ဦးရှိပြီး လာရောက် ဆန္ဒမဲပေးသူများ ၁၄၁၇၂၇ ဦး ဆန္ဒမဲပေးခဲ့ကြပြီး ရာခိုင်နှုန်းအားဖြင့် ၇၀ ရာခိုင်နှုန်း ကျော်ရှိကြောင်း သိရသည်။

**(၆၈၄)**

# မြို့နယ်စည်ပင်သာယာရေးအဖွဲ့၏ငွေလုံးငွေရင်းခွင့်ပြုရန်ပုံငွေဖြင့် ကတ္တရာခင်းခြင်းလုပ်ငန်း ဆောင်ရွက်ပြီးစီး

**ကျောင်းကုန်း နိုဝင်ဘာ ၁၅**

ဧရာဝတီတိုင်းဒေသကြီး ပုသိမ်ခရိုင် ကျောင်းကုန်းမြို့ ရတနာပုံလမ်းကို ၂၀၁၅-၂၀၁၆ ခုနှစ် ဘဏ္ဍာရေးနှစ်တွင် မြို့နယ်စည်ပင်သာယာရေးအဖွဲ့၏ ငွေလုံးငွေရင်းခွင့်ပြုရန်ပုံငွေဖြင့် ကတ္တရာခင်းခြင်း လုပ်ငန်းဆောင်ရွက်ပြီးစီးပြီဖြစ်၍ ဒေသခံပြည်သူများ သွားလာရေးအဆင်ပြေချောမွေ့လျက်ရှိသည်။

ရတနာပုံလမ်းသည် အလျားပေ ၂၃၈၀၊ အကျယ် ၁၈ ပေ၊ အမြင့်သုံးလက်မ နှင့် အလျားပေ ၄၂၀၊ အကျယ် ၁၂ ပေ၊ အမြင့်သုံးလက်မ ထပ်ပိုးလွှာခင်းခြင်းလုပ်ငန်း ပြီးစီးသွားမှု အခြေအနေကိုမြို့နယ်စီမံခန့်ခွဲမှုကော်မတီဥက္ကဋ္ဌ မြို့နယ်ဖွံ့ဖြိုးတိုးတက်ရေး အထောက်အကူပြုကော်မတီဥက္ကဋ္ဌ၊ မြို့နယ်စည်ပင်သာယာရေး ကော်မတီဥက္ကဋ္ဌ၊ မြို့နယ်စည်ပင်သာယာရေး အမှုဆောင်အရာရှိနှင့် ကော်မတီဝင်များက ကြည့်ရှုခဲ့ကြသည်။ **ဝင်းကြိုင်(ပြန်/ဆက်)**

# သစ်တောနဲ့သစ်ပင် ချစ်ခင်တဲ့ လူမျိုး သစ်ပင်ကို နှစ်စဉ်စိုက် ရွှေတိုက်ကိုစိုး


သမဂ္ဂါယမတက္ကသိုလ်(သန်လျင်) နှင့် WISE College တို့ ပူးပေါင်းဖွင့်လှစ်သော Business Management Higher Diploma (အမှတ်စဉ် -၄) သင်တန်းအတွက် သင်တန်းသားလျှောက်လွှာခေါ်ယူခြင်း

အောက်ဖော်ပြပါ Business Management Diploma သင်တန်းများကို ဒီဇင်ဘာ (၁၂)ရက် နေ့တွင် စတင်ဖွင့်လှစ်မည် ဖြစ်ပါသည်။

1. Business Management Higher Diploma
2. Business Management Advanced Diploma

(၁) Business Management Higher Diploma သင်တန်းများကို အသက်၁၆နှစ်ပြည့်ပြီး တက္ကသိုလ်ဝင်စာမေးပွဲဖြေဆိုထားသူများ၊ တက္ကသိုလ်တစ်ခုခုတွင် တက်ရောက်နေသူများ၊ ဘွဲ့တစ်ခုခုရရှိပြီးသူများ၊ လုပ်ငန်းခွင်တွင် လုပ်ကိုင်နေသူများ၊ ကိုယ်ပိုင်စီးပွားရေးလုပ်ကိုင်နေသူများ တက်ရောက်နိုင်ပါသည်။
(၂) သင်တန်းများကို အပတ်စဉ် စနေ နှင့် တနင်္ဂနွေနေ့များတွင် တက်ရောက်ရမည်ဖြစ်ပါသည်။ ဖြေဆိုအောင်မြင်ပြီးပါက သမဂ္ဂါယမတက္ကသိုလ် (သန်လျင်) နှင့် WISE College တို့ ပူးပေါင်းပေးအပ်သော Diploma လက်မှတ်ကို ရရှိမည်ဖြစ်ပါသည်။
(၃) ၎င်း Diploma သင်တန်းများ အောင်မြင်ပြီးဆုံးပါက UK နိုင်ငံမှ ပေးအပ်သော နိုင်ငံတကာ အသိအမှတ်ပြု ABE Diploma စာမေးပွဲများကို ဆက်လက်ဖြေဆိုနိုင်ပါသည်။
(၄) ထူးချွန်စွာအောင်မြင်သူများကို On Job Training (OJT) နှင့် အလုပ်အကိုင် အခွင့်အလမ်းများ ကိုလည်း တာဝန်ယူရှာဖွေပေးသွားပါမည်။

ပညာအရည်အချင်း အထောက်အထားမူရင်းနှင့် မိတ္တူ(၂)စုံ၊ ဓါတ်ပုံ (၃)ပုံ တို့နှင့်တကွ (၁.၁၁.၂၀၁၅) မှ စတင်၍ WISE College တွင် စာရင်းပေးသွင်း အပ်နှံနိုင်ပါသည်။

WISE College (1009 A/B)၊ ၁၀လွှာ၊ ယုဇနတာဝါ၊ ရွှေဂုံတိုင်၊ ဗဟန်းမြို့နယ်။
ဖုန်းနံပါတ် – ၀၉ ၂၅၃ ၅၂၈ ၅၂၀၊ ၀၉ ၂၅၃ ၅၂၈ ၅၂၁
"We are not selling Education"



ဆုတောင်းတွေက ဆုတောင်းတိုင်း ပြည့်တာတော့ မဟုတ်ပါဘူး။ မြတ်စွာဘုရား ဟောကြားထားတဲ့ အင်္ဂါ(၅)ချက်နဲ့ ပြည့်စုံမှ ဆုတောင်းပြည့်တာပါ။

ရဝေနွယ်(အင်းမ)
ဆုတောင်းတွေပြည့်ဖို့

News Watch စောင့်ကြည့် သတင်းဂျာနယ်တွင် ဖော်ပြခဲ့သော ဆောင်းပါးများ။

တန်ဖိုး ၁၀၀၀

ပင်ရင်း– ဖုန်း–၀၉–၇၃၀ ၂၆၆၇၄၊ ၀၉–၇၃၁ ၀၃၆၃၄၊ ဖြန့်ချိရေး– ၀၉– ၂၅၇ ၂၅၂၅၇၇



3rd Batch of Applied Management Group Certificate Course @ WISE College

လူသိများအောင်မြင်လျက်ရှိသော WISE College ၏ Applied Management Group Certificate Course အား တတိယအသုတ်အဖြစ် ၂၃.၁၁.၂၀၁၅ ရက်နေ့တွင် ထပ်မံ ဖွင့်လှစ်သွားပါမည်။

Management Certificate Course Subjects များမှာ -

1. Certificate in Business Management
2. Certificate in Marketing Management
3. Certificate in Human Resources Management
4. Certificate in Customer Services for Business Management
5. Certificate in Business Communication

10% Discount for Early Birds Enrollment

သင်တန်းကာလမှာ တစ်ပတ်လျှင် ၅ ရက်ဖြင့် (၃)လကြာမြင့်မည်ဖြစ်ပြီး တနင်္လာမှ သောကြာနေ့အထိ ညနေ (၅း၃၀)နာရီမှ (၇း၃၀)နာရီအထိ သင်ကြားပေးပါမည်။ နိုင်ငံတကာအတွေ့အကြုံရှိသော အရည်အသွေးပြည့်ဝသည့် ဂါရဝ ဆရာ/ဆရာမကြီးများမှ သင်ကြားပို့ချပေးမည်ဖြစ်သည်။ သင်တန်းပြီးဆုံးအောင်မြင်သူများသည် သက်ဆိုင်ရာ Certificate (၅)ခုနှင့်အတူ Group Certificate (၁)ခုအား ထပ်မံရရှိပါမည်။ International Management / Local Management Diploma Course များသို့ သင်တန်းကြေးအထူးနှုန်းများဖြင့်ဆက်လက်တက်ရောက်နိုင်ရန်လည်း စီစဉ်ထားပါသည်။သင်တန်းသားဦးရေ ကန့်သတ်ထားပါသဖြင့် ကျောင်းစတင်အပ်နှံရန် လက်ခံနေပါပြီ။

WISE College, No.1009 (A & B), 10th Floor, Yuzana Tower, Shwe Gone Dine, Bahan Tsp.
Ph : 09-253 528 520. 09-253 528 521



UK Teaching Qualifications in Myanmar

အမှတ်(၂၁)၊ (၄)လွှာ၊ ရှမ်းကုန်းလမ်း၊ မြေနီကုန်း၊ စမ်းချောင်းမြို့နယ်။
Tel: 09421008412

SIS Education Services "Teaching for society"

Diploma in TESOL (Batch 9)

November 21 ဖွင့်မည်။

London Teacher Training College (UK) နှင့် SIS Education Services တို့ပူးပေါင်းဖွင့်လှစ်သော နိုင်ငံတကာအသိအမှတ်ပြုအင်္ဂလိပ်စာသင်ကြားရေး Diploma ဖြစ်ပါသည်။
International School များတွင် Teacher Training များပေးခဲ့သော Certified TESOL Trainer **ဆရာဦးထင်အောင်ကျော်** B.A (Eng;), Dip-ELTM, M.A (EFL) ကိုယ်တိုင်သင်ကြားပါမည်။
ယခင် Batch များနည်းတူ(၆)ဦးသာလက်ခံမည်ဖြစ်၍ ကြိုတင်ငွေသွင်းအပ်နှံနိုင်ပါပြီ။
*Foreigners can also join this class.*

# ယာဉ်စည်းကမ်း၊ လမ်းစည်းကမ်းအသိပညာပေး

**လားရှိုး နိုဝင်ဘာ ၁၅**

ရှမ်းပြည်နယ်(မြောက်ပိုင်း) လားရှိုးမြို့၌ နိုဝင်ဘာ ၁၂ရက်နှင့် ၁၃ရက်တို့တွင် နံနက် ၉နာရီမှ မွန်းတည့် ၁၂နာရီအထိ လားရှိုးမြို့ မြို့မဈေးပတ်ဝန်းကျင်၊ ပြည်သူ့ဆေးရုံကြီးပတ်ဝန်းကျင်နှင့် ယာဉ်ကြောရှုပ်ထွေးသောနေရာများတွင် ယာဉ်စည်းကမ်း၊ လမ်းစည်းကမ်းအသိပညာပေးဆောင်ရွက်ခဲ့ကြသည်။

ထိုသို့ဆောင်ရွက်ရာတွင် အမှတ်(၂၀)ယာဉ်ထိန်းရဲဒုတပ်ဖွဲ့ခွဲ (လားရှိုး)မှ ဒုရဲမှူး မိုးခိုင်ဦးစီး၍ ယာဉ်ထိန်းတပ်ဖွဲ့ဝင် ၁၂ ဦး၊ နယ်မြေခံရဲတပ်ဖွဲ့ဝင် ရဲမှူးသိန်းနွယ် ဦးစီး၍ ရဲတပ်ဖွဲ့ဝင်များ၊ ကညနမှ တာဝန်ရှိသူများ၊ လားရှိုးမြို့မဈေးအကျိုးတော်ဆောင် ဦးကျော်၊ စည်ပင်မှ ဈေးခေါင်း ဦးမျိုးဝင်း၊ သတင်းမီဒီယာအဖွဲ့များပါဝင်သော ပူးပေါင်းအဖွဲ့များသည် ယာဉ်ကြောရှုပ်ထွေးသောနေရာများ၌ မော်တော်ယာဉ်မောင်း၊ ဆိုင်ကယ်ယာဉ်မောင်း၊ သုံးဘီးယာဉ်မောင်းသူများအား ရပ်တန့်၍ စစ်ဆေးခြင်း၊ မော်တော်ယာဉ်ဥပဒေပြောင်းလဲပြင်ဆင်ပြဋ္ဌာန်းချက်များအား ကျယ်ကျယ်ပြန့်ပြန့်သိရှိနိုင်ရန် လက်ကမ်းစာစောင်များ ဖြန့်ဝေပေးခြင်းများ ပြုလုပ်ခဲ့ကြောင်းသိရသည်။

**ဇာဏီအောင်(လားရှိုး)**

# တိုင်းဒေသကြီး အစိုးရအဖွဲ့ရန်ပုံငွေဖြင့် ညောင်ဦးမြို့အားကစားကွင်း လိုအပ်သည်များပြင်ဆင်

**ညောင်ဦး နိုဝင်ဘာ ၁၅**

မန္တလေးတိုင်းဒေသကြီး ညောင်ဦးခရိုင် ညောင်ဦးမြို့နယ်အားကစားကွင်းအတွင်းရှိ အထူးတန်းနှင့် ရိုးရိုးတန်းပွဲကြည့်စင်များ ပြန်လည်ပြင်ဆင်တည်ဆောက်ခြင်း၊ ရေစင်တည်ဆောက်ခြင်းနှင့် Inner Fancing ကာရံခြင်းလုပ်ငန်းများကို ၂၀၁၅- ၂၀၁၆ ဘဏ္ဍာရေးနှစ် တိုင်းဒေသကြီးအစိုးရအဖွဲ့ရန်ပုံငွေဖြင့် ဆောင်ရွက်လျက်ရှိရာ ပြီးစီးလုနီးပါးရှိနေပြီးဖြစ်ကြောင်း သိရသည်။

ညောင်ဦးမြို့နယ် အားကစားကွင်းအတွင်းရှိ အထူးတန်းနှင့် ရိုးရိုးတန်းပွဲကြည့်စင်များ ပြန်လည် ပြင်ဆင်တည်ဆောက်ခြင်း၊ ရေစင်တည်ဆောက်ခြင်းနှင့် Inner Fancing ကာရံခြင်း လုပ်ငန်းများကို စက်တင်ဘာလဆန်းပိုင်းမှစတင်ဆောင်ရွက်ခဲ့ပြီး ယခုအခါတွင် အချောသတ်ခြင်း၊ ဆေးသုတ်ခြင်း၊ သံဇကာများတပ်ဆင်ခြင်းများသာ လိုအပ်တော့၍ ဒီဇင်ဘာလတွင် အားလုံးပြီးစီးအောင် ဆောင်ရွက်သွားမည်ဖြစ်သည်။

အဆိုပါလုပ်ငန်းများအား မန္တလေးမြို့ငွေကျွန်းသာ ဆောက်လုပ်ရေးကုမ္ပဏီမှ တာဝန်ယူပြင်ဆင်ဆောက်လုပ်ခြင်းဖြစ်သည်။**ရဲသူရအောင် (ညောင်ဦး)**

# မြေပဲပေါ်ချိန်၌ မြေပဲပုတ်အငှားလိုက်သည့် နေ့စားအလုပ်သမားများ စီးပွားရေးအဆင်ပြေ

**ငါ့သရောက် နိုဝင်ဘာ ၁၅**

မန္တလေးတိုင်းဒေသကြီး ငါ့သရောက်မြို့နယ်တွင် ယခုအချိန်သည် ကျေးလက်တောရွာများရှိ တောင်သူများစိုက်ပျိုးထားသော ခြောက်လ မြေပဲများ ဖြိုင်ဖြိုင်ပေါ်ချိန်ဖြစ်၍ မြေပဲစိုက်တောင်သူများမှ မြေပဲပုတ်အငှားလိုက်သူများကို နေ့စဉ် အလုပ်နှင့်လက် မပြတ်ရအောင် မြေပဲပုတ်ငှားရမ်းမှုများကြောင့် မြေပဲပုတ်အငှားလိုက်သူများ နေ့စဉ်ဝင်ငွေ ရရှိနေ၍ စီးပွားရေးအဆင်ပြေနေကြကြောင်း ငါ့သရောက်မြို့နယ် ဖြူကြီးကျေးရွာမှ မြေပဲပုတ်နေ့စား အငှားလိုက်သူများထံမှ သိရသည်။

ငါ့သရောက်မြို့နယ်၌ ခြောက်လမြေပဲများကို ကျေးရွာတိုင်းရှိ တောင်သူများက မိမိတို့၏ တစ်နှစ်စာအတွက် စားသုံးရန်ဆီနှင့် စီးပွားရေးဝင်ငွေတိုး လုပ်ငန်းတစ်ခုအနေဖြင့် အများဆုံး စိုက်ပျိုးကြကြောင်း သိရသည်။ ယခုလိုရာသီချိန်တွင် အဆိုပါခြောက်လမြေပဲများ ငါ့သရောက်မြို့နယ်တွင် ဖြိုင်ဖြိုင်ပေါ်ချိန်ဖြစ်သည့်အပြင် မြေပဲစိုက်တောင်သူများက လဆန်းပိုင်းက ရွာသွန်းခဲ့သည့် မိုးကြောင့် မိမိတို့၏ မြေပဲခင်းများ ပျက်စီးဆုံးရှုံးမည်ကိုစိုးရိမ်နေကြ၍ စိုက်ပျိုးထားရှိသော မြေပဲခင်းများကို တစ်ခင်းပြီးတစ်ခင်း သိမ်းဆည်းနေရကာ မြေပဲပုတ်အငှားလိုက်သူများ နေ့စဉ်အလုပ်နှင့်လက် မပြတ်လုပ်ကိုင်နေရ၍ နေ့စဉ်ဝင်ငွေ ရရှိနေပြီး စီးပွားရေးအဆင်ပြေနေကြကြောင်း သိရသည်။

"ကျွန်တော်တို့ ငါ့သရောက်မြို့နယ်မှာ ဒီနှစ် ခြောက်လမြေပဲပေါ်ချိန်မှာ တောင်သူတွေ မိုးရွာရက်နဲ့ တိုးခဲ့ရပါတယ်။ တစ်ချို့ကျလည်း မိုးလွတ်သွားပါတယ်။ ဒါပေမယ့် မြေပဲခင်းတွေ မိုးမိပြီဆိုရင်တော့ လုပ်ရကိုင်ရ အတော်ကိုခက်ပါတယ်။ မြေပဲပင်တွေ မြေပဲပုတ်ရဖို့လည်း နေမပူဘဲနဲ့ လုပ်မရတော့ဘူး၊ နောက်ပြီး မြေပဲပုတ်ရပြန်တော့လည်း မြေပဲရိုးတွေက မိုးမိထားတော့ ပုပ်လို့မကောင်းဘူးပေါ့ဗျာ။ ဒါကြောင့် ကျွန်တော်တို့မြို့နယ်မှာ မြေပဲစိုက်တောင်သူတိုင်း နောက်ထပ် မိုးရွာမှာ စိုးရိမ်နေကြပြီး စိုက်ပျိုးထားတဲ့ မြေပဲခင်းတွေကို တစ်ခင်းပြီးတစ်ခင်း သိမ်းဆည်းနေကြပါတယ်။ ကျွန်တော်တို့ မြေပဲပုတ်အငှား လိုက်တဲ့သူတွေအတွက်တော့ နေ့တိုင်း

အလုပ်လုပ်နေရတော့ အဆင်ပြေပါတယ် ခင်ဗျ။ မြေပဲပုတ်ခကတော့ ကျွန်တော်တို့ရွာမှာ တစ်ရက်ကို ငွေကျပ် ၄၀၀၀ ရှိပါတယ်။ ပြီးတော့ မြေပဲစိုက်ပျိုးထားတဲ့ တောင်သူတိုင်းက အပြိုင်အဆိုင်ငှားနေကြတော့ နေ့စဉ်ဝင်ငွေရပြီး စီးပွားရေးအဆင်ပြေပါတယ်" ဟု ဖြူကြီးကျေးရွာမှ မြေပဲအငှားလိုက်သူ ဦးတင်ထွန်းက ပြောသည်။

**ရဲဝင်းနိုင်(ပြန်/ဆက်)**

# ကံမမြို့နယ်တွင် ရေသန့်စက်လှူဒါန်း

**ကံမ နိုဝင်ဘာ ၁၅**

သရက်ခရိုင် ကံမမြို့နယ်တွင် ရေကြီးနစ်မြုပ်သော စာသင်ကျောင်းများအတွက် မကွေးတိုင်းဒေသကြီးအစိုးရအဖွဲ့မှ ပေးပို့လှူဒါန်းသော ရေသန့်စက်(PAUL) နှစ်လုံးကို အခြေခံပညာအထက်တန်းကျောင်းခွဲ(အင်းဘဲ) နှင့် အခြေခံပညာမူလတန်းလွန်ကျောင်း (ဂွန်းတောင်)တို့အား နိုဝင်ဘာ ၁၄ ရက် နံနက်က မြို့နယ်စည်ပင်သာယာရေးအဖွဲ့ အမှုဆောင်အရာရှိ ဦးညဏ်ဦးက သက်ဆိုင်ရာ တာဝန်ရှိသူများထံ လွှဲပြောင်းပေးအပ်ခဲ့ကြောင်း သိရသည်။

**ကျော်ဇေယျဝင်း(ကံမ)**

**စက်မှုလက်မှုသိပ္ပံ(အင်းစိန်)**
**မြို့ပြအင်ဂျင်နီယာကျောင်းသား/သူဟောင်းများ၏**
**ပဉ္စမအကြိမ် အာစရိယပူဇော်ပွဲဖိတ်ကြားလွှာ**

စက်မှုလက်မှုသိပ္ပံ(အင်းစိန်)၊ မြို့ပြအင်ဂျင်နီယာကျောင်းသား/သူဟောင်းများ၏ ပဉ္စမအကြိမ် အာစရိယပူဇော်ပွဲကို ၂၀၁၆ခုနှစ် ဇန်နဝါရီလ ၂ရက် (စနေနေ့) နံနက် ၉နာရီတွင် ကျင်းပပြုလုပ်သွားမည်ဖြစ်ပါသဖြင့် ရပ်နီးရပ်ဝေးမှ သူငယ်ချင်းများအား အကြောင်းကြားအပ်ပါသည်။ သူငယ်ချင်းကျောင်းသား/သူများအားလုံး ဆုံစည်းနိုင်ဖို့အတွက် မပျက်မကွက် ဆက်ဆက်တက်ရောက်ကြဖို့ ဖိတ်ခေါ်အပ်ပါသည်။ နိုင်ငံခြားရောက် အင်းစိန် AGTI မြို့ပြကျောင်းသား/ကျောင်းသူဟောင်းများနှင့် သူငယ်ချင်းများသည် (KBZ Bank Co.,Ltd) ၀၂၁၁၂၂၀၀၈၆၆၈၀ သို့ အလှူငွေများ ထည့်ဝင်လှူဒါန်းနိုင်ပါသည်။

ကျင်းပမည့်နေရာ -ရွှေကျင်သာသနာလင်္ကာရမဟာဓမ္မဗိမာန်တော်ကြီး (ရွှေတိဂုံဘုရားအရှေ့ဘက်မုခ်အနီး)

ဆက်သွယ်ရန် -ဒေါ်မြမြထွန်း ဖုန်း-၀၉-၇၃၀၈၇၄၈၇

**ဂန္ဓဝင်ရွှေပုဂံ Travel & Tours**

| | | | | | |
|---|---|---|---|---|---|
| ဗန်ကောက် | (၆)ရက် | USD 560 | ဗန်ကောက် (မန္တလေးအထွက်) | (၆)ရက် | USD 680 |
| စင်ကာပူ | (၄)ရက် | USD 850 | စင်ကာပူ (မန္တလေးအထွက်) | (၅)ရက် | USD 1050 |
| ဗန်ကောက်+ဖူးခက် | (၆)ရက် | USD 950 | ချက်၊ ဟန်ဂေရီ၊ ပိုလန် | (၁၀)ရက် | USD 3900 |
| ဂျပန် | (၈)ရက် | USD 2900 | ဥရောပနိုင်ငံကြီး (၆) နိုင်ငံ | (၁၅)ရက် | USD 4800 |
| ဂယာ | (၁၅)ရက် | ၁၁ သိန်း | အမေရိကန် (East+West) | (၁၆)ရက် | USD 6700 |
| တူရကီ | (၁၁)ရက် | USD 2200 | အမေရိကန် (East) | (၁၀)ရက် | USD 4700 |
| ဘူတန်(တင်မူးပါရီ) | (၄)ရက် | USD 2300 | ဩစတြေးလျ | (၁၁)ရက် | USD 4500 |
| ဟောင်ကောင်၊ မကာအို၊ ကွမ်ကျိုး၊ ချန်ကျန်း | (၈)ရက် | USD 1600 | ရုရှား | (၉)ရက် | USD 3800 |

ကျောက်မျက်ဆိုင်၊ တိုင်းရင်းဆေးဆိုင် လည်ပတ်ခြင်း မပါဝင်ပါ။

ကုမ္ပဏီ၊ အဖွဲ့အစည်းများအား Corporate နှုန်းဖြင့် ရောင်းပေးနေပါသည်။ လူကြီးမင်းတို့ သီးသန့် စိတ်ကြိုက်ပုံဖော်ခရီးစဉ်များကို ဂန္ဓဝင်ရွှေပုဂံ၏ အတွေ့အကြုံများဖြင့် အမှန်ကန်ဆုံး လမ်းကြောင်းရွေးပေးပါသည်။ ကမ္ဘာအနှံ့ခရီးစဉ်များနှင့် ပတ်သက်၍ မိမိသိလိုသမျှကို အချိန်မရွေး မေးမြန်းနိုင်ပါသည်။

အမှတ် ၆၇၊ ဗဟိုလမ်း၊ စမ်းချောင်းမြို့နယ်။ ရန်ကုန်မြို့။
Ph - 01 500191, 510491, 2304645,09-252281456
အမှတ် ၈၁၊ ၃၃ နှင့် ၃၄ လမ်းကြား၊ မန္တလေးမြို့။ Ph - 09 31693339, 09 730 13856
Hot Line 09 - 73003772

**21 AD @ BILLBOARD ADVERTISING**

**ရန်ကုန်** (ပန်းဆိုးတန်းဂုံးတံတား/ကမ်းနားလမ်းနှင့်လမ်းမတော်ထောင့်/ကမ်းနားလမ်းနှင့် ၂လမ်းထောင့်/ သမိုင်းလမ်းဆုံ/ပြည်လမ်းဓော်ဘွားကြီးကုန်း/မင်္ဂလာဈေး စက်ရုံလမ်းဘက်ဝင်ပေါက်/ ရန်ကုန်ပုသိမ်လမ်းမပေါ်လှိုင်သာယာ BOCအဝိုင်း/ကန်တော်ကြီးဟော်ကီကွင်း)
**တောင်ကြီး** (မြကန်သာအဝိုင်း)
**မော်လမြိုင်** (အောက်လမ်းမကြီးနှင့် သင်္ဂဟာလမ်းထောင့်)
**နေပြည်တော်** (ရာဇဌာနီလမ်းနှင့်ပန်းခင်းလမ်းထောင့်မီးပွိုင့်လမ်းဆုံ)
**ပုသိမ်** (ရွှေရုပ်တုအဝိုင်း/မဟာဗန္ဓုလလမ်းမပေါ် ပုသိမ်တက္ကသိုလ်ဝင်ပေါက်)
**မိတ္ထီလာ** (ကျောက်ပန်းတောင်းလမ်းမကြီးပေါ်သိဒ္ဓိအောင်လမ်းထောင့်)
**ပြည်** (ရန်ကုန်ပြည်လမ်းမပေါ်ဇရာဝတီလမ်းထောင့်/နဝဒေးလမ်းဆုံ)
**မုံရွာ** (ဗိုလ်ချုပ်ကြေးရုပ်အဝိုင်း)
**ရန်ကုန် - မန္တလေးအမြန်လမ်း** (နေပြည်တော်နားနေစခန်း/၁၁၅မိုင်နားနေစခန်းအနီး/နေပြည်တော် TOLL-GATE)

KING MAKER

၂၃၈၊ ၃၉လမ်း၊ ကျောက်တံတားမြို့နယ်၊ ရန်ကုန်။
☎ 377093 ☎ 373036 09 73043672 09 73200189 09 73200201

၂၀၁၆ ခုနှစ် စတုတ္ထတန်း/အဋ္ဌမတန်း စာမေးပွဲဖြေဆိုကြမည့် ကျောင်းသား/သူများ စာမေးပွဲကို စိတ်အေးလက်အေး ရင်ဆိုင်နိုင်ရန် ကြိုတင်ပြင်ဆင်နိုင်ရန်

**ကံ့ကော်ရိပ်**
**၂၀၁၆ ခုနှစ် စာမေးပွဲအနီးကပ်**

အမှတ်ပေးစည်းမျဉ်းနှင့်အညီ ပြုစုထားပါသည်။

**မေးခွန်း (၅) စုံနှင့် အဖြေများ**

Grade 5 စတုတ္ထတန်း

Grade 9 အဋ္ဌမတန်း

မြန်မာစာ – ဦးထွန်းသန်း (ပါမောက္ခ–ငြိမ်း)
အင်္ဂလိပ်စာ – UTA (ရန်ကုန်တက္ကသိုလ်)
သင်္ချာ – Dr.TW(Maths.)
ပထဝီဝင် – ဒေါက်တာမေမြင့် (ရန်ကုန်တက္ကသိုလ်)
သမိုင်း – ခင်စုမေ (သမိုင်းဌာန)
သိပ္ပံ –ဒေါက်တာနီ
လူမှုရေး – ဦးထွန်းထွန်း

**ဧကာရီစာပေ** C/၃၄၊ နေကြာသာယာကုန်းလမ်း၊ ပုဇွန်တောင်မြို့နယ်၊ ရန်ကုန်မြို့။
ဖုန်း–၀၉၇၃၀၅၁၁၁၄၊ ၀၉၅၁၂၉၆၇၀၊ ၀၉၅၅၀၁၁၅၄ အမြို့မြို့အနယ်နယ်တွင်ဝယ်ယူရရှိနိုင်ပါသည်။

ပြည်တွင်းရေးရာ

# ကလေးမြို့ရေဘေးနှင့်နောင်ရေး

**ခ** မောင်ကျေးဖူး

အဝေးပြေးတောင်စဉ်များအတွင်းက ကလေးမြို့ လေယာဉ်ကွင်းဆင်းခါနီးနုန်းတင်နေဆဲမြေပြင်ကို ဝေဟင်မှ အောက်တိုဘာ ၁၅ ရက်နေ့က တွေ့မြင်ရတဲ့မြင်ကွင်းပါ။ မကြုံစဖူးရေဘေးကြီးအလွန်ကာလ ပြန်လည်ထူထောင်နေစအချိန်ပါ။ ကလေးမြို့သူဇနီးသည်နဲ့အတူ ရေဘေးဒဏ်ခံရုန်းကန်ပြန်လည်ထူထောင်နေကြတဲ့ဆွေမျိုးတွေကို သူတို့ဒုက္ခ မျှဝေခံစားရင်း စိတ်ဓာတ်ခွန်အား မြှင့်တင်ပေးဖို့ ရောက်လာတဲ့ခရီးစဉ်ပါ။

စာရေးသူဟာ မော်လိုက်၊ ဖောင်းပြင်၊ တမူးသုံးမြို့နယ် ပညာအုပ်လုပ်ခဲ့ဖူးတော့ အထက်ချင်းတွင်းခရိုင်(ယခုမော်လိုက်ခရိုင်) ခြောက်မြို့နယ်ထဲက ကလေးမြို့ကို ၁၉၆၂ ခုနှစ်မှာ စတင်ရောက်ဖူးခဲ့တာပါ။ ထိုစဉ်က ကလေးမြို့ဟာ ရပ်ကွက်ငါးခုနဲ့ ဖွဲ့စည်းထားတဲ့တောမြို့ငယ်သာသာ။ ယခုမူ သုံးမိုင်ခန့်ဝေးတဲ့ တာဟန်းနဲ့ တစ်ဆက်တည်းဖြစ်ကာ ရပ်ကွက်ပေါင်း ၁၉ ခုထိဖွဲ့စည်းပြီးအပြန့်ကျယ်သွားတဲ့ ခရိုင်မြို့ကြီးဖြစ်သွားပြီ။ ကလေးမြို့ကို နောက်ဆုံးရောက်ခဲ့ရတဲ့ ၂၀၀၆ ခုနှစ်တုန်းက တွေ့ရတဲ့မြို့လယ်ကောင် ဗန္ဓုလ မြင်းစီးရုပ်ကြီးကို ကလေးဝဘက်အထွက် မြို့ကျက်သရေဆောင် ခန်းမသစ်မျက်နှာစာရွှေ့ထားလိုက်ပါပြီ။ ပိုကောင်းအောင်ပြောင်းသင့်တာ ပြောင်းတာမို့ကြိုဆိုပါတယ်။

ကလေးမြို့ရောက်ခိုက် ရောက်ထိုက်တဲ့နေရာတွေကို တူ တူမတွေက လိုက်ပြပါတယ်။ ရွှေဘုံသာဘုရား၊ အသောက ရေကန်၊ မဟာဝိသုဒ္ဓါရုံစာသင်တိုက်၊ ရေဆန်ကျွန်းဘုရားများ၊ ကလေးမြို့ဘူတာရုံ၊ ၅၆ မိုင် ဥတ္တရယဉ်စွန်းတန်း အလွန်ရာဇဂြိုဟ်ဆည်၊ ကလေးဝရွှေမုဋ္ဌောစေတီတော်နှင့် မြစ်သာမြစ်ကျဉ်းနေရာများ၊ ကလေးဝ မော်လိုက်ကား လမ်း မိုင်ဝက်ခန့် တာဟန်းဈေး၊ ကလေးတက္ကသိုလ်၊ ကလေးစက်မှုဇုန်၊ ကလေးမြို့မဈေးစသည့်တို့ပါပဲ။ မော်လိုက်ကို ကားနဲ့နေ့ချင်းပြန်ပို့ပေးမယ်ပြောပေမယ့် ကိုယ်ကအချိန်မပေးနိုင်။ ကလေးစက်မှုဇုန်ထုတ်ဂျစ်ကားရှည်များနာမည် ကောင်းထွက်ပါတယ်။ တောင်ဆင်းတောင်တက် အလွန်အားကိုးရပါသတဲ့။ တာဟန်းဟာ ယခင်က တောရွာကြီးဖြစ်ခဲ့ပေမယ့် ယခု တော့ ခေတ်မီခံ့ညားတဲ့ တိုက်တာတွေနဲ့ ချင်းလူမျိုးတို့ရဲ့ မြို့ပြဖြစ်နေပြီ။ ဝမ်းသာကြည်နူးစရာပါ။

ကလေးမြို့ဟာ မြစ်သာမြစ်နဲ့ ချင်းပြည်နယ်၊ တီးတိန်နယ်စပ် ကလေးတက္ကသိုလ်ထိ အရှေ့၊ အနောက်အလျားရှည်တဲ့ မြို့ဖြစ်သွားပြီ။ အရှေ့ဘက်ရှိမြစ်သာ မြစ်ကမ်းမှသည် အနောက်ဘက်ရှိ တာဟန်းအလွန်ကလေးတက္ကသိုလ်ထိ မြေပြင်အနေအထားက မြင့်သထက်မြင့်သွားတာပါ။ မြစ်သာမြစ်ဘက်ခြမ်းမြေနိမ့်ပိုင်းတွေအားလုံး ရေကြီးရေလျှံဒဏ်ခံရပြီး လေယာဉ်ကွင်းနဲ့ စစ်တပ်ဘက်ကစလို့ ရေလွတ်ပါတယ်။ စာရေးသူတည်းခိုရာ မရီးအိမ်ပင်လျှင် အောက်ထပ် တစ်ထပ်လုံး ရေမြုပ်သွားလို့ စစ်တပ်အနီးက တူမအိမ်နှစ်ပတ်ခန့်ပြောင်းနေရတာပါ။ ကျွန်တော့်မရီးဖြစ်တဲ့သူ့အဒေါ် အိမ်အဝတ်တစ်ထည် ကိုယ်တစ်ခုနဲ့ အလည်လာစဉ်ရုတ်တရက် ရေကြီးလာလို့ ဘာပစ္စည်းမှ မသယ်ထုတ်နိုင်တဲ့ တူမအိမ်လည်းရှိတယ်။

ပဲမျိုးစုံသိန်း ၇၀၀၀ ဖိုးသိုလှောင်ထားတဲ့ ဂိုဒေါင်ကြီးထဲ ရေတွေဝင်တော့ ပဲတွေပွထတွန်းကန်အားကြောင့် ဂိုဒေါင်ကြီးပွင့်ထွက်သွားပါသတဲ့။ ပိုင်ရှင်ခမျာကံဆိုးရှာတယ်။ တရိပ်ရိပ်တက်လာတဲ့ရေကြောင့် ဘေးလွတ်ရာပြောင်းဖို့ ငြင်းဆန်တဲ့အဘိုးအိုတစ်ဦးကို မြေးဖြစ်သူက ရဲနဲ့ တိုင်ပင်ပရိယာယ်ဆင်ပြီး လက်ထိပ်ခတ်တော့မှ ဘေးလွတ်ရာ အရွှေ့ခံပါသတဲ့။

ရေပြန်ကျသွားတော့လည်း ကိုယ့်အိမ်ကိုယ့်ရာ ပြန်နေနိုင်ဖို့ နုန်းတွေ၊ ရွံ့တွေ၊ အမှိုက်သရိုက်တွေကို ရှင်းထုတ်ရတဲ့ ဒုက္ခကလည်း မသေးဘူး။ ငွေကုန်လူပန်းပဲ။ တပ်မတော်၊ ပြည်သူ့ရဲ၊ မီးသတ်၊ ကြက်ခြေနီ၊ ဌာနဆိုင်ရာများ၊ NGO လူမှုကူညီရေးအသင်းများ၊ တွဲလက်များကဲ့သို့သော စေတနာရှင်အဖွဲ့များက မနားမနေပူးပေါင်းဆောင်ရွက်ခဲ့ကြရတာပါ။

နေရဉ္စရာမြစ်ရေကို ဆည်လှောင်ထားတဲ့ ရာဇဂြိုဟ်ဆည်ကိုသွားတော့ နေရဉ္စရာမြစ်ကမ်းက ရေဘေးသင့်နန်းစောင်းပုရွာသားတွေကို သစ်ကွင်းထဲမှာ ယာယီနေရာချထားပေးတာတွေ့ခဲ့ရတယ်။ သူတို့ရှေ့ မင်းသမီး တောင်ခြေကုန်းမြင့်ပေါ်မှာ သူတို့အတွက် ရွာသစ်တည်ပေးနေတာလည်း တွေ့ခဲ့ရတယ်။ မြွေတောင် ဖားတောင်ကိုလည်း တူတော်မောင် အင်ဂျင်နီယာကလှမ်းပြပြီး မားတောင်ရွာသတ္တုတူးဖော်နေတဲ့ ကုမ္ပဏီကို ကလေးမြို့အထက်ချင်းတွင်းလူငယ်ကွန်ရက်နဲ့ ဒေသခံအဖွဲ့အစည်းများက ဆန္ဒထုတ်ဖော်ကန့်ကွက်ကြောင်း ရှင်းပြပါတယ်။ တောင်တွေပြို၊ နုန်းတွေ မိုးရေနဲ့မျောပါပြီး ရပ်ရွာ နုန်းပြသနာထပ်မံကြုံမှာစိုးလို့ပါ။ ရေကြီးစဉ်က မျောပါလာတဲ့ အိမ်အလုံးလိုက်တွေ ကားမှောက်ဇောက်ထိုးဖြစ်နေသလိုမျိုးတွေ လှမ်းမြင်နေရတယ်။

တမူး၊ ကလေး၊ ကလေးဝဆိုတာ ချင်းတောင်တန်းနဲ့ မင်းသမီးတောင်တန်းကြားက ကဘော်ချိုင့်ဝှမ်းမြေပြန့်လွင်ပြင်ကြီးပါလား။ မင်းသမီးတောင်တန်းတစ်ခုလုံး ကလေးဝသစ်ချောက်အပါအဝင် ကျောက်မီးသွေးထွက်တယ်။ ရေနံစိမ်းလည်းထွက်လို့ ဒေသခံများ စီးပွားရေးအဆင်ပြေနေကြတယ်။

ရာဇဂြိုဟ်ရေလွှဲဆည်ရောက်တော့ အောက်ဘက်တံတားကျိုးကျနေတာ တွေ့ခဲ့ရတယ်။ လွှဲထုတ်လိုက်တဲ့ ရေပိုရဲ့ ရေစီးအားကိုတက်လို့ရပါတယ်။ ၂၀၀၃-၂၀၀၄ မှာ စတင်တည်ဆောက်ခဲ့တဲ့ဆည်ကို ၂၀၁၅-၂၀၁၆ မှာ ပြီးရမယ်လို့ လျာထားပါတယ်။ လယ်ယာမြေရေပေးဖို့သာမက လျှပ်စစ်ဓာတ်ပါထုတ်ပေးမယ့် ဘက်စုံစီမံကိန်းဆည်ပါ။ ဖွင့်ပွဲမလုပ်ရသေးဘူး။ ဆည်အနီး တောင်ထိပ်ပေါ်က စေတီလဲဖူးခဲ့ရပါတယ်။

ကလေးဝကိုသွားတော့ မြစ်သာမြစ် ရေဘေးသင့် အိမ်ထောင်စုများအတွက် တောင်ကမ်းပါးယံ ကုန်းမြင့်ပေါ် အိမ်သစ်တွေဆောက်ပေးနေတာ တွေ့ခဲ့ရပါတယ်။ မြစ်သာ မြစ်ကမ်းတစ်လျှောက် လိုက်လျောညီထွေဖောက်ထားတဲ့ကားလမ်းဆိုတော့ “လမ်းသားမြေပဲ့ကျနေသည်၊ သတိထား ဖြည်းဖြည်းမောင်းပါ” ဆိုတဲ့ ဆိုင်းဘုတ်တွေလည်း တစ်လမ်းလုံးတွေ့ခဲ့ရတယ်။ ပဲ့ကျနေတဲ့နေရာ မြေဖို့နေတာတွေလဲ တွေ့ခဲ့ရတယ်။ ကုန်တင်ကားကြီးများ လုံးဝမသွားနိုင်။ ကားငယ်လေးများပင် သည်းထိပ်ရင်ဖိုစရာ။ ရေရှည်အတွက် ကလေး၊ ကလေးဝ တောင်ပေါ် လမ်းကြောင်း ပြောင်းသင့်ပါပြီ။

ယာကြီး-ကလေးဝ လမ်းသုံးမရတော့ကြောင်း သိခဲ့ရတယ်။ ပွင့်လင်းရာသီမှာ ပြင်မှုဖြစ်မယ်။ ကလေးဝ အထက်ချင်းတွင်းမြစ်ကူးတံတား ရေလယ်တိုင် ခြောက်တိုင်စိုက်ပြီးသွားပြီ။ မဟာမြိုင်တောကြီးဖြတ်မယ့် မုံရွာ-ရေဦး-ကလေးဝ လမ်းဟောင်းကို အဆင့်မြှင့်အသုံးချရမယ့်သဘောပါ။

ကလေးမြို့ ရေကြီးရေလျှံမှုသက်သာရန်အတွက် မြစ်သာမြစ်ကို ချဲ့ဖို့စဉ်းစားနေကြပါပြီ။ မြစ်ကျဉ်းစေတဲ့ တောင်စွယ်တွေကို ဖောက်ခွဲဖယ်ရှားမယ်ပေါ့။ ကလေးဝမြို့ကိုတော့ မထိခိုက်အောင်လုပ်ပေးပါလို့ မြို့လူထုဆန္ဒပြုသံလည်း ကြားခဲ့ရတယ်။ လယ်/ဆည် ဝန်ကြီးဌာနက တာဝန်ပေးတဲ့ အင်ဂျင်နီယာအဖွဲ့နဲ့တွေ့တော့ စိတ်ချပါတဲ့။ ကလေးဝ မျက်နှာချင်းဆိုင် မြစ်သာမြစ်ဟိုဘက်ကမ်းက တောင်စွယ်တွေကိုသာ ဖယ်ရှားမှာပါ တဲ့။ မြစ်သာမြစ်ဝကျယ်သွားမှ ရေစီးအားကောင်းသွားမှာကိုး။ ရှဉ့်လည်းလျှောက်သာ ပျားလည်းစွဲသာမို့ လုပ်ငန်းစဉ်ကို ကြိုဆိုရကြောင်းပါ။

❑❑❑

## ပဲစိုက်သူများအတွက် အခြေအနေကောင်းမည်ဟု သုံးသပ်

**နွားထိုးကြီး နိုဝင်ဘာ ၁၅**

နွားထိုးကြီးမြို့နယ်ထွက် နိုင်ငံခြားရောင်းတန်းဝင်ရွှေပဲစင်းငုံစိုက်ခင်းများမှာ ယခုရက်ပိုင်းအတွင်း မိုးရွာသွန်းနေ၍ အခြေအနေကောင်းနေကြောင်း ပဲစိုက်တောင်သူများက သုံးသပ်ပြောသည်။

ယခုအခါ ပဲစင်းငုံခင်းများ ပန်းပွင့်နေကြ၍ ယခုနှစ်တွင် ပဲထွက်ကောင်းမည်ဟု ယင်းပဲစိုက်သူတောင်သူများက ဆက်လက်ပြောပြပြီး ပဲစင်းငုံမှာ သက်ရှည်မျိုးဖြစ်ပြီး ရာသီဒဏ်ကို ခံနိုင်ရည်စွမ်းရည်ရှိပြီး အားထားရသောတောင်သူတို့၏ သီးနှံဖြစ်သည်။

နွားထိုးကြီးနယ်တွင် ပဲစဉ်းငုံကို သီးသန့် သီးညှပ်၊ သီးထပ်အဖြစ် စိုက်လေ့ရှိပြီး နောက်ဆုံးရသီးနှံဖြစ်ကာ ပဲစင်းငုံ ၉၀၅၆ ဧကလျာထားသော်လည်း ဧက ၈၂၇၈၈ ဧကစိုက်နိုင်၍ သီးနှံဈေးကွက်တွင် အရှုံးမရှိသီးနှံဖြစ်သော်လည်း ပဲစင်းငုံရှုံးသောနှစ် ဖြစ်နေခဲ့သည်။

ယခု နိုင်ငံခြားဈေးကွက်ကြောင့် ပဲစဉ်းငုံတက်ဈေးရှိသဖြင့် နှစ်ကျော်ပဲနှင့် သိုလှောင်ပဲများ ယခုအခါ ပွဲရုံများက ထုတ်ရောင်းနေကြပြီး တောင်သူလက်၌ ပဲမရှိသော်လည်း တောင်သူကြီးများက သိုလှောင်ပဲရှိနေသည်။

**ဌေးမြင့်မောင်**

## ပြည်ထောင်စုသမ္မတမြန်မာနိုင်ငံတော်
## ရန်ကုန်တိုင်းဒေသကြီးအစိုးရ
## ရန်ကုန်မြို့တော်စည်ပင်သာယာရေးကော်မတီ
## ပစ္စည်းဝယ်ယူရေးအဖွဲ့
## အိတ်ဖွင့်တင်ဒါခေါ်ယူခြင်း

၁။ ရန်ကုန်မြို့တော်စည်ပင်သာယာရေးကော်မတီ၊ အင်ဂျင်နီယာဌာန (လမ်းနှင့်တံတား)မှ ဆောင်ရွက်လျက်ရှိသော ဗဟန်းမြို့နယ်ရှိ ကမ္ဘာအေးဘုရား လမ်းမကြီး၊ ဗဟန်း(၃)လမ်းအနီး လူကူးခုံးကျော်တံတား တည်ဆောက်ခြင်းလုပ်ငန်းတွင် တပ်ဆင်ရန်လိုအပ်သည့် စက်လှေကား (၂)စင်းကို ဌာနအရောက် ကျပ်ငွေဖြင့် ဝယ်ယူလိုပါသဖြင့် စိတ်ပါဝင်စားသည့် လုပ်ငန်းရှင်များအနေဖြင့် အိတ်ဖွင့်တင်ဒါများ ပေးသွင်းရန် ဖိတ်ခေါ်အပ်ပါသည်။

၂။ ဈေးနှုန်းလွှာပိတ်ရက်မှာ ၂၀-၁၁-၂၀၁၅ရက်၊ ၁၆း၀၀နာရီဖြစ်ပြီး တင်ဒါပုံစံ (၁)စုံလျှင် ကျပ် ၁၀၀၀၀(ကျပ်တစ်သောင်းတိတိ) နှုန်းဖြင့် မြို့တော်ခန်းမ(ပထမထပ်) ဘတ်ဂျက်နှင့် ငွေစာရင်းဌာန၊ ပစ္စည်း ဝယ်ယူရေးဌာနစုတွင် ဝယ်ယူနိုင်ပါသည်။ အသေးစိတ်အချက်အလက်များကို ဖုန်းအမှတ်-၃၈၈၇၃၂ သို့ ရုံးချိန်အတွင်း ဆက်သွယ်မေးမြန်းနိုင်ပါသည်။

**ပစ္စည်းဝယ်ယူရေးအဖွဲ့**

## နေပြည်တော်စည်ပင်သာယာရေးကော်မတီ
## (အိတ်ဖွင့်တင်ဒါခေါ်ယူခြင်း)

၁။ နေပြည်တော်စည်ပင်သာယာရေးကော်မတီ၊ အင်ဂျင်နီယာဌာန (အဆောက်အအုံ)၊ မြန်မာအပြည်ပြည်ဆိုင်ရာ ကွန်ဗင်းရှင်းဗဟိုဌာန-၂တွင် အသုံးပြုမည့် 100KVA 3-Phase UPS (၁)လုံးအား မြန်မာကျပ်ငွေဖြင့် ဝယ်ယူလိုပါ၍ အိတ်ဖွင့်တင်ဒါတင်သွင်းရန် ဖိတ်ခေါ်အပ်ပါသည်။

၂။ တင်ဒါပုံစံစတင်ထုတ်ယူရမည့်ရက် - ၁၆-၁၁-၂၀၁၅ရက်

၃။ တင်ဒါပုံစံတင်သွင်းရမည့် နောက်ဆုံးရက် - ၂၇-၁၁-၂၀၁၅ရက်

၄။ တင်ဒါပုံစံနှင့် အသေးစိတ်အချက်အလက်များအား ရုံးချိန်အတွင်း အောက်ပါလိပ်စာတွင် မေးမြန်းစုံစမ်းထုတ်ယူနိုင်ပါသည်။

**အင်ဂျင်နီယာဌာန(အဆောက်အအုံ)ဖုန်း-၀၆၇-၄၁၄၂၉၇**
**ညှိနှိုင်းဆောင်ရွက်ရေးဌာန ဖုန်း-၀၆၇-၄၁၄၂၉၆**

## အမျိုးသားယဉ်ကျေးမှုနှင့်အနုပညာတက္ကသိုလ်(ရန်ကုန်)
## ၂၀၁၄-၂၀၁၅ပညာသင်နှစ်
## (၁၉)ကြိမ်မြောက် ဘွဲ့နှင်းသဘင်အခမ်းအနားကြေညာခြင်း

၁။ အမျိုးသားယဉ်ကျေးမှုနှင့် အနုပညာတက္ကသိုလ်(ရန်ကုန်)၏ (၁၉)ကြိမ်မြောက် ဘွဲ့နှင်းသဘင်အခမ်းအနားကို အောက်ဖော်ပြပါအစီအစဉ်အတိုင်း ကျင်းပပြုလုပ်မည်ဖြစ်ပါသည်။ ၂၀၁၄-၂၀၁၅ပညာသင်နှစ်၌ ဒုတိယနှစ်(ဂုဏ်ထူးတန်း)အောင်မြင်ခဲ့သော ကျောင်းသား၊ ကျောင်းသူများ၊ ဘွဲ့လွန်အနုပညာဒီပလိုမာသင်တန်း အောင်မြင်သူများ၊ ဘွဲ့လွန်ပြတိုက်ဒီပလိုမာသင်တန်း အောင်မြင်သူများ၊ ဘွဲ့လွန်အသုံးချရှေးဟောင်းသုတေသနပညာဒီပလိုမာသင်တန်းအောင်မြင်ခဲ့သူများနှင့် ဘွဲ့လွန်စာကြည့်တိုက်စီမံခန့်ခွဲမှုပညာ ဒီပလိုမာသင်တန်း အောင်မြင်ခဲ့သူများအား ဘွဲ့များအပ်နှင်းချီးမြှင့်သွားမည်ဖြစ်ပါသည်။

၂။ အမျိုးသားယဉ်ကျေးမှုနှင့်အနုပညာတက္ကသိုလ်(ရန်ကုန်)၏ (၁၉)ကြိမ်မြောက် ဘွဲ့နှင်းသဘင် အခမ်းအနားကို အောက်ဖော်ပြပါ အစီအစဉ်အတိုင်း ကျင်းပပြုလုပ်မည်ဖြစ်ပါသည်-

| | | |
|---|---|---|
| ဘွဲ့နှင်းသဘင်ကျင်းပမည့်နေ့ | ။ | ။ ၁၆-၁၂-၂၀၁၅ရက်၊ (ဗုဒ္ဓဟူးနေ့) |
| အစမ်းလေ့ကျင့်မည့်နေ့ | ။ | ။ ၁၅-၁၂-၂၀၁၅ရက်၊ (အင်္ဂါနေ့) |
| ကျင်းပမည့်အချိန် | ။ | ။ နံနက် ၉နာရီ |
| ကျင်းပမည့်နေရာ | ။ | ။ ဘွဲ့နှင်းသဘင်ခန်းမ ရန်ကုန်တက္ကသိုလ် |
| ဘွဲ့နှင်းသဘင်ဝင်ကြေး | ။ | ။ ၁၅၀၀ိ/-(ကျပ်တစ်ထောင့်ငါးရာတိတိ) |
| အဝေးရောက်ဘွဲ့နှင်းသဘင် ဝင်ကြေး | ။ | ။၁၀၀၀ိ/-(ကျပ်တစ်ထောင်တိတိ) |
| လျှောက်လွှာတင်ရမည့်ရက် | ။ | ။ ၁၉-၁၁-၂၀၁၅ရက် |
| လျှောက်လွှာပိတ်ရက် | ။ | ။ ၃၀-၁၁-၂၀၁၅ရက် |

၃။ ဘွဲ့နှင်းသဘင် လျှောက်လွှာနှင့်အတူ အမျိုးသားများသည် လည်ကတုံးရှပ်နှင့် တိုက်ပုံ၊ (သို့မဟုတ်) အနောက်တိုင်းဝတ်စုံပြည့်၊ အမျိုးသမီးများ သည် ရင်ဖုံးအင်္ကျီ လက်ရှည်(နားရွက်ပေါ်)ဖြင့် ရိုက်ကူးထားသော (၂×၁½)လက်မအရွယ်၊ ရောင်စုံ ဓာတ်ပုံသုံးပုံ ပူးတွဲပေးပို့ရမည်။

၄။ သို့ဖြစ်ပါ၍ လျှောက်လွှာပုံစံများကို သင်တန်းရေးရာဌာနတွင် ဝယ်ယူနိုင်ပြီး အသေးစိတ်သိရှိလိုပါက ဖုန်း-၅၉၀၂၅၂၊ ၅၉၀၂၅၄သို့ ဆက်သွယ်မေးမြန်းနိုင်ပါသည်။

**(ဖော်ဦး)**
**မော်ကွန်းထိန်း**
**အမျိုးသားယဉ်ကျေးမှုနှင့်အနုပညာတက္ကသိုလ်(ရန်ကုန်)**

ရန်ကုန်ဆောက်လုပ်ရေးနှင့် အိမ်ခြံမြေဈေးကွက်သုတေသန
မျိုးမော်ဦး Member of ULI (Urban Land Institutute) Young Leaders ကွန်ဒိုမီနီယံစီမံကိန်း ၂၃၆၃၊ ရုံးခန်းအဆောက်အအုံစီမံကိန်း ၁၅၃နှင့် စက်မှုဇုန်များ အပေါ်စစ်တမ်းကောက်ယူ၍ "အိမ်ခြံမြေဘောဂဗေဒသီအိုရီ" များအပေါ်တွင် အခြေခံ၍ သုတေသနပြုလုပ်ထားပါသည်။ Myanmar Property Outlook မှ ထုတ်ဝေ၍ ရွှေတိုင်းယဉ်သုတေရသစာပေမှ တပြည်လုံးသို့ ဖြန့်ချိလိုက်ပါပြီ။ အမှတ်(၁၀၀)၊ မြေညီ၊ ၃၇လမ်း၊ ကျောက်တံတားမြို့နယ်၊ ရန်ကုန်မြို့။ (ဖုန်း ၀၁- ၂၅၄၀၀၃၊ ၃၈၅၆၁၁)

## ကလေးတက္ကသိုလ်
## နဝမအကြိမ် ဘွဲ့နှင်းသဘင်လျှောက်လွှာခေါ်ယူခြင်း

၁။ ကလေးတက္ကသိုလ်က ကြီးမှူးကျင်းပခဲ့သည့် အောက်ဖော်ပြပါ ပညာသင်နှစ်များ၏ (ဘွဲ့)စာမေးပွဲအသီးသီးကို ဖြေဆိုအောင်မြင်ခဲ့ကြသူများသည် ကလေးတက္ကသိုလ် နဝမအကြိမ် ဘွဲ့နှင်းသဘင်အခမ်းအနားအား ၂၀၁၆ခုနှစ်၊ ဇန်နဝါရီလတွင် ကျင်းပရန်လျာထားပါသဖြင့် အဆိုပါ အခမ်းအနားသို့ တက်ရောက်ဘွဲ့ (သို့မဟုတ်) အဝေးရောက်ဘွဲ့ယူရန်အတွက် ဘွဲ့နှင်းသဘင်လျှောက်လွှာများကို ၄-၁၂-၂၀၁၅ ရက် (သောကြာနေ့) နောက်ဆုံးထား၍ လျှောက်ထားနိုင်ပါသည်။

(က) ၂၀၁၃-၂၀၁၄ပညာသင်နှစ်
- မဟာသုတေသနဘွဲ့စာမေးပွဲ အောင်မြင်ပြီးသူများ
- မဟာဘွဲ့ စာမေးပွဲအောင်မြင်ပြီးသူများ
- ဂုဏ်ထူးဘွဲ့ စာမေးပွဲအောင်မြင်ပြီးသူများ

(ခ) ၂၀၁၄-၂၀၁၅ပညာသင်နှစ်
- မဟာသုတေသနဘွဲ့ စာမေးပွဲအောင်မြင်ပြီးသူများ
- မဟာဘွဲ့ စာမေးပွဲ အောင်မြင်ပြီးသူများ
- ရိုးရိုးဘွဲ့ စာမေးပွဲ အောင်မြင်ပြီးသူများ

၂။ လျှောက်ထားသူများသည် ကလေးတက္ကသိုလ် စာမေးပွဲနှင့် ဘွဲ့နှင်းသဘင်ဌာနခွဲတွင် သတ်မှတ်ထားသည့် လျှောက်လွှာပုံစံ၊ မြန်မာဝတ်စုံ/တိုင်းရင်းသား ဝတ်စုံ/ အနောက်တိုင်းဝတ်စုံတို့ဖြင့် နောက်ဆုံးရိုက်ကူးထားသော (၂×၁½)အရွယ် ဓာတ်ပုံ(၂)ပုံနှင့် နိုင်ငံသားစိစစ်ရေးကတ်မိတ္တူကို ပူးတွဲ၍ လျှောက်ထားကြရမည်။

၃။ ဘွဲ့နှင်းသဘင်ကြေးမှာ တက်ရောက်ဘွဲ့အတွက် ၁၅၀၀ိ/-(ကျပ်တစ်ထောင့်ငါးရာတိတိ)နှင့်အဝေးရောက်ဘွဲ့အတွက် ၁၀၀၀ိ/-(ကျပ်တစ်ထောင်တိတိ)ဖြစ်ပါသည်။ ဘွဲ့နှင်းသဘင်ကြေးကို ကိုယ်တိုင်ပေးသွင်းလိုသူများသည် ကလေးတက္ကသိုလ် ငွေလက်ခံဌာနသို့ ပေးသွင်းနိုင်ပါသည်။ ရပ်ဝေးမှပေးပို့လိုသူများသည် စာတိုက်ငွေပို့လွှာ(Postal Money Order) ဖြင့် ပေးပို့နိုင်ပါသည်။ ငွေပို့လွှာ၏ အောက်ခြေတွင် **"ဘွဲ့နှင်းသဘင်ကြေးပေးပို့ခြင်း"**ဟု ဖော်ပြပြီးပါမောက္ခချုပ်၊ ကလေးတက္ကသိုလ်လိပ်မူ၍ လျှောက်လွှာရှင်၏အမည်၊ ဘွဲ့ရစာမေးပွဲခုံအမှတ်၊ အထူးပြုဘာသာ၊ ပညာသင်နှစ်၊ အောင်မြင်သည့်ခုနှစ်နှင့်လ၊ နေရပ်လိပ်စာ အပြည့်အစုံကို တိကျစွာဖော်ပြရပါမည်။ ပြည့်စုံစွာဖော်ပြထားခြင်းမရှိသည့် ငွေပို့လွှာများကို လက်ခံမည်မဟုတ်ပါ။

၄။ ၂၀၁၃-၂၀၁၄ပညာသင်နှစ်မတိုင်မီက ဘွဲ့ရစာမေးပွဲအောင်မြင်ပြီးသူများသည် အဝေးရောက်ဘွဲ့အတွက်သာ လျှောက်ထားနိုင်ပါသည်။

၅။ တက်ရောက်ဘွဲ့လျှောက်ထားပြီး ဘွဲ့နှင်းသဘင်အခမ်းအနားသို့ တက်ရောက်ရန် ပျက်ကွက်သူများ၏ ဘွဲ့လက်မှတ်များကို အဝေးရောက်ဘွဲ့လက်မှတ်များ ထုတ်ပေးသည့် အချိန်မှသာ ထုတ်ပေးမည်ဖြစ်ပါသည်။

၆။ ဘွဲ့အပ်နှင်းမည့် အစီအစဉ်များကို ဆက်လက်ကြေညာသွားမည်ဖြစ်ပါသည်။

၇။ အသေးစိတ်အချက်အလက်များကို သိလိုပါက ကလေးတက္ကသိုလ် စာမေးပွဲနှင့် ဘွဲ့နှင်းဌာန (တယ်လီဖုန်းအမှတ်၊ ၀၇၃-၂၁၄၆၇၊ ၀၉-၂၀၀၆၀၉၄၊ ၀၉-၄၀၀၀ ၄၃၂၆၁၊ ၀၉-၉၇၈၉၁၂၁၀၅၄ e-mail:kalayuniversity1993@gmail.com) သို့ ဆက်သွယ်မေးမြန်းနိုင်ပါသည်။

**ဌာနမှူး၊ သင်တန်းရေးရာဌာန**
**ကလေးတက္ကသိုလ်**

## စွမ်းအင်ဝန်ကြီးဌာန
## မြန်မာ့ရေနံနှင့် သဘာဝဓာတ်ငွေ့လုပ်ငန်း
## တင်ဒါခေါ်ယူရေးကော်မတီ
## (ဝန်ဆောင်မှုလုပ်ငန်းတင်ဒါအမှတ်စဉ်-၁/၂၀၁၅)

၁။ စွမ်းအင်ဝန်ကြီးဌာန၊ မြန်မာ့ရေနံနှင့် သဘာဝဓာတ်ငွေ့လုပ်ငန်းပိုင် ရန်ကုန်တိုင်းဒေသကြီး၊ ပန်းဘဲတန်းမြို့နယ်၊ ကုန်သည်လမ်းရှိ အမှတ် (၆၀၄/၆၀၈) မြေနေရာနှင့် အဆောက်အအုံအား ငှားရမ်းခြင်း၊ ပြုပြင်မွမ်းမံခြင်းနှင့် ရေနံရုံးခန်းများ ငှားရမ်းခြင်းတို့ကို နှစ်ရှည် စီမံခန့်ခွဲ ဆောင်ရွက်မည်ဖြစ်ရာ အဆိုပါအဆောက်အအုံအား ရှေးမူလလက်ရာမပျက် ပြုပြင်မွမ်းမံပြီး စွမ်းအင်ဝန်ကြီးဌာနရုံးခန်းများနှင့် ရေနံရုံးခန်းများအဖြစ် စီမံခန့်ခွဲ ဆောင်ရွက်လိုသူ မြန်မာနိုင်ငံသား လုပ်ငန်းရှင် သို့မဟုတ် လုပ်ငန်းအဖွဲ့အစည်းများသည် တင်ဒါပုံစံများအား အပိုဒ် (၂)ပါရုံးများတွင် ရုံးချိန်အတွင်း အောက်ပါအတိုင်း လာရောက်ဝယ်ယူတင်သွင်းနိုင်ကြောင်း ဖိတ်ခေါ်ကြေညာ အပ်ပါသည်။

(က)တင်ဒါစတင်ရောင်းချမည့်ရက် - ၂၃-၁၁-၂၀၁၅ရက်၊ (တနင်္လာနေ့)
(ခ)တင်ဒါရောင်းချမှုပိတ်ရက် - ၄-၁၂-၂၀၁၅ရက်၊ (သောကြာနေ့)
(ဂ)တင်ဒါအဆိုပြုလွှာနောက်ဆုံးတင်သွင်းရမည့်ရက် -၅-၁-၂၀၁၆ရက်၊ (အင်္ဂါနေ့)

၂။ အဆိုပါအဆောက်အအုံကို လေ့လာလိုပါက ၁၆-၁၁-၂၀၁၅ရက်မှ ၂၀-၁၁-၂၀၁၅ရက်အထိ ရုံးချိန်အတွင်း လာရောက်လေ့လာကြည့်ရှုနိုင်ပြီး အသေးစိတ်အချက်အလက်များ သိရှိလိုပါက အောက်ဖော်ပြပါလိပ်စာများသို့ ရုံးချိန်အတွင်း ဆက်သွယ်စုံစမ်းနိုင်ပါသည်။

(က) ဦးဆောင်ညွှန်ကြားရေးမှူး
မြန်မာ့ရေနံနှင့် သဘာဝဓာတ်ငွေ့လုပ်ငန်း
စွမ်းအင်ဝန်ကြီးဌာန
ရုံးအမှတ်(၄၄)၊ နေပြည်တော်၊ ဖုန်း-၉၅-၆၇-၄၁၁၀၅၅၊ ၉၅-၆၇-၄၁၁၀၅၆
ဖက်စ်-၉၅-၆၇-၄၁၁၁၂၅
Email-mogemd@energy.gov.mm

(ခ) အထွေထွေမန်နေဂျာ
မြန်မာ့ရေနံနှင့် သဘာဝဓာတ်ငွေ့လုပ်ငန်း
(အောက်မြန်မာပြည်ရုံးခွဲ)
အမှတ်-၄၇၊ စိမ်းလဲ့မေရိပ်သာလမ်းသွယ်၊ ရန်ကင်းမြို့နယ်၊ ရန်ကုန်တိုင်းဒေသကြီး။
ဖုန်း-၉၅-၁-၆၅၇၆၆၇၊ ၅၄၂၇၃၂၊ ၄၅၀၆၃၉
ဖက်စ် ၉၅-၁-၆၅၇၆၇၈၊ ၄၅၀၄၅၄
Email-mogegmtka@energy.gov.mm

**တင်ဒါခေါ်ယူရေးလုပ်ငန်းကော်မတီ**

ဧရာဝတီနာရှင် ... ကျိုက်ထီးရိုး / ချောင်းသာ (နေ့စဉ်)
◆ တောင်ကြီးမီးပုံးပျံပွဲတော်၊ ပင်းတယ၊ ကုလုံ၊ မွေတော်ကက္ကူ၊ ထမ်စမ်း(၄)ရက်၊ လွိုင်ကော်ပါ (၅)ရက်။
◆ ပုဂံ (စွယ်တော်လေးဆူ)၊ ပြည်ငါးပြည့်၊ ပုပ္ပါး(၄)ရက် ◆ မန္တလေး၊ ပြင်ဦးလွင်၊ စစ်ကိုင်း၊ မင်းကွန်း(၄)ရက်
◆ မော်လမြိုင်၊ ကျိုက္ကမီ၊ စက်စဲ(၃)ရက်။ ◆ ဆက်၅-ထားဝယ်(ရှင်ကိုးရှင်)၊ မောင်းမကန်ကမ်းခြေ (၆)ရက်
ကားမျိုးစုံစီးလုံးငှားရမ်းနိုင်ပါသည် တန်ဆောင်တိုင်ပွဲတော်အထူးခရီးစဉ်များ ကြိုတင်လက်မှတ်ရောင်းပြီ အပတ်စဉ်-သောကြာ
Ph: 01-392704, 09 73017110, 09 785066657, 09 5066657

## လျှပ်စစ်စွမ်းအားဝန်ကြီးဌာန
## မြန်မာ့လျှပ်စစ်ဓာတ်အားလုပ်ငန်း
## (အိတ်ဖွင့်တင်ဒါခေါ်ယူခြင်း)

၁။ လျှပ်စစ်စွမ်းအားဝန်ကြီးဌာန၊ မြန်မာ့လျှပ်စစ်ဓာတ်အားလုပ်ငန်း၏ ပစ္စည်းများအား ရန်ကုန်စတို၊ ရန်ကုန်ဆိပ်ကမ်းနှင့်စီမံကိန်းစခန်းတို့မှ စီမံကိန်းနေရာအသီးသီးသို့ သယ်ယူပို့ဆောင်ရန် မြန်မာကျပ်ငွေဖြင့် တင်ဒါခေါ်ယူလိုပါသည်။
၂။ တင်ဒါပုံစံ စတင်ရောင်းချမည့်ရက်-၁၆-၁၁-၂၀၁၅ရက်
၃။ တင်ဒါပိတ်မည့်ရက်-၁၉-၁၁-၂၀၁၅ရက်
၄။ တင်ဒါပိတ်မည့်အချိန်-၁၂း၀၀နာရီ
၅။ တင်ဒါပုံစံနှင့်အသေးစိတ်အချက်အလက်များကို အောက်ပါလိပ်စာတွင် လာရောက်စုံစမ်း ဝယ်ယူနိုင်ပါသည်။

**တင်ဒါခေါ်ယူရေးလုပ်ငန်းကော်မတီ**
**မြန်မာ့လျှပ်စစ်ဓာတ်အားလုပ်ငန်း၊ ပစ္စည်းစီမံရေးဌာန**
**ရုံးအမှတ်(၂၇)၊ နေပြည်တော်၊ ဖုန်း-၀၆၇-၄၁၀၂၀၉၊ ၄၁၀၂၈၂**

ဆန်လိုနေပြီလား
အိမ်စားဖို့ ဆန်လိုနေပြီဆိုရင် မြန်မြန်လေးဖုန်းဆက်လိုက်ပါဗျို့
09-43334111 01-682844
09-43334222 01-682944
စိတ်ကောင်းကြည်လင် ချိုပီးယံပေါ်ဆန်းမွှေး

Global MBA Off-shore Program
(Batch-7)
ကုန်သည်စက်မှုအသင်းချုပ်နှင့်ထိုင်းနိုင်ငံ
University of The Thai Chamber of Commerce(UTCC)
တို့ပူးပေါင်း၍ဖွင့်လှစ်မည်

ပြည်ထောင်စုသမ္မတ မြန်မာနိုင်ငံကုန်သည်များနှင့် စက်မှုလက်မှုလုပ်ငန်းရှင်များအသင်းချုပ် UMFCCI Training Institute ၌ လူ့စွမ်းအားအရင်းအမြစ်ဖွံ့ဖြိုး တိုးတက်စေရေးအတွက် ပုဂ္ဂလိကစီးပွား ရေးအခန်းကဏ္ဍ လုပ်ငန်းခွင်မှ ဝန်ထမ်းများ၏ စွမ်းဆောင်ရည် မြင့်မားလာစေရန်နှင့် နိုင်ငံတကာနှင့် ရင်ဘောင်တန်းနိုင်ရန်ရည်ရွယ်လျက် အပြည်ပြည်ဆိုင်ရာ စီးပွားရေးစီမံခန့်ခွဲမှုမဟာဘွဲ့ကို ဆက်လက်သင်ယူ လိုသောဘွဲ့ရများအတွက် "Global MBA Offshore Program (Batch-7)" ကို ၅.၃.၂၀၁၆ ရက်တွင် ထိုင်းနိုင်ငံ၊ University of The Thai Chamber of Commerce (UTCC)တို့ပူးပေါင်း၍ စတင်ဖွင့်လှစ်မည် ဖြစ်ပါသည်။

Global MBA Program ဖြစ်သည့်အားလျော်စွာ ထိုင်းနိုင်ငံ၊ University of The Thai Chamber of Commerce (UTCC) ၌ သင်ပြနေသောအမေရိကန်တက္ကသိုလ်များမှ ဒေါက်တာဘွဲ့ရထိုင်းလူမျိုးပါမောက္ခများသာမက UTCC နှင့်ချိတ်ဆက်ထားသည့် နိုင်ငံတကာတက္ကသိုလ်များမှ ပါမောက္ခများပူးပေါင်း သင်ကြားပို့ချသောမဟာဘွဲ့ သင်တန်းဖြစ်ပြီး အပြည်ပြည်ဆိုင်ရာ စီးပွားရေးစီမံခန့်ခွဲမှုမဟာဘွဲ့ကို ပြည်တွင်းမှာပင် တက်ရောက်နိုင်မည် ဖြစ်ပါသည်။ စိတ်ပါဝင်စားသူများအနေဖြင့် UMFCCI Training Institute အမှတ်-၂၉၊ မင်းရဲကျော်စွာလမ်း၊ လမ်းမတော်မြို့နယ်၊ ရန်ကုန်မြို့၊ ဖုန်း-၂၁၇၄၈၀၊ ၂၁၄၃၄၄~၄၉ (လိုင်းခွဲ-၁၃၃၊၁၃၄) သို့ ၃၀.၁၁.၂၀၁၅နေ့ နောက်ဆုံးထားဆက်သွယ် စုံစမ်းစာရင်းပေးသွင်းနိုင်ပါသည်။

Golden Land Agency (09263202240, 09799541265)
ပင်လုံအိမ်ရာနှင့် Rose garden ရှိ လုံးချင်းအိမ်များ တ/ဒဂုံရှိ နိုင်ငံခြားသားနေထိုင်နိုင်သော လုံးချင်းအိမ်များ အမြန်ငှားလိုသည်။ပိုင်ရှင်ကိုယ်တိုင်ဆက်သွယ်ရန်။

## အိမ်ခန်းပိုင်ရှင်သို့

ကမာရွတ်မြို့နယ်၊ ဗဟန်းမြို့နယ်၊ စမ်းချောင်းမြို့နယ်တို့တွင် လူနေရုံးခန်းအဖြစ် လုံးချင်း၊ ကွန်ဒိုမီနီယံငှားရမ်းလိုပါသည်။

အကျယ်အဝန်း-3200square feet နှင့်အထက် (ပေ ၆၀×၆၀ပတ်လည်)၊ ကား(၅)စီးစာ ဆံ့နိုင်မည့် ကားပါကင်အလိုရှိသည်။

၀၉-၄၄၈၀၄၁၉၄၉၊ ၀၉-၂၆၂၂၃၆၅၄
Contact@h-y-inc.com

## အောက်ပါဝန်ထမ်းများအလိုရှိသည်

| | |
|---|---|
| 1. IT Technician | ကျား/မ (၂)ဦး |
| 2. Site Engineer | ကျား/မ (၃)ဦး |
| 3. Site Incharge | ကျား/မ (၃)ဦး |
| 4. Office Staff | ကျား/မ (၂)ဦး |
| 5. Receptionist | မ(၂) ဦး |
| 6. Chef | ကျား (၂)ဦး |
| 7. Kitchen Assistant | ကျား (၂)ဦး |
| 8. Kitchen Helper | ကျား/မ (၂)ဦး |
| 9. Laundry | ကျား/မ (၃)ဦး |
| 10. Room Attendant | ကျား/မ (၃)ဦး |
| 11. Driver | ကျား (၃)ဦး |

အမှတ်(၇၉၃)၊ သရေခေတ္တရာ(၂၂)လမ်း၊ (၅)ရပ်ကွက်၊ တောင်ဥက္ကလာပမြို့နယ်၊ ရန်ကုန်မြို့။
**Ph: 09-30554499** ကြော်ငြာပါသည့်နေ့မှ (၂)ပတ်အတွင်း လာရောက်လျှောက်ထားနိုင်ပါသည်။

ကြော်ငြာ

# မင်္ဂလာညည့်ခံပွဲကျေးဇူးတင်လွှာ

ရန်ကုန်မြို့နေ

Capt.သန်းဖေ(Master Mariner)-ဒေါ်ဆွေဆွေဝင်း

တို့၏သားငယ်

**မောင်ဇော်လင်းထွန်း @ Mike Lynn**

**Bachelor of Arts in English, Dagon University, Myanmar**

**Diploma in Business Management (UK)**

**Managing Director (Authentic Acme Co.,Ltd)**

နှင့်

Alexandria (USA)နေ

ဦးတင်ထွန်းဟန်-ဒေါ်စိုးစိုးတို့၏

တစ်ဦးတည်းသောသမီး

**မနှင်းဆီမောင် @ Beauty Stella Ann**

**Bachelor of Arts in English, Dagon University, Myanmar**

**Diploma in Information & Communication Technologies, Yangon University, Myanmar**

**Director (Authentic Acme Co.,Ltd)**

တို့၏ ၁-၁၁-၂၀၁၅ ရက်တွင် Sule Shangrila Hotel (Myanmar Ballroom)၌ ကျင်းပသော မင်္ဂလာညည့်ခံပွဲတွင် လက်ထပ်မင်္ဂလာပန်းကုံး ဆင်မြန်းချီးမြှင့်ပေးပါသော ဦးနန္ဒကျော်စွာ (ပြည်ထောင်စုလွှတ်တော်ဒုတိယ နာယက၊ ပြည်သူ့လွှတ်တော်ဒုတိယဥက္ကဋ္ဌ)နှင့်ဇနီးတို့အားလည်းကောင်း၊ မင်္ဂလာလက်ထပ်လက်စွပ်ဆင်မြန်းချီးမြှင့်ပေးပါသော ဦးဉာဏ်ထွန်းဦး (စက်မှုနှင့်လျှပ်စစ်ဝန်ကြီး၊ ရန်ကုန်တိုင်းဒေသကြီး)နှင့် ဇနီးတို့အားလည်းကောင်း၊ မင်္ဂလာအခမ်းအနားမှူးအဖြစ်ဆောင်ရွက်ပေးပါသော ဦးရန်ပိုင်စိုးအားလည်းကောင်း၊ မင်္ဂလာပန်းကြဲပေးပါသော မလှရူပါသိန်း၊ မင်္ဂလာပန်းကုံး ကိုင်ဆောင်ပေးပါသော မအိပွင့်ဖြူ မင်္ဂလာလက်စွပ်ကိုင်ပေးပါသော မအိအိခြွေအောင်တို့အားလည်းကောင်း၊ မင်္ဂလာသတို့သားအရံအဖြစ် ဆောင်ရွက် ပေးကြပါသော ကိုအုပ်စိုး၊ ကိုရှင်းသန့်တို့အားလည်းကောင်း၊ မင်္ဂလာသတို့သမီးအရံအဖြစ် ဆောင်ရွက်ပေးပါသော မနေရည် သာဌေး၊ မစိုးရူပါအောင်တို့အားလည်းကောင်း၊ မင်္ဂလာအခါတော်ပေးသီဆိုပေးပါသော နိုင်ငံကျော်တေးသံရှင် အနိတ္တိ ဒေါ်ရီရီသန့်အားလည်းကောင်း၊ ဝတ်စုံအလှနှင့်မိတ်ကပ်အလှဆင်မြန်းပေးပါသော လင်းလင်း (Make Up Artists) နှင့်အဖွဲ့ အားလည်းကောင်း၊ မင်္ဂလာခန်းမကြီးအား ဂုဏ်သရေတင့်တယ်စွာ အလှဆင်မြန်းပေးပါသော Floral Designer မာမီကျော် (Malaysia)နှင့်အဖွဲ့အားလည်းကောင်း၊ ရတနာအလှဆင်မြန်းပေးပါသော Nice Gem & Jewelleryမှ မမေဟိန်းအား လည်းကောင်း၊ မှတ်တမ်းတင်ဗီဒီယိုဓာတ်ပုံရိုက်ကူးပေးပါသော ကိုနိုင်နိုင်ထွန်း (Exposure)အဖွဲ့သားများအားလည်းကောင်း၊ ကြွရောက်ချီးမြှင့်ပေးပါသော ဂုဏ်သရေရှိလူကြီးမင်းများနှင့် Sule Shangrila Hotel မှ Manager နှင့် တာဝန်ရှိဝန်ထမ်း များအားလည်းကောင်း၊ အဘက်ဘက်မှဝိုင်းဝန်းကူညီပေးကြသော ဆွေမျိုးမိတ်သင်္ဂဟများအား နှစ်ဖက်မိဘများနှင့် မင်္ဂလာ ဇနီးမောင်နှံတို့မှ လှိုက်လှဲစွာ ကျေးဇူးဥပကာရအထူးတင်ရှိပါသည်။

နှစ်ဖက်သောမိဘများနှင့်

မောင်ဇော်လင်းထွန်း-မနှင်းဆီမောင်

---

VAC®
VALUE ADDED CONSULTANCY

မြန်မာပြည်တွင်းအလုပ်အကိုင်ရှာဖွေရေးလုပ်ငန်း

**VAC မှာ ဝန်ထမ်းရှာပါ။ VAC မှာ အလုပ်ရှာပါ။**

ဝန်ထမ်းလိုအပ်နေသောလုပ်ငန်းရှင်များအတွက်

အရည်အချင်းပြည့်မီသော ဝန်ထမ်းများ စိစစ်ရွေးချယ်ပေးလျက်ရှိပါသည်။

ဝန်ဆောင်ခ ⟹ ဝန်ထမ်းလစာ၏ 42% မှ 52% ကို လုပ်ငန်းရှင်ထံမှ ကောက်ခံပါမည်။

မည်သည့် ဝန်ဆောင်ခမှ ကြိုတင်ပေးရန် မလိုပါ။

VAC မှတစ်ဆင့်အလုပ်ရလျှင် အလုပ်လျှောက်သူဝန်ထမ်းမှ ဝန်ဆောင်ခပေးရန်မလိုပါ။

**Job Openings for Foreign Firms**

**Sr MEP Engineer** M(1)
-BE/GTI(EP/ME) , 5yrs Exp On Hotel Project

**Sr Civil Engineer** -Japan Co - USD 2000 M(1)
-BE(Civil), 6yrs Construction Exp On Communication Network

**Architect** - Japan Co M/F(5)
- B.Arch , 3yrs Exp On Relevant Field

**Site Engineer** - Japan Co - Mdy - Ygn - Thilawar -Loikaw -ပဲခူး - USD 500 M(8)
- ME/BE/GIT( Civil ), 3yrs Exp On Relevant Field - Construction - Road & Bridge

**Telecom - Microwave Engineer** - USD 300 M(5)
- BE/GTI(EP/EC) , 2yrs Exp On Relevant Field , Will To Travel Anywhere

**Safety & Quality Supervisor** -Ygn-Mdy-Bago-Magway - USD 500 M(5)
-Degree in Engg Exp On Safety & Quality , Awareness in AC/DC System

**Electrical Engineer** - Japan Co - BE/GTI(EP), 3yrs Exp On Electrical Engineering M(1)

**M & E Engineer** - Japan Co - Thilawar- USD 300 - ME/BE/GTI(EP),3yrs Exp M(2)

**Auto CAD Designer** - French Co(NPT) - Japan Co (Ygn)- USD 300 - 2yrs Exp M/F(3)

**Safety Supervisor** - Japan Co - USD 500 - 3yrs Exp On Relevant Field M(3)

**Lab Technician** - French Co - ME/BE(Chem), 2yrs Exp M(2)

**Site Supervisor** -USD 450 - Any Grad, 3yrs Exp On Telecom Project M(5)

**Site Coordinator** -USD 350 - Any Grad, 3yrs Exp On Telecom Project M(3)

E-mail ဖြင့် အလုပ်လျှောက်နိုင်သည် ။ CVကို MiccroSoft Word File ဖြင့်ပို့ပါ။

များပြားသောအလုပ်အကိုင်အခွင့်အလမ်းများ⟹ f Like Value Added Consultancy

No.118, 6th Floor,23rd St, Latha Tsp, Yangon. E-mail: vacjobsearch@gmail.com
Ph: 01-395921, 01-395922, 09-73022727, 09-5102094

---

NM New Motion

**NEW MOTION** Travels & Tours

အနားယူ အပန်းဖြေခြင်းသည် အနာဂတ်အတွက် အင်အားဖြစ်စေပါသည်။

ခရီးသွားသစ်လွင် ခရီးစဉ်

★ တောင်ကြီးမီးပုံးပျံပွဲ (တောင်ကြီး- ကက္ကူ- ထမ်စမ်း- အင်းလေး- ပင်းတယ- ကလော) - Nov 24, Nov 25
★ မန္တလေးမီးပုံးပျံပွဲ (မန္တလေး - ပြင်ဦးလွင် - ကျောက်စိမ်းဘုရား- စစ်ကိုင်း - မင်းကွန်း) - Nov 21
★ ပုဂံခရီးစဉ် (ပုဂံ - ပုပ္ပါး- စွယ်တော်လေးဆူ - ပခုက္ကူ) - Nov 25

အမှတ်-16၊ ကျွန်းတောလမ်း၊ စမ်းချောင်း။ Ph; 527 922, 538 811, 09 492 529 11, 09 492 529 22, 09 731 489 22

---

**ရွှေနဂါး**

ကျိုက်ထီးရိုး(နေ့စဉ်)
ချောင်းသာ (နေ့စဉ်)
ကားခေါ်သိမ်းသန့် / ပဲခူးမြို့သစ်
Ph: 209077, 209388

---

မီး သတိပြု

---

**မေမြန်မာ** အဆင့်မြင့်ဘုရားဖူးပို့ဆောင်ရေး
*Consultative by Shwe Lan Kha Yee*

▲ တောင်ကြီး(မီးပုံးပျံပွဲ)၊ အင်းလေး၊ ပင်းတယ၊ ကုံလုံ၊ ကလော Nov 20,25 - 160000
▲ ပုဂံ၊ ညောင်ဦး၊ ပုပ္ပါး (စွယ်တော်လေးဆူ)၊ ပခုက္ကူ Nov 20, 25 - 120000
▲ ပြင်ဦးလွင်(မီးပုံးပျံပွဲ)၊ မန္တလေး(ကျောက်စိမ်းစေတီ)၊ စစ်ကိုင်း၊ မုံရွာ Nov 20, 25 - 160000
▲ ထားဝယ်(ရှင်ကိုးရှင်+နှစ်ကျိပ်ရှစ်ဆူဘုရားပွဲ)၊ မျှော်ရစ်၊ မောင်းမကန် Nov 25- 180000
▲ မော်လမြိုင်၊ ကျိုက္ကမီ၊ စက်စဲ၊ ကျိုက်မရော Nov 13, 20, 25, 27- 70000

အမှတ်(၂၂၄)ပန်းဆိုးတန်းလမ်း(အထက်)၊ ကျောက်တံတားမြို့နယ် Ph: 09250277491, 09-250622428, 09-791771537

---

**ရာဝတီဘဏ်** AYA Bank

**ဝန်ထမ်းအလိုရှိသည်၊**
(ပြည်တွင်း၌သာ ခန့်ထားရန်)

( ၁ ) Assistant Manager ( အကြွေး / နိုင်ငံခြား ) ( ၁၅ ) ဦး
ဘွဲ့ရ (ဘွဲ့လွန် ရရှိပြီးသူများအား ဦးစားပေး စဉ်းစားမည်) သက်ဆိုင်ရာ ရာထူးဖြင့် လုပ်ငန်းအတွေ့အကြုံ အနည်းဆုံး (၃)နှစ်နှင့်အထက် ရှိရမည်၊ Finance/ Banking/ Accounts/ Audit/ Treasury/ Risk and Compliance/ International Banking လုပ်ငန်း နယ်ပယ်များတွင် အတွေ့အကြုံ ရှိသူများအား ဦးစားပေး စဉ်းစားမည်၊ English (4) Skills ကျွမ်းကျင်ပြီး ကွန်ပျူတာကျွမ်းကျင်စွာ အသုံးပြုနိုင်ရမည်၊

( ၂ ) Trainers ( ၂ ) ဦး
ဘွဲ့ရ (ဘွဲ့လွန် ရရှိပြီးသူများအား ဦးစားပေး စဉ်းစားမည်) လုပ်ငန်းအတွေ့အကြုံ အနည်းဆုံး(၃)နှစ်ရှိရမည်၊ Management/ Accounting/ Cash Management/ Computer နှင့် သက်ဆိုင်သောသင်တန်းပို့ချနိုင်သည့် အတွေ့အကြုံရှိသူကို ဦးစားပေးမည်၊ English (4) Skills ကျွမ်းကျင်ရမည်၊

( ၃ ) Executive Engineer (Civil) ( ၂ ) ဦး
BE.(Civil) ဖြစ်ရမည်၊ Estimate/ BQ တွက်ချက်နိုင်ရမည်ဖြစ်ပြီး Auto Cad 2D/3D ကျွမ်းကျင်စွာအသုံးပြုနိုင်ရမည်၊ Paper Work လုပ်ဆောင်နိုင်ရမည်ဖြစ်ပြီး လုပ်ငန်း Schedule ရေးဆွဲနိုင်ခြင်း၊ Design ရေးဆွဲနိုင်ခြင်းနှင့် ကြီးကြပ်နိုင်သူ ဖြစ်ရမည်၊ Site Supervision ကျွမ်းကျင်မှုရှိရမည်ဖြစ်ပြီး လုပ်ငန်းအတွေ့အကြုံ အနည်းဆုံး(၆)နှစ်ရှိရမည်၊

( ၄ ) Assistant Engineer (Civil) ( ၃ ) ဦး
BE.(Civil) ဖြစ်ရမည်၊ Estimate/ BQ တွက်ချက်နိုင်ရမည်ဖြစ်ပြီး Auto Cad 2D/3D ကျွမ်းကျင်စွာအသုံးပြုနိုင်ရမည်၊ Paper Work လုပ်ဆောင်နိုင်ရမည်ဖြစ်ပြီး လုပ်ငန်းအတွေ့အကြုံ အနည်းဆုံး(၃)နှစ်ရှိရမည်၊

( ၅ ) Technician ( IT / Card Operation ) ( ၁၀ ) ဦး
B.C.Sc / B.Tech / B.C Tech ဘွဲ့ရ (ဘွဲ့လွန် ရရှိပြီးသူများအား ဦးစားပေး စဉ်းစားမည်) Software (or) Hardware ဒီပလိုမာ ရရှိထားသူများ လျှောက်ထားနိုင်ပြီး လုပ်ငန်းအတွေ့အကြုံရှိသူများအား ဦးစားပေးမည်၊ English (4) Skills ကျွမ်းကျင်ပြီး ကွန်ပျူတာ ကျွမ်းကျင်စွာ အသုံးပြုနိုင်ရမည်၊

( ၆ ) Supervisor/ Assistant Supervisor ( ၂၀ ) ဦး
ဘွဲ့ရ စီးပွားရေး ပညာရပ်နှင့် သက်ဆိုင်သော ဘွဲ့/ ဒီပလိုမာ ရရှိထားသူများ သက်ဆိုင်ရာ ရာထူးဖြင့် လုပ်ငန်းအတွေ့အကြုံအနည်းဆုံး (၁)နှစ် ရှိရမည်၊ Finance/ Accounting/ Business or Economics လုပ်ငန်း နယ်ပယ်များတွင် အတွေ့အကြုံ ရှိသူများအား ဦးစားပေး စဉ်းစားမည်၊ English (4) Skills ကျွမ်းကျင်သူများအား ဦးစားပေး ခန့်ထားပါမည်၊

( ၇ ) Junior Banking Assistant ( ၁၅၀ ) ဦး
ဘွဲ့ရ ကွန်ပျူတာ (Word, Excel, PowerPoint, PageMaker, Internet & E-mail) အသုံးပြုတတ်ရမည်၊ စီးပွားရေး ပညာရပ်နှင့် သက်ဆိုင်သော ဘွဲ့/ ဒီပလိုမာ ရရှိထားသူများ၊ English (4) Skills ကျွမ်းကျင်သူများအား ဦးစားပေး ခန့်ထားပါမည်၊

( ၈ ) ယာဉ်မောင်း ( ၂၀ ) ဦး
အခြေခံပညာ အလယ်တန်းအဆင့်ရှိသူ ယာဉ်မျိုးစုံ ကျွမ်းကျင်စွာ မောင်းနှင်နိုင်သူ ယာဉ်မောင်း လိုင်စင်သက်တမ်း အနည်းဆုံး(၅)နှစ်နှင့် အထက်ရှိပြီး (ဃ) / (င) လိုင်စင် ကိုင်ဆောင်ထားသူ ဖြစ်ရမည်၊ ယာဉ်ကြီး၊ ယာဉ်ငယ်မျိုးစုံ ကျွမ်းကျင်စွာ မောင်းနှင်နိုင်ရမည်၊ လုပ်ငန်းလိုအပ်ချက်ရှိပါက (နေ့/ည) တာဝန် ထမ်းဆောင်နိုင်သူ ...

( ၉ ) လုံခြုံရေး ( ၁၅၀ ) ဦး
အခြေခံပညာ အလယ်တန်း အဆင့်ရှိသူ ဖြစ်ရမည်၊ နိုင်ငံတကာကြွား လုပ်ကိုင်ဆောင်ရွက်နိုင်သူ ဖြစ်ရမည်၊ ဝန်ဆောင်မှုစိတ်ဓာတ် ရှိရမည်၊ ...

( ၁၀ ) သန့်ရှင်းရေး ( ၂၀ ) ဦး
အခြေခံပညာ အလယ်တန်း အဆင့်ရှိသူ ဖြစ်ရမည်၊ ... လုပ်ကိုင်ဆောင်ရွက်နိုင်သူ ဖြစ်ရမည်၊ ဝန်ဆောင်မှုစိတ်ဓာတ် ရှိ၍ ကျန်းမာရေး ကောင်းမွန်သူ ဖြစ်ရမည်၊

လျှောက်ထားသူများသည် ... ဖြစ်ရမည်၊ ... လျှောက်ထားရန်မလိုပါ၊

လျှောက်ထားလိုသူများ ... (၄-၁၂-၂၀၁၅) ရက်နေ့ နောက်ဆုံးထားပြီး လျှောက်ထားနိုင်ပါသည်၊

အမှတ်(၁၄၉) ... ရန်ကုန်တိုင်းဒေသကြီး
E-mail -hr.recruit@ayabank.com.mm

ပဏာမအဆင့် ရွေးချယ်ခြင်း ခံရသူများကိုသာ ပြန်လည်ဆက်သွယ်မည် ဖြစ်ပါသည်၊
လျှောက်ထားသူများအား ရာဝတီဘဏ် လီမိတက်မှ ကျေးဇူးအထူးတင်ရှိပါသည်၊

## ပြည်ထောင်စုသမ္မတမြန်မာနိုင်ငံတော်အစိုးရ
## သိပ္ပံနှင့်နည်းပညာဝန်ကြီးဌာန
## စက်မှုနည်းပညာမြှင့်တင်ရေးနှင့်ပူးပေါင်းဆောင်ရွက်ရေးဦးစီးဌာန
## မြန်မာသတင်းအချက်အလက်နည်းပညာတက္ကသိုလ်(MIIT)သို့ တက်ရောက်ရန်
## သင်တန်းသားလျှောက်လွှာခေါ်ယူခြင်း

၁။ မြန်မာသတင်းအချက်အလက်နည်းပညာတက္ကသိုလ်၏ ဘွဲ့ကြိုသင်တန်းများကို ၂၀၁၅ ခုနှစ်၊ ဒီဇင်ဘာလ ၁၄ ရက်မှစ၍ စတင်ဖွင့်လှစ်မည် ဖြစ်ပါသည်။

၂။ သင်တန်းတက်ရောက်မည့်သူများသည် အောက်ပါအရည်အချင်းများနှင့် ပြည့်စုံရမည်-

(က) မြန်မာတစ်နိုင်ငံလုံးရှိ တက္ကသိုလ်ဝင်စာမေးပွဲဖြေဆိုခဲ့သည် စာစစ်ဌာနအားလုံးမှ ၂၀၁၄-၂၀၁၅ ပညာသင်နှစ်တွင် ကျင်းပခဲ့သော တက္ကသိုလ်ဝင်စာမေးပွဲကို အောင်မြင်ပြီး အောက်ဖော်ပြပါ ဘာသာတွဲများဖြင့် အောင်မြင်သူများ လျှောက်ထားနိုင်ပါသည်-

(၁) မြန်မာစာ၊ အင်္ဂလိပ်စာ၊ သင်္ချာ၊ ဘောဂဗေဒ၊ ရူပဗေဒ၊ ဓာတုဗေဒ ဘာသာတွဲ

(၂) မြန်မာစာ၊ အင်္ဂလိပ်စာ၊ သင်္ချာ၊ သမိုင်း၊ ရူပဗေဒ၊ ဓာတုဗေဒ ဘာသာတွဲ

(၃) မြန်မာစာ၊ အင်္ဂလိပ်စာ၊ သင်္ချာ၊ စိတ်ကြိုက်မြန်မာစာ၊ ရူပဗေဒ၊ ဓာတုဗေဒ ဘာသာတွဲ

(၄) မြန်မာစာ၊ အင်္ဂလိပ်စာ၊ သင်္ချာ၊ ရူပဗေဒ၊ ဓာတုဗေဒ၊ ဇီဝဗေဒ ဘာသာတွဲ

(၅) မြန်မာစာ၊ အင်္ဂလိပ်စာ၊ သင်္ချာ၊ ပထဝီဝင်၊ ရူပဗေဒ၊ ဓာတုဗေဒ ဘာသာတွဲ

(ခ) နိုင်ငံခြားသားဧည့်ပါမောက္ခများ ပါဝင်သင်ကြားမည်ဖြစ်သဖြင့် လျှောက်ထားသူများသည် အင်္ဂလိပ်ဘာသာဖြင့် သင်ကြားပို့ချမှုအား နားလည်နိုင်သော အရည်အချင်းရှိရန်လိုအပ်ပါသည်။

(ဂ) သတ်မှတ်ချက်များနှင့် ကိုက်ညီသူများသည် မြန်မာသတင်းအချက်အလက်နည်းပညာတက္ကသိုလ်သို့ သတ်မှတ် ထားသော လျှောက်လွှာပုံစံဖြင့် တိုက်ရိုက်လျှောက်ထားရမည် ဖြစ်သည်။

(ဃ) လျှောက်လွှာများကို မြန်မာသတင်းအချက်အလက်နည်းပညာတက္ကသိုလ်၏ ကျောင်းသားရေးရာဌာနနှင့် www.miit.edu.mm ၌ ၁၆-၁၁-၂၀၁၅ ရက်တွင် စတင်ထုတ်ယူနိုင်ပြီး ၃၀-၁၁-၂၀၁၅ ရက် နောက်ဆုံးထား လျှောက်ထားရမည် ဖြစ်ပါသည်။

(င) သင်တန်းကာလမှာ (၅)နှစ်ဖြစ်၍ အောက်ဖော်ပြပါ အဓိကဘာသာရပ်(၂)ခုကို သင်ကြားပေးမည်။ B.E(Hons) ဘွဲ့ကို အပ်နှင်းမည် ဖြစ်ပြီး ဘာသာရပ်တစ်ခုလျှင် စုစုပေါင်း ကျောင်းသား/သူဦးရေ (၆၀)ဦးစီ လက်ခံသင်ကြားပေးသွားမည်ဖြစ်သည်-

(၁) Computer Science and Engineering

(၂) Electronics and Communication

(စ) ဝင်ခွင့်စာမေးပွဲစစ်ဆေးမည်ဖြစ်ပြီး ဝင်ခွင့်စာမေးပွဲရမှတ်နှင့် တက္ကသိုလ်ဝင်တန်းရမှတ်ကို ပူးတွဲစဉ်းစားမည်ဖြစ်သည်။ အောင်မြင်သူများကိုသာ လက်ခံသင်ကြားပေးမည် ဖြစ်ပါသည်။

၃။ မန္တလေးမြို့တွင် သင်တန်းတက်ရောက်စဉ်အတွင်း သင်တန်းသားများသည် မိမိအစီအစဉ်ဖြင့် နေထိုင်စားသောက်ရမည် ဖြစ်ပါသည်။

၄။ သင်တန်းသို့တက်ရောက်ခွင့်ရရန် သတ်မှတ်ချက်များနှင့်ကိုက်ညီသည့် လျှောက်ထားသူများသည် အရည်အချင်းစစ် ဝင်ခွင့်စာမေးပွဲ စာစစ်ဌာန(၂)ခုဖြစ်သည့် မြန်မာသတင်းအချက်အလက်နည်းပညာတက္ကသိုလ်(MIIT)နှင့် ရန်ကုန်ကွန်ပျူတာ တက္ကသိုလ်တို့၌ ၇-၁၂-၂၀၁၅ ရက်တွင် ဝင်ခွင့်စာမေးပွဲကို ဝင်ရောက်ဖြေဆိုကြရမည် ဖြစ်ပါသည်။

၅။ အရည်အချင်းစစ် ဝင်ခွင့်စာမေးပွဲသည် (၂)နာရီမေးခွန်းဖြစ်ပါသည်။ တက္ကသိုလ်ဝင်တန်းအဆင့် သင်္ချာ၊ အင်္ဂလိပ်စာ၊ ဓာတုဗေဒ၊ ရူပဗေဒ ဘာသာရပ်ဆိုင်ရာမေးခွန်းများ ဖြေဆိုရမည်ဖြစ်ပြီး နမူနာမေးခွန်းအား www.miit.edu.mmတွင် ရယူနိုင်ပါသည်။

၆။ ဖြေဆိုရမည့် ခုံအမှတ်များနှင့် စာစစ်ဌာနများကို မြန်မာသတင်းအချက်အလက်နည်းပညာတက္ကသိုလ်၏ ကြော်ငြာ သင်ပုန်းများနှင့် www.miit.edu.mm တွင် ကြော်ငြာသွားမည်ဖြစ်ပါသည်။

၇။ အသေးစိတ်အချက်အလက်များကို www.miit.edu.mm တွင်လည်းကောင်း၊ ဖုန်းနံပါတ် ၀၉-၇၈၅၅၅၇၇၀၄ နှင့် ၀၉-၇၈၅၅၅၇၇၀၉ များသို့လည်းကောင်း တိုက်ရိုက်ဆက်သွယ်မေးမြန်းစုံစမ်းနိုင်ပါသည်။

၈။ လျှောက်ထားသူများသည် အောက်ဖော်ပြပါ အချက်အလက်များကို လျှောက်လွှာနှင့်အတူ ပူးတွဲပေးပို့မှသာ ဝင်ခွင့် စာမေးပွဲ ဖြေဆိုရန် လက်ခံစဉ်းစားပေးမည်ဖြစ်ပါသည်။

(က) ၂၀၁၄-၂၀၁၅ ပညာသင်နှစ်တွင် ကျင်းပခဲ့သော တက္ကသိုလ်ဝင်တန်းစာမေးပွဲ အောင်လက်မှတ်မိတ္တူ

(ခ) ၂၀၁၄-၂၀၁၅ ပညာသင်နှစ်တွင် ကျင်းပခဲ့သော တက္ကသိုလ်ဝင်တန်းအောင်မြင်သည့် အမှတ်စာရင်းမိတ္တူ

(ဂ) ကျောင်းသား၊ ကျောင်းသူနှင့် မိဘ(၂)ပါး၏မှတ်ပုံတင်မိတ္တူ

(ဃ) (၆)လအတွင်းရိုက်ကူးထားသော ပတ်စပို့အရွယ်ဓာတ်ပုံ(၄)ပုံ

(င) သက်ဆိုင်ရာရပ်ကွက်နှင့် ရဲစခန်းမှ အကျင့်စာရိတ္တကောင်းမွန်ကြောင်း ထောက်ခံစာ

(စ) သက်ဆိုင်ရာ မြို့နယ်ကျန်းမာရေးဦးစီးဌာနမှ ကျန်းမာရေးကောင်းမွန်ကြောင်း ထောက်ခံစာ

မြန်မာသတင်းအချက်အလက်နည်းပညာတက္ကသိုလ်
မန္တလေးမြို့

ကိုညာဏ် KO NYAN
Car Rental & Travel Service
ဘုရားဖူးခရီးစဉ်အမျိုးမျိုး နှင့်လချုပ်အတွက် Model မြင့် ကားသစ် မျိုးစုံ ရောင်း/ဝယ်/ငှားရန်ရှိသည်။ ယာဉ်ပိုင်ရှင်များလည်း ဆက်သွယ်နိုင်ပါသည်။
09-5078440,01-551649,01-209183

### ပျောက်ဆုံးကြောင်း

ကျွန်တော် မောင်ဇာနည်ဟိန်း(၁၂/ဒဂန (နိုင်)၀၃၁၄၃၂)၏ CDC -72703 သည် ပျောက်ဆုံးသွားပါသဖြင့် တွေ့ရှိကအကြောင်းကြားပေးပါရန်။

ဖုန်း ၀၉-၂၆၁၃၈၅၄၉၄

HIGHWAY STAR
TRAVELS & TOURS CO., LTD
Nov 21 25 28
10 +1
8 +1
Nov 25
Dec 4,24
Scania
09-253 235 411-22, 09-253 241 300, 09-795 565 199, 09-36 220 162

Super Rich Man
Swimming Pool Specialize Company
ရေကူးကန်နှင့်ပတ်သက်သော လုပ်ငန်းအားလုံး နေရာဒေသမရွေး တာဝန်ယူဆောင်ရွက်ပေးပါသည်။
* ရေကူးကန် တည်ဆောက်ခြင်းလုပ်ငန်းကို ယိုစိမ့်ခြင်း ပေါက်ကွဲခြင်းနှင့် ဆူနာမီဖြစ်ခြင်းတို့မှ လွဲ၍ခိုင်ခံ့မှုကို (၂၅)နှစ် အာမခံဖြင့်တည် ဆောက်ပေးသည်။
* ရေကူးကန်ထိန်းသိမ်းရေးလုပ်ငန်းကိုလစဉ်ဆောင်ရွက်ပေးပါသည်။
* ရေကူးကန်သုံး စက်ပစ္စည်းများ အားလုံးရောင်းချပေးပါသည်။
* ရေကူးကန်သုံး ကြွေပြားများ သီးသန့်ရောင်းချပေးပါသည်။
* ရေကူးကန်တည်ဆောက်ခြင်းလုပ်ငန်းအတွက် ဒီဇိုင်းရေးဆွဲပေးခြင်း၊ ခန့်မှန်းခြေ ကုန်ကျစရိတ် တွက်ချက်ပေးခြင်းတို့ ဆောင်ရွက်ပေး ပါသည်။
* ရေကူးကန် ရှိပြီးသောသူများအတွက်ရေသန့်စင်ခြင်းလုပ်ငန်းဆောင် ရွက်ပေးပါသည်။
* ရေကူးကန်ပစ္စည်းများ ဟောင်းနွမ်းဆွေးမြေ့နေပါကအသစ်လဲလှယ် တပ်ဆင်ပေးပါသည်။
* အလှရေကူးကန်များတည်ဆောက်ခြင်း၊ရေတံခွန်တည်ဆောက်ခြင်း ကျောက်တုံးဥယျာဉ်တည်ဆောက်ခြင်း၊ ရေပန်းအလှတည်ဆောက် ခြင်းများကိုဆောင်ရွက်ပေးပါသည်။
* ရေကူးကန်ရေလှည့်လည်စနစ်တပ်ဆင်ခြင်းနှင့် M&E လုပ်ငန်း များဆောင်ရွက်ပေးသည်။
Ph: 09-785372370, 09-5372370, 09-5414390
01-401518, 01-8604064
Show Room: အမှတ်(၂၉-ဘီ)၊ တောင်မြင်းပြိုင်ကွင်းလမ်း၊ တာမွေ။

### အမြန်ဆက်သွယ်ပါရန်

လှိုင်သာယာမြို့နယ်၊ ဒိုင်စုရပ်ကွက်နေ ကျွန်မ ဒေါ်ကြူကြူ၏ အမျိုးသားဖြစ်သူ ဦးခင်မောင်လင်း[၁၂/လသယ(နိုင်)၀၇၄၆၅၆] သည် ၁-၁၀-၂၀၁၅ ရက်မှစ၍ ထွက်သွားရာမှ ယခုအချိန်ထိ ဖုန်းခေါ်မရ၊ အိမ်ပြန်မလာ၊ အဆက်အသွယ်မရပါသဖြင့် ကျွန်မနှင့်တကွ မိသားစုများ စိတ်ပူပန်နေရပါသည်။ ဦးခင်မောင်လင်း အမြန်ဆက်သွယ်ပါရန်။

ဒေါ်ကြူကြူ
[HTYA 021027]
Ph:09-43067405

### ရောင်းမည်/ငှားမည်

၁။ မင်္ဂလာဒုံလေဆိပ်အနီး (၁၁ ပေ×ပေ၅၀) ပျဉ်ထောင်(အသစ်)ကိုယ်ပိုင်မီတာ၊ ကိုယ်ပိုင်ရေတွင်း၊ ရေမော်တာပါ။ မှတ်ချက် - ကားဖြင့်လဲနိုင်သည်။ သိန်း(၁၈၀)အငှား(၁)သိန်း

၂။ မင်္ဂလာဒုံလေဆိပ်အနီး(ပေ၂၀ × ပေ၆၀) ထောင့်ကွက်၊ ပျဉ်ထောင်၊ မီတာပါ၊ အဝီစိ၊ (စလစ်ရှိ) သိန်း(၃၆၀)အငှား(၁)သိန်း

၃။ မင်္ဂလာဒုံလေဆိပ်အနီး (၁၇ ပေ×၃၅ပေ)ပျဉ်ထောင်အသစ်၊ မီတာပါ၊ အဝီစိရှိ။ အငှား(၁)သိန်း

၄။ မရမ်းကုန်းကျောက်ရေတွင်း(၁၃ ပေ×ပေ၆၀)ပျဉ်ထောင်+မီတာပါ၊ အဝီစိရှိ ခြံကာပြီး၊ (စလစ်ရှိ) သိန်း(၂၅၀)

၅။ မရမ်းကုန်းကျောက်ရေတွင်း (ပေ၅၀×ပေ၅၀)ပျဉ်ထောင်(၂)လုံး၊ မီတာ(၂)လုံး၊ အဝီစိရှိ ထောင့်ကွက်။ သိန်း(၈၀၀)

၆။ မရမ်းကုန်းကျောက်ရေတွင်း (၂၇ပေ×၅၇ပေ)၊ အုတ်ခတ်ပြီး၊ ပျဉ်ထောင်+မီတာပါ+ရေရှိ ထောင့်ကွက်။ သိန်း(၇၀၀)

၇။ Toyota Corolla Fielder 2003 (FF) 3 ထောင်ကျော်၊ မှန်ငါးချပ်အမည်း၊ ကားအနက်ရောင်၊ အပေါ်တန်း+အောက် Sket ပတ်လည်၊ အနောက်စပွိုင့်ဒါပါ၊ ကွိုင်အမြင့်၊ အတွင်းပလတ်စတစ် ခင်းပြီး၊ လယ်သာအစွပ်၊ Back Camera ၊ TV , Aircon ကောင်း၊ ကားကောင်း ကားသန့်၊ အလွိုင်းဝှေ၊ Bridestone တာယာသစ်၊ (ဂျပန်Spare ဘီးနှင့် ဝှေငါးလုံးပါသည်။) (၁၂၅)သိန်း

၈။ Toyota Vitz 2009/1300 CC, 1J (1 ထောင်ကျော်)၊ အဖြူရောင်၊ ကားကောင်းကားသန့်၊ လည်သာစွပ်၊ Back Camera, TV, Air Con ကောင်း၊ Spare တာယာ(၅)လုံးပါ။ သိန်း(၁၀၀)

၉။ Toyota Corolla L.S Sloon 5B အဖြူရောင်၊ ကားသန့်။ သိန်း(၇၅)

ဆက်သွယ်ရန်
ကိုမင်းအောင် (မင်းအောင် အိမ်၊ ခြံ၊ မြေ အကျိုးဆောင်)
အမှတ်(၄၅/၅၅ D)၊ လေဆိပ်လမ်းသွယ်(၁)၊ (၁၀)မိုင်၊ ပြည်လမ်း၊ ရန်ကုန်မြို့။
Ph: 09-421014363. 09-31812317, 01-655809

### ကန့်ကွက်နိုင်ပါကြောင်း

ရန်ကုန်တိုင်းဒေသကြီး၊ မြောက်ပိုင်းခရိုင်၊ မှော်ဘီမြို့နယ်၊ တိုးချဲ့(၄)ရပ်ကွက်၊ ကိုယ်ထူကိုယ်ထအိမ်ရာချထားရေးကော်မတီမှ ချထားပေးသည့် အိမ်ရာအကွက်အမှတ် (ရ-၂)ခေါ်တွင်သော အလျားပေ ၆၀×အနံပေ ၄၀ မြေကွက်ကို ဦးလင်းထွဋ်နောင်[၁၂/ဥကတ(နိုင်)၁၇၁၄၄၉] မှ ဝယ်ယူပိုင်ဆိုင်လျက်ရှိပါသည်။ အဆိုပါမြေကွက်နှင့်ပတ်သက်၍ ဥပဒေနှင့်အညီ ရုံးကိစ္စများ ဆောင်ရွက်ရန်ရှိပါသဖြင့် ကန့်ကွက်လိုသူများသည် ဤသတင်းစာကြော်ငြာပါသည့်နေ့မှစ၍ (၇)ရက်အတွင်း လာရောက်ကန့်ကွက်နိုင်ပါသည်။ ဦးလင်းထွဋ်နောင်[၁၂/ဥကတ(နိုင်)၁၇၁၄၄၉]

### အောက်ပါဝန်ထမ်းများ အမြန်ဆုံးအလိုရှိပါသည်

| | |
|---|---|
| Waitress | 2 |
| Kitchen Helper | 3 |

အတွေ့အကြုံရှိသော သူများကို လစာညှိနှိုင်းပေးမည်။
ဆက်သွယ်ရန်။ ။ ၆၀/ဘီ၊ ရွှေတောင်ကြား (၂)ရပ်ကွက်
ဖုန်း-၀၁-၅၃၄၅၁၃/၀၉-၄၂၅၃၁၃၄၀၆

အမှတ်စဉ် ၉၃၉
ချောကျက် ဂျာနယ်
အပတ်စဉ် တနင်္လာနေ့တိုင်း
အိမ် ခြံ မြေ တိုက်ခန်း ကွန်ဒို
စက်မှုဇုန် ရောင်း ဝယ် ငှား
ဈေးနှုန်း သတင်း
အချက်အလက်များ ပြည့်စုံစွာ...
အမှတ် ၉၉ - (A) မြေညီ ၊ ၄၂ လမ်း(အောက်) ဗိုလ်တထောင်မြို့နယ်
ရန်ကုန်မြို့ ၊ ဖုန်း ၇၀၇၁၀၃ ၊ ၇၁၀၁၀၂ ၊ ၀၉ ၂၅၂၂၆၁၁၅
ဆေးဝါးအတု အင်ပါယာ
SPECIAL REPORT
■ အမှန်တရားသည် သွေးမြေခြင်းမရှိ
■ ရွေးကောက်ပွဲအလွန် မြန်မာ့နိုင်ငံရေး
■ ကမ္ဘာချက်မယ့် စိတ်ထားများ ပြင်ဖို့လိုပြီ
■ ကိုယ့်နေရာကိုယ်နေ ကိုယ့်အလုပ်ကိုယ် လုပ်ကြ
■ မြန်မာ့ပန်းချီဈေးကွက် ဖွံ့ဖြိုးရန် အလားအလာများ
■ အပျောက်စနစ်တိုက်ခန်းများတွင် မြေရှင်အားအိမ်လခပေးရခြင်း အိမ်ငှားဖြစ်မလာခြင်း
■ တရားဥပဒေ မစိုးမိုးလျှင် သဘာဝအရင်းအမြစ်များ ပြန်းတီးမှု ပိုမိုမြန်ဆန်မည်
■ နိုင်ငံတကာ အိမ်ခြံမြေသတင်းများ
■ မန္တလေး စီးပွားသတင်းများနှင့် မျက်မှောက်ရေးရာများ

### ကန့်ကွက်နိုင်ကြောင်းကြော်ငြာ

လှိုင်သာယာမြို့နယ်၊ မြေတိုင်းရပ်ကွက်အမှတ်(သကမ-၁၆)၊ မြေကွက်အမှတ်(၁၅၁/က)၊ မြေကွက်တည်နေရာအမှတ်-(၁၅၁/က)၊ မြဝတီမင်းကြီးလမ်း၊ (၁၈)ရပ်ကွက်၊ လှိုင်သာယာ၊ ဦးလှဝင်း အမည်ပေါက်ပါမစ်မြေအား အမည်ပေါက် ဦးလှဝင်းထံမှ အရပ်ကတိစာချုပ်ဖြင့် ဝယ်ယူပိုင်ဆိုင် သူ ဒေါ်သီတာထွေး[၁၄/ဒဒရ(နိုင်) ၁၁၇၁၃၄] က ပါမစ်ပျောက်ဆုံးကြောင်း ကျမ်းကျိန်လွှာ ဝန်ခံကတိ၊ ရဲစခန်းထောက်ခံစာ၊ ရပ်ကွက်ထောက်ခံစာ၊ မြို့နယ်စည်ပင်သာယာရေး ကော်မတီအဖွဲ့(၅)ဦးတို့၏ ထောက်ခံချက်များတင်ပြ၍ ဂရန်အသစ် လျှောက်ထားလာရာ (၁၄)ရက်အတွင်း ကန့်ကွက်နိုင်ပါသည်။

မြို့ပြစီမံကိန်းနှင့်မြေစီမံခန့်ခွဲမှုဌာန
ရန်ကုန်မြို့တော်စည်ပင်သာယာရေးကော်မတီ

### ကန့်ကွက်နိုင်ပါသည်

ရန်ကုန်မြို့၊ မင်္ဂလာတောင်ညွန့်မြို့နယ်၊ ကျိုက်တော်ရပ်ကွက်၊ ကျိုက်တော်လမ်း၊ အမှတ်(၂၅)၊ ၈-လွှာ(ခေါင်းရင်းခန်း)ဟု ခေါ်တွင်သည့် တိုက်ခန်းနှင့် အကျိုးခံစားခွင့် အရပ်ရပ်တို့ကို တရားဝင်လက်ဝယ်ထားရှိ ပိုင်ဆိုင်ခွင့်ရှိကြောင်း ဝန်ခံကတိပြုသူ ဦးရဲနိုင်ဌေး [၁၂/မဂတ(နိုင်)၀၂၀၅၈၁]ထံမှ ဝယ်ယူရန် တိုက်ခန်းတန်ဖိုး၏ တစ်စိတ်တစ်ဒေသအား စရန်ငွေအပြီးပေးချေထားပြီး ဖြစ်ပါသည်။ မည်သူမဆို ကန့်ကွက်လိုပါက ဤကြော်ငြာပါသည့်နေ့မှ (၇)ရက်အတွင်း ခိုင်လုံသော စာရွက်စာတမ်း အထောက်အထားမူရင်းများနှင့်တကွ ကန့်ကွက်နိုင်ပါကြောင်းနှင့် ကန့်ကွက်မှု မရှိပါက ဥပဒေနှင့်အညီ ဆက်လက်အရောင်းအဝယ် ပြုလုပ်သွားမည်ဖြစ်ပါကြောင်း အများသိစေရန် ကြေညာအပ်ပါသည်။

မြသစ် (၂၅၅/၂၅၇)၊ ၅(ဘီ)၊ ဗိုလ်မြတ်ထွန်းလမ်း၊ ဗိုလ်တထောင်မြို့နယ်။
ဖုန်း-၀၁-၂၉၄၉၅၅၊ ၀၉-၈၅၃၂၀၉၅၊ ၀၉-၈၅၃၂၀၆၇

1st year anniversary! Prestige Automobiles is offering special celebratory rates to selected BMW models (2 Series, 3 Series, 5 Series, 6 Series, 7 Series, X3, X4 and X5) at this year. Now is the perfect time to experience a whole new level of driving pleasure and arrive at your destination truely happy.

- Price calculated based on **1,050 Kyats/USD**
- 3 years BMW Service Inclusive

For the limited offers, don't miss a chance to visit our showroom today or call 01 2306133 to book your test drive now.

Prestige Automobiles ၏ BMW Sales & Service Centre ဖွင့်လှစ်ခြင်း (၁) နှစ်ပြည့် အထိမ်းအမှတ်အဖြစ် အောက်ပါ BMW မော်တော်ကားများ ၏ တန်ဖိုးအား အမေရိကန် တစ်ဒေါ်လာလျှင် မြန်မာကျပ်ငွေ (၁,၀၅၀) နှုန်းဖြင့် ပေးချေဝယ်ယူနိုင်မည်ဖြစ်ကြောင်း သတင်းကောင်းပါးအပ်ပါသည်။

| BMW Sedan Models | BMW X Models |
|---|---|
| BMW 2 Series | BMW X3 |
| BMW 3 Series | BMW X4 |
| BMW 5 Series | BMW X5 |
| BMW 6 Series | |
| BMW 7 Series | |

အရေအတွက်ကန့်သတ်ထားသည့်အတွက် သင့်ရဲ့ BMW ကို ယခုပဲ အရယူဖို့ Prestige Automobiles သို့ အရောက်လှမ်းခဲ့လိုက်ပါ။

**Prestige Automobiles Co.,Ltd. The Exclusive Authorised BMW Dealer in Myanmar.**
No.485, Corner of Pyay Road and Narnattaw Street, Kamayut Township, Yangon, Myanmar.

Join BMW Myanmar
www.facebook.com/BMWPAC

Open Tomorrow

# Opportunities driven by connectivity

ဆက်သွယ်မှုမှ ဆောင်ရွက်ပေးမည့်အခွင့်အလမ်းများ

2 Shows, 1 Event

CommuniCast 2015 Myanmar

The 2nd Communications Technology, Enterprise & Convergence Solutions Show

International Myanmar ICT Exhibition 2015

Incorporating: Satellite Forum 2015 Myanmar

Supported by: MCF, Software Park Thailand

Supported by: MCF, MCPA, MCIA

## 17 - 19 November 2015

Myanmar Event Park (MEP), Yangon

(9.00-17.00 Hrs.)

Register at **www.communicastmyanmar.com**

Info Hotline: +95-1 513 515 - 519

စီးပွားရေးလုပ်ငန်းရှင်များသာ၊ အသက် (၁၈) နှစ်အောက်ဝင်ခွင့်မပြု

Official Medias: Internet Journal, NetGuide, MobileGuide, Oxford Business Group, Telecom Review

Local Media Partner: Myanmar Times

Organised by: BES, Allworld Exhibitions Member

SWEETY HOME® 20th Anniversary Since 1995 2015 PROMOTION ၏

# ရွှေသားကံထူးရှင်များစာရင်း

| အထူးဆု | ပထမဆု | ဒုတိယဆု |
|---|---|---|
| ရွှေစင်(၁၀)ကျပ်သား | ရွှေစင်(၃)ကျပ်သား | ရွှေစင်(၂)ကျပ်သား |
| ကံထူးရှင် | ကံထူးရှင် | ကံထူးရှင် |
| ပေါက်မဲနံပါတ် -38443 | ပေါက်မဲနံပါတ် -05143 | ပေါက်မဲနံပါတ် - 39260 |
| မအိသဲဖြူ | ဒေါ်ရှုပါဝင်း | မနွယ်နီအောင် |
| ၁၄/မမက(နိုင်)၂၆၆၉၃၅ | ၈/ပခက(နိုင်)၀၇၇၃၈၁ | ၁၂/ရပသ(နိုင်)၀၅၈၀၇၅ |
| ရန်ကုန်မြို့ | မှော်ဘီမြို့ | ရန်ကုန်မြို့ |

နှစ်သိမ့်ဆု(၅)ဆု ရွှေစင်(၁)ကျပ်သား

| နှစ်သိမ့်ဆု (၁) | နှစ်သိမ့်ဆု (၂) | နှစ်သိမ့်ဆု (၃) | နှစ်သိမ့်ဆု (၄) | နှစ်သိမ့်ဆု (၅) |
|---|---|---|---|---|
| ပေါက်မဲနံပါတ် -13085 | ပေါက်မဲနံပါတ် -20901 | ပေါက်မဲနံပါတ် -32623 | ပေါက်မဲနံပါတ် -31480 | ပေါက်မဲနံပါတ် -10667 |
| ကိုကိုမောင်+မအိအိဖြိုး | ကိုအောင်နိုင်စိုး | ကိုကျော်ဇင်ဝင်း | မခင်စန်း | မဂါဂါလှိုင် |
| ၉/ခမစ(နိုင်)၀၀၉၂၃၀ | ၁၂/ပတတ(နိုင်)၀၂၄၉၆၂ | ၁၂/တမန(နိုင်)၁၀၈၃၃၁ | ၁၂/လသန(နိုင်)၀၀၇၅၂၀ | ၉/မရက(နိုင်)၁၂၉၁၃၄ |
| မန္တလေးမြို့ | မန္တလေးမြို့ | ရန်ကုန်မြို့ | ရန်ကုန်မြို့ | မန္တလေးမြို့ |

အခြားဆုမဲပေါင်းများစွာ

| SOFA | SPRING MATTRESS ( CALLA ) | အငွေ့စုပ်စက် | ဂက်(စ်)မီးဖို | ထမင်းပေါင်းအိုး |
|---|---|---|---|---|
| ပေါက်မဲနံပါတ် -48049 | ပေါက်မဲနံပါတ် -28180 | ပေါက်မဲနံပါတ် -09503 | ပေါက်မဲနံပါတ် -46909 | ပေါက်မဲနံပါတ် - 26520 |
| ဒေါ်မာမာလွင် | ဒေါ်အေးရွှေ | ကိုကျော်သူရ | မနန်းစုစုအောင် | မနန်းဝေဦး |
| ၁၄/ဖလန(နိုင်)၀၈၄၅၂၀ | ၉/ပမန(နိုင်)၀၇၅၈၉၅ | ၅/ရဥန(နိုင်)၀၇၆၁၉၀ | ၁၃/တကန(နိုင်)၀၉၅၁၄၀ | ၁၃/မကန(နိုင်)၀၂၃၇၄၄ |
| ရန်ကုန်မြို့ | ပျဉ်းမနားမြို့ | မန္တလေးမြို့ | ရန်ကုန်မြို့ | မန္တလေးမြို့ |

ရွှေသားကံထူးရှင်များ အနေဖြင့် ရွှေသားဆုများအား ဆွီတီးဟုမ်း (ရုံးချုပ်) 01-566045 သို့ ဆက်သွယ်မေးမြန်းထုတ်ယူနိုင်ပြီး အခြားဆုမဲ ကံထူးရှင်များ အနေဖြင့် သက်ဆိုင်ရာ အရောင်းပြခန်းများတွင် မှတ်ပုံတင်မူရင်း၊ ပေါက်မဲလက်မှတ်နှင့်အတူ ဆုမဲများအား (30.11.2015) နေ့ နောက်ဆုံးထား၍ လာရောက်ထုတ်ယူနိုင်ပါသည်။ YGN-01 551591, 8550358, 9669544 MDY- 09 9779 19888, 02- 65938

## သာသနာရောင်ဝါထွန်းစေဖို့ သမ္မတ ကထိန်သင်္ကန်းများ ဝယ်ယူလှူဒါန်းကြပါစို့ .....

| | | |
|---|---|---|
| ၁ | အမှတ်-၁၁၈၊ ရေတာရှည်လမ်းဟောင်း၊ ဗဟန်းမြို့နယ်။ | ၀၁-၅၄၅၃၉၅၊ ၅၄၅၃၉၆ |
| ၂ | အမှတ်-၁၅၆၊ ရွှေဂုံတိုင်လမ်းမကြီး၊ ဗဟန်းမြို့နယ်။ | ၀၁-၅၄၃၂၀၂၊ ၅၄၃၂၀၆ |
| ၃ | အမှတ်-၂၃/ဘီ၊ ရေတာရှည်လမ်းဟောင်း၊ ဗဟန်းမြို့နယ်။ | ၀၁-၃၈၀၅၇၃ |
| ၄ | အမှတ်-၁၁၃၊ အထက်ကြည့်မြင်တိုင်လမ်းမကြီး၊ ကြည့်မြင်တိုင်မြို့နယ်။ | ၀၉-၇၃၀၁၆၀၃၂ |
| ၅ | အမှတ်-၉၆၊ အထက်ပုဇွန်တောင်လမ်းမကြီး၊ မင်္ဂလာတောင်ညွန့်မြို့နယ်။ | ၀၉-၇၃၀၅၇၇၅၆၆ |
| ၆ | အမှတ်-၁၂၅၊ သံဈေးရှေ့၊ လမ်းမတော်လမ်း၊ လမ်းမတော်မြို့နယ်။ | ၀၁-၂၂၅၅၀၆ |
| ၇ | အမှတ်-၃၇၊ ကုန်ဈေးတန်းလမ်း(အောက်)၊ ပန်းဘဲတန်းမြို့နယ်။ | ၀၉-၇၃၀၀၅၉၂၆ |
| ၈ | အမှတ်-၅၁(ဘီ)၊ ရေတာရှည်လမ်းသစ်၊ ဗဟန်းမြို့နယ်။ | ၀၁-၈၆၀၃၀၈၅ |
| ၉ | တိုက်-A၊ အခန်း-၁၊ ပုဇွန်မှာအိမ်ရာ၊ အင်းစိန်ဈေးကြီးအနီး၊ လှိုင်မြစ်လမ်း၊ အင်းစိန်မြို့နယ်။ | ၀၁-၆၄၂၃၂၂ |
| ၁၀ | ၁၂၁၊ ရန်ကုန်-အင်းစိန်လမ်း၊ လက်ခုပ်ပင် ကမာရွတ်၊ စံရိပ်ငြိမ်နှင့် ဆင်ရေတွင်းမှတ်တိုင်ကြား။ | ၀၉-၇၃၀၆၅၂၃၇ |
| ၁၁ | အမှတ်-၂၆၊ သမိန်ဗရမ်းလမ်းမကြီး၊ တာမွေမြို့နယ်။ | ၀၉-၇၃၀၀၅၇၉၃ |
| ၁၂ | ရန်ကုန်-မန္တလေးကားလမ်း၊ ဆင်ရတနာ မြင်းရတနာကြား၊ ပျဉ်းမနားမြို့၊ နေပြည်တော်။ | ၀၆၇-၂၂၅၉၇ |
| ၁၃ | အမှတ်(၁၆၉)၊ မင်းဘာကြီးလမ်း၊ ဘောက်သီးစုရပ်ကွက်၊ စစ်တွေမြို့။ | ၀၄၃-၂၁၄၁၂ |
| ၁၄ | အမှတ်(၇၆)၊ အနောက်မြင်းပြိုင်ကွင်းလမ်း၊ တာမွေမြို့နယ်။ | ၀၉-၂၅၀၃၆၇၇၃၈ |
| ၁၅ | ၂/၈၃၊နေပြည်တော်လမ်းမကြီး(ယခင် ပျဉ်းမနား-တောင်ညိုလမ်း)ဆင်ရတနာအနီး၊ယောက်သွားအင်းရပ်၊နေပြည်တော်-ပျဉ်းမနားမြို့။ | ၀၆၇-၂၄၇၇၃ |

သမ္မတ ဆိုင်များအားလုံးတွင် ပစ္စည်းမှန်၊ ဈေးနှုန်းမှန်ဖြင့် လက်လီ/လက်ကား ဝယ်ယူရရှိနိုင်ပါသည်။

ကြော်ငြာ


**စိန်ဝင်းနှင့်ရောင်းရင်းများ**

**တောင်ကြီး/ပြင်ဦးလွင် မီးပုံးပျံပွဲတော် (Nov 24) ထွက်မည်**

▲ တောင်ကြီး၊ အင်းလေး၊ ပင်းတယ၊ ကုံလုံ၊ ထမ့်စမ်း၊ မွေတော်ကက္ကူ
▲ မန္တလေး၊ ပြင်ဦးလွင်၊ စစ်ကိုင်း၊ မုံရွာ၊ (ကျောက်စိမ်းဘုရား)
▲ ပုပ္ပါး–ပုဂံ (စွယ်တော်လေးဆူ)၊ ပခုက္ကူ၊ စလေ (ရုပ်စုံ)
▲ ပုပ္ပါး–ပုဂံ (စွယ်တော်လေးဆူ)၊ မန္တလေး၊ ပြင်ဦးလွင်
▲ ထားဝယ် ရှင်ကိုးရှင်၊ မောင်းမကန်ကမ်းခြေ
▲ မော်လမြိုင်၊ ကျိုက္ခမီ၊ စက်စဲ၊ နွားလပို့တောင်
▲ ကျိုက်ထီးရိုး/ချောင်းသာ (နေ့စဉ်)
▲ ထုံးဘို အကောက်တောင်၊ ပြည်ဘုံရားစုံ (စနေ) ▲ ဇလွန် (တနင်္ဂနွေ)

အပတ်စဉ် သောကြာနေ့တိုင်း

၂၇၅၊ ပန်းဆိုးတန်းလမ်း (အပေါ်လမ်း) 01-249871,255553,09-5137245,09-5122511



UNIQUE TRAVELS & TOURS CO.,LTD.

# UNIQUE STAR

TRAVELS & TOURS

ဗန်ကောက်၊ ပတ္တရား (6)D[ Dream/Safari World, Emerald Buddha, Baiyoke Sky / Cruise Dinner, Tiger Zoo, Nong Nooch Garden, Alcaza Show, Ayutthaya]
Nov: 21, 28 / Dec: 5, 12, 19 / Jan: 2, 9, 16, 23, 30 ($300)
ဗန်ကောက်၊ ပတ္တရား (3)D, (4)D, (5)D Nov: 26 / Dec: 5, 12, 19, 26 ($200)
ဗန်ကောက်၊ ဖူးခက် (6)D Nov: 28 / Dec: 24, 25, 29, 30 / Jan: 2, 9 ($500)
ဖူးခက် / ချင်းမိုင် (4)D Nov: 28 / Dec: 24, 25, 29, 30 / Jan: 2, 9 ($300)
ကူမင်း၊ သလီ၊ လီကျန်း၊ ရှန်ဂရီလာ (8)D Nov: 28 / Dec: 12, 26 ($500)

**Bangkok-Pattaya-Cambodia**
**Nov: 28 / Dec: 24, 25 ($ 500)**
**Bangkok-Pattaya-Ayuttaya**
**(6 Days/ 5 Nights) Airticket Included**
**Dec : 24, 25, 29, 30 ($ 550)**

70/A,Kabaaye PagodaRd, 860 4964-65-66, 708 353, 705 723, 097310 9133, 7310 9144, 73109 155, 73109 166.
No(126),42th Street, 83rd x 84th Street,Mandalay.099-7200 3797, 09-514 8079, 09- 540 1568, 09-540 1569



# စိန်နန်းတော်
Diamonds & Fine Jewelry

ကမ္ဘာ့အေးဘုရားလမ်းနှင့် စက်မှု(၁)လမ်းထောင့်ရှိ
Myanmar Centre Plaza (HAGL) Shopping Mall အသစ်
(Sedona Hotel မျက်နှာချင်းဆိုင်) တွင်
စိန်နန်းတော်စိန်ရွှေရတနာဆိုင်၏ (၆) ဆိုင်မြောက်ဆိုင်ခွဲသစ်ကို
၁၄.၁၁.၂၀၁၅ (စနေနေ့) တွင် စတင်ဖွင့်လှစ်ပါမည်၊

**ဆိုင်သစ်ဖွင့်ပွဲ Grand Lucky Draw Program**

Grand Prize ငွေသား ကျပ်သိန်း (၁၀၀)
(၁) ငွေသား ကျပ် (၂၅) သိန်း၊
(၂) ငွေသား ကျပ် (၁၀) သိန်း၊
(၃) ငွေသား ကျပ် (၃) သိန်း၊ – ၅ ဆု
(၄) ငွေသား ကျပ် (၂) သိန်း၊ – ၁၀ ဆု
(၅) ငွေသား ကျပ် (၁) သိန်း၊ – ၁၅ ဆု

Grand Lucky Draw ဖွင့်ပွဲကို ၃၁.၁.၂၀၁၆ နေ့လယ် ၃ နာရီတွင် Myanmar Plaza (HAGL) Promotion Area တွင် ကံထူးရှင်များကို မဲဖောက်ချီးမြှင့်ပေးပါမည်၊

**နေ့စဉ်ချက်ချင်းပေါက်ချက်ချင်းယူ ဗလာမပါကံစမ်းမဲအနေဖြင့်**

(၁) စိန်နားကပ် (၅) ရံ
(၂) စိန်ဆွဲသီး (၁၀) လုံး
(၃) စိန်လက်စွပ် (၁၅) ကွင်း
(၄) ရွှေဆွဲပြား (၁၀၀) ပြား
(၅) ပလက်တီနမ်နားကပ်၊ ဆွဲသီး၊ လက်စွပ် အမယ် (၂၀၀) နှင့် အခြားအဖိုးတန်ဆုမဲပေါင်းများစွာ

**Special Discounts**

**5% - 30% off**

Promotion နှင့် LuckyDraw ကာလ – (၁၄.၁၁.၂၀၁၅) မှ (၃၁.၁.၂၀၁၆) ထိ

**Now Open @ Myanmar Plaza (HAGL)**

စိန်နန်းတော်၏မိတ်ဟောင်းမိတ်သစ်များကို ဆိုင်ခွဲသစ်တွင် လာရောက်ဝယ်ယူအားပေးပါရန် လေးစားစွာဖိတ်ကြားအပ်ပါသည်၊

Phone - 09 425008475, 09 5007193

ACTIVE FAMILY DAY OUT 2015
3D
Adventure Walk

**မြန်မာနိုင်ငံ၏ပထမဆုံးသော 3D လမ်းလျှောက်ပွဲကြီးတွင်တက်ကြွစွာပါဝင်ကြပါစို့။**

မိသားစု၊ သူငယ်ချင်း၊ အပေါင်းအသင်းတွေနဲ့ အတူ ရန်ကုန်မြို့လယ်မှာ သဘာဝ တောတောင် ရေတံခွန်၊
ချောက်ကမ်းပါးတွေကိုစိတ်လှုပ်ရှားမှုအပြည့်နဲ့ ကျော်ဖြတ်ရမယ့် လမ်းလျှောက်ပွဲအတွက် စာရင်းသွင်းလိုက်ရအောင်။

Register ပြုလုပ်ရမည့်နေ့ရက် / အချိန် - ၂၀၁၅ ခုနှစ်၊ နိုဝင်ဘာ ၁၆ မှ ဒီဇင်ဘာ ၂ ရက်နေ့အထိ ( မနက် ၁၀ နာရီမှ ည ၈ နာရီအထိ)
နေရာ - marketplace by City Mart(Golden Valley),
Ocean Supercenter(Shwe Gone Daing),City Mart (Thamine),
City Mart (Junction Maw Tin)

ယခုစာရင်းပေးသွင်းနိုင်ပါပြီ။

လူဦးရေ ( ၂၅၀၀ ) အထိသာ ကန့်သတ်ထားပါသည်

ACTIVE FAMILY DAY OUT
brought to you by
CMHL F&N

ကြော်ငြာ

## ၁၉၇၅-၇၉ဓာတုဗေဒ၊ ကုန်ထုတ်ဓာတုဗေဒရန်ကုန်ဝိဇ္ဇာ သိပ္ပံတက္ကသိုလ် ကျောင်းသား/သူများ၏ သတ္တမအကြိမ်မြောက် အာစရိယပူဇော်ပွဲအတွက် အစည်းအဝေးဖိတ်ကြားခြင်း

သူငယ်ချင်းတို့ရေ

အာစရိယပူဇော်ပွဲအတွက် တိုင်ပင်ဆွေးနွေးကြဖို့ ဖိတ်ခေါ်အပ်ပါတယ်။ မပျက်မကွက် ဆက်ဆက်လာခဲ့ကြပါ။

နေ့ရက် -၁၉-၁၁-၂၀၁၅ရက်(ကြာသပတေးနေ့)

နေရာ -TG Bar, Golden Hillကမ္ဘာအေးဘုရားလမ်း၊ နှင်းဆီကုန်းဘိုးဘွားရိပ်သာရှေ့

အချိန် -မွန်းလွဲ ၁း၀၀နာရီမှ ၄း၀၀နာရီ

## နေပြည်တော်စည်ပင်သာယာရေးကော်မတီ အိတ်ဖွင့်တင်ဒါခေါ်ယူခြင်း

၁။ နေပြည်တော်စည်ပင်သာယာရေးကော်မတီ အင်ဂျင်နီယာဌာန(လမ်း/တံတား)၏ ၂၀၁၅-၂၀၁၆ဘဏ္ဍာရေးနှစ်အတွက် လိုအပ်သည့် ကတ္တရာများအား မြန်မာကျပ်ငွေဖြင့် ဝယ်ယူလိုပါ၍ ပစ္စည်းလက်ဝယ်ရှိပြီးသူများ အောက်ပါအတိုင်း အိတ်ဖွင့်တင်ဒါပေးသွင်းရန် ဖိတ်ခေါ်အပ်ပါသည်။

| စဉ် | ပစ္စည်းအမျိုးအစား | | အရေအတွက် |
|---|---|---|---|
| (က) | ကတ္တရာ(၈၀/၁၀၀) | | (၅၄၄)တန် |
| | Country of Origin | | Iran |
| (ခ) | တင်ဒါပုံစံထုတ်ပေးမည့်ရက် | - | ၁၆-၁၁-၂၀၁၅ |
| | တင်ဒါပိတ်မည့်ရက် | - | ၂၃-၁၁-၂၀၁၅ |
| | တင်ဒါပေးသွင်းရမည့်နေရာ | - | အင်ဂျင်နီယာဌာန (လမ်း/တံတား)နှင့်ညှိနှိုင်းဆောင်ရွက်ရေးဌာန၊ နေပြည်တော် စည်ပင်သာယာရေးကော်မတီ |

၂။ တင်ဒါပုံစံနှင့်အသေးစိတ်အချက်အလက်များအား ရုံးချိန်အတွင်း အောက်ပါလိပ်စာတွင် မေးမြန်းစုံစမ်း ထုတ်ယူနိုင်ပါသည်။

အင်ဂျင်နီယာဌာန(လမ်း/တံတား)
ဖုန်း-၀၆၇-၄၃၂၀၃၇
ညှိနှိုင်းဆောင်ရွက်ရေးဌာန
ဖုန်း-၀၆၇-၄၁၄၂၉၆

**ပစ္စည်းဝယ်ယူရေးအဖွဲ့**
**နေပြည်တော်စည်ပင်သာယာရေးကော်မတီ**

## ဦးအောင်ဟိန်းကျော်

ရေး၊ပြော၊ဘာသာပြန် စာအုပ်(လုံး၀)မကိုင်ဘဲသင်တဲ့ဆရာ

**အင်္ဂလိပ်စာရေးနည်း**

**အင်္ဂလိပ်စကားပြော** သင်တန်း

▪နိုင်ငံခြားသားများနှင့်လေ့ကျင့်သည်

• အင်္ဂလိပ်စကားပြော(Vol:1,2,3,4) • ရေးနည်း(Pre.,Vol:1,2,3)

ဆရာဖြစ်အင်္ဂလိပ်စာ (Ceritificate/Diploma)နှင့်ငြီ

• 392468 09517184 1

၁၆၇(၃ထပ်)ဆိပ်ကမ်းသာနိပ်ွန်၊ဆိပ်ကမ်းသာလမ်း(လယ်)ရန်ကုန်

## ကန့်ကွက်နိုင်ပါသည်

ရန်ကုန်မြို့၊ ပန်းဘဲတန်းမြို့နယ်၊ (၈)ရပ်ကွက်၊ ဗိုလ်ဆွန်ပက်လမ်း(အထက်)၊ အမှတ်(၃၇၉)၊ (၅)လွှာ၊ အခန်းအမှတ်(၁၅) ဦးချစ်ထွန်း(CC-၀၃၃၆၅၁)အမည်ပေါက်အခန်းနှင့် ၎င်း၏အကျိုး ခံစားခွင့်အရပ်ရပ်ကို ကျွန်ုပ်၏မိတ်ဆွေက အပြီးအပိုင်ဝယ်ယူရန် ရောင်းဖိုးငွေ၏တစ်စိတ်တစ်ဒေသကို ပေးချေထားပြီးဖြစ်ပါသဖြင့် အရောင်းအဝယ်ကို ကန့်ကွက်လိုပါက ယနေ့မှစ၍ (၁၄)ရက်အတွင်း ပိုင်ဆိုင်မှုအထောက်အထား မူရင်းစာရွက်စာတမ်းများနှင့်တကွ ကျွန်ုပ်ထံ လာရောက်ကန့်ကွက်နိုင်ပါသည်။ ထိုရက်ထက်ကျော်လွန်ပါက အရောင်းအဝယ်ကို ဥပဒေနှင့် အညီပြီးဆုံးသည်အထိ ဆက်လက်ဆောင်ရွက်သွားမည်ဖြစ်ပါကြောင်း အများသိစေရန် ကြေညာအပ်ပါသည်။

**ဦးတင်ဝင်း[၁၂/ပဘတ(နိုင်)၀၀၂၉၅၃]**
**အမှတ်(၂၈၉/၂၉၁)၊ ဗိုလ်ဆွန်ပက်လမ်း(အထက်)၊ (၈)ရပ်ကွက်၊**
**ပန်းဘဲတန်းမြို့နယ်၊ ရန်ကုန်မြို့။ ဖုန်း ၀၉-၅၀၇၉၅၂၂**

## ကန့်ကွက်နိုင်ကြောင်းအများသိစေရန်ကြေညာခြင်း

ရန်ကုန်တိုင်းဒေသကြီး၊ မြောက်ပိုင်းခရိုင်၊ အင်းစိန်မြို့နယ်၊ (က+ခ)ရပ်ကွက်၊ (က-၅)လမ်း၊ မြေကွက် အမှတ်- ၁၇၁၉ ဟုခေါ်တွင်သော အလျားပေ (၂၀)×အနံပေ(၆၀)ရှိမြေကွက်နှင့် ယင်းမြေပေါ်ရှိ ဆောက်လုပ်ထားသော အိမ်များ အပါအဝင် သီးပင်စားပင်မြေပေါ်မြေအောက်အကျိုးခံစားခွင့် အရပ်ရပ်အားလုံးတို့ကို တရားဝင်လက်ဝယ်ထားရှိ ပိုင်ဆိုင်ပြီး လွှဲပြောင်းရောင်းချခွင့် ရှိသူဖြစ်ကြောင်း ဝန်ခံကတိပြုသူများဖြစ်ကြသော မောင်ဇော်မင်း၊ မမြင့်မြင့်ကြည်၊ မောင်စိုးမြင့်၊ မောင်မြင့်စိုး၊ မောင်သိန်းဇော်လင်းတို့ထံမှ ကျွန်ုပ်မိတ်ဆွေက အပြီးအပိုင် ဝယ်ယူရန် အတွက် အရောင်းအဝယ်ပြုလုပ်သည့် တန်ဖိုးငွေ တစ်စိတ်တစ်ဒေသကို စရန်ငွေအဖြစ် ကြိုတင်ပေးချေထားပြီးဖြစ်ပါသည်။

အဆိုပါမြေကွက်နှင့်တကွ အကျိုးခံစားခွင့်အရပ်ရပ်အားလုံးတို့နှင့် ပတ်သက်၍ ကန့်ကွက်လိုသူများ သည် ခိုင်မာသောစာချုပ်စာတမ်း အထောက်အထား မူရင်းများဖြင့် ကြေညာသည့်နေ့မှ (၇)ရက်အတွင်း ကန့်ကွက်နိုင်ပါကြောင်းနှင့် သတ်မှတ်ရက်အတွင်း ကန့်ကွက်မည့်သူ မရှိပါက အရောင်းအဝယ်စာချုပ်ကို ဥပဒေနှင့်အညီ တရားဝင်ချုပ်ဆို ဆောင်ရွက်သွားမည်ဖြစ်ကြောင်း အများသိစေရန် ကြေညာအပ်ပါသည်။

လွှဲအပ်ညွှန်ကြားချက်အရ -

ဒေါ်နွေနှင်းအေး (စဉ် - ၂၈၂၉၃)
LL.B, B.A ( Business Law)
DBL, DIL, DML
အထက်တန်းရှေ့နေ
အမှတ် - ၅၆၅၊ ၅၆၇၊ အေ-၁၊
အပ်အေစီတာဝါ၊ပထမထပ်၊ ကုန်သည်လမ်း၊
ကျောက်တံတားမြို့နယ်၊
Ph:09-250060946, 09 787255716

## ဝမ်းနည်းကြေကွဲခြင်း

**ဒေါ်မာရှီးလျှင်(လားရှိုး)**

**အသက်(၁၀၈)နှစ်**

ဦးရန်ဟော်-ဒေါ်ခင်ခင်ထက်တို့၏မိခင် ဒေါ်မာရှီးလျှင် အသက်(၁၀၈) နှစ်သည် ၃-၁၀-၂၀၁၅ (စနေနေ့) နံနက်၁နာရီတွင် လားရှိုးမြို့နေအိမ်၌ ကွယ်လွန်သွားကြောင်း သိရှိရပါသဖြင့် မိသားစုနှင့်အတူ ထပ်တူထပ်မျှ ဝမ်းနည်းကြေကွဲရပါသည်။

**ကိုးကန့်စာပေနှင့် ယဉ်ကျေးမှုအသင်း(ရန်ကုန်)**

## ဝမ်းနည်းကြေကွဲခြင်း

**ပါမောက္ခ ဒေါက်တာ ဦးဇော်ဝင်း(Edwin Saw)**
**MBBS,F.R.C.S (Edinburgh)**
**ခွဲစိတ်ကုဆရာဝန်ကြီး**
**အသက်(၈၆)နှစ်**

ရန်ကုန်မြို့၊ (၆၁၅/ဒီ)၊ ပြည်လမ်း၊ ကမာရွတ်မြို့နယ်နေ (မေ့ဆေးဆရာ ဝန်ကြီး ဒေါက်တာဒေါ်သံဒါဖြူ)၏ ချစ်လှစွာသော ခင်ပွန်း၊ ဒေါက်တာဦးသန်းဝင်း-ဒေါ်တင်တင်အေး (Concordia International Ltd.)တို့၏ ချစ်လှစွာသော ဖခင် ပါမောက္ခ ဒေါက်တာဦးဇော်ဝင်း (Edwin Saw) MBBS,F.R.C.S (Edinburgh)ခွဲစိတ်ကုဆရာဝန်ကြီး အသက်(၈၆)နှစ်သည် ၁၁-၁၁-၂၀၁၅ရက်(ဗုဒ္ဓဟူးနေ့) ည နေ ၄း၄၅နာရီတွင် ဝိတိုရိယဆေးရုံ၌ ကွယ်လွန်သွားကြောင်း သိရှိရပါသဖြင့် မိသားစုနှင့် ထပ်တူထပ်မျှ ဝမ်းနည်းကြေကွဲရပါသည်။

**ဆရာဒေါက်တာ ဦးညဏ်သိန်းနှင့် သူငယ်ချင်းများ ဦးအောင်မင်း၊ ဦးသက်လင်း၊ U Andrew ဦးကျင်ရွှေ၊ ဦးစိန်ထွန်း၊ ဦးရတနာသန်း**

## အထူးဝမ်းနည်းကြေကွဲခြင်း

**ပါမောက္ခ ဒေါက်တာ ဦးဇော်ဝင်း (Edwin Saw)**
**MBBS,F.R.C.S(Edinburgh)**
**ခွဲစိတ်ကုဆရာဝန်ကြီး**
**အသက်(၈၆)နှစ်**

ပါမောက္ခ ဒေါက်တာ ဦးဇော်ဝင်း(Edwin Saw)အသက်(၈၆)နှစ်သည် ၁၁-၁၁-၂၀၁၅ (ဗုဒ္ဓဟူးနေ့)ညနေ ၄း၄၅နာရီတွင် ဝိတိုရိယဆေးရုံ၌ ကွယ်လွန်သွားကြောင်းသိရှိရပါသဖြင့် မိသားစုနှင့် ထပ်တူထပ်မျှ ဝမ်းနည်းကြေကွဲရပါသည်။

**ဒေါ်ခင်သန်း**
**ဦးဝင်းမော်-ဒေါ်ဝေမာကြည်**
**ဦးတိုနီလင်း-ဒေါ်ခင်ဖုန်းကြည်**
**ဦးနေလင်းကြည်-ဒေါ်လဲ့လဲ့ခိုင်**

## အထူးဝမ်းနည်းကြေကွဲခြင်း

ချစ်သူငယ်ချင်း ဦးအောင်ခိုင်-ဒေါ်ခင်စောဝေ၊ ဒေါက်တာမြဟန်-ဒေါ်ခင်စံပယ်ကြည် တို့၏ ချစ်လှစွာသော ဖခင်ကြီး ပါမောက္ခ ဒေါက်တာ ဦးဇော်ဝင်း သည် ၁၁-၁၁-၂၀၁၅ ရက်တွင် ကွယ်လွန်သွားကြောင်း သိရှိရပါသဖြင့် မိသားစုနှင့် ထပ်တူထပ်မျှ ဝမ်းနည်းကြေကွဲရပါသည်။

**ခင်ဝင်းဝင်းထွဋ်၊ ချိုမာအေး၊ ဆွေဆွေဝင်း၊ နုနုယဉ်၊**
**နွယ်နီသန်းထွန်း**
**လှမေမြင့်၊ သွဲ့၊ သီဂီ၊ ဦးဦးမြ၊ ဥမ္မာသိန်း**

### "အထွေထွေကိုယ်စားလှယ် လွှဲစာပြန်လည်ရုပ်သိမ်းခြင်း"

ဦးအောင်အောင်(ဘ)ဦးသိန်းမြင့်[၈/ရနခ(နိုင်)၀၈၂၆၀၃]ကို လွှဲအပ်ထားသည့် အထွေထွေကိုယ်စားလှယ်လွှဲစာ (၁၂၈၁၈/၂၀၁၄)အား ယနေ့မှစ၍ ပြန်လည်ရုပ်သိမ်းပါသည်။

**မြေရှင်**
**ဒေါ်မြမြအေး**
**[၁၄/မအပ(နိုင်)၁၄၅၃၀၉]**

## ကန်ထရိုက်တာ ဦးအောင်ကိုလင်း [၁၀/ရမန(နိုင်)၀၉၀၂၅၀]နှင့် အများသိစေရန် ကြေညာခြင်း

ကျွန်ုပ်၏မိတ်ဆွေ ဒေါ်မြမြအေး [၁၄/မအပ(နိုင်)၁၄၅၃၀၉]ပိုင်ဆိုင်သော ရန်ကုန်မြို့၊ သင်္ဃန်းကျွန်းမြို့နယ်၊ (ဆ/က)ရပ်ကွက်၊ သမာဓိ(၂)လမ်း၊ အမှတ်(၂၇-က)အမည်တွင်သော (၂၅ပေ×၄၀ပေ)ရှိ မြေပေါ်တွင် မြေရှင် ဒေါ်မြမြအေးနှင့် ဦးအောင်ကိုလင်းတို့သည် ၁၁-၅-၂၀၁၄ ရက်စွဲပါ "နှစ်ခန်းတွဲ သုံးထပ်ခွဲတိုက်သစ်(တစ်လုံး) ဆောက်လုပ်ရန် ကန်ထရိုက်တာနှင့် မြေရှင်တို့ချုပ်ဆိုသည့် နှစ်ဦးသဘောတူ ကတိစာချုပ်" ချုပ်ဆိုလျက် ကန်ထရိုက်တိုက်သစ် ဆောက်လုပ်ခဲ့ရာတွင် စာချုပ်အပိုဒ်(၉)၌ တစ်နှစ်အတွင်း လူနေထိုင်ခွင့်ကျပြီးသည်အထိ ကန်ထရိုက်တာမှ တာဝန်ယူဆောင်ရွက်ပေးမည်ဟု ကတိပြုထားသော်လည်း တစ်နှစ်ကျော်လွန်ပြီး ယနေ့ထိ ဆောက်လုပ်ပြီးစီးခြင်းမရှိဘဲ ကတိပျက်ကွက်နေပါသည်။

၎င်းအပြင် စာချုပ်အပိုဒ် (၁၉)အရ ကန်ထရိုက်တာက သက်ဆိုင်ရာစည်ပင်(ယာ/အုံ)ဌာနသို့ အခွန်ဒဏ်ကြေးများကို ပေးဆောင်ခြင်းနှင့် အခြားကတိအတိုင်း ဆောင်ရွက်ရန်ရှိသည်များကို လုံးဝလာရောက်ဆောင်ရွက်ခြင်းလည်းမရှိတော့ပါ။ ယခုအခါ မြေရှင်အနေဖြင့် ကန်ထရိုက်တာအား အကြိမ်ကြိမ် ဆက်သွယ်ရှာဖွေပါသော်လည်း မရရှိသဖြင့် မြေရှင်၏ အကျိုးများစွာနစ်နာနေပါသောကြောင့် မြေရှင်က အဆောက်အအုံကို ပြီးစီးသည်အထိ လုပ်ဆောင်သွားမည်ဖြစ်ကြောင်းနှင့် ကန်ထရိုက်တာ၏ ပျက်ကွက်မှုများသည် ၎င်း၏ တာဝန်သာဖြစ်ကြောင်း ဦးအောင်ကိုလင်းနှင့် အများသိစေရန် ကြေညာပါသည်။ အဆောက်အအုံ ဆောက်လုပ်ခြင်းအတွက် ဒေါ်မြမြအေးက ဦးအောင်အောင် [၈/ရနခ(နိုင်)၀၈၂၆၀၃]အား လွှဲအပ်ထားသော အထွေထွေကိုယ်စားလှယ်လွှဲစာ (၁၂၈၁၈/၂၀၁၄)ကိုလည်း ပြန်လည်ရုပ်သိမ်းပါသည်။

**ဒေါ်မြမြအေး၏ လွှဲအပ်ညွှန်ကြားချက်အရ**
**ဒေါ်စိုးစိုးမိုး (LL.B)**
**တရားလွှတ်တော်ရှေ့နေ (စဉ်-၇၆၆၈)**
**ရုံးအမှတ် (၅၀)၊ အခန်း C-7/8၊ ဘဏ်လမ်း၊ ကျောက်တံတားမြို့နယ်၊ ရန်ကုန်မြို့။**
**အိမ်အမှတ် (၂၆၈)၊ ၅-လွှာ၊ ကျိုက္ကဆံလမ်း၊ တာမွေမြို့နယ်၊ ရန်ကုန်မြို့။**
**ဖုန်း-၀၉-၄၂၅၃၁၁၅၉၁၊ ၀၉-၇၉၉၂၅၆၄၆၂**

## အထူးကျေးဇူးတင်ရှိခြင်း

၅-၁၁-၂၀၁၅ရက်(ကြာသပတေးနေ့)တွင် ကွယ်လွန်သွားသောမိခင်ကြီး ဒေါ်ရိမ်(ခ) ဒေါ်ငွတ်ရိမ်၏ ဈာပနကိစ္စအဝဝတွင် အစမှအဆုံးကူညီပေးကြသော သုခကမ္ဘာဆေးရုံကြီးမှ ဆေးရုံအုပ်ကြီး၊ ဒုတိယဆေးရုံအုပ်ကြီး၊ ဆရာဝန်ကြီးများ၊ ဆရာဝန်၊ ဆရာမများနှင့် ဝန်ထမ်းများအားလည်းကောင်း၊ အမျိုးသားစီမံကိန်းနှင့်စီးပွားရေးဖွံ့ဖြိုးတိုးတက်မှုဝန်ကြီးဌာနမှ ပြည်ထောင်စုဝန်ကြီး၊ ဒုတိယဝန်ကြီးနှင့်ညွှန်ကြားရေးမှူးချုပ်များ၊ ညွှန်ကြားရေးမှူးများ၊ ဝန်ထမ်းများ၊ တေဇ(၁၄)မှ သူငယ်ချင်းများ၊ Espace Avenir Service Apartment မှ Managementနှင့်ဝန်ထမ်းများ၊ Famat Co.,Ltdမှ ဝန်ထမ်းများနှင့် လုပ်ဖော်ကိုင်ဖက်များ၊ အထက(၂)၊ အထက(၅)နှင့် အမက(၁) ကမာရွတ်တို့မှ ဆရာမကြီးများ၊ သူငယ်ချင်းများနှင့် တပည့်များ၊ 79th Batch ဓာတု/ကုန်ထုတ်ဓာတုဗေဒမှ သူငယ်ချင်းများ၊ လပွတ္တာမြို့နယ်အသင်း၊ နှစ်ဖက်သော ညီအစ်ကို မောင်နှမများ၊ ဈာပနသို့လိုက်ပါပို့ဆောင်ပေးကြသော မိတ်ဆွေများ၊ လှူဖွယ်ဝတ္ထုအစုစုတို့ကို ပေးပို့လှူဒါန်းကြသူများ၊ ရိုးမရိပ်သာမိသားစုဝင်များ၊ အဘက်ဘက်မှ မေတ္တာထား၍ ဝိုင်းဝန်းကူညီဆောင်ရွက်ကြသူများနှင့် ကျေးဇူးတင်ထိုက်သူများအားလုံးကို အထူးပင်ကျေးဇူးတင်ရှိပါသည်။

**ကျန်ရစ်သူ**
**သားသမီးမိသားစုများ**

## အထူးဝမ်းနည်းကြေကွဲခြင်း

ချစ်သူငယ်ချင်း ဦးအောင်ခိုင်-ဒေါ်ခင်စောဝေ၊ ဒေါက်တာမြဟန်-ဒေါ်ခင်စံပယ်ကြည်တို့၏ ချစ်လှစွာသော ဖခင်ကြီး ပါမောက္ခ ဒေါက်တာ ဦးဇော်ဝင်းသည် ၁၁-၁၁-၂၀၁၅ ရက်တွင် ကွယ်လွန်သွားကြောင်းသိရှိရပါသဖြင့် မိသားစုနှင့် ထပ်တူထပ်မျှ ဝမ်းနည်းကြေကွဲရပါသည်။

**ခင်မျိုးကြည်၊ ခင်ခင်ညွန့်၊ ခင်မေဟန်၊**
**ချိုချို၊ ဆွေဆွေဝင်း၊ နွယ်နီ**
**ဖြူဖြူမာ၊ မိုးဝင့်အောင်၊ မိမိတင်၊ မိမိကြီး၊ ယဉ်ယဉ်ထွေး**

## ဝမ်းနည်းကြေကွဲခြင်း

**ပါမောက္ခ ဒေါက်တာဦးဇော်ဝင်း(Edwin Saw)**
**M.B.,B.S,F.R.C.S(Edinburgh)**
**ခွဲစိတ်ကုဆရာဝန်ကြီး**
**အသက်(၈၆)နှစ်**

မြန်မာနိုင်ငံမွေးမြူရေးလုပ်ငန်းအဖွဲ့ချုပ် ဥက္ကဋ္ဌ ဒေါက်တာမြဟန်-ဒေါ်ခင်စံပယ်ကြည်တို့၏ဖခင် ပါမောက္ခဒေါက်တာဦးဇော်ဝင်း အသက်(၈၆)နှစ်သည် ၁၁-၁၁-၂၀၁၅ (ဗုဒ္ဓဟူးနေ့) ညနေ ၄း၄၅နာရီတွင် ဝိတိုရိယဆေးရုံ၌ ကွယ်လွန်သွားကြောင်းသိရှိရပါသဖြင့် ကျန်ရစ်သူမိသားစုနှင့်ထပ်တူထပ်မျှ ဝမ်းနည်းကြေကွဲရပါကြောင်း။

**မြန်မာနိုင်ငံငါးလုပ်ငန်းအဖွဲ့ချုပ်**
**ဥက္ကဋ္ဌနှင့်ဗဟိုအလုပ်အမှုဆောင်များ**

## ဝမ်းနည်းကြေကွဲခြင်း

**ပါမောက္ခ ဒေါက်တာဦးဇော်ဝင်း(Edwin Saw)**
**M.B.,B.S,F.R.C.S(Edinburgh)**
**ခွဲစိတ်ကုဆရာဝန်ကြီး**
**အသက်(၈၆)နှစ်**

မြန်မာနိုင်ငံဆေးနှင့်ဆေးပစ္စည်းကုန်သည်များနှင့်လုပ်ငန်းရှင်များအသင်း၏ အကြံပေး ပုဂ္ဂိုလ်ဦးမြဟန်နှင့် ဗဟိုအလုပ်အမှုဆောင် ဒေါက်တာဦးသန်းဝင်းတို့၏ဖခင် ပါမောက္ခ ဒေါက်တာဦးဇော်ဝင်း အသက်(၈၆)နှစ်သည် ၁၁-၁၁-၂၀၁၅ ရက်တွင် ဝိတိုရိယဆေးရုံ၌ ကွယ်လွန်သွားကြောင်း သိရှိရပါသဖြင့် ကျန်ရစ်သူမိသားစုနှင့်ထပ်တူထပ်မျှ ဝမ်းနည်းကြေကွဲရပါသည်။

**အလုပ်အမှုဆောင်အဖွဲ့**
**မြန်မာနိုင်ငံဆေးနှင့်ဆေးပစ္စည်းကုန်သည်များနှင့်လုပ်ငန်းရှင်များအသင်း**

## အထူးဝမ်းနည်းကြေကွဲခြင်း

**ပါမောက္ခဒေါက်တာဦးဇော်ဝင်း (Edwin Saw)**
**M.B.,B.S,F.R.C.S(Edinburgh)**
**ခွဲစိတ်အထူးကုဆရာဝန်ကြီး**
**အသက်(၈၆)နှစ်**

ဒေါက်တာဦးမြဟန် - ဒေါ်ခင်စံပယ်ကြည် (Fortune International Ltd.)တို့၏ဖခင် ပါမောက္ခ ဒေါက်တာဦးဇော်ဝင်းသည် ၁၁-၁၁-၂၀၁၅(ဗုဒ္ဓဟူးနေ့) ညနေ ၄း၄၅နာရီတွင် ဝိတိုရိယဆေးရုံ၌ ကွယ်လွန်သွားကြောင်း သိရှိရပါသဖြင့် မိသားစုနှင့်အတူ ထပ်တူထပ်မျှ အထူးဝမ်းနည်းကြေကွဲရပါသည်။

**ဦးမောင်မောင်၊ ဦးဝင်းစိန်**
**Asia Express Group of Companies**

## ဝမ်းနည်းကြေကွဲခြင်း

**ဦးဟန်တင်**
**အသက်(၆၅)နှစ်**
**လ/ထ ကထိက(ငြိမ်း)ရူပဗေဒ၊ ပုသိမ်ဒီဂရီကောလိပ်**

ပုသိမ်ဒီဂရီကောလိပ်တွင်တာဝန်ထမ်းဆောင်ရင်း ညီရင်းအစ်ကိုမောင်ရင်းနှမသဖွယ် ရင်းနှီးချစ်ခင်ခဲ့ရသော ကိုဟန်တင်(ရူပဗေဒဌာန)သည် ၇-၁၁-၂၀၁၅ ရက်တွင် ကွယ်လွန်သွားသည့်အတွက် မိသားစုနှင့်ထပ်တူ ဝမ်းနည်းကြေကွဲရပါသည်။

**ဒေါ်ခင်မေနွဲ့(မြန်မာစာပါမောက္ခ-ငြိမ်း)**
**စမ်းစမ်းတင်၊ လူမောင်၊ မျိုးသန့်**

## အထူးဝမ်းနည်းကြေကွဲခြင်း

**ဘုရား၊ ရဟန်း၊ သိမ်၊ ကျောင်း ဒါယကာကြီး**

**ဒုတိယဗိုလ်မှူးကြီး ခင်မောင်ညွန့်(ငြိမ်း)**

**အသက်(၇၄)နှစ်**

**ကြည်း-၁၁၄၈၆**

**(OTS-38) B.A(Philo)**

ပြန်ကြားရေးဝန်ကြီးဌာန၊ ပုံနှိပ်ရေးနှင့်စာအုပ်ထုတ်ဝေရေးလုပ်ငန်းမှ အထွေထွေမန်နေဂျာ ဦးကိုကိုနိုင်၏ဖခင်ဖြစ်သူ ဒုတိယဗိုလ်မှူးကြီး ခင်မောင်ညွန့်(ငြိမ်း)သည် ၁၄-၁၁-၂၀၁၅ (စနေနေ့) နံနက် ၁၀း၁၀ နာရီ၌ တဆရ(၁/၁၀၀၀) မင်္ဂလာဒုံ၌ ကွယ်လွန်ကြောင်း သိရှိရပါသဖြင့်မိသားစုနှင့်ထပ်တူ ဝမ်းနည်းကြေကွဲရ ပါကြောင်း။

**ဒုတိယအထွေထွေမန်နေဂျာ(ပုံနှိပ်)နှင့် ပုံနှိပ်စီစဉ်ရေးဌာနမှ ဝန်ထမ်းများ**
**စက်ရုံမှူးများနှင့် ဝန်ထမ်းများ (အောင်ဆန်း၊ စာပေ၊ ဂျီတီစီ၊ ဖိုတိုလစ်သို၊ အထက်မြန်မာပြည်၊ နေပြည်တော်၊ ဗဟို၊ ပုံနှိပ်စက်ရုံများ)**

## ဝမ်းနည်းကြေကွဲခြင်း

**ပါမောက္ခ ဒေါက်တာ ဦးဇော်ဝင်း (Edwin Saw)**

**MBBS,F.R.C.S(Edinburgh)**

**ခွဲစိတ်ဆရာဝန်ကြီး**

**အသက်(၈၆)နှစ်**

ဦးမြဟန်(Director-Myanmar ICT Development Corporation Ltd.)၏ဖခင် ပါမောက္ခ ဒေါက်တာ ဦးဇော်ဝင်းသည် ၁၁-၁၁-၂၀၁၅ ရက်တွင် ကွယ်လွန်သွားကြောင်း သိရှိရပါသဖြင့် မိသားစုနှင့်ထပ်တူထပ်မျှ ဝမ်းနည်းကြေကွဲရပါသည်။

**ဒါရိုက်တာအဖွဲ့**
**Myanmar ICT Development Corp., Ltd**

## ဝမ်းနည်းကြေကွဲခြင်း

**ဦးဝင်းဇော်(ခ)ဦးဇော်ဝိတ် အသက်(၇၀)**

**ဒုတိယဥက္ကဋ္ဌ၊ စစ်ကိုင်းအသင်း(ရန်ကုန်)**

ဦးဝင်းဇော်(ခ)ဦးဇော်ဝိတ်သည် ၁၀-၁၁-၂၀၁၅ ရက်တွင် ကွယ်လွန်သွားပါသဖြင့် မိသားစုနှင့်ထပ်တူ ဝမ်းနည်းကြေကွဲရပါသည်။

**အလုပ်အမှုဆောင်အဖွဲ့**
**စစ်ကိုင်းအသင်း(ရန်ကုန်)**

## ဝမ်းနည်းကြေကွဲခြင်း

**ဦးထိပ်တင်လွင်(ခ)Henri Gywe**

**အသက်(၇၄)နှစ်**

မြန်မာနိုင်ငံငါးလုပ်ငန်းအဖွဲ့ချုပ် ဒုတိယဥက္ကဋ္ဌ၊ မြန်မာနိုင်ငံရေထွက်ပစ္စည်းထုတ်လုပ်သူများနှင့် ပို့ကုန်လုပ်ငန်းရှင်များအသင်း ဒုတိယဥက္ကဋ္ဌ(၂)၊ ရန်ကုန်တိုင်းဒေသကြီးငါးလုပ်ငန်းအဖွဲ့ချုပ် ဘဏ္ဍာရေးမှူး ဒေါက်တာ တိုးနန္ဒာတင်၏ခင်ပွန်း ဦးထိပ်တင်လွင်(ခ)Henri Gywe အသက်(၇၄)နှစ်သည် ၉-၁၁-၂၀၁၅(တနင်္လာနေ့) နံနက် ၄း၃၀ နာရီတွင် ကွယ်လွန်သွားကြောင်း သိရှိရပါသဖြင့် ကျန်ရစ်သူမိသားစုနှင့်ထပ်တူ ဝမ်းနည်းကြေကွဲရပါကြောင်း။

**ဥက္ကဋ္ဌ ဒေါက်တာ မြဟန်နှင့် ဗဟိုအလုပ်အမှုဆောင်များ**
**မြန်မာနိုင်ငံမွေးမြူရေးလုပ်ငန်းအဖွဲ့ချုပ်**

## အထူးဝမ်းနည်းကြေကွဲခြင်း

**အကယ်ဒမီ ဒေါ်တင်တင်နွဲ့ (၇၁)နှစ်**

ရှိသေလေးစားရပါသော ကျေးဇူးရှင်ဆရာသခင်(ဝဏ္ဏကျော်ထင်) ဆရာဦးသက်ထွန်း(တရားရုံးချုပ် တရားသူကြီး-ငြိမ်း)၏ ချစ်လှစွာသော ဇနီး အကယ်ဒမီ မမဒေါ်တင်တင်နွဲ့သည် ၁၀-၁၁-၂၀၁၅(အင်္ဂါနေ့) နံနက် ၁၀း၁၅ နာရီတွင် ကွယ်လွန်သွားကြောင်းသိရပါသဖြင့် ချစ်သော မမမိသားစုနှင့်အတူ ထပ်တူထပ်မျှ အထူးဝမ်းနည်းကြေကွဲရပါသည်။

(ချစ်ခင်လေးစားရပါသောမမ ကောင်းရာသုဂတိဘုံဘဝသို့ ရောက်ရှိနိုင်ပါစေ)

**မိုးသီးဆေးရုံ/ဆေးခန်း/ဟိုတယ်**
**မိသားစု**

## အထူးဝမ်းနည်းကြေကွဲခြင်း

**ဦးတျိုဟာမင်း(ခ)ဦးလှမင်း အသက်(၉၈)နှစ်**

**သူငယ်ချင်း ဒေါက်တာ အုန်းမောင်(ခ)ဒေါက်တာမျိုးလွင်-ဒေါ်ဥမ္မာဆွေ တို့၏ ဖခင်သည်(၆.၁၁.၂၀၁၅)တွင် ကွယ်လွန်သွားကြောင်း သိရှိရပါသဖြင့် မိသားစုနှင့်အတူ ထပ်တူထပ်မျှ ဝမ်းနည်းကြေကွဲရပါသည်။ ကောင်းရာသုဂတိလားပါစေ။**

**Class Of 1987 IM(1) ဘွဲ့ရသူငယ်ချင်းများ**

## အထူးဝမ်းနည်းကြေကွဲခြင်း

**ပါမောက္ခ ဒေါက်တာ ဦးဇော်ဝင်း(Edwin Saw)**

**MBBS,F.R.C.S(Edinburgh)**

**ခွဲစိတ်ဆရာဝန်ကြီး**

**အသက်(၈၆)နှစ်**

ဒေါက်တာ မြဟန်(ဥက္ကဋ္ဌ-ရခိုင်ဖွံ့ဖြိုးရေးကော်ပိုရေးရှင်း)၊ ဒေါက်တာ သန်းဝင်း(ဒါရိုက်တာ၊ ရခိုင်ဖွံ့ဖြိုးရေးကော်ပိုရေးရှင်း)တို့၏ဖခင် ဒေါက်တာ ဦးဇော်ဝင်းသည် ၁၁-၁၁-၂၀၁၅(ဗုဒ္ဓဟူးနေ့)တွင် ကွယ်လွန်သွားပါသဖြင့် ကျန်ရစ်သူမိသားစုနှင့်ထပ်တူထပ်မျှ ဝမ်းနည်းကြေကွဲရပါသည်။

**ရခိုင်ဖွံ့ဖြိုးရေးကော်ပိုရေးရှင်း**

## ဝမ်းနည်းကြေကွဲခြင်း

**ပါမောက္ခ ဒေါက်တာ ဦးဇော်ဝင်း (Edwin Saw)**

**MBBS,F.R.C.S (Edinburgh)**

**ခွဲစိတ်အထူးကုဆရာဝန်ကြီး**

**အသက် (၈၆)နှစ်**

ဦးမြဟန်-ဒေါ်ခင်စံပယ်ကြည် (Fortune International Ltd.)တို့၏ ဖခင်သည် ကွယ်လွန်သွားပါသဖြင့် ကျန်ရစ်သူမိသားစုနှင့် ထပ်တူထပ်မျှ ဝမ်းနည်းကြေကွဲရပါကြောင်း။

**ဒေါက်တာမောင်မောင်လေးနှင့် ဇနီး ဒေါ်ဆွေနီမြင့် မိသားစု**

## အထူးဝမ်းနည်းကြေကွဲခြင်း

**ပါမေက္ခ ဒေါက်တာ ဦးဇော်ဝင်း (Edwin Saw)**

**MBBS,F.R.C.S(Edinburgh)**

**ခွဲစိတ်အထူးကုဆရာဝန်ကြီး**

**အသက်(၈၆)နှစ်**

မြန်မာနိုင်ငံကွန်ပျူတာလုပ်ငန်းရှင်အသင်း၊ အလုပ်အမှုဆောင်အဖွဲ့ဝင် ဒေါက်တာ သန်းဝင်း၏ဖခင် ပါမောက္ခ ဒေါက်တာ ဦးဇော်ဝင်း(Edwin Saw)အသက်(၈၆)နှစ်သည် ၁၁-၁၁-၂၀၁၅ (ဗုဒ္ဓဟူးနေ့)ညနေပိုင်းတွင် ကွယ်လွန်သွားကြောင်းသိရှိရပါသဖြင့် ကျန်ရစ်သူမိသားစုနှင့်ထပ်တူထပ်မျှ ဝမ်းနည်းကြေကွဲရပါကြောင်း။

**မြန်မာနိုင်ငံကွန်ပျူတာအသင်းချုပ်**
**မြန်မာနိုင်ငံကွန်ပျူတာပညာရှင်အသင်း**
**မြန်မာနိုင်ငံကွန်ပျူတာလုပ်ငန်းရှင်အသင်း**
**မြန်မာနိုင်ငံကွန်ပျူတာဝါသနာရှင်အသင်း**

## အထူးဝမ်းနည်းကြေကွဲခြင်း

**ပါမောက္ခ ဒေါက်တာ ဦးဇော်ဝင်း (Edwin Saw)**

**MBBS,F.R.C.S (Edinburgh)**

**ခွဲစိတ်ကုဆရာဝန်ကြီး**

**အသက်(၈၆)နှစ်**

ရတနာပုံတယ်လီပို့ အများနှင့်သက်ဆိုင်သော ကုမ္ပဏီလီမိတက်၏ ဒါရိုက်တာအဖွဲ့ဝင် ဦးမြဟန်-ဒေါ်ခင်စံပယ်ကြည် (Fortune International Ltd.) တို့၏ဖခင် ဒေါက်တာဦးဇော်ဝင်းသည် ၁၁-၁၁-၂၀၁၅ (ဗုဒ္ဓဟူးနေ့)တွင် ကွယ်လွန်သွားကြောင်းသိရှိရပါသဖြင့် ကျန်ရစ်သူမိသားစုနှင့်ထပ်တူထပ်မျှ ဝမ်းနည်းကြေကွဲရပါကြောင်း။

**ဒါရိုက်တာအဖွဲ့**
**ရတနာပုံတယ်လီပို့ အများနှင့်သက်ဆိုင်သော ကုမ္ပဏီလီမိတက်**

## အထူးဝမ်းနည်းကြေကွဲခြင်း

**ပါမောက္ခ ဒေါက်တာ ဇော်ဝင်း (Edwin Saw)**

**MBBS,F.R.C.S(Edinburgh)**

**ခွဲစိတ်အထူးကုဆရာဝန်ကြီး**

**အသက်(၈၆)နှစ်**

မြန်မာနိုင်ငံဆောက်လုပ်ရေးဆိုင်ရာ လုပ်ငန်းရှင်များအသင်း၏ အလုပ်အမှုဆောင် ဦးမြဟန်-ဒေါ်ခင်စံပယ်ကြည်(Fortune International Ltd)တို့၏ ချစ်လှစွာသော ဖခင် ပါမောက္ခ ဒေါက်တာဇော်ဝင်းသည် ၁၁-၁၁-၂၀၁၅ ရက်တွင် ကွယ်လွန်သွားပါကြောင်း သိရှိရပါသဖြင့် ကျန်ရစ်သူမိသားစုနှင့်ထပ်တူထပ်မျှ အထူးဝမ်းနည်းကြေကွဲရပါသည်။

**ဗဟိုအလုပ်အမှုဆောင်အဖွဲ့**
**မြန်မာနိုင်ငံဆောက်လုပ်ရေးဆိုင်ရာလုပ်ငန်းရှင်များအသင်း**

## ကန့်ကွက်နိုင်ကြောင်းကြော်ငြာ

သယ်န်းကျွန်းမြို့နယ်၊မြေတိုင်းရပ်ကွက်အမှတ်-ကြီးပွားရေး(မြောက်)၊ မြေကွက်အမှတ်-၅၂၈/က၊ မြေကွက်တည်နေရာ-အမှတ်(၅၂၈/က)၊ ကျန်စစ်သားလမ်း၊ ကြီးပွားရေးမြောက်ရပ်ကွက်၊သယ်န်းကျွန်း၊ ဦးတင်မောင်စိုး(PGU-၀၇၇၁၁၄)ဒေါ်နန်းမာဂရက်(AW-၀၄၆၉၁၀)အမည်ပေါက်နှစ်(၆၀)ဂရန်မြေအား အမည်ပေါက်နှစ်ဦးအနက် ဒေါ်နန်းမာဂရက်ကွယ်လွန်၍ ကျန်အမည်ပေါက်တစ်ဦးဖြစ်သူ ဦးတင်မောင်စိုး (၁၂/တမန(နိုင်)၀၄၇၈၁၈)ကတစ်ဦးတည်းသောခင်ပွန်း တော်စပ်ကြောင်း ကျမ်းကျိန်လွှာ၊ သေစာရင်း၊ ထောက်ခံချက်ကျမ်းကျိန်လွှာတင်ပြ၍အမွေဆက်ခံပိုင်ဆိုင်ကြောင်း စာချုပ်ချုပ်ဆိုရန်မြေပုံကူးလျှောက်ထားလာရာ တရားဝင်ခိုင်လုံသောအထောက်အထားများဖြင့်(၇)ရက်အတွင်း ကန့်ကွက်နိုင်ပါကြောင်းနှင့်ကန့်ကွက်မှုမရှိပါက လုပ်ထုံးလုပ်နည်း အတိုင်းဆက်လက်ဆောင်ရွက်ပေးမည် ဖြစ်ပါကြောင်းအသိပေး ကြေညာ အပ်ပါသည်။

မြို့ပြစီမံကိန်းနှင့်မြေစီမံခန့်ခွဲမှုဌာန
ရန်ကုန်မြို့တော်စည်ပင်သာယာရေးကော်မတီ။

## အထူးဝမ်းနည်းကြေကွဲခြင်း

**ပါမောက္ခ ဒေါက်တာ ဦးဇော်ဝင်း(Edwin Saw)**

**MBBS,F.R.C.S(Edinburgh)**

**ခွဲစိတ်ကုဆရာဝန်ကြီး**

**အသက်(၈၆)နှစ်**

သူငယ်ချင်း ဒေါက်တာမြဟန်(MD, Fortune International Ltd.)၏ချစ်လှစွာသောဖခင်ကြီး ပါမောက္ခဒေါက်တာဦးဇော်ဝင်းသည် ၁၁-၁၁-၂၀၁၅(ဗုဒ္ဓဟူးနေ့) ညနေ၄း၄၅နာရီတွင် ကွယ်လွန်သွားကြောင်း သိရှိရပါသဖြင့် ကျန်ရစ်သူမိသားစုနှင့်ထပ်တူထပ်မျှ အထူးဝမ်းနည်းကြေကွဲရပါကြောင်း။

**1982,batch**
**BVS သူငယ်ချင်းများ**

## အထူးဝမ်းနည်းကြေကွဲခြင်း

**ပါမောက္ခ ဒေါက်တာ ဦးဇော်ဝင်း(Edwin Saw)**

**MBBS,F.R.C.S(Edinburgh)**

**ခွဲစိတ်ကုဆရာဝန်ကြီး**

**အသက်(၈၆)နှစ်**

မြန်မာနိုင်ငံမွေးမြူရေးလုပ်ငန်းအဖွဲ့ချုပ်(ဗဟို)၊ ဥက္ကဋ္ဌ ဒေါက်တာ မြဟန်-ဒေါ်ခင်စံပယ်ကြည်တို့၏ချစ်လှစွာသောဖခင် ပါမောက္ခ ဒေါက်တာ ဦးဇော်ဝင်းသည် ၁၁-၁၁-၂၀၁၅(ဗုဒ္ဓဟူးနေ့) ညနေ ၄း၄၅ နာရီတွင် ဝိတိုရိယဆေးရုံ၌ ကွယ်လွန်သွားကြောင်း သိရှိရပါသဖြင့် ကျန်ရစ်သူမိသားစုနှင့် ထပ်တူထပ်မျှ အထူးဝမ်းနည်းကြေကွဲရပါသည်။

**ဥက္ကဋ္ဌ ဒေါက်တာ လှလှသိန်းနှင့် အလုပ်အမှုဆောင်များ**
**အသားတိုးကြက်ထုတ်လုပ်မွေးမြူရောင်းချသူများအသင်း**

## ဝမ်းနည်းကြေကွဲခြင်း

**ပါမေက္ခဒေါက်တာဦးဇော်ဝင်း (Edwin Saw)**

**MBBS,F.R.C.S(Edinburgh)**

**ခွဲစိတ်အထူးကုဆရာဝန်ကြီး**

**အသက်(၈၆)နှစ်**

ရန်ကုန်မြို့ကမာရွတ်မြို့နယ်၊ ပြည်လမ်း၊ အမှတ် (၆၁၅/ဒီ)နေ (မေ့ဆေး ဆရာဝန်ကြီး ဒေါက်တာသံဒါဖြူ)၏ ချစ်လှစွာသောခင်ပွန်း၊ မြန်မာနိုင်ငံမွေးမြူရေး လုပ်ငန်းအဖွဲ့ချုပ်ဥက္ကဋ္ဌ ဒေါက်တာမြဟန်-ဒေါ်ခင်စံပယ်ကြည် (Fortune International Co., Ltd) တို့၏ ချစ်လှစွာသောဖခင် ပါမောက္ခ ဒေါက်တာ ဦးဇော်ဝင်းသည် ၁၁-၁၁-၂၀၁၅ရက်တွင် ကွယ်လွန်သွားကြောင်းသိရှိရပါသဖြင့် မိသားစုနှင့်ထပ်တူထပ်မျှ ဝမ်းနည်းကြေကွဲရ ပါသည်။

**ဦးတင်လတ်-သုဓမ္မသိင်္ဂီဒေါ်မာလာမြင့်**
**ငွေကျားတိုက်(လျှပ်စစ်ပစ္စည်းရောင်းဝယ်ရေး)**
**Siver Tiger Group of Companies**

## အထူးဝမ်းနည်းကြေကွဲခြင်း

**ပါမေက္ခ ဒေါက်တာ ဦးဇော်ဝင်း (Edwin Saw)**

**MBBS,F.R.C.S(Edinburgh)**

**ခွဲစိတ်ကုဆရာဝန်ကြီး**

**အသက်(၈၆)နှစ်**

ပါမောက္ခ ဒေါက်တာ ဦးဇော်ဝင်း(Edwin Saw)အသက်(၈၆)နှစ်သည် ၁၁-၁၁-၂၀၁၅ (ဗုဒ္ဓဟူးနေ့)ညနေ ၄း၄၅နာရီတွင် ဝိတိုရိယဆေးရုံ၌ ကွယ်လွန်သွားကြောင်းသိရှိရပါသဖြင့် မိသားစုနှင့် ထပ်တူထပ်မျှ ဝမ်းနည်းကြေကွဲရပါသည်။

**ဒေါ်ခင်သန်း**
**ဦးဝင်းမော်-ဒေါ်ဝေမာကြည်**
**ဦးတိုနီလင်း-ဒေါ်ခင်ဖုန်းကြည်**
**ဦးနေလင်းကြည်-ဒေါ်လဲ့လဲ့ခိုင်**

## ဝမ်းနည်းကြေကွဲခြင်း

**ဗိုလ်ကြီးတိုက်အောင်(ငြိမ်း) OTS(91)**

**လ/ထအထွေထွေမန်နေဂျာ၊ ကမ္ဘာ့ရတနာဘဏ်လီမိတက်**

**အသက်(၄၇)နှစ်**

ရန်ကုန်မြို့နေ ဒုတိယဗိုလ်မှူးကြီး သိန်းအောင်(ငြိမ်း) (ဒု-ညွှန်ချုပ်-ငြိမ်း၊ အားကစားဝန်ကြီးဌာန၊ ဥက္ကဋ္ဌ-မြန်မာနိုင်ငံရိုးရာလက်ဝှေ့အဖွဲ့ချုပ်)-ဒေါ်ရီလေး တို့၏သားကြီး၊ ဦးတိုးအောင်-Dr.အိအိခင်၊ ဗိုလ်မှူးမင်းသိမ်းထွဏ်း(ငြိမ်း)-ဒေါ်စုလေးမေ(မေကေရီစတိုး)၊ ဗိုလ်မှူးအောင်သူ(တပ်မတော်ရေ)-ဒေါ်အေး ပပသူတို့၏အစ်ကို၊ L3/002,(၁၄)ရပ်ကွက်၊ မြကန်သာအိမ်ရာ၊ လှိုင်မြို့နယ်နေ ဒေါ်ဝင်းဝင်းမော်၏ခင်ပွန်း၊ မောင်ပြေဇော်ဟိန်း(ပထမနှစ်၊ သွားဆေးတက္ကသိုလ်)၏ချစ်လှစွာသောဖခင် ဗိုလ်ကြီးတိုက်အောင်(ငြိမ်း)သည် ၅-၁၁-၂၀၁၅(ကြာသပတေးနေ့) ညနေ ၄း၁၅ နာရီတွင် ကွယ်လွန်သွားကြောင်းသိရှိရပါသဖြင့် မိသားစုနှင့်တကွ ထပ်တူထပ်မျှ ဝမ်းနည်းကြေကွဲရပါသည်။

**ကျောင်းအုပ်ကြီးနှင့်ဝန်ထမ်းများ**
**အားကစားနှင့်ကာယပညာသိပ္ပံ(တောင်ကြီး)**

## အထူးကျေးဇူးတင်ရှိခြင်း

နေပြည်တော်ရဲတပ်ဖွဲ့၊ အထူးတပ်ဖွဲ့ခွဲတွင် တာဝန်ထမ်းဆောင်နေသော (လ/၁၅၀၆၈၅၁) ရဲတပ်ကြပ်ကြီး သက်ထွန်း၏ နာရေးဈာပနအား အဘက်ဘက်မှ ဝိုင်းဝန်းကူညီပံ့ပိုးဆောင်ရွက်ပေးခဲ့ကြသော နေပြည်တော်ရဲတပ်ဖွဲ့မှူးရုံးမှ အရာရှိ ကြီးများ၊ တပ်ဖွဲ့ဝင်များနှင့်တကွ တပ်ဖွဲ့မိသားစုဝင်များအားလုံးတို့အားလည်းကောင်း၊ နာရေးကိစ္စအဝဝတွင် အစမှအဆုံး မိသားစုများနှင့်ထပ်တူ အဘက်ဘက်မှ လိုလေသေးမရှိအောင် ပံ့ပိုးကူညီပေးခဲ့သော Nanova Co., Ltd. မှ MD နှင့်တကွ ဝန်ထမ်းများအားလည်းကောင်း အထူးပင်ကျေးဇူးတင်ရှိပါကြောင်း။

**ဇနီး - ဒေါ်ဥမ္မာအေး**
**သမီး - မပြည့်ဖြိုးသက်(ခ)မီမီသက်ထွန်း**

ကြော်ငြာ

**ဘုရား၊ ရဟန်း၊ သိမ်၊ ကျောင်း ဒါယကာကြီး**
## ဒုတိယဗိုလ်မှူးကြီး ခင်မောင်ညွှန့်(ငြိမ်း)
## အသက်(၇၄)နှစ်
**ကြည်း-၁၁၄၈၆**
**(OTS-38) B.A(Philo)**
**BPI စက်ရုံမှူး(ငြိမ်း)၊ ညွှန်ကြားရေးမှူး-ငြိမ်း၊ စက်မှု-၁**

ပဲခူးမြို့နေ (ဦးအောင်ရွှေ-ဒေါ်အေးရီ)တို့၏ဒုတိယသား၊ (ဦးထွန်းကျော်-ဒေါ်စောညွှန့်)တို့၏ သားသမက်၊ ရန်ကုန်မြို့ တာမွေမြို့နယ်၊ မေတ္တာညွှန့်ရပ်ကွက်၊ ဒဂုံလွင်လမ်း၊ တိုက် (9/B)၊ အခန်းအမှတ်(၁၀၂)နေ ဒေါ်ရီရီညွှန့်၏ ချစ်လှစွာသောခင်ပွန်း၊ ဒုတိယဗိုလ်မှူးကြီးအောင်အောင်ဟိန်း-ဒေါ်တင်မိုးဟန်(တမခ-၆၆)၊ ဒုတိယဗိုလ်မှူးကြီးမင်းထွဋ် (တဆရ-၂/၅၀၀)၊ ဦးသန့်စင်ညွှန့်-ဒေါ်ထိုက်ထိုက်မြင့်၊ ဗိုလ်ကြီးကိုကိုနိုင်(ငြိမ်း) (အထွေထွေမန်နေဂျာ၊ ပုံနှိပ်ရေးနှင့်စာအုပ်ထုတ်ဝေရေးလုပ်ငန်း)-မဖြူနှင်းနေခြည်တို့၏ဖခင်၊ မြေးရှစ်ယောက်တို့၏အဘိုးသည် ၁၄-၁၁-၂၀၁၅(စနေနေ့) နံနက် ၁၀း၁၀ နာရီတွင် တဆရ(၁/၁၀၀၀)မင်္ဂလာဒုံ၌ ကွယ်လွန်သွားပါသဖြင့် ၁၆-၁၁-၂၀၁၅(တနင်္လာနေ့) မွန်းတည့် ၁၂ နာရီတွင် တဆရ(၁/၁၀၀၀)ရှိ ငြိမ်းအေးဇရပ်၌ တရားတော်နာရေစက်ချပြီး ရေဝေးသုသာန်သို့ ပို့ဆောင်မီးသဂြိုဟ်မည်ဖြစ်ပါကြောင်း ရပ်နီးရပ်ဝေးမှ ဆွေမျိုးမိတ်သင်္ဂဟများအား အသိပေးအကြောင်းကြားအပ်ပါသည်။ [ကွယ်လွန်သူအားရည်စူး၍ ၂၀-၁၁-၂၀၁၅(သောကြာနေ့) နံနက် ၇နာရီတွင် အထက်ပါနေအိမ်သို့ ရက်လည်ဆွမ်းကျွေး တရားတော်နာ ကြွရောက်ပါရန် ဖိတ်ကြားအပ်ပါသည်။] ကျန်ရစ်သူမိသားစု

---

**ရဟန်း၊ ကျောင်းအမ**
## ဒေါ်တိုးကြည် (၅၈)နှစ်

ရန်ကုန်မြို့၊ မင်္ဂလာဒုံမြို့နယ်၊ ထောက်ကြန့်(မြောက်ပိုင်း)ရပ်ကွက်၊ အောင်သပြေ (၂)လမ်း၊ အမှတ်(၁၃)နေ ဦးသန်း-ဒေါ်ခင်လှတို့၏သမီးကြီး၊ (ဦးချစ်-ဒေါ်ကျင်ညွှန့်)တို့၏သမီးချွေးမ၊ ဦးစိန်သွင်၏ ဇနီး၊ ဒေါ်ငွေငွေရီ၊ ဒေါ်စန်းစန်းရီ (ပီတောက်လှိုင်ကဖီး)၊ (ဦးအုန်းသန်း)၊ ရဲအုပ်ဦးကျော်ထွေးတို့၏အစ်မ၊ ဦးဇော်ဝင်းထွန်း (တရားလွှတ်တော်ရှေ့နေ)၊ မယဉ်ယဉ်အေး၊ မောင်ထက်ကောင်းတို့၏မွေးသမိခင်ကျေးဇူးရှင်၊ တူ/တူမ ငါးယောက်၊ မြေးနှစ်ယောက်တို့၏အဘွားသည် ၁၄-၁၁-၂၀၁၅(စနေနေ့) မွန်းလွဲ ၁း၁၅နာရီတွင် OSC ဆေးရုံ၌ ကွယ်လွန်သွားပါသဖြင့် ၁၆-၁၁-၂၀၁၅ (တနင်္လာနေ့) ညနေ ၅း၃၀နာရီတွင် ရေဝေးအအေးတိုက်မှ ရေဝေးသုသာန်သို့ ပို့ဆောင်သဂြိုဟ်မည်ဖြစ်ပါသည်။ (နေအိမ်မှကားများ ညနေ ၄ နာရီတွင် ထွက်ပါမည်။) [ကွယ်လွန်သူအားရည်စူး၍ ၂၀-၁၁-၂၀၁၅ (သောကြာနေ့) နံနက်တွင် အထက်ပါနေအိမ်သို့ ရက်လည်ဆွမ်းကျွေးတရားတော်နာကြွရောက်ပါရန် ဖိတ်ကြားအပ်ပါသည်။]
ကျန်ရစ်သူမိသားစု

---

## ဒေါ်ခင်ဥ
## အသက် (၅၈)နှစ်

ရန်ကုန်မြို့နေ (ဦးလှစိန်-ဒေါ်လှ)၊ (ဦးရဲမြင့်)-ဒေါ်တင်တင်မြင့်တို့၏ သမီးချွေးမ၊ ဦးငြိမ်းမောင်-ဒေါ်မြင့်မြင့်၊ (ဦးစိုးသွင်)-ဒေါ်သိန်းသိန်းလှ၊ ဦးခင်ဇော် (မြန်မာ့မီးရထား)-ဒေါ်မာလာဝင်း၊ ဦးစိုးဝင်း-ဒေါ်မေဝင်းထွန်း၊ ဦးကျော်ထွန်း-ဒေါ်ဖြူဖြူဆွေ (တရားသူကြီး-မြင်းခြံ)တို့၏ ညီမ/အစ်မ၊ မချယ်ရီလင်း၊ မောင်ပြည့်စုံဝင်း-မချယ်ရီသင်း (နည်းပြ GTC/သန်လျင်)၊ မောင်ဇေယျာဟိန်းတို့၏ ချစ်လှစွာသောမိခင် အမှတ်(၁၀)၊ သီရိမြိုင်(၂)လမ်း၊ ပထမထပ်/၁၃ ရပ်ကွက်၊ လှိုင်မြို့နယ်နေ ဒေါ်ခင်ဥသည် ၁၅-၁၁-၂၀၁၅ ရက် နံနက် ၉း၃၀ နာရီတွင် ရန်ကုန်ပြည်သူ့ဆေးရုံကြီး၌ ကွယ်လွန်သွားပါသဖြင့် ၁၇-၁၁-၂၀၁၅ ရက် ညနေ ၃ နာရီတွင် ရေဝေးသုသာန်၌ မီးသဂြိုဟ်မည်ဖြစ်ပါကြောင်း ဆွေမျိုးမိတ်သင်္ဂဟများအား အသိပေးအပ်ပါသည်။ (နေအိမ်မှကားများ မွန်းလွဲ ၁၂း၃၀နာရီတွင် ထွက်ပါမည်။) [ကွယ်လွန်သူအားရည်စူး၍ ၂၁-၁၁-၂၀၁၅ (စနေနေ့) နံနက်တွင် အထက်ပါနေအိမ်သို့ ရက်လည်ဆွမ်းကျွေးတရားတော်နာ ကြွရောက်ပါရန်ဖိတ်ကြားအပ်ပါသည်။]
ကျန်ရစ်သူမိသားစု

---

**ဝမ်းနည်းကြေကွဲခြင်း**
**ဘုရား၊ ရဟန်း၊ သိမ်၊ ကျောင်း ဒါယကာကြီး**
## ဒုတိယဗိုလ်မှူးကြီးခင်မောင်ညွှန့်(ငြိမ်း)
## အသက်(၇၄)နှစ်
**ကြည်း-၁၁၄၈၆**
**OTS-38, B.A(Philo)**

ပြန်ကြားရေးဝန်ကြီးဌာန၊ ပုံနှိပ်ရေးနှင့်စာအုပ်ထုတ်ဝေရေးလုပ်ငန်းမှ အထွေထွေမန်နေဂျာဦးကိုကိုနိုင်-ဒေါ်ဖြူနှင်းနေခြည်တို့၏ဖခင် ဒုတိယဗိုလ်မှူးကြီး ခင်မောင်ညွှန့်(ငြိမ်း) အသက်(၇၄)နှစ်သည် ၁၄-၁၁-၂၀၁၅(စနေနေ့) နံနက် ၁၀း၁၀ နာရီတွင် တဆရ (၁/၁၀၀၀) မင်္ဂလာဒုံ၌ ကွယ်လွန်သွားကြောင်း ကြားသိရပါသဖြင့် မိသားစုနှင့်ထပ်တူထပ်မျှ ဝမ်းနည်းကြေကွဲရပါသည်။

**ညွှန်ကြားရေးမှူးချုပ်နှင့်ဝန်ထမ်းများ**
**မြန်မာ့အသံနှင့်ရုပ်မြင်သံကြား**

---

**ဝမ်းနည်းကြေကွဲခြင်း**
## ဒုတိယဗိုလ်မှူးကြီးခင်မောင်ညွှန့်(ငြိမ်း)
## အသက်(၇၄)နှစ်
**ကြည်း-၁၁၄၈၆၊ O.T.S(38) စည်သူ**

O.T.S (38) စည်သူတပ်ခွဲမှ သူငယ်ချင်းဖြစ်သူ ကသ-၂၉ ဒုတိယဗိုလ်မှူးကြီး ခင်မောင်ညွှန့်(ငြိမ်း)သည် ၁၄-၁၁-၂၀၁၅ (စနေနေ့)တွင် ကွယ်လွန်ကြောင်းသိရှိရပါသဖြင့် မိသားစုနှင့် ထပ်တူအထူးဝမ်းနည်းကြေကွဲရပါသည်။

**O.T.S(38) စည်သူတပ်ခွဲမှသူငယ်ချင်းများ**

---

**ဝမ်းနည်းကြေကွဲခြင်း**
## ဦးမြင့်ဦး (၇၁)နှစ်
**ပြည်နယ်တရားသူကြီး(ငြိမ်း) ရှမ်း/မြောက်**

စစ်ကိုင်းတိုင်းဒေသကြီး တရားလွှတ်တော်မှ ဒုတိယညွှန်ကြားရေးမှူး ဒေါ်အေးမူ၏ခင်ပွန်း စစ်ကိုင်းမြို့၊ ပါရမီရပ်ကွက်၊ အမှတ်(ယ/၃၄)နေ ဦးမြင့်ဦးသည် ၁၄-၁၁-၂၀၁၅ရက် ညနေ ၆း၃၀ နာရီတွင် ကွယ်လွန်သွားကြောင်း သိရပါသဖြင့် မိသားစုနှင့်အတူ ထပ်တူထပ်မျှ ဝမ်းနည်းကြေကွဲရပါသည်။

**ဇေယျ(၇၄) တရားရေးဝန်ထမ်းအပတ်စဉ်(၂)**
**တရားရေးအရာရှိများ**

---

**ဝမ်းနည်းကြေကွဲခြင်း**
## ဒေါ်နီနီတင်တင်ကြီး
## အသက်(၅၁)နှစ်
**အထက(၁)ဒဂုံကျောင်းသူဟောင်း**

သူငယ်ချင်း ဒေါ်နီနီတင်တင်ကြီး အသက်(၅၁)နှစ်သည် ၁၄-၁၁-၂၀၁၅ ရက်တွင် ကွယ်လွန်သွားပါသဖြင့် မိသားစုနှင့်ထပ်တူ ဝမ်းနည်းကြေကွဲရပါသည်။

**အောင်ဇေယျာသိန်း၊ ကျော်သူရ၊ သာအေးထွန်း၊**
**ဇော်မိုး၊ ဝင်းမင်းဆွေ၊ ဒေါက်တာတင်မိုးဖြူ**
**ဥမ္မာစိုး၊ သီဂီထွဋ်၊ ငွေနှင်းချို၊ ခင်ဥမ္မာအောင်၊**
**ဒေါက်တာမြတ်လေးပန်း၊ နှင်းနှင်းအေး၊ စိုးဒေဝီ**

---

# အနိစ္စ

**ဘုရား၊ရဟန်း၊သိမ်၊ကျောင်း၊**
**တန်ဆောင်း ဒါယိကာမကြီး**
## ဒေါ်သိန်းနွယ့် အသက်(၇၀)
**(အထပြ-ငြိမ်း) တောင်ကုတ်**
**(1973-B.Ed)**

ရခိုင်ပြည်နယ်၊ တောင်ကုတ်မြို့၊ ကံပိုင်ရပ်ကွက်၊ ဈေးလမ်း၊ အမှတ်(၁)နေ (ဦးညီလေး-ဒေါ်သိန်းခင်)တို့၏ သမီး၊ (ဦးတင်ကျန်-ဒေါ်မငွေ)တို့၏ သမီးချွေးမ၊ ဦးတင်ငွေ၏ချစ်လှစွာသောဇနီး၊ ဦးအောင်သန်း-ဒေါ်တင်တင်၊ ဦးအောင်မြင့်-ဒေါ်ခင်မြင့်ရီ ဦးကျော်သန်း၊ ဒေါ်ခင်ခင်သိန်း၊ ဦးခင်မောင်ရွှေ-ဒေါ်အေးအေးမူ၊ ဦးကျော်ဆွေ-(ဒေါ်တင်ရွှေ)၊ ဦးတင်အေး - ဒေါ်သန်းသန်းမြင့်၊ (ဦးမောင်သန်း)-ဒေါ်ဆွေဆွေ၊ (ဦးသန်းဝင်း)-ဒေါ်နုနုရီ၊ ဦးမျိုးမြင့်အောင်-ဒေါ်သန်းသန်းငွေးတို့၏ ချစ်လှစွာသော အစ်မကြီး ဒေါ်သိန်းနွယ့်သည် ၁၄-၁၁-၂၀၁၅ ရက် မွန်းလွဲ ၁း၄၅ နာရီတွင် မဟာမြိုင်အထူးကုဆေးရုံ၌ ကွယ်လွန်သွားပါသဖြင့် ၁၆-၁၁-၂၀၁၅ရက် ညနေ ၃နာရီတွင် ရေဝေးသုသာန်၌ သဂြိုဟ်မည်ဖြစ်ပါကြောင်း ရပ်ဝေးရပ်နီး ဆွေမျိုးမိတ်သင်္ဂဟအပေါင်းတို့အား အကြောင်းကြားအပ်ပါသည်။ (တိုက်-B၊ အခန်းအမှတ်(၄၀၄) ဒယ်တာပလာဇာ၊ အလယ်ရွှေဂုံတိုင်၊ ဗဟန်းနေအိမ်မှ ကားများ မွန်းလွဲ ၁နာရီတွင် ထွက်ပါမည်။) ကျန်ရစ်သူမိသားစု

---

**ဘုရား၊ရဟန်း၊သိမ်၊ကျောင်းဒါယိကာမကြီး**
## ဒေါ်အေးခင်စန်း(ရွှေကျင်)
## အသက် (၆၅)နှစ်
**(ရန်ကုန်ဝိဇ္ဇာ-သိပ္ပံ တက္ကသိုလ်**
**မြန်မာစာ(၁၉၆၈-၇၂)**
**ကျောင်းသူဟောင်း)**

ပဲခူးတိုင်းဒေသကြီး၊ ရွှေကျင်မြို့၊ မကျည်းတန်းရပ်ကွက်နေ (ဦးကြာဝင်း-ဒေါ်မြညွှန့်)တို့၏သမီး၊ ညောင်လေးပင်မြို့နယ်၊ ဆာဆေးကျေးရွာနေ (ဦးစံညွှန့်-ဒေါ်အုန်းတင်)တို့၏သမီးချွေးမ၊ ရန်ကုန်မြို့နေ ဦးမြင့်ဆွေ-(ဒေါ်မြမြဝင်း)၊ နေပြည်တော်နေ ဦးဆန်းညွှန့်-ဒေါ်စန်းစန်းတို့၏ညီမ၊ ရွှေကျင်မြို့၊ ရှမ်းကြေးရပ်ကွက်၊ ညဈေးလမ်းနေ ကိုတေဇာတိုး၊ ကိုထင်လင်းစိုး - မခင်ဆုမွန်တိုး၊ ကိုချမ်းသာတိုး-မနှင်းပပမိုးတို့၏ ချစ်လှစွာသောမိခင်ကြီး၊ မောင်သူရိန်လင်းစိုး၊ မောင်အုပ်စိုးခန့်တို့၏အဘွား၊ဦးမောင်တိုး (တရားလွှတ်တော်ရှေ့နေ)၏ ချစ်လှစွာသောဇနီးသည် ၁၅-၁၁-၂၀၁၅ရက် နံနက် ၉း၁၅နာရီတွင် ကွယ်လွန်သွားပါသဖြင့် ၁၇-၁၁-၂၀၁၅ (အင်္ဂါနေ့) မွန်းတည့် ၁၂နာရီတွင် ရွှေကျင်မြို့ ရှမ်းကြေးရပ်ကွက်၊ ညဈေးလမ်းနေအိမ်မှ ရွှေကျင်သုသာန်သို့ ပို့ဆောင်သဂြိုဟ်မည်ဖြစ်ပါကြောင်း ရပ်ဝေးရပ်နီးမှ ဆွေမျိုးမိတ်သင်္ဂဟများအား အကြောင်းကြားအပ်ပါသည်။ (ကွယ်လွန်သူအားရည်စူး၍ ၂၁-၁၁-၂၀၁၅ (စနေနေ့) နံနက် ၆နာရီတွင် အထက်ပါနေအိမ်သို့ ရက်လည်ဆွမ်းကျွေးတရားတော်နာ ကြွရောက်ပါရန် ဖိတ်ကြားအပ်ပါသည်။] ကျန်ရစ်သူမိသားစု

---

**ဘုရား၊ရဟန်း၊သိမ်၊ကျောင်းဒါယကာကြီး**
## ကိုအောင်သူရဝင်း
**ရွှေနှင်းဆီ-ရွှေစပါယ်ကုန်မျိုးစုံ**
**ယုဇနပလာဇာ-မင်္ဂလာဈေး**
## အသက် (၄၃)နှစ်

ရန်ကုန်မြို့၊ သုခလမ်း၊ အမှတ်(၄၃)၊ ငါးလွှာ၊ ကျောင်းမြောင်းကြီးရပ်ကွက်၊ တာမွေမြို့နယ်နေ ဦးဝင်းထွန်း-ဒေါ်မြင့်မြင့်ခင် (ရွှေနှင်းဆီ-ရွှေစပါယ်ကုန်မျိုးစုံ)တို့၏ချစ်လှစွာသောသားငယ်၊ ဝါးခယ်မမြို့နေ ဦးအောင်ကြည်-ဒေါ်ကျင်ထွေးတို့၏ သားသမက်၊ [ကိုအောင်ဇော်ဦး (ခ)ကိုဇော်ကြီး]၏ညီ၊ မသီရိဆွေ၏ခင်ပွန်း၊ မောင်မြတ်သူရထွန်း (G-11-K၊ ဒဂုံ-၁)၊ မောင်ဖြိုးပြည့်အောင် (G-8.H၊ ဒဂုံ-၁)တို့၏ မွေးသဖခင်ကျေးဇူးရှင် ကိုအောင်သူရဝင်းသည် ၁၄-၁၁-၂၀၁၅ (စနေနေ့) နံနက် ၇ နာရီတွင် ကွယ်လွန်သွားပါသဖြင့် ၁၆-၁၁-၂၀၁၅ (တနင်္လာနေ့) နံနက် ၁၁ နာရီတွင် ရေဝေးအအေးတိုက်မှ ရေဝေးသုသာန်သို့ ပို့ဆောင်မီးသဂြိုဟ်ပါမည်။ (နေအိမ်မှကားများ နံနက် ၉ နာရီတွင် ထွက်ပါမည်။) [ကွယ်လွန်သူအားရည်စူး၍ ၂၀-၁၁-၂၀၁၅ (သောကြာနေ့)တွင် ရက်လည်ဆွမ်းကျွေးတရားတော်နာယူမည်ဖြစ်ပါ၍ သုခလမ်း နေအိမ်သို့ တရားတော်နာကြွရောက်ပါရန် ရပ်ဝေးရပ်နီးမှ မိတ်ဆွေများအားအကြောင်းကြားအပ်ပါသည်။] ကျန်ရစ်သူမိသားစု

---

**ရဟန်း၊ သိမ်၊ ကျောင်း ဒါယိကာမကြီး**
## ဒေါ်ကြည် အသက်(၉၀)

ရန်ကုန်မြို့၊ လှည်းကူးမြို့နယ်နေ (ဦးဖိုးမှီ-ဒေါ်လှငွေ)တို့၏ သမီး၊ ရန်ကုန်မြို့၊ မြောက်ဒဂုံမြို့နယ်၊ ပင်လုံအိမ်ရာ(Rose Garden)၊ အမှတ်(၄၃)နေ (ဦးဩဘာ)၏ဇနီး၊ ဦးသိန်းဝင်း(ဒု-ညွှန်ကြားရေးမှူး၊ ဆည်မြောင်း၊ ငြိမ်း)၊ [ဒေါ်ခင်သန်းမူ (ဒု-ညွှန်ကြားရေးမှူး၊ စက်မှု၁၊ ငြိမ်း)]၊ (ဦးမြဝင်း)၊ ဦးသိန်းဇော် (Bosun)-ဒေါ်လှလှရီ(လယ်ပြ၊ အမက-၂၈၊ တာမွေ)၊ ဦးစိုးဝင်း-ဒေါ်သန်းဆွေ၊ ဦးငွေဝင်း-ဒေါ်အေးအေးမူ၊ ဦးကျော်ဝင်း(BE Civil)-ဒေါ်ခင်စန်းရီတို့၏ ချစ်လှစွာသောမိခင်ကြီး၊ ဦးသက်ထွေးအောင်-ဒေါ်ရွှေစင်ဝင်း (SPACE LIGHT Co., Ltd)၊ ဦးမျိုးဇင်ဝင်း-ဒေါ်နန်းဝိုးနွှန်းခန်း (Myanmar Turbo Group Co., Ltd. )တို့၏အဘွား၊ မြေး ၁၀ယောက်၊ မြစ်ခြောက်ယောက်တို့၏ချစ်လှစွာသော ဘွားဘွားကြီးသည် ၁၄-၁၁-၂၀၁၅(စနေနေ့) နံနက် ၇း၁၅နာရီတွင် ကွယ်လွန်သွားပါသဖြင့် ၁၆-၁၁-၂၀၁၅ (တနင်္လာနေ့) မွန်းလွဲ ၂နာရီတွင် ရေဝေးသုသာန်သို့ ပို့ဆောင်မီးသဂြိုဟ်မည်ဖြစ်ပါကြောင်း ရပ်ဝေးရပ်နီးမှ ဆွေမျိုးမိတ်သင်္ဂဟအပေါင်းအား အကြောင်းကြားအပ်ပါသည်။ (နေအိမ်မှကားများ မွန်းလွဲ ၁၂း၃၀ နာရီတွင် ထွက်ပါမည်။) [ကွယ်လွန်သူအားရည်စူး၍ ၂၀-၁၁-၂၀၁၅ (သောကြာနေ့) နံနက်တွင် အထက်ပါနေအိမ်သို့ ရက်လည်ဆွမ်းကျွေးတရားတော်နာကြွရောက်ပါရန် ဖိတ်ကြားအပ်ပါသည်။] ကျန်ရစ်သူမိသားစု

---

**ရဟန်း၊သိမ်၊ကျောင်းဒါယကာကြီး**
## ဦးကျော်ငွေ (၈၇)နှစ်
**ပိန်းဇလုပ်အသင်းဝင်**

ရန်ကုန်မြို့၊ သာကေတမြို့နယ်၊ ၂/မြောက်ရပ်ကွက်၊ သဒ္ဒါရုံ(၄)လမ်းနေ (ဦးမောင်-ဒေါ်ထွား)တို့၏သား၊ (ဦးရှင်-ဒေါ်စိန်မှုံ)တို့၏သားသမက်၊ ဒေါ်အေးမြင့်၏ ချစ်လှစွာသောခင်ပွန်း၊ ဦးတင့်ဆွေ - ဒေါ်ဝင်းဝင်းသန်း(တပ်ချည်-သမိုင်း)၊ ဦးမျိုးမြင့်-ဒေါ်ခင်နှင်းကြူဒေါ်ချစ်ချစ်ဝေ (ကော်ဇော်စက်ရုံ ဒေါပုံ)၊ ဒေါ်ခင်မာကြူ (ကော်ဇော်စက်ရုံ)၊ ဒေါ်စိုးစိုးနွယ်၊ ဒေါ်ချိုချိုဇင်၊ ဒေါ်တင်တင်ခိုင်၊ ဦးကြည်လွင်-ဒေါ်မဥ္ဇူထွေးတို့၏မွေးသဖခင်၊ မြေးကိုးယောက်၊ မြစ်နှစ်ယောက်တို့၏အဘိုး ဦးကျော်ငွေသည် ၁၄-၁၁-၂၀၁၅ (စနေနေ့)တွင် ကွယ်လွန်သွားပါသဖြင့် ၁၆-၁၁-၂၀၁၅(တနင်္လာနေ့) မွန်းလွဲ ၁နာရီတွင် ရေဝေးအအေးတိုက်မှ ရေဝေးသုသာန်သို့ ပို့ဆောင်မီးသဂြိုဟ်မည်ဖြစ်ပါကြောင်း ရပ်ဝေးရပ်နီးမှ ဆွေမျိုးမိတ်သင်္ဂဟများအား အသိပေးအကြောင်းကြားအပ်ပါသည်။ (နေအိမ်မှ ကားများ နံနက် ၁၁း၃၀နာရီတွင် ထွက်ပါမည်။) ကျန်ရစ်သူမိသားစု

---

**ဘုရား၊ ရဟန်း၊ သိမ်၊ ကျောင်း ဒါယိကာမကြီး**
## ဒေါ်နီနီတင်တင်ကြီး (၅၁)နှစ်
**အထက(၁) ဒဂုံကျောင်းသူဟောင်း**
**ပျို့ထိပ်တင်ဇာဘော်လီ၊ ၉၃၊ B-ရုံ၊ သိမ်ကြီးဈေး**

ရန်ကုန်မြို့၊ တာမွေမြို့နယ်၊ ကျောက် မြောင်းကြီးရပ်ကွက်၊ ဒဂုံသီရိလမ်း၊ အမှတ်(၃၂) (A-1) နေ [ဦးမောင်မောင်ကြီး-ဒေါ်လှရီ(ခ)ဒေါ်စန္ဒာသီဂီ]တို့၏ သမီးထွေး၊ ဦးကိုကိုကြီး-ဒေါ်ခိုင်ခိုင်ဝင်း၊ ဦးအောင်ကြီး(MD, သော်တာငွေရည်ကုမ္ပဏီ)-ဒေါ်မီမီခင်ကြီး၊ ဗိုလ်မှူးအောင်အောင်ကြီး(ငြိမ်း)-(ဒေါ်သီတာဝင်း)တို့၏ညီမ၊ ဦးသန်းထွဋ်၏ချစ်လှစွာသောဇနီး၊ မောင်လွင်ဦး(ခ)လင်းလင်း(G-6၊ အလက-၁၊ ဒဂုံ)၏ကျေးဇူးရှင်မိခင်၊ (မဆွေဇင်ဝင်း)၊ ကိုမျိုးဇင်မောင် (Sunny-Guitarlist)၊ ရဲအုပ်မင်းညွှန့်အောင်-မစန်းမြင့်ကြည်၊ ကိုရဲသီဟအောင်(မြန်မာသံရုံး၊ ခေတ္တ-UK)-မလဲ့လဲ့မူ၊ ကိုပြည့်ကျော်-မကြည်ပြာခိုင်တို့၏ဒေါ်လေး၊ မြေးသုံးယောက်တို့၏ဘွားလေး ဒေါ်နီနီတင်တင်ကြီးသည် ၁၄-၁၁-၂၀၁၅ရက် ည ၉း၅၀ နာရီတွင် အာရှတော်ဝင်ဆေးရုံ၌ ကွယ်လွန်သွားပါသဖြင့် ၁၆-၁၁-၂၀၁၅(တနင်္လာနေ့) ညနေ ၄နာရီတွင် ရေဝေးသုသာန်သို့ ပို့ဆောင်မီးသဂြိုဟ်မည်ဖြစ်ပါကြောင်း ရပ်ဝေးရပ်နီးမှ ဆွေမျိုးမိတ်သင်္ဂဟများအား အသိပေးအကြောင်းကြားအပ်ပါသည်။ (နေအိမ်မှကားများ မွန်းလွဲ ၁း၃၀ နာရီတွင် ထွက်ပါမည်။) ကျန်ရစ်သူမိသားစု

---

**ဘုရားဒါယကာ**
## ဦးမောင်အေး (၆၃)နှစ်

ရန်ကုန်မြို့၊ သာကေတမြို့နယ်၊ (၁) ရပ်ကွက်၊ ဇင်္ဂမလမ်း၊ အမှတ်(၆၇)နေ (ဦးပါ)-ဒေါ်ခင်ရီ(လှနိုင်-စားသောက်ဆိုင်)၊ (ဦးထွန်းရှိန်-ဒေါ်စိန်ရှင်)တို့၏ သား၊ (ဦးကျော်သိန်း-ဒေါ်ပန်းကြည်)တို့၏သားသမက်၊ ဗိုလ်ကြီးထိုက်ဇော် (ဂန့်ဂေါ)-မချိုရီဇော်၊ မောင်ထိုက်ဝင်း၊ မောင်ရဲကျော်မိုး၊ မအေးချမ်းသီရိတို့၏ မွေးသဖခင်ကျေးဇူး ရှင် ဒေါ်နွဲ့နွဲ့စန်း (နေလ-စားဖွယ်)၏ ချစ်လှစွာသောခင်ပွန်း၊ မြေးတစ်ယောက်တို့၏အဘိုးသည် ၁၃-၁၁-၂၀၁၅ (သောကြာနေ့) ည ၈း၁၀နာရီတွင် ကွယ်လွန်သွားပါသဖြင့် ၁၅-၁၁-၂၀၁၅ (တနင်္ဂနွေနေ့) ညနေ ၄နာရီတွင် ရေဝေးသုသာန်၌ မီးသဂြိုဟ်ပြီးဖြစ်ပါသည်။ [ကွယ်လွန်သူအားရည်စူး၍ ၁၉-၁၁-၂၀၁၅ (ကြာသပတေးနေ့) နံနက် ၇နာရီမှ ၁၂ နာရီအထိ သာကေတမြို့နယ်၊ (၁)ရပ်ကွက်၊ ဇင်္ဂမလမ်း၊ အမှတ်(၆၇)နေအိမ်သို့ ရက်လည်ဆွမ်းကျွေးတရားတော်နာ ကြွရောက်ပါရန်ဖိတ်ကြားအပ်ပါသည်။] ကျန်ရစ်သူမိသားစု

---

**ဘုရား၊ရဟန်း၊သိမ်၊ကျောင်းဒါယိကာမကြီး**
## ဒေါ်ဖြူသွယ်စိုး(ဟသ်ာတ)
**B.Com (AA)**
## အသက်(၆၁)နှစ်

ရန်ကုန်မြို့၊ လှိုင်မြို့နယ်၊ (၁၀) ရပ်ကွက်၊ မဟာရုံလမ်း၊ အမှတ်(၅၉၇)နေ (ဦးငွေစိုး-ဒေါ်တင်ရွှေ)တို့၏ ချစ်လှစွာသောသမီး၊ ဦးအေးဝင်း-ဒေါ်သင်းနွယ်စိုး၊ ဦးစိုးလှိုင်-ဒေါ်ယဉ်ယဉ်ငွေးတို့၏ ညီမ၊ ဒေါ်သီတာစိုး (Panasonic-Advan ce Vision)၊ ဦးမြင့်စိန်-ဒေါ်မြတ်မြတ်စိုး၊ ဒေါက်တာတင်ငယ်စိုးတို့၏ အစ်မ၊ မောင်ဖြိုးသူဝင်း (Vintage Hote)၊ မောင်ပြည့်ဖြိုးဦး၊ (Coca Coal)-မအိဖြိုးကျော်၊ မောင်ညီဇော်ထက်(BSM Shipping)၊ မောင်အောင်မြင့်စိုးတို့၏အဒေါ်၊ မောင်အောင်ကျော်ဖြိုး၏အဘွားသည် ၁၄-၁၁-၂၀၁၅ (စနေနေ့) ည ၈နာရီတွင် အထက်ပါနေအိမ်၌ ကွယ်လွန်သွားပါ၍ ၁၆-၁၁-၂၀၁၅ (တနင်္လာနေ့) ညနေ ၄နာရီတွင် ရေဝေးသုသာန်သို့ ပို့ဆောင်မီးသဂြိုဟ်မည်ဖြစ်ပါသည်။ (နေအိမ်မှကားများ မွန်းလွဲ ၁း၃၀နာရီတွင် ထွက်ပါမည်။) ကျန်ရစ်သူမိသားစု

---

**ဘုရား၊ ရဟန်း၊ သိမ်၊ ကျောင်း၊**
**တန်ဆောင်းဒါယိကာမကြီး**
## ဒေါ်သိန်းနွယ့် အသက်(၇၀)
**(အထပြ-ငြိမ်း)တောင်ကုတ်**
**(1973-B.Ed)**

ရခိုင်ပြည်နယ်၊ တောင်ကုတ်မြို့၊ ကံပိုင်ရပ်ကွက်၊ ဈေးလမ်း၊ အမှတ်(၁)နေ (ဦးညီလေး-ဒေါ်သိန်းခင်)တို့၏ သမီး၊ (ဦးတင်ကျန်-ဒေါ်မငွေ)တို့၏ သမီးချွေးမ၊ ဦးတင်ငွေ၏ချစ်လှစွာသောဇနီး၊ ကိုကျော်မျိုးလွင်-မသီရိလွင်၊ မခင်လတ်လတ်မျိုး၊ မောင်မျိုးမင်းလွင်၊ မခင်မျိုးမျိုးထက်တို့၏ ချစ်လှစွာသောမိခင်၊ မောင်လွင်ဘုန်းဟိန်း၏ ချစ်လှစွာသော ဘွားဘွားကြီးသည် ၁၄-၁၁-၂၀၁၅ ရက် မွန်းလွဲ ၁း၄၅ နာရီတွင် မဟာမြိုင် အထူးကုဆေးရုံ၌ ကွယ်လွန်သွားပါသဖြင့် ၁၆-၁၁-၂၀၁၅ရက် ညနေ ၃နာရီတွင် ရေဝေးသုသာန်၌ သဂြိုဟ်မည်ဖြစ်ပါကြောင်း ရပ်ဝေးရပ်နီး ဆွေမျိုးမိတ်သင်္ဂဟအပေါင်းတို့အား အကြောင်းကြားအပ်ပါသည်။ (တိုက်-B၊ အခန်းအမှတ်-၄၀၄၊ ဒယ်တာပလာဇာ၊ အလယ်ရွှေဂုံတိုင်၊ ဗဟန်းနေအိမ်မှ ကားများ မွန်းလွဲ ၁နာရီတွင် ထွက်ပါမည်။) ကျန်ရစ်သူမိသားစု

---

## ကိုသန့်ဖြိုးမောင်မောင်(ဖျာပုံ)
## အသက်(၃၄)နှစ်

ရန်ကုန်မြို့၊ အင်းစိန်မြို့နယ်၊ ရွာမ အရှေ့ရပ်ကွက်နေ (ဦးမောင်မောင်တင်)-ဒေါ်စန်းဦးတို့၏ သားငယ်၊ ကိုကျော်ဖြိုးမောင်မောင်-မလဲ့လဲ့ခိုင်၏ ညီ၊ မမေဖြိုးမောင်မောင် (ရောပဒေသာ ဖျာပုံဆန်ဆိုင်)၏မောင်၊ မောင်ပြည့်ဖြိုးအောင်(ခ)ကိုထက်၊ မောင်မင်းခန့်မောင်မောင်၊ မစံနဒီမောင်မောင်၊ မဇင်မဒီမောင်မောင်တို့၏ ဦးလေးသည် ၁၄-၁၁-၂၀၁၅ (စနေနေ့) မွန်းလွဲ ၁း၂၀ နာရီတွင် အင်းစိန်နေအိမ်၌ ကွယ်လွန်သွားပါသဖြင့် ၁၆-၁၁-၂၀၁၅ (တနင်္လာနေ့) တွင် ရေဝေးသုသာန်သို့ ပို့ဆောင်မီးသဂြိုဟ်ပါမည်။(နေအိမ်မှကားများ မွန်းလွဲ ၂ နာရီတွင် ထွက်ပါမည်။) [ကွယ်လွန်သူအားရည်စူး၍ ၂၀-၁၁-၂၀၁၅ (သောကြာနေ့) နံနက် ၇ နာရီမှ ၁၁ နာရီအထိ အင်းစိန်မြို့နယ် အမှတ်(၁၄၄)၊ သီရိမင်္ဂလာလမ်းသွယ် (၂)၊ နေအိမ်သို့ ရက်လည်ဆွမ်းကျွေးတရားတော်နာ ကြွရောက်ကြပါရန်ဖိတ်ကြားအပ်ပါသည်။] ကျန်ရစ်သူမိသားစု

---

**ဘုရား၊ ရဟန်း၊ သိမ်၊ ကျောင်း ဒါယိကာမကြီး**
## ဒေါ်ခင်စိန်လွင် အသက်(၉၀)

မော်လမြိုင်မြို့၊ ပန်းဘဲတန်းရပ်နေ (ဦးဘနီ-ဒေါ်မမကြီး)တို့၏ သမီးကြီး၊ ရန်ကုန်မြို့၊ လသာမြို့နယ်၊ (၅)ရပ်ကွက်၊ (၂၁)လမ်း၊ အမှတ်(၃၇)၊ ပထမထပ်နေ (ဦးကျော်စိန်)၏ချစ်လှစွာသောဇနီး၊ မန္တလေးမြို့နေ ဦးတိတ်ကြည် (သီဟသုဓမ္မ မဏိဇောတဓရ)-(ဒေါ်ကျင်စိန်)တို့၏ညီမ၊ ဒေါ်ခင်ခင်၊ ဦးစိုးတင့်၊ ဦးလွင်ထွန်း (စာပေစိစစ်ရေးမှူး-ငြိမ်း)-ဒေါ်ဝင်းမော်(လက်ထောက်ကထိက၊ ဒဿနိကဗေဒဌာန-ငြိမ်း)တို့၏အစ်မ၊ ဒေါက်တာဒေါ်ခင်သူဇာကျော် (ခွဲစိတ်အထူးကုဆရာဝန်ကြီး၊ ပခုက္ကူပြည်သူ့ဆေးရုံကြီး)၊ ဦးဝင်းကိုကျော် ("ကျော်"အိမ်ခြံမြေရောင်းဝယ်ရေး၊ ပြင်ဦးလွင်မြို့)၊ ဒေါ်ခင်နီလာကျော်(လ/ထ ညွှန်မှူး၊ မြန်မာ့စိုက်ပျိုးရေးလုပ်ငန်း)၊ ဒေါက်တာဝင်းဗိုလ်ကျော်-ဒေါက်တာသီတာအောင်၊ ဒေါက်တာဝင်းထူးကျော် (ဆေးရုံအုပ်၊ ရွှေဆံနွယ်ဓမ္မရေကုသိုလ်ဖြစ်ဆေးရုံ၊ ယင်းမာပင်၊ စစ်ကိုင်းတိုင်းဒေသကြီး)-ဒေါ်ခင်စန်းနွဲ့၊ ဒေါ်သီဂီကျော် (Chief Accountant)တို့၏ ချစ်လှစွာသောကျေးဇူးရှင်မိခင်ကြီး၊ မသူဇာစိုး(ခေတ္တ-ဂျပန်)၊ မပပသော်(Grade-8-A၊ အထက-၂၊ လသာ)တို့၏အဘွားသည် ၁၅-၁၁-၂၀၁၅ (တနင်္ဂနွေနေ့) မွန်းလွဲ ၁၂း၁၀ နာရီတွင် ကွယ်လွန်သွားပါသဖြင့် ၁၇-၁၁-၂၀၁၅ (အင်္ဂါနေ့) ညနေ ၄ နာရီတွင် ရေဝေးသုသာန်၌ မီးသဂြိုဟ်မည်ဖြစ်ပါကြောင်း ရပ်နီးရပ်ဝေးနေ ဆွေမျိုးမိတ်သင်္ဂဟအပေါင်းအား အသိပေးအကြောင်းကြားအပ်ပါသည်။ (နေအိမ်မှကားများ မွန်းလွဲ ၁း၃၀ နာရီတွင် ထွက်ပါမည်။) [ကွယ်လွန်သူအားရည်စူး၍ ၂၁-၁၁-၂၀၁၅(စနေနေ့) နံနက် ၅း၃၀နာရီတွင် ရက်လည်ဆွမ်းကျွေးတရားတော်ကြွရောက်ပါရန် ဖိတ်ကြားအပ်ပါသည်။] ကျန်ရစ်သူမိသားစု

---

**ဘုရား၊ ရဟန်း၊ သိမ်၊ ကျောင်း ဒါယိကာမကြီး**
## ဒေါ်မြအေး (၇၉)နှစ်

ရန်ကုန်မြို့၊ မင်္ဂလာတောင်ညွှန့်မြို့ နယ်၊ ပုသိမ်ညွှန့်ရပ်ကွက်၊ (၆)လမ်း၊ အမှတ်(၂၅)နေ (ဦးတင်စိန်)၏ဇနီး၊ ဦးလွင်ဦး၊ ဦးမြင့်ဆွေအောင်၊ ဦးမြင့်စိန်-ဒေါ်သန်းသန်းစိုး၊ ဒေါက်တာစန်းစန်းငွေ (ကထိက၊ သတ္တဗေဒဌာန၊ ရန်ကုန်တက္ကသိုလ်)၊ ဦးခင်မောင်ထွန်း-ဒေါ်ငွေငွေကြွယ်တို့၏မွေးသမိခင်၊ မအေးမွန်မြင့်၊ မောင်မင်းခန့်ထွန်း၊ မောင်ယုဒမင်းထက်ပိုင်တို့၏အဘွားသည် ၁၄-၁၁-၂၀၁၅ ရက် ည ၉း၅၅ နာရီတွင် ကွယ်လွန်သွားပါသဖြင့် ၁၆-၁၁-၂၀၁၅ ရက် ညနေ ၅ နာရီတွင် ရေဝေးသုသာန်သို့ ပို့ဆောင်သဂြိုဟ်ပါမည်။ (နေအိမ်မှကားများ ညနေ ၃ နာရီတွင် ထွက်ပါမည်။) ကျန်ရစ်သူမိသားစု

---

**လားရှိုးမြို့၊ ရန်တိုင်းအောင်ဘုရား အရံစေတီတော် ဘုရားဒါယကာကြီး**
**အမရပူရမြို့၊ မဟာဂန္ဓာရုံ ရဟန်းဒါယကာကြီး**
## ဦးမြင့်ဦး
**(ပြည်နယ်တရားသူကြီး-ငြိမ်း၊ ရှမ်းပြည်နယ်၊ မြောက်ပိုင်း၊ တရားရုံး)**
## အသက်(၇၁)နှစ်

တောင်သာမြို့၊ အမှတ်(၄)ရပ်ကွက်နေ ဦးငွေကြီး-ဒေါ်နွယ်နွယ်ဝင်း (ဘိုးဘိုးအောင်-ဆီစက်)၊ ရန်ကုန်မြို့၊ ရန်ကင်းမြို့နယ်နေ ဦးမင်းစည်သူ-ဒေါ်အေးမြမြဖူး၊ ဒေါ်နေနီမြင့်ဦး (ဓာတ်ခွဲခန်းကျွမ်းကျင်-၂)၊ မန္တလေးဆေးတက္ကသိုလ်၊ ဒေါ်သီလာမြင့်ဦး (ကျောက်ဆည်တက္ကသိုလ်နည်းပြ)တို့၏ဖခင်၊ စစ်ကိုင်းမြို့ ပါရမီရပ်ကွက်၊ (ယ-၃၄)နေ ဒုတိယညွှန်ကြားရေးမှူး (စစ်ကိုင်းတိုင်းဒေသကြီး တရားလွှတ်တော်) ဒေါ်အေးမူ၏ခင်ပွန်းသည် ၁၄-၁၁-၂၀၁၅ (စနေနေ့) ညနေ ၆း၃၀ နာရီတွင် ကွယ်လွန်သွားပါသဖြင့် ၁၆-၁၁-၂၀၁၅ (တနင်္လာနေ့) ညနေ ၃နာရီတွင် အထက်ပါနေအိမ်မှ မြို့မသုသာန်သို့ ဂူသွင်းသဂြိုဟ်မည်ဖြစ်ပါကြောင်း ရပ်နီးရပ်ဝေးမှ ဆွေမျိုးမိတ်သင်္ဂဟများအား အကြောင်းကြားအပ်ပါသည်။
ကျန်ရစ်သူမိသားစု

---

## ဦးမြင့်ကြည်
## အသက်(၆၆)နှစ်
**B.E/E.P (RIT) (1975)**

ဗိုလ်မှူးသောင်းညွှန့်(ငြိမ်း) (C.O.D)-ဒေါ်ကြီးလှတို့၏သား၊ (ဦးဆင်-ဒေါ်မြဆင်)တို့၏သားသမက်၊ တိုက်(၁)၊ အခန်း(၃၃)၊ ကြီးပွားရေးအိမ်ရာ၊ အောင်ဇမ္ဗူလမ်း၊ သယ်န်းကျွန်းမြို့နယ်နေ ဒေါ်သန်းသန်းနွယ်၏ခင်ပွန်း၊ မအေးမြတ်ကြည်-မောင်သားဇင်ထွဋ်၊ မမျိုးမြတ်ကြည်၊ မောင်ဝေယံမြင့်ကြည်၊ မသူဇာမြတ်ကြည်တို့၏ဖခင်၊ မောင်သုခစေ၏အဘိုးသည် ၁၅-၁၁-၂၀၁၅ ရက် နံနက် ၄း၃၀ နာရီတွင် ကွယ်လွန်သွားပါသဖြင့် ၁၇-၁၁-၂၀၁၅ (အင်္ဂါနေ့) နံနက် ၁၁ နာရီတွင် ရေဝေးသုသာန် (ခန်းမဆောင် ၁/ခ)သို့ ပို့ဆောင်သဂြိုဟ်မည်ဖြစ်ပါသည်။ (နေအိမ်မှကားများ နံနက် ၉ နာရီတွင် ထွက်ပါမည်။) [ကွယ်လွန်သူအား ရည်စူး၍ ၂၁-၁၁-၂၀၁၅ (စနေနေ့)တွင် အထက်ပါနေအိမ်သို့ ရက်လည်ဆွမ်းကျွေးတရားတော်နာကြွရောက်ပါရန် ဖိတ်ကြားအပ်ပါသည်။] ကျန်ရစ်သူမိသားစု

---

## ဒေါ်မေလွင်အောင်
## အသက်(၄၅)နှစ်
**အထက(၂)၊ စမ်းချောင်းကျောင်းသူဟောင်း**

ရန်ကုန်မြို့၊ စမ်းချောင်းမြို့နယ်၊ မကြီးကြီးလမ်း၊ အမှတ်(၁၄-B)၊ အခန်း(၁၀)နေ ဦးလှအောင်-ဒေါ်မြလွင်တို့၏သမီး၊ မဖူးသင်ဇာစိုး၏မိခင်၊ ဦးအောင်လွင်ဦး၊ ဦးဟန်လွင်အောင်တို့၏ညီမငယ်၊ ဦးထွန်းသိန်း-(ဒေါ်မြင့်မြင့်ကြည်)တို့၏သမီးချွေးမ ဒေါ်မေလွင်အောင်သည် ၁၄-၁၁-၂၀၁၅ (စနေနေ့) ည ၁၀း၄၀ နာရီတွင် ရန်ကုန်အနောက်ပိုင်းဆေးရုံကြီး၌ ကွယ်လွန်သွားပါသဖြင့် ၁၅-၁၁-၂၀၁၅ (တနင်္ဂနွေနေ့) မွန်းတည့် ၁၂ နာရီတွင် ထိန်ပင်သုသာန်သို့ ပို့ဆောင်မီးသဂြိုဟ်ပြီးစီးပါကြောင်း ရပ်ဝေးရပ်နီးဆွေမျိုး မိတ်သင်္ဂဟအပေါင်းအား အကြောင်းကြားအပ်ပါသည်။ ကျန်ရစ်သူမိသားစု

---

## ဦးမြင့်ခိုင်
## အသက်(၅၉)နှစ်
**တပ်တွင်းဒုရဲအုပ်လောင်းအပတ်စဉ်(၁၅)**

ရန်ကုန်မြို့၊ ကမာရွတ်မြို့နယ်၊ စည်ပင်ရဲဝင်း (၂)ထပ်လိုင်း အခန်း(၃) နေ ဦးငြိမ်းမောင်-ဒေါ်သောင်းရင်တို့၏ သား၊ နေပြည်တော်၊ ကာကွယ်ရေးဦးစီးချုပ်(ကြည်း)ဝင်းအတွင်းနေ ဒုအရာခံဗိုလ် လှထွန်း-ဒေါ်ခင်စန်းဝေ၊ ဒေါ်ချိုချို (စာရေးအဆင့်-၂၊ စည်ပင်သာယာရဲတပ်ဖွဲ့မှူးရုံး)၏ အစ်ကို၊ လှိုင်မြို့နယ်၊ (၃)ရပ်ကွက်၊ အေးရိပ်မွန် (၃)လမ်း၊ တိုက်(၅)၊ အခန်း(စီ-၄)နေ ဒေါ်ခင်ငွေဝင်း၏ခင်ပွန်း၊ ကိုမျိုးဇော်ဇော်- မဝင်းမင်းသန်း၊ ကိုအောင်ကျော်ခိုင်-မဖြိုးသီဂီတို့၏ဖခင် ဦးမြင့်ခိုင်သည် ၁၅-၁၁-၂၀၁၅ရက် နံနက် ၆း၁၅ နာရီတွင် ရွှေဂုံတိုင် SSC ဆေးရုံ၌ ကွယ်လွန်သွားပါသဖြင့် ၁၇-၁၁-၂၀၁၅ ရက် နံနက် ၁၁နာရီတွင် ရေဝေးသုသာန်၌ မီးသဂြိုဟ်မည်ဖြစ်မည်ဖြစ်ပါကြောင်း။ (စည်ပင်ရဲဝင်းမှ ကားများ နံနက် ၉း၃၀ နာရီတွင် ထွက်ပါမည်။) ကျန်ရစ်သူမိသားစု

---

## ဦးညီမောင်(ပခုက္ကူ)
## အသက် (၇၆)နှစ်
**မြန်မာ့လေကြောင်း(ငြိမ်း)**
**Air Bagan**

ပခုက္ကူမြို့၊ ခန်တောရပ်နေ (ဦးနွဲ့-ဒေါ်အုန်းတင်)တို့၏သားလတ်၊ (ဦးလှဒင်-ဒေါ်လှမြိုင်)၊ အင်းစိန်မြို့၊ မာဃလမ်းနေ [ဦးတင့်လွင် (မြန်မာ့ရေနံ-ငြိမ်း)]-ဒေါ်အုန်းကြည်ကြည်၊ ပခုက္ကူမြို့နေ ဦးမျိုးမင်း-ဒေါ်ကြင်အေးတို့၏ ညီ၊ ဦးညွှန့်မောင်-(ဒေါ်ခင်ညွှန့်)၊ အင်းစိန်မြို့၊ မာဃလမ်းနေ ဒေါ်မြင့်မြင့်မာ-ဦးညွှန့်ငွေ (ဘခရ-ငြိမ်း)၊ ဒေါ်အေးနှင်း(စက်မှု-၁)- (ဦးလှအောင်)တို့၏အစ်ကို၊ တူ/တူမ ခုနစ်ယောက်တို့၏ ဦးကြီးသည် ၁၂-၁၁-၂၀၁၅ရက် နံနက် ၁၀း၃၀ နာရီတွင် F.M.I. City အေးသာယာလမ်း၊ (G-18) နေအိမ်၌ ကွယ်လွန်သွားပါ၍ ကွယ်လွန်သူ၏ဆန္ဒအရ ယင်းနေ့ညနေ ၄ နာရီတွင် သဂြိုဟ်ပြီးစီးပါကြောင်း ဆွေမျိုးမိတ်သင်္ဂဟများအား အကြောင်းကြားအပ်ပါသည်။ ကျန်ရစ်သူမိသားစု

# မန္တလေးမြို့တော်တစ်ခွင် ယာဉ်အန္တရာယ်ကင်းစင်စေရေးအတွက် Real Time Traffic Light စနစ်သုံးမီးပွိုင့်များ တိုးချဲ့တပ်ဆင်မည်

မန္တလေး နိုဝင်ဘာ ၁၅

မင်းထက်အောင် (မန်းကိုယ်ပွား)

မန္တလေးမြို့တော်စည်ပင်သာယာရေးကော်မတီနယ်နိမိတ်အတွင်း တိုးတက်များပြားလာသည့် လူဦးရေနှင့်အတူ ယာဉ်အစီးရေအသုံးပြုမှုများလည်း များပြားလာသည့်အလျောက် ယာဉ်အန္တရာယ်ကင်းရှင်းစွာသွားလာနိုင်ရေးအတွက် မန္တလေးမြို့တော်စည်ပင်သာယာရေးကော်မတီက မြို့တွင်းလမ်းမီးများတပ်ဆင်ထွန်းညှိခြင်းနှင့် မြို့တွင်းမီးပွိုင့်များတပ်ဆင်ခြင်း၊ လမ်းအသုံးပြုမှုအမှတ်အသား(Road Sign)များရေးဆွဲခြင်း၊ လမ်းညွှန်အမှတ်အသားများနှင့် မြို့တွင်းမီးပွိုင့်များတပ်ဆင်ခြင်းလုပ်ငန်းများအား နှစ်စဉ်ဘဏ္ဍာရေးနှစ်အလိုက် တိုးချဲ့ဆောင်ရွက်လျက်ရှိကြောင်းသိရသည်။

စာမျက်နှာ ၆ ကော်လံ ၁ သို့✱

## လေဖိအားနည်းရပ်ဝန်း မုန်တိုင်းငယ်အဖြစ် ရောက်ရှိနိုင်

နေပြည်တော် နိုဝင်ဘာ ၁၅

ယနေ့မွန်းလွဲ ၁၂ နာရီခွဲအချိန် တိုင်းထွာချက်များအရ ဘင်္ဂလားပင်လယ်အော်အနောက်တောင်ပိုင်းတွင်ဖြစ်ပေါ်နေသော လေဖိအားနည်းရပ်ဝန်းသည် ဆက်လက်တည်ရှိနေသည်။ အဆိုပါ လေဖိအားနည်းရပ်ဝန်းသည် နောက် ၂၄ နာရီအတွင်း မုန်တိုင်းငယ်အဖြစ်သို့ ရောက်ရှိနိုင်သည်ဟု ခန့်မှန်းရကြောင်း မိုးလေဝသနှင့် ဇလဗေဒညွှန်ကြားမှုဦးစီးဌာနမှ ထုတ်ပြန်သည်။

(ကြေးမုံ)

## ယနေ့ မာတိကာ

ဉာဏ်ရည် ဉာဏ်သွေး ပြည့်စုံမှုချမ်းသာ
စာမျက်နှာ - ၂

နိုင်ငံတော်သမ္မတနှင့် တွေ့ဆုံပွဲအပြီး နိုင်ငံရေးပါတီများ၏ သဘောထားအမြင်များ
စာမျက်နှာ - ၅

ယူရို ၂၀၁၆ ခြေစစ်ပွဲ Play-offs ပွဲစဉ်များယှဉ်ပြိုင် ဆွီဒင်နှင့် ယူကရိန်း ပထမအကျော့တွင် နိုင်ပွဲကိုယ်စီရရှိ
စာမျက်နှာ - ၁၃

## ဝဇန်မြစ်ကမ်းပါးအက်ကွဲပြိုကျသော်လည်း အိမ်ခြေလေးလုံး အချိန်မီဝိုင်းဝန်းရွှေ့ပြောင်းနိုင်ခဲ့

ငါးသိုင်းချောင်း နိုဝင်ဘာ ၁၅

ဧရာဝတီတိုင်းဒေသကြီး ပုသိမ်ခရိုင် ငါးသိုင်းချောင်းမြို့ ကွင်းလျားကျေးရွာအုပ်စု ငါးရာကျော်ကျေးရွာရှိ ဝဇန်မြစ်ကမ်းပါးအနီးနေထိုင်သော ကျေးရွာအိမ်ခြေလေးလုံး၏ နေအိမ်ဝင်းများတွင် နိုဝင်ဘာ ၈ ရက်မှစတင်၍မြစ်ကမ်းပါးစတင်အက်ကွဲနိမ့်ဆင်းလာခဲ့ပြီး ဒေသခံရွာသူရွာသားများနှင့်သက်ဆိုင်ရာကျေးရွာအုပ်ချုပ်ရေးမှူးတို့ ဆက်လက်သတိထားစောင့်ကြည့်ခဲ့ကြသည်။

နိုဝင်ဘာ ၁၀ ရက် နံနက် ၄နာရီခွဲတွင် မြစ်ကမ်းပါးဆက်လက်နိမ့်ဆင်းအက်ကွဲမှုဖြစ်ပေါ်လာသည့်အတွက် ကျေးရွာအုပ်ချုပ်ရေးမှူးနှင့် ရွာသူရွာသားများက အဆိုပါနေအိမ်လေးလုံးနှင့် အိမ်ထောင်စုဝင် ၁၉ ဦးတို့အား ဘေးလွတ်ရာသို့ အချိန်မီယာယီဝိုင်းဝန်းရွှေ့ပြောင်းပေးနိုင်ခဲ့ပြီး မြစ်ကမ်းပါးမှာ ဆက်လက်နိမ့်ဆင်းပြိုကျလျက်ရှိသည်။

စာမျက်နှာ ၄ ကော်လံ ၄ သို့ ❖

themirror.npt@gmail.com
www.facebook.com/themirrordaily

အာရှနဂါး
Asia Dragon ကျိုက်ထီးရိုး
ချောင်းသာ / ငွေဆောင်
Ph : 703790, 09-861-9008
707062, 09-861-7770

## ရွှေတိဂုံစေတီတော် ဂေါပကအဖွဲ့
## Smart Card Reader လုပ်ငန်း ဈေးပြိုင်အဆိုပြုလွှာခေါ်ယူခြင်း

၁။ ရွှေတိဂုံစေတီတော် အထက်ပစ္စယံသို့ တက်ရောက်ဖူးမြော်ခွင့်ပြုသည့်ကတ်ပြားများကို ၂၀၁၆-ခုနှစ် ဇန်နဝါရီလမှစတင်၍ Smart Card System ဖြင့် လုပ်ငန်းဆောင်ရွက်ရန်အတွက် Smart Card Reader လုပ်ငန်းဈေးပြိုင်အဆိုပြုလွှာ ခေါ်ယူခြင်းဖြစ်ပါသည်။

၂။ အထက်ပါလုပ်ငန်းဆောင်ရွက်လိုသူများသည် ဈေးပြိုင်အဆိုပြုလွှာ စည်းကမ်းချက်တစ်စုံလျှင် ငွေကျပ်-၁၀၀၀၀/-(ကျပ်တစ်သောင်းတိတိ)နှုန်းဖြင့် ရွှေတိဂုံစေတီတော် ဂေါပကအဖွဲ့ရုံး၊ ရုံးအဖွဲ့မှူးရုံးခန်း၌ (၁၈-၁၁-၂၀၁၅ မှ ၂၇-၁၁-၂၀၁၅)ရက်အထိ ဝယ်ယူရရှိနိုင်ပါသည်။

၃။ ၂-၁၂-၂၀၁၅ရက် မွန်းလွဲ ၁၃း၀၀နာရီတွင် ဂေါပကအဖွဲ့ရုံး အစည်းအဝေးခန်းမ၌ ဈေးပြိုင်အဆိုပြုလွှာအား ကိုယ်တိုင်တင်သွင်းရမည်ဖြစ်ပြီး ဂေါပကအဖွဲ့မှ ဈေးပြိုင်အဆိုပြုလွှာတင်သွင်းသူများ ရှေ့မှောက်တွင် စိစစ်ရွေးချယ်သွားမည်ဖြစ်ပါသည်။ အသေးစိတ်အချက်အလက်များ သိရှိလိုပါက (ဖုန်း-၀၁-၃၇၅၇၆၇၊ ၀၁-၃၇၁၀၈၉၊ ၀၉-၇၃၂၄၄၁၄၇)တို့အား ရုံးချိန်အတွင်း စုံစမ်းနိုင်ပါသည်။

ဂေါပကအဖွဲ့

## ရွှေတိဂုံစေတီတော် မသိုးသင်္ကန်းရက်လုပ်ကပ်လှူပွဲ
## စည်ကားသိုက်မြိုက်စွာကျင်းပမည်

လေးဆူဓာတ်ပုံရွှေတိဂုံစေတီတော်မြတ်ကြီး၏ (၃၁)ကြိမ်မြောက် မသိုးသင်္ကန်းယှဉ်ပြိုင်ရက်လုပ် ကပ်လှူပူဇော်ပွဲကို ၁၃၇၇ခုနှစ်၊ တန်ဆောင်မုန်းလပြည့်နေ့ ၂၀၁၅ခုနှစ်၊ နိုဝင်ဘာလ ၂၆ ရက် အရုဏ် တက်ချိန် တွင် ကျင်းပပူဇော်မည်ဖြစ်ရာ အာရုံခံတန်ဆောင်းများအတွင်း ရှိ ဗုဒ္ဓရုပ်ပွားတော်(၄)ဆူနှင့်တကွ အထက်ပစ္စယံပတ္တမြားမျက်ရှင်ရုပ်ပွားတော်၊ ရင်ပြင်တော်ပေါ်ရှိ ဗုဒ္ဓရုပ်ပွားတော်များကို မသိုးသင်္ကန်းတော် များဆက်ကပ်လှူဒါန်း ပူဇော်မည်ဖြစ်ပါသည်။

တန်ဆောင်မုန်းလဆန်း ၁၄ရက်၊ အဖိတ်နေ့၊ နိုဝင်ဘာလ ၂၅ရက်၊ ညနေ ၄နာရီမှ စတင်ကာ လှည့်လည်ပွဲများကျင်းပပြီး စေတီတော်ရင်ပြင် ရာဟုထောင့်အောင်မြေ၌ မသိုးသင်္ကန်းတော်များ ယှဉ်ပြိုင်ရက်လုပ်ပွဲ အခမ်းအနားကို စတင်ဖွင့်လှစ်ကျင်းပမည်ဖြစ်ပါသည်။ တန်ဆောင်မုန်းလပြည့်နေ့ နံနက် ၁နာရီတွင် မသိုးသင်္ကန်းရက်လုပ်ပြိုင်ပွဲ၌ ဆုရရှိသော အသင်းများနှင့် ပါဝင်ယှဉ်ပြိုင်သော အသင်း များအား ဆုချီးမြှင့်ပွဲ အခမ်းအနားကျင်းပမည်ဖြစ်ပါသည်။

မသိုးသင်္ကန်းပြိုင်ပွဲတွင် ပထမဆုငွေသား ၃၀၀၀၀၀/-(ကျပ်သုံးသိန်းတိတိ)၊ ဒုတိယဆုငွေသား ၂၅၀၀၀၀/-(ကျပ်နှစ်သိန်းငါးသောင်းတိတိ)၊ တတိယဆုငွေသား ၂၀၀၀၀၀/-(ကျပ်နှစ်သိန်းတိတိ) နှင့် နှစ်သိမ့်ဆုရရှိသော အသင်းများအား တစ်သင်းလျှင် ၁၅၀၀၀၀/- (ကျပ်တစ်သိန်းငါးသောင်းတိတိ) ချီးမြှင့်မည်ဖြစ်ပါသည်။

မသိုးသင်္ကန်းယှဉ်ပြိုင်ရက်လုပ်ကပ်လှူပူဇော်ပွဲတွင် အများပြည်သူတို့ ပါဝင်လှူဒါန်းနိုင်ပါကြောင်းနှင့် ညအိပ်ကုသိုလ်ပြုကြမည့် ဘုရားဖူးပြည်သူများသည် နိုင်ငံသားစိစစ်ရေးကတ်ပြား တစ်ပါတည်းယူဆောင် လာနိုင်ပါရန် အသိပေးနှိုးဆော်အပ်ပါသည်။

ရွှေတိဂုံစေတီတော်ဂေါပကအဖွဲ့

အမှတ်(၇၅)၊ လှည်းတန်းလမ်းမ၊ လှည်းတန်းဈေးအနီး၊ ကမာရွတ်မြို့နယ်၊ ရန်ကုန်။
ဖုန်း - ၅၂၆၂၁၄၊ ၅၁၂၉၂၂၊ ၅၀၅၁၄၄၊ ၅၁၂၆၉၆

## ရောင်းမည်

| | | |
|---|---|---|
| ၁။ | အင်းယားမြိုင်လမ်းမ (ဂုတ်)၊ ရွှေတောင်ကြား၊ ၉၀'×၇၀' (မြေ) | ၂၃၀၀၀သိန်း |
| ၂။ | အောင်မင်းခေါင်လမ်း၊ ဝင်ဒါမီယာ၊ကမာရွတ်၊ ၃၅'×၅၅' ၃½ RC (အသစ်)၊ 6MBR | ၁၁၀၀၀သိန်း |
| ၃။ | လမ်းသစ်လမ်း (မော်တင်)၊ လမ်းမတော်မြို့နယ်၊(၅)လွှာ (၁၂½'×၅၀') | ၆၉၅သိန်း |

(ဈေးနှုန်းများညှိနှိုင်းနိုင်ပါသည်။)

ရွှေအိမ်အကျိုးဆောင်၊ ၀၉-၇၈၂ ၅၉၉ ၀၁၁၊ ၀၉-၇၉၅၉ ၇၇၇ ၈၂
(ရုံးချိန်အတွင်း)

## လျှပ်စစ်စွမ်းအားဝန်ကြီးဌာန
## မန္တလေးလျှပ်စစ်ဓာတ်အားပေးရေးကော်ပိုရေးရှင်း
## မန္တလေးတိုင်းဒေသကြီး၊ မန္တလေးမြို့
## (အိတ်ဖွင့်တင်ဒါခေါ်ယူခြင်း)

၁။ မန္တလေးလျှပ်စစ်ဓာတ်အားပေးရေးကော်ပိုရေးရှင်းတွင် အသုံးပြုရန်အတွက် အောက်ဖော်ပြပါ ပစ္စည်းများအား မြန်မာကျပ်ငွေ(kyats)ဖြင့် ဝယ်ယူလိုပါသည်။

| စဉ် | တင်ဒါအမှတ် | ပစ္စည်းအမျိုးအမည် | တင်ဒါပုံစံ ရောင်းချမည့်နေ့ | တင်ဒါပိတ်ရက်/ အချိန် |
|---|---|---|---|---|
| (က) | 3-12(T)/MESC/2015-2016 | တံခွန်တိုင်-ချီပါ၃၃ကေဗွီ Insulated Cableလိုင်း (၀. ၆)မိုင်အတွက် ဆက်စပ်ပစ္စည်း(၁၁)မျိုး | ၁၆-၁၁-၂၀၁၅ | ၄-၁၂-၂၀၁၅ ၁၃း၀၀နာရီ |
| (ခ) | 3-13(T)/MESC/2015-2016 | ၃၃ကေဗွီလိုင်း(၇. ၅)မိုင်အတွက် ဆက်စပ်ပစ္စည်း(၁၉)မျိုး | ၁၆-၁၁-၂၀၁၅ | ၄-၁၂-၂၀၁၅ ၁၃း၀၀နာရီ |
| (ဂ) | 3-14(T)/MESC/2015-2016 | 12Mကွန်ကရစ်တိုင်(၃၄၆)လုံး | ၁၆-၁၁-၂၀၁၅ | ၄ -၁၂-၂၀၁၅ ၁၃း၀၀ နာရီ |
| (ဃ) | 3-15(T)/MESC/2015-2016 | 400ဗို့ဓာတ်အားလိုင်းဆက်စပ်ပစ္စည်း (၉)မျိုး | ၁၆-၁၁-၂၀၁၅ | ၁-၁၂-၂၀၁၅ ၁၃း၀၀နာရီ |

၂။ တင်ဒါပုံစံနှင့်အသေးစိတ်အချက်အလက်များကို ရုံးချိန်အတွင်း အောက်ပါလိပ်စာတွင် လာရောက်စုံစမ်းဝယ်ယူနိုင်ပါသည်။

တင်ဒါခေါ်ယူရေးလုပ်ငန်းကော်မတီ၊ မန္တလေးလျှပ်စစ်ဓာတ်အားပေးရေးကော်ပိုရေးရှင်း(ရုံးချုပ်)
၇၇-လမ်း၊ ၂၆×၂၇ကြား၊ ချမ်းအေးသာစံမြို့နယ်၊ မန္တလေးမြို့။ ဖုန်း-၀၂-၇၃၈၀၁


## စေတနာအထူးပြုနိဗ္ဗာန်ဆော် ခင်နန္ဒာ နှင့် သွားစို့နော်

၁၂ရက် ရန်ကုန်-ဂယာ-ရန်ကုန် (လေးဌာနအဓိက) ၂သိန်း+ဒေါ်လာ ၇၀၀
၁၅ရက် ရန်ကုန်-ဂယာ-ရန်ကုန် (နေရာစုံ) ၂သိန်း+ဒေါ်လာ ၇၅၀
ရန်ကုန်-ဂယာ-ကိုလ်ကတ္တား-ရန်ကုန် ၂သိန်း+ဒေါ်လာ ၈၀၀
(အမှန်အကန် စရိတ်ငြိမ်း)

နိုင်ငံကူးလက်မှတ် (၆)လသက်တမ်းကျန်လျှင် (၃)သောင်းကျပ် လျှော့ပေးသည်၊ ဝန်ဆောင်မှုနှင့် ဈေးနှုန်းမျှတမှု ရှိ/မရှိ ခရီးသည်ဟောင်းများအား မေးမြန်းနိုင်ပါသည်၊ နယ်မှ ခရီးသည်များ ရန်ကုန်မြို့ရှိ လုံးချင်းအိမ်များတွင် အခမဲ့တည်းခိုနိုင်ပါသည် (ရုံး/လေဆိပ် ပို့/ကြို အပါအဝင်)၊ (၅)ဦးနှင့် အထက် သတ်မှတ်လျှော့နှုန်းများရှိပါသည်၊ (သံရုံးသို့ လိုက်ရန်မလို) (စရံငွေချေ/ဦးရာလူစနစ်)

ရုံးချုပ် - ကွန်ဒို(E)၊ မြေညီထပ်၊ ကမ္ဘာအေးဗိလာအိမ်ရာ၊ ကမ္ဘာအေးစေတီလမ်း၊ (၈)မိုင်၊ မရမ်းကုန်း၊ ရန်ကုန်၊ ၀၁-၆၅၅၅၂၀၊ ၆၅၅၈၈၅၊ ၀၉-၅၆၀၀၁၂၃
ရုံးခွဲ - အမှတ်(၄၈၁)၊ မြေညီထပ်၊ ကုန်သည်လမ်းနှင့် ဗိုလ်အောင်ကျော်လမ်းထောင့်၊ ဘိုကလေးဈေးအနီး၊ ဗိုလ်တထောင်မြို့နယ်၊ ရန်ကုန်၊ ၀၉-၅၃၂၂၀၀၂


## ရထားပို့ဆောင်ရေးဝန်ကြီးဌာန၊ မြန်မာ့မီးရထား
## အိတ်ဖွင့်တင်ဒါ(Open Tender) ခေါ်ယူခြင်း

၁။ အောက်ပါ ပစ္စည်းများကို မြန်မာကျပ်ငွေဖြင့် ဝယ်ယူလိုပါသည်။

| စဉ် | တင်ဒါအမှတ် | ပစ္စည်းအမျိုးအမည် | ပိတ်ရက် |
|---|---|---|---|
| (က) | ၇၆/မမ/CRA | Ticket Cardboard for Printing Railways Ticket(25-Tons) | 30.11.2015 |
| (ခ) | 12(T)16(ISN) | Spare Parts for CAT Engine (24)Items | 7.12.2015 |

၂။ တင်ဒါပုံစံများကို အောက်ဖော်ပြပါဌာနတွင် (၁၆.၁၁.၂၀၁၅)ရက်နေ့မှစ၍ ရုံးချိန်အတွင်း ဝယ်ယူနိုင် ကြောင်းနှင့် အသေးစိတ် သိရှိလိုပါက ၎င်းဌာနသို့ မေးမြန်းနိုင်ပါသည်။ ထောက်ပံ့ဌာန၊မြန်မာ့မီးရထား၊ ကုန်သည်လမ်းနှင့် သိမ်ဖြူလမ်းထောင့်၊ ဗိုလ်တထောင်မြို့နယ်၊ ရန်ကုန်မြို့၊ဖုန်း:-294352. 291985. 291994


## Apex Asia Multi - Specialty & Diagnostic Center

APEX ASIA Medical Center

စမ်းသပ်ချိန် ဆွေးနွေးတိုင်ပင်ချိန် လုံလောက်စွာ ရရှိနိုင်သည်
နိုင်ငံတကာအဆင့်မီ ကျန်းမာရေးစောင့်ရှောက်မှုနှင့် ရောဂါရှာဖွေကုသရေးစင်တာ

General X-ray (Digital)
Color Doppler Ultrasound
ECG
24 hours Holter Monitoring
Point of Care Lab Tests

### ရရှိနိုင်သောကျန်းမာရေးဝန်ဆောင်မှုများ

အသက်အရွယ်၊ ကျား/မ အလိုက် ဖြစ်ပွားနိုင်ခြေရှိသော ရောဂါအကြောင်းရင်းခံများပေါ်မူတည်၍ စစ်ဆေးသင့်သော ကျန်းမာရေးစစ်ဆေးမှု (Health Check up) များပြုလုပ်နိုင်ပါသည်၊

- အထွေထွေရောဂါအထူးကုသခြင်း
- အသည်းရောင်နှင့် အသည်းရောဂါများအထူးကုသခြင်း
- ဆီးချိုရောဂါအထူးကုသခြင်း
- ဆီးနှင့်ကျောက်ကပ်
- မီးယပ်သားဖွား
- အထွေထွေခွဲစိတ်
- အရိုးအဆစ်နှင့်အကြော
- စိတ်ကျန်းမာရေး
- ကလေးရောဂါများ
- အာဟာရဆိုင်ရာကျန်းမာရေးတို့ကို အထူးကုသပေးခြင်း

ကာကွယ်ကုသ ကိုယ်စိတ်ကျန်းမာ ယုံကြည်အားထားရာ Apex Asia Medical Center.....

### လေဖြတ်ပြီးလူနာနှင့် အထွေထွေပြန်လည်သန်စွမ်းရေး လေ့ကျင့်ခန်းကုထုံးအစီအစဉ်

- လေဖြတ်ပြီးစလူနာများအား အတွေ့အကြုံရှိသော ဆရာဝန်၊ သူနာပြု၊ လေ့ကျင့်ခန်းကုထုံးပညာရှင် စသည်တို့မှ ကဏ္ဍအလိုက်ပူးပေါင်း၍ ပြီးပြည့်စုံသော လေ့ကျင့်ခန်းကုထုံးများဖြင့် စဉ်ဆက်မပြတ်ကုသပေးခြင်း၊ အချိန်တိုအတွင်း ဟန်ချက်ညီသော ခြေလှမ်းမှန်များပြန်ရရှိစေရန် နောက်ဆုံးပေါ် USA နိုင်ငံထုတ် (Biodex New Gait Trainer 3) ဖြင့် လေ့ကျင့်ကုသပေးခြင်း
- အရိုးကျိုး၊ ပေါင်၊ ဒူးဆစ်အစားထိုးနှင့် ခါးနာ၊ လည်ပင်းကျီးပေါင်းနာ၊ အဆစ်အမြစ်နာရောဂါများအတွက် လေ့ကျင့်ခန်းကုထုံးများဖြင့် ကုသပေးခြင်း

"မြန်မြန်စ၊ စောစော ပြည့်ပြည့်စုံစုံကုသပါ။ "Rehabilitation" အလွန်အကျိုးရှိပါသည်။"

လေဖြတ်ရောဂါဖြစ်ပွားပြီးလျှင် စနစ်တကျစီမံထားသောပြန်လည်သန်စွမ်းကျန်းမာရေးအစီအစဉ်တွင် ပါဝင်ကုသမှုခံယူပါကမိသားစုတာဝန်၊ လုပ်ငန်းခွင်သို့ ပျော်ရွှင်စွာပြန်လည်သွားလာနိုင်မည်ဖြစ်ပါသည်။

No 33/2, Pyay Road, Yadanar Lane, 7 Mile, Mayangone Township, Yangon.
Tel : 01 662 801, 01 662 467, 09 73227 555 | 24 Hour Answering Line : 09 73227 666



## မခင်စန္ဒာ
## အမျိုးသမီးအပ်ချုပ်သင်တန်း

ဘာသာစုံ စနစ်တကျ တစ်ဦးချင်းစီ အတတ်သင်ပေးသည်။
၁။ (က) ဘလောက်ဒီဇိုင်း ၂၀၀+ကုတ်ပုံဆန်း အမျိုးမျိုး (ခ) မြန်မာအင်္ကျီခါးတို (ဂ) ကလေးဝတ်စုံ (ဃ) ရှပ်+ဂျာကင်+ဂျိုင်း (င) စကတ်အမျိုးမျိုး (စ) ဘောင်းဘီအမျိုးမျိုး
၂။ အိမ်အရောက်သင်တန်း၊ ညနေသင်တန်း၊ တနင်္ဂနွေသင်တန်း
၃။ စက်ကြိုးပန်းထိုး+လက်ရေးပန်းချီသင်တန်း၊ Handmade၊ စီကွင်း ကျောက်အလှဆင်၊ ကွန်ပျူတာပန်းထိုး၊ သတို့သမီး ထိုင်မသိမ်း နှင့် မြန်မာ့ပွဲတက်ဝတ်စုံ
၄။ အိမ်တွင်း အသင့်ချုပ်နိုင်ရန် ညှပ်ပြီး ပုံဆန်းအမျိုးမျိုး ဝယ်ယူနိုင်ပါသည်။
၅။ ရပ်ဝေးသူများအတွက် နေရေး စားရေး စီစဉ်ပေးသည်။
- ဆိုင်အမှတ် ၁။ အမှတ်(၆၅)၊ အနော်ရထာလမ်း၊ အနော်ရထာလမ်းနှင့် ဗိုလ်အောင်ကျော်လမ်းထောင့်၊ ကျောက်တံတားမြို့နယ်၊ ရန်ကုန်မြို့။
- ဆိုင်အမှတ် ၂။ အမှတ်(၁၀၄/၁၁၂)၊ အနော်ရထာလမ်း၊ ရန်ကုန်မြို့။
- ဆိုင်အမှတ် ၃။ အမှတ်(၁၀၅)၊ ဒိုင်ရွှေပါလမ်း (ဗဟိုလမ်းမ) ကမာရွတ်မြို့နယ်နှင့် အမှတ်-၁၈၊ လှည်းတန်းလမ်းမ၊ (၅)လွှာ၊ ကမာရွတ်မြို့နယ်။

ဖုန်း-၃၈၈၂၃၃၊ ၅၂၇၉၉၈၊ ၀၉၇၃၂၄၀၀၂၄၊ ၀၉၅၀၀၇၈၅၀၊ ၃၇၅၀၀၄



## မိုးသောက်ပန်းအဆင့်မြင့်မူကြို
(၁၉၉၄-ခုနှစ်တွင်တည်ထောင်သည်)

"ဘယ်နေ့ပဲ တက်တက်၊ ဘယ်အချိန်ပဲ တက်တက်
နေရာတိုင်းမှာ သင့်ရင်သွေးငယ်အတွက်
မိုးသောက်ပန်း ရှိနေမယ်"

နံနက်(၉း၀၀)နာရီမှ (၃း၀၀)နာရီအထိ
ကျောင်းကားရှိသည်။ အခန်းတိုင်းလေအေးပေးစက်တပ်ဆင်ထားပါသည်။

(1) Junction ၈ဝန်အနီး: Ph-01-571545, 09-5126882,09-43122883
(2) ယုဇနပလာဇာလုံးချင်းအိမ်ရာ Ph-01-200917, 09-43122884
(3) ရန်ကင်း၊ ကျောက်ကုန်း: Ph-01-566592, 09-421008133



ပထမဦးဆုံးမြန်မာနိုင်ငံမီးသတ်ဦးစီးဌာန၏ အရည်အသွေးပြည့်မီကြောင်းထောက်ခံချက်ရရှိထားသည်

## နေရာတိုင်းဆောင်ထား

- အရောက်ပို့
- တပ်ဆင်
- ရှင်းပြ

Since 2001

Rain Flower

3 Years

ကြည့်မြင်တိုင်
ဖုန်း -၀၉-၇၃၁၀၀၈၉၀
-၀၉-၇၃၁၀၀၈၉၁
မြောက်ဥက္ကလာပ
ဖုန်း -၀၉-၇၃၁၅၄၆၇၀
၉-မိုင်၊ ပြည်လမ်း
ဖုန်း -၀၉-၄၃၀၄၉၃၅၆
ပေါက်တော၀၊ အင်းစိန်
ဖုန်း -၀၁-၆၄၃၇၅၈
-၀၉-၇၃၀၂၆၀၅၃
-၀၉-၃၀၄၇၀၆၅၄
နေပြည်တော်
ဖုန်း -၀၉-၄၉၂၀၈၈၈၀
-၀၉-၃၀၀၃၆၂၆၀
မန္တလေး
ဖုန်း -၀၉-၄၂၀၀၈၈၄၂၂
-၀၉-၆၅၀၀၄၀၃



## အမြန်အလိုရှိသည်

Prime Moving Forward Auto Services Co., Ltd.

အမှတ်(၇၄)၊ လမ်းသစ်လမ်း၊ နံ့သာကုန်းရပ်ကွက်၊ အင်းစိန်မြို့နယ်တွင်ခန့်ထားရန်၊

၁။ Salesman ( ကျား/မ )
- လိုအပ်ချက်များ
  - သက်ဆိုင်ရာလုပ်ငန်းခွင်နှင့်ပတ်သက်သည့်ဘွဲ့(သို့)ဒီပလိုမာတစ်ခုခုရရှိထားသူ ဖြစ်ရမည်၊
  - အရောင်းလုပ်ငန်းခွင်အတွေ့အကြုံ အနည်းဆုံး ၃-၄နှစ်နှင့်အထက်ရှိရမည်၊
  - ဆောက်လုပ်ရေးလုပ်ငန်းသုံး၊ စက်မှုလုပ်ငန်းသုံးပစ္စည်းကရိယာများနှင့် ပတ်သက်သော ဗဟုသုတရှိရမည်၊
  - အင်္ဂလိပ်စာ အရေး/အပြော တို့တွင်အသင့်အတင့် ကျွမ်းကျင်ရမည်၊

၂။ Product Specialist / Manager ( ကျား/မ )
- လိုအပ်ချက်များ
  - ဘွဲ့(သို့)ဒီပလိုမာလက်မှတ် တစ်ခုခုရရှိထားသူ ဖြစ်ရမည်၊
  - ဆောက်လုပ်ရေးလုပ်ငန်းသုံး၊ စက်မှုလုပ်ငန်းသုံးပစ္စည်းကရိယာများနှင့် ပတ်သက်သော အရောင်း(သို့)ဈေးကွက်ရှာဖွေရေးလုပ်ငန်းအတွေ့အကြုံ အနည်းဆုံး ၄-၅နှစ်နှင့်အထက်ရှိရမည်၊
  - ဆက်ဆံရေး အထူးပြေပြစ်ကောင်းမွန်ရမည်၊
  - အင်္ဂလိပ် (သို့) တရုတ် စာ၊စကားကျွမ်းကျင်သူကိုဦးစားပေးမည်၊

- Sales Force Support ( ကျား/မ )
  - လိုအပ်ချက်များ
    - လုပ်ငန်းစီမံခန့်ခွဲမှုပညာ၊ ဈေးကွက်ရှာဖွေရေးပညာ (သို့) အလားတူပညာရပ် တစ်ခုခုတွင် ဘွဲ့(သို့)ဒီပလိုမာလက်မှတ် တစ်ခုခုရရှိထားသူ ဖြစ်ရမည်၊
    - စီမံခန့်ခွဲရေးလုပ်ငန်း (သို့) အရောင်းအထောက်အကူပြုလုပ်ငန်းတွင် ၂-၃နှစ်ခန့် လုပ်ငန်းအတွေ့အကြုံရှိရမည်၊
    - ကွန်ပျူတာ နှင့် MS Office ကျွမ်းကျင်သူဖြစ်ရမည်၊
  - ရရှိနိုင်သည့်အခွင့်အလမ်းများ
    - စိတ်ကျေနပ်စရာကောင်းသော လုပ်ခလစာခံစားခွင့်
    - ပိုမိုတိုးတက်ကောင်းမွန်နိုင်သောအခွင့်အလမ်းများကိုလက်ခံရရှိနိုင်ခြင်း

လျှောက်ထားလိုပါက လျှောက်လွှာ၊ ဘွဲ့လက်မှတ်မိတ္တူ၊ နိုင်ငံသားစိစစ်ရေးကဒ်မိတ္တူ၊ သန်းခေါင်စာရင်း မိတ္တူတို့နှင့်အတူ အခြားစာရွက်စာတမ်းအထောက်အထားများနှင့်တကွ အထက်ဖော်ပြပါလိပ်စာသို့ ရုံးချိန်အတွင်းလာရောက်လျှောက်ထားနိုင်ပါသည်၊

အသေးစိတ်သိရှိလိုပါက Ph 01 640080 သို့ဆက်သွယ်မေးမြန်းနိုင်ပါသည်၊
E-mail ဖြင့်လျှောက်ထားလိုပါကwinthein610@gmail.comသို့လျှောက်ထားနိုင်ပါသည်၊

## ရွှေအနွယ်တော် ... 09-43070240, 09-253522622

* မန္တလေး၊ ပြင်ဦးလွင်၊ စစ်ကိုင်း၊ မုံရွာ၊ ကျောက်စိမ်ဘုရား (၅)ရက် —— (50000)
* တောင်ကြီး၊ အင်းလေး၊ ပင်းတယ၊ ကုံလုံ၊ ကလော (၅)ရက် —— (50000)
* ပုဂံ (စွယ်တော်လေးဆူ)၊ ညောင်ဦး၊ ပုပ္ပါး၊ ပခုက္ကူ (၅)ရက် —— (45000)
* ကယားပြည်နယ် လွိုင်ကော်၊ တောင်ကွဲစေတီ၊ ကလော (၃)ရက် —— (45000)
* ကျိုက်ထီးရိုး(နေ့စဉ်) (8000) * မော်လမြိုင်၊ ကျိုက္ခမီ၊ စက်စဲ(၃)ရက် (25000)
* ဇလွန် (12000) * ပြည်အကောက်တောင် (20000) * ချောင်းသာ (12500)

## ရွှေခိုးစည် ကျိုက်ထီးရိုး/ချောင်းသာ(နေ့စဉ်)

■ပုဂံ၊ ညောင်ဦး၊ ပုပ္ပါး(စွယ်တော်လေးဆူ၊ ပြည့်ငါးပြည့်)၊ ပခုက္ကူ 65000/-

[အဆင့်မြင့် 2 Star ဟိုတယ်တည်း၊ စားသောက်ဆိုင်ကျွေး၊ သောကြာညထွက်-တနင်္လာနံနက်ပြန်ရောက်/ရုံးခွင့်ယူရန်မလို]

■မန္တလေး၊ ပြင်ဦးလွင်၊ မုံရွာ၊ ကျောက်စိမ်းဘုရား ■မော်လမြိုင်၊ ကျိုက္ခမီ၊ စက်စဲ **Nov 20**

■တောင်ကြီး(တန်ဆောင်တိုင်မီးပုံးပျံပွဲ)၊ အင်းလေး၊ ပင်းတယ၊ ထမ့်စမ်းလိုဏ်ဂူ **Nov 20, 25**

၂၂၅၊ ပန်းဆိုးတန်းလမ်း၊ အထက်လမ်း၊ ရန်ကုန်မြို့။ 373275, 708342, 0949219404

ငြိမ်းချမ်း ငြိမ်းအေးစွာ ...

## ဆောင်း နွေ မိုး တန်ဆောင်တိုင်ပွဲတော်

၂၀/၂၄-၁၁-၂၀၁၅ နေ့ ထွက်မည်။

တောင်ကြီးမီးပုံးပျံလွှတ်ပွဲ၊ အင်းလေး၊ ပင်းတယ၊ ကုံလုံ၊ ထမ့်စမ်းဂူ၊ မွေတော်ကက္ကူ (၅)ရက်ခရီးစဉ် - ၅၅၀၀၀ ကျပ် ဆက်၍ ကယားပြည်နယ်၊ လွိုင်ကော်၊ တောင်ကွဲစေတီ၊ မြို့နှာမ်ဘုရား၊ ထီးပွင့်ကန်၊ ငွေတောင်ဆည် (၆)ရက်ခရီးစဉ် - ၆၅၀၀၀ ကျပ်

Ph : 09 448004288, 09 448004289

## English Teacher Wanted !

Private English School at Pearl Condo for int'l school students(G1-8) / Working Hours:1 - 6pm (6 days/w)

**Preferred Requirements :**

Excellent at 4 skills
3 year teaching experience (int'l school preferred)
All applicants must submit Resume & Self-intro Essay to pedagogye @ gmail.com / Contact No. 09 970531958

## သုခချမ်းသာသင်္ကန်းတိုက်

| | | | |
|---|---|---|---|
| ၁။ [illegible] | - 60000Ks | ၈။ [illegible] | - 18000Ks |
| ၂။ ပိုးသားAAAသင်္ကန်း | - 45000Ks | ၉။ ဇက်ကူ3RFသင်္ကန်း | - 14000Ks |
| ၃။ [illegible] | - 43000Ks | ၁၀။ [illegible] | - 13000Ks |
| ၄။ [illegible] | - 32000Ks | ၁၁။ [illegible] | - 11000Ks |
| ၅။ [illegible] | - 31000Ks | ၁၂။ [illegible] | - 10000Ks |
| ၆။ [illegible] | - 30000Ks | ၁၃။ [illegible] | - 30000Ks |
| ၇။ [illegible] | - 27000Ks | ၁၄။ [illegible] | - 20000Ks |

* Free size တမျိုးတည်းသာဝိနည်းတော်နှင့်အညီချုပ်လုပ်ရောင်းချပါသည်။
* အိမ်အရောက်ပို့ပေးပါသည်၊ပို့ခမယူပါ၊တစုံကစပြီးမှာယူနိုင်ပါသည်။

☎: 01-512443, 09-73017656, 09-78512443,09-799933315

## ငွေစင်ငြိမ်းသွန်း ခရီးသွားဝန်ဆောင်မှု

| | | |
|---|---|---|
| ➢ တောင်ကြီးမီးပုံးပျံပွဲတော်၊ အင်းလေး | Nov 25 | 130000Ks/65000Ks |
| ➢ တောင်ငူ၊ သံတောင်ကြီးဖိုးကျားဆင်စခန်း | Nov 21, 25,28 | 35000Ks |
| ➢ ကရင်ပြည်နယ်၊ ဘားအံ၊ ကျံုထော်(ရေတံခွန်) | Nov 21, 25, 28 | 35000Ks |

**Ph: 09-5144756, 09-5112892, 09-420110022**

## ရွှေမြို့တော်

ချောင်းသာ (စား/တည်း -ငြိမ်း) ၃၅၀၀၀/ **Nov - 27**
တောင်ကြီးမီးပုံးပျံပွဲတော် (**Nov -20,24,27**)ထွက်မည်။
တောင်ကြီး(မီးပုံးပျံပွဲ)၊ အင်းလေး၊ ပင်းတယ၊ မွေတော်ကက္ကူ(၄)ရက်၊ လွိုင်ကော်ပါ(၅)ရက်၊ ပုဂံ၊ ပုပ္ပါး၊ စွယ်တော်လေးဆူ(၄)ရက်။ မန္တလေး၊ ပြင်ဦးလွင်၊ စစ်ကိုင်း၊ မုံရွာ(၄)ရက်။ ဇလွန်၊ နေပြည်တော်၊ ထုံးဘိုအကောက်တောင်နှင့်ပြည်ဘုရားစုံ။ (နေ့ချင်းပြန်)/စနေနေ့တိုင်း။ (ခရီးစဉ်မျိုးစုံအတွက် ကားစီးလုံးငှားနိုင်သည်။) တိုက်အမှတ် -၁၉၉၊ မြေညီထပ်၊ အောင်မေတ္တာ (၄)လမ်း၊ ရွာမကျောင်းလမ်းအနီး၊ လှိုင်မြို့နယ်။ **09-781076743, 09-259113195, 09-30795100**

## ရွှေလမ်းခရီး... တန်ဆောင်မုန်းလ

* တောင်ကြီးမီးပုံးပျံပွဲတော်၊ အင်းလေး၊ ပင်းတယ၊ (ထမ့်စမ်း)၊ ကုံလုံ၊ ကလော။
* ပြင်ဦးလွင်မီးပုံးပျံပွဲတော်၊ မန္တလေး၊ မုံရွာ၊ စစ်ကိုင်း၊ ဝေရောစနကျောက်စိမ်းစေတီ။
* ပြင်ဦးလွင်မီးပုံးပျံပွဲတော်၊ မန္တလေး၊ စစ်ကိုင်း၊ ကျောက်စိမ်းစေတီ၊ ဒီးဒုတ်ရေပြာအိုင်။
* ပုဂံ(စွယ်တော်လေးဆူ)၊ ပုပ္ပါး၊ ပခုက္ကူ။ *ကယားပြည်နယ် လွိုင်ကော်၊ တောင်ကွဲစေတီ။
* ထားဝယ်(ရှင်ကိုးရှင်)၊ မောင်းမကန်ကမ်းခြေ *မော်လမြိုင်၊ ကျိုက္ခမီ၊ စက်စဲ

(ခရီးစဉ်တိုင်း Hotel တည်း စီစဉ်ပေးပါသည်။) **Nov 20,24,25,27 ထွက်မည်**

(ထမင်းကျွေး၊ ကားခ၊ တစ်ဆင့်သွားကားခ/ စက်လှေခ၊ တည်းခိုခန်းခ ဝရိတ်ငြိမ်း)

* ကျိုက်ထီးရိုး * ပြည် အကောက်တောင် * ဇလွန်ပြည်တော်ပြန် * ချောင်းသာ

အမှတ်(၃၁၇)၊ ပန်းဆိုးတန်းလမ်း 095124678, 098627170, 09401589907

## ရန်ကုန်တက္ကသိုလ်(၁၉၇၃-၇၈)ခုနှစ် ဥပဒေကျောင်းသား/ကျောင်းသူများ ဆရာကန်တော့ပွဲနှင့် မိတ်ဆုံစားပွဲ

၁၉၇၃ခုနှစ်မှ ၁၉၇၈ခုနှစ်ထိ ရန်ကုန်တက္ကသိုလ်ဥပဒေပညာဌာနတွင် ဥပဒေပညာသင်ယူခဲ့ကြသောသူငယ်ချင်းအပေါင်းတို့ ဆရာကန်တော့ပွဲနှင့် မိတ်ဆုံစားပွဲကို ၂၀၁၅ခုနှစ်၊ ဒီဇင်ဘာလ(၅)ရက်နေ့ နေ့လည်(၂း၀၀)နာရီမှ ညနေ(၅း၀၀)နာရီအထိ တက္ကသိုလ်များမွှာရုံ၌ကျင်းပမည်ဖြစ်ပါ၍ အောက်ပါ သူငယ်ချင်းများထံဆက်သွယ်လှူဒါန်းကြပါရန်-

| ဦးတင်လှိုင်ထွေး | ဦးတင်စိုး | ဒေါက်တာဒေါ်ခင်ညို |
|---|---|---|
| ၀၉ ၅၄၀ ၀၃၈၃ | ၀၉ ၇၃၁ ၁၉၂၈၆ | ၀၉ ၄၃၀ ၁၄၅၁၃ |

## ရွှေဘုန်းပြည့် Travels & Tours

ဗန်ကောက် (၆ရက်) * လာအို (၆ရက်) * ကမ္ဘောဒီးယား (၆ရက်)
ဖူးခက် (၆ရက်) * ဗီယက်နမ် (၅ရက်)
ချင်းမိုင် (၄ ရက်) * ကိုရီးယား (၈ရက်)
စင်ကာပူ (၄ရက်) * ဂျပန် (၈ရက်)
မလေးရှား - စင်ကာပူ (၇ရက်)
ဗန်ကောက်-စင်ကာပူ -မလေးရှား (၁၀ရက်)
မွန်ဂိုင်း-ဆန်ချီ-အာလျန်တာ-အယ်လိဂျာ (၈ရက်)
ဗုဒ္ဓဂယာ (၈ ရက်) (၁၅)ရက် (Hotel)

တန်ဆောင်တိုင် နှင့် ဒီဇင်ဘာ ခရီးစဉ်များ

အမှတ်(၇၄ခ) ဝထပ်၊ ဗဟိုလမ်း၊ သင်္ဃန်းကျွန်းမြို့နယ်။ ရတနာဈေးအနီး
09-566101,09-73060048, 09-30043202

## ခေ့စပ်ကြောင်းလမ်းပြီးစီးခြင်း

ရန်ကုန်တိုင်းဒေသကြီး၊ တာမွေမြို့နယ်နေ
ဦးမောင်ထွေး-ဒေါ်စောခင်တို့၏သားကြီး
မောင်ဇော်မြတ်လင်း
B.A (History) (Dagon University)
Diploma in Politices and Government
(The Open University,U.K)
M.S in International Development (Tulane University, U.S.A)
Head of Mediation, MyJustice Programme, British Council (Myanmar)
နှင့်
ရန်ကုန်တိုင်းဒေသကြီး၊ တာမွေမြို့နယ်နေ
ဗိုလ်မှူးကြီး အောင်ကျော်အေး-ဒေါ်မိုးဆမ်းဦး (အလပြ၊ ငြိမ်း)တို့၏
တစ်ဦးတည်းသောသမီး
မယမင်းသူ
B.A (Japanese) YUFL
ကမ္ဘောဇဘဏ်လီမိတက် (အပြည်ပြည်ဆိုင်ရာဘဏ်လုပ်ငန်းဌာန)

တို့သည် ၁၀-၁၁-၂၀၁၅ ရက်တွင် နှစ်ဖက်သောမိဘဆွေမျိုးများရှေ့မှောက်၌ ခေ့စပ်ကြောင်းလမ်းပြီးစီးပါကြောင်း။

နှစ်ဖက်သောမိဘများနှင့်
မောင်ဇော်မြတ်လင်း-မယမင်းသူ

“နိုင်ငံအသီးသီးမှ ဘွဲ့ရများအတွက် ပထမဦးဆုံးအလုပ်အကိုင်ပါ တစ်ခါတည်းလျှောက်ထားနိုင်မည်”

Organized By

JCU SINGAPORE & CROWN EDUCATION Yangon • Myanmar

# CAREER CROSS ROAD WORKSHOP

သင်၏ နိုင်ငံတကာဘွဲ့နှင့် ထိုက်တန်သည့်လုပ်ငန်းခွင်သို့ ဝင်ရောက်လိုပါသလား

NOV 21
2 PM TO 5 PM
NOVOTEL HOTEL
(INLE ROOM)

- မိမိတို့ရရှိထားသည့် ဘွဲ့နှင့် ကိုက်ညီသည့် အလုပ်အကိုင်များရှာဖွေနိုင်ရန် လိုအပ်သည့် ကိုယ်ရည်ကိုယ်သွေးကို တည်ဆောက်ယူနည်း
- အလုပ်ရရှိရန် ပြင်ဆင်မှုများလုပ်ဆောင်ခြင်းနှင့် အလုပ်အကိုင်ရှာဖွေမှု နည်းလမ်းအသွယ်သွယ်
- အင်တာဗျူး ယှဉ်ပြိုင်ဖြေဆိုခြင်း နည်းဗျူဟာများနှင့် ကိုယ်ရေးအချက်အလက်များတည်ဆောက်ခြင်း
- အောက်ပါနိုင်ငံတကာ ကုမ္ပဏီကြီးများတွင် အလုပ်အကိုင်လျှောက်ထားနိုင်ခွင့်များရရှိမည့် အခွင့်အရေး

Ovaltine, TWININGS, FMI, SMBC Sumitomo Mitsui Banking Corporation, EASTERN, Mitsubishi Corporation, JFE Engineering Corporation, MITSUI & CO., LTD., SCS Global, International SOS, RMA Group

**Register Now : 01 527 838 / 09 732 732 77 / 09 730 40 688**

Excel ကျွမ်းကျင် မ (၂) ဦး အမြန်အလိုရှိသည်။
09-5010851
09-979606020

အမြန်အလိုရှိသည်
CNG Taxi
ယာဉ်မောင်း (၁) ဦး
Toyota Fielder (အိမ်မပေး)
မနက် ၇း၀၀-ည ၉း၀၀ ထိ
09-979606020

## မြေကွက်များ ဝယ်လိုသည်

ဒဂုံအရှေ့၊ ဒဂုံတောင်၊ ဒဂုံဆိပ်ကမ်းမြို့နယ်များရှိ မြေကွက်များ ဝယ်လိုပါသည်။

ပိုင်ရှင်ကိုယ်တိုင် ဆက်သွယ်ပါ။

ဖုန်း-၀၉-၂၆၀၆၆၄၄၈၀၊
၀၉-၂၆၀၆၆၄၄၉၀

ဦး မဏိ ပဒ် မေ ဟုံ
ကြာပန်းကဲ့သို့ ဖြူစင်သန့်ရှင်းတဲ့ မြတ်စွာဘုရားအား ရှိခိုးပါ၏။

# မင်းသိခ်

သူတော်စင်မလေး **ပုလ္လာရိက**

ကြီးပွားချမ်းသာချင်ရင် စိတ်ကူးမယဉ်နဲ့
ဖြတ်ခနဲ ပေါ် ..... ဆတ်ခနဲလုပ်.....။

လူတွေဟာ စနစ်တကျဖြစ်လာပြီး ၊ စနစ်တကျ သေဆုံးသွားကြတာလား.......။
ဒီလိုမှမဟုတ် မတော်တဆဖြစ်လာပြီး၊ မတော်တဆ သေဆုံးသွားကြတာလား...။

ဘုမ္မာဝတီစာပေ Tel : 09 25 22 99 559 , 09 31058 787

# မင်းသိခ်

ဆားပုလင်းနှင်းမောင် နှင့် **ဘုမ္မာဝတီ** **အရှုပ်တော်ပုံ**

တတိယအကြိမ် ထွက်ပြီ

ဘုမ္မာဝတီစာပေ Tel : 09 25 22 99 559 , 09 31058 787
(၁၃၅၂/က)၊ ဘုမ္မာလမ်း၊ မ/ဥက္ကလာပမြို့နယ်၊ ရန်ကုန်မြို့။
https://www.facebook.com/bommarwaddy.books

# မင်္ဂလာဧည့်ခံပွဲ ကျေးဇူးတင်လွှာ

မန္တလေးမြို့၊ မဟာအောင်မြေမြို့နယ်၊ ရဲမွန်တောင်ရပ်ကွက်နေ
ဦးခင်မောင်မောင်(ပိတောက်နီဖိနပ်ဆိုင်)-ဒေါ်လှလှမြင့်(စိန်စိန်နန်းရွှေဆိုင်)တို့၏သားကြီး

## ဗိုလ်ကြီးထွန်းဝင်းအောင်

**B.Sc(Maths:)D.S.A**

နှင့်

နေပြည်တော်၊ ဒုဝန်ကြီးအိမ်ရာ၊ ခြံအမှတ်(၁၈)နေ
ဦးမျိုးချစ်(အဖွဲ့ဝင်၊ နိုင်ငံတော်ဖွဲ့စည်းပုံအခြေခံဥပဒေဆိုင်ရာခုံရုံး)-ဒေါ်မြင့်မြင့်တို့၏သမီးငယ်

## မနွဲ့ယဉ်ဝင်းချစ်

**B.A(Eng:)U.F.L.M**

**Dip:in (E.L.T),M.A(Eng:)University of Mandalay,**
**Senior Tutor, Co-operative College, Mandalay**

တို့၏ ၁၃-၁၁-၂၀၁၅ ရက်တွင် မန္တလေးမြို့ Oriental House မင်္ဂလာခန်းမ၌ ကျင်းပပြုလုပ်သော မင်္ဂလာဧည့်ခံပွဲ အခမ်းအနားသို့ ကိုယ်တိုင်ကြွရောက် ချီးမြှင့်ပေးပါသော မန္တလေးတိုင်းဒေသကြီးဝန်ကြီးချုပ် ဦးရဲမြင့်၏ ဇနီး ဒေါ်မြတ်ငွေ၊ နိုင်ငံတော်ဖွဲ့စည်းပုံအခြေခံဥပဒေဆိုင်ရာခုံရုံးအဖွဲ့ဝင် ဦးမြင့်ဝင်းနှင့်ဇနီး၊ ဦးတင်မြင့်နှင့်ဇနီး၊ မင်္ဂလာအောင်စံပယ်ပန်းကုံးများ ဆင်မြန်းချီးမြှင့်ပေးပါသော မန္တလေးတိုင်းဒေသကြီးလွှတ်တော်ဥက္ကဋ္ဌ ဦးဝင်းမောင်၊ ဇနီးဒေါ်ရီရီနွဲ့၊ မင်္ဂလာလက်ထပ်လက်စွပ် ဆင်မြန်းချီးမြှင့်ပေးပါသော မန္တလေးတိုင်းဒေသကြီး တရားလွှတ်တော်တရားသူကြီးချုပ် ဦးစိုးသိန်း၊ ဇနီးဒေါ်ခင်သောင်းစိုး၊ အစစအရာရာ စီစဉ်ဆောင်ရွက်ပေးပါသော မန္တလေးတိုင်းဒေသကြီးဥပဒေချုပ် ဦးရဲအောင်မြင့်၊ ဇနီးဒေါ်သန်းသန်းစုနှင့် ကြွရောက်ချီးမြှင့်ပေးပါသော ဂုဏ်သရေရှိလူကြီးမင်းများ၊ ဆွေမျိုးမိတ်သင်္ဂဟများ၊ သူငယ်ချင်းများ၊ ကျေးဇူးတင်ထိုက်သူများအားလုံးကို အထူးပင် လှိုက်လှိုက်လှဲလှဲ ကျေးဇူးတင်ရှိပါသည်။

နှစ်ဖက်သောမိဘများနှင့်
ဗိုလ်ကြီးထွန်းဝင်းအောင်-မနွဲ့ယဉ်ဝင်းချစ်

# ဆေးကုမ္ပဏီဝန်ထမ်းအလိုရှိသည်

အမှတ်-၉၉(ခ)၊ အခန်း(၃၀၆)မြေနုလမ်း၊ မြေနုကွန်ဒို၊ မြေနီကုန်း၊ စမ်းချောင်းမြို့နယ်၊ ရန်ကုန်မြို့။

1. **Medical Product Assistant Hybrid Role-(Female-3posts)**
   - Age under 35y/o, M.B.,B.S with charming and extrovert personality, marketing knowledge
2. **Sales and Marketing Supervisor -(Male/Female-2posts)**
   - Age-minimum 30y/o, 2 years+Sales and Marketing Supervising/ Management experience in Pharmaceutical industry.
3. **Senior Level Sales and Marketing -(Male/Female-5posts)**
   - အသက်(၃၀)နှစ်အောက်၊ ဘွဲ့ရ၊ စကားပြောပြေပြစ်သူ၊ နယ်ခရီးထွက်နိုင်ရမည်။ ဆေးကုမ္ပဏီ၌ Sales and Marketing experience အနည်းဆုံး(၂)နှစ်ရှိသူ
4. **Packing & Delivery -(Male-5posts)**
   - အသက်(၃၀)နှစ်အောက်၊ ရိုးသား၍ အလုပ်လုပ်ချင်စိတ်ရှိသူ။
5. **Driver-(Male-5posts)**
   - အသက်(၃၀)နှစ်အောက်၊ ရိုးသား၍ ယာဉ်မောင်းကျွမ်းကျင်သူ၊ လိုင်စင်သက်တမ်း အနည်းဆုံး(၁)နှစ်။

စိတ်ဝင်စားသူများ ဓာတ်ပုံ(၁)ပုံ၊ မှတ်ပုံတင်၊ သန်းခေါင်စာရင်း၊ ရဲစခန်းထောက်ခံစာ၊ အလုပ်သမား မှတ်ပုံတင်တို့၏ မိတ္တူကို CV Form နှင့်အတူတွဲ၍ လာရောက်လျှောက်ထားနိုင်ပါသည်။


ဆရာဇင်ယော်နီ အိမ်ခန်း နံရံနှင့် ရုံးခန်းနံရံမှာ ချိတ်သင့်တဲ့ ပန်းချီကားအမျိုးအစားများ

- ဆရာကျော်(ကလေးဝ) ရဟန္တာကြီးများကိုယ်တိုင် ကြွမကြွသိနိုင်တဲ့ ထူးထူးခြားခြားရှင်လေးပါး ရဟန္တာဆွမ်းလောင်းပွဲကျင်းပပုံ
- ဆရာဝင်း(သာကီနွယ်) နတ်တွေမှာ ဘယ်လောက်အစွမ်းသတ္တိတွေ ရှိသလဲ
- ဆရာဦးကျော်ဝင်း(ကလေး) ကလေးမြို့ တောင်ဇလပ်ရပ်ကွက်ထဲမှ မိန်းကလေးတစ်ဦးရဲ့ မယုံနိုင်စရာ ပယောဂအဖြစ်ဆန်း
- ဆရာလင်းရောင်တင် ရတနာရွှေငွေ အလိုရှိရာ ဥစ္စာဟူသမျှတို့ ဖြစ်ထွန်းစေသည့် ရတနာဒီပံ ဗယောင်းတိုင်အကြောင်း
- ရဲမျိုးသူ(ဓားစိမ်မြိုင်) ဝိဇ္ဇာက တာကယ်မ,ခဲ့သော်လည်း လောဘကြောင့် ဆုံးရှုံးခဲ့ရသူ

ထွက်ပြီ



Crime News Journal

ဦးခင်ဇော်(အငြိမ်းစားဥပဒေအရာရှိအဆင့်-၂)
ပြည်ထောင်စုတရားစီရင်ရေးဥပဒေနှင့် တရားသေလွှတ်မိန့် ပြင်ဆင်မှုကိစ္စ

◆ လွှတ်တော်ထဲက ထွက်လာတဲ့အမတ်ကို ဝိုင်းရိုက်တဲ့လူတွေမိပြီ ◆ မဲပေးဖို့ပြန်လာတဲ့ အမျိုးသမီး သူ့ရည်းစားနဲ့တွေ့လို့ နှစ်ယောက် လက်ချင်းချိတ် လက်ဖက်ရည်ဆိုင်ထဲဝင်လာရာမှ ဓားနဲ့အချက်ပေါင်းများစွာ ထိုးသတ်ပြီး မျက်ရည်စက်လက်နဲ့ထိုင်ပြီး ရဲအဖမ်းခံဖို့ စောင့် ◆ ရွေးကောက်ပွဲကိစ္စ ကျွန်မရှင်းမှုဖြစ်မယ်ဆိုပြီး ငွေနဲ့သဉ္ဇာက ရှင်းပြီ ◆ အင်တာနက်ကနေ ရည်းစားဖြစ်ပြီး ဇနီးမယားအဖြစ် ပေါင်းပါမယ်ဆိုလို့ယုံပြီးပုံအပ်လိုက်မှ မယားရှိတာသိရလို့ ရဲသွားတိုင်တဲ့အမှု ◆ တည်းခိုခန်းထဲက အိမ်သာခွက်ပေါ်မှာ ငုပ်တုတ်သေနေ တဲ့ အမျိုးသမီး ◆ အိမ်ရှင်က အသက်မပြည့်သေးသည့် အိမ်အကူ မိန်းကလေးအား သားမယားပြုကျင့် ◆ ချစ်သူဟောင်းက အတူပေါင်းဖို့ပြောတာ လက်မခံလို့ ဂိုရင်ထဲမှာ မီးလောင်နေပြီ နင်လည်းပူတော့ဆိုပြီး ကောင်မလေးကို မီးရှို့သတ်တဲ့လူ... နှင့် သတင်းဦး သတင်းထူး ဗဟုသုတစုံနှင့် အနီရောင်မှုခင်းသတင်းရအောင်ဖတ်ဖြစ်အောင် ဖတ်ပါ....

ထွက်ပြီ


# ဗလငါးတန် ဖွံ့ဖြိုးဖို့ စာအုပ်စာပေ လေ့လာစို့

## အများပြည်သူသိရှိစေရန် ကြေညာခြင်း

ပြည်ထောင်စုသမ္မတမြန်မာနိုင်ငံတော်အစိုးရသည် သီလဝါအထူးစီးပွားရေးဇုန်၏ အပိုင်း(က)စီမံကိန်းအား အကောင်အထည် ဖော်ဆောင်ရွက်လျက်ရှိပြီး ယခုအခါ ကျန်ရှိသည့် ဟက်တာ(၂၀၀၀)ဧရိယာအား ဆက်လက်အကောင်အထည်ဖော် ဆောင်ရွက်သွားမည်ဖြစ်ပါသည်။

ရန်ကုန်တိုင်းဒေသကြီးအစိုးရအဖွဲ့နှင့်အတူ သီလဝါအထူးစီးပွားရေးဇုန်စီမံခန့်ခွဲမှုကော်မတီသည် သီလဝါအထူးစီးပွားရေးဇုန် ဟက်တာ(၂၀၀၀)စီမံကိန်းဧရိယာတစ်ခုလုံးအတွက် အခြေခံဖြစ်သည့် ပြန်လည်နေရာချထားရေးလုပ်ငန်းမူဘောင်(မူကြမ်း)ကို ရေးဆွဲလျက်ရှိပါသည်။ အဆိုပါမူဘောင်ကို အခြေခံကာ ပြန်လည်နေရာချထားရေးဆောင်ရွက်မည့်ဧရိယာတစ်ခုချင်းစီအလိုက် ပြန်လည်နေရာချထားရေးလုပ်ငန်းစီမံချက်များကို သီးခြားစီရေးဆွဲသွားမည်ဖြစ်ပါသည်။

သီလဝါအထူးစီးပွားရေးဇုန်စီမံခန့်ခွဲမှုကော်မတီအနေဖြင့် ရေးဆွဲထားသည့် မူဘောင်(မူကြမ်း)အား အများပြည်သူကြည့်ရှုနိုင်ရန် အတွက် အောက်ဖော်ပြပါနေရာများနှင့် www.myanmarthilawa.comတို့၌ ထုတ်ပြန်ပေးသွားမည်ဖြစ်ပါသည်။ ၎င်းမူဘောင် (မူကြမ်း)နှင့်ပတ်သက်၍ မေးမြန်းလို၍သော်လည်းကောင်း၊ မှတ်ချက်ပေးလို၍သော်လည်းကောင်း၊ သီလဝါအထူးစီးပွားရေးဇုန် စီမံခန့်ခွဲမှုကော်မတီအတွင်းရေးမှူးရုံး (ဒေါက်တာသန်းအောင်၊ သန်လျင်-ကျောက်တန်းလမ်းမနှင့် ဒဂုံ-သီလဝါလမ်းထောင့်၊ သန်လျင်နည်းပညာတက္ကသိုလ်အနီး၊ ဖုန်း- ၀၉-၂၅၀၇၆၉၁၉၉၊ အီးမေးလ်- thilawaygn@gmail.com)သို့ စာဖြင့်ဖြစ်စေ၊ ဖုန်းဖြင့်ဖြစ်စေ၊ အီးမေးလ်ဖြင့်ဖြစ်စေ၊ ၂၀၁၅ခုနှစ် အောက်တိုဘာလ(၂၂)ရက်(ကြာသပတေးနေ့)မှ ၂၀၁၅ခုနှစ် နိုဝင်ဘာလ(၃၀) ရက်(တနင်္လာနေ့)အထိ မေးမြန်းစုံစမ်း ပေးပို့နိုင်ပါသည်။

### ထုတ်ပြန်ကြေညာမည့်နေရာများ

- သီလဝါအထူးစီးပွားရေးဇုန်စီမံခန့်ခွဲမှုကော်မတီရုံး(ယာယီ)
  လိပ်စာ- မြေယာရုံးခွဲ(၂)၊ အိုးအိမ်ရုံး၊ သန်လျင်-ကျောက်တန်းလမ်းမနှင့်ဒဂုံသီလဝါလမ်းထောင့်၊ သန်လျင် နည်းပညာတက္ကသိုလ်အနီး
- မြို့ပြနှင့်အိမ်ယာဖွံ့ဖြိုးရေးဦးစီးဌာနရုံး
  လိပ်စာ- အမှတ်(၂၂၈-၂၃၄)၊ ပထမထပ်၊ ဗိုလ်ချုပ်အောင်ဆန်းလမ်း၊ ဘိုတထောင်မြို့နယ်၊ ရန်ကုန်မြို့။
- ကျောက်တန်းမြို့နယ်အထွေထွေအုပ်ချုပ်ရေးမှူးရုံး
- သန်လျင်မြို့နယ် အထွေထွေအုပ်ချုပ်ရေးမှူးရုံး
- ရွှေပြည်သာယာရပ်ကွက်အုပ်ချုပ်ရေးမှူးရုံး
- ရွှေပျောက်ကျေးရွာအုပ်ချုပ်ရေးမှူးရုံး
- သီတာမြိုင်ရပ်ကွက်အုပ်ချုပ်ရေးမှူးရုံး
- လက်ယက်စမ်းကျေးရွာအုပ်ချုပ်ရေးမှူးရုံး
- အလွမ်းဆွတ်ကျေးရွာရာအိမ်မှူးများနှင့်အခြား
- ဘုရားကုန်းကျေးရွာ(ရေကြောင်း)
- အလွမ်းဆွတ်ကျေးရွာအုပ်ချုပ်ရေးမှူးရုံး
- ဘုရားကုန်းကျေးရွာအုပ်ချုပ်ရေးမှူးရုံး
- အေးမြသီတာရပ်ကွက်အုပ်ချုပ်ရေးမှူးရုံး

# လုပ်ငန်းရှင်အလိုရှိသည်

Steel Structure အဆောက်အအုံ(၂)ထပ်၊ Steel Structure သပ်သပ်ရပ်ရပ်မြန်မြန်ဖြုတ်ပြီးဒဂုံဆိပ်ကမ်းစက်မှုဇုန်သို့ ပို့ဆောင်ပေးနိုင်မည့် လုပ်ငန်းရှင်အလိုရှိသည်။

**Ph: 09-73204975, 09-5001392**

## ဒေါ်မြင့်သန်းဌေး နှင့် အများသိစေရန် ကြေညာချက်

ရန်ကုန်တိုင်းဒေသကြီး၊ လှိုင်မြို့နယ်၊ အမှတ်(၁၆)ရပ်ကွက်၊ မာလာမြိုင်(၃)လမ်း၊ အမှတ်(၄၀)နေ MYANMAR GOLD OUTDOOR ADVERTISING CO.LTD မန်နေဂျင်းဒါရိုက်တာ ဦးခင်မောင်လေး (၁၂/လမန(နိုင်)၂၈၈၄၃) ညွှန်ကြားချက် အရ(၁၀-၁၁-၂၀၁၅)နေ့ထုတ် ကြေးမုံသတင်းစာပါ ဒေါ်မြင့်သန်းဌေး ၏ တရားလွှတ်တော်ရှေ့နေ ဒေါ်ရီရီတင် ၏ ကြေညာချက် အပေါ် အောက်ပါအတိုင်း ပြန်လည်ရှင်းလင်းကြေညာပေးပါရန် ကျွန်ုပ်ထံ အပ်နှံထားပါသည်။

ကျွန်ုပ်၏မိတ်ဆွေ ဦးခင်မောင်လေး သည် ဒေါ်မြင့်သန်းဌေး နှင့် လွန်ခဲ့သော နှစ်ပေါင်း(၃၀)ကျော်ကတည်းက တရားဝင် လက်ထပ်ပေါင်းသင်းခဲ့ရာ သား(၂)ယောက်ထွန်းကားခဲ့ပါသည်။ ဦးခင်မောင်လေး သည် လင့်ဝတ္တရားဝါးပါးကို ကျေပွန်စွာ ထမ်းဆောင် ခဲ့ရာ မည်သည့်အချိန်ကမျှ အိမ်ထောင်ရေးဖောက်ပြန်ခဲ့ခြင်းမရှိခဲ့ပါ။ မိသားစုတာဝန်ကို အချိန်ပြည့် ထမ်းဆောင်ခဲ့ရသဖြင့် အသဲခြောက် ရောဂါ၊ ဘီပို၊ စီပိုးများ နှိပ်စက်ခဲ့၍ ဆီးချိုရောဂါနှင့် အဆုတ်ရောဂါတို့ကို ပြင်းထန်စွာ ခံစားနေရပြီး ပြည်တွင်းပြည်ပ ဆရာဝန်များဖြင့် ဆေးဝါးကုသမှုခံယူနေရသည့် ဝေဒနာသည်တစ်ဦး ဖြစ်ပါသည်။ သို့ပါလျက် အိမ်ထောင်ရေးဖောက်ပြန် ပါသည်ဆိုသော စွပ်စွဲချက်မှာ ကျွန်ုပ်မိတ်ဆွေ၏ ဂုဏ်သိက္ခာကို များစွာထိခိုက်နေပါသဖြင့် ယင်းကြေညာချက်ကို ဆောလျင်စွာ ပြန်လည်ရုပ်သိမ်းစေလိုပါသည်။

ကျွန်ုပ်မိတ်ဆွေနှင့် ဇနီးသည် ဒေါ်မြင့်သန်းဌေး တို့၏ကြားတွင် တရားလွှတ်တော်ရှေ့နေ ဒေါ်ရီရီတင် ၏ ကြေညာချက်ပါ ပစ္စည်းခန်း၊ အလုပ်ခန်းပြဿနာတစ်စုံတစ်ရာ ပေါ်ပေါက်ခဲ့ခြင်းမရှိပါသဖြင့် မည်သည့်တားမြစ်ချက်မျှ ကြေညာတားမြစ်ရန် မလိုအပ်ပါကြောင်းနှင့် နောက်နောင်တွင် ကျွန်ုပ်မိတ်ဆွေ၏ ဂုဏ်သိက္ခာ၊ သမာဓိနှင့် ကျော်ဇောသတင်းတို့ကို ထိခိုက်အောင် ထပ်မံလုပ်ဆောင်ခြင်း မပြုပါရန် ဒေါ်မြင့်သန်းဌေး နှင့် အများသိစေရန် ကြေညာအပ်ပါသည်။

ညွှန်ကြားချက်အရ
မြင်းခြံဦးစိန်ဝင်း
တရားလွှတ်တော်ရှေ့နေ (၁၇၀၂)
အမှတ်(၁၃၉)၊ သုဒ္ဓဿန(၃)လမ်း၊ (၁၆/၂)ရပ်ကွက်၊
သင်္ဃန်းကျွန်းမြို့နယ်၊ ရန်ကုန်မြို့။

ဖုန်း - ၀၉၅၀၇၅၈၁၇

## စုလျားရစ်ပတ်ထိမ်းမြားမင်္ဂလာကျေးဇူးတင်လွှာ

ရန်ကုန်မြို့နေ
ဗိုလ်မှူးမောင်မောင်ရွှေမိုး(ငြိမ်း)-ဒေါ်ခင်လှဲ့ဝင်းတို့၏ သားကြီး
**မောင်ပြည့်စုံမိုး** B.Sc(Hons)
Network Computing Network Engineer, Dimension Data (Singapore) Pte, Ltd
နှင့်
ရန်ကုန်မြို့နေ
ဦးမောင်ရီ [ညွှန်ကြားရေးမှူး(ငြိမ်း)ဆည်မြောင်းဦးစီးဌာန]-ဒေါ်သောင်းရီတို့၏သမီးထွေး
**မကေသီဖြိုး** B.A(English)
Sales Coordinator, Mercor International Co.,Ltd

တို့၏ ၁၅-၁၁-၂၀၁၅ရက်(တနင်္ဂနွေနေ့) Novotel Yangon Max Hotel (Yangon Ball Room) တွင် ကျင်းပပြုလုပ်သော မင်္ဂလာဧည့်ခံပွဲတွင် စုလျားရစ်ပတ် ထိမ်းမြားပေးသော ဦးကဗ္ဗိလု (ဥက္ကဌ Eager Communications Group Co.,Ltd) နှင့်ဇနီး ဒေါက်တာဒေါ်ခင်သိန်းစိုးတို့အားလည်းကောင်း၊ မင်္ဂလာပန်းကုံးဆင်မြန်းပေးပါသော ဦးကျော်စံဝင်း [ညွှန်ကြားရေးမှူးချုပ်(ငြိမ်း) ဆည်မြောင်းဦးစီးဌာန]နှင့် ဇနီးဒေါ်ခင်မြသိန်းတို့အားလည်းကောင်း၊ မင်္ဂလာလက်စွပ်ဆင်မြန်းပေးပါသော ဦးမျိုးထွန်း[ဒုတိယ ညွှန်ကြားရေးမှူးချုပ်(ငြိမ်း) ဆည်မြောင်းဦးစီးဌာန]နှင့် ဇနီးဒေါ်ကြူကြူတို့အားလည်းကောင်း၊ မင်္ဂလာပန်းကြဲပေးသော မလဲ့နေခြည်၊ မင်္ဂလာပန်းကုံးနှင့် မင်္ဂလာလက်စွပ်ကိုင်ဆောင်ပေးပါသော မဝင်းယုမော်၊ မနန်းဟွမ်လိုင်တို့အားလည်းကောင်း၊ မင်္ဂလာသတို့သားနှင့် သတို့သမီးအရံများအဖြစ် ဆောင်ရွက်ပေးကြသော မောင်ညာဏ်လင်းထွဋ်၊ မောင်ချမ်းမြေ့နိုင်ဝင်းတို့နှင့် မသိမ့်ရွှေစင်အောင်၊ မသက်ဆင့်နေနေတို့အားလည်းကောင်း၊ မင်္ဂလာဝတ်စုံများကို ဆင်မြန်းပေးပါသော ဦးတင်မောင်ထွဋ်၊ ဒေါ်သင်းသင်းစိုး (Wedding Palace)တို့အားလည်းကောင်း၊ လက်ဝတ်ရတနာများကို ဆင်မြန်းပေးပါသော ဦးထွန်းထွန်းဦး ဒေါ်ရင်ရင်မြ(စိန်ဧကရာဇ်စိန်တိုက်)တို့အားလည်းကောင်း၊ ကြွရောက်ချီးမြှင့်ပေးကြသော ဂုဏ်သရေရှိ လူကြီးမင်းများ၊ ဆွေမျိုးမိတ်သင်္ဂဟများ၊ စစ်တက္ကသိုလ်အမှတ်စဉ်(၂၆)မှ သူငယ်ချင်းများနှင့် ကျေးဇူးတင်ထိုက်သူများအားလုံးကို နှစ်ဖက်မိဘများနှင့် မင်္ဂလာမောင်နှံတို့မှ လှိုက်လှဲစွာ ကျေးဇူးဥပကာရ တင်ရှိပါသည်။

နှစ်ဖက်သောမိဘများနှင့် မင်္ဂလာမောင်နှံ
မောင်ပြည့်စုံမိုး-မကေသီဖြိုး

---

**POPULAR STAR** TRAVEL & SERVICES

**ဗုဒ္ဓဂယာ ခရီးစဉ်** (၁၅ညအိပ်၊ ၁၅ရက် ခရီးစဉ်) → စရံ ၁သိန်း+Usd 750 နှင့်ညီမျှသောမြန်မာငွေ ( 70,000 Ks Discount )

OCT 26 (ပြည့်), DEC (ပြည့်), JAN 18 (ပြည့်) , FEB 12 , MAR 25

ရန်ကုန်ရုံးချုပ် – အမှတ်(၇၄) ၊ ၄၁လမ်း ၊ဗိုလ်တထောင်မြို့နယ် ၊ ရန်ကုန်မြို့ ။ Ph: 01 2301866, 09 5129134, 09 786516520

---

**DO Learn 10** study coach

တက္ကသိုလ်ဝင်တန်း၊ (၁၀တန်း)စာမေးပွဲကြီးအတွက် ပြင်ဆင်လေ့ကျင့်ကျက်မှတ်ခြင်း

(၁၀)တန်းဘာသာစုံ "ဂိုက်(Guide)" အချိန်များ

အမှတ် (၃၅) ၊ (၆)လမ်း ၊ လမ်းမတော် ၊ ရန်ကုန်။
Ph: 09 40 152 9484, 09 250 696329

တစ်လ ၉၀၀၀၀ကျပ်

---

- ဖူးသင့်ဖူးထိုက်၊ ရောက်သင့်ရောက်ထိုက်သောနေရာမှန်သမျှတို့ကို Guide ဆရာတော်ဦးတေဇနှင့် Leader သက်မွန်ကျော် တို့နှင့်အတူ သွားရ၍ဗဟုသုတများစွာရပြီး မိသားစုနှင့်သွားရသလို နွေးထွေးခံစားရပါသဖြင့် သီဟသစ်ထူး ဗုဒ္ဓဂယာဘုရားဖူးအဖွဲ့အားလုံး သက်ရှည်ကျန်းမာ စိတ်ချမ်းသာလိုရာ ဆန္ဒပြည့်ဝကြပါစေ။ ဒေါ်ကြည်ကြည်လင်း ဖုန်း-၀၉ ၇၈၉၆၂၂၂၈၄ (တောင်ငူ)
- ဝန်ဆောင်မှုကောင်းပြီး အစစအရာရာအဆင်ပြေ၍ သီဟသစ်ထူးဗုဒ္ဓဂယာဘုရားဖူးအဖွဲ့ရေရှည်တည်တံ့နိုင်ပါစေ။ ဒေါ်မြဝင်း ဖုန်း- ၀၉ ၃၁၂၅၉၃၆၇ (တာမွေ၊ ရန်ကုန်)
- အားလုံးပြည့်စုံကောင်းမွန်ပါသည်။ ဒေါ်တင်ဝင်း ဖုန်း- ၀၉ ၂၀၅၉၅၀၅ (မန္တလေး)

### "သီဟသစ်ထူးဗုဒ္ဓဂယာဘုရားဖူးအဖွဲ့"

- သံဝေဇနီယလေးဌာန၊ သာဝတ္ထိ၊ ဝေသာလီ၊ ပတ္တနား၊ နာလန္ဒာ၊ ရာဇဂြိုဟ်
(၇)ည (၈)ရက် ၂သိန်း + USD 630
- သံဝေဇနီယလေးဌာန၊ အဝိဇဟိတလေးဌာန၊ တာ့ချ်မဟာ၊ နယူးဒေလီ
(၁၄)ည (၁၅)ရက် ၂သိန်း + USD 725

ဒီဇင်ဘာ ၂၃၊ ဧပြီ ၁၁
ဒီ ၇၊ ဇန် ၁၁၊ ဖေ ၈, ၂၂၊ မတ် ၂,၇,၂၈

ခရီးစဉ်တိုင်းတွင် ဗုဒ္ဓဝင်များဟောပြောမည့် ဦးဆောင်ဆရာတော် (၁)ပါးနှင့် ကုမ္ပဏီဝန်ထမ်းများလိုက်ပါ၍ နွေးထွေးပြည့်စုံသော ဝန်ဆောင်မှုများဖြင့် ခရီးသည်များ စိတ်ချမ်းသာစွာ ကုသိုလ်ယူ ဘုရားဖူးနိုင်ရေး ဆောင်ရွက်ပေးပါမည်။ (Passport ရှိပြီးသူ ၃၀၀၀၀ိ/လျှော့ပေးမည်။)

လေယာဉ်လက်မှတ်၊ ဗီဇာ၊ တည်းခိုနေရာများ ကြိုတင်ဆောင်ရွက်နိုင်ရေး (၂)လ ကြိုတင်စာရင်းပေးသွင်းနိုင်ပါပြီ။

ရုံးချုပ် - အမှတ် - ၂၃-H ၊ အင်းယားမြိုင်လမ်း၊ ရွှေတောင်ကြား (၂) ရပ်ကွက်၊ ဗဟန်း။
Ph : 09 8619017, 09 790688522
ရန်ကုန်ရုံးခွဲ - အမှတ် (၂၄၄)၊ ပထမထပ်၊ ကျိုက္ကဆံလမ်း၊ တာမွေ။ Ph : 09 5066221, 09 790688511

---

## ဝန်ထမ်းအလိုရှိသည်

ညောင်တုန်းမြို့၊ ဗိုလ်မြတ်ထွန်းတံတားအနီး၊ စားသောက် ဆိုင်တွင် တရုတ်အစားအစာ၊ ယိုးဒယားအစားအစာ ကျွမ်းကျင်စွာ ချက်ပြုတ်တတ်သော Chief Cookနှစ်ဦး အလိုရှိသည်။
ဆက်သွယ်ရန်ဖုန်းနံပါတ်
၀၉-၅၁၃၁၂၉၄၊ ၀၉-၅၀၃၃၇၀၄

---

**ပွဲသိမ်ပေါ် ဆန်းမွှေး**
(အဖောင်း)
ကောင်းကောင်းလေး
ကျန်သေးတယ်နော်။
သန့်၊ စင်ကြယ်ပြီး/ အရောက်ပို့.
☎ :01512443, 0973017656, 0932380867

---

### ပိုင်ရှင်အမည်ပေါက်ကိုယ်တိုင်ရောင်းမည်

ရတနာမြိုင်လုံးချင်းအိမ်ရာ၊ အင်းစိန်လမ်းမ၊ ဂုတ်ခြံ၊ စံရိပ်ငြိမ်၊ ကမာရွတ်၊ ခြံ(50'×80')၊ တိုက် RC ၂ ထပ်၊ ကားဂိုဒေါင်၊ 3 MB, 2SB, 3 W/H, 3 AC၊ အကျိုးဆောင်(၁%)
ဖုန်း-၀၁-၇၀၇၉၁၀၊ ၀၉-၅၁၆၈၈၉၁၊ ၀၉-၇၈၁၄၇၀၁၀၇၊

---

### ဖောင်းကြွပျောက်လျှောက်ထားခြင်း

ယာဉ်အမှတ် 7H/5933၏ ဖောင်းကြွနံပါတ်ပြားပျောက်ဆုံး၍ ထုတ်ပေးရန်လျှောက်ထားလာပါသဖြင့် ယခင်ဖောင်းကြွနံပါတ်ပြား ပျက်ပြယ်ကြောင်း အများသိစေရန် ကြော်ငြာအပ်ပါသည်။
ကညန၊ ခရိုင်ရုံး (ရန်ကုန်အနောက်ပိုင်း)

---

Kinetic Myanmar Technology Co.,Ltd မှ နေပြည်တော်ရုံးခွဲအတွက် ဝန်ထမ်းအလိုရှိသည်
Telecom Engineer, Power Engineer Male (30)posts
BE,B-Tech, AGTI(EC,EP, Mechatronic, IT, MC)
နေပြည်တော်ဒေသခံဦးစားပေးမည်။ အတွေ့အကြုံမရှိသူများကို Training စီစဉ်ပေးမည်။ လူကိုယ်တိုင်(သို့)E-mail ဖြင့် လျှောက်ထားနိုင်ပါသည်။
No.(797/A),Room(702), MAC Tower II, Corner of Bogyoke Aung San Road & Wardan Street Lanmadaw Township, Yangon. **hrm.kinetic@gmail.com**, Ph:09-977232897

---

### အမွေဆက်ခံရန်သက်သေခံလက်မှတ်ရစေခြင်းငှာ လျှောက်ထားကြောင်းအကြောင်းကြားစာ
### (အမွေဆက်ခံရန် သက်သေခံလက်မှတ်စာအက်ဥပဒေပုဒ်မ-၃၇၃)
### ရန်ကုန်အနောက်ပိုင်းခရိုင်တရားရုံး၌
### ၂၀၁၅ခုနှစ်၊ တရားမအထွေထွေမှုအမှတ်-၁၇၆

ကွယ်လွန်သူ-ဒေါ်စန္ဒာအေး၌ ကျန်ရှိသောပစ္စည်းအကြောင်း။
ဦးသန်းထိုက်အောင် လျှောက်ထားသူ

ရန်ကုန်တိုင်းဒေသကြီး၊ မရမ်းကုန်းမြို့နယ်၊ အမှတ်-၆ရပ်ကွက်၊ ပေါက်စေတီလမ်း၊ အမှတ်(၃)နေ ဦးသန်းထိုက်အောင်က ကွယ်လွန်သူဒေါ်စန္ဒာအေး၏ခင်ပွန်းဖြစ်သည်ဟူ၍ အထက်နေရပ်လိပ်စာနေ ၎င်းကွယ်လွန်သူ ဒေါ်စန္ဒာအေးမှာ ကျန်ရှိရစ်သော ပစ္စည်းပိုင် ရရန်ရှိသော ကြွေးမြီများကို ကောက်ခံရန်၊ အမွေဆက်ခံရန် သက်သေခံလက်မှတ်စာ အက်ဥပဒေအရ လက်မှတ်စာရလိုကြောင်း ဤရုံး၌ လျှောက်ထားချက်ရှိသည်ဖြစ်၍ ထိုသို့လျှောက်ထားကြောင်းကို အများလူတို့ သိကြားစေခြင်းငှာ ကြော်ငြာသည်မှာ ၎င်းကွယ်လွန်သူ ဒေါ်စန္ဒာအေးမှာ ကျန်ရစ်သော ပစ္စည်းများအပေါ်၌ ရရန်ရှိသူလူဟူသမျှတို့သည် ဤရုံးသို့ ၂၀၁၅ခုနှစ်၊ နိုဝင်ဘာလ ၂၇ရက် (၁၃၇၇ခုနှစ်၊ တန်ဆောင်မုန်းလပြည့်ကျော် ၁ရက်)တွင် လာရောက်ကြရမည်။ ၎င်းနေ့ရက်တွင် လျှောက်သူဦးသန်းထိုက်အောင်၏ လျှောက်ချက်ကို ကြားနာ၍ လက်မှတ်ရသင့်၊ မရသင့်သည့်အကြောင်း စီရင်ဆုံးဖြတ်လိမ့်မည်။

၂၀၁၅ခုနှစ်၊ နိုဝင်ဘာလ ၁၂ရက် ဤရုံးတံဆိပ်ရိုက်နှိပ်၍ ကျွန်ုပ်လက်မှတ် ရေးထိုး ထုတ်ပေးလိုက်သည်

(စိုးသန့်)
ဒုတိယခရိုင်တရားသူကြီး(၄)
ရန်ကုန်အနောက်ပိုင်းခရိုင်တရားရုံး

---

### အမွေဆက်ခံရန်သက်သေခံလက်မှတ်စာရစေခြင်းငှာလျှောက်ထားကြောင်း အကြောင်းကြားစာ
### (အမွေဆက်ခံရန် သက်သေခံလက်မှတ်စာအက်ဥပဒေပုဒ်မ-၃၇၃)
### ရန်ကုန်အနောက်ပိုင်းခရိုင်တရားရုံး
### ၂၀၁၅ ခုနှစ်၊ တရားမအထွေထွေမှုအမှတ်-၁၉၂

ဒေါ်စုစုလှိုင် [၁၂/ကမရ(နိုင်)၀၀၀၆၉၃]
အမှတ်(၁၀၁)၊ လှည်းတန်းလမ်းမ၊ လျှောက်ထားသူ
အမှတ်(၈)ရပ်ကွက်၊ ကမာရွတ်မြို့နယ်၊ ရန်ကုန်တိုင်းဒေသကြီး။

ရန်ကုန်တိုင်းဒေသကြီး၊ ကမာရွတ်မြို့နယ်၊ အမှတ်(၈)ရပ်ကွက်၊ လှည်းတန်းလမ်းမ၊ အမှတ်(၁၀၁)နေ ဒေါ်စုစုလှိုင်က ကွယ်လွန်သူ ဦးစိန်ရွှေ၏ သမီးဖြစ်သည်ဟူ၍ အထက်လိပ်စာနေ ၎င်းကွယ်လွန်သူ ဦးစိန်ရွှေမှ ကျန်ရှိရစ်သော ပစ္စည်းပိုင်နက်ရရန်ရှိသော ကြွေးမြီများကို ကောက်ခံရန်၊ အမွေဆက်ခံရန် သက်သေခံလက်မှတ်စာအက်ဥပဒေအရ လက်မှတ်စာရလိုကြောင်း ဤရုံးတော်၌ လျှောက်ထားချက်ရှိသည်ဖြစ်၍ ထိုသို့သောလျှောက်ထားကြောင်းကို အများလူတို့ သိကြားစေခြင်းငှာ ကြော်ငြာသည်မှာ ၎င်းကွယ်လွန်သူ ဦးစိန်ရွှေမှာကျန်ရစ်သောငွေများအပေါ်၌ ရရန်ရှိသူလူဟူသမျှတို့သည် ဤရုံးတော်သို့ ၂၀၁၅ ခုနှစ် နိုဝင်ဘာလ၂၀ရက် (၁၃၇၇ ခုနှစ်၊ တန်ဆောင်မုန်း လဆန်း၉ရက်) နံနက် ၁၀ နာရီတွင် လာရောက်ရမည်။ ၎င်းနေ့ရက်တွင် လျှောက်ထားသူ ဒေါ်စုစုလှိုင်၏ လျှောက်ထားချက်ကို ကြားနာ၍ လက်မှတ်ရသင့်၊ မသင့်သည့်အကြောင်းကို စီရင်ဆုံးဖြတ်လိမ့်မည်။

၂၀၁၅ ခုနှစ် နိုဝင်ဘာလ ၉ရက်တွင် ဤရုံးတံဆိပ်ရိုက်နှိပ်၍ ကျွန်ုပ်လက်မှတ်ရေးထိုးထုတ်ပေးလိုက်သည်။

(သန်းထွန်းအောင်)
ဒုတိယခရိုင်တရားသူကြီး(၆)
ရန်ကုန်အနောက်ပိုင်းခရိုင်တရားရုံး

---

### ကန့်ကွက်နိုင်ကြောင်း

ကယားပြည်နယ်၊ လွိုင်ကော်မြို့၊ မင်းစုရပ်ကွက်၊ အုပ်စု (၁၀)၊ အိမ်အမှတ် (၁၁၃)၊ မြေတိုင်းကွင်းအမည်/အမှတ်(၁၆/မင်းစု)၊ ဦးပိုင်အမှတ်-၃၅၊ ဧရိယာ(၀. ၀၀၆၄) ဧက၊ အလျား(၇၀)×အနံ (၄၀)ပေ၊ နှစ် (၁၀)ဂရန်မြေ၊ ယင်းမြေပေါ်ရှိ အိမ်ငယ် (၁)လုံးနှင့် အကျိုးခံစားခွင့်နှင့် အရပ်ရပ်အားလုံးကို ဒေါ်စန်းယု (၂/ဖဆန (နိုင်) ၀၀၆၂၉၀)ကသာလျှင် မြေအရောင်းအဝယ်အဆင့်ဆင့်စာချုပ်များဖြင့် လက်ရှိလက်ရောက် ဝယ်ယူပိုင်ဆိုင်ထားပြီးဖြစ်ကြောင်းပြောဆိုဝန်ခံကတိ ပြု၍ ကျွန်ုပ်၏မိတ်ဆွေ ဒေါ်ဝင်းနီလာ(၆/ထဝန(နိုင်)၀၆၅၂၉၆)ထံသို့ ရောင်းချရန် ကမ်းလှမ်းရာ ကျွန်ုပ်၏ မိတ်ဆွေဖြစ်သူက အပြီးအပိုင်ဝယ်ယူရန်အတွက် ရောင်းကြေးငွေ တစ်စိတ်တစ်ပိုင်း အဖြစ်စရံငွေအချို့ကို စာချုပ်ချုပ်ဆို ပေးချေထားပြီးဖြစ်ပါသည်။ အဆိုပါ အရောင်း အဝယ်ပြုခြင်းကိစ္စနှင့် ပတ်သတ်၍ ကန့်ကွက်လိုပါက ခိုင်လုံသော ပိုင်ဆိုင်စာချုပ်စာတမ်းများဖြင့် ဤကြော်ငြာပါသည့်ရက်မှစ၍ (၇)ရက်အတွင်း ကျွန်ုပ်ထံသို့ လူကိုယ်တိုင်လာရောက်ကန့်ကွက်နိုင်ပါသည်။ ကန့်ကွက်မည့်သူမရှိပါက ကျန်အရောင်းအဝယ်ကိစ္စများကို ပြီးဆုံးသည်အထိ ဥပဒေနှင့်အညီ ဆက်လက်ဆောင်ရွက်သွားမည်ဖြစ်ပါကြောင်း အသိပေးကြော်ငြာအပ်ပါသည်။

လွှဲအပ်ညွှန်ကြားချက်အရ
ဦးနေဝင်းစိုး (အထက်တန်းရှေ့နေ)
စဉ် ၃၉၇၈၂
မင်း/၁၆၂၊ မဟာဗန္ဓုလလမ်း၊ မင်းစုရပ်၊
လွိုင်ကော်မြို့နယ်၊ ဖုန်း-၀၉၄၄၉၀၀၂၆၂၂

---

## တော်ဝင်မြန်မာဆောက်လုပ်ရေးအဖွဲ့ မှ ဆောက်လုပ်ပြီး၊ ဆောက်လုပ်ဆဲ တိုက်ခန်းများအား အရစ်ကျ ငွေချေစနစ်ဖြင့် ရောင်းချနေပါသည်။

**အဆင့်မြင့် ပြင်ဆင်ပြီး အသင့်နေနိုင်သည့် တိုက်ခန်းများ (လူနေခွင့်ကျပြီး)**

✳ အမှတ်-၂၂/၂၈၊၅၂လမ်း၊ဗိုလ်တထောင်မြို့နယ်၊အကျယ်အဝန်း-(၃၀' × ၆၀'),
Master Bed- ၁ခန်း၊ Bed Room - ၃ခန်း၊ Living Room, Kitchen, Kitchen Cabinet
24 hr Lift and Security, A/C - ၃လုံး၊ကိုယ်ပိုင် ထရန်စဖေါ်မာ/မီးစက်(၃လွှာ၊၄လွှာ)

✳ အမှတ်-၂၂/၂၈၊၅၂လမ်း၊ဗိုလ်တထောင်မြို့နယ်၊အကျယ်အဝန်း-(၆၀' × ၆၀') Pent House
Master Bed - ၁ခန်း၊ Bed Room - ၃ခန်း၊ Maid Room,Kitchen,Kitchen Cabinet
24 hr Lift and Security, A/C - ၃ လုံး၊ကိုယ်ပိုင် ထရန်စဖေါ်မာ/မီးစက်

✳ **မြေကွက်အရောင်း** တာမွေမြို့နယ်၊အရှေ့မြင်းပြိုင်ကွင်းလမ်းမပေါ်၊Ocean အနီး၊စတုရန်း၄၀၀၀ပေ၊ ဘိုးဘွားပိုင်၊ကြိုးပုန်း၊မီတာ(၄)လုံး(Hotel, Condo ဆောက်လုပ်ရန်သင့်တော်သည်။)

**ဆောက်လုပ်ဆဲ တိုက်ခန်းများ**

✳ အမှတ်-၂/၄၊မြေသာကုန်းလမ်းနှင့်သိမ်ဖြူလမ်းထောင့်၊မင်္ဂလာတောင်ညွန့်မြို့နယ်၊အကျယ်အဝန်း(၂၇'×၄၀')
Master - ၁ခန်း၊ Bed Room - ၁ခန်း၊ Living , Dinning, Kitchen အဆင့်မြင့်ပြင်ဆင်ထား
24 hr Lift and Security, (၄လွှာ၊၅လွှာ၊၆လွှာ)-၇၅% ပြီးစီး။

✳ အမှတ်-၁၀/၁၂၊ဗိုလ်တထောင် လမ်းသွယ်(၄)၊ ဗိုလ်တထောင်မြို့နယ်၊အကျယ်အဝန်း(၂၀'×၅၆')
Master - ၁ခန်း၊ Bed Room - ၁ခန်း၊ Living , Dinning, Kitchen အဆင့်မြင့်ပြင်ဆင်ထား
24 hr Lift and Security, (၄လွှာ၊၅လွှာ၊၆လွှာ၊၇လွှာ)-၅၀% ပြီးစီး။

✳ အမှတ်-၁၃၈၊သုမင်္ဂလာလမ်းမကြီး၊တောင်ဥက္ကလာပမြို့နယ်၊အကျယ်အဝန်း(၂၀'×၅၄')
Master - ၁ခန်း၊ Bed Room - ၁ခန်း၊ Living , Dinning, Kitchen အဆင့်မြင့်ပြင်ဆင်ထား
24 hr Lift and Security, (၃လွှာ၊၄လွှာ၊၆လွှာ၊၇လွှာ)-၅၀% ပြီးစီး။

**ဆက်သွယ်ရန်** တော်ဝင်မြန်မာဆောက်လုပ်ရေးအဖွဲ့ (LC -206 ) အမှတ်-၂၀၄၊ ဒုတိယအထပ်၊ ဗိုလ်အောင်ကျော်လမ်း၊ ဗိုလ်တထောင်မြို့နယ်၊ ရန်ကုန်မြို့။ Ph-01-392001/ 392505/ 256799/ 09-500 2203

## ပုလဲရတုမင်္ဂလာအမှတ်တရ

❖ နှစ်(၃၀)မင်္ဂလာခရီး
မြေကြီးနဲ့သစ်ပင်၊
ချစ်ခင်စွာပေါင်းဖော်ခဲ့။

❖ အခက်အလက်တွေဝေဝေဖြာ
ဆရာနဲ့ဆရာမ၊ ပီတိရဲ့အလှ
ဖြူစင်စွာဒို့ရခဲ့။

❖ တွေ့ကြုံရ ဘဝဒဏ်
ပညာနဲ့သစ္စာမှန်
အရင်းခံကာ အောင်မြင်ခဲ့။

❖ လှပတဲ့ အောင်ရွှေမြေ
မိဘဆရာနဲ့ချစ်မိတ်ဆွေ၊
ဝိုင်းလို့လေကူပံ့ခဲ့။

❖ ရှေ့ဆက်မဲ့ မေတ္တာလမ်း
ငြိမ်းချမ်းတဲ့သန္နိဋ္ဌာန်၊
လက်တွဲမှန်မဖြုတ်စတမ်းရယ်လို့ပေါ့။

**ဒေါက်တာခိုင်မြဲ(ဘူမိဗေဒ)-ဒေါ်ဝါဝါငွေး(ရုက္ခဗေဒ)**

---

**အစ်ကိုဆရာကြီး ဒေါက်တာခိုင်မြဲနှင့် အစ်မဆရာမကြီး**
**ဒေါ်ဝါဝါငွေး တို့၏ ပုလဲရတုမင်္ဂလာဆုတောင်း**

**အစ်ကိုအစ်မ၊ ရွှေနှင့်မြတည့်**
**နေလအသွင်၊ ယဉ်လည်းယဉ်၏**
**ဖြူစင်သီလ၊ ဆောက်တည်ကြကာ**
**ဘဝလမ်းမှာ၊ လစန်းသာလျက်**
**မေတ္တာဆွတ်ဖျန်း၊ သစ္စာလမ်းတွင်**
**ပြုံးပန်းလှိုင်လှိုင်ဝေစေကြောင်း**
**လေးစားဦးခိုက် ဆုမွန်တောင်း။**

**ရေနံ့သာ မောင်ကျော်ညွှန့်**

---

## ဝန်ထမ်းအလိုရှိသည်။

1. Company Assistant ကျား/မ (၃)ဦး
ဘွဲ့ရရှိပြီးသူဖြစ်ရမည်။ အင်္ဂလိပ်စာ ရေးဖတ်ပြောကျွမ်းကျင်ရမည်။Computer Typing ကျွမ်းကျင်စွာအသုံးပြုနိုင်ရမည်။
2. Audit မ (၃)ဦး
ဘွဲ့ရရှိပြီးသူဖြစ်ရမည်။Auditပိုင်းတွင်လုပ်ငန်းအတွေ့အကြုံအနည်းဆုံး(၁)နှစ်ရှိရမည်။
3. အရောင်းဝန်ထမ်း ကျား/မ (၁၀)ဦး
ပညာအရည်အချင်းအနည်းဆုံး(၁၀)တန်းရှိရမည်။ဖြတ်လတ်တက်ကြွ၍အရောင်းကိုစိတ်ပါဝင်စားသူဖြစ်ရမည်။ဆက်ဆံရေးပြေပြစ်ကောင်းမွန်ရမည်။
4. လုံခြုံရေး ကျား/မ (၅)ဦး
လုပ်ငန်းအတွေ့အကြုံအနည်းဆုံး(၁)နှစ်ရှိရမည်။ကျန်းမာရေးကောင်းမွန်သူဖြစ်ပြီးနေ့/ည တာဝန်ထမ်းဆောင်နိုင်သူဖြစ်ရမည်။

အမှတ် (၅၂/၅၄)၊ အခန်း(၁၆)၊(၄)လွှာ၊ဗိုလ်အောင်ကျော်လမ်း
ဗိုလ်တထောင်မြို့နယ်၊ ရန်ကုန်မြို့။ph. 256899,380311

---

## အမျိုးသမီး အရောင်းဝန်ထမ်း အလိုရှိသည်

နယ်ဘက်သွားနိုင်သောသူများကို ရန်ကုန်နှင့် နယ်ဘက်များတွင် အဆောင်စီစဉ်ပေးမည်။

နယ်ဘက်မှ အလုပ်လာလုပ်လိုသူများလည်း ရန်ကုန်အပြင် နယ်ဘက်များပါ သွားနိုင်ပါက အဆောင်စီစဉ်ပေးမည်။

မှတ်ချက်။ ။ ဆိုင်ခန်းတွင်သာခန့်ထားရန်။

**ဆက်သွယ်ရန်ဖုန်း။ ။၀၉၄၃၁၇၂၃၄၀၊ ၀၉၅၁၉၅၇၂၁**
**(ရုံးချိန်အတွင်းသာ)**

---

## EAGLE GUEST HOUSE

ရန်ကုန်လေဆိပ်၊ အောင်မင်္ဂလာအဝေးပြေးဂိတ်သို့
သွားရလွယ်ကူသော EAGLE တည်းခိုရိပ်သာ
၁၉၂၊ အာဿဝတီလမ်း(ဘုန်းကြီးလမ်း)၊ မြောက်ဥက္ကလာ၊
မယ်လမုဘုရားမီးပွိုင့်အနီး

ဖုန်း: ၀၁ ၆၅၆၀၈၈
၀၉ ၇၃၀၄၃၆၇၃
၀၉ ၃၂၂၂၁၄၄၇

၁၂၀၀၀ ကျပ်
၁၇၀၀၀ ကျပ်

---

## ကန့်ကွက်နိုင်ကြောင်းကြော်ငြာခြင်း

နေပြည်တော် ပုဗ္ဗသီရိမြို့၊ မြေတိုင်းရပ်ကွက်အမှတ်-၉/ပုဗ္ဗသီရိအနောက်ရပ်၊ ဝဏ္ဏဒီပရပ်ကွက်ရှိ မြေကွက်အမှတ်(ပ-၃၂၂၉၄)၏ မြေကွက်နေရာချထားပေးသည့် စလစ်မူရင်း ပျောက်ဆုံးသွားပါသဖြင့် မိတ္တူမှန်ထုတ်ပေးပါရန် အမည်ပေါက် ဦးထွန်း(ခ)ဦးထွန်းပေါ်[၉/ပမန(နိုင်)၀၇၂၄၆၈] အဖအမည် ဦးဖိုးခမှ မြေကွက်စလစ်မူရင်းပျောက်ဆုံးကြောင်း ကျမ်းကျိန်ဆိုချက်၊ မှတ်ပုံတင်မိတ္တူ၊ ဝန်ထမ်းကတ်မိတ္တူ၊ အိမ်ထောင်စုဇယားမိတ္တူများတင်ပြ၍ လျှောက်ထားလာပါသဖြင့် ကန့်ကွက်လိုသူများအနေဖြင့် တရားဝင်ပိုင်ဆိုင်မှု စာချုပ်စာတမ်းများ၊ တရားရုံးအမိန့်ဒီကရီများ၊ အထောက်အထား ခိုင်လုံစွာတင်ပြ၍ နေပြည်တော်စည်ပင်သာယာရေးကော်မတီ၊ မြို့ပြစီမံကိန်းနှင့်မြေစီမံခန့်ခွဲမှုဌာနသို့ ကြော်ငြာစာပါသည့်နေ့မှစ၍ (၁၅)ရက်အတွင်း လာရောက်ကန့်ကွက်နိုင်ကြောင်းနှင့် ကန့်ကွက်မှုမရှိပါက ဌာနလုပ်ထုံးလုပ်နည်းများနှင့်အညီ ပျောက်ဆုံးသွားသော မြေကွက်နေရာချထားပေးသည့် စလစ်မူရင်းအား ပယ်ဖျက်၍ မိတ္တူမှန်ထုတ်ပေးသွားမည်ဖြစ်ကြောင်း ကြော်ငြာလိုက်သည်။

**မြို့ပြစီမံကိန်းနှင့်မြေစီမံခန့်ခွဲမှုဌာန၊ နေပြည်တော်စည်ပင်သာယာရေးကော်မတီ**

---

## မြန်မာသီရိလင်္ကာရာမကျောင်းတိုက်
## ကထိန်သင်္ကန်းဆက်ကပ်လှူဒါန်းပွဲ ဖိတ်ကြားလွှာ

ရန်ကုန်မြို့၊ တာမွေမြို့နယ်၊ နတ်ချောင်းရပ်ကွက်၊ မြန်မာသီရိလင်္ကာရာမကျောင်းတိုက်၌ (၂၂)ကြိမ်မြောက် ကထိန်သင်္ကန်းဆက်ကပ်လှူဒါန်းပွဲကို (၁၃၇၇ ခုနှစ်၊ တန်ဆောင်မုန်းလဆန်း ၁၁ ရက်) ၂၂-၁၁-၂၀၁၅ ရက်(တနင်္ဂနွေနေ့)တွင် ကျင်းပပြုလုပ်မည်ဖြစ်ရာ စေတနာရှင် ဓမ္မမိတ်ဆွေများနှင့် ပေါင်းစုကာ ကောင်းမှုပြုလုပ်လိုပါသောကြောင့် ကြွရောက်ကြပါရန် မေတ္တာရှေ့ထား၍ ဖိတ်ကြားအပ်ပါသည်။

အလှူမင်္ဂလာနေ့ရက် - (၁၃၇၇ ခုနှစ်၊ တန်ဆောင်မုန်းလဆန်း ၁၁ ရက်)
၂၂-၁၁-၂၀၁၅ရက်(တနင်္ဂနွေနေ့)
ရေစက်ချတရားနာချိန် - နံနက် ၉း၀၀ နာရီ
ကျွေးမွေးဧည့်ခံချိန် - နံနက် ၁၀ နာရီမှ ၁၂ နာရီအထိ

ကထိန်သင်္ကန်းဒွိစုံတစ်စုံ ၅၀၀၀ိ/-(ကျပ်ငါးထောင်တိတိ)နှုန်းဖြင့်လည်းကောင်း၊ ဆွမ်းကပ်လှူဒါန်းကျွေးမွေးရန်အတွက်လည်းကောင်း ကုသိုလ်ပါဝင်နိုင်ကြပါသည်။

**သာသနာ့ပါလဝေယျာဝစ္စအဖွဲ့**
**မြန်မာသီရိလင်္ကာရာမကျောင်းတိုက်၊ နတ်ချောင်းရပ်ကွက်၊ တာမွေမြို့နယ်။**
**ဖုန်း-၀၉-၅၀၂၀၉၃၇၊ ၀၁-၅၄၉၇၅၄**

---

## ကျန်းမာရေးဝန်ကြီးဌာန၊ ကုသရေးဦးစီးဌာန
## ရန်ကုန်ကလေးဆေးရုံကြီး(ဒဂုံမြို့နယ်)
## (အိတ်ဖွင့်တင်ဒါခေါ်ယူခြင်း)

၁။ ကုသရေးဦးစီးဌာန၊ ရန်ကုန်ကလေးဆေးရုံကြီးတွင် တက်ရောက်ကုသလျက်ရှိသော လူနာများအား ကုသပေးရန်လိုအပ်သော FDA အသိအမှတ်ပြုဆေးဝါးများကို မြန်မာကျပ်ငွေဖြင့် ဝယ်ယူမည်ဖြစ်ပါ၍ လိုင်စင်ရဆေးကုမ္ပဏီများထံမှ အိတ်ဖွင့်တင်ဒါများ ပေးသွင်းရန် ခေါ်ယူအပ်ပါသည်။
၂။ ဈေးနှုန်းတင်သွင်းပုံစံများစတင်ရောင်းချမည့်ရက် -၁၃-၁၁-၂၀၁၅ ရက်
တင်ဒါပိတ်မည့်ရက်နှင့်အချိန် - ၃၀-၁၁-၂၀၁၅ ရက်၊ ညနေ ၄း၀၀ နာရီ
၃။ တင်ဒါစည်းမျဉ်း စည်းကမ်းချက်များနှင့် ဆေးဝါးများစာရင်း အသေးစိတ်အချက်အလက်များကို သိရှိလိုပါက အောက်ပါလိပ်စာအတိုင်း လာရောက်စုံစမ်းနိုင်ပါသည်။

**တင်ဒါစိစစ်ရွေးချယ်ရေးကော်မတီ၊ ရန်ကုန်ကလေးဆေးရုံကြီး**
**ဖုန်း-၀၁-၂၂၂၈၀၇၊ ၀၁-၂၂၂၈၀၈၊ ၀၁-၂၂၂၈၀၉**

---

## အသိပေးကြေညာချက်

ဂျပန်နိုင်ငံနှင့် စင်ကာပူနိုင်ငံတို့မှ မော်တော်ယာဉ်များ တင်ဆောင်လာသည့် M.V MALACCAHIGHWAYV.10 သင်္ဘောသည် ၁၈-၁၁-၂၀၁၅ ရက်တွင် ရန်ကုန်ဆိပ်ကမ်းသို့ ဆိုက်ကပ်၍ ကုန်ချလုပ်ငန်းဆောင်ရွက်မည် ဖြစ်ပါသည်။

မော်တော်ယာဉ်ပိုင်ရှင်များအနေဖြင့် သင်္ဘောမှချပြီးချိန်တွင် မိမိတို့၏မော်တော်ယာဉ်ပါပစ္စည်းများကို ORIGINAL BILL OF LADING များ ယူဆောင်လျက် လာရောက်ကြည့်ရှုစစ်ဆေးရန် အသိပေးအပ်ပါသည်။

သင်္ဘောဆိုက်ကပ်မည့် အချိန်နှင့် တံတားနေရာတို့ကို အသေးစိတ်သိရှိလိုပါက အောက်ဖော်ပြပါ တယ်လီဖုန်းနံပါတ်များသို့ ဆက်သွယ်စုံစမ်းမေးမြန်းနိုင်ပါသည်-

**ဖုန်း-၂၃၀၁၁၉၁၊ ၂၃၀၁၁၇၈**

**ကိုယ်စားလှယ်လုပ်ငန်းဌာန**
**မြန်မာ့ဆိပ်ကမ်းအာဏာပိုင်**

---

## ကွန်ပျူတာပုရောဟိတ်
**တြိစက္ကဇာတာအားစစ်ဆေးနိုင်သည့်တခုတည်းသောကွန်ပျူတာ**

ကလေးဇာတာ၏အားကြီးသောဂြိုဟ်နံများဖြင့်လှပခေတ်မီနာမည်လေးများ(၁၈၀)ကျော် နာမည်များနှင့်အတူတသက်တာဇာတာစစ်ယောစာတမ်း(၃၆)မျက်နှာ အိမ်ထောင်ရေးစီးပွားရေးကျန်းမာရေးပညာရေးစိတ်နေစိတ်ထားအကျင့်စရိုက် ကလေးတသက်တာအချိန်ကာလအပိုင်းအခြားအလိုက်ဟောကိန်းများ အဆောင်ယတြာများ/အမြင့်တန်းသို့ထိုးတင်ပေးထားသောနာမည်များဖြစ်ပြီး ပယောဂသမ္ဘတ္တိကံ/ဉာဏ်/ဝီရိယ/သတိများထူးချွန်ထက်မြက်ပြီးအောင်မြင်စေရမည် ရောင်စုံအလှအခန့်မင်္ဂလာတြိစက္ကဇာတာနှင့်ကင်ပွန်းတပ်ချိန်နှင့်ရက်များ လာရွေး/နိုင်ငံခြားemail၇၀၀၀ိ/မြို့တွင်းVPLနှင့်၈၀၀၀ိ/နယ်အမြန်ချော၉၀၀၀ိ ကလေးပုံကိုViberဖြင့်ပို့လျှင်စာအုပ်ဖုံးဒီဇိုင်းတွင်တင်ပေးမည်/ခွဲမွေးချိန်/လုပ်ငန်းနာမည်ပေး တိုက်၂၂၁/အခန်း၆၀၂/ဗိုလ်တထောင်ဈေးလမ်းမကျယ်(အလယ်)/ပုဇွန်တောင်မြို့နယ်/ရန်ကုန်
ဆရာဦးသိန်းမြင့် A.G.T.I(Mech.Engg) ထံဖုန်းသာဆက်လိုက်ပါ 0931079394
095179128/0931300995/09262383622/ViberPh:09972122177

---

## ငြင်းချက်ထုတ်ရန်သမ္မန်စာ
## (တရားမကျင့်ထုံး ကိုဒ်ဥပဒေအမိန့် ၅၊ နည်းဥပဒေ-၂၀)
## ရန်ကုန်တောင်ပိုင်းခရိုင်တရားရုံး နယ်တရားမရုံး၌
## ၂၀၁၅ ခုနှစ်၊ တရားမကြီးအမှုအမှတ်-၂၀

ဦးဒေကရာဂျောင် နှင့် ၁။ ဒေါ်စီလအား (ခ)ဒေါ်နှင်းဆီ
၂။ ဒေါ်စီနာဂျီ
၃။ ဒေါ်ဒရကူးမားနီး
၄။ ဒေါ်နဂါးမားလ်
၅။ ဦးဂိုဝင်ဒါဆွာမိ(ခ)ဦးခင်မောင်သန်း
၆။ ဒေါ်ခင်မာလာ
၇။ ဒေါ်စရိုးဂျာ
၈။ ဒေါ်ဆင်သရာဂန္ဒီ(ခ)ဒေါ်သိန်း

**တရားလို** **တရားပြိုင်များ**

ယခင် အမှတ်-၅၅၊ ဒဂုံသီရိလမ်း၊ ကျောက်မြောင်းကြီးရပ်ကွက်၊ တာမွေမြို့နယ် ယခုလိပ်စာမသိ ဒေါ်ခင်မာလာ သိစေရမည်။

သင့်အပေါ်၌ တရားလိုက အမွေပုံစီမံခန့်ခွဲပေးစေလိုမှု ရလိုကြောင်းနှင့် လျှောက်ထားစွဲဆိုချက်ရှိသည် ဖြစ်၍ သင်ကိုယ်တိုင်ဖြစ်စေ၊ သို့တည်းမဟုတ် ၎င်းအမှုနှင့်စပ်လျဉ်း၍ အရေးကြီးသည့် စကားအရပ်ရပ်တို့ကို ချေပပြောဆိုနိုင်သူ သင့်ကိုယ်စားလှယ်ရုံး အခွင့်အမိန့်ရရှေ့နေဖြစ်စေ၊ သို့တည်းမဟုတ် ၎င်းအမှုနှင့်စပ်ဆိုင်သည့်အချက်များကို ချေပပြောဆိုနိုင်သူ တစ်ဦးတစ်ယောက်၊ ၎င်းရှေ့နေနှင့်ပါစေ၍ဖြစ်စေ၊ ၂၀၁၅ခုနှစ်၊ နိုဝင်ဘာလ ၂၀ ရက် (၁၃၇၇ ခုနှစ်၊ တန်ဆောင်မုန်းလဆန်း ၉ ရက်) မွန်းမတည့်မီ ၁၀း၀၀ နာရီတွင် အထက်ကအမည်ရေးသားပါရှိသူ တရားလိုစွဲဆိုချက်ကို ထုချေရှင်းလင်းရန် ရုံးသို့လာရောက်ရမည်။ ၎င်းပြင် သင်သိစေရမည်မှာ အထက်ကဆိုခဲ့သည့် နေ့ရက်တွင် သင်မလာမရောက် ပျက်ကွက်ခဲ့လျှင် သင့်ကွယ်ရာတွင် ငြင်းချက်များကိုထုတ်ပေးလိမ့်မည်။ ၎င်းပြင် တရားလိုကကြည့်ရှုလိုသည့် စာချုပ်စာတမ်းများနှင့် သင်ကထုချေတင်ပြအမှီပြုလိုသည့် စာချုပ်စာတမ်းအစရှိသည်တို့ကို သင်နှင့်အတူ ယူဆောင်လာရမည်။ သို့တည်းမဟုတ် သင့်ကိုယ်စားလှယ်ရှေ့နေလက်တွင် ထည့်အပ်ပို့လိုက်ရမည်။ သင်ကထုချေလွှာတင်သွင်းလိုလျှင် အမှုမဆိုင်မီလေးရက်က တင်သွင်းရမည်။

၂၀၁၅ ခုနှစ်၊ နိုဝင်ဘာလ ၉ ရက် ဤရုံးတံဆိပ်ရိုက်နှိပ်၍ ကျွန်ုပ်လက်မှတ်ရေးထိုးထုတ်ပေးလိုက်သည်။

**ဒေါ်စိုးညက်**
**ခရိုင်တရားသူကြီး၊ ရန်ကုန်တောင်ပိုင်းခရိုင်တရားရုံး**

---

## ကျိုက္ကစံရွှေကျင်တိုက်သစ် စာသင်တိုက် (၄၃)ကြိမ်မြောက်
## ဘုံကထိန်သင်္ကန်းနှင့် စာအောင်ဆု ဆက်ကပ်လှူဒါန်းပွဲ

ရန်ကုန်မြို့၊ သင်္ဃန်းကျွန်းမြို့နယ်၊ သဒ္ဓမ္မပဇောတာရုံ၊ ကျိုက္ကစံရွှေကျင်တိုက်သစ်ကျောင်းတိုက်ကြီး၏ (၄၃)ကြိမ်မြောက် မဟာဘုံကထိန်ပွဲနှင့် စာချ၊ စာအောင် သံဃာတော်များအား ဆုဆက်ကပ် လှူဒါန်းပူဇော်ပွဲကို (၁၃၇၇ခုနှစ်၊ တန်ဆောင်မုန်းလဆန်း ၁၁ ရက်) ၂၂-၁၁-၂၀၁၅ ရက် (တနင်္ဂနွေနေ့)နံနက်ပိုင်းတွင်ကျင်းပပြုလုပ်မည်ဖြစ်ပါသောကြောင့် ကြွရောက်ကြည်ညိုကုသိုလ်ယူကြပါရန် လေးစားစွာဖြင့် ဖိတ်ကြားအပ်ပါသည်။

**ဝေယျာဝစ္စအမှုဆောင်အဖွဲ့**

---

## သုံးခွမြို့အထက(၁+၂)၏(၁၆)ကြိမ်မြောက်အာစရိယပူဇော်ပွဲ

ရန်ကုန်တောင်ပိုင်းခရိုင်၊ သုံးခွမြို့၊ အထက(၁+၂)၏ အငြိမ်းစား ဆရာကြီး၊ ဆရာမကြီးများအား အောက်ပါအစီအစဉ်အတိုင်း ပူဇော်ကန်တော့ပွဲ ကျင်းပပြုလုပ်မည်ဖြစ်ပါ၍ ရပ်နီးရပ်ဝေးမှ ကျောင်းသား/သူများ ပျော်ပျော်ရွှင်ရွှင် တက်ရောက်ဆင်နွှဲကြပါရန် လေးစားစွာဖြင့် ဖိတ်ကြားအပ်ပါသည်။

**နေ့ရက် - ၆-၁၂-၂၀၁၅ ရက်(တနင်္ဂနွေနေ့) (အမျိုးသားနေ့)**
**အချိန် - နံနက် ၉း၀၀ နာရီမှ စတင်ပါမည်။**
**နေရာ - အ. ထ. က(၁)ခန်းမ၊ သုံးခွ**

ကန်တော့ခံဆရာကြီး၊ ဆရာမကြီးများအား ရန်ကုန်မြို့ ABC ကားဂိတ်မှ ကားများကြိုပို့ပေးပါမည်။ နံနက် ၇း၃၀ နာရီအရောက် ကြွရောက်ကြပါရန်။
အလှူငွေများပါဝင်လှူဒါန်းလိုပါလျှင် အောက်ပါဖုန်းနံပါတ်များသို့ ဆက်သွယ်လှူဒါန်းနိုင်ပါသည်။

| | |
|---|---|
| ဦးချစ်ထွန်း ၀၉-၅၀၁၉၇၇၁ | ဦးကျင်တိုးလွင် ၀၉-၅၁၂၃၀၇၄ |
| ဦးသန့်ဇော် ၀၉-၄၅၀၀၁၁၆၈၀ | ဦးဝင်းဇော် ၀၉-၅၁၁၄၀၅၂ |
| ဦးမျိုးဆွေ ၀၉-၅၁၄၄၁၆၂ | ဦးစန်းမောင် ၀၉-၄၂၀၀၂၃၆၁၉ |

**အာစရိယပူဇော်ပွဲကျင်းပရေးကော်မတီ၊ သုံးခွ**

---

## သူနာပြုသင်တန်းကျောင်း(ရန်ကုန်)
**1984-1987 JUNE Batch (ရန်ကုန်-မော်လမြိုင်)**
**ဒုတိယအကြိမ်မြောက် အာစရိယပူဇော်ပွဲဖိတ်ကြားခြင်း**

သူနာပြုသင်တန်းကျောင်း (ယခု သူနာပြုတက္ကသိုလ်)ရန်ကုန်၊ 1984-1987 JUNE Batch (ရန်ကုန်-မော်လမြိုင်)၏ ဒုတိယအကြိမ် အာစရိယပူဇော်ပွဲအခမ်းအနားကို သူနာပြုတက္ကသိုလ် (AUDITORIUM)ခန်းမ (ယခင် NTC) ရန်ကုန်၌ ၂၆-၁၂-၂၀၁၅ရက်(စနေနေ့)တွင် ကျင်းပပြုလုပ်မည်ဖြစ်ပါသဖြင့် ရပ်ဝေးရပ်နီးမှ သူငယ်ချင်းအပေါင်းအား အသိပေး ဖိတ်ကြားအပ်ပါသည်။

အသေးစိတ်သိရှိလိုပါက
နော်သဇင်ကျော်-095176360
ဒေါ်ခင်မြတ်နှင်း-095039513
ဒေါ်သိန်းသိန်းဝင်း-0943135966
အလှူငွေများကို ဦးသိန်းလင်း - 0943050065
ဒေါ်ခင်ခင်ဝင်း - 095167604

**KBZ Bank A/C No-007-302-00703918701**
**(ရွှေဂုံတိုင်ဘဏ်ခွဲ)သို့ ဆက်သွယ်လှူဒါန်းနိုင်ပါသည်။**

---

## ကန့်ကွက်နိုင်ကြောင်း ကြေညာခြင်း

ရန်ကုန်တိုင်းဒေသကြီး၊ ကမာရွတ်မြို့နယ်၊ ဆင်မလိုက်အေးသင့်မြင့် အိမ်ရာ၊ တိုက်ခန်းအမှတ်-၁၁/B ဟုခေါ်တွင်သော (၁၇၀၀) စတုရန်းပေအကျယ်အဝန်းရှိ အဆင့်မြင့်အိမ်ရာတိုက်ခန်းနှင့် ယင်းတိုက်ခန်းရှိ အကျိုးခံစားခွင့်အရပ်ရပ်အားလုံးကို ပိုင်ဆိုင်ပြီး ရောင်းချခွင့်ရှိသည်ဟုအဆိုပြုလာသူ ဦးစိုးနွယ် (၁၁/စတန (နိုင်) ၀၀၄၃၁၅) ထံမှ ကျွန်ုပ်၏မိတ်ဆွေများကဝယ်ယူရန် စရန်ငွေတစ်စိတ်တစ်ဒေသကိုပေးချေထားပြီးဖြစ်ပါသည်။ သို့ဖြစ်ပါ၍ ဤအရောင်းအဝယ်ကို ကန့်ကွက်လိုသူရှိပါက ခိုင်လုံသော စာချုပ်စာတမ်း၊ စာရွက်စာတမ်းအထောက်အထားများဖြင့် ဤကြော်ငြာပါသည့်နေ့မှ (၇)ရက်အတွင်း ကျွန်ုပ်ထံသို့ လာရောက်ကန့်ကွက်နိုင်ပါသည်။ အကယ်၍ (၇)ရက်အတွင်း လာရောက်ကန့်ကွက်ခြင်းမရှိပါက အရောင်းအဝယ်အား ဥပဒေနှင့်အညီ ဆက်လက်ဆောင်ရွက်သွားမည်ဖြစ်ကြောင်း အများသိစေရန်ကြေညာအပ်ပါသည်။

လွှဲအပ်ညွှန်ကြားချက်အရ - ဦးနိုင်လင်းဇော် (LL.M.)တရားလွှတ်တော်ရှေ့နေ (စဉ်-၁၀၃၅၄)
Herzfeld Rubin Meyer & Rose Law Firm Limited
99 B, Myay Nu Street, Suite 6D, LAMAI Condo
Sanchaung Township, Yangon, Myanmar.
Ph : 959 5065170, 951 230 5935, Fax : 951 230 5934

---

## ဒီကရီကိုအတည်ပြုလုပ်ရန် အမိန့်မထုတ်သင့်ကြောင်း
## ထုချေစေရန် အကြောင်းကြားစာ
## (တရားမကျင့်ထုံး ကိုဒ်ဥပဒေအမိန့်-၂၁၊ နည်းဥပဒေ-၂၂)
## တာမွေမြို့နယ်တရားရုံး၊ တွဲဖက်မြို့နယ်တရားသူကြီး(၁)ရုံးတော်၌
## ၂၀၁၅ ခုနှစ်၊ တရားမဇာရီအမှုအမှတ်-၂၂

ဦးစိုးမြင့် နှင့် ၁။ ဦးမြင့်အောင်
၂။ ဒေါ်ညွန့်ရွှေ
၃။ ဦးအောင်ဆန်းဝင်း

**(တရားနိုင်)** **(တရားရှုံးများ)**

ရန်ကုန်တိုင်းဒေသကြီး၊ တာမွေမြို့နယ်၊ မေတ္တာညွန့်ရပ်ကွက်၊ စက်မှု(၃)လမ်း၊ အမှတ်-၁၉၉၄နေ (၁)ဦးမြင့်အောင်၊ (၂)ဒေါ်ညွန့်ရွှေနှင့် ဗဟန်းမြို့နယ်၊ ဆရာစံတောင်ပိုင်းရပ်ကွက်၊ ရတနာလမ်း၊ အမှတ်-၄၂၊ ၇-လွှာနေ (၃)ဦးအောင်ဆန်းဝင်း (ယခုနေရပ်လိပ်စာမသိသူ) သိစေရမည်။

၂၀၁၅ ခုနှစ်၊ တရားမကြီးမှုအမှတ်-၂၃ တွင် ကျသင့်သည့် ဒီကရီကို အတည်ပြုလုပ်ရန် ဤရုံးတော်တွင် တရားနိုင် ဦးစိုးမြင့်က လျှောက်ထားသည်ဖြစ်၍ မည်သည့်အကြောင်းကြောင့် အတည်ပြုလုပ်စေရန် အမိန့်ကိုမထုတ်သင့်ကြောင်း ၊ အကြောင်းတစ်ခုခုရှိလျှင် ပြ၍ချေဆိုရန် သင်ကိုယ်တိုင်ဖြစ်စေ၊ ရုံးတော်အခွင့်အမိန့်အရ ရှေ့နေဖြစ်စေ၊ အကြောင်းပြချေဆိုနိုင်သူ အခွင့်ရကိုယ်စားလှယ်ဖြင့်ဖြစ်စေ၊ ၂၀၁၅ ခုနှစ်၊ နိုဝင်ဘာလ ၂၄ ရက်၊ (၁၃၇၇ ခုနှစ်၊ တန်ဆောင်မုန်းလဆန်း ၁၃ ရက်) မွန်းမတည့်မီ ၁၀ နာရီတွင် ဤရုံးတော်ရှေ့မှောက် လာရောက်စေ။

၂၀၁၅ ခုနှစ်၊ နိုဝင်ဘာလ ၁၃ ရက်တွင် ဤရုံးတော်တံဆိပ်ရိုက်နှိပ်၍ ကျွန်ုပ်လက်မှတ်ရေးထိုးထုတ်ပေးလိုက်သည်။

**(ဇော်မင်းနိုင်)**
**တွဲဖက်မြို့နယ်တရားသူကြီး(၁)၊ တာမွေမြို့နယ်တရားရုံး**

## မြန်မာ့ခရီးစဉ် ဗုဒ္ဓဂယာအဆင့်မြင့်တုရားဖူးပို့ဆောင်ရေး

Hot Line : 01-245546

(၁၅)ရက် ခရီးစဉ် အထူးဈေးနှုန်း ၁၀သိန်း၂သောင်း စရိုက်ပြီမ်း

(၁၂)ရက် ခရီးစဉ် အထူးဈေးနှုန်း ၉သိန်း ၉သောင်း စရိုက်ပြီမ်း

(၇)ရက် ခရီးစဉ် အထူးဈေးနှုန်း ၈သိန်း ၉သောင်း စရိုက်ပြီမ်း

ခရီးစဉ်ထွက်မည့်ရက်များ
- ၂၅ ဒီဇင်ဘာလ
- ၁၀ ဇန်နဝါရီလ
- ၆ ဖေဖော်ဝါရီလ
- ၂၁ ဖေဖော်ဝါရီလ
- ၂၀ မတ်လ
- ၉ ဧပြီလ
- ၁၄ မေလ

Tour Leader

ရန်ကုန်(ရုံးချုပ်)- အမှတ် (၃၄၁)၊ မြေညီထပ်၊ ဗိုလ်အောင်ကျော်လမ်း၊ အပေါ်ဘလောက်၊ ကျောက်တံတားမြို့နယ်၊ ရန်ကုန်မြို့။ ဖုန်း- ၀၁- ၀၉-၇၉၀ ၇၉၀ ၆၀၀၊ ၀၉-၇၉၀ ၇၉၀ ၈၀၀

## OD TOUR

Since 1997

စိတ်ကြိုက်သီးသန့်ခရီးစဉ်များကို ကား/ လေယာဉ်အမျိုးမျိုးတို့ဖြင့် (၂)ဦးမှစ၍ စီစဉ်ပေးပါသည်။

20,24,25 Nov / 24 Dec
- တောင်ကြီး(မီးပုံးပျံပွဲ)(၄ည/၅ရက်)
- ပုဂံ၊ပုပ္ပါး၊ပခုက္ကူ(၄ည/၅ရက်)
- မန္တလေး+ပြင်ဦးလွင်(မီးပုံးပျံပွဲ)(၄ည/၅ရက်)
- ထားဝယ်+ကန်ချနပူရီ(၅ည/၆ရက်)

26 Nov , 24 Dec
- ဗန်ကောက်(၅ည/၆ရက်)
- ဗီယက်နမ်(၄ည/၅ရက်)

- ဟောင်ကောင်+မကာအို(၄ည/၅ရက်) 24 Dec
- ဂျပန်(၇ည/၈ရက်) 26 Dec
- ကိုရီးယား(၇ည/၈ရက်) 19 Dec

16 , 25 Dec , 17 Jan
ဗုဒ္ဓဂယာခရီးစဉ်
ဟိုတယ် /မြန်မာကျောင်း
(၇ည/၈ရက်)

ခရီးသွားကြိုးစား၍ ခရီးသွားလုပ်ငန်းတွင် အလုပ်လုပ်ကိုင်လိုသော လူငယ်များအလိုရှိပါသည်။

အမှတ်(၅၂)၊ကျွန်းတောလမ်း၊စမ်းချောင်း။ 01-536855, 01-504808, 09-5108087, 09-5187045. www.facebook.com/ODTour

### ရှိုင်းဝေယံ Travels & Tours

Nov-20,Dec-4,5/24,25

Ph-09 26111 0580 , 09 4311 8420, 09 32346464 , 09 31124054

### သုခဝေမ်းညွန့်

ကျိုက်ထီးရိုး (Scania - နှစ်ထပ်)
ချောင်းသာ (Scania - နေ့စဉ်)
ငွေဆောင် (Scania - သောကြာ)

Ph: 01 - 539459, 09 - 252929722/33/44/55/66

### ကား မျိုးစုံ

(Alphard/Crown/MarkII/အန်တီတုံး/Hiace ၉/၁၃ယောက်စီး ၂၄/၂၆/၃၃/၃၅/၄၄ ယောက်စီး) များကို ခရီးစဉ်အမျိုးမျိုးအတွက် ယာဉ်ပိုင်ရှင်များကိုယ်တိုင် ချိုသာသောဈေးနှုန်းဖြင့်အငှားလိုက်ပါသည်။

Ph: 09795549249, 095418126

### RUBY

တားစီးလုံးငှားသည်

519100

09-51-77212, 535100

### ဆုပြည့်

ကျိုက်ထီးရိုး(နေ့စဉ်) / ချောင်းသာ (နေ့စဉ်) 6+1 FREE

ကားခသီးသန့် /ကားစီးလုံးငှားသည်

0931815390,0931815395

### ကိုသန့်ဇင်
CAR RENTAL

ကားမျိုးစုံကို ခရီးစဉ် လချုပ် အချိန်ပိုင်း ငှားသည်။ ယာဉ်ပိုင်ရှင်များလည်း ဆက်သွယ်ပါ။

Ph:09-43117680,09-5059821

### ရွှေဘိုမြို့ အထက(၁)ကျောင်းသား/သူဟောင်းများ၏ (၂၉)ကြိမ်မြောက် အာစရိယပူဇော်ပွဲ ဖိတ်ကြားလွှာ

အငြိမ်းစား ဆရာကြီးဆရာမကြီးများကို ၂၀၁၅ ခုနှစ် နိုဝင်ဘာလ(၂၈) ရက်နေ့ နံနက် ၉ နာရီတွင် ရွှေဘိုမြို့ အထက(၁)ခန်းမကြီး၌ ပူဇော်ကန်တော့ကြမည်ဖြစ်၍ ကျောင်းသား ကျောင်းသူများ တက်ရောက်ကြပါရန် ဖိတ်ကြားအပ်ပါသည်၊

အလှူငွေများထည့်ဝင်ရန်

(ရန်ကုန်)
၁။ အကယ်ဒမီဦးကြည်စိုးထွန်း ဖုန်း-၀၉-၇၃၂၄၁၇၈၅ ၂။ ဦးကျော်မင်း ဖုန်း-၀၉-၅၀၁၇၆၇၈ ၃။ ဦးကိုကို+ဒေါ်သန်းသန်းဆင့် ဖုန်း-၀၁-၂၂၀၇၈၆၊ ဖုန်း-၀၉-၅၀၁၇၁၀၁ ၄။ ကိုကျော်မင်းလွင် ၊ ဖုန်း-၀၉-၇၃၂၀၆၃၉၀

(မန္တလေး)
၁။ ဒေါက်တာငွေးကြွယ် ဖုန်း-၀၉-၆၉၇၃၂၈၈ ၂။ ဒေါက်တာထွန်းထွန်းဦး ဖုန်း-၀၉-၅၁၅၃၀၅၀ ၃။ ကိုမျိုးသန့် ဖုန်း-၀၉-၅၁၄၁၂၃၀ ၄။ ဦးခင်မောင်ငွေး (အရှေ့မိုးကောင်းကင်) ဖုန်း-၀၉-၂၀၂၈၈၂၄

(ရွှေဘို)
၁။ ဒေါက်တာအိုကေ ဖုန်း-၀၇၅-၂၁၃၇၁ ၂။ ဦးအုန်းညွန့် ဖုန်း-၀၇၅-၂၁၆၄၄၊ ဖုန်း-၀၉-၂၁၀၀၆၄၄ ၃။ ဦးမြင့်အောင် ဖုန်း-၀၉-၃၃၂၂၇၅၈၉ ၄။ ဦးချစ်ကိုကို အိမ်ဖုန်း-၂၁၀၅၉၊ရုံးဖုန်း-၂၁၁၀၂၊ ဖုန်း-၀၉-၂၁၀၀၁၄၃

### ပျောက်ဆုံးကြောင်း

ကျွန်တော် မောင်မျိုးဇော်ဝင်း [၁၂/ဥကမ (နိုင်)၁၉၈၈၀၅]၏ PP No. A-043763မှာ ပျောက်ဆုံးသွားပါသဖြင့် တွေ့ရှိက အကြောင်းကြားပေးပါရန်။ ဖုန်း ၀၉-၄၀၁၆၀၃၆၇၀

### ပျောက်ဆုံးကြောင်း

ကျွန်တော် မောင်အောင်သူ [၅/ဘတလ (နိုင်)၁၀၅၆၅၅]၏ PP No. (မမှတ်မိ)သည် ပျောက်ဆုံးသွားပါသဖြင့် တွေ့ရှိက အကြောင်းကြားပေးပါရန်။ ဖုန်း-၀၉-၄၂၀၀၈၃၅၈၉

### ပျောက်ဆုံးကြောင်း

သစ်လွင်သူရောင်းဝယ်ရေးကုမ္ပဏီလီမိတက် (Thit Lwin Thu Trading Co.,Ltd)၏ ကုမ္ပဏီမှတ်ပုံတင်ကတ်(အမှတ် 1736/2012 - 13)မူရင်းပျောက်ဆုံးသွားပါသည်။ တွေ့ရှိက ဆက်သွယ်ပေးပါရန်။ ဒါရိုက်တာအဖွဲ့ ဖုန်း-၀၉-၄၉၂၁၄၄၀၂

### အမြန်ပြန်လာပါ

ဦးငွေးအောင် [၈/မမန(နိုင်)၀၁၃၃၃၇] အိမ်ကို အမြန်ဆုံးပြန်လာပါ။ ဇနီးနှင့်သမီးများ အားလုံးစိတ်ပူနေသည်။ ဇနီး-ဒေါ်တင်လှိုင် [၈/မမန(နိုင်)၀၀၉၄၈၆]

### သိုးရာသီ ဝမ္မဒါန

တောင်ကြီး၊ အင်းလေး၊ ပင်းတယ၊ ကက္ကူ၊ ထန်စန်း(ထမင်းကျွေး-၅၀၀၀၀/-)

ကျိုက်ထီးရိုး၊ ကျိုက္ခမီ၊ စက်စဲ၊ နွားလပို့ (တစ်ဦး-၂၅၀၀၀/-)

Nov 20,24,25

ကားအမျိုးမျိုးစင်းလုံးငှားသည်။

420144148, 421153797

### ဖခင်အမည်မှန်

ဘီးလင်းမြို့နယ်၊ အ.ထ.က ငါးဘတ်ချောင်၊ အဋ္ဌမတန်းနေ မရော့စခင်၏ ဖခင်အမည်မှန်မှာ ဦးလှိုင်မင်းထွန်း (၁၀/ဘလန(နိုင်) ၀၈၈၃၆၈) ဖြစ်ပါသည်၊

ဦးလှိုင်မင်းထွန်း(၁၀/ဘလန(နိုင်)၀၈၈၃၆၈)

### ဦးဝင်းငွေး(ရောဝဏ်ပုံနှိပ်တိုက်)[၈/တတက(နိုင်)၀၆၁၃၉၀]နှင့် အများသိစေရန်ကြေညာခြင်း

ရန်ကုန်မြို့၊ (၁)ကျောက်တံတားမြို့နယ်၊ လမ်း-၄၀၊ အမှတ်(၄၁/၄၃)၊ (၂)အင်းစိန်မြို့နယ်၊ ဖော့ကန့်ဝါဦးလမ်း၊ အမှတ် (၁၆၁၁/ခ)၊ (၃)တောင်ဒဂုံမြို့နယ်၊ ကျန်စစ်သားစက်မှုဇုန်၊ ကျန်စစ်သားလမ်း၊ အမှတ်(၉)တို့တွင် နေထိုင်သူ ဦးဝင်းငွေး (ရောဝဏ် ပုံနှိပ်တိုက်)[၈/တတက(နိုင်)၀၆၁၃၉၀]သိစေရန် အောက်ပါအတိုင်း အသိပေးကြေညာအပ်ပါသည်။

လူကြီးမင်းသည် Myat Sandy Tun Co.,Ltd၏ မန်နေဂျင်းဒါရိုက်တာ ဦးသန့်စင်ထွန်း[၁၂/တမန(နိုင်)၀၅၇၈၃၀]က Mr Rudolf Lang ၏ Eurasia Trade Co.,Ltdထံမှ ပုံနှိပ်စက်နှင့်စက်အပိုပစ္စည်းများကို နိုင်ငံခြားမှ မှာယူတင်သွင်းနေကြောင်း၊ လူကြီးမင်းက သိရှိသဖြင့် ကျွန်ုပ်၏မိတ်ဆွေဦးသန့်စင်ထွန်းထံမှ တစ်ဆင့် ပုံနှိပ်စက်နှင့် အပိုပစ္စည်းများကို နိုင်ငံခြားမှမှာယူရန် စီစဉ်ခဲ့ရာတွင် ဦးဝင်းငွေးနှင့်အတူ မိတ်ဆွေ(စက်ကျွမ်းကျင်သူ)ဦးဝင်းနိုင်တို့က လူကြီးမင်းအတွက် ပုံနှိပ်စက်များ၊ စက်အပို ပစ္စည်းများကိုမှာယူပေးရန် မေတ္တာရပ်ခံသဖြင့် မှာယူပေးထားသည့် စက်နှင့်အပိုပစ္စည်းများကို ဦးဝင်းငွေးပိုင်ဆိုင်သော တောင်ဒဂုံမြို့နယ်၊ ကျန်စစ်သားစက်မှုဇုန်၊ ကျန်စစ်သားလမ်း အမှတ်(၉)ရှိစက်ရုံသို့ အရောက်ပို့ပေးထားပြီးဖြစ်ပါသည်။

ကျွန်ုပ်မိတ်ဆွေ၏ ကုမ္ပဏီက လူကြီးမင်းထံမှ ရရန်ရှိငွေစာရင်းချုပ်အရ မြန်မာငွေကျပ်(၂၈၄၈၇၀၀၀၀ိ/-)(ကျပ်နှစ်ထောင့်ရှစ်ရာလေးဆယ့်ရှစ်သိန်းခုနစ်သောင်းတိတိ)နှင့် US$ (33180) (အမေရိကန်ဒေါ်လာ-သုံးသောင်းသုံးထောင်တစ်ရာ့ ရှစ်ဆယ်တိတိ) ကျန်ရှိနေကြောင်းကို လူကြီးမင်းထံသတင်းပို့ရာတွင် ၂၀-၈-၂၀၁၅ရက်က လူကိုယ်တိုင်တွေ့ဆုံပြီး တင်ပြသည်ကိုပင် အသေးစိတ်စာရင်းစစ်ဆေးဦးမည်ဆိုကာ အတည်မပြုဘဲ အတွေ့မခံခဲ့သည်မှာ ယခုတိုင်ဖြစ်ပါသည်။

၂၀၁၅-ခုနှစ်၊ ဇန်နဝါရီလ(၈)ရက်နေ့စွဲပါ "နှစ်ဦးသဘောတူ VITS SHEETER စက်အရောင်းအဝယ် စရန်ပေးကတိ စာချုပ်"အရ ပေးရန်ကျန် ငွေဖြစ်သော စက်ဖိုးကျန်ငွေ US$ (40000)(အမေရိကန်ဒေါ်လာ-လေးသောင်းတိတိ)ကို မပေးသေးဘဲ ရောက်ရှိလာသည့်စက်ကို လူကြီးမင်းက လုပ်ငန်းအတွက် အရေးတကြီးလိုအပ်နေသဖြင့် စက်ကိုဦးစွာ အရောက်ပို့ပေးပါရန်နှင့် စက်ဖိုးငွေ လက်ကျန်ကို နောက်မှပေးမည်ဟု နှုတ်ကတိဖြင့် ဝန်ခံပြောကြားသည်ကို ကျွန်ုပ်၏မိတ်ဆွေက ယုံကြည်သဖြင့် အကောက်ခွန်ဦးစီးဌာန၊ သွင်းကုန်ကြေညာလွှာကို လူကြီးမင်းထံပေးအပ်ခြင်း မပြုသေးဘဲ စက်ဖိုးငွေကို ကျွန်ုပ်၏မိတ်ဆွေမှ လူကြီးမင်းအားအကြိမ်ကြိမ်နှိုးဆော်တောင်းခံခဲ့ရာ လူကြီးမင်းက အကြောင်းအမျိုးမျိုးပြကာ အချိန်ဆွဲလာခဲ့သည်မှာလည်း ယနေ့ တိုင်ဖြစ်ပါသည်။

သို့ဖြစ်ပါသဖြင့် လူကြီးမင်းထံ ကျွန်ုပ်၏မိတ်ဆွေက ယုံကြည်စွာပေးပို့ထားခဲ့သော ပုံနှိပ်စက်အပိုပစ္စည်းများနှင့်အခြား စိုက်ထုတ်ပေးထားခဲ့သည့် ပုံနှိပ်စက်ဆိုင်ရာစရိတ်ကြေးငွေများနှင့်ပတ်သက်၍ နှုတ်ကတိအရစာချုပ်ချုပ်ဆိုကာ လက်မှတ်ရေးထိုးပေးမည်ဟု အယုံသွင်းစကားများပြောကြားခဲ့သော်လည်း လက်တွေ့တွင်တွေ့ဆုံဆက်သွယ်မှု လုံးဝမပြုလုပ်တော့ဘဲ၊ လက်ကိုင်ဖုန်းဖြင့် ဆက်သွယ်မှုကိုလည်းလက်မခံ၊ လူကိုယ်တိုင်လည်း အတွေ့မခံ၊ အိမ်တွင်လည်းမရှိ စက်ရုံတွင်လည်းမရှိဟူသော အကြောင်းအမျိုးမျိုးပြကာ မသမာသော ရှောင်တိမ်းမှုမျိုးပြုလုပ်နေပါသဖြင့်၊ ကျွန်ုပ်၏မိတ်ဆွေထံပေးရန်ရှိနေသော စက်ဖိုးငွေ၊ အခြားပေးရန်ရှိစာရင်းပါကျန်ငွေများဖြစ်သော မြန်မာငွေကျပ်(၂၈၄၈၇၀၀၀၀ိ/-)(ကျပ်နှစ် ထောင့်ရှစ်ရာလေးဆယ့်ရှစ်သိန်းခုနစ် သောင်းတိတိ) နှင့် US$(73180)(အမေရိကန်ဒေါ်လာ-ခုနစ်သောင်းသုံးထောင်တစ်ရာ့ရှစ်ဆယ်တိတိ) ကို ယခုအကြောင်းကြား ချက်စာကို ရရှိသည်မှ တစ်လအတွင်းအပြေအကျေပေးဆပ်ပါရန်တောင်းဆိုသည့် အမှတ်(၁)လိပ်စာဖြင့် ပေးပို့သည့် နို့တစ်စာကို လက်မခံဘဲပြန်ပို့လာပါသည်။ သို့ဖြစ်ပါ၍ လူကြီးမင်းဘက်မှ လာရောက်ဆက်သွယ်ပေးဆပ်ခြင်းမရှိပါက တည်ဆဲဥပဒေများနှင့် အညီ လိုအပ်သလို အရေးယူဆောင်ရွက်သွားမည်ဖြစ်ပါကြောင်း သတိပေးကြေညာအပ်ပါသည်။

**Myat Sandy Tun Co.,Ltd**၏ မန်နေဂျင်းဒါရိုက်တာဦးသန့်စင်ထွန်း၏ လွှဲအပ်ညွှန်ကြားချက်အရ-

ဦးဘမော်**(B.Sc, R.L,D.A,D.M.A, D.B.L, D.A.Psy)**

**W.I.P.O (D.L-101)(Switzerland)**

တရားလွှတ်တော်ရှေ့နေ(စဉ်-၇၁၂၈)နှင့်ကုမ္ပဏီများအကြံပေး

တိုက်အမှတ်(**K**)၊ အခန်း(၄၀၅)၊ မနော်ဟရီရိပ်သာ၊ ဗဟိုလမ်း၊ အလုံမြို့နယ်၊ ရန်ကုန်မြို့။

ဖုန်း ၀၉-၅၁၂၇၁၀၄၊ ၀၉-၇၈၅၁၂၇၁၀၄

### ဒဂုံမြို့သစ်

အရှေ့ပိုင်း ဆိပ်ကမ်းမြို့နယ် တောင်ပိုင်း၊ မြောက်ပိုင်း များရှိမြေကွက်များကို ဈေးကောင်းပေးဝယ်သည်၊

09-500 5916
09-730 97123

### TAXI ငှားမည် (အိမ်ပေး)

PASSO 1K/------(1000CC)

စပေါ်(၃)သိန်း၊ တစ်ရက်(၁၀၀၀၀ိ/-)

ဖုန်း-၀၉-၃၁၀၂၂၂၉၃၊ ၀၉၇၉၈၄၄၂၇၈၁

တာမွေမြို့နယ်နေသူဦးစားပေးမည်။

### ပျောက်ဆုံးကြောင်းကြေညာခြင်း

မြင့်မားသောရတနာရောင်းဝယ်ရေး ကုမ္ပဏီလီမိတက် (Zenith Treasure Trading Co.,Ltd.) ကုမ္ပဏီမှတ်ပုံတင်အမှတ်- ၄၄၉၉/၂၀၁၁-၂၀၁၂ (၂၂.၃.၂၀၁၂)သည် ၁၀-၁၁-၂၀၁၅ရက်တွင်ကုမ္ပဏီကန်နှင့် ပတ်သတ်သည့် စာရွက်စာတမ်းများ ပျောက်ဆုံးသွားပါသဖြင့် တွေ့ရှိပါကဆက်သွယ်ပေးပါရန်မေတ္တာရပ်ခံအပ်ပါသည်။

ကျေးဇူးဆပ်ပါမည်

ဖုန်း -၀၉၃၁၀၅၅၅၁၆၊ ၀၉ ၂၅၀၁၄၉၁၆၈

### ရွှေခံအိမ်အဆင့်မြင့်တည်းခိုခန်း

ပန်းဆိုးတန်းလမ်းအောက်ဘလောက်မှ ၅မိနစ် သဘော်စီး၊ ဒလဘက်ကမ်းရောက်လျှင် ၅မိနစ်ဆိုက်ကားစီး၊

ကျယ်ဝန်းသည်၊ သန့်ရှင်းသည်၊ အခန်းတိုင်းအဲကွန်းရှိသည်။ မီးပျက်လျှင်မီးစက်မောင်းသည်။

(၁၃၉၉) ဗိုလ်ချုပ်(၁)လမ်း၊ ဗညားဒလရပ်ကွက်၊ ဒလမြို့နယ်။

၀၁ ၂၆၉၁၅၅
၀၉ ၂၅၀၆၆၇၀၂၈
၀၉ ၄၉၂၆၂၇၅၉
၀၉ ၂၅၂၀၈၂၅၃၃

၁၀၀၀၀ ကျပ်
၁၄၀၀၀ ကျပ်

### အများသိစေရန် အသိပေးကြေညာခြင်း

ရန်ကုန်တိုင်းဒေသကြီး၊ မင်္ဂလာတောင်ညွန့်မြို့နယ်၊ ဖို့မြေရပ်ကွက်၊ မြယာကုန်းလမ်း၊ အမှတ် (၁၀/၁၂)၊(၇ လွှာ)၌နေထိုင်သူ ဒေါ်မိမိစန်း (TME ၀၃၇၈၈၃)၏ လွှဲအပ်ညွှန်ကြားချက်အရ အောက်ပါအတိုင်း အများသိစေရန် အသိပေးကြေညာအပ်ပါသည်။

ရန်ကုန်တိုင်းဒေသကြီး၊ မင်္ဂလာတောင်ညွန့်မြို့နယ်၊ ရေတွင်းကုန်းရပ်ကွက်၊ ၁၂၂ လမ်း၊ အမှတ် (၃၉)၊ (၄ လွှာ-ညာ)၊ အကျယ်အဝန်း (၁၂.၅ပေ×ပေ ၄၀)ရှိ တိုက်ခန်းမှာ ဒေါ်မိမိစန်း၏ခင်ပွန်း ဦးဒိလ်မာမောက် (ခ) ဦးကျော်မြင့် (AI ၁၅၀၈၃၀) ပိုင်ဆိုင်သည့်တိုက်ခန်းဖြစ်ပြီး ဦးဒိလ်မာမောက် (ခ) ဦးကျော်မြင့်မှာ (၃၁-၃-၂၀၁၃) နေ့၌ကွယ်လွန်ခဲ့သဖြင့် အဆိုပါတိုက်ခန်းမှာ ကျန်ရစ်သူဇနီး ဒေါ်မိမိစန်း အမွေဆက်ခံပိုင်ဆိုင်သောတိုက်ခန်းဖြစ်ပါသည်။

သို့ဖြစ်ပါ၍ ဒေါ်မိမိစန်းအမွေဆက်ခံပိုင်ဆိုင်သော အထက်ဖော်ပြပါတိုက်ခန်းအား ဒေါ်မိမိစန်း၏ သဘောတူခွင့်ပြုချက်မရှိဘဲ လွှဲပြောင်းခြင်း၊ ရောင်းချခြင်း၊ ငှားရမ်းခြင်း၊ ပေါင်နှံခြင်း၊ နေထိုင်ခြင်း၊ အခြားနည်းတစ်ရပ်ရပ်ဖြင့်လွှဲပြောင်းခြင်းများမပြုလုပ်ရန်နှင့် အကယ်၍ ပြုလုပ်ခဲ့ပါက ပြုလုပ်သူအား တည်ဆဲဥပဒေများနှင့်အညီ အရေးယူဆောင်ရွက်သွားမည်ဖြစ်ကြောင်း အများသိစေရန်ကြေညာအပ်ပါသည်။

လွှဲအပ်ချက်အရ - ဦးနေဝင်းအောင်

(B.Sc (Botany;), H.G.P, C.B.L)

စာချုပ်စာတမ်းများနှင့် ဥပဒေအကြံပေး (စဉ်-၁၉၁၄၇)

၂၀၇၊ (ပထပ်-ခဲ) ၃၂ လမ်း၊ ရန်ကုန်မြို့။ 09252343474

## စီးပွားရေးတက္ကသိုလ်(ရန်ကုန်)
## ၁၉၆၉-၁၉၇၀ခုနှစ် စတင်ဝင်ရောက်သူများ (မည်သည့်ခုနှစ်ဘွဲ့ရမဆို) မိတ်ဆုံစားပွဲ၊ ဆရာကန်တော့ပွဲ တက်ရောက်ရန် ဖိတ်ကြားခြင်း

စီးပွားရေးတက္ကသိုလ်(ရန်ကုန်)သို့ ၁၉၆၉ခုနှစ်နှင့် ၁၉၇၀ခုနှစ်တွင် စတင်ဝင်ရောက်ခဲ့သော သူငယ်ချင်းများစုပေါင်း၍ ကျင်းပမည်ဖြစ်သော မိတ်ဆုံစားပွဲကို ၂၆-၁၂-၂၀၁၅(စနေနေ့) ညနေ ၅နာရီတွင် IBC ခန်းမ(၆မိုင်ခွဲ၊ ပြည်လမ်း၊ လှိုင်မြို့နယ်)နှင့် ဒုတိယအကြိမ်မြောက် ဆရာကန်တော့ပွဲကို ၂၇-၁၂-၂၀၁၅ရက် ၉း၀၀နာရီတွင် စီးပွားရေးတက္ကသိုလ်(နီလာခန်းမ)၌ ပြုလုပ်မည်ဖြစ်ပါ၍ သူငယ်ချင်းများအားလုံး မပျက်မကွက်တက်ရောက်ကြပါရန် လေးစားစွာ ဖိတ်ကြားအပ်ပါသည်။

ဒေါက်တာလေးကြည် ဖုန်း-၀၉-၅၅၀၆၉၁၉၊ ဦးဝင်းတည် ဖုန်း-၀၉-၈၇၀၂၄၁၁၊ ဦးမြိုင် ဖုန်း-၀၉-၅၁၈၄၉၄၉

၂၉-၁၁-၂၀၁၅ရက်(တနင်္ဂနွေနေ့)နှင့် ၆-၁၂-၂၀၁၅ရက်(တနင်္ဂနွေနေ့)များ၌ မွန်းလွဲ ၂နာရီတွင် ဦးမြိုင်ရုံးခန်း(မြေနီကုန်း)သို့ အစည်းအဝေးတက်ရောက်ပါရန်နှင့် အထက်ဖော်ပြပါ ဖုန်းနံပါတ်များအား ဆက်သွယ်၍ အလှူငွေများ ထည့်ဝင်ကြပါရန် အသိပေးနှိုးဆော်အပ်ပါသည်။

---

လမ်းကောင်း ရာထူးမြင့်မြင့်အတွက်

ဟိုတယ် စီမံခန့်ခွဲမှု သင်တန်းများ

**Hotel Management Course (3 Months)**

**Front Office Operations (Mgt) Course (1.5 Months)**

**သင်တန်းများ ဒီဇင်ဘာ (၃) ရက် စမည်။**

*စနေ၊ တနင်္ဂနွေ တက်ရောက်နိုင်သည်။*

**HOST Management Academy**
09-261601284, 09-6815637, www.facebook.com/hostwelcomeu
No. 32, Myay Nu St., San Chaung Tsp. Yangon

---

**Asia Top 0943164118,09421099574,098635520**

▲ တောင်ကြီးတန်ဆောင်တိုင် မီးပုံးပျံပွဲတော် | နန်းဆောင်တိုင်မှတ်ကျော် - 85000
အင်းလေး၊ ပင်းတယ၊ ကုံလုံ၊ ကလော၊ ထမ်စမ်း၊ မွေတော်ကတ္တူ | Guest Package 65000
▲ ပုဂံ(စွယ်တော်လေးဆူ)၊ ညောင်ဦး၊ ပုပ္ပါး၊ ပခုက္ကူ၊ သီဟိုဠ်ရှင် | Hotel Package 60000
▲ ထားဝယ်(ရှင်ကိုရှင်)၊ မောင်းမကန်ကမ်းခြေ၊ မော်လမြိုင်၊ ကျိုက္ကမီ၊ စက်ခဲ Guest Package 100000
▲ မန္တလေး၊ ပြင်ဦးလွင်၊ စစ်ကိုင်း၊ မုံရွာ၊ ကျောက်စိမ်းဘုရား Guest Package 65000 အပတ်စဉ်-သောကြာ
ကျိုက်ထီးရိုး(နေ့စဉ်)/ချောင်းသာ (နေ့စဉ်) ကားမျိုးစုံ စီးလုံးငှား စီစဉ်ပေးပါသည်

---

## ကန့်ကွက်နိုင်ပါကြောင်း

ရန်ကုန်တိုင်းဒေသကြီး၊ လှည်းကူးမြို့နယ်၊ ငွေနံ့သာစံပြရပ်ကွက်၊ ဘားလားစံပြကျေးရွာ၊ ကွင်းအမှတ်(၄၉၅-အေ)၊ မြေကွက်အမှတ်(၅၅၅)နှင့်မြေကွက်အမှတ်(၈၅၉)၊ မြေကွက်အကျယ်အလျား ပေ၁၀၀×အနံ ပေ ၁၂၀စီရှိသော မြေကွက်နှစ်ကွက်နှင့် အကျိုးခံစားခွင့်များအား အရောင်းအဝယ်စာချုပ်များဖြင့် ဝယ်ယူပိုင်ဆိုင်ထားပြီး တစ်ဦးတည်းသော သဘောဆန္ဒဖြင့် ရောင်းချ၊ ပေါင်နှံ၊ စီမံပိုင်ခွင့်ရှိသော ကျွန်ုပ် ဦးကျော်နိုင်[၁၄/ပသန(နိုင်)၁၄၈၅၁၈]သည် ဖော်ပြပါ မြေကွက်များအား ပြန်လည်ရောင်းချမည်ဖြစ်ပါသောကြောင့် ပိုင်ရေးဆိုင်ခွင့်ရှိသူ မည်သူမဆို ဤကြော်ငြာပါသည့်နေ့မှစ၍ (၇)ရက်အတွင်း ခိုင်လုံသောအထောက်အထားမူရင်းများဖြင့် ကျွန်ုပ်ထံ လာရောက်ကန့်ကွက်နိုင်ပါကြောင်းနှင့် သတ်မှတ်ရက်ကျော်လွန်ပါက အရောင်းအဝယ်ကိစ္စကိုပြီးမြောက်အောင် ဆက်လက်ဆောင်ရွက်သွားမည်ဖြစ်ကြောင်း အများသိစေရန်ကြေညာအပ်ပါသည်။

ဦးကျော်နိုင်
ည/၆၄၊ ယုဇနလမ်း၊ ဘုရင့်နောင်၊ မရမ်းကုန်းမြို့နယ်၊ ရန်ကုန်မြို့။
ဖုန်း-၀၉-၇၃၁၄၀၈၄၅၊ ၀၉-၈၆၁၆၀၉၆

---

**ပျောက်ဆုံးကြောင်း**

ကျွန်မ မလွင်လွင်မိုး[၁၂/ခရန(နိုင်)၁၂၁၄၆၈]၏ PP No. (မမှတ်မိ)သည် ပျောက်ဆုံးသွားပါသဖြင့်တွေ့ရှိက အကြောင်းကြား ပေးပါရန်။
ဖုန်း ၀၉-၄၂၀၀၈၃၅၈၉

---

**သန်းဓွေးနှင့်ရောင်းရင်းများ ၅ ကျိုက်ထီးရိုး/ချောင်းသာ(နေ့စဉ်)**

✿ တောင်ကြီးမီးပုံးပျံပွဲ၊ အင်းလေး၊ ပင်းတယ (၄)ရက်။ လှိုင်ကော်ပါ(၅)ရက်။ Nov 20,24
✿ ပုဂံ၊ ပုပ္ပါး(၄)ရက်။ မန္တလေး၊ ပြင်ဦးလွင်၊ မုံရွာ(၄)ရက်၊ အားလုံးပါ(၇/၁၀)ရက်
✿ ထားဝယ်ရှင်ကိုရှင်၊ မောင်းမကန်ကမ်းခြေ(၆)ရက်။
✿ မော်လမြိုင်၊ ကျိုက္ကမီ၊ စက်ခဲ(ကျိုက်ထီးရိုး)၊ နွားလဘိုတောင်(၂/၃)ရက်။
✿ ဘားအံ၊ ဇွဲကပင်တောင်(၂)ရက်။ ဝင်းကျိုက်ရေတံခွန်၊ ဇွဲကပင်တောင်(၂)ရက်။
✿ ဇလွန်/နေပြည်တော်/ပြည်အကောက်တောင်၊ နဂါးရုပ်(နေ့ချင်းပြန်)(စနေ/တနင်္ဂနွေ)
**Nov 20, 24, 27 Dec 4, 11, 18, 24** (ကြိုတင်လက်မှတ်ရောင်းမြီ)
ပင်ရိုး(၄၂)၊ ရွှေဂုံတိုင်လမ်း(အထက်)၊ ပန်းဘဲတန်း Ph: 241863, 380141, 09-43043109, 09-73251422

---

## ကန့်ကွက်နိုင်ကြောင်းကြော်ငြာ

တောင်ဥက္ကလာပမြို့နယ်၊ မြေတိုင်းရပ်ကွက်အမှတ် ၄၊ မြေကွက်အမှတ်-၅၈၁/က၊ မြေကွက်တည်နေရာအမှတ်-၅၈၁/က၊ သဒ္ဒါလမ်း၊ ၄-ရပ်ကွက်၊ တောင်ဥက္ကလာပမြို့နယ် (ဒေါ်အေးအေးကြည်၊ ဒေါ်မြင့်မြင့်ခင်)အမည်ပေါက် နှစ်(၆၀)ဂရန်မြေအား အမည်ပေါက် ဒေါ်အေးအေးကြည်[၁၂/ဥကတ(နိုင်)၀၃၃၃၂၁]+ဒေါ်မြင့်မြင့်ခင်[၁၂/ဥကတ(နိုင်)၀၃၃၁၇၄]တို့မှ ဂရန်ပျောက်ဆုံးကြောင်း ကျမ်းကျိန်လွှာ၊ ရပ်ကွက်/ရဲစခန်းထောက်ခံချက်၊ မြို့နယ်အုပ်ချုပ်ရေးမှူးရုံးထောက်ခံချက်၊ ကိုယ်တိုင် ပျောက်ဆုံးကြောင်းဝန်ခံချက်တို့ကို တင်ပြ၍ ဂရန်မိတ္တူလျှောက်ထားလာရာ တရားဝင် ခိုင်လုံသောအထောက်အထားများဖြင့် (၇)ရက် အတွင်း ကန့်ကွက်နိုင်ပါကြောင်းနှင့် ကန့်ကွက်မှု မရှိပါက လုပ်ထုံးလုပ်နည်းအတိုင်း ဆက်လက် ဆောင်ရွက်ပေးမည်ဖြစ်ပါကြောင်း အသိပေး ကြေညာအပ်ပါသည်။

မြို့ပြစီမံကိန်းနှင့် မြေစီမံခန့်ခွဲမှုဌာန
ရန်ကုန်မြို့တော်စည်ပင်သာယာရေးကော်မတီ

---

## လူပျောက်ကြော်ငြာ

အမှတ်(၁)၊ သစ္စာလမ်း၊ တာမွေလေးရပ်ကွက်၊ တာမွေမြို့နယ်နေ အဖ ဦးသီဟအောင်၊ အမိ ဒေါ်ကြည်ကြည်မြင့်တို့၏ သားဖြစ်သူ မောင်ကျော်မျိုးထွန်း(အထက-၃၊ တာမွေ) (၁၆)နှစ်သည် ၃-၁၁-၂၀၁၅ ရက်တွင် နေအိမ်မှ ကျောင်းသို့သွားစဉ် ပျောက်ဆုံးသွားပါသဖြင့်တွေ့ရှိက အကြောင်းကြားပေးပါရန်။ ကျေးဇူးဆပ်ပါမည်။ လက်ခံထားသူအား တည်ဆဲဥပဒေအရ အရေးယူဆောင်ရွက်သွားပါမည်။ ဖုန်း ၀၉-၄၃၀၅၆၀၀၀

---

# မူးယစ်ကိုပစ် ပန်းတိုင်သစ် စိတ်သစ် လူသစ် ဘဝသစ်

---

# ZTE

ကြည်နူးပျော်ရွှင်စရာ သီတင်းကျွတ်ချိန်ခါဝယ်
ရင်ခုန်စိတ်လှုပ်ရှားဖွယ် ဈေးနှုန်းများနှင့်

**◆ Happy ◆**
**THADINGYUT**
**SPECIAL CAMPAIGN**

သင်ကိုယ်တိုင် လက်မလွတ်တမ်း ပါဝင်ဆင်နွှဲရင်း
ပျော်ရွှင်ဖွယ်ရာအချိန်များကို ဖြတ်သန်းလိုက်ပါ။

**ရရှိနိုင်သောနေရာများ**

- All Star (မန္တလေး)
- M2 (မန္တလေး)
- အမရာ (မန္တလေး)
- Mobile Mother (မန္တလေး)
- ရာဇာ (မန္တလေး)
- Moon Star 3 (မန္တလေး)
- မြန်နန်းနွယ် (မန္တလေး)
- SL (မန္တလေး)
- Queen (မန္တလေး)
- Telezone (မန္တလေး)
- Mandalar Mobile (မန္တလေး)
- K+ (မန္တလေး)
- Green Apple (မန္တလေး)
- I Mandalay (မန္တလေး)
- ရွှေဝါမြေ (မန္တလေး)
- Sun Rise (မန္တလေး)
- Mandalay (မန္တလေး)
- Shine Htet (မန္တလေး)
- Shwe Pyi Thit (မန္တလေး)
- I7 (မန္တလေး)
- Sandar (မန္တလေး)
- Star (မန္တလေး)
- AA (မန္တလေး)
- Moon (မန္တလေး)
- ABC (မန္တလေး)
- Dar Dar (မန္တလေး)
- New Mobile (မန္တလေး)
- Moon Star3(B) (မန္တလေး)
- New Light (မန္တလေး)
- Shwe Sin Lin (မန္တလေး)
- Wai Yan (မန္တလေး)
- B-3 Mobile (မန္တလေး)
- Smart Com (ဆေးရုံကြီးရှေ့,MDY)
- Pioneer (လမ်း ၃၀, MDY)
- AI (လမ်း ၃၀, MDY)
- M Mobile (၃၅ လမ်း, MDY)
- ခေတ်သစ် (၈၃လမ်း, MDY)
- Matrix (၂၂လမ်း အနောက်ပြင်,MDY)
- ယုနတီ (၂၂x၈၆ ထောင့်, MDY)
- Linn (ပျဉ်းမနား)
- Like (ပြင်ဦးလွင်)
- ငွေစင်ကြယ် (မြင်းခြံ)
- Core Tech (ပျော်ဘွယ်)
- Three Eleven (အင်းတော်)
- K-Loo (တောင်ကြီး)
- ရှမ်းလေး (သီပေါ)
- Pearl Junior (တောင်တွင်းကြီး)
- ဇင်ယော် (တောင်တွင်းကြီး)
- Hello Mobile (မုံရွာ)
- Hong Kong (မုံရွာ)
- မြည်စုံ (မုံရွာ)
- OVI (မြစ်ကြီးနား)
- Best Mobile (မြစ်ကြီးနား)
- Iris (မြစ်ကြီးနား)
- GOH - ဦးမောင်မောင်(မြိတ်)
- ခနပ်နီးနီ (မုဒုံ)
- Pearl Junior (မကွေး)
- 107 Mobile (သဃ်န်းကျွန်း)
- B3 (မန္တလေး - စက်မှု)
- Laser (နေပြည်တော်)
- Wai Yan (နေပြည်တော်)
- Daewoo (ဘီးလင်း)
- မှဲ့ဘူး (မိတ္ထီလာ)
- ကိုဒီးဒီး (မိတ္ထီလာ)
- Power Light (ပခုက္ကူ)
- ရွှေရော (မကွေး)
- Chanceller (မုံရွာ)
- ရှမ်းလေး (မိုးညှင်း)
- Asia (မိုးကောင်း)
- Hello (တောင်ကြီး)
- Wai Yan (တောင်ကြီး)
- KMD (ကျောက်ဆည်)
- Asia Mobile (မိုးကောင်း)
- Hello (စစ်ကိုင်း)
- အောင်ကမ္ဘာ (မြောက်ဥက္ကလာ)
- Naing Lin (သုဝဏ္ဏ)
- Royal Tech (သဃ်န်းကျွန်း)
- Mobile Guide (တောင်ဒဂုံ)
- Blue Star (သန်လျင်)
- ရွှေမဟာမြိုင် (လှိုင်သာယာ)
- ကိုညီ + မဆွေ (လှိုင်သာယာ)
- လပြည့်ဝန်း ၂ (ခရမ်း)
- Satellite (ယုဇနပလာဇာ)
- KMC (ယုဇနပလာဇာ)
- Olympic (ယုဇနပလာဇာ)
- Super Like (ယုဇနပလာဇာ)
- Skywards (စမ်းချောင်း)
- LAR LAR MOBILE (လှိုင်)
- SKY POWER (သဃ်န်းကျွန်း)
- Rain Flower (အလုံ)
- TECH REPUBLIC (စမ်းချောင်း)
- ECO (အလုံ)
- လက်ဘီပ (စမ်းချောင်း)
- AM MOBILE (ကမာရွတ်)
- သော်တာ (မြောက်ဒဂုံ)
- ဒီဇိတ်ဆွေ (သာကေတ)
- SAP (တောင်ဥက္ကလာ)
- Zone (မြောက်ဒဂုံ)
- 123 it (ကျောက်တံတား)
- Wai Yan (ပန်းဆိုးတန်း)
- Wai Yan (ကမ္ဘာအေး)
- Wai Yan (ဗိုလ်အောင်ကျော်)
- Wai Yan (တောင်ဒဂုံ)
- Wai Yan (အင်းစိန်)
- Wai Yan (ပဲခူး)
- စိန်ဟင်း (ပဲခူး)
- Si Thu Mobile (ကျိုက်ကော်)
- Sky Net (မြောင်းမြ)
- နေခြည်ဦး (ငသိုင်းချောင်း)
- ဆွေသဟာ (ဖျာပုံ)
- လင်းတာရာ (မအူပင်)
- Idea (ထားဝယ်)
- Rolex Baho (တောင်ငူ)

**Authorized Distribution by:** MIB GROUP | No. (2) Laydaungkan Road, Ward No. (26), South Dagon 1143, Yangon. Tel : +95-1 8100334 ~7 | Fax : +95-1 8100339 | Hotlines : 09-73100105 ~7 | **MDY Office** Hotlines : 09-73100103 ~4