ကြေးမှုံ

The Mirror

Established in 1957

၁၉၅၇ ဧပြီ ၁၆ တွင် စတင်တည်ထောင်သည်။

၁၃၇၇ ခုနှစ်၊ တော်သလင်းလဆန်း ၉ ရက်၊ အင်္ဂါနေ့၊ (22-9-2015) (စာ၃၃၁)

မေတ္တာသည် ရန်ကင်းငြိမ်း၏

အကြင်သူသည် သတ္တဝါအားလုံးတို့အပေါ် ၌ မေတ္တာစိတ်အဖို့အစုရှိသည် ဖြစ်၍ တစ်စုံတစ်ယောက်ကိုမျှ မိမိကိုယ်တိုင်လည်း မညှဉ်းဆဲ၊ သူတစ်ပါးကိုလည်း မသတ်ဖြတ်စေ၊ မိမိကိုယ်တိုင်လည်း အနိုင်မယူ၊ သူတစ်ပါးတို့ကိုလည်း အနိုင်မကျင့်စေ၊ ထိုမေတ္တာပွားသူအား တစ်စုံတစ်ခုသော အတွင်းရန်၊ အပြင်ရန်ဟူ၍ မရှိနိုင်။ (အင်္ဂုတ္တိရ်ပါဠိတော်၊ ပထမတွဲ၊ မေတ္တသုတ်-၄၄၃။)

မြန်မာနိုင်ငံ၏ ငွေကြေးနှင့်ဘဏ္ဍာရေးဆိုင်ရာများ ပိုမိုပူးပေါင်းဆောင်ရွက်နိုင်ရေး ဆွေးနွေး

နေပြည်တော် စက်တင်ဘာ ၂၁

ပြည်ထောင်စုသမ္မတမြန်မာနိုင်ငံတော် နိုင်ငံတော်သမ္မတ ဦးသိန်းစိန်သည် ဂျပန်နိုင်ငံ ဒုတိယဝန်ကြီးချုပ်နှင့် ဘဏ္ဍာရေးဝန်ကြီး မစ္စတာ တာရို အာစိ ဦးဆောင်သည့် ကိုယ်စားလှယ်အဖွဲ့အား ယနေ့ညနေ ၄ နာရီတွင် နေပြည်တော်ရှိ နိုင်ငံတော်သမ္မတအိမ်တော် သံတမန်ဆောင်ဧည့်ခန်းမ၌ လက်ခံတွေ့ဆုံသည်။(အောက်ပုံ)

ယင်းသို့ တွေ့ဆုံရာတွင် နိုင်ငံတော်သမ္မတနှင့်အတူ ပြည်ထောင်စုဝန်ကြီး ဦးစိုးသိန်း၊ ဦးဝင်းရှိန်၊ ဒေါက်တာကံဇော်၊ ဒုတိယဝန်ကြီး ဦးသန့်ကျော်နှင့် တာဝန်ရှိသူများ တက်ရောက်ကြပြီး ဧည့်သည်တော်ကိုယ်စားလှယ်အဖွဲ့နှင့် အတူ မြန်မာနိုင်ငံဆိုင်ရာ ဂျပန်သံအမတ်ကြီး မစ္စတာ တာတဲရှိ ဟိဂုချိလည်း တက်ရောက်သည်။

တွေ့ဆုံရာတွင် မြန်မာ-ဂျပန် နှစ်နိုင်ငံအကြား ချစ်ကြည်ရင်းနှီးမှုတိုးမြှင့်ရေး၊ မြန်မာနိုင်ငံ၏ ဒီမိုကရေစီအသွင်ကူးပြောင်းမှုဖြစ်စဉ်တွင် ဂျပန်နိုင်ငံမှ ပိုမိုကူညီပူးပေါင်းဆောင်ရွက်ရေး၊ သီလဝါအထူးစီးပွားရေးဇုန် စီမံကိန်းများ အမြန်ဆုံးပြီးစီးအောင် အကောင်အထည်ဖော်ဆောင်ရွက်နိုင်ရေး၊ မြန်မာနိုင်ငံ၏ ရေတေးသင့်ဒေသများရှိ

စာမျက်နှာ ၃ ကော်လံ ၁ သို့ ✰

မြန်မာ-ဂျပန် နှစ်နိုင်ငံအကြား ချစ်ကြည်ရင်းနှီးမှုတိုးမြှင့်ရေး၊ မြန်မာနိုင်ငံ၏ ဒီမိုကရေစီအသွင်ကူးပြောင်းမှုဖြစ်စဉ်တွင် ဂျပန်နိုင်ငံမှ ပိုမိုကူညီပူးပေါင်းဆောင်ရွက်ရေး အမြင်ချင်းဖလှယ်။

နေပြည်တော်နှင့် အနီးတစ်ဝိုက်

နေရာကွက်ကျားမီးထစ်ချုန်းရွာမည်။ ရွာရန်ရာနှန်းပြည့်ဖြစ်သည်။

ရန်ကုန်၊ မန္တလေးမြို့နှင့် အနီးတစ်ဝိုက်

နေရာကွက်ကျားမီးထစ်ချုန်းရွာမည်။ ရွာရန်ရာနှန်း ၈၀ ဖြစ်သည်။

မြန်မာနိုင်ငံ၏ ငွေကြေးပြုပြင်ပြောင်းလဲရေးဆိုင်ရာ ရဲဝံ့ပြတ်သားသော လုပ်ဆောင်ချက်အပေါ် နိုင်ငံတကာငွေကြေးရန်ပုံငွေအဖွဲ့(IMF)က ကြိုဆို

ဒေါက်တာ သာစိန်

စက်တင်ဘာ ၂၀ ရက်ထုတ် အစီရင်ခံစာတစ်ခုတွင် နိုင်ငံတကာငွေကြေးရန်ပုံငွေအဖွဲ့(IMF)က မြန်မာအစိုးရ၏ နိုင်ငံခြားငွေလဲလှယ်ရေးဆိုင်ရာ စည်းမျဉ်းစည်းကမ်းသတ်မှတ်ချက်များ လျှော့ပေါ့လိုက်သည့် ရဲဝံ့ပြတ်သားသော လုပ်ဆောင်ချက်အပေါ် ကြိုဆိုပါကြောင်း ရေးသားဖော်ပြထားသည်ဟု ရိုက်တာသတင်းများအရ သိရသည်။

နိုင်ငံတကာငွေကြေးရန်ပုံငွေအဖွဲ့က မြန်မာအစိုးရအနေဖြင့် ငွေကြေးစျေးကွက်အတွင်း ပြုပြင်ပြောင်းလဲမှုများကြောင့် ကျပ်ငွေလဲလှယ်နှုန်းမှာ အခြားသော စျေးကွက်များ၏ငွေလဲလှယ်နှုန်းနှင့် တူလုနီးပါးရှိလာခဲ့သဖြင့် ယင်းပြုပြင်ပြောင်းလဲမှုများကို ကြိုဆိုပါကြောင်း၊ သို့သော် ပြုပြင်ပြောင်းလဲမှုများထပ်မံလုပ်ဆောင်ရန်လိုကြောင်း၊ ၂၀၁၄ ခုနှစ် စက်တင်ဘာလမှစပြီး

စာမျက်နှာ ၃ ကော်လံ ၅ သို့ ✻

ကြေးမုံ့စာတည်းရှေ့ထောင့် ၂၂-၉-၂၀၁၅၊ အင်္ဂါနေ့

သဘာဝပတ်ဝန်းကျင်သန့်ရှင်းရေး

ကျွန်ုပ်တို့နေထိုင်သော ဤကမ္ဘာကြီးစတင်ဖြစ်တည်စဉ်ကတည်းက လူသတ္တဝါများ အသက်ရှင်ရပ်တည်နေထိုင်နိုင်ရန် သဘာဝကပေးသည့် သန့်ရှင်းသောလေထုအလွှာ တည်ဆောက်ထားသည်။ ဤသို့ဖြင့် သန့်ရှင်းသောလေထု၊ သန့်ရှင်းသောအစားအစာများဖြင့် လူသတ္တဝါများ အသက်ရှင်ရပ်တည်နေထိုင်လာခဲ့ကြသည်။ ထို့ကြောင့် ရှေးဦးကာလက လူသားများမှာ သက်တမ်းရှည်လျားခဲ့သည်။

သို့သော် အချိန်ကာလရွှေ့လျားပြောင်းလဲလာသောအခါ ဤကမ္ဘာကြီးသည် လူတို့ကြောင့်ပင် တစ်စတစ်စပျက်ယွင်းလာခဲ့သည်။ သဘာဝပတ်ဝန်းကျင် ပျက်ယွင်းခြင်းအမျိုးမျိုးအနက် လူတို့နေထိုင်ရာကမ္ဘာကြီး၏ လေထုပျက်ယွင်းခြင်းက အရေးကြီးသောအချက်ဖြစ်လာသည်။ အထူးသဖြင့် လေထုညစ်ညမ်းခြင်းက လူသားများ၏ ကျန်းမာရေးကို များစွာထိခိုက်လာခဲ့သည်။

လေထုညစ်ညမ်းခြင်း အကြောင်းအရင်းများစွာရှိသည့်အနက် စက်ရုံ၊ အလုပ်ရုံ၊ ယာဉ်၊ စက်ပစ္စည်းနှင့် လူသုံးပစ္စည်းများမှ ထွက်ရှိလာသည့် ဓာတ်ငွေ့များမှာ လေထုညစ်ညမ်းခြင်း၏ အဓိကအကြောင်းခြင်းရာများ ဖြစ်လာသည်။ ကာဗွန်ဓာတ်ငွေ့ထုတ်လွှတ်ခြင်း၊ ဖန်လုံအိမ်အာနိသင်ပျက်ယွင်းလာခြင်းများသည် သန့်ရှင်းသောလေထုကို ပျက်ယွင်းစေသည်။ စက်မှုတော်လှန်ရေးစတင်ပြီးနောက်ပိုင်းတွင် ကာဗွန်ဒိုင်အောက်ဆိုက်ဓာတ်ငွေ့စုဝေးမှုသည် လေထုတွင်သာမက ရေထုတွင်လည်း စိမ့်ဝင်ပျံ့နှံ့လာသည်။

ထို့အပြင် ကမ္ဘာကြီးတွင် လူဦးရေထူထပ်မှု တစ်နေ့တခြား များပြားလာခြင်းနှင့်အတူ မြို့ပြတည်ထောင်ခြင်းများရှိလာခဲ့သည်။ မြို့ပြအိမ်ရာများနှင့် အထပ်မြင့်အဆောက်အအုံများ ထူပြောလာခြင်း၊ လူတို့အသုံးပြုသော ယာဉ်များ တစ်နေ့တခြား များပြားလာခြင်းတို့သည် ပတ်ဝန်းကျင်လေထုညစ်ညမ်းမှုကို တစ်နေ့ထက်တစ်နေ့ သိသာစွာ ရိုက်ခတ်လာသည်။ တစ်ဆက်တည်းတွင် လူမှုစီးပွားဘဝ နေထိုင်မှုပုံစံများကြောင့် လူတို့၏ပတ်ဝန်းကျင် လေထုသိပ်သည်းညစ်ညမ်းမှုများ မြင့်တက်လာခြင်းလည်း ပါဝင်သည်။

မကြာသေးမီရက်ပိုင်းအတွင်းက အင်ဒိုနီးရှားနိုင်ငံ မြောက်ပိုင်းဒေသ၊ အိမ်နီးချင်းစင်ကာပူနိုင်ငံနှင့် မလေးရှားနိုင်ငံဒေသအချို့တွင် မီးခိုးမြူလွှမ်းခြုံမှုအခြေအနေများ ပိုမိုဆိုးရွားလာကြောင်း ကြားသိလိုက်ရသည်။ အကျိုးဆက်အားဖြင့် စာသင်ကျောင်းများအား ပိတ်လိုက်ရပြီး လေကြောင်းခရီးစဉ်များကိုပါ ခေတ္တဆိုင်းငံ့ထားလိုက်ရသည်။ အလားတူ တရုတ်နိုင်ငံ၏ အဓိကမြို့တော်ကြီးတစ်ခွင်လုံးတွင်လည်း ထိုကဲ့သို့ပင် မကြာခဏဖြစ်ပေါ်နေသည်။ အရှေ့တောင်အာရှနိုင်ငံအချို့၏ မီးခိုးမြူလွှမ်းမိုးမှုသည် ရွှေ့ပြောင်းတောင်ယာလုပ်ကိုင်သူများ တောမီးရှို့ခြင်းကြောင့် ဖြစ်ပေါ်လာသည်ဟု ဆိုထားသည်။

ထိုသို့နှစ်စဉ်ဖြစ်ပေါ်ခြင်းကြောင့် သက်ဆိုင်ရာအစိုးရက တောမီးရှို့ခြင်းပြုလုပ်ပါက အရေးယူမည်ဖြစ်ကြောင်း သတိပေးထားသည်။ လေထုညစ်ညမ်းခြင်းတွင် တောမီးရှို့ခြင်းသည်လည်း အဓိကအချက်အဖြစ်ပါဝင်လာသည်။ မြန်မာနိုင်ငံတွင်လည်း အချို့သောဒေသများရှိ တောတောင်များတွင် နှစ်စဉ်ခြောက်သွေ့ရာသီရောက်သည့်ကာလတိုင်း တောမီးရှို့သည့်ပြဿနာများနှင့် ရင်ဆိုင်နေရသည်။ လေထုညစ်ညမ်းမှုနှင့် သဘာဝပတ်ဝန်းကျင် ပျက်ယွင်းမှုတွင် တောမီးလောင်ခြင်းပါဝင်နေသဖြင့် လက်သည်မပေါ်သော ထိုပြဿနာကို အလေးအနက်ထား ကိုင်တွယ်သွားကြရမည်ဖြစ်သည်။

ပတ်ဝန်းကျင်ထိန်းသိမ်းရေးနှင့် သက်ဆိုင်ရာပညာရှင်များက လေထုအရည်အသွေး တိုးတက်ကောင်းမွန်လာအောင် မည်သည့်အရေးယူဆောင်ရွက်ခြင်းမျှ မရှိပါလျှင် လူသားများ၏အသက်အန္တရာယ်ကိုပင် ထိခိုက်လာနိုင်ကြောင်း ပြင်းပြင်းထန်ထန် အသိပေးထားသည်။ အောက်ဆီဂျင်၏ အဆိပ်တစ်မျိုးဖြစ်သော အိုဇုန်းနှင့် သေးငယ်သော အမှုန်အမွှားများကဲ့သို့ ညစ်ညမ်းစေသော လေထုတစ်စတစ်စတိုးတက်လာသောကြောင့် ၂၀၅၀ ပြည့်နှစ်တွင် အရွယ်မတိုင်မီသေဆုံးသူ တစ်နှစ်လျှင် ၆ ဒသမ ၆ သန်းရှိလာနိုင်ကြောင်း သတိပေးထားသည်။

သို့ဖြစ်ရာ လေထုညစ်ညမ်းမှုသည် လူသားတို့နေထိုင်ရာ ဤမြေကမ္ဘာကို တစ်စတစ်စ ခြိမ်းခြောက်လာပြီ ဖြစ်သည်။ လူသားအားလုံး အသက်ရှည်ကျန်းမာစွာ နေထိုင်ရပ်တည်နိုင်ရေးအတွက် လေထုညစ်ညမ်းမှုကို ဖြစ်ပေါ်စေနိုင်သော ပြုမူလုပ်ဆောင်မှုအားလုံးကို အရေးတကြီး ဟန့်တားကာကွယ်သွားကြရန် လိုအပ်ပါကြောင်း အသိပေးလိုက်ရပါသည်။ ။

အမျိုးသားကဇာတ်ရုံ(ရန်ကုန်)အား ရေရှည်တည်တံ့စေရေး နှစ်လပိတ်ထားစဉ်အတွင်း အကြီးစားပြင်ဆင်ခြင်းဆောင်ရွက်

ရန်ကုန် စက်တင်ဘာ ၂၁

ယဉ်ကျေးမှုဝန်ကြီးဌာန ပြည်ထောင်စုဝန်ကြီး ဦးအေးမြင့်ကြူသည် စက်တင်ဘာ ၁၉ ရက် နံနက်ပိုင်းတွင် ကမ္ဘာအေးဘုရားလမ်း ကမ္ဘောဇရိပ်သာသို့ သွားရောက်ကြည့်ရှုစစ်ဆေးခဲ့သည်။

ကမ္ဘောဇရိပ်သာသည် နှစ်ပေါင်း ၁၀၀ ခန့်ရှိ ရှေးဟောင်းအဆောက်အအုံဖြစ်သည့်အတွက် အမိုးများ ယိုယွင်းမှုကို ပြန်လည်ပြုပြင်ရန်နှင့် ရေရှည်တည်တံ့ရေးအတွက် အခြားပြုပြင်ထိန်းသိမ်းရန် လိုအပ်သောနေရာများကို ကြည့်ရှုစစ်ဆေး၍ ပြုပြင်ထိန်းသိမ်းရန်အတွက် တာဝန်ရှိသူများကို မှာကြားသည်။

ပြည်ထောင်စုဝန်ကြီးသည် ကမ္ဘောဇရိပ်သာတွင် ဖွင့်လှစ်ထားရှိသော အနုပညာအထက်တန်းကျောင်း(ရန်ကုန်)၌ တက်ရောက်ပညာသင်ကြားလျက်ရှိသည့် ကျောင်းသား ကျောင်းသူများနှင့် ရင်းရင်းနှီးနှီး တွေ့ဆုံပြီး ပညာသင်ကြားနေမှုကို ကြည့်ရှုစစ်ဆေးသည်။

ဆက်လက်၍ ပြည်လမ်းရှိ အမျိုးသားပြတိုက်(ရန်ကုန်)သို့ သွားရောက်ပြီး ပြတိုက်ရှိ ခင်းကျင်းပြသမည့် ပစ္စည်းများကို ရေရှည်တည်တံ့စေရေးအတွက် ပြုပြင်ထိန်းသိမ်းဆောင်ရွက်နေမှုများနှင့် ပြတိုက်ရှိလုပ်ငန်းဆောင်ရွက်နေမှုများကိုစစ်ဆေးပြီး လိုအပ်သည်များ မှာကြားသည်။

ထို့နောက် မြို့မကျောင်းလမ်းရှိ အမျိုးသားကဇာတ်ရုံ(ရန်ကုန်)သို့ ရောက်ရှိပြီး အမျိုးသားကဇာတ်ရုံ အကြီးစားပြင်ဆင်ရန် နှစ်လပိတ်ထားစဉ်ကာလအတွင်း ပြုပြင်ထိန်းသိမ်းမှုများဆောင်ရွက်မည့် ဇာတ်စင်ပေါ်တွင် ပင်မ LED နှင့် အရန် LED များ တပ်ဆင်ရန်လျာထားမှု၊ မီးအလင်းရောင်ပေးမှုစနစ် ပြုပြင်ရန်များ၊ အသံစနစ်ပြုပြင်မွမ်းမံရန်လုပ်ငန်းများ၊ လေအေးပေးစက်များထပ်မံတပ်ဆင်ရန် ဆောင်ရွက်နေမှုများ၊ ပွဲကြည့်ပရိသတ်များ သက်သာစွာကြည့်ရှုနိုင်ရန်အတွက် ထိုင်ခုံများပြုပြင်ရန်နှင့် အမျိုးသားဇာတ်ရုံ၏ အတွင်းအပြင်သန့်ရှင်းသာယာမှုရှိစေရေး ဆောင်ရွက်ရန်တို့ကို မှာကြားခဲ့ကြောင်း သိရသည်။

(ကြေးမုံ)

ရွှေဈေး၊ စက်သုံးဆီဈေးနှင့် နိုင်ငံခြားငွေလဲလှယ်နှုန်း

ရန်ကုန် စက်တင်ဘာ ၂၁

ရန်ကုန် ရွှေဈေး ၇၇၂၅၀၀ - ၇၇၃၅၀၀
မန္တလေး ရွှေဈေး ၇၇၂၅၀၀ - ၇၇၃၅၀၀

စက်သုံးဆီဈေးနှုန်း

(က) ဒီဇယ်	တစ်လီတာ	၆၄၀/၆၅၀ ကျပ်
(ခ) အောက်တိန်း 95	တစ်လီတာ	၇၉၀/၈၀၀ ကျပ်
(ဂ) အောက်တိန်း 92	တစ်လီတာ	၆၉၀/၇၀၀ ကျပ်
(ဃ) ဓာတ်ဆီ	တစ်လီတာ	၇၁၀ ကျပ်

၁၄-၉-၂၀၁၅ ရက်နေ့မှ ၁၈-၉-၂၀၁၅ ရက်နေ့အတွင်း ပြည်ပမှ မှာယူတင်သွင်းသည့် စက်သုံးဆီများ၏ ဆိပ်ကမ်းအရောက်ပျမ်းမျှအရင်းဈေးမှာ အောက်တိန်း 92 တစ်လီတာ ၆၁၈ ကျပ်နှင့် ဒီဇယ်တစ်လီတာ ၅၈၀ ကျပ် ဖြစ်ပါသည်။ *(လက်လီဆိုင်များ ရောင်းဈေးအနေဖြင့် သယ်ပို့စရိတ်ခရီးအကွာအဝေးပေါ်မူတည်၍ ဈေးနှုန်းကွာခြားနိုင်ပါသည်။)*

နိုင်ငံခြားငွေလဲလှယ်နှုန်း

(က) အမေရိကန်	တစ်ဒေါ်လာ	= ၁၂၉၁.၀
(ခ) ဥရောပ	တစ်ယူရို	= ၁၄၅၉.၂
(ဂ) တရုတ်	တစ်ယွမ်	= ၂၀၂.၈၅
(ဃ) ထိုင်း	တစ်ဘတ်	= ၃၆.၁၃၇
(င) မလေးရှား	တစ်ရင်းဂစ်	= ၃၀၄.၅၂
(စ) အိန္ဒိယ	တစ်ရူပီး	= ၁၉.၅၉၆
(ဆ) ဂျပန်	တစ်ရာယန်း	= ၁၀၇၇.၄
(ဇ) တောင်ကိုရီးယား	တစ်ရာဝမ်	= ၁၁၀.၀၅
(ဈ) သြစတြေးလျ	တစ်ဒေါ်လာ	= ၉၂၇.၉၁
(ည) စင်ကာပူ	တစ်ဒေါ်လာ	= ၉၁၉.၈၄

ပြည်ထောင်စုသမ္မတမြန်မာနိုင်ငံတော်ဗဟိုဘဏ်သတ်မှတ်ရည်ညွှန်းနှုန်း

သံအမတ်ကြီး ဦးကျော်မျိုးထွင့်အား ပနားမားနိုင်ငံဆိုင်ရာသံအမတ်ကြီးအဖြစ် ပူးတွဲခန့်အပ်

နေပြည်တော် စက်တင်ဘာ ၂၂

ပြည်ထောင်စုသမ္မတမြန်မာနိုင်ငံတော် နိုင်ငံတော်သမ္မတသည် အမေရိကန်ပြည်ထောင်စုဆိုင်ရာ အထူးအာဏာကုန်လွှဲအပ်ခြင်းခံရသော ပြည်ထောင်စုသမ္မတမြန်မာနိုင်ငံတော် သံအမတ်ကြီး ဦးကျော်မျိုးထွင့်အား ၎င်း၏ လက်ရှိတာဝန်ဝတ္တရားများအပြင် ပနားမားသမ္မတနိုင်ငံဆိုင်ရာ အထူးအာဏာကုန်လွှဲအပ်ခြင်းခံရသော ပြည်ထောင်စုသမ္မတ မြန်မာနိုင်ငံတော် သံအမတ်ကြီးအဖြစ် ပူးတွဲခန့်အပ်လိုက်ပြီးဖြစ်သည်။ **(သတင်းစဉ်)**

သစ်ပင်စိုက်ပါ ဒို့ကမ္ဘာ သာယာလုပ စိမ်းမြမြ

စတော့အိတ်ချိန်းပြင်ဆင်ထားရှိမှုများ ရှင်းလင်းပြသ

ရန်ကုန် စက်တင်ဘာ ၂၁

ဘဏ္ဍာရေးဝန်ကြီးဌာန ဒုတိယဝန်ကြီး ဒေါက်တာမောင်မောင်သိမ်းသည် စက်တင်ဘာ ၁၈ ရက်က မြန်မာ့အာမခံလုပ်ငန်းဌာန ဦးဆောင်ညွှန်ကြားရေးမှူး အပါအဝင် အာမခံကုမ္ပဏီ ၁၂ ခုတို့မှ အလုပ်အမှုဆောင်အရာရှိများနှင့် ဒုတိယအထွေထွေမန်နေဂျာများအား စတော့အိတ်ချိန်းအဆောက်အအုံ၌ စတော့အိတ်ချိန်း၏ သမိုင်းကြောင်း၊ စတော့အိတ်ချိန်း လုပ်ဆောင်ပုံ၊ ရန်ကုန်စတော့အိပ်ချိန်းပေါ်ပေါက်လာပုံ၊ ရန်ကုန်စတော့အိတ်ချိန်း၏ ဖွဲ့စည်းပုံ၊ ရန်ကုန်စတော့အိတ်ချိန်း တည်ရာအဆောက်အအုံ၏ သမိုင်းကြောင်းများကို ရှင်းလင်းပြသပြီး တက်ရောက်လာသူများ၏ မေးမြန်းမှုများကို ပြန်လည်ဖြေကြားသည်။

ရန်ကုန် စတော့အိတ်ချိန်းကို လာမည့် ဒီဇင်ဘာလတွင် ဖွင့်ရန် ရည်ရွယ်ထားပြီး ဖွင့်လှစ်ရေးအတွက် ဦးဆောင်ကော်မတီနှင့် ဆပ်ကော်မတီ ခြောက်ခုကို ဖွဲ့စည်းထားပြီးဖြစ်သည်။ ရန်ကုန်စတော့အိတ်ချိန်း၏ အခင်းအကျင်းများကို ပထမဆုံး အကြိမ် ရှင်းလင်းပြသခြင်းဖြစ်ပြီး နောင်တွင်လည်း အလားတူ ရှင်းလင်းပြသသွားမည်ဖြစ်သည်။

ဩဂုတ် ၂၉ ရက်က စာနယ်ဇင်းနှင့် ရုပ်သံလွှင့်ဌာနများမှ ကိုယ်စားလှယ်များအား ဖိတ်ခေါ်ရှင်းပြခဲ့ပြီးဖြစ်သည်။ ရန်ကုန်စတော့အိတ်ချိန်းပေါ်ပေါက်လာမှုသည် ပြည်သူများ ရင်းနှီးမြှုပ်နှံမှုနှင့် အများပိုင်ကုမ္ပဏီများ ဖွဲ့ဖြိုးမှုအတွက် များစွာအထောက်အပံ့ဖြစ်ကြောင်း သိရသည်။

(သတင်းစဉ်)

ကြေးမုံ
နေ့စဉ်သတင်းစာ

စာတည်းမှူးချုပ် - ဦးခင်မောင်ကျော်ဝင်
စာတည်းများ - ဦးလှမိန်း၊ ဦးဝင်းနိုင်၊ ဦးစိုးဗိုနိုင်၊ ဦးစန်းအောင်
သတင်းထောက်မှူး - ဦးဥေးအောင်
ဘာသာပြန်စာတည်းများ - ဦးအောင်ထိန်း၊ ဦးဓော်ဝင်း၊ အေဝမ်းစိုး၊ အောင်ကျော်ကျော်
အနုပညာစာတည်း - ခင်ခင်သက်
အားကစားစာတည်း - မေလုံသင်း
ဆောင်းပါးစာတည်း - စန္ဒာဝင်း
အကြီးတန်းသတင်းထောက်များ - ဟိန်းထက်လင်း၊ နိုင်လင်းကြည်၊ ပြုံးစန္ဒာမြင့်၊ သီသီမင်း
အထူးသတင်းထောက်များ - အောင်ကျော်ဦး၊ ခင်ဇာလီ၊ မေသကြီန်း၊ အေးအေးမြင့်၊ ခင်စုစုလှိုင်
ဓာတ်ပုံသတင်းထောက် - ခင်မောင်ဝင်း၊ ဒေယျာဝင်း(ဖြိုးဌေး)
အထူးသတင်းထောက် - ဆုနှင်းလုံ၊ သီရိ

ပြည်တွင်းရေးရာ

☆ ရှေ့ဖုံးမှ

ပျက်စီးဆုံးရှုံးခဲ့ရသည့် စာသင်ကျောင်းများ အမြန်ဆုံးပြန်လည်တည်ဆောက်နိုင်ရေး၊ သန့်ရှင်းသော သောက်သုံးရေရရှိရေးနှင့် ကျန်းမာရေးစောင့်ရှောက်မှုလုပ်ငန်းများ၌ ပူးပေါင်းဆောင်ရွက်ရေး၊ မြန်မာနိုင်ငံ၏ ငွေကြေးနှင့် ဘဏ္ဍာရေးဆိုင်ရာကိစ္စရပ်များတွင် ပိုမိုပူးပေါင်းဆောင်ရွက်နိုင်ရေး၊ တစ်နိုင်ငံလုံး အပစ်အခတ်ရပ်စဲရေးစာချုပ်အတွက် လက်မှတ်ရေးထိုးနိုင်ရေး၊ လွတ်လပ်၍ တရားမျှတသော ရွေးကောက်ပွဲအောင်မြင်စွာ ကျင်းပနိုင်ရေးတို့ကို ရင်းနှီးပွင့်လင်းစွာ ဆွေးနွေးပြီး အမြင်ချင်းဖလှယ်ခဲ့ကြသည်။ **(သတင်းစဉ်)**

သံအမတ်ကြီး ဦးစံလွင် ၎င်း၏သံအမတ်ခန့်အပ်လွှာပေးအပ်

နေပြည်တော် စက်တင်ဘာ ၂၂

ဩစတြီးယားသမ္မတနိုင်ငံဆိုင်ရာ အထူးအာဏာကုန် လွှဲအပ်ခြင်းခံရသော ပြည်ထောင်စုသမ္မတမြန်မာနိုင်ငံတော် သံအမတ်ကြီး ဦးစံလွင်သည် ၎င်း၏ ခန့်အပ်လွှာကို ၂၀၁၅ ခုနှစ် စက်တင်ဘာ ၁၄ရက်တွင် ဗီယင်နာမြို့၌ ဩစတြီးယားသမ္မတနိုင်ငံ သမ္မတဒေါက်တာ ဟိန့်ဇ်ဖစ်ရှာထံ ပေးအပ်ခဲ့ပြီး ဖြစ်သည်။ **(သတင်းစဉ်)**

သံအမတ်ကြီး ဦးစံလွင် အမြဲတမ်းကိုယ်စားလှယ်အဖြစ် ခန့်အပ်လွှာပေးအပ်

နေပြည်တော် စက်တင်ဘာ ၂၂

ဩစတြီးယားသမ္မတနိုင်ငံဆိုင်ရာ အထူးအာဏာကုန် လွှဲအပ်ခြင်းခံရသော ပြည်ထောင်စုသမ္မတမြန်မာနိုင်ငံတော် သံအမတ်ကြီး ဦးစံလွင်သည် ဩစတြီးယားနိုင်ငံ ဗီယင်နာမြို့တွင် ရုံးစိုက်သည့် ကုလသမဂ္ဂနှင့် နိုင်ငံတကာအဖွဲ့အစည်းများသို့ မြန်မာနိုင်ငံ၏ အမြဲတမ်းကိုယ်စားလှယ်အဖြစ် ခန့်အပ်လွှာများကို ၂၀၁၅ ခုနှစ် ဩဂုတ်လအတွင်းက ပေးအပ်ခဲ့ပြီးဖြစ်သည်။

သံအမတ်ကြီး ဦးစံလွင်သည် ဗီယင်နာမြို့ ကုလသမဂ္ဂရုံး၏ ညွှန်ကြားရေးမှူးချုပ်နှင့် ကုလသမဂ္ဂ မူးယစ်ဆေးဝါးနှင့် ပြစ်မှုဆိုင်ရာရုံး အမှုဆောင်ညွှန်ကြားရေးမှူး မစ္စတာ ယူရီဖီဒိုတော့ဗ် ထံသို့ ၅-၈-၂၀၁၅ ရက်တွင်လည်းကောင်း၊ ရှျုကလီးယားစမ်းသပ်ဖောက်ခွဲမှု အလုံးစုံတားမြစ်ပိတ်ပင်ရေးစာချုပ်ဆိုင်ရာ အဖွဲ့အစည်း၏ အမှုဆောင်အတွင်းရေးမှူး ဒေါက်တာလာဇီနာဇာဘို ထံသို့ ၁၇-၈-၂၀၁၅ ရက်တွင်လည်းကောင်း၊ ကုလသမဂ္ဂစက်မှုဖွံ့ဖြိုးတိုးတက်မှု ပူးပေါင်းဆောင်ရွက်ရေးအဖွဲ့၏ ဒုတိယညွှန်ကြားရေးမှူးချုပ် မစ္စတာ တိုင်ဇိုနိရှိကာဝါ ထံသို့ ၁၈-၈-၂၀၁၅ ရက်တွင်လည်းကောင်း၊ အပြည်ပြည်ဆိုင်ရာ အဏုမြူစွမ်းအင်အေဂျင်စီ၏ ညွှန်ကြားရေးမှူးချုပ် မစ္စတာ ယူကိုရာအမာနို ထံသို့ ၂၀-၈-၂၀၁၅ ရက်တွင် လည်းကောင်း ခန့်အပ်လွှာများကို အသီးသီးပေးအပ်ခဲ့ပြီးဖြစ်သည်။ **(သတင်းစဉ်)**

❖ ကျောဖုံးမှ

"အားလုံးအတွက် ရေရှည်တည်တံ့သော စွမ်းအင်ရရှိသုံးစွဲရေး Sustainable Energy for All (SE4ALL)" အစီအစဉ်အောက်မှ နည်းပညာအကူအညီ အရ ထောက်ပံ့ငွေ အမေရိကန်ဒေါ်လာ ၁ ဒသမ ၅ သန်းဖြင့် ကမ္ဘာ့ဘဏ်အဖွဲ့မှ ဦးဆောင်၍ စီစဉ်ရေးဆွဲပေးခဲ့ပြီး သက်ဆိုင်ရာဝန်ကြီးဌာနများနှင့် ကမ္ဘာ့ဘဏ်အဖွဲ့တို့ပူးပေါင်း၍ ၂၀၁၃ ခုနှစ် မေလမှ ၂၀၁၄ ခုနှစ် စက်တင်ဘာလအတွင်း အလုပ်ရုံဆွေးနွေးပွဲများ လေးကြိမ်တိုင် ပြုလုပ်ခဲ့ကြသည်ကိုလည်း သိရှိရပါကြောင်း။

၂၀၃၀ ခုနှစ်တွင် တစ်နိုင်ငံလုံး လျှပ်စစ်ဓာတ်အားရရှိရန် ရေးဆွဲထားသော အမျိုးသားလျှပ်စစ်ဓာတ်အားရရှိရေးစီမံချက်အား စနစ်တကျ ထိရောက်အကျိုးရှိစွာ အကောင်အထည်ဖော် ဆောင်ရွက်နိုင်ရန်နှင့် နိုင်ငံတကာဖွံ့ဖြိုးမှုမိတ်ဖက်များမှ ပေးအပ်သောချေးငွေ၊ အထောက်အပံ့များအား စနစ်တကျ စီမံခန့်ခွဲနိုင်ရန်အတွက် အမျိုးသားလျှပ်စစ်ဓာတ်အားရရှိရေး အမှုဆောင်ကော်မတီအား ဖွဲ့စည်းခဲ့ပါကြောင်း။

အမျိုးသားလျှပ်စစ်ဓာတ်အားရရှိရေးစီမံကိန်းအတွက် ကမ္ဘာ့ဘဏ်မှ ချေးငွေ အမေရိကန်ဒေါ်လာ သန်း ၄၀၀ မှ မဟာဓာတ်အားလိုင်းစနစ်မှ လျှပ်စစ်မီးပေးနိုင်ရေးအတွက် အမေရိကန်ဒေါ်လာ သန်း ၃၁၀၊ မဟာဓာတ်အားလိုင်းပြင်ပစနစ်များအတွက် အမေရိကန်ဒေါ်လာ သန်း ၉၀ ပေးအပ်ရန် အဆိုပြုချက်နှင့်ပတ်သက်၍ ပထမအကြိမ် ပြည်ထောင်စုလွှတ်တော် (၁၂)ကြိမ်မြောက် ပုံမှန်အစည်းအဝေး၌ အတည်ပြုခဲ့ပြီးဖြစ်သည့်အတွက် လုပ်ငန်းများ လက်တွေ့အကောင်အထည်ဖော်ဆောင်ရွက်ရန် အရေးကြီးသည့်အပိုင်းသို့ ရောက်ရှိနေပြီ ဖြစ်ပါကြောင်း။

မိမိတို့ အကောင်အထည်ဖော် ဆောင်ရွက်ရမည့်လုပ်ငန်းစဉ်နှင့် အပြီးသတ်ဆောင်ရွက်မည့် အချိန်တို့အား သတ်မှတ်ရေးဆွဲဆောင်ရွက်သွားရန် ဖြစ်ကြောင်း၊ ဈေးနှုန်းသက်သာပြီး ပြည်သူကို အကောင်းဆုံး ဝန်ဆောင်မှုပေးနိုင်သည့် လျှပ်စစ်မီးရရှိရေး အကောင်အထည်ဖော်ဆောင်ရွက်ရာတွင် ရေရှည်တည်တံ့ခိုင်မြဲသည့် အမျိုးသားဓာတ်အားပေးစနစ်ဖြစ်ရန် လိုအပ်ကြောင်း။

နိုင်ငံတော်အစိုးရအနေဖြင့် တစ်နိုင်ငံလုံးလျှပ်စစ်မီးရရှိရေးအတွက် နိုင်ငံတော်ဘတ်ဂျက်မှ နှစ်စဉ်လျာထားဆောင်ရွက်ပေးခဲ့သော်လည်း ပြည်သူ့အားလုံး လိုအပ်သမျှ ဖြည့်ဆည်းပေးနိုင်ခြင်းမရှိသည့်အတွက် ကမ္ဘာ့ဘဏ်မှ ချေးငွေအား လက်ခံရယူခဲ့ခြင်းဖြစ်ပါကြောင်း၊ တစ်နိုင်ငံလုံးအတိုင်းအတာဖြင့် ကျန်ရှိသည့် အိမ်ထောင်စုခုနှစ်သန်းကျော်အား လျှပ်စစ်ဓာတ်အားပေးနိုင်ရေး ဆောင်ရွက်ရာတွင် အမျိုးသားလျှပ်စစ်ဓာတ်အားရရှိရေး အမှုဆောင်ကော်မတီ အနေဖြင့် Single Window အဖြစ် ညှိနှိုင်းဆောင်ရွက်နိုင်မှသာ နိုင်ငံတကာ အဖွဲ့အစည်းအသီးသီးမှပေးအပ်သည့် ချေးငွေအကူအညီအား ပြည်ထောင်စုဝန်ကြီးဌာနအသီးသီးက အကောင်အထည်ဖော်ရာတွင် လုပ်ငန်းများမထပ်အောင် ကြီးကြပ်စီမံနိုင်မှာဖြစ်ပါကြောင်း။

မဟာဓာတ်အားလိုင်းစနစ်၊ မဟာဓာတ်အားလိုင်းပြင်ပမှ အငယ်စားဓာတ်အားလိုင်းစနစ်နှင့် အိမ်ထောင်စုတစ်စုချင်းအလိုက် မီးသွယ်တန်းမှုစနစ်များကို အားလုံးလွှမ်းခြုံနိုင်ပြီး နည်းပညာခိုင်မာစွာ စရိတ်ကုန်အသက်သာဆုံးဖြင့် ဆောင်ရွက်ပေးရန်ဖြစ်ပါကြောင်း၊ နှစ်အလိုက် မီးလင်းနိုင်မည့် အိမ်ထောင်စုလျာထားချက်များအတိုင်း အရည်အသွေးကောင်းမွန်သည့် လျှပ်စစ်ဝန်ဆောင်မှုပေးနိုင်ရေးအတွက် စောင့်ကြည့်အကဲဖြတ်စနစ်များထားရှိပြီး ကြပ်မတ်ပေးသွားရန် ဖြစ်ပါကြောင်းဖြင့် ပြောကြားသည်။

ယင်းနောက် အမျိုးသားလျှပ်စစ်ဓာတ်အားရရှိရေး အမှုဆောင်ကော်မတီ ဥက္ကဋ္ဌ ပြည်ထောင်စုဝန်ကြီး ဦးခင်မောင်ဝိုးက အမျိုးသားလျှပ်စစ်ဓာတ်အားရရှိရေး စီမံကိန်းကို ကဏ္ဍစီမံချက်အပြင် ဒေသန္တရစီမံချက်နှင့်လည်း လိုက်လျောညီထွေ အသုံးပြုနိုင်မည့် စီမံချက်ဖြစ်ရန် ဆောင်ရွက်နေမှု၊ လျှပ်စစ်ဓာတ်အား မရရှိသေးသည့် ဒေသများအား လျှပ်စစ်ဓာတ်အား ပေးနိုင်မည့် နည်းလမ်းများ၊ လိုအပ်သည့် ရင်းနှီးမြှုပ်နှံငွေ၊ ဓာတ်အားစနစ်မှ ဆက်သွယ်ပေးမည့် ကျေးရွာများ ရွေးချယ်မှုတွင် သက်ဆိုင်ရာတိုင်းဒေသကြီးနှင့် ပြည်နယ်အစိုးရနှင့် ပူးပေါင်းဆောင်ရွက်ရမည့် အခြေအနေ၊ ဓာတ်အားခွဲရုံများ တည်ဆောက်မှုနှင့် တပ်ဆင်စရိတ်ကျခံရမည့် အခြေအနေ၊ နိုင်ငံတစ်ဝန်း လျှပ်စစ်မီးလင်းရေးအတွက် ကမ္ဘာ့ဘဏ်ချေးငွေဖြင့် လျှပ်စစ်မီးလင်းရေး ဆောင်ရွက်သွားမည့် အစီအမံများကို ရှင်းလင်းတင်ပြသည်။

ဆက်လက်၍ အမျိုးသားလျှပ်စစ်ဓာတ်အားရရှိရေး အမှုဆောင်ကော်မတီ ဒုတိယ ဥက္ကဋ္ဌ ပြည်ထောင်စုဝန်ကြီး ဦးအုန်းမြင့်က ကျေးလက်နေပြည်သူများ လျှပ်စစ်မီးရရှိရေး၊ မဟာဓာတ်အားလိုင်းပြင်ပ လျှပ်စစ်မီးလင်းရေးလုပ်ငန်းများအား ကာလတို၊ ကာလရှည်စီမံကိန်းများ ရေးဆွဲဆောင်ရွက်နေမှု၊ မြန်မာနိုင်ငံတွင် ကျေးရွာပေါင်း ၆၃၈၉၉ ရွာရှိသည့်အနက် ၂၉၀၁၈ ရွာခန့်တွင် လျှပ်စစ်မီးရရှိမှုနှင့် ၃၄၈၈၁ ရွာမှာ လျှပ်စစ်မီးလင်းရေး ဆောင်ရွက်ပေးရန် ကျန်ရှိမှု၊ ပြန်လည်ပြည့်ဖြိုးမြဲစွမ်းအင်ကို အသုံးပြု၍ ကျေးလက်မီးလင်းရေးလုပ်ငန်းများကို ဘဏ္ဍာနှစ်များအလိုက် အကောင်အထည်ဖော်ဆောင်ရွက်နေမှု၊ အမျိုးသားလျှပ်စစ်ဓာတ်အား ရရှိရေးစီမံချက်ကို အကောင်အထည်ဖော်ရာတွင် မွေးမြူရေး၊ ရေလုပ်ငန်းနှင့် ကျေးလက်ဒေသဖွံ့ဖြိုးရေးဝန်ကြီးဌာနအနေဖြင့် မဟာဓာတ်အားလိုင်းပြင်ပ လျှပ်စစ်မီးလင်းရေးလုပ်ငန်းများအား တာဝန်ယူ ဆောင်ရွက်သွားမည့် အစီအမံများကို ရှင်းလင်းတင်ပြသည်။

ယင်းနောက် အမှုဆောင်ကော်မတီ အတွင်းရေးမှူး ဒုတိယဝန်ကြီး ဦးအောင်သန်းဦးက စီမံချက်အတွက် ကမ္ဘာ့ဘဏ်နှင့်ပူးတွဲ၍အလုပ်ရုံဆွေးနွေးပွဲများ ကျင်းပပြုလုပ်ထားရှိမှု၊ စီမံချက်အရ လျှပ်စစ်ဓာတ်အားရရှိနိုင်မှု၊ မဟာဓာတ်အားလိုင်းမှ ဓာတ်အားဆက်သွယ်ပေးနိုင်မှု၊ စီမံချက် အကောင်အထည်ဖော်ရန်လိုအပ်သော ရင်းနှီးမြှုပ်နှံမှု၊ ၂၀၁၅-၂၀၁၆ မှ ၂၀၂၉-၂၀၃၀ အထိ ဘဏ္ဍာရေးနှစ်များအလိုက် လျှပ်စစ်ဓာတ်အား တိုးချဲ့ဆက်သွယ်ပေးနိုင်မည့် အခြေအနေ၊ ကမ္ဘာ့ဘဏ်ချေးငွေ အမေရိကန်ဒေါ်လာ သန်း ၃၁၀ ဖြင့် ဓာတ်အားစနစ်မှ တိုးချဲ့ဓာတ်အားပေးမည့် လုပ်ငန်းစဉ်များ၊ ဓာတ်အားစနစ်မှ ဆက်သွယ်ပေးမည့် ဦးစားပေးအဆင့် သတ်မှတ်ချက်များ၊ ဓာတ်အားစနစ်မှ ဓာတ်အားဆက်သွယ်ပေးရန် အချိန်ကြာမြင့်မည့်ဒေသများသို့ ကြိုတင်ဓာတ်အားပေးရန် ဆောင်ရွက်မည့်လုပ်ငန်းစဉ်များကိုလည်းကောင်း၊ တွဲဖက်အတွင်းရေးမှူး ဒုတိယဝန်ကြီး ဦးတင်ငွေက ကမ္ဘာ့ဘဏ်ချေးငွေ အမေရိကန်ဒေါ်လာ သန်း ၉၀ ဖြင့် မဟာဓာတ်အားလိုင်းပြင်ပတွင် ဆောင်ရွက်မည့် ဓာတ်အားစနစ်လုပ်ငန်းများ၊ နည်းပညာအကူအညီ အထောက်အပံ့ပေးမှုများ၊ စီမံကိန်းဧရိယာ ရွေးချယ်မှု၊ အဖွဲ့အစည်းများ ဖွဲ့စည်းဆောင်ရွက်ထားရှိမှု လုပ်ငန်းစဉ်များကို လည်းကောင်း ရှင်းလင်းတင်ပြသည်။

ဆက်လက်၍ ပြည်ထောင်စုဝန်ကြီး ဦးဇေယျာအောင်က လျှပ်စစ်ဓာတ်အား တိုးချဲ့ရယူဖြန့်ဖြူးနိုင်မည့် အခြေအနေများကို လည်းကောင်း၊ ပြည်ထောင်စုဝန်ကြီး ဦးမောင်မြင့်က လျှပ်စစ်ဓာတ်စွမ်းအင်တိုးတက်ရရှိရေးဆောင်ရွက်မှုနှင့် ဆက်လက်ဆောင်ရွက်သွားမည့် အခြေအနေများကိုလည်းကောင်း၊ ပြည်ထောင်စုဝန်ကြီး ဦးဝင်းရှိန်က လျှပ်စစ်စီမံကိန်းများနှင့်ပတ်သက်သည့် ဘဏ္ဍာငွေဆိုင်ရာ ကိစ္စရပ်များကို လည်းကောင်း၊ ပြည်ထောင်စုဝန်ကြီး ဒေါက်တာကိုကိုဦးက အမျိုးသားဓာတ်အားပြင်ပစနစ် လျှပ်စစ်ဆိုင်ရာ ကျွမ်းကျင်မှုနှင့် စွမ်းရည်မြှင့်တင်မှု အခြေအနေများကိုလည်းကောင်း ရှင်းလင်းတင်ပြကြသည်။

ထို့နောက် ဒုတိယသမ္မတက ဆွေးနွေးတင်ပြချက်များအပေါ် သုံးသပ်ဆွေးနွေးပြီး ကဏ္ဍအလိုက်စီမံချက်များနှင့် စီမံကိန်းများကို စနစ်တကျ အကောင်အထည်ဖော် ဆောင်ရွက်ရန်လိုအပ်ကြောင်း၊ လုပ်ဆောင်ချက်များသည် ရိုးရှင်းရမည်ဖြစ်ပြီး ထိရောက်စွာ စောင့်ကြည့်အကဲဖြတ်သည့်စနစ်နှင့် တာဝန်ယူမှု၊ တာဝန်ခံမှုရှိရန် လုပ်ဆောင်ချက်များကို အစီရင်ခံစာနှင့် ပြန်တမ်းစနစ်များဖြင့် ထားရှိဆောင်ရွက်သွားရန် လိုအပ်ကြောင်း ပြောကြားသည်။

(သတင်းစဉ်)

ဒေါ်လာ သန်း ၃၃၀ ကုန်ကျမည့် သီလဝါအထူးစီးပွားရေးဇုန် တိုးချဲ့ရေးစီမံကိန်း ၂၀၁၆ ခုနှစ် နွေရာသီတွင် ပြီးမြောက်မည်

နေပြည်တော် စက်တင်ဘာ ၂၁

သီလဝါ အထူးစီးပွားရေးဇုန်အတွင်းရှိ စက်မှုဥယျာဉ်မြို့တော်သည် မြန်မာနှင့်ဂျပန်တို့ အကောင်အထည်ဖော်ဆောင်ရွက်နေသော စီးပွားရေးလုပ်ငန်းကြီးတစ်ရပ်ဖြစ်ပြီး အဆိုပါစီမံကိန်းတွင်ပါဝင်သည့် ပြည်သူပိုင်နှင့် ပုဂ္ဂလိကပိုင်ကုမ္ပဏီများမှာ ယခုအခါ ယင်းစက်မှုဥယျာဉ်မြို့တော်၏ အရွယ်အစားကို သုံးဆတိုးချဲ့ရန် သဘောတူညီမှုရရှိခဲ့ပြီးဖြစ်ကြောင်း နစ်ခဲအိ အေးရှန်းရီဗျူးတွင် ရေးသားဖော်ပြထားသည်။

ယင်းစက်မှုဥယျာဉ်မြို့တော်ရှိ မြေဧရိယာ ဟက်တာ ၄၀၀ ထဲမှ ၇၀ ရာခိုင်နှုန်းကို လုပ်ငန်းရှင်များအားခွဲဝေပေးလိုက်ပြီးဖြစ်သည်။ အဆိုပါလုပ်ငန်းရှင်များအနေဖြင့် တိုးချဲ့ရေးစီမံကိန်းအရ မူလစက်မှုဇုန်အနီးတွင် နောက်ထပ်ဟက်တာ ၇၀၀ ကို စတင်ဖော်ထုတ်နေကြပြီဖြစ်သည်။ မြေယာတိုးချဲ့ဖော်ထုတ်မှု၏ ကုန်ကျစရိတ်မှာ ဒေါ်လာ သန်း ၃၃၀ ကုန်ကျဖွယ်ရှိသည်ဟု ဆိုသည်။ ယင်းမြေယာတိုးချဲ့ဖော်ထုတ်ရေးဆိုင်ရာ နားလည်မှုစာချွန်လွှာတစ်ရပ်ကို ဂျပန်ကုမ္ပဏီ သုံးခု၊ မြန်မာကုမ္ပဏီ ကိုးခု၊ မြန်မာအစိုးရနှင့် ဂျပန်နိုင်ငံတကာ ကော်ပိုရေးရှင်းအေဂျင်စီ (JICA) တို့က စက်တင်ဘာလကုန်တွင် လက်မှတ်ရေးထိုးကြမည်ဖြစ်သည်။

ရန်ကုန်မြို့တောင်ဘက် ကီလို ၂၀ ကွာဝေးသည့် သီလဝါစက်မှုဥယျာဉ်မြို့တော်ဖော်ထုတ်မှုမှာ ၂၀၁၆ ခုနှစ် နွေရာသီတွင် ပြီးမြောက်မည်ဟု ရည်မှန်းထားကြောင်းနှင့် ယင်းစက်မှုဥယျာဉ်မြို့တော်တွင် မြန်မာနိုင်ငံ အပါအဝင် နိုင်ငံ ၁၀ နိုင်ငံကျော်မှ ကုမ္ပဏီများ လုပ်ငန်းလည်ပတ်ကြမည်ဖြစ်ကြောင်း သိရသည်။

မြန်မာနိုင်ငံသည် ၂၀၁၁ ခုနှစ်မှစ၍ အသွင်ကူးပြောင်းရေးနှင့်အတူ ပြုပြင်ပြောင်းလဲမှုများ ဆောင်ရွက်လျက်ရှိရာတွင် စီးပွားရေးဖွံ့ဖြိုးတိုးတက်မှုအတွက် ပြည်ပရင်းနှီးမြှုပ်နှံသူများကို ဖိတ်ခေါ်ခဲ့ရာ ပြည်ပရင်းနှီးမြှုပ်နှံမှု များစွာဝင်ရောက်လာခဲ့ကြောင်း၊ ယင်းတို့အနက် သီလဝါစက်မှု မြို့တော်သည် ပြည်ပရင်းနှီးမြှုပ်နှံမှုများထဲက တစ်ခုအပါအဝင်ဖြစ်ကြောင်း ဆိုသည်။

(ဝရဇိန်)

✻ မြန်မာနိုင်ငံမှ

ဒေါ်လာနှင့်လဲလှယ်ရာတွင် မြန်မာကျပ်ငွေ၏တန်ဖိုးမှာ ၂၀ ရာခိုင်နှုန်းကျဆင်းခဲ့ကြောင်းဆိုသည်။

နိုင်ငံ၏လိုင်ငွေပြေမှုမှာ ဂျီဒီပီ ၃ ရာခိုင်နှုန်းရှိသည်ဟု ခန့်မှန်းထားခဲ့သော်လည်း ဆက်သွယ်ရေးနှင့် သဘာဝဓာတ်ငွေ့ကုမ္ပဏီများမှ ရငွေကို ထည့်သွင်းတွက်ချက်ခြင်းမပြုပါက အမှန်တကယ်လိုင်ငွေပြေမှုမှာ ၅ ဒသမ ၅ ရာခိုင်နှုန်းနီးပါးရှိခဲ့ကြောင်း၊ မြန်မာနိုင်ငံအနေဖြင့် ပြုပြင်ပြောင်းလဲမှုများ ထပ်မံ၍မလုပ်ဆောင်ပါက သွင်းကုန်သုံးလတာလောက်သာ ဆောင်ရွက်နိုင်သည့်ပမာဏရှိသော ၎င်း၏အရန်နိုင်ငံခြားငွေများ ထိခိုက်ပွန်းပဲ့လာနိုင်ကြောင်း၊ မြန်မာနိုင်ငံ၏ ငွေကြေးဖောင်းပွမှုသည် ၁၃ ရာခိုင်နှုန်းအထိ ရောက်ရှိနိုင်ပြီး စာရင်းရှင်အပ်ငွေဆိုင်ရာ လိုင်ငွေပြမှုမှာလည်း ဂျီဒီပီ၏ ကိုးရာခိုင်နှုန်းခန့်ရောက်ရှိလာနိုင်ကြောင်း၊ မည်သို့ပင်ဆိုစေကာမူ မြန်မာနိုင်ငံ၏ စီးပွားရေးသည် ယခုနှစ်အတွင်း ၈ ဒသမ ၅ ရာခိုင်နှုန်းတိုးတက်လာမည်ဟု ခန့်မှန်းရကြောင်း IMF က ဆိုသည်။

ဆီးရီးယားနိုင်ငံတွင် ရုရှားတပ်ဖွဲ့များ ဖြည့်တင်းရေး အစ္စရေးဝန်ကြီးချုပ်နှင့် သမ္မတပူတင်ဆွေးနွေးမည်

ကျေရူဆလင် စက်တင်ဘာ ၂၁

အစ္စရေးဝန်ကြီးချုပ် ဘင်ဂျမင်နေတန်ရာဟုက ဆီးရီးယားနိုင်ငံတွင် ရုရှားတပ်ဖွဲ့များ ထပ်မံအင်အား ဖြည့်တင်းမည့်အစီအစဉ်နှင့်ပတ်သက်ပြီး ရုရှားသမ္မတ ဗလာ ဒီမာပူတင်နှင့် တွေ့ဆုံဆွေးနွေးရန် ရုရှားနိုင်ငံ မော်စကိုမြို့သို့ ထွက်ခွာသွားခဲ့ကြောင်း သတင်းများအရ သိရသည်။

အစ္စရေးနိုင်ငံ၏ အဓိကရန်သူအဖွဲ့အစည်းဖြစ်သည့် ဟဇီဘိုလာအဖွဲ့မှ အဆင့်မြင့်လက်နက်များသုံးစွဲမှုကို ရပ်ဆိုင်းရန်၊ ဆီးရီးယားနယ်စပ်တစ်လျှောက်ရှိ အစ္စရေးနယ်မြေများစီးနင်းတိုက်ခိုက်ခံရမှုများကို တန်ပြန်ခုခံကာကွယ်ရန်နှင့် ဆီးရီးယားနိုင်ငံအတွင်းရှိ စစ်သွေးကြွများအား တိုက်ခိုက်ချေမှုန်းရန် အစ္စရေးလေကြောင်းပါဝင်ပူးပေါင်းမည့်ကိစ္စရပ်များကို ခေါင်းဆောင်နှစ်ဦးတို့ ဆွေးနွေးကြမည်ဖြစ်ကြောင်း 'ဟာရာဇတ်'နေ့စဉ်သတင်းစာက ဖော်ပြထားသည်။

ဆီးရီးယားနိုင်ငံတွင် ရုရှားတပ်ဖွဲ့များအင်အား ဖြည့်တင်းမှုသည် ဟဇီဘိုလာအဖွဲ့အပါအဝင် အခြားသောစစ်သွေးကြွအဖွဲ့များအတွက် အင်အားကောင်းသွားနိုင်ဖွယ်ရှိမှုကို အစ္စရေးနိုင်ငံက စိုးရိမ်နေကြောင်း ဝန်ကြီးချုပ်ရုံး၏ ထုတ်ပြန်ချက်တစ်ရပ်တွင် ဖော်ပြထားသည်။ ဟဇီဘိုလာအဖွဲ့သည် ဆီးရီးယားနှင့် အီရန်နိုင်ငံတို့မှ ထောက်ပံ့ကူညီမှုများ ရယူနေသည့်အဖွဲ့ဖြစ်သည်။

ဆီးရီးယားစစ်ပွဲလေးနှစ်တာကာလလုံး ရုရှားနိုင်ငံသည် ဆီးရီးယားသမ္မတဘာရှာ အာဆက်ကို ထောက်ခံအားပေးမှုများပြုလုပ်ခဲ့သည့်အတွက် အနောက်နိုင်ငံများက ရုရှားနိုင်ငံကို ရှုတ်ချဝေဖန်ကြသည်။ ဆီးရီးယားနိုင်ငံတွင် အိုင်အက်စစ်သွေးကြွများကို တိုက်ခိုက်ချေမှုန်းရန် ရုရှားကတပ်ဖွဲ့များကို အင်အားဖြည့်တင်းခြင်းဖြစ်သည်ဟု ရုရှားသမ္မတက ဆိုသည်။

ရုရှားနိုင်ငံက ယခုနှစ်ဧပြီလတွင် အီရန်နိုင်ငံကို အက်စ်-၃၀၀ ဒုံးကျည်များ ရောင်းချရန်စာချုပ်ချုပ်ဆိုမည်ဟု ကြေညာခဲ့သည့်အတွက် အစ္စရေးနှင့်ရုရှား ဆက်ဆံရေး တင်းမာမှုများရှိခဲ့သည်။

၂၀၁၃ ခုနှစ် နိုဝင်ဘာလတွင် အစ္စရေးဝန်ကြီးချုပ်က မော်စကိုသို့ နောက်ဆုံးအကြိမ် သွားရောက်ခဲ့ပြီး ရုရှားဝန်ကြီးချုပ်နှင့် တွေ့ဆုံခဲ့သည်။

ဆင်ဟွာ။

တရုတ်တွင် ကလေးမွေးဖွားနှုန်းကျဆင်းသည့်အတွက် ကျောင်းအပ်နှံမှုလျော့ကျ

ပေကျင်း စက်တင်ဘာ ၂၁

တရုတ်နိုင်ငံတွင် လွန်ခဲ့သည့် ဆယ်စုနှစ်များအတွင်း ကလေးမွေးဖွားနှုန်း ကျဆင်းနေခဲ့သည့်အတွက် မူလတန်းနှင့် အလယ်တန်းအဆင့် ကျောင်းအပ်နှံမှုအရေအတွက် လျော့ကျလျက်ရှိသည်ဟု စက်တင်ဘာ ၂၁ ရက်တွင် ထုတ်ပြန်သည့် လေ့လာမှုစစ်တမ်းတစ်ခုအရ သိရသည်။

အဆိုပါ လေ့လာမှုစစ်တမ်းကို တရုတ်နိုင်ငံ၏ အကြီးမားဆုံးပညာရေးဝက်ဘ်ဆိုက် www.eol.cn က ထုတ်ပြန်ခဲ့ခြင်းဖြစ်ပြီး မူလတန်းအဆင့် ကျောင်းအပ်နှံမှုမှာ ၁၉၉၇ ခုနှစ်တွင် ၂၅ သန်းရှိခဲ့ပြီး ၂၀၁၄ ခုနှစ်တွင် ၁၆ ဒသမ ၅၈ သန်းအထိ လျော့ကျသွားခဲ့သည်ဟု ဆိုသည်။ အလားတူ ၁၉၉၇ ခုနှစ်တွင် အလယ်တန်းအဆင့် ကျောင်းအပ်နှံမှုမှာ ၂၂ ဒသမ ၆၃ သန်းရှိခဲ့ပြီး ၂၀၁၄ ခုနှစ်တွင် ၁၄ ဒသမ ၄၈ သန်းသာရှိခဲ့သည်။ ယင်းကဲ့သို့ ကျောင်းအပ်နှံမှုလျော့ကျရခြင်းမှာ မွေးဖွားနှုန်းကျဆင်းခြင်းကြောင့်ဖြစ်သည်ဟု လေ့လာမှုစစ်တမ်းက မှတ်ချက်ပြုသည်။

၁၉၉၀ ခုနှစ်များတွင် တရုတ်နိုင်ငံ၌ နှစ်စဉ် ကလေးအရေအတွက် သန်း ၂၀ ကျော်မွေးဖွားခဲ့သော်လည်း ယခုအခါ ၁၆ သန်း ဝန်းကျင်နှင့်သာ မွေးဖွားသည်။ တရုတ်လူဦးရေ အဖွဲ့အစည်း၏ အဆိုအရ ကလေးမွေးဖွားမှုအနည်းဆုံးနှစ်မှာ ၂၀၀၆ ခုနှစ်ဖြစ်ပြီး ၁၅ ဒသမ ၈ သန်းဖြစ်သည်ဟု သိရသည်။

ဆင်ဟွာ။

ဂျက်လေယာဉ် အမျိုးအစားသစ် တရုတ်နှင့် ရုရှားပူးတွဲထုတ်လုပ်မည်

ပေကျင်း စက်တင်ဘာ ၂၁

ယခုနှစ်မကုန်မီမှာပင် ကိုယ်ထည်အရွယ်အစားကြီးမားသော ဂျက်လေယာဉ်ပုံ အမျိုးအစားသစ် တစ်မျိုးကို သုတေသနပြု ထုတ်လုပ်သွားရန် သဘောတူညီချက် တစ်ရပ်ကို တရုတ်နှင့် ရုရှားနိုင်ငံတို့ သဘောတူညီချက် လက်မှတ်ရေးထိုးကြမည်ဖြစ်ကြောင်း ချိုင်းနားဒေလီ သတင်းစာအား ကိုးကား၍ ဒေသဆိုင်ရာ သတင်းဌာနများက စက်တင်ဘာ ၂၁ ရက်တွင် သတင်းထုတ်ပြန်သည်။

ရုရှား နိုင်ငံပိုင်က ထိန်းချုပ်ယူနိုက်တက် လေယာဉ်ထုတ်လုပ်ရေးကော်ပိုရေးရှင်းနှင့် တရုတ်၏ နိုင်ငံပိုင် ကူးသန်းရောင်းဝယ်ရေးဆိုင်ရာ လေယာဉ်ထုတ်လုပ်ရေးကော်ပိုရေးရှင်းတို့သည် ၂၀၁၄ ခုနှစ်မေလမှစ၍ ဂျက်လေယာဉ် အမျိုးအစားသစ်ကို ပူးတွဲထုတ်လုပ်ရန် လေ့လာခဲ့ကြသည်။

လေယာဉ် ပူးတွဲထုတ်ရာတွင် အကျိုးအမြတ်ခွဲဝေယူရေးနှင့် တာဝန်ခွဲဝေရေးဆိုင်ရာ စည်းမျဉ်းများ ရေးဆွဲရန်လိုအပ်ပြီး လာမည့်နှစ်မတ်လထက် နောက်မကျဘဲ သဘောတူညီချက် မူကြမ်းပါ အသေးစိတ်အချက်အလက်များနှင့် ပတ်သက်၍ ဆုံးဖြတ်မည်ဖြစ်ကြောင်း ရုရှားယူနိုက်တက် လေယာဉ်ထုတ်လုပ်ရေးကော်ပိုရေးရှင်းနှင့် တရုတ်၏ နိုင်ငံပိုင် ကူးသန်းရောင်းဝယ်ရေးဆိုင်ရာ လေယာဉ်ထုတ်လုပ်ရေးကော်ပိုရေးရှင်းတို့သည် ၂၀၁၄ ခုနှစ်မေလမှစ၍ ဂျက်လေယာဉ် အမျိုးအစားသစ်ကို ပူးတွဲထုတ်လုပ်ရန် လေ့လာခဲ့ကြသည်။

ချိုင်းနားဒေလီ သတင်းစာ၏ အထက်ပါ ရေးသားဖော်ပြချက်နှင့် ပတ်သက်၍ တာဝန်ရှိသူများက မှတ်ချက်ပေးပြောကြားခြင်းမရှိပေ။

လောလောဆယ်ကာလတွင် ဥရောပ၏ အဲဘာတစ်ကုမ္ပဏီနှင့် အမေရိကန်ဘိုးအင်းကုမ္ပဏီတို့ကသာ ကိုယ်ထည်ကြီးမားသော လေယာဉ်များကို တည်ဆောက်လျက်ရှိကြသည်။ တရုတ်နှင့် ရုရှားတို့၏ ပူးတွဲ လေယာဉ်ထုတ်လုပ်ရေး စီမံကိန်းသည် ယင်းကုမ္ပဏီများနှင့် စျေးကွက်ယှဉ်ပြိုင်မှု မြင့်မားစေမည်ဖြစ်သည်။

ရိုက်တာ။

ဟားမားစ်အဖွဲ့၏ တိုက်ခိုက်မှုမှကာကွယ်ရန် အစ္စရေးစစ်ဘက်က ဒုံးကျည်ကာကွယ်ရေးစနစ်များဖြန့်ကြက်

ကျေရူဆလင် စက်တင်ဘာ ၂၁

လွန်ခဲ့သည့်ရက်သတ္တပတ်ကုန်က ဂါဇာကမ်းမြောင်ဒေသမှ စစ်သွေးကြွများက အစ္စရေးနိုင်ငံ တောင်ပိုင်းသို့ ဒုံးကျည်များဖြင့် ပစ်ခတ်တိုက်ခိုက်ခဲ့ပြီးနောက် အစ္စရေးက ဒုံးခွင်းဒုံးစနစ်နှစ်ခုကို ဖြန့်ကြက်ထားလိုက်ပြီဖြစ်ကြောင်း အစ္စရေး သတင်းမီဒီယာများက စက်တင်ဘာ ၂၀ ရက်တွင် ဖော်ပြသည်။

အစ္စရေးနိုင်ငံတောင်ပိုင်း မြို့များဖြစ်သည့်ဆီးဒရော့စ်နှင့်နီတီဗော့မြို့များကို ဒုံးကျည်ဖြင့် ပစ်ခတ်တိုက်ခိုက်မှုဖြစ်ပွားခဲ့ပြီးနောက် ဟားမားစ်တို့၏ ဒုံးကျည်ဘေးအန္တရာယ်မှ ကာကွယ်ရန်အတွက် ဒုံးကျည်ကာကွယ်ရေးစနစ်များကို ဖြန့်ကြက်ရခြင်းဖြစ်ကြောင်း အစ္စရေးသတင်းဌာနများက ဖော်ပြသည်။

စက်တင်ဘာ ၁၈ ရက် ညနေပိုင်းက ဂါဇာကမ်းမြောင်ဒေသမှ ပစ်ခတ်သော ဒုံးကျည်များသည် ဆီးဒရော့စ်မြို့နှင့် ပင်လယ်ဆိပ်ကမ်းမြို့ အက်ရ်ကီလွန်မြို့များသို့ ကျရောက်ခဲ့သည်။ ယင်းတို့အနက် ဒုံးကျည်တစ်စင်းသည် ဆီးဒရော့စ်မြို့မှနေ အိမ်တစ်လုံးအနီး၌ ကျရောက်ပေါက်ကွဲခဲ့ပြီး မော်တော်ယာဉ်တစ်စီး ပျက်စီးခဲ့ကြောင်း၊ ယင်းဖြစ်ရပ်၌ ထိခိုက်ဒဏ်ရာရသူ တစ်ဦးတစ်ယောက်မျှ မရှိကြောင်း သတင်းတွင် ဖော်ပြသည်။

ဟားမားစ်တို့၏ ဒုံးကျည်ပစ်လွှတ်တိုက်ခိုက်မှု ပေါ်ပေါက်ခဲ့ပြီးနောက် အစ္စရေးလေတပ် လေယာဉ်များက ဂါဇာဒေသတွင်းရှိ ဟားမားစ်အဖွဲ့၏ ပစ်မှတ်များကို စီးနင်းတိုက်ခိုက်ခဲ့သည်။ ယင်းလေကြောင်း စီးနင်းတိုက်ခိုက်မှုကြောင့် ထိခိုက်ဒဏ်ရာရသူ တစ်ဦးတစ်ယောက်မျှ မရှိပေ။ **ရိုက်တာ။**

အိုင်အက်စ် ချေမှုန်းရေးညွှန့်ပေါင်းအဖွဲ့တွင် ပါဝင်ရေး အမေရိကန် တိုက်တွန်းမှု ပါကစ္စတန်စဉ်းစားသုံးသပ်

အစ္စလမ္မာဘတ် စက်တင်ဘာ ၂၁

အိုင်အက်စ်စစ်သွေးကြွအဖွဲ့အား ချေမှုန်းတိုက်ခိုက်မည့် နိုင်ငံတကာ ညွှန့်ပေါင်းအဖွဲ့တွင် ပူးပေါင်းပါဝင်ရန် အမေရိကန်၏တိုက်တွန်းမှုကို ပါကစ္စတန်နိုင်ငံက စဉ်းစားသုံးသပ်လျက်ရှိကြောင်း တာဝန်ရှိသူများက စက်တင်ဘာ ၂၁ ရက်တွင် ပြောကြားကြသည်။

ဆာဟဲဒေသမှသည် တောင်အာရှဒေသအထိ နိုင်ငံများပါဝင်သော နိုင်ငံတကာမဟာမိတ်အဖွဲ့တွင် ပါကစ္စတန်နိုင်ငံပါဝင်ရန် အမေရိကန်ပြည်ထောင်စုက ကမ်းလှမ်းခဲ့ကြောင်း ပါကစ္စတန် နိုင်ငံခြားရေးရုံး ပြောရေးဆိုခွင့်ရှိသူ ကွာဇီခါလီလူလာက ပြောကြားသည်။

အိုင်အက်စ်အိုင်အက်စ် သို့မဟုတ် အိုင်အက်စ်အဖွဲ့သည် အယ်လ်ခိုင်ဒါအဖွဲ့မှ ခွဲထွက်အုပ်စုဖြစ်ပြီး အီရတ်နှင့် ဆီးရီးယားနိုင်ငံတို့၌ နယ်မြေအများအပြားကို သိမ်းပိုက်ထားသည်။

အိုင်အက်စ် ဆန့်ကျင်ရေး ညွှန့်ပေါင်းအဖွဲ့၌ ပါကစ္စတန်နိုင်ငံ ပါဝင်ခြင်းဖြင့် ပြည်တွင်း၌ ဆန့်ကျင်ကန့်ကွက်မှုများ ရှိလာနိုင်ကြောင်း၊ အထူးသဖြင့် နိုင်ငံရေးနှင့် ဘာသာရေးဆိုင်ရာ အဖွဲ့အစည်းများက အပြင်းအထန် ကန့်ကွက်လာနိုင်ကြောင်း လုံခြုံရေးတာဝန်ရှိသူတစ်ဦးက ပြောကြားသည်။

ပီတီအိုင်။

နိုင်ငံရေးပါတီများ၏ပြည်သူများသို့ စည်းရုံးဟောပြောချက်များ မြန်မာ့ရုပ်မြင်သံကြား၊ မြန်မာ့အသံရေဒီယိုနှင့် နိုင်ငံပိုင်သတင်းစာများမှ ထုတ်လွှင့်ဖော်ပြသွားမည်

နေပြည်တော် စက်တင်ဘာ ၂၁

မြိုတိုင်းရင်းသားပါတီနှင့် တိုင်းလိုင်(ရှမ်းနီ) အမျိုးသားများဖွံ့ဖြိုးတိုးတက်ရေးပါတီတို့၏ ပြည်သူများသို့ စည်းရုံးဟောပြောချက်များကို စက်တင်ဘာ ၂၂ ရက် ည ၇ နာရီတွင် မြန်မာ့ရုပ်မြင်သံကြား (MRTV)၊ လွှတ်တော်ရုပ်သံလိုင်း၊ MWD (Variety)၊ မြန်မာ့အသံရေဒီယိုနှင့် ရွှေ FM တို့မှ ထုတ်လွှင့်သွားမည်ဖြစ်ပြီး စက်တင်ဘာ ၂၃ ရက်ထုတ် နိုင်ငံပိုင်သတင်းစာများဖြစ်သော ကြေးမုံသတင်းစာနှင့် မြန်မာ့အလင်းသတင်းစာတို့၌ ဖော်ပြသွားမည်ဖြစ်ပါသည်။

နိုင်ငံရေးပါတီများအား တစ်နေ့လျှင် သုံးပါတီဖြင့် အလှည့်ကျ စည်းရုံးဟောပြောခွင့်ပြုလျက်ရှိရာတွင် ကရင်ဒီမိုကရက်တစ်ပါတီအနေဖြင့် လာရောက်ဟောပြောခြင်းမပြုခဲ့၍ ထုတ်လွှင့်ဖော်ပြနိုင်မှုမရှိခြင်းဖြစ်ပါကြောင်း အသိပေးအပ်ပါသည်။ **(သတင်းစဉ်)**

❍ မြန်မာမှ

ခရီးသည်များသည် ညနေပိုင်းတွင် သိမ်တော်ကြီးဘုရားသို့ သွားရောက်ဖူးမြော်ခဲ့ကြပြီး မြိတ်မြို့တွင် ညအိပ်ရပ်နားခဲ့ကြသည်။

စက်တင်ဘာ ၂၀ ရက် နံနက်ပိုင်းတွင် မြိတ်မြို့ရှိဘုရားများနှင့် မြို့မဈေး၊ တောကျောင်း၊ မင်းကျောင်း (ဘုန်းကြီးကျောင်း)၊ မြိတ် Shopping Center တို့ကို လည်ပတ်ကာ နေ့လယ်ပိုင်းတွင် မြိတ်မြို့မှ မောတောင်မြို့သို့ ဟိုတယ်နှင့် ခရီးသွားလာရေးညွှန်ကြားမှုဦးစီးဌာန၊ မြိတ်ရုံးခွဲမှ တာဝန်ခံအရာရှိနှင့်အတူ ယာဉ်တန်းများ ပြန်လည်ထွက်ခွာသွားကြောင်းနှင့် ညပိုင်းတွင် မောတောင်နယ်စပ်ဂိတ်မှ ထိုင်းနိုင်ငံသို့ ပြန်လည်ထွက်ခွာသွားခဲ့ကြောင်း သိရသည်။ **(ကြေးမုံ)**

✪ အာရှ ယူ-၁၉ မှ

မြန်မာယူ-၁၉ အသင်းသည် ခြေစစ်ပွဲယှဉ်ပြိုင်ရန်အတွက် စက်တင်ဘာ ၄ ရက်မှ စတင်ကာ ပဏာမကစားသမား ၃၄ ဦးဖြင့် စတင်ပြင်ဆင်ခဲ့ပြီး စက်တင်ဘာ ဒုတိယပတ်မှစတင်ကာ ကစားသမား ၂၃ ဦးသို့ လျှော့ချခဲ့သည်။ မြန်မာယူ-၁၉ အသင်းသည် ပြည်တွင်းကလပ်အသင်းများဖြစ်သည့် ဇေယျာရွှေမြေ၊ ရတနာပုံအသင်း အပါအဝင် မြန်မာယူ-၁၆ အသင်းတို့နှင့် ခြေစမ်းကစားခဲ့ပြီး ပြည်ပခြေစမ်းပွဲအဖြစ် စက်တင်ဘာ ၂၀ ရက်က ထိုင်း ယူ-၁၉ အသင်းနှင့် ခြေစမ်းကစားခဲ့ရာ ဂိုးမရှိသရေကျခဲ့သည်။ မြန်မာအသင်းယှဉ်ပြိုင်မည့် ခြေစစ်ပွဲအုပ်စု (G) ကို စက်တင်ဘာ ၂၈ ရက်မှ အောက်တိုဘာ ၆ ရက်အထိ ကျင်းပမည်ဖြစ်ပြီး မြန်မာအသင်းနှင့်အတူ ဗီယက်နမ်၊ ဟောင်ကောင်၊ တီမော၊ ဘရူနိုင်းအသင်းတို့ပါဝင်လျက်ရှိသည်။ မြန်မာအသင်းသည် ပြီးခဲ့သည့် အာဆီယံ ယူ-၁၉ ပြိုင်ပွဲတွင် ဗီယက်နမ်၊ တီမောအသင်းတို့နှင့် တွေ့ဆုံခဲ့ဖူးပြီး တီမောနှင့် သရေကျကာ ဗီယက်နမ်အသင်းကို ရှုံးနိမ့်ခဲ့သည်။ မြန်မာအသင်းအနေဖြင့် ခြေစစ်ပွဲအောင်မြင်ရေး အဓိကပြိုင်ဘက်အဖြစ် ဗီယက်နမ်အသင်းနှင့် ယှဉ်ပြိုင်ရမည်ဖြစ်သည်။

ခြေစစ်ပွဲအတွက် ပြင်ဆင်နေသည့် မြန်မာယူ-၁၉ အသင်းတွင် နည်းပြချုပ် ဂတ်ဖရိုင်းဒရစ်၊ လက်ထောက်နည်းပြ - ဦးညီညီလတ်နှင့် ဦးအောင်ခိုင်၊ ဂိုးနည်းပြ ဦးအောင်ကျော်ကျော်၊ အားကစားသမားများအဖြစ် ဂိုး-ဘုန်းသစ္စာမင်း၊ စိုးအာကာ၊ ဆန်းဆက်နိုင်၊ နောက်တန်း-သူရိန်စိုး၊ မြတ်မင်းသူ၊ ရဲမင်းသူ၊ စိုးမိုးထွန်း၊ ရဲရင့်အောင်၊ ကျော်သူထွန်း၊ ဇင်မျိုးထက်၊ ဝင်းမိုးကျော်၊ ချမ်းမြေ့ထွန်း၊ အလယ်တန်း-ကောင်းချစ်နိုင်၊ ထူးခန့်လွင်၊ စစ်မင်း၊ ဇင်ဖြိုးအောင်၊ နိုင်မင်းသူ၊ စျာနေရသူ၊ ဇော်ဝင်းထွန်း၊ ရှေ့တန်း-အောင်ဇင်ဖြိုး၊ ရွှေကို၊ အာကာနှင့် အောင်မိုးသူတို့ ပါဝင်ကြသည်။

လွှတ်တော်ကော်မတီများ ဖွံ့ဖြိုးတိုးတက်ရေးအလုပ်ရုံဆွေးနွေးပွဲ ဖွင့်ပွဲအခမ်းအနားကျင်းပ

နေပြည်တော် စက်တင်ဘာ ၂၁

ပြည်ထောင်စုလွှတ်တော်ရုံးနှင့် နိုင်ငံတကာအကူအညီပေးရေးအဖွဲ့များ ပူးပေါင်းစီစဉ်ကျင်းပသည့် လွှတ်တော်ကော်မတီများ ဖွံ့ဖြိုးတိုးတက်ရေး အလုပ်ရုံဆွေးနွေးပွဲ (Hluttaw Committees Development Workshop Series) ဖွင့်ပွဲအခမ်းအနားကို ယနေ့နံနက် ၉ နာရီခွဲတွင် နေပြည်တော်ရှိ လွှတ်တော်အဆောက်အအုံ ဇမ္ဗူသီရိဆောင် အစည်းအဝေးခန်းမကြီး၌ ကျင်းပသည်။

အဆိုပါ ဖွင့်ပွဲအခမ်းအနားသို့ ပြည်ထောင်စု လွှတ်တော်နာယက ပြည်သူ့လွှတ်တော်ဥက္ကဋ္ဌ သူရဦးရွှေမန်း၊ ပြည်ထောင်စုလွှတ်တော် ဒုတိယနာယက ပြည်သူ့လွှတ်တော် ဒုတိယဥက္ကဋ္ဌ ဦးနန္ဒကျော်စွာ၊ ပြည်သူ့လွှတ်တော် ဥပဒေရေးရာနှင့် အထူးကိစ္စရပ်များ လေ့လာဆန်းစစ်သုံးသပ်ရေးကော်မရှင်အဖွဲ့ဝင်များ၊ နိုင်ငံတကာအကူအညီပေးရေးအဖွဲ့များ ဖြစ်ကြသော UNDP, IPU, Australian Parliament, Parliament of Denmark, UK House of Commons တို့မှ တာဝန်ရှိသူများ၊ လွှတ်တော်ရုံးများမှ တာဝန်ရှိသူများ နှင့်ဝန်ထမ်းများ တက်ရောက်ကြသည်။

ရှေးဦးစွာ ကုလသမဂ္ဂဖွံ့ဖြိုးမှုအစီအစဉ်(UNDP) ၏ Chief Technical Advisor Mr. Warren Cahill က ပြင်ပပညာရှင်များကိုယ်စား လွှတ်တော်ကော်မတီဖွံ့ဖြိုးတိုးတက်ရေးအစီအစဉ်အကျဉ်းချုပ်နှင့် ရည်ရွယ်ချက်များကို ရှင်းလင်းတင်ပြသည်။

ထို့နောက် ပြည်ထောင်စုလွှတ်တော်နာယက ပြည်သူ့လွှတ်တော်ဥက္ကဋ္ဌ သူရဦးရွှေမန်းက အမှာစကားပြောကြားသည်။

ဖွင့်ပွဲ အခမ်းအနားအပြီးတွင် ပြည်ထောင်စုလွှတ်တော် နာယကသည် တာဝန်ရှိသူများနှင့်အတူ ဇမ္ဗူသီရိဆောင် ဒုတိယထပ်ရှိ မြန်မာ့လွှတ်တော် လေ့လာသင်ကြားရေးဗဟိုဌာန၌ ခင်းကျင်းပြသထားသော လွှတ်တော်အရည်အသွေးမြှင့်တင်ရေးဆိုင်ရာ ဆောင်ရွက်ချက်များ၊ လွှတ်တော်ရုံးအသီးသီးမှ ဝန်ထမ်းများ၏ အင်္ဂလိပ်စာအရည်အသွေးမြှင့်တင်ရေးသင်တန်းနှင့် ကွန်ပျူတာအသုံးချသင်တန်းများ ဖွင့်လှစ်သင်ကြားနေမှုတို့ကို လေ့လာကြည့်ရှုအားပေးသည်။

လွှတ်တော်ကော်မတီများ ဖွံ့ဖြိုးတိုးတက်ရေးအလုပ်ရုံဆွေးနွေးပွဲကို စက်တင်ဘာ ၂၁ ရက်မှ အောက်တိုဘာ ၉ ရက်အထိ ရက်သတ္တ သုံးပတ်ကြာကျင်းပမည်ဖြစ်ရာ နိုင်ငံတကာ လွှတ်တော်များမှ ကော်မတီဆိုင်ရာ ပညာရှင်ရှစ်ဦးတို့က ဆွေးနွေးပို့ချမည်ဖြစ်ပြီး လွှတ်တော်ရုံးများ ကော်မတီဝန်ထမ်း စုစုပေါင်း ၁၇၃ ဦး တက်ရောက်လေ့လာဆွေးနွေးကြမည်ဖြစ်ကြောင်း သိရသည်။ **(သတင်းစဉ်)**

မြန်မာ့တပ်မတော် ချစ်ကြည်ရေးကိုယ်စားလှယ်အဖွဲ့ တရုတ်ပြည်သူ့သမ္မတနိုင်ငံသို့ ချစ်ကြည်ရေးခရီးထွက်ခွာ

နေပြည်တော် စက်တင်ဘာ ၂၁

ဒုတိယတပ်မတော်ကာကွယ်ရေးဦးစီးချုပ် ကာကွယ်ရေးဦးစီးချုပ် (ကြည်း) ဒုတိယဗိုလ်ချုပ်မှူးကြီးစိုးဝင်းနှင့်အဖွဲ့သည် တရုတ်ပြည်သူ့သမ္မတနိုင်ငံ တရုတ်ပြည်သူ့လွတ်မြောက်ရေးတပ်မတော် ဒုတိယစစ်ဦးစီးချုပ် Admiral Sun Jiangou ၏ဖိတ်ကြားချက်အရ ချစ်ကြည်ရေးခရီးသွားရောက်ရန်အတွက် စက်တင်ဘာ ၂၀ ရက် ည ၁၁ နာရီ မိနစ် ၅၀ တွင် ရန်ကုန်အပြည်ပြည်ဆိုင်ရာလေဆိပ်မှ လေကြောင်းခရီးဖြင့် တရုတ်ပြည်သူ့သမ္မတနိုင်ငံသို့ ထွက်ခွာကြသည်။

ဒုတိယတပ်မတော်ကာကွယ်ရေးဦးစီးချုပ်နှင့်အဖွဲ့အား ရန်ကုန်တိုင်းစစ်ဌာနချုပ် တိုင်းမှူး ဗိုလ်မှူးချုပ်မျိုးဇော်သိန်းနှင့် တပ်မတော်အရာရှိကြီးများ၊ မြန်မာနိုင်ငံဆိုင်ရာ တရုတ်နိုင်ငံ သံအမတ်ကြီး မစ္စတာ ဟုန်လျန်နှင့် တာဝန်ရှိသူများက လေဆိပ်တွင် ပို့ဆောင်နှုတ်ဆက်ကြသည်။

ဒုတိယတပ်မတော်ကာကွယ်ရေးဦးစီးချုပ်နှင့်အတူ အဖွဲ့ဝင်များအဖြစ် ကာကွယ်ရေးဦးစီးချုပ်ရုံး (ကြည်း)မှ ဒုတိယဗိုလ်ချုပ်ကြီးရာပြည့်၊ နေပြည်တော် တိုင်းစစ်ဌာနချုပ် တိုင်းမှူး ဗိုလ်မှူးချုပ်မိုးမြင့်ထွန်းနှင့် တပ်မတော်အရာရှိကြီးများ လိုက်ပါသွားကြကြောင်း သတင်းရရှိသည်။ **(မြဝတီ)**

အောက်တိုဘာလကုန်၌ လျှပ်စစ်ရထား စမ်းသပ်ပြေးဆွဲမည်

ရန်ကုန် စက်တင်ဘာ ၂၁

ရထားပို့ဆောင်ရေးဝန်ကြီးဌာနက မြန်မာနိုင်ငံတွင် ပထမဦးဆုံးပြေးဆွဲမည့် တင်ဒါစနစ်ဖြင့် ဝယ်ယူတင်သွင်းထားသော ကမ်းနားလမ်းပိုင်းပြေးဆွဲမည့် လျှပ်စစ်ရထား (Tram Rail) ပြေးဆွဲတော့မည်ဖြစ်ရာ အောက်တိုဘာလကုန်ပိုင်း၌ ရထားလုပ်ငန်းအားလုံး ပြီးစီးမည်ဖြစ်ပြီး လျှပ်စစ်ရထားစမ်းသပ်ပြေးဆွဲမှုကို ဆောင်ရွက်တော့မည်ဖြစ်သည်။

ထို့အတွက်ကြောင့် သြဂုတ် ၂၀ ရက်က ဂျပန်နိုင်ငံမှ အပြည်ပြည်ဆိုင်ရာသီလဝါဆိပ်ကမ်းသို့ ရောက်ရှိခဲ့သည့် မြန်မာ့မီးရထား၊ ဝါးတန်းကုန်ရုံ၌ ထားရှိဆောင်ရွက်နေသော ကမ်းနားလမ်းပိုင်းလျှပ်စစ်ရထား ပြေးဆွဲမှုလုပ်ငန်းခွင်ကို ရထားပို့ဆောင်ရေးဝန်ကြီးဌာန ဒုတိယဝန်ကြီး ဦးမြင့်သိန်းက ယနေ့နံနက်ပိုင်းတွင် လာရောက်ကြည့်ရှုစစ်ဆေးခဲ့ပြီး လုပ်ငန်းခွင်လိုအပ်ချက်များကို မှာကြားခဲ့သည်။

လျှပ်စစ်ရထားပြေးဆွဲရန်အတွက် ပို့ဆောင်ရေးဝန်ကြီးဌာန၊ ရထားပို့ဆောင်ရေးဝန်ကြီးဌာန၊ လျှပ်စစ်စွမ်းအားဝန်ကြီးဌာန၊ ရန်ကုန်တိုင်းဒေသကြီးအစိုးရအဖွဲ့၊ မြန်မာ့စီးပွားရေးကော်ပိုရေးရှင်း၊ Asia World တို့မှ သက်ဆိုင်ရာဌာနဆိုင်ရာများနှင့် ညှိနှိုင်းဆောင်ရွက်လျက်ရှိသည်။ လက်ရှိအနေအထားအရ ရထားလမ်းပိုင်းတွင် လျှပ်စစ်ဓာတ်အားအသုံးပြုရန်အတွက် လျှပ်စစ်ဓာတ်တိုင်များ ခိုတ်ဆက်ဆောင်ရွက်မှုမှာ Phase 1 အပိုင်း၌ ၅၀ ရာခိုင်နှုန်းဆောင်ရွက်ပြီးစီးနေပြီဖြစ်ပြီး ဆက်လက်ဆောင်ရွက်လျက်ရှိကာ တိုင်များစိုက်ပြီးလျှင် လျှပ်စစ်ဓာတ်အားကြိုးများ ဆက်လက်ဆောင်ရွက်ရန် စီစဉ်ထားသည်။

DC 600 V လျှပ်စစ်ဓာတ်အားဖြင့် DC Motor များကို လည်စေခြင်းဖြင့် လျှပ်စစ်ရထားကို မောင်းနှင်အသုံးပြုသွားမည်ဖြစ်ပြီး လျှပ်စစ်ရထား ပြေးဆွဲရာတွင် ရန်ကုန်မြို့တော်စည်ပင်သာယာရေးကော်မတီ၊ မြန်မာ့ဆိပ်ကမ်းအာဏာပိုင်၊ Asia World တို့နှင့် ပေါင်းစပ်ညှိနှိုင်းဆောင်ရွက်လျက်ရှိကြောင်း မြန်မာ့မီးရထားလုပ်ငန်းမှ သိရသည်။

လျှပ်စစ်ရထားပြေးဆွဲရာတွင် နေ့စဉ် ထိန်းသိမ်းပြုပြင်စစ်ဆေးခြင်းလုပ်ငန်းများ ဆောင်ရွက်ရန်အတွက် LOCO SHED DEPOT ကို ဝါးတန်းကုန်ရုံ၌ ဆောက်လုပ်လျက်ရှိရာ စက်တင်ဘာ ၃၀ ရက်တွင် အပြီးသတ်ဆောင်ရွက်တော့မည်ဖြစ်ပြီး လျှပ်စစ်ရထားပြေးဆွဲရန်အတွက် ထရန်စဖော်မာ နေရာအထိုင်ချထားမည့် ဓာတ်အားခွဲရုံ အဆောက်အအုံ (SUBSTATION) ဆောက်လုပ်ပြီးစီးမှုမှာလည်း လက်ရှိအနေအထားအရ ရာနှုန်းပြည့်ဆောက်လုပ်ပြီးစီးပြီဖြစ်ကာ ထရန်စဖော်မာနှင့် ဆက်စပ်ပစ္စည်းများမှာလည်း ယခုလကုန်ပိုင်းရောက်ရှိမည်ဖြစ်ပြီး ဆက်လက်တပ်ဆင်ဆောင်ရွက်သွားမည်ဖြစ်သည်။ ၆ ဒသမ ၆ KV လျှပ်စစ်ဓာတ်အားကို ကမ်းနားလမ်းရှိ မော်တင်ဓာတ်အားခွဲရုံမှ ရယူဆောင်ရွက်သွားမည်ဖြစ်ပြီး လက်ရှိလျှပ်စစ်ရထားပြေးဆွဲရေးအတွက် လိုအပ်သောစက်ပစ္စည်းအစိတ်အပိုင်းများကို တပ်ဆင်ဆောင်ရွက်ပြီးဖြစ်သည်။

လက်ရှိအနေအထားအရ အဆိုပါလျှပ်စစ်ရထားပြေးဆွဲခြင်းသည် ၁၉၀၄ ခုနှစ်က မြန်မာနိုင်ငံတွင် လျှပ်စစ်ရထား စတင်ပြေးဆွဲခဲ့ပြီးနောက်ပိုင်း ပထမဦးဆုံးအကြိမ် ပြန်လည်ပြေးဆွဲပေးလိုက်ခြင်းဖြစ်ကြောင်း၊ ရန်ကုန်တိုင်းဒေသကြီးအတွင်းရှိ ခရီးသွားပြည်သူများ၊ အနယ်နယ်အရပ်ရပ်မှ ရန်ကုန်မြို့သို့ လာရောက်လည်ပတ်ကြမည့် ပြည်သူများ၊ နိုင်ငံခြားသားခရီးသွားဧည့်သည်များအတွက် အချိန်ကုန်သက်သာမှုရှိစေမည်ဖြစ်ပြီး ခရီးစရိတ်သက်သာစွာဖြင့် လိုရာခရီးရောက်ရှိကြမည်ဖြစ်ကြောင်း၊ ထို့အပြင် ရန်ကုန်မြို့တွင်း ဖြစ်ပေါ်လျက်ရှိသော ယာဉ်ကြောကျပ်တည်းမှုကို ဖြေလျှော့နိုင်ရေးအတွက် မြန်မာ့မီးရထားလုပ်ငန်းမှ တစ်ထောင့်တစ်နေရာမှ ဆောင်ရွက်လိုက်ခြင်းဖြစ်ကြောင်း သိရသည်။

စိုးဝင်း(MLA)

သတင်းစီးဆင်းမှုမြန်ဆန်စေရေးအတွက် အလုပ်ရုံဆွေးနွေးပွဲများပြုလုပ်၍ နည်းလမ်းများ ရှာဖွေလုပ်ဆောင်သွားမည်

နေပြည်တော် စက်တင်ဘာ ၂၁

နိုင်ငံတိုင်းသည် လွတ်လပ်ရေးနှင့် အချုပ်အခြာအာဏာပိုင်ဆိုင်မှုအား ကာကွယ်ပိုင်ခွင့်၊ မိမိနိုင်ငံရှင်သန်ဖွံ့ဖြိုးမှုအတွက် လုပ်ဆောင်ပိုင်ခွင့်၊ ပြည်သူလူထု၏ အသက်အိုးအိမ်စည်းစိမ်အတွက် ကာကွယ်ပိုင်ခွင့်ရှိပြီး မိမိတို့နိုင်ငံအနေဖြင့်လည်း ယင်းအတိုင်း ရပ်တည်လုပ်ဆောင်နေကြောင်းဖြင့် တပ်မတော်ကာကွယ်ရေးဦးစီးချုပ် ဗိုလ်ချုပ်မှူးကြီးမင်းအောင်လှိုင်က ယနေ့မွန်းလွဲ ၂ နာရီတွင် နေပြည်တော်ရှိ ဘုရင့်နောင်ရိပ်သာ၌ မြန်မာနိုင်ငံစာနယ်ဇင်းကောင်စီ(ယာယီ)နှင့် သတင်းမီဒီယာများအား တွေ့ဆုံစဉ် ပြောကြားသည်။

အဆိုပါတွေ့ဆုံပွဲသို့ တပ်မတော်ကာကွယ်ရေးဦးစီးချုပ် ဗိုလ်ချုပ်မှူးကြီးမင်းအောင်လှိုင်နှင့်အတူ ကာကွယ်ရေးဦးစီးချုပ်ရုံး(ကြည်း)မှ တပ်မတော်အရာရှိကြီးများ တက်ရောက်ကြပြီး မြန်မာနိုင်ငံစာနယ်ဇင်း ကောင်စီ(ယာယီ)မှ ဒုတိယဥက္ကဋ္ဌ ဦးခင်မောင်လေးနှင့် အဖွဲ့ဝင်များ၊ မြန်မာနိုင်ငံသတင်းစာဆရာအသင်း၊ မြန်မာနိုင်ငံ သတင်းစာဆရာများသမဂ္ဂ၊ မြန်မာသတင်းသမားများကွန်ရက်၊ နိုင်ငံခြားသတင်းထောက်များအသင်းတို့မှ ကိုယ်စားလှယ်များ၊ နေ့စဉ်ထုတ် သတင်းစာများနှင့် ရုပ်/သံမီဒီယာများမှ သတင်းထောက်များ တက်ရောက်ကြသည်။

ထိုသို့ တွေ့ဆုံရာတွင် တပ်မတော်ကာကွယ်ရေးဦးစီးချုပ်က မိမိနိုင်ငံအနေဖြင့် ငြိမ်းချမ်းစွာအတူယှဉ်တွဲနေထိုင်ရေးမူအပေါ် အခြေခံပြီး နိုင်ငံအားလုံးနှင့် မိတ်ဝတ်မပျက် ဆက်ဆံလျက်ရှိကြောင်း၊ အစ္စရေးနိုင်ငံ ခရီးစဉ်သွားရောက်ခဲ့ရာတွင် မိမိတို့တပ်မတော်အား Standard Army တည်ဆောက်ရေးအတွက် ပူးပေါင်းဆောင်ရွက်နိုင်သည့် နယ်ပယ်များ၊ နည်းပညာနှင့် ပတ်သက်သောကိစ္စရပ်များ၊ စစ်ရေးနှင့်မပတ်သက်သည့် လေ့ကျင့်ရေး ကိစ္စရပ်များ၊ နှစ်နိုင်ငံတပ်မတော်နှစ်ရပ်အကြား ဆက်ဆံမှုမြှင့်တင်ရေးကိစ္စရပ်များကို ညှိနှိုင်းဆောင်ရွက်ခဲ့ကြောင်း၊ ဇူလိုင်၊ သြဂုတ်လများအတွင်း ကြုံတွေ့ခဲ့ရသည့် ရေဘေးကယ်ဆယ်ရေးလုပ်ငန်းများတွင် တပ်မတော်အနေဖြင့် ထုတ်နုတ်နိုင်သည့် လူအင်အား၊ စက်ယန္တရား၊ မော်တော်ယာဉ်၊ ရေယာဉ်၊ ရဟတ်ယာဉ်၊ လေယာဉ်များဖြင့် ပြည်သူလူထု၏ အသက်အိုးအိမ်စည်းစိမ်အား ကယ်တင်မှု၊ ဆယ်တင်မှုများ အချိန်မီလုပ်ဆောင်ပေးခဲ့ကြောင်း၊ တပ်မတော်အနေဖြင့် အင်ပြည့်အားပြည့်ထုတ်နုတ် ဆောင်ရွက်ရန် ဆန္ဒရှိသော်လည်း လုံခြုံရေးနှင့် စစ်ဆင်ရေးတာဝန်များကြောင့် အတတ်နိုင်ဆုံး ထုတ်နုတ်ဆောင်ရွက်ခဲ့ပါကြောင်း၊ ရေဘေးပြန်လည်ထူထောင်ရေးလုပ်ငန်းများတွင်လည်း အင်တိုက်အားတိုက် ပါဝင်ဆောင်ရွက်သွားမည်ဖြစ်ကြောင်း။

ငြိမ်းချမ်းရေးနှင့် ပတ်သက်၍ တစ်နိုင်ငံလုံး အေးအေးချမ်းချမ်းဖြစ်စေချင်သည့် ဆန္ဒရှိပြီး တိုင်းပြည်တည်ငြိမ်အေးချမ်းရေးအတွက် လွန်စွာလိုလားပါကြောင်း၊ တပ်မတော်အနေဖြင့် တည်ငြိမ်အေးချမ်းရေး၊ စည်းလုံးညီညွတ်ရေး၊ ဖွံ့ဖြိုးတိုးတက်ရေးတို့အား လုပ်ဆောင်လျက်ရှိကြောင်း၊ မကြာခင်ကာလတွင် NCA လက်မှတ်ရေးထိုးနိုင်မည်ဟု ယုံကြည်ပါကြောင်း၊ နိုင်ငံတိုးတက်အောင် တိုင်းရင်းသားအားလုံး မြန်မာဆိုသည့်စိတ်ဖြင့် စည်းစည်းလုံးလုံး လုပ်ဆောင်ပါက ပြည်သူများဖြစ်စေချင်သည့် ဖွံ့ဖြိုးတိုးတက်သည့် နိုင်ငံအဖြစ်သို့ မုချရောက်ရှိနိုင်မည်ဖြစ်ကြောင်း၊ အေးအေးချမ်းချမ်း ကြီးပွားတိုးတက်လိုပါက တိုင်းပြည်တည်ငြိမ်အေးချမ်းမှသာ ဖြစ်နိုင်မည်ဖြစ်၍ လက်နက်ကိုင်ပဋိပက္ခများ ချုပ်ငြိမ်းအောင် ဝိုင်းဝန်းဆောင်ရွက်ကြစေလိုပါကြောင်း၊ နိုင်ငံတစ်ခုတွင် တပ်မတော်တစ်ရပ်သာရှိသဖြင့် တပ်မတော်နှင့် ပတ်သက်သည့် အသုံးအနှုန်းများကိုလည်း ဥပဒေနှင့်အညီ တပ်မတော်အတွက်သာ သုံးစွဲစေလိုပါကြောင်း၊ မီဒီယာများတွင် တပ်မတော်နှင့်ပတ်သက်၍ အသုံးအနှုန်းများ မှားယွင်းသုံးစွဲမှု၊ မသက်ဆိုင်သည့် အဖွဲ့အစည်းများတွင် သုံးစွဲမှုများရှိနေကြောင်း၊ မိမိနိုင်ငံဂုဏ်သိက္ခာနှင့် တပ်မတော်၏ ဂုဏ်သိက္ခာအရ စစ်ဘက်အခေါ်အဝေါ်အသုံးအနှုန်းများ မှန်မှန်ကန်ကန်သုံးပါက ပိုမိုကောင်းမွန်ပါကြောင်း ပြောကြားသည်။

ယင်းနောက် သတင်းမီဒီယာများ၏ မေးမြန်းမှုအပေါ် တပ်မတော်ကာကွယ်ရေးဦးစီးချုပ်က ဖွဲ့စည်းပုံအခြေခံဥပဒေပြင်ဆင်ရေးနှင့်ပတ်သက်၍ ဖွဲ့စည်းပုံအခြေခံဥပဒေ အခန်း(၁၂)ပါအတိုင်း လုပ်ဆောင်ရမည်ဖြစ်ကြောင်း၊ ရွေးကောက်ပွဲနှင့် တပ်မတော်သားများ မဲဆန္ဒပေးခြင်းနှင့် ပတ်သက်၍ တပ်မတော်ပိုင်းဆိုင်ရာတွင် လွတ်လပ်ပြီး တရားမျှတမှုရှိစေရန် အတတ်နိုင်ဆုံး ဆောင်ရွက်မည်ဖြစ်ကြောင်း၊ အချို့လက်နက်ကိုင် ပဋိပက္ခရှိသည့်နေရာများတွင် ခြိမ်းခြောက်မှုများရှိနေ၍ ကျော်လွှားနိုင်ရန် ကြိုးစားလုပ်ဆောင်နေကြောင်း၊ တစ်တိုင်းပြည်လုံး အတိုင်းအတာနှင့်လည်း Free and Fair ဖြစ်စေလိုပါကြောင်း၊ တပ်ရင်း/တပ်ဖွဲ့မဲရုံများနှင့်ပတ်သက်၍ လုံခြုံရေးကန့်သတ်ချက် ရှိသည်မှလွဲ၍ ရွေးကောက်ပွဲကော်မရှင်၏ သတ်မှတ်ချက်များအတိုင်း ခွင့်ပြုပေးသွားမည်ဖြစ်ကြောင်း၊ တပ်မတော်သားများ မဲဆန္ဒပေးမှုနှင့် ပတ်သက်၍လည်း မြို့နယ်ပေါင်း ၃၃၀ ရှိ၍ တစ်ယောက်နှင့် တစ်ယောက်၊ ပါတီတစ်ခုနှင့်တစ်ခု မတူနိုင်သဖြင့် ဖြစ်သင့်သည့်မူဝါဒအပေါ်တွင်သာ ချိန်ဆဆောင်ရွက်ကြရမည်ဖြစ်ပါကြောင်း။

ငြိမ်းချမ်းရေးနှင့် NCA စာချုပ်လက်မှတ်ရေးထိုးမှုနှင့်ပတ်သက်ပြီး ယုံကြည်မှုနှင့် မြန်မာပြည်တွင် နေထိုင်ကြသည့် မြန်မာဆိုသည့်စိတ်မွေးရန် လိုပါကြောင်း၊ သံသယမရှိအောင် နေထိုင်လုပ်ကိုင်ကြရန်၊ သံသယစိတ်ပိုမိုကြီးထွားလာအောင် မလှုံ့ဆော်ကြရန် အရေးကြီးပါကြောင်း၊ တပ်မတော်အနေဖြင့် အဆင်သင့်ဖြစ်ပါကြောင်း၊ ဒီမိုကရေစီလမ်းကြောင်းတွင် လက်နက်ကိုင်လမ်းစဉ် မရှိပါကြောင်း၊ ထို့ကြောင့် တပ်မတော်အနေဖြင့် အာဏာသုံးရပ် ကိုင်ဆောင်ထားရာမှ အရပ်သားအစိုးရသို့ လွှဲပြောင်းပေးအပ်ခဲ့ခြင်းဖြစ်ကြောင်း။

တပ်မတော်မှ အရပ်ဘက် ပြောင်းရွှေ့တာဝန်ထမ်းဆောင်ခြင်းနှင့် ပတ်သက်၍ နိုင်ငံ့ဝန်ထမ်း ဥပဒေပြဋ္ဌာန်းထားရှိပြီး ဝန်ကြီးဌာနတစ်ခုမှတစ်ခုသို့ ပြောင်းလဲတာဝန်ထမ်းဆောင်ပိုင်ခွင့်ရှိပါကြောင်း၊ သက်ဆိုင်ရာဝန်ကြီးဌာနမှ လိုအပ်ချက်အရ တောင်းဆိုမှု ၊ ကာယကံရှင်၏ တင်ပြမှုအရသာ ဆောင်ရွက်ပြီး တပ်မတော်မှ စတင် Initiative မလုပ်ပါကြောင်း၊ ပြည်ထောင်စုရာထူးဝန်အဖွဲ့၏ စီစစ်မှု၊ အစိုးရအဖွဲ့၏ခွင့်ပြုမှုများလည်း ရှိပါကြောင်း၊ ရန်သူကြောင့် ထိခိုက်ဒဏ်ရာရသူအချို့၊ ကျန်းမာရေးအရ ပြောင်းရွှေ့မှုအချို့နှင့် လုံခြုံရေးပိုင်းဆိုင်ရာလိုအပ်ချက်အရ ပြောင်းရွှေ့ပေးရသူများလည်း ရှိပါကြောင်း၊ ဥပဒေနှင့်အညီ အတတ်နိုင်ဆုံး ညှိနှိုင်းဆောင်ရွက်ပေးသွားမည်ဖြစ်ကြောင်း၊ လှေစီးသွားလာသူများနှင့် ပတ်သက်၍ နိုင်ငံတကာတွင် တားဆီးကာကွယ်မှုများ ပြုလုပ်နေ၍ မိမိနိုင်ငံအနေဖြင့်လည်း တတ်နိုင်သမျှကာကွယ်မှုများ လုပ်ဆောင်ရမည်ဖြစ်ကြောင်း၊ Standard Army တည်ဆောက်ရေးနှင့် ပတ်သက်၍ မေးမြန်းရာတွင် ရေတပ်စွမ်းရည်မြှင့်တင်ရန် မြန်မာ့ပင်လယ်ပြင် ကာကွယ်နိုင်ရန် စွမ်းပကားရှိရန် လိုကြောင်း၊ စစ်ရေယာဉ်များကို စွမ်းအားပြည့် သုံးစွဲနိုင်အောင် ကြိုးစားနေကြောင်း၊ ရေတပ်သင်္ဘောများ ဝယ်ခြင်း၊ ပြည်တွင်းတွင် တည်ဆောက်ခြင်းများ လုပ်ဆောင်နေကြောင်း၊ လေတပ်စွမ်းရည်မြှင့်တင်ရေးနှင့် ပတ်သက်၍ အရပ်ဘက်သုံးထက် စစ်ဘက်သုံး လေယာဉ်များက ပိုဈေးကြီးကြောင်း၊ လေယာဉ်ဝယ်ယူခြင်းနှင့်ဆက်စပ်၍ Training ကိစ္စရပ်များ၊ Ground Facility၊ Maintenance ကိစ္စရပ်များပါလိုအပ်၍ ကုန်ကျစရိတ်များကြောင်း၊ နိုင်ငံတော်၏ ဘဏ္ဍာငွေပေါ်တွင် များစွာမူတည်ပါကြောင်း၊ တပ်မတော်နှင့် သတင်းမီဒီယာများအကြား ဆက်ဆံမှုတိုးမြှင့်ရေး၊ သတင်းစီးဆင်းမှုမြန်ဆန်စေရေးအတွက် အလုပ်ရုံဆွေးနွေးပွဲများပြုလုပ်၍ နည်းလမ်းများ ရှာဖွေလုပ်ဆောင်သွားမည်ဖြစ်ကြောင်း ပြန်လည်ဖြေကြားခဲ့ကြောင်း သတင်းရရှိသည်။ **(မြဝတီ)**

မော်လမြိုင်တွင် အရင်းအနှီးဈေးကွက်နှင့် စတော့အိတ်ချိန်းသင်တန်း အခမဲ့ဖွင့်မည်

ရန်ကုန် စက်တင်ဘာ ၂၁

အများပိုင်ကုမ္ပဏီ ထူထောင်၍ စတော့ဈေးကွက်တွင် အရင်းအနှီးရှာလိုသောလုပ်ငန်းရှင်များ နိုင်ငံတကာနှင့် မြန်မာ့ရွှေ့၊ ငွေကြေးဈေးကွက်တွင် ဝင်ရောက်လိုသောသူများ ပြည်တွင်းမှနေ၍ ရွှေ့၊ ငွေကြေးနှင့် စတော့ဝယ်ရောင်းလုပ်လိုသော လုပ်ငန်းရှင်များနှင့် အကျိုးဆောင်များ လက်တွေ့လုပ်ဆောင်နိုင်ရန်နှင့် လုပ်ငန်းဆောင်ရွက်ရာတွင် လွယ်ကူနားလည်တတ်ကျွမ်းစေရန် ရည်ရွယ်၍ မွန်ပြည်နယ်ကုန်သည်ကြီးများနှင့် စက်မှုလက်မှုလုပ်ငန်းရှင်ကြီးများ အသင်းနှင့် Myanmar Golden Linkတို့ပူးပေါင်း၍ "Introduction to Capital Market and Stock Exchange" အရင်းအနှီးဈေးကွက်မိတ်ဆက်နှင့် စတော့အိတ်ချိန်းသင်တန်းကို စက်တင်ဘာ ၂၇ ရက်မှ ၂စရက်အထိ မော်လမြိုင် ကုန်စည်ဒိုင်ခန်းမကြီးတွင် ဖွင့်လှစ်မည်ဖြစ်ကြောင်း သိရသည်။

အဆိုပါသင်တန်းတွင် အခြေခံချေးငွေနှင့် အရင်းအနှီးကို ခွဲခြားနားလည်ခြင်း၊ ပိုင်ဆိုင်မှုဖြင့် အရင်းအနှီးရှာခြင်း၊ စတော့ဈေးကွက်တင်ခြင်း ရွှေ့၊ ငွေကြေးနှင့် စတော့ရှယ်ယာများ ရောင်း/ဝယ်ခြင်း မိတ်ဆက် CFDsနည်းအသုံးပြုပြီး ရွှေ့၊ ငွေကြေးရောင်းဝယ်ခြင်း၊ အွန်လိုင်းအသုံးပြုလျက် နိုင်ငံတကာငွေကြေးများ ရောင်း/ဝယ်ခြင်း စသည့်ဘာသာရပ်များကို လက်တွေ့လုပ်ကိုင်နေသော လုပ်ငန်းရှင်များမှ စာတွေ့၊ လက်တွေ့ ဆွေးနွေးပို့ချပေးမည်ဖြစ်ကြောင်း သိရသည်။

ၛင်းသင်တန်းသို့ တက်ရောက်မည့်သူများသည် အွန်လိုင်းအင်တာနက် အသုံးပြုတတ်သူများ ဖြစ်ရန်လိုအပ်ပြီး သင်တန်းတက်ရောက်ပါက အင်တာနက် အသုံးပြုနိုင်သော ဖုန်း(သို့) တက်ဘလက်(သို့) လက်တော့ပ် ယူဆောင်လာရန် လိုအပ်ကြောင်း သိရသည်။

ထို့ပြင် သင်တန်းသားများထဲမှ လက်တွေ့စမ်းသပ်လုပ်ကိုင်လိုသူများကို DemoAccount ဖွင့်ပေးခြင်း ဆောင်ရွက်ပေးသွားမည်ဖြစ်ပြီး တန်းခွဲတစ်ခုလျှင် လူဦးရေ ၃၀ သာလက်ခံမည်ဖြစ်၍ ကြိုတင်စာရင်းပေးသွင်းထားရန် လိုအပ်ကြောင်း သိရသည်။ အဆိုပါသင်တန်းနှင့် ပတ်သက်၍ အသေးစိတ်သိရှိလိုလျှင်သော်လည်းကောင်း စာရင်းပေးသွင်းလိုလျှင်သော်လည်းကောင်း မော်လမြိုင်ကုန်စည်ဒိုင် ၀၅၇-၂၅၇၂၂ လိုင်းခွဲ ၅၂၀၊ ၂၆၆၊ Myanmar Golden Link ၀၉ ၉၇၄၄ ၁၈ ၄၄၄ သို့ ဆက်သွယ်စုံစမ်းနိုင်ကြောင်း သိရသည်။ **(သီဟသူ)**

အိုလံပစ်အမျိုးသမီးခြေစစ်ပွဲ နောက်ဆုံးပွဲစဉ်များ ယနေ့ ယှဉ်ပြိုင်မည်

နေပြည်တော် စက်တင်ဘာ ၂၁

မြန်မာနိုင်ငံက အိမ်ရှင်အဖြစ် လက်ခံကျင်းပလျက်ရှိသည့် ၂၀၁၆ ရီယိုအိုလံပစ် အမျိုးသမီးဘောလုံးပြိုင်ပွဲ အာရှဇုန် ဒုတိယအဆင့်ခြေစစ်ပွဲ နောက်ဆုံးနေ့ပွဲစဉ်များကို စက်တင်ဘာ ၂၂ ရက်တွင် မန္တလေးမြို့ရှိ မန္တလာသီရိကွင်း၌ ဆက်လက်ယှဉ်ပြိုင်ကစားသွားမည်ဖြစ်သည်။

နောက်ဆုံးနေ့ပွဲစဉ်များအဖြစ် ညနေ ၃ နာရီခွဲ၌ ထိုင်းနှင့် ဗီယက်နမ်အသင်း၊ ညနေ ၆ နာရီခွဲ၌ အိမ်ရှင် မြန်မာအသင်းနှင့် တရုတ်(တိုင်ပေ)အသင်းတို့ ယှဉ်ပြိုင်ကြမည်ဖြစ်သည်။ ယနေ့ ယှဉ်ပြိုင်မည့် အသင်းလေးသင်းအနက် မြန်မာအသင်းမှလွဲ၍ ကျန်သုံးသင်းမှာ တတိယအဆင့်ခြေစစ်ပွဲတက်ရောက်ရန် အခွင့်အရေးရှိနေဆဲဖြစ်ရာ နောက်ဆုံးပွဲစဉ်များမှာ အကြိတ်အနယ်ဖြစ်ဖွယ်ရှိနေသည်။ စတုတ္ထနေ့ပွဲစဉ်များအပြီးတွင် တရုတ်(တိုင်ပေ) နှင့် ထိုင်းအသင်းတို့က ခုနစ်မှတ်စီ ရရှိထားသော်လည်း ဂိုးကွာခြားချက်တွင် တရုတ်(တိုင်ပေ)က (+၄)၊ ထိုင်းက (+၂)ရှိနေသည်။ ဗီယက်နမ်က ခြောက်မှတ်ရထားသည်။ ထိုင်းနှင့် ဗီယက်နမ်မှာ ပထမပွဲဖြစ်သောကြောင့် တရုတ်(တိုင်ပေ)က ယင်းရလဒ်ကိုကြည့်ကစားနိုင်မည်ဖြစ်ပြီး ဗီယက်နမ်သာ အနိုင်ရခဲ့ပါက မြန်မာကို အနိုင်ရရုံဖြင့် နောက်တစ်ဆင့် တက်ရောက်နိုင်မည်ဖြစ်သည်။ ထိုင်းသာ အနိုင်ရထားပါက တရုတ်(တိုင်ပေ)မှာ အနိုင်ရလဒ်အဖြစ် ဂိုးရလဒ်ကိုပါ စောင့်ကြည့်ရမည်ဖြစ်သည်။ သို့သော် မြန်မာအသင်းမှာ ခြေစစ်ပွဲမအောင်နိုင်တော့သော်လည်း ဂုဏ်သိက္ခာပိုင်းအရ နောက်ဆုံးပွဲကို အားကုန်ထုတ် ကစားဖွယ်ရှိနေရာ တရုတ်(တိုင်ပေ)အသင်းရုန်းကန်ရဖွယ်ရှိနေသည်။

(ဖိုးသော်ဇင်)

လိုင်စင်သက်တမ်းတိုးခြင်းလုပ်ငန်း နယ်လှည့်ဆောင်ရွက်ပေးမည်

နေပြည်တော် စက်တင်ဘာ ၂၁

ရထားပို့ဆောင်ရေးဝန်ကြီးဌာန ကုန်းလမ်းပို့ဆောင်ရေးညွှန်ကြားမှုဦးစီးဌာနမှ ၂၀၁၅ ခုနှစ် အောက်တိုဘာလအတွင်း အောက်ဖော်ပြပါမြို့နယ်များသို့ နယ်လှည့်၍ မော်တော်ယာဉ်၊ မော်တော်ဆိုင်ကယ်နှင့် ယာဉ်မောင်းလိုင်စင်သက်တမ်းတိုးခြင်းလုပ်ငန်းများ ဆောင်ရွက်ပေးမည်ဖြစ်ပါ၍ ကြိုတင်ပြင်ဆင်နိုင်ရန်အတွက် အသိပေးအပ်ပါသည်-

စဉ်	တိုင်းဒေသကြီး/ပြည်နယ်	မြို့နယ်
၁။	နေပြည်တော်	လယ်ဝေး
၂။	ကချင်ပြည်နယ်	ဝိုင်းမော်၊ မိုးကောင်း
၃။	ကယားပြည်နယ်	မယ်စဲ့၊ ဖားဆောင်း၊ ဘော်လခဲ
၄။	စစ်ကိုင်းတိုင်းဒေသကြီး	ပုလဲ၊ ကန့်ဘလူ
၅။	ပဲခူးတိုင်းဒေသကြီး	ကျောက်တံခါး
၆။	မကွေးတိုင်းဒေသကြီး	မြိုင်၊ ပေါက်၊ ငဖဲ၊ အောင်လံ
၇။	မန္တလေးတိုင်းဒေသကြီး	စဉ့်ကူး၊ မလှိုင်
၈။	မွန်ပြည်နယ်	ရေး၊ ကျိုက်ထို
၉။	ရခိုင်ပြည်နယ်	သံတွဲ၊ တောင်ကုတ်၊ ဝွ
၁၀။	ရန်ကုန်တိုင်းဒေသကြီး	တိုက်ကြီး
၁၁။	ရှမ်းပြည်နယ်	ဖယ်ခုံ၊ လင်းခေး၊ မိုင်းခတ်၊ မိုင်းယန်း၊ ကျိုင်းလပ်
၁၂။	ဧရာဝတီတိုင်းဒေသကြီး	ကျုံပျော်၊ ရေကြည်၊ ညောင်တုန်း၊ ဒေးဒရဲ၊ လေးမျက်နှာ

(ကြေးမုံ)

ကြေးမုံ
ပြည်တွင်းရေးရာ

မြန်မာနိုင်ငံရွေးကောက်ပွဲအား နိုင်ငံတကာစောင့်ကြည့်လေ့လာရေးအဖွဲ့များက ကာလရှည်/ကာလတို စောင့်ကြည့်လေ့လာမည်

နေပြည်တော် စက်တင်ဘာ ၂၁

ပြည်ထောင်စု ရွေးကောက်ပွဲကော်မရှင်ဥက္ကဋ္ဌ ဦးတင်အေးသည် ဂျပန်နိုင်ငံအစိုးရ၏ အထူးကိုယ်စားလှယ်နှင့် Nippon Foundation ၏ ဥက္ကဋ္ဌ H.E. Mr. Yohei SASAKAWA ဦးဆောင်သောအဖွဲ့အား ယနေ့မွန်းလွဲ ၁ နာရီခွဲတွင် နေပြည်တော်ရှိ ပြည်ထောင်စုရွေးကောက်ပွဲကော်မရှင်ရုံး ဧည့်ခန်းမဆောင်၌ လက်ခံတွေ့ဆုံရာ ကော်မရှင်အဖွဲ့ဝင်များနှင့် တာဝန်ရှိသူများ တက်ရောက်ကြသည်။

ထိုသို့တွေ့ဆုံရာတွင် H.E. Mr. Yohei SASAKAWA က ရွေးကောက်ပွဲအား စောင့်ကြည့်လေ့လာရန် ဂျပန်နိုင်ငံအစိုးရမှ ဥက္ကဋ္ဌတာဝန်ပေးအပ်သဖြင့် လာရောက်တွေ့ဆုံခြင်းဖြစ်ပြီး စောင့်ကြည့်လေ့လာနိုင်မည့် အခြေအနေအား မေးမြန်းရာ ပြည်ထောင်စုရွေးကောက်ပွဲကော်မရှင် ဥက္ကဋ္ဌက နိုင်ငံတကာစောင့်ကြည့်လေ့လာရေးအဖွဲ့များအနေဖြင့် ကာလရှည်/ကာလတို စောင့်ကြည့်လေ့လာမည့်

အဖွဲ့များရှိကြောင်း၊ ကာလရှည် စောင့်ကြည့်လေ့လာမည့် အဖွဲ့ သုံးဖွဲ့ရှိကြောင်း၊ Carter Center အနေဖြင့် လွှတ်တော်ကိုယ်စားလှယ်လောင်းများ မဲဆွယ်စည်းရုံးခြင်းနှင့် မဲစာရင်းပြုစုခြင်းအား စောင့်ကြည့်လေ့လာလျက်ရှိကြောင်း၊ စောင့်ကြည့်လေ့လာလိုသည့် နိုင်ငံတကာအဖွဲ့အစည်းများ အနေဖြင့် နိုင်ငံခြားရေးဝန်ကြီးဌာနသို့ အဆိုပြုတင်ပြရမည်ဖြစ်ပြီး ကော်မရှင်အနေဖြင့် လေ့လာလိုသည့်နေရာများအား အဆင်ပြေစွာ လေ့လာစောင့်ကြည့်နိုင်ရန် ညှိနှိုင်းပေးမည်ဖြစ်ကြောင်း၊ လာရောက်လေ့လာမည့် နိုင်ငံတကာအဖွဲ့အစည်းများ၊ အာဆီယံနိုင်ငံများမှ ရွေးကောက်ပွဲကော်မရှင်အဖွဲ့ဝင်များ၊ မြန်မာနိုင်ငံဆိုင်ရာ သံရုံးများမှ သံအမတ်ကြီးများအား ရွေးကောက်ပွဲရက်မတိုင်မီတွေ့ဆုံပြီး ရွေးကောက်ပွဲနှင့် ပတ်သက်၍ ရှင်းလင်းခြင်း၊ ရွေးကောက်ပွဲဆိုင်ရာ အချက်အလက်ပေးခြင်းများ ဆောင်ရွက်မည်ဖြစ်ကြောင်းနှင့် စောင့်ကြည့်လေ့လာရေးအဖွဲ့များ၏ အပြုသဘောဆောင်သော အကြံပြုချက်များ လိုလားပါကြောင်း၊ ၂၀၁၅ ခုနှစ် အထွေထွေရွေးကောက်ပွဲ အောင်မြင်စွာ ကျင်းပနိုင်ရေးအတွက် ရွေးကောက်ပွဲလုပ်ငန်းစဉ်များအား အချိန်နှင့်တစ်ပြေးညီ ဆောင်ရွက်နေမှု၊ ရွေးကောက်ပွဲစနစ်တကျရှိရေးအတွက် မဲရုံမျှူးနှင့် မဲရုံအဖွဲ့ဝင်များအား သင်တန်းပေးမည့် နည်းပြများကို သင်တန်းပို့ချနေမှုတို့အား ရှင်းလင်းပြောကြားသည်။

ယင်းနောက် H.E. Mr. Yohei SASAKAWA က မြန်မာနိုင်ငံနှင့် ဂျပန်နိုင်ငံ၏ ရင်းနှီးချစ်ကြည်မှုသမိုင်းသည် ကြာမြင့်ပြီဖြစ်ကြောင်း၊ ဂျပန်နိုင်ငံအနေဖြင့် မြန်မာနိုင်ငံ၏ ငြိမ်းချမ်းရေးလုပ်ငန်းစဉ်များတွင် နီးနီးကပ်ကပ် ပူးပေါင်းပါဝင်ဆောင်ရွက်လျက်ရှိကြောင်းနှင့် မြန်မာနိုင်ငံ၏ စီးပွားရေးဖွံ့ဖြိုးတိုးတက်ရေးအတွက် ပူးပေါင်းဆောင်ရွက်နေမှုတို့ကို ပြောကြားခဲ့ကြောင်း သတင်းရရှိသည်။

(သတင်းစဉ်)

❑❑❑

ပဲခူးရိုးမရှိ သဘာဝဘေးမဲ့တောဖြစ်သော မြောက်ဇာမရီနေရာ၌ ဆင်ဘေးမဲ့တော တည်ထောင်မည်

ရန်ကုန် စက်တင်ဘာ ၂၁

နိုင်ငံအသီးသီးတွင် ဘေးမဲ့တောများတည်ထောင်နေသည့် FOUR PAWS International (FPI)နှင့် မင်္ဂလာမြန်မာအသင်းတို့မှ ပူးပေါင်း၍ ပဲခူးရိုးမရှိ သဘာဝဘေးမဲ့တောဖြစ်သော မြောက်ဇာမရီနေရာ၌ ဆင်ဘေးမဲ့တော (Elephant Sanctuary)တည်ထောင်ရန်နှင့် ဆင်များပြန်လည်ထူထောင်ရေးအတွက် စခန်းများအားဆောင်ရွက်တော့မည်ဖြစ်သည်။

ထိုသို့ဆောင်ရွက်ရန်အတွက် ဧကပေါင်း ၃၈၀ ကျော်ရှိသော အဆိုပါ မြောက်ဇာမရီနေရာအား ဆင်များအတွက်သာမဟုတ်ဘဲ အခြားတောရိုင်းတိရစ္ဆာန်များနှင့် သစ်ပင်ပန်းမန်များအတွက်ပါ ထိန်းသိမ်းဆောင်ရွက်ရန် စီစဉ်ထားပြီး FOUR PAWS International မှာ အင်ဒိုနီးရှားနိုင်ငံအပါအဝင် နိုင်ငံပေါင်း ကိုးနိုင်ငံတွင် ဘေးမဲ့တော ကိုးနေရာဆောင်ရွက်ထားပြီးဖြစ်ပြီး မြန်မာနိုင်ငံအတွက်ဆောင်ရွက်ရန် ဝင်ရောက်လာခြင်းဖြစ်ကာ မကြာမီကာလ၌ ဗီယက်နမ်နိုင်ငံတွင် ဘေးမဲ့တောပြုလုပ်ရန် စီစဉ်ထားသည်။

မင်္ဂလာမြန်မာအသင်းမှ ဒါရိုက်တာဒေါက်တာဖုန်းဝင်းက " FOUR PAWS International က ဒီလိုဘေးမဲ့တောတွေ လုပ်ရတဲ့အကြောင်းရင်းကတော့ အာရှနိုင်ငံတွေမှာ ဆင်ထိန်းသိမ်းရေးဘေးမဲ့တောတွေကို လုပ်ချင်နေပါတယ်။ ဒီပဲခူးရိုးမရှိ သဘာဝဘေးမဲ့တောဖြစ်တဲ့ မြောက်ဇာမရီနေရာဟာ ဘေးမဲ့တောနဲ့ ကိုက်ညီမှုရှိနေလို့ပါ။ ပြီးတော့ FOUR PAWS International မှ ဥက္ကဋ္ဌက အဲဒီနေရာကို သုံးကြိမ် သွားရောက်လေ့လာပြီးပါပြီ။ ဆင်ဘေးမဲ့တော တည်ထောင်တယ်ဆိုတာ သူတို့စားဖို့အတွက် စားကျက်ပါဆောင်ရွက်ဖို့ လိုအပ်ပါတယ်။ ဆင်တွေဟာ သိပ်မတ်စောက်တဲ့တောင်တွေပေါ် မတက်နိုင်ရှာပါဘူး။ မြေပြန့်ဒေသတွေမှာသာ သွားလာနိုင်ကြတာပါ။ ဒါကြောင့် ဆင်တွေနေထိုင်ရာ နေရာနဲ့ ကိုက်ညီတဲ့နေရာကို ရွေးချယ်ပါတယ်။ ပြန်လည်ထူထောင်ရေးအပိုင်းကလည်း ဆင်အိုတွေ၊ ကျန်းမာရေးမကောင်းတဲ့ဆင်တွေကို ကျွန်တော်တို့က ပြန်လည် ဆေးကုသမှုများပြုလုပ်ပြီးပြီဆိုရင် သူတို့ကို တောထဲပြန်လွှတ်ပေးရမှာပါ။ ဒါကိုလည်း ဒီရိုးမတစ်ပိုက်မှာပဲ နေရာ လေးခု(သို့) ငါးခုယူပြီး ဆင်တွေကို ပြုစုပျိုးထောင်ပြီး တောထဲပြန်လွှတ်ပေးမှာပါ။ ဆင်တွေအသက်အန္တရာယ် လုံခြုံစေဖို့အတွက်ကိုလည်း ကာကွယ်ရေးအပိုင်းအရ တောထဲစောင့်ရှောက်ရမယ့် သူတွေကိုလည်း ကျွန်တော်တို့က ထားရှိမှာပါ"ဟု ရှင်းပြသည်။

မြန်မာနိုင်ငံတွင် ဆင်ရိုင်းအကောင်ရေ သုံးထောင်ကျော်ရှိပြီး ဝန်တင်ဆင်၊ သစ်ဆွဲဆင်နှင့် မွေးမြူဆင်ပေါင်း အကောင်ရေ ၅၀၀၀ ဝန်းကျင်ခန့်ရှိကာ အဆိုပါဆင်များ၏ လာမည့်အနာဂတ်ကာလအတွက် ယခုကတည်းက စတင်ဖြေရှင်းဆောင်ရွက်လိုက်ခြင်းလည်းဖြစ်ကြောင်း သိရသည်။ ဆင်ဘေးမဲ့တော တည်ထောင်ရန်အတွက် အပိုင်းနှစ်ပိုင်း ခွဲခြားဆောင်ရွက်သွားမည်ဖြစ်ပြီး ဆင်ရိုင်းများအတွက် သီးသန့်နှင့် ဝန်တင်ဆင်၊ သစ်ဆွဲဆင်နှင့် မွေးမြူဆင်များအတွက် သီးသန့်ဆောင်ရွက်မည်ဖြစ်ကာ လက်ရှိသစ်တောရေးရာဝန်ကြီးဌာနနှင့် ဆက်သွယ်ဆောင်ရွက်လျက်ရှိကြောင်း မင်္ဂလာမြန်မာအသင်းမှ သိရသည်။

"ဆင်တွေအတွက်ဘေးမဲ့တောတွေ ဆောင်ရွက်တာကလည်း အတင်းနေရာအပြောင်းအရွှေ့ လုပ်လို့မရပါဘူး။ သူ့ဒေသမှာပဲ သူ့ကိုနေရာရွှေ့လို့ရပါမယ်။ အခြားဒေသကို နေရာပြောင်းရွှေ့လိုက်ပြီဆိုရင် ဆင်တွေဟာ စိတ်ထိခိုက်ပြီး အစာမစားတော့ဘဲ သေဆုံးမှုတွေဖြစ်လာနိုင်ပါတယ်။ ကမ္ဘာပေါ်ရှိ သတ္တဝါတွေထဲမှာ ဆင်တွေဟာ အသိဉာဏ်အမြင့်မားဆုံးသတ္တဝါလို့ ဆိုကြ

ဆင်ဘေးမဲ့တော (Elephant Sanctuary)တည်ထောင်မည့် ပဲခူးရိုးမရှိ သဘာဝဘေးမဲ့တောဖြစ်သော မြောက်ဇာမရီမြင်ကွင်းအား ဝေဟင်မှတွေ့ရစဉ်။

ပါတယ်။

ဒါကြောင့် မြန်မာနိုင်ငံအနှံ့အပြားမှာရှိနေတဲ့ ဆင်တွေအတွက် ဘေးမဲ့တော တည်ထောင်တာကို ကျွန်တော်တို့ပူးပေါင်းအသင်းက သူတို့ပျော်နိုင်တဲ့ ဒေသတွေမှာပဲ တည်ထောင်သွားမှာပါ။

သက်ဆိုင်ရာဌာနအသီးသီးက တာဝန်ရှိသူတွေအပါအဝင် ပြည်တွင်း၊ ပြည်ပ အသီးသီးက ဆင်အကြောင်းနားလည်တတ်ကျွမ်းသူများနဲ့လည်း တိုင်ပင်ဆွေးနွေးအကြံဉာဏ်ရယူလုပ်ဆောင်သွားမှာပါ။

ဆင်ဘေးမဲ့တော (Elephant Sanctuary)တည်ထောင်ဖို့နဲ့ ဆင်များပြန်လည်ထူထောင်ရေးအတွက် စခန်းတွေဆောင်ရွက်ဖို့အတွက် ကုန်ကျငွေကတော့ ခန့်မှန်းလို့မရပါဘူး။ ရေရှည်လုပ်ရမယ့် အရာမို့ပါ။ ကုန်ကျစရိတ်က အပြောင်းအလဲဖြစ်လာနိုင်ပါတယ်။ ဆင်တွေအတွက် ထိန်းသိမ်းထားရှိဖို့ ဘယ်နှစ်မိုင် ခြံစည်းရိုးကာရံရမလဲဆိုတာတောင် တွက်မရသေးပါဘူး။ လာမယ့် သီတင်းပတ်ထဲမှာပဲ ဝန်ကြီးဌာန နှစ်ခုက ကိုယ်စားလှယ်နှစ်ဦးနဲ့တွေ့ဆုံဆွေးနွေးသွားမှာပါ"ဟု ၎င်းကဆိုသည်။

အဆိုပါ FPI အဖွဲ့မှာနိုင်ငံအသီးသီးရှိ တိရစ္ဆာန်ကာကွယ်စောင့်ရှောက်ရေးအား နှစ် ၃၀နီးပါး ဆောင်ရွက်လျက်ရှိပြီး လက်ရှိအနေအထားအရ ကမ္ဘာပေါ်ရှိ တိရစ္ဆာန်ကာကွယ်စောင့်ရှောက်ရေး နောက်ဆုံးပေါ်နည်းပညာများ၊ အယူအဆများ၊ လူအင်အားများရှိနေကြောင်း၊ ရည်မှန်းချက်အရ ယခုနှစ်အတွင်း ဆင်ဘေးမဲ့တော (Elephant Sanctuary)တည်ထောင်ရန်နှင့် ဆင်များပြန်လည်ထူထောင်ရေးအတွက် စခန်းများအားဆောင်ရွက်သွားမည်ဖြစ်ကြောင်းနှင့် နိုင်ငံတော်မှ နေရာသတ်မှတ်ပေး၍ လုပ်ခွင့်ရပြီဆိုလျှင် နောက် ခြောက်လကြာလျှင် ဘေးမဲ့တောမှာ အကောင်အထည်ပေါ်နိုင်ပြီဖြစ်ကြောင်းနှင့် တိရစ္ဆာန်ဆေးကုဆရာဝန်များနှင့်တကွ မိုဘိုင်းဆေးကုသမှုများလည်း ဆောင်ရွက်ရန်အဆင့်သင့်ရှိနေကြောင်း မင်္ဂလာမြန်မာအသင်းမှ သိရသည်။

သတင်းနှင့်ဓာတ်ပုံ - စိုးဝင်း(MLA)

ဇူလိုင်လနှင့် ဩဂုတ်လအတွင်း မိုးသည်းထန်စွာရွာသွန်းမှုကြောင့် ပျက်စီးခဲ့သော ချင်းပြည်နယ်အတွင်း တီးတိန် - တွန်းဇံ-ကျီခါးလမ်းပေါ်ရှိ ဗျဲလ်ကျင်းတံတား ပြန်လည်ပြုပြင်ပြီးစီးမှုအခြေအနေကို တွေ့ရစဉ်။ (ဆောက်လုပ်ရေး)

ဇူလိုင်လနှင့် ဩဂုတ်လအတွင်း မိုးသည်းထန်စွာရွာသွန်းမှုကြောင့် ပျက်စီးခဲ့သော ချင်းပြည်နယ်အတွင်း တီးတိန်-ရိဒ်လမ်းပေါ်ရှိ မံဆောင်းကြိုးတံတား ပြန်လည်ပြုပြင်ခြင်းလုပ်ငန်းများပြီးစီး၍ မော်တော်ယာဉ်များ ဖြတ်သန်းသွားလာနေစဉ်။ (ဆောက်လုပ်ရေး)

ရောဝတီမြစ်ရေနှင့် ဝန်မြစ်ရေ အခြေအနေ

နေပြည်တော် စက်တင်ဘာ ၂၁

ယနေ့မနက်လွဲ ၁၂ နာရီခွဲအချိန် တိုင်းထွာချက်များအရ ရောဝတီမြစ်ရေသည် ဟင်္သာတမြို့နှင့် ဇလွန်မြို့တို့တွင် တစ်ပေခန့်စီ ယင်းမြို့များ၏ စိုးရိမ်ရေမှတ်အသီးသီးအထက်သို့ ကျော်လွန်နေပြီး နောက်နှစ်ရက်အတွင်း ယင်းမြို့များ၏ စိုးရိမ်ရေမှတ်အောက် ပြန်လည်ကျဆင်းနိုင်သည်။

အလားတူ ဝန်မြစ်ရေသည် ငါးသိုင်းချောင်းမြို့တွင် နှစ်ပေခွဲခန့် ယင်းမြို့၏စိုးရိမ်ရေမှတ်အထက်သို့ ကျော်လွန်နေသည်။ နောက်သုံးရက်အတွင်း ပေဝက်ခန့်ကျဆင်းနိုင်ပြီး ယင်းမြို့၏စိုးရိမ်ရေမှတ်အထက် ဆက်လက်တည်ရှိနိုင်သည်။

ဝန်မြစ်တစ်လျှောက်ရှိ မြစ်ကမ်းအနီးနှင့် မြေနိမ့်ပိုင်းနေထိုင်သူများအနေဖြင့် အထူးသတိပြုနေထိုင်ကြပါရန် အကြံပြုထားကြောင်း မိုးလေဝသနှင့်ဇလဗေဒညွှန်ကြားမှုဦးစီးဌာနမှ ထုတ်ပြန်သည်။ **(ကြေးမုံ)**

ဝန်မြစ်ရေ ငါးသိုင်းချောင်းမြို့၏ စိုးရိမ်ရေမှတ်အထက် ဆက်လက်တည်ရှိ

နေပြည်တော် စက်တင်ဘာ ၂၁

ဝန်မြစ်ရေသည် ယနေ့မနက်လွဲ ၁၂ နာရီခွဲအချိန် တိုင်းထွာချက်အရ ငါးသိုင်းချောင်းမြို့တွင် နှစ်ပေခွဲခန့် ယင်းမြို့၏ စိုးရိမ်ရေမှတ်အထက် ကျော်လွန်နေပြီး နောက်သုံးရက်အတွင်း ပေဝက်ခန့်ကျဆင်းနိုင်ပြီး ယင်းမြို့၏စိုးရိမ်ရေမှတ်အထက်တွင် ဆက်လက်တည်ရှိနိုင်ကြောင်း မိုးလေဝသနှင့်ဇလဗေဒညွှန်ကြားမှုဦးစီးဌာန၏ မှတ်တမ်းကို ဂရပ်ဖြင့်ဖော်ပြထားသည်။ **(သတင်းစဉ်)**

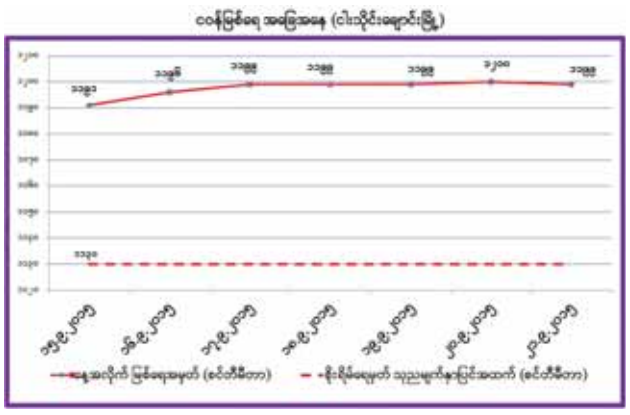

ဥတုရာသီ တောကိုမို၏

ရောဝတီမြစ်ရေ ဟင်္သာတမြို့နှင့် ဇလွန်မြို့တို့တွင် စိုးရိမ်ရေမှတ်အောက် ဆက်လက်ကျဆင်းနိုင်

နေပြည်တော် စက်တင်ဘာ ၂၁

ရောဝတီမြစ်ရေသည် ယနေ့ မွန်းလွဲ ၁၂ နာရီခွဲအချိန် တိုင်းထွာချက်အရ ဟင်္သာတမြို့နှင့် ဇလွန်မြို့တို့တွင် တစ်ပေခန့်စီ ယင်းမြို့များ၏ စိုးရိမ်ရေမှတ်အထက်သို့ကျော်လွန်နေပြီး နောက်နှစ်ရက်အတွင်း ယင်းမြို့များ၏ စိုးရိမ်ရေမှတ်အောက် ပြန်လည်ကျဆင်းနိုင်ကြောင်း မိုးလေဝသနှင့် ဇလဗေဒညွှန်ကြားမှုဦးစီးဌာန၏ မှတ်တမ်းများကို ဂရပ်များဖြင့် ဖော်ပြထားသည်။ **(သတင်းစဉ်)**

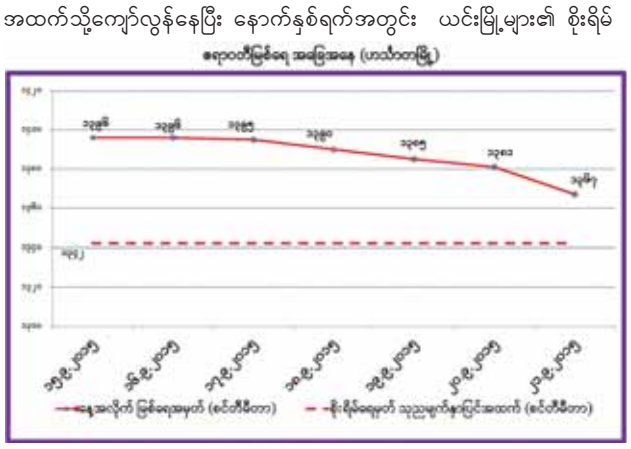

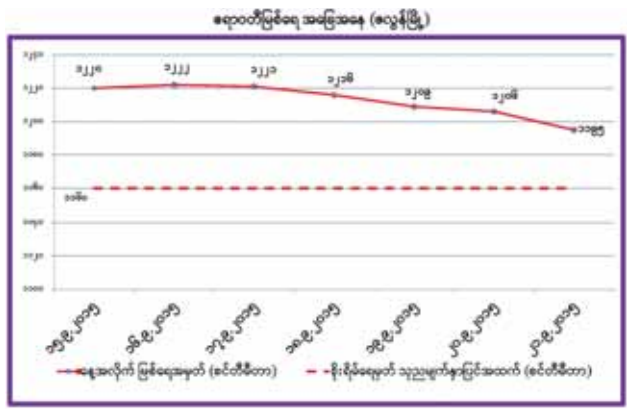

မွေးမြူရေး၊ ရေလုပ်ငန်းနှင့် ကျေးလက်ဒေသပို့ပြိုးရေးဝန်ကြီးဌာန ကျေးလက်ဒေသပို့ပြိုးတိုးတက်ရေးဦးစီးဌာနက ရေဘေးသင့်ဒေသများတွင် အသက်မွေးဝမ်းကျောင်းအထောက်အကူပြုသင်တန်းများ ဖွင့်လှစ်ထားရှိမှုအခြေအနေ

ဧရာဝတီတိုင်းဒေသကြီး

စဉ်	မြို့နယ်	သင်တန်းအမည်	သင်တန်းသား ဦးရေ	ကုန်ကျငွေ (ကျပ်သန်း)	ဖွင့်လှစ်ပြီး	ဖွင့်လှစ်ဆဲ	ဖွင့်လှစ်ရန် လျှောထား	စုစုပေါင်း
၁	မြောင်းမြ	ပန်းရံလက်သမားသံချည်သံကွေး	၆၀	၆.၄၆၁	၁			၁
		သဘာဝဓာတ်မြေဩာ	၆၀	၀.၂၀	၁			၁
		Mobile School	၂၀	၁.၂၅၉			၁	၁
	ပေါင်း		**၁၄၀**	**၈.၀၀၀**	**၂**		**၁**	**၃**
၂	ဝါးယော်မ	ပန်းရံလက်သမားသံချည်သံကွေး	၆၀	၆.၄၆၁	၁			၁
		သဘာဝဓာတ်မြေဩာ	၆၅	၀.၂၈၀	၁			၁
		Mobile School	၂၀	၁.၂၅၉			၁	၁
	ပေါင်း		**၁၄၅**	**၈.၀၀၀**	**၂**		**၁**	**၃**
၃	အိမ်မဲ	ပန်းရံလက်သမားသံချည်သံကွေး	၆၀	၆.၀၀၀			၁	၁
		Mobile School	၄၀	၂.၀၀၀			၁	၁
	ပေါင်း		**၁၀၀**	**၈.၀၀၀**			**၂**	**၂**
၄	ပုသိမ်	ပန်းရံလက်သမားသံချည်သံကွေး	၆၀	၆.၀၀၀			၁	၁
		Mobile School	၂၀	၁.၅၀၀			၁	၁
	ပေါင်း		**၈၀**	**၇.၅၀၀**			**၂**	**၂**
၅	ရေကြည်	ပန်းရံလက်သမားသံချည်သံကွေး	၆၀	၆.၀၀၀			၁	၁
		Mobile School	၂၀	၁.၅၀၀			၁	၁
	ပေါင်း		**၈၀**	**၇.၅၀၀**			**၂**	**၂**
၆	ကျောင်းကုန်း	ပန်းရံလက်သမားသံချည်သံကွေး	၆၀	၆.၀၀၀			၁	၁
		Mobile School	၂၀	၁.၅၀၀			၁	၁
	ပေါင်း		**၈၀**	**၇.၅၀၀**			**၂**	**၂**
၇	လပွတ္တာ	ပန်းရံလက်သမားသံချည်သံကွေး	၆၀	၅.၈၆၀		၁		၁
		ပန်းရံလက်သမားသံချည်သံကွေး	၆၀	၅.၈၆၀			၁	၁
		သဘာဝဓာတ်မြေဩာ	၅၀	၀.၂၈၀	၁			၁
	ပေါင်း		**၁၇၀**	**၁၂.၀၀၀**	**၁**	**၁**	**၁**	**၃**
၈	မော်ကွန်း	ပန်းရံလက်သမားသံချည်သံကွေး	၆၀	၅.၈၆၀		၁		၁
		ပန်းရံလက်သမားသံချည်သံကွေး	၆၀	၅.၈၆၀			၁	၁
		သဘာဝဓာတ်မြေဩာ	၆၀	၀.၂၈၀			၁	၁
	ပေါင်း		**၁၈၀**	**၁၂.၀၀၀**		**၁**	**၂**	**၃**
၉	မသူပင်	ပန်းရံလက်သမားသံချည်သံကွေး	၃၀	၃.၀၀၀	၁			၁
		ပန်းရံလက်သမားသံချည်သံကွေး	၃၀	၃.၀၀၀			၁	၁
		ပန်းရံလက်သမားသံချည်သံကွေး	၃၀	၃.၀၀၀			၁	၁
	ပေါင်း		**၉၀**	**၉.၀၀၀**	**၁**		**၂**	**၃**
၁၀	ညောင်တုန်း	ပန်းရံလက်သမားသံချည်သံကွေး	၃၀	၆.၀၀၀	၁			၁
၁၁	ဓနုဖြူ	ပန်းရံလက်သမားသံချည်သံကွေး	၃၀	၃.၀၀၀			၁	၁
		ပန်းရံလက်သမားသံချည်သံကွေး	၃၀	၃.၀၀၀			၁	၁
	ပေါင်း		**၆၀**	**၆.၀၀၀**			**၂**	**၂**
၁၂	ပန်းတနော်	ပန်းရံလက်သမားသံချည်သံကွေး	၆၀	၆.၀၀၀	၁			၁
၁၃	ဗျာပုံ	ပန်းရံလက်သမားသံချည်သံကွေး	၄၀	၆.၀၀၀			၁	၁
၁၄	ဘိုကလေး	ပန်းရံလက်သမားသံချည်သံကွေး	၄၀	၆.၀၀၀			၁	၁
၁၅	ကျိုက်လတ်	ပန်းရံလက်သမားသံချည်သံကွေး	၄၀	၆.၀၀၀			၁	၁
၁၆	ဒေးဒရဲ	ပန်းရံလက်သမားသံချည်သံကွေး	၂၅	၃.၀၀၀			၁	၁
		ဆိုင်ကယ်ပြင်သင်တန်း	၃၀	၃.၀၀၀			၁	၁
	ပေါင်း		**၅၅**	**၆.၀၀၀**			**၂**	**၂**
၁၇	ကန်ကြီးထောင်	Mobile School	၂၀	၁.၅၀၀			၁	၁
၁၈	ဇလွန်	စက်ချုပ်သင်တန်း	၄၀	၇.၀၀၀		၁		၁
၁၉	လေးမျက်နှာ	စက်ချုပ်သင်တန်း	၄၀	၆.၅၀၀			၁	၁
၂၀	အင်္ဂပူ	စက်ချုပ်သင်တန်း	၄၀	၆.၅၀၀			၁	၁
၂၁	ကျံုးမျော်	ဆိုင်ကယ်ပြင်သင်တန်း	၂၀	၆.၀၀၀			၁	၁
	စုစုပေါင်း		**၁၅၅၀**	**၁၄၉.၀၀၀**	**၈**	**၃**	**၂၆**	**၃၇**

(ဆက်လက်ဖော်ပြပါမည်)

ရောဝတီမြစ်ရေနှင့် ဝန်မြစ်ရေ အခြေအနေ

နေပြည်တော် စက်တင်ဘာ ၂၁

ယနေ့မနက်လွဲ ၁၂ နာရီခွဲအချိန် တိုင်းထွာချက်များအရ ရောဝတီမြစ်ရေသည် ဟင်္သာတမြို့နှင့် ဇလွန်မြို့တို့တွင် တစ်ပေခန့်စီ ယင်းမြို့များ၏ စိုးရိမ်ရေမှတ်အသီးသီးအထက်သို့ ကျော်လွန်နေပြီး နောက်နှစ်ရက်အတွင်း ယင်းမြို့များ၏ စိုးရိမ်ရေမှတ်အောက် ပြန်လည်ကျဆင်းနိုင်သည်။

အလားတူ ဝန်မြစ်ရေသည် ငါးသိုင်းချောင်းမြို့တွင် နှစ်ပေခွဲခန့် ယင်းမြို့၏စိုးရိမ်ရေမှတ်အထက်သို့ ကျော်လွန်နေသည်။ နောက်သုံးရက်အတွင်း ပေဝက်ခန့်ကျဆင်းနိုင်ပြီး ယင်းမြို့၏စိုးရိမ်ရေမှတ်အထက် ဆက်လက်တည်ရှိနိုင်သည်။

ဝန်မြစ်တစ်လျှောက်ရှိ မြစ်ကမ်းအနီးနှင့် မြေနိမ့်ပိုင်းနေထိုင်သူများအနေဖြင့် အထူးသတိပြုနေထိုင်ကြပါရန် အကြံပြုထားကြောင်း မိုးလေဝသနှင့်ဇလဗေဒညွှန်ကြားမှုဦးစီးဌာနမှ ထုတ်ပြန်သည်။ **(ကြေးမုံ)**

မြန်မာနိုင်ငံတစ်ဝန်းရှိ ရေဘေးသင့်ပြည်သူများအတွက် အလျှင်ငွေနှင့်ပစ္စည်းများ ပေးအပ်လျှက်ရှိ

နေပြည်တော် စက်တင်ဘာ ၂၁

ဘေးသင့်ပြည်သူများအတွက် ဒေါ်မြမြဆန်း၊ ဦးနေထွန်းမင်း၊ ဦးမိုးသော်၊ METRO Group Co.,Ltd. မှ ချင်းပြည်နယ်အတွင်း နေအိမ်တစ်လုံးဆောက်လုပ်ရန်အတွက် အလျှင်ငွေကျပ် ၄၄၄၀၀၀၀ လျှာဒါန်းပွဲကို စက်တင်ဘာ ၂၁ ရက်က နေပြည်တော်၌ကျင်းပရာ အမျိုးသားသဘာဝဘေးအန္တရာယ်ဆိုင်ရာ စီမံခန့်ခွဲမှုကော်မတီအတွင်းရေးမှူး၊ လူမှုဝန်ထမ်း၊ ကယ်ဆယ်ရေးနှင့် ပြန်လည်နေရာချထားရေးဝန်ကြီးဌာန ဒုတိယဝန်ကြီး ဦးဘုန်းဆွေ၊ အမျိုးသားသဘာဝဘေးအန္တရာယ်ဆိုင်ရာ စီမံခန့်ခွဲမှုလုပ်ငန်းကော်မတီအတွင်းရေးမှူး၊ လူမှုဝန်ထမ်း၊ ကယ်ဆယ်ရေးနှင့် ပြန်လည်နေရာချထားရေးဝန်ကြီးဌာန အမြဲတမ်းအတွင်းဝန် တာဝန်ခံညွှန်ကြားရေးမှူးချုပ် ဦးစိုးအောင်တို့က လက်ခံရယူကာ ဂုဏ်ပြုမှတ်တမ်းလွှာပြန်လည်ပေးအပ်ခဲ့ကြောင်း သတင်းရရှိသည်။

(သတင်းစဉ်)

ရေဘေးသင့်ပြည်သူများအတွက် အမျိုးသားသဘာဝဘေးအန္တရာယ်ဆိုင်ရာ စီမံခန့်ခွဲမှုကော်မတီသို့ အလျှင်ငွေနှင့်ပစ္စည်းများ ပေးအပ်လျှက်ရှိ

နေပြည်တော် စက်တင်ဘာ ၂၁

မြန်မာနိုင်ငံတစ်ဝန်းရှိ ရေဘေးသင့်ပြည်သူများအတွက် အလျှင်ငွေနှင့် ပစ္စည်းများကို နေပြည်တော်ရှိ အမျိုးသားသဘာဝဘေးအန္တရာယ်ဆိုင်ရာ စီမံခန့်ခွဲမှုကော်မတီ၊ လူမှုဝန်ထမ်း၊ ကယ်ဆယ်ရေးနှင့် ပြန်လည်နေရာချထားရေး ဝန်ကြီးဌာန ကယ်ဆယ်ရေးနှင့် ပြန်လည်နေရာချထားရေးဦးစီးဌာန တိုင်းဒေသကြီး၊ ပြည်နယ်ဦးစီးမှူးရုံးများသို့ လာရောက်လျှာဒါန်းလျက်ရှိရာ စက်တင်ဘာ ၁၈ ရက်တွင် ဦးအောင်ခိုင်(ဥက္ကဋ္ဌ) ထွန်းကြွယ်ပေါစက်မှုကုမ္ပဏီလီမိတက်က အလျှင်ငွေကျပ် ၄၄၄၀၀၀၀၊ ယခင် မြန်မာ နိုင်ငံတော်ဗဟိုဘဏ်၊ နေပြည်တော်၌ ကျင်းပခဲ့သော အခမ်းအနားတွင် လျှာဒါန်းထားသည့် Standard Chartered Bankမှ အမေရိကန်ဒေါ်လာ ၁၀၀၀၀ ကို အလျှရှင်က ဘဏ်သို့ပေးသွင်းရာတွင် အမေရိကန်ဒေါ်လာတစ်သောင်းနှင့်ညီမျှသည့် မြန်မာငွေကျပ် ၁၂၇၇၀၀၀၀ ကို (CF-002301)သို့ တိုက်ရိုက် ထည့်သွင်းခြင်းနှင့် နေပြည်တော်(ရုံးချုပ်)တွင် လက်ခံရရှိထားသော အခြားနိုင်ငံခြားငွေစာရင်းများဖြစ်သည့် ထိုင်းဘတ် ၅၄၁၀၀၊ တရုတ်ယွမ် ၇၅၃၀၀၊ ယူရို ၄၂၀၊ ဂျပန်ယန်း ၂၉၆၀၀၀၊ ဩစတြေးလျဒေါ်လာ ၅၇၀၊ စင်ကာပူဒေါ်လာ ၁၀၀၀ တို့ကို မြန်မာငွေဖြင့် လဲလှယ်ရရှိငွေ စုစုပေါင်းကျပ် ၂၁၇၆၂၇စ၀၊ Ms. Surang Chantecrodade က အမေရိကန်ဒေါ်လာ ၁၈၆၂ ဒသမ ၆၁၊ PTT Exploration and Production Public Co., Ltd(Thailand)က အမေရိကန်ဒေါ်လာ ၁၅၆၃၀၀၀၊ PTT Public Co., Ltd (Thailand)က အမေရိကန်ဒေါ်လာ ၁၇၁၅၄၉ ဒသမ ၅၃ တို့ကို အလျှရှင်များက ငွေစာရင်းအမှတ်(1DA-0300086)သို့ တိုက်ရိုက် ထည့်သွင်းလျှာဒါန်းခဲ့ရာ လူမှုဝန်ထမ်းဦးစီးဌာန ညွှန်ကြားရေးမှူးချုပ် ဦးစိုးကြည်က လက်ခံရယူ၍ ဂုဏ်ပြုမှတ်တမ်းလွှာ ပြန်လည်ပေးအပ်ခဲ့သည်။

သို့ဖြစ်၍ ဇူလိုင် ၂၉ ရက်မှ စက်တင်ဘာ ၁၈ ရက်အထိ အလျှရရှိငွေ စုစုပေါင်းမှာ ကျပ် ၃၉၅၃၄၃၃၀၀၀၊ အမေရိကန်ဒေါ်လာ ၂၁၆၂၄၁၄ ဒသမ ၁၁ ဖြစ်ပြီး အဆိုပါ လက်ခံရရှိသောအလျှငွေနှင့် ပစ္စည်းများကို ရေဘေးသင့်ပြည်သူများသို့ ထောက်ပံ့လျက်ရှိကြောင်း သတင်းရရှိသည်။

(သတင်းစဉ်)

○○○

Media Crisis Management

သင်တန်းကို မြန်မာ-စင်ကာပူ ပူးပေါင်းပွင့်လှစ်

နေပြည်တော် စက်တင်ဘာ ၂၁

ပြန်ကြားရေး ဝန်ကြီးဌာနနှင့် စင်ကာပူသံရုံးတို့ပူးပေါင်း၍ ပဋ္ဌပကျများနှင့်ပတ်သက်ပြီး သက်ဆိုင်ရာ အဖွဲ့အစည်းနှင့်ဌာနများက မိဒီယာဖြင့် ကာကွယ်နိုင်ရန်၊ အချိန်နှင့်တစ်ပြေးညီ သတင်းထုတ်ပြန်ဖြေရှင်းပေးနိုင်ရန်ရည်ရွယ်ပြီး Media Crisis Management သင်တန်းကို ယနေ့နံနက် ၉ နာရီက နေပြည်တော်ရှိ ပြန်ကြားရေးဝန်ကြီးဌာန အစည်းဝေးခန်းမ၌ ဖွင့်လှစ်ခဲ့ရာ ပြည်နယ်နှင့် တိုင်းဒေသကြီးအသီးသီးရှိ ဌာနဆိုင်ရာရုံးများမှ အမှုထမ်း၊ အရာထမ်းသင်တန်းသား ၃၀ ကျော်တက်ရောက်ပြီး ပြန်ကြားရေးဝန်ကြီးဌာန အမြဲတမ်းအတွင်းဝန် ဦးတင့်ဆွေက အမှာစကားပြောကြားသည်။**(အပေါ်ပို့)**

"တချို့ဒေသအသီးသီးမှာ Crisis တွေ၊ အကျပ်အတည်းတွေ၊ သဘာဝဘေးတွေ၊ လူစုလူဝေးကိစ္စတွေဖြစ်ကြတဲ့အခါမှာ ဒါကို ဘယ်လို မီဒီယာနဲ့ စီမံခန့်ခွဲမလဲ၊ သတင်းထုတ်ပြန်ရေး အန္တရာယ်မဖြစ်အောင် ဘယ်လိုကြိုတင်ကာကွယ်မလဲ၊ နောက်တစ်ခုက ဖြစ်ပြီးရင်လည်း ဘယ်လိုနည်းနဲ့ လုပ်ဆောင်ပြီးတော့ ဒါကိုကျော်လွှားမလဲ၊ မီဒီယာနဲ့ Manage လုပ်နိုင်ဖို့ အတွက် စင်ကာပူနိုင်ငံ အကူအညီနဲ့ ပြုလုပ်တဲ့သင်တန်းဖြစ်ပါတယ်။ Crisis သတင်းနဲ့ပတ်သက်ပြီး သတင်းအချက်အလက်တွေကို မြန်မြန်ဆန်ဆန်နဲ့ မှန်မှန်ကန်ကန် ထုတ်ပြန်ပေးရင် တိုင်းပြည်အတွက်ကော၊ နိုင်ငံအတွက်ကော ပိုပြီးအကျိုးရှိပါတယ်" ဟု သင်တန်းနှင့်ပတ်သက်ပြီး ပြန်ကြားရေးနှင့်ပြည်သူ့ ဆက်ဆံရေးဦးစီးဌာန ညွှန်ကြားရေးမှူးချုပ် ဦးရဲတင့်ကပြောသည်။

"Crisis တွေက အခု ထုတ်ပြန်ပေးရမယ့် အစိုးရအဖွဲ့အစည်းတွေနဲ့ ပတ်သက်တဲ့ ပြည်သူတွေကြားမှာ ပြည်သူတွေ မျှော်လင့်သလို ထုတ်ပြန်မပေးရင်လည်း ပြဿနာတွေဖြစ်စေသလို၊ နောက်တစ်ခုက အစိုးရလိုအဖွဲ့အစည်းတွေက ပြည်သူတွေ သိသင့်တယ်လို့ ထုတ်ပြန်လိုက်တဲ့အခါ ပြည်သူတွေသိနေတာနဲ့ လွဲသွားရင်လည်း ဒီလို Crisis တွေ ဖြစ်တတ်ပါတယ်။ ဒီလို Crisis တွေ မဖြစ်အောင်နဲ့ ဖြစ်လာရင် Balance လုပ်တဲ့ သတင်းတွေကို ဘယ်လိုထုတ်ပြန်နိုင်အောင် ကောင်းမွန်တဲ့ လက်နက်တွေတပ်ဆင်ပေးသလို ဖြစ်မယ်လို့ မျှော်လင့်ပါတယ်" ဟု စင်ကာပူဝန်ကြီးချုပ်ရုံးဆက်ဆံရေးဌာန ဒုတိယညွှန်ကြားရေးမှူး သင်တန်းဆရာ Mr. Justin Fong က ပြောသည်။

အဆိုပါသင်တန်းကို စက်တင်ဘာ ၂၁ ရက်မှ ၂၃ ရက်အထိ သုံးရက်ကြာ ဖွင့်လှစ်သင်ကြားပေးမည်ဖြစ်ကြောင်း သိရသည်။ (သတင်းစဉ်)

အလျှင်ငွေနှင့်အလျှပစ္စည်းများ လက်ခံရရှိ

နေပြည်တော် စက်တင်ဘာ ၂၁

ရေဘေးသင့်ပြည်သူများအတွက် လူမှုဝန်ထမ်း၊ ကယ်ဆယ်ရေးနှင့် ပြန်လည်နေရာချထားရေးဝန်ကြီးဌာန ရန်ကုန်တိုင်းဒေသကြီး ဦးစီးမှူးရုံး၊ မန္တလေးတိုင်းဒေသကြီး ဦးစီးမှူးရုံး၊ နေပြည်တော်ရုံးသို့ အလျှင်ငွေနှင့် ပစ္စည်းများလျှာဒါန်းလျက်ရှိရာ သက်နီးတစ်စုံ၊ ထီးတစ်လက်၊ ဖိနပ်တစ်ရံ၊ ခေါက်ဆွဲခြောက် ၈၃၄ ကာတွန်း၊ ရေသန့် ခြောက်လုံးကတ်ပါ ကတ် ၁၀၀၀၀၊ ကျားလုံချည်အထည် ၆၀၀၀၊ မလုံချည် အထည် ၆၀၀၀၊ စောင်အထည် ၄၀၀၀၊ အ၀တ်အထည် ၂၄/၅၉ အိတ်/ဖာ ပစ္စည်းစုံ နှစ်ပုံး၊ Paracetamol ၁၈ ကာတွန်း၊ Amoxicillin (250 mg) ၂ ကာတွန်း၊ Cement bags (1000)bags၊ Smart board (3040)Ps၊ ဘိလပ်မြေအိတ် ၆၀၀၊ ဆန်အိတ် ၂၀၊ သွပ် ၁၉၆ ချပ်၊ ပဲနို့(ဖာသေး) ၁၀၈ ဖာ၊ စားသောက်ကုန် ငါးအိတ်နှင့် ဂလူးကို့စ် ၂၄ ဖာတို့ဖြစ်သည်။

အလားတူ ပြည်ပအလျှရှင်များက စက်တင်ဘာ ၁၆ ရက်တွင် Siam Cement Grous (SCG)မှ Cement Bags (1000), Smart board (3080) ခန့်မှန်းတန်ဖိုး အမေရိကန်ဒေါ်လာ ၆၀၀၀၀ ကို နေပြည်တော်၌ လည်းကောင်း၊ စင်ကာပူနိုင်ငံ Uni Com forwarding PTE. Ltd. မှ အ၀တ်အထည် ၃၈ ဖာ ခန့်မှန်းတန်ဖိုး ငွေကျပ် ၁၉၀၀၀၀၊ စက်တင်ဘာ ၁၉ ရက်တွင် တရုတ်ပြည်သူ့သမ္မတနိုင်ငံ ကူမင်းမြို့မှ Paracetamol ၁၈ ကာတွန်း ခန့်မှန်း တန်ဖိုးငွေကျပ် အမေရိကန်ဒေါ်လာ ၂၉၅၂၊ Amoxicillin (250 mg) (၂)ကာတွန်း ခန့်မှန်းတန်ဖိုးငွေကျပ် ၁၀၈၀၀၀ တို့ကို လက်ခံရရှိသည်။

(သတင်းစဉ်)

အောင်ဟေမိဆုတောင်းပြည့်စေတီမုခ်ဦးအတွက် အလျှင်ငွေပေးအပ်

နေပြည်တော် စက်တင်ဘာ ၂၁

ရန်ကုန်တိုင်းဒေသကြီး ဒဂုံမြို့သစ်(တောင်ပိုင်း)မြို့နယ် ကျက်သရေဆောင် အောင်ဟေမိဆုတောင်းပြည့်စေတီ၏ တောင်ဘက်မုခ်-မုခ်ဦးနှင့် မုခ်ဝသံတံခါး အတွက် အလျှင်ငွေပေးအပ်လျှာဒါန်းပွဲကို ယနေ့နံနက် ၉ နာရီက အဆိုပါ စေတီလိုဏ်အတွင်း၌ကျင်းပသည်။

အခမ်းအနားတွင် ဦးကျော်ထက်(ထုံးဘုရင်)မိသားစုက အောင်ဟေမိဆုတောင်းပြည့်စေတီတော်ကြီးတွင် တည်ဆောက်ပြီးစီးခဲ့သည့် တောင်ဘက်မုခ်-မုခ်ဦးတော်၊ မုခ်ဝသံတံခါးအပါအ၀င် စုစုပေါင်းကုန်ကျငွေကျပ် သိန်း ၉၀ မှ ပထမအကြိမ် ငွေကျပ်သိန်း ၅၀ ကို လျှာဒါန်းခဲ့ကြောင်းသိရသည်။

(သန်းဦး-လေးမျက်နှာ)

ဘဏ္ဍာရေးဝန်ကြီးဌာန ငွေချေးသက်သေခံလက်မှတ်လုပ်ငန်းကြီးကြပ်ရေးကော်မရှင်မှ အမိန့်ကြော်ငြာစာအမှတ်(၂/၂၀၁၅)ထုတ်ပြန်ထား

နေပြည်တော် စက်တင်ဘာ ၂၁

ဘဏ္ဍာရေးဝန်ကြီးဌာန ငွေချေးသက်သေခံလက်မှတ်လုပ်ငန်းကြီးကြပ်ရေးကော်မရှင်က အမိန့်ကြော်ငြာစာအမှတ်(၂/၂၀၁၅)ကို ၂၀၁၅ ခုနှစ် စက်တင်ဘာ ၁၄ ရက်စွဲဖြင့် ထုတ်ပြန်ထားကြောင်း သိရသည်။

အဆိုပါ အမိန့်ကြော်ငြာစာအမှတ်(၂/၂၀၁၅)တွင် အဓိပ္ပာယ်သတ်မှတ်ချက်နှင့် လုပ်ငန်းအစီအစဉ်ဟူ၍ အခန်း(၂)ခန်းပါရှိပြီး ချေးငွေသက်သေခံလက်မှတ်များ လဲလှယ်ရောင်းဝယ်ရေးဥပဒေ အခန်း(၆)၊ ပုဒ်မ(၃၅)(က)တွင် အများနှင့်သက်ဆိုင်သော ကုမ္ပဏီများသည် ငွေချေးသက်သေခံလက်မှတ်များကို အများပြည်သူသို့ ကမ်းလှမ်းခြင်းမပြုမီ အလားအလာညွှန်းတမ်း(Prospectus)အား ငွေချေးသက်သေခံလက်မှတ် ကြီးကြပ်ရေးကော်မရှင်သို့ တင်ပြအတည်ပြုချက်ရယူရမည်ဖြစ်ပြီး ကော်မရှင်သည် ရက်ပေါင်း(၆၀)အတွင်း အဆုံးအဖြတ်ပေးရမည်ဟု ပြဋ္ဌာန်းထားသည်။

အဆိုပါ အမိန့်ကြော်ငြာစာအပြည့်အစုံကို ဘဏ္ဍာရေးဝန်ကြီးဌာန ဝက်ဘ်ဆိုက် www.mof.gov.mm နှင့် ချေးငွေသက်သေခံလက်မှတ်လုပ်ငန်း ကြီးကြပ်ရေးကော်မရှင်ရုံးတည်ရှိရာအမှတ်(၂၁-၂၅)ဆူးလေဘုရားလမ်း မြန်မာ့စီးပွားရေးဘဏ် ဒုတိယထပ် ကျောက်တံတားမြို့နယ်တွင် စိတ်ပါဝင်စားသောကုမ္ပဏီများနှင့် ပြည်သူများ လာရောက်ကြည့်ရှုနိုင်ပါကြောင်း ဘဏ္ဍာရေးဝန်ကြီးဌာနမှ သိရသည်။

(သတင်းစဉ်)

ဂေါင်းဆေးကျွန်းကန်တော်ကြီး မြေထိန်းနံရံပေါင်တချို့ မြေပြိုနိုမ့်ကျနေ၍ ပြုပြင်ရန်လိုအပ်

ပဲခူး စက်တင်ဘာ ၂၁

ပဲခူးမြို့သမိုင်းဝင် မဂ်လာဒီပဂေါင်းဆေးကျွန်းဘုန်းတော်ကြီးကျောင်းရှိကန်တော်ကြီးမှာ လွန်ခဲ့သော နှစ်ပေါင်း ၅၀၀ ကျော်ခန့်က ရှင်စောပုဘုရင်မကြီး တည်ထားခဲ့သည့် စွယ်တော်ပွားတည်ရှိရာ ကန်တော်ကြီးဖြစ်သည့်အတွက် အမြို့မြို့အနယ်နယ်မှလေ့လာ ဖူးမြော်သူများနှင့် နိုင်ငံခြားသွေ့သည်များ ယခင်နှစ်များထက် ပိုမိုများပြားစွာ လေ့လာကြသည်ကိုတွေ့ရသည်။

ယခုနှစ်အတွင်း တိုင်းဒေသကြီးအစိုးရအဖွဲ့၏ စီမံချက်ဖြင့် ရေးမူမပျက်အသစ်တစ်ဖန် ပြန်လည်ပြုပြင်မွမ်းမံခဲ့ကြပြီး ကန်တော်ကြီး၏ မြေထိန်းနံရံကပ်ပေါင်ကျောက်သားတို့မှာ ယခုအခါတွင် အောက်ခြေမြေသားအချို့ကွဲအက်နိမ့်ကျလာခဲ့၍ တစ်စထက်တစ်စ ပိုမိုပျက်စီးမှုမရှိစေရေးသမိုင်းဝင် ကန်တော်ကြီးကို အမြန်ဆုံးပြုပြင်ဆောင်ရွက်နိုင်ရန် ရေးသားလိုက်ရပါသည်။ **(၅၈၇)**

စက်ယန္တရားစရိတ်ကြီးမားသည့်အတွက် ရေကြီး၍ပျက်စီးသွားသည့်မွေးမြူရေးကန်များ ပြုပြင်ရန်အခက်အခဲရှိနိုင်

ရန်ကုန် စက်တင်ဘာ ၂၁

ငါးမွေးမြူရေးလုပ်ငန်းရှင်များအနေဖြင့်စက်ယန္တရားစရိတ်များကြီးမားသည့်အတွက် ရေကြီးရေလျှံ၍ပျက်စီးသွားသည့်ငါးကန်များ ပြုပြင်ရန်အခက်အခဲများရှိကြောင်း မြန်မာနိုင်ငံငါးလုပ်ငန်းအဖွဲ့ချုပ် ဒုတိယဥက္ကဋ္ဌ ဦးနှင်းဦးက ပြောသည်။

"ရေလုပ်ငန်းစီးပွားရေး ကျဆင်းနေရတဲ့အထဲမှာ ရေကြီးရေလျှံမှုတွေဖြစ်သွားတဲ့အတွက် ဆုံးရှုံးမှုတစ်ရပ်ပါပဲ၊ တိုးတက်မှုရဲ့နောက်ပြန်ပါပဲ။ အဲဒီရေကြီးရေလျှံလို့ကန်တွေပျက်သွားတဲ့လူတွေကို ကျွန်တော်တို့အနေနဲ့ သိပ်ပြီးမကူညီနိုင်ဘူး။ အစိုးရကသူ့နည်းသူ့ဟန်နဲ့ကူညီတယ်။ သူတို့တွေမှာ ကန်တွေပျက်သွားတယ်။ ကန်ပေါင်တွေပျက်သွားတာက စက်ယန္တရားနဲ့ပြန်လုပ်မှရမယ်။ ရှိရင်းစွဲကန်တွေတောင်မှ ရေကိုမထိန်းနိုင်တဲ့အတွက် ကျိုးသွားတာရှိတယ်။ အဲဒါတွေအတွက် ငွေကြေးမရှိဘူး။ ကန်ပြင်ဖို့စက်ယန္တရားစရိတ်တွေလိုတယ်။ကန်တွေစနစ်တကျဖော်ရမယ်။ ရေသွင်းရေနုတ်မြောင်းတွေ စနစ်တကျလုပ်ရတယ်။ စက်ယန္တရားစရိတ်ကအရမ်းကြီးတယ်။ ငွေမရှိကြတော့ ကန်တောင်မပြင်နိုင်ကြဘူး"ဟု ၎င်းက ပြောသည်။ ယင်းကဲ့သို့ မွေးမြူရေးကန်များပြုပြင်ရန်အတွက် စက်ယန္တရားစရိတ်များကြီးမားသောကြောင့် မပြုပြင်နိုင်ပါက ရေလုပ်ငန်းကဏ္ဍအတွက် အခက်အခဲဖြစ်နိုင်ကြောင်း သိရသည်။

မွေးမြူရေးကန်တစ်ကန်ဖြစ်ဖို့ရာအတွက် တစ်ကေကန်ဆိုပါက ငွေကျပ်သိန်း ၂၀ ခန့်ကုန်ကျနိုင်ပြီးဒေသအလိုက် စက်ယန္တရားကုန်ကျစရိတ်များ ကွာခြားကြောင်း သိရသည်။

"ဒေသအလိုက်စက်ယန္တရားကုန်ကျစရိတ်တွေကွာတယ်။ မွေးမြူရေးအတွက် အကောင်းဆုံးကန်ကအကြီးဆုံး ၂ဧကခွဲကနေ ငါးဧကအထိ ရှိတတ်တော့ ကုန်ကျစရိတ်ကလည်း ကွာပါတယ်"ဟု ဒုတိယ ဥက္ကဋ္ဌဦးနှင်းဦးက ထပ်မံပြော ဆိုသည်။ ယင်းကဲ့သို့ ရေလုပ်ငန်းကဏ္ဍ ပြန်လည်နာလန်ထူဖို့ရာအတွက် ကန်များ ပြုပြင်ရန်လုံလောက်သည့် ငွေကြေး အထောက်အပံ့များရရှိရန်လည်း လိုအပ်လျက်ရှိကြောင်း သိရသည်။

မြန်မာနိုင်ငံငါးလုပ်ငန်းအဖွဲ့ချုပ်အနေဖြင့် ရေကြီးရေလျှံမှုကြောင့် ပျက်စီးသွားသောကန်များကို စာရင်းများကောက်ယူလျက်ရှိပြီး ပျက်စီးဆုံးရှုံးမှုများပြားသည့်အတွက် စာရင်းကောက်ယူရာတွင် အချို့သောနေရာဒေသများမှာ မရရှိသေးကြောင်း သိရသည်။ **(သီဟသူ)**

ငါးမွေးကန်တစ်ခုတွင် ငါးဖော်နေစဉ်။ **(ဘအေး)**

အာဆီယံယဉ်ကျေးမှုနှင့် ပြန်ကြားရေးကော်မတီ အလုပ်ရုံဆွေးနွေးပွဲကျင်းပမည်

နေပြည်တော် စက်တင်ဘာ ၂၁

အာဆီယံယဉ်ကျေးမှုနှင့်ပြန်ကြားရေးကော်မတီ၏ Ancient Cities Network: Preservation and Conservation Management of Bagan Ancient City အလုပ်ရုံဆွေးနွေးပွဲကို စက်တင်ဘာ ၂၃ ရက်တွင် ပုဂံရှေးဟောင်းယဉ်ကျေးမှုနယ်မြေရှိ ပုဂံဟိုတယ်၌ ကျင်းပသွားမည်ဖြစ်သည်။

အလုပ်ရုံဆွေးနွေးပွဲကို အာဆီယံယဉ်ကျေးမှုဆိုင်ရာ အမွေအနှစ်များ ထိန်းသိမ်းကာကွယ်စောင့်ရှောက်ရေးကိုမြှင့်တင်ရန်၊ သမိုင်းဝင်ဒေသများအား ထိန်းသိမ်းစောင့်ရှောက်ရေးဆိုင်ရာ သတင်းအချက်အလက်များကို မျှဝေရန်၊ ပုဂံဒေသ၏ တစ်မူထူးခြားသော သမိုင်းဆိုင်ရာယဉ်ကျေးမှုအမွေအနှစ်များ၏ တန်ဖိုးကို သိရှိနားလည်စေရန်၊ ရှေးဟောင်းသုတေသနနှင့် ယဉ်ကျေးမှုအမွေအနှစ်များ စီမံခန့်ခွဲမှုအတွက် ချိတ်ဆက်ဆောင်ရွက်ရန်စသည့် ရည်ရွယ်ချက်များဖြင့် ကျင်းပသွားမည်ဖြစ်သည်။

အဆိုပါစီမံချက်သည် ၂၀၁၃ ခုနှစ်ဇွန်လတွင် ရန်ကုန်မြို့၌ကျင်းပခဲ့သည့် အာဆီယံယဉ်ကျေးမှုဆိုင်ရာ ဆပ်ကော်မတီ၏ ၁၄ ကြိမ်မြောက်အစည်းအဝေးတွင် မြန်မာနိုင်ငံမှ တင်သွင်းခဲ့သည့် စီမံချက်တစ်ခုဖြစ်ပြီးဘရူနိုင်းနိုင်ငံ ဘန်ဒါဆီရီဘီဂါဝန်တွင် ကျင်းပခဲ့သော ၄၈ ကြိမ်မြောက် အာဆီယံပြန်ကြားရေးနှင့် ယဉ်ကျေးမှု ကော်မတီ အစည်းအဝေးတွင် အာဆီယံနိုင်ငံများက အတည်ပြုခဲ့ကြသည်။

ပုဂံမြို့တွင်ကျင်းပမည့် အလုပ်ရုံဆွေးနွေးပွဲသို့ အာဆီယံနိုင်ငံများမှ ရှေးဟောင်း သုတေသနဆိုင်ရာ သုတေသီများက ပုဂံဒေသတွင် ဆောင်ရွက်ထားသော ပြုပြင်ထိန်းသိမ်းမှု၊ ကာကွယ်စောင့်ရှောက်မှုများကို လေ့လာရေးသွားရောက်ကာ ဆောင်ရွက်ချက်များအပေါ် သုံးသပ်ဆွေးနွေးကြမည်ဖြစ်သည်။**(သူရဇော်)**

ပုဂံဘုရားများနှင့် လူသွားလမ်းများအတွက် ဆိုလာစနစ် မီးတိုင်များလျှုဒါန်း

နေပြည်တော် စက်တင်ဘာ ၂၁

ဆိုလာစနစ်နှင့် ပြုလုပ်ထားတဲ့ လူသွားလမ်းမီးတိုင်များကို ရှေးဟောင်းယဉ်ကျေးမှုနယ်မြေဖြစ်သည့် ပုဂံမြို့ရှိ စေတီပုထိုးများနှင့် လူသွားလမ်း၊ စကြီလမ်းများတွင် ဘုရားဖူးများ သွားလာမှု လွယ်ကူစေရန်အတွက် တစ်စုံလျှင် မြန်မာငွေကျပ်သိန်း ၂၀ နှုန်းနှင့် အစုံ ၃၀ စာ စုစုပေါင်းသိန်း ၆၀၀လျှုဒါန်းခြင်းအား နေပြည်တော်ရှိ ဟိုတယ်ရွှေပြည်တော်တွင် စက်တင်ဘာ ဒုတိယတက်က ကျင်းပရာ ယဉ်ကျေးမှုဝန်ကြီးဌာန ပြည်ထောင်စုဝန်ကြီး ဦးအေးမြင့်ကြူ တက်ရောက်၍ Korea နိုင်ငံမှ Bong International Co., Ltd. နှင့် မြန်မာနိုင်ငံမှ WE Mining and Engineering Co., Ltd. တို့၏ လျှုဒါန်းမှုကို လက်ခံရယူခဲ့ပြီး ကျေးဇူးတင်ဂုဏ်ပြုလွှာ ပြန်လည်ပေးအပ်သည်။

အခမ်းအနားသို့ မွေးမြူရေး၊ ရေလုပ်ငန်းနှင့် ကျေးလက်ဒေသဖွံ့ဖြိုးရေးဝန်ကြီးဌာန ဒုတိယဝန်ကြီး ဦးတင်ငွေ၊ ဟိုတယ်နှင့် ခရီးသွားလာရေးလုပ်ငန်းဝန်ကြီးဌာန ဒုတိယဝန်ကြီး ဒေါက်တာ တင်ရွှေနှင့် ဌာနဆိုင်ရာ တာဝန်ရှိ အကြီးအကဲများ တက်ရောက်ကြသည်။

အခမ်းအနားတွင် ပြည်ထောင်စုဝန်ကြီးက အမှာစကားပြောကြားပြီး ကုမ္ပဏီများကိုယ်စား Mr. Joung Seok Bong က လျှုဒါန်းရခြင်း အကြောင်းအရင်းကို ရှင်းလင်းတင်ပြသည်။

(သတင်းစဉ်)

တောင်သမန်အင်းအတွင်း ငါးသေဆုံးမှု သမားရိုးကျ မဖြစ်နိုင်ကြောင်း ရေညစ်ညမ်းမှုနှင့်ပတ်သက်သော ကျွမ်းကျင်ပညာရှင်တစ်ဦးကဆို

အမရပူရ စက်တင်ဘာ ၂၁

မန္တလေးတိုင်းဒေသကြီး အမရပူရမြို့နယ်ရှိ တောင်သမန်အင်း မြောက်ဘက်ခြမ်းတွင် သုံးရက်တာ ကာလအတွင်း ငါးများအမြောက်အများသေဆုံးမှု နှစ်ကြိမ်ဖြစ်ပွားခဲ့မှုနှင့်စပ်လျဉ်း၍ယင်းဖြစ်စဉ်သည် သမားရိုးကျသေဆုံးမှုမဖြစ်နိုင်ကြောင်း ရေညစ်ညမ်းမှုနှင့် ပတ်သက်သော ကျွမ်းကျင်ပညာရှင်တစ်ဦးက သုံးသပ်ပြောကြားသည်။

"တောင်သမန်အင်းအတွင်း ငါးသေဆုံးမှုက သမားရိုးကျသေဆုံးမှုမဖြစ်နိုင်ဘူး။ သမားရိုးကျသေဆုံးမှုဆိုတာက ရေဆိုးဝင်ရောက်မှုကြောင့်၊ ရေထုညစ်ညမ်းမှုကြောင့်၊ အပူဒဏ်မြင့်မားလွန်းတာကြောင့် သေဆုံးမှုဖြစ်တာကိုပြောတာပါ။ ရေဆိုးကြောင့်ပဲဖြစ်ဖြစ်၊အပူဒဏ်မြင့်မားလွန်းလို့ပဲဖြစ်ဖြစ်၊ ရေထုညစ်ညမ်းလို့ပဲဖြစ်ဖြစ် ငါးသေဆုံးမှုက နေ့စဉ် ဒါမှမဟုတ်ရင် အချိန်တိုင်းစဉ်ဆက်မပြတ်ဖြစ်နေရမှာ။ အခုဟာက သေဆုံးချိန်ကမနက်ပိုင်းတွေချည်းပဲ။ သေဆုံးတဲ့ငါးကလည်း ကကတစ်ငါးတစ်မျိုးတည်းပါ။ အမှန်ဆိုသေတဲ့ငါးက မျိုးစုံပါဝင်ရမှာပါ။ ဧပြီလ သက္ကီန်မတိုင်ခင်က ငါးသေဆုံးမှုဖြစ်စဉ်က အင်းအတွင်းကို စက်မှုဇုန်က စွန့်ပစ်တဲ့ရေဆိုးတွေဝင်ရောက်လို့ ငါးမျိုးစုံမြောက်များစွာ သေဆုံးမှုဖြစ်ပွားခဲ့တယ်။ အခုဖြစ်စဉ်က စဉ်းစားစရာပါ။ ဒါကြောင့် သမားရိုးကျသေဆုံးမှုမဟုတ်ဘူးဆိုတာတော့ သေချာပါတယ်။ အခုအခြေအနေကို စီမံခန့်ခွဲမှု သဘောအရ သုံးသပ်ပြောဆိုခြင်းဖြစ်ပါတယ်"ဟု ရေညစ်ညမ်းမှုနှင့် ပတ်သက်သောကျွမ်းကျင်ပညာရှင်တစ်ဦးက ပြောသည်။

တောင်သမန်အင်း မြောက်ဘက်ခြမ်းတွင် စက်တင်ဘာ ၁၇ ရက် နံနက် ၆ နာရီခွဲခန့်က ငါးများသေဆုံးမှုဖြစ်ပွားခဲ့ပြီး စက်တင်ဘာ ၁၉ ရက် နံနက် ၁ နာရီခန့်က တစ်ကြိမ်ထပ်မံဖြစ်ပွားခဲ့ရာ ယခင်ရက်ထက် ငါးသေဆုံးမှုပိုမိုများပြားကာ မွေးငါးများသေဆုံးမှုမရှိဘဲ ကကတစ်ငါးတစ်မျိုးတည်းသာ သေဆုံးခဲ့ကြောင်း တွေ့ရှိရသည်။

"ငါးသေဆုံးမှုက တစ်ရက်ပဲခြားတယ်။ နှစ်ရက်ပေါင်းဆုံးရှုံးမှုတန်ဖိုးက ခန့်မှန်းလို့တောင်မရဘူး။ ဒီနှစ်ထဲမှာကို ငါးသေဆုံးမှုဖြစ်စဉ်က လေးကြိမ်မြောက်ဖြစ်နေပြီ။ သက္ကီန်မတိုင်ခင် ငါးတွေသေဆုံးမှုဖြစ်ပွားပြီးနောက်ပိုင်း ငါးတွေမဖမ်းဘဲ ရပ်နားထားခဲ့တယ်။ အခုတော့ ငါးတွေမကြာခဏသေဆုံးမှုတွေဖြစ်ပွားနေတာကြောင့် ငါးရစ်ငါးသန် ပေါက်ပွားတဲ့ကာလဖြစ်သော်လည်း ဖမ်းပြီးရောင်းချဖို့စီစဉ်တော့မှာပါ။ ငါးဖမ်းရမယ့်အချိန်ကာလကို မစောင့်တော့ဘူး"ဟု အင်းတာဝန်ခံက ပြောသည်။

"ဒီလထဲမှာကို ငါးသေတာ နှစ်ခါရှိပြီ။ ပထမအကြိမ်ငါးသေတာက နည်းတယ်။ဒုတိယအကြိမ် ငါးသေတာကများတယ်။ ရေဆိုးကြောင့်ငါးသေတယ်ဆိုတာတော့ မှန်ပေမယ့် ဆက်စပ်ပြန်တွေးကြည့်ရင် ဖြစ်နိုင်မှုအားက နည်းပါးပါတယ်။ အင်းအတွင်းနှစ်ပေါင်းများစွာ ရေဆိုးစီးဝင်မှုကြောင့် အင်းရေအောက်ကြမ်းပြင် ရေဆိုးအနှစ်များ အနည်ထိုင်ပျော်ဝင်မှုကြောင့် ငါးသေဆုံးမှုဖြစ်ပွားနိုင်သလို သမားရိုးကျမဟုတ်ဘဲ ပယောဂတစ်ခုခုကြောင့်လည်း ငါးသေဆုံးမှုဖြစ်နိုင်ပါတယ်" ဟု တောင်သမန်အင်းအနီး နေထိုင်သူတစ်ဦးက ပြောသည်။

အင်းအတွင်း ငါးသေဆုံးမှုနှင့် ပတ်သက်၍ ငါးလုပ်ငန်းဦးစီးဌာနနှင့် မန္တလေးမြို့တော်စည်ပင်သာယာရေးကော်မတီတို့မှ လာရောက်၍ ငါးအသေများနှင့် ရေဆိုးများအား ဓာတ်ခွဲစမ်းသပ်လျက်ရှိသည်။

"စက်တင်ဘာ ၁၇ ရက် ငါးသေဆုံးမှုဖြစ်ပွားတော့ အင်းအတွင်း ငါးသေဆုံးတဲ့နေရာကရေတွေကို ဓာတ်ခွဲစမ်းသပ်တဲ့အခါ ရေထဲမှာ အောက်ဆီဂျင်ပျော်ဝင်မှု၊ ရေဆိုးပါဝင်မှုနဲ့ အခြားအကြောင်းအရာတွေအားလုံး ကောင်းမွန်ပါတယ်။ ၁၉ ရက်နေ့သေဆုံးမှုကိုတော့ BOTတိုင်းတာစစ်ဆေးမှုတွေ ပြုလုပ်နေပါတယ်။ ရလဒ်ကို လည်း ကြေညာပေးသွားမှာပါ"ဟု မန္တလေးမြို့တော်စည်ပင်သာယာရေးကော်မတီမှ တာဝန်ရှိသူတစ်ဦးက ပြောသည်။

ငါးသေဆုံးမှုဖြစ်ပွားသည့်အချိန်ကာလနောက်ပိုင်းတွင် ငါးသေများအား အင်းပတ်လည်ဒေသခံများက ဖမ်းပြီး ပြန်လည်ရောင်းချမှုများပြုလုပ်လျက်ရှိကြောင်း၊ သေဆုံးငါးများအား စားသုံးမိပါက ဘေးဥပဒ်ဖြစ်ပွားမှုမရှိသော်လည်း ငါးများစဉ်ဆက်မပြတ်သေဆုံးမှုဖြစ်ပွားနေပါက ငါးသေအပုပ်နံ့များမှာ တောင်သမန်အင်းသို့ လာရောက်လည်ပတ်ကြသည့် ပြည်တွင်းခရီးသွားများနှင့် နိုင်ငံခြားခရီးသွားများအား စိတ်အနှောင့်အယှက်ဖြစ်ပေါ်စေနိုင်ကြောင်း၊အင်းသန့်ရှင်းသာယာလှပရေးနှင့် ရေရှည်တည်တံ့စေရေးအတွက် သက်ဆိုင်ရာဌာနများ အပါအဝင် ပြည်သူလူထုအားလုံး ဝိုင်းဝန်းပူးပေါင်းဆောင်ရွက်ကြရန် လိုအပ်လျက်ရှိကြောင်း သိရသည်။ **သူရိန်(မန်း)**

ပြည်တွင်းရေးရာ

စက်ရက်ကန်းလုပ်ငန်းများဖြင့် ဖွံ့ဖြိုးတိုးတက်လာသည့် ဝမ်းတွင်းမြို့နယ်မှ ထီးလှိုင်ကျေးရွာ

ချမ်းသာ (မိတ္ထီလာ)

မန္တလေးတိုင်းဒေသကြီး မိတ္ထီလာခရိုင် ဝမ်းတွင်းမြို့နယ် ထီးလှိုင်ကျေးရွာသည် ရန်ကုန်-မန္တလေး ကားလမ်းအနီးတွင် တည်ရှိပြီး ပုဂံခေတ် အနော်ရထာမင်းကြီး တူးဖော်ခဲ့သည့် ထီးလှိုင်ကန်ကြီး တည်ရှိရာ ကျေးရွာလည်းဖြစ်သည်။ထီးလှိုင်ကန်ကြီးမှ ရေကိုစိုက်ပျိုးရေနှင့် သုံးရေအတွက် ကျေးရွာဒေသခံများက မှီခိုအားထားကြသည်။ နှစ်ကာလကြာမြင့်သဖြင့် ထီးလှိုင်ကန်ကြီးမှာ တိမ်ကောလာသဖြင့် လွန်ခဲ့သည့်တစ်နှစ်ကျော်ခန့်က နိုင်ငံတော်သမ္မတ၏ လမ်းညွှန်မှုဖြင့် ထီးလှိုင်ကန်ကြီးကို ဆယ်ဖို့ပြုပြင်ဆောင်ရွက်ခဲ့သည်။

ထီးလှိုင်ကန်ကြီး ပြန်လည်ဆယ်ဖို့ ပြုပြင်ခြင်းနှင့်အတူ ထီးလှိုင်ကျေးရွာ၏ စက်ရက်ကန်းလုပ်ငန်းအတွက် များစွာ အထောက်အကူပြုမည့် ကျေးရွာလျှပ်စစ်မီးလင်းရေးကို ဒေသခံပြည်သူများ စုပေါင်းလုပ်ဆောင်နိုင်ခဲ့သည်။

ထီးလှိုင်ကျေးရွာသည် ယခင်က ကျေးရွာတွင် စက်ရက်ကန်းစင် ၉၅ စင်းသာရှိရာမှ ယခုအခါ စက်ရက်ကန်းစင်ပေါင်း ၄၇၀ ကျော် ရှိလာခဲ့ပြီး စက်ရက်ကန်း လုပ်ငန်းရှင် ၁၂၀ ဦးအထိရှိလာခဲ့သည်။

စက်ရက်ကန်းလုပ်ငန်းဖြင့် ဖွံ့ဖြိုးတိုးတက်လာသည့် ဝမ်းတွင်းမြို့နယ်မှ ထီးလှိုင် (အနောက်)ကျေးရွာသို့ သွားရောက်၍ ဒေသခံ စက်ရက်ကန်းလုပ်ငန်းလုပ်ကိုင်သူများနှင့် တွေ့ဆုံမေးမြန်းခဲ့သည်တို့ကို ကောက်နုတ်တင်ပြလိုက်ပါသည်။

မေး။ ။ဦးလေးနာမည်နဲ့ ဦးလေးပိုင် စက်ရက်ကန်းစင် ဘယ်နှစင်ရှိသလဲ ခင်ဗျ။

ဖြေ။ ။နာမည်က ဦးလွန်းမောင် ဖြစ်ပါတယ်။ စက်ရက်ကန်းစင် ၁၀ စင် ရှိပါတယ်။

မေး။ ။ဦးလေးတို့ ကျေးရွာမှာ လျှပ်စစ်မီးမရမီအချိန်က စက်ရက်ကန်းလုပ်ငန်းကို ဘယ်လိုလုပ်ကိုင်ကြပါသလဲ။ အဲဒီတုန်းက ထီးလှိုင်ကျေးရွာရဲ့ စက်ရက်ကန်းလုပ်ငန်း အခြေအနေလေးပြောပြပေးပါဗျ။

ဖြေ။ ။ဦးလေးတို့ ကျေးရွာမှာ ရက်ကန်းလုပ်ငန်းကို ၁၉၆၈ ခုနှစ်လောက်ကစတင်ပြီး လုပ်ကိုင်ခဲ့ကြပါတယ်။ ၂၀၁၄ ခုနှစ်မတိုင်မီအထိ ကျေးရွာမှာ လျှပ်စစ်မီးမရသေးတော့ စက်ရက်ကန်းလုပ်ငန်းအတွက် ဒီဇယ်အင်ဂျင်စက်တွေပဲ အားကိုးကြရတယ်။ ဒီဇယ်အင်ဂျင်နဲ့လုပ်ကိုင်ရတဲ့အတွက် စက်သုံးဆီ ကုန်ကျစရိတ်လည်းရှိ၊ လုပ်သားလုပ်အားခ ကုန်ကျစရိတ်လည်းရှိတယ်။ ပြီးတော့ စက်ရက်ကန်းလုပ်သားအတွက်လုပ်ငန်းလုပ်ကိုင်ရတာ ပင်ပန်းဆင်းရဲပါတယ်။ အဲဒီတုန်းက အခုလောက် စက်ရက်ကန်းလုပ်ငန်းမဖွံ့ဖြိုးသေးတော့ ကျေးရွာက တချို့လူငယ်တွေက အနီးဝန်းကျင် ရက်ကန်းလုပ်ငန်းဖွံ့ဖြိုးတဲ့ကျေးရွာတွေနဲ့ ဝမ်းတွင်းမြို့ပေါ်က ရက်ကန်း ရုံတွေမှာ သွားရောက်လုပ်ကိုင်ကြရ တယ်။

မေး။ ။ ထီးလှိုင်ကျေးရွာမှာ လျှပ်စစ်မီး ရရှိပြီးနောက်ပိုင်း စက်ရက်ကန်းလုပ်ငန်းတွေရဲ့ အခြေအနေကိုရော ပြောပြပေးပါဦးဗျ။

ဖြေ။ ။၂၀၁၄ ခုနှစ် ဖေဖော်ဝါရီလ ၂၃ ရက်နေ့မှာ ထီးလှိုင်မှာ လျှပ်စစ်မီးစတင်ရရှိခဲ့ပါတယ်။ ၃၁၅ ကေဗွီအေ ထရန်စဖော်မာနဲ့ လျှပ်စစ်မီးလင်းနိုင်ခဲ့ပြီးနောက်ပိုင်း ယခင်က ကျေးရွာမှာ စက်ရက်ကန်းစင် ၉၅ စင်ပဲရှိရာကနေ စင်ပေါင်း ၄၇၀ အထိရှိလာပါပြီ။ ကျေးရွာဒေသခံလူငယ်တွေလည်း တစ်ရပ်တစ်ကျေးရွာကို သွားရောက်လုပ်ကိုင်စရာမလိုဘဲ ကိုယ့်ကျေးရွာမှာပဲ လုပ်ကိုင်နိုင်ကြပြီဖြစ်ပါတယ်။ အခုနောက်ပိုင်း စက်ရက်ကန်းစင်တွေ ကျေးရွာမှာ ထပ်မံတိုးပွားလာတာမို့ ၃၁၅ ကေဗွီအေ ထရန်စဖော်တစ်လုံး ထပ်မံ တည်ဆောက်ထားပါတယ်။ ကျေးရွာကအိမ်တိုင်းမှာ စက်ရက်ကန်းစင်မရှိဘူးဆို အနည်းဆုံး နှစ်စင်တော့ ရှိကြပါတယ်။ ကျေးရွာမှာ အိမ်ထောင်စု ၃၆၀ ခန့်နဲ့ လူဦးရေ ၁၈၇၀ ကျော် ရှိပါတယ်။

မေး။ ။ ညီမယ်နာမည်နဲ့ စက်ရက်ကန်းလုပ်ငန်းမှာ ဘယ်အချိန်ကတည်းက ဝင်ရောက်လုပ်ကိုင်နေတယ်ဆိုတာ ပြောပေးပါဦး။

ဖြေ။ ။ နာမည်က မဝေဖြိုးပါ။ အသက် (၁၆)နှစ်အရွယ်လောက်ကတည်းက စက်ရက်ကန်းလုပ်ငန်းမှာ ဝင်ရောက်လုပ်ကိုင်နေတာပါ။

မေး။ ။ ညီမယ်စက်ရက်ကန်းလုပ်ငန်း စတင်လုပ်ကိုင်ချိန်ကနဲ့ အခုလက်ရှိအချိန်မှာ ဘယ်လိုပြောင်းလဲတိုးတက်မှုတွေရှိလာသလဲ။ ညီမယ်တို့ စက်ရက်ကန်းလုပ်သားတွေ အတွက် ဘယ်လိုလုပ်အားခရရှိသလဲ ပြောပေးပါဦး။

ဖြေ။ ။ညီမ စတင်လုပ်ကိုင်တဲ့အချိန်က ရွာမှာ လျှပ်စစ်မီးမရသေးတော့ ဒီဇယ်အင်ဂျင်စက်ကြီးတွေနဲ့ပဲ စက်ရက်ကန်းကို လုပ်ကိုင်ကြရတာမို့ စက်သုံးဆီကုန်သွားရင် အလုပ်ကို ရပ်နားပြီး ဆီဖြည့်ရပါတယ်။အဲဒီအချိန်က စက်ရက်ကန်းလုပ်သားတွေက ပင်ပန်းဆင်းရဲပါတယ်။ အခုတော့ ကျေးရွာမှာ လျှပ်စစ်မီးရတော့ လျှပ်စစ်မီးနဲ့ စက်ရက်ကန်းလုပ်ငန်းလုပ်ရတာ လုပ်သားတွေအတွက် အရင်ကထက်စာရင် အလုပ်လုပ်ရတာ ကွင်းပြတ်လုပ်ကိုင်ရတာပါ။ ပျမ်းမျှ ပုဆိုးတစ်ကွင်းကို ၂၅၀ ကျပ် ရရှိပြီးတော့ နေ့ညလုပ်ကိုင်ရင် ကွင်း ၂၀ ဆိုတော့ လုပ်သားတစ်ဦးတစ်နေ့ကို ကျပ် ၅၀၀၀ လောက်ဝင်ငွေရှိပါတယ်။

မေး။ ။ ဦးလေးအမည်နဲ့ ဦးလေးကိုယ်ပိုင်ရက်ကန်းစင် ဘယ်နှစင်ရှိတယ်ဆိုတာ ပြောပေးပါဦးဗျ။

ဖြေ။ ။ နာမည်က ဦးညိမ်းအောင်ပါ။ ကိုယ်ပိုင်စက်ရက်ကန်းစင် ၁၂ စင်ရှိပါတယ်။

မေး။ ။အရင်တုန်းက လျှပ်စစ်မီးမရှိမီကအချိန်နဲ့ လက်ရှိအချိန်မှာ ရက်ကန်းလုပ်ငန်း တိုးတက်ကွာခြားမှုရှိပါသလား။

ဖြေ။ ။ထီးလှိုင်ကျေးရွာကို ဝမ်းတွင်းမြို့ပေါ်နဲ့ ဇဂျမ်းကုန်း၊ ရွာသစ်စတဲ့ ဘက်က လုပ်ငန်းရှင်ကြီးတွေက ရက်ကန်းစင်တွေ ထောင်ပေးတယ်။ ပြီးတော့ထွက်တဲ့ အထည်ကိုယူပြီး စက်ရက်ကန်းတန်ဖိုးနဲ့ တွက်ချက်တာမို့ တဖြည်းဖြည်းရွာမှာ စက်ရက်ကန်းပိုင်တဲ့သူတွေ များလာတယ်။ လျှပ်စစ်မီး မရှိမီအချိန်ကတော်ပိုင် စက်ရက်ကန်းကိုးစင်ရှိတယ်။ လျှပ်စစ်မီး ရရှိပြီးနောက်ပိုင်း သုံးစင်တိုးလာတယ်။ ၁၂ စင် ဖြစ်လာတယ်ဗျ။

မေး။ ။ ကုန်ကြမ်းကို ဘယ်က ယူပြီးတော့ ထွက်ရှိတဲ့ ကုန်ချောအထည်ကို ဘယ်ကို တင်ပို့ရောင်းချပါသလဲ။ ပြီးတော့ ဦးလေး ရက်ကန်းစင်က ဘယ်လိုအထည်တွေ ရက်လုပ်တာပါလဲ။

ဖြေ။ ။ ကုန်ကြမ်းကို မန္တလေးက အဓိကယူပါတယ်။ ထွက်ရှိတဲ့ ကုန်ချောအထည်ကို ရန်ကုန်၊ မန္တလေး၊တောင်ကြီးမြို့တွေကို တင်ပို့ရောင်းချပါတယ်။ အိမ်က ရက်ကန်းစင်တွေမှာ ကျားဝတ်၊ မဝတ် ပုဆိုး၊ လုံချည်အမျိုးမျိုး ရက်လုပ်ပါတယ်။ ပြီးတော့ ဈေးကွက်လိုအပ်ချက်အရ ဝယ်ယူသူတွေအကြိုက် အဆင်တွေလည်း စိတ်တိုင်းကျ ရက်လုပ်ပေးပါတယ်။

မေး။ ။ထီးလှိုင်ကျေးရွာက စက်ရက်ကန်းလုပ်ငန်းတွေက လျှပ်စစ်မီး ရရှိပြီး ယခင်ကထက် ပိုမိုဖွံ့ဖြိုးတိုးတက်လာတယ်လို့ သိရပါတယ်။ စက်ရက်ကန်းလုပ်ငန်းမှာ ကြုံတွေ့ရတဲ့ အခက်အခဲတွေ ရှိသေးလားဗျ။ ရှိရင် ဘာကြောင့် အဲဒီလိုဖြစ်တယ်ဆိုတာကို လည်း ပြောပြပေးပါဦး။

ဖြေ။ ။ အဓိက ကြုံတွေ့ရတာက လုပ်သားရှားပါးတဲ့ အခက်အခဲပါ။ ဘာကြောင့် လုပ်သားရှားပါးရသလဲ ဆိုတော့ ရွာမှာက စက်ရက်ကန်းစင်တွေ ယခင်ကထက် သုံးလေးဆမက တိုးတက်များပြားလာတာမို့လုပ်သားနဲ့ စက်ရက်ကန်းစင်အရေအတွက် မမျှတာကြောင့် အဲဒီလို လုပ်သားရှားပါးလာတာလို့ပဲ ထင်ပါတယ်။

မေး။ ။ ထီးလှိုင်ကျေးရွာက ထွက်ရှိတဲ့ ကျားဝတ်မဝတ် ပုဆိုးလုံချည် အထည်တွေကို ရောင်းချလို့ကောင်းတဲ့ ကာလက ဘယ်လိုအချိန်မျိုးလဲခင်ဗျ။

ဖြေ။ ။ ဒီလို ဝါတွင်းကာလမှ ရောင်းချရတာ နည်းပါးပါတယ်။ သီတင်းကျွတ်ဝါကျွတ်ကာလနဲ့ နှစ်ဆန်းတစ်ရက်လိုမျိုးကာလတွေမှာ ရွာကအထည်တွေ ရောင်းချလို့အကောင်းဆုံးဖြစ်ပါတယ်။

ယခင်က ထီးလှိုင်ကျေးရွာသည် ရန်ကုန်-မန္တလေး ကားလမ်းမအနီး လမ်းသွယ်မှ ဝင်ရောက်သွားလျှင် သဲချောင်းငယ်ကိုဖြတ်သန်းမှ ထီးလှိုင် (အရှေ့ကျေးရွာ)ကို ရောက်၏။ လမ်းဆိုးသည်။ ထီးလှိုင်(အရှေ့)ကျေးရွာမှ ထီးလှိုင်(အနောက်)ကျေးရွာသို့ သွားရာလမ်းမှာလည်း မဖြောင့်ဖြူးလှပါ။

ယခုတော့ ရန်ကုန်-မန္တလေးကားလမ်းမအနီး အနော်ရထာမင်းကြီး တူးဖော်သည့် ထီးလှိုင်ကန်ကြီးသို့ လမ်းညွှန်ဆိုင်းဘုတ်မှ ထီးလှိုင် (အရှေ့)ကျေးရွာ ရွာလယ်လမ်းမထိ ကတ္တရာလမ်းကြီး ဖြစ်၍ သဲချောင်းပေါ်မှ သံကူကွန်ကရစ် တံတားတစ်စင်းကို လည်း ခိုင်ခိုင်ခံ့ခံ့ တည်ဆောက်ပြီးစီးခဲ့ပြီးဖြစ်သည်။

ထီးလှိုင်(အရှေ့)ကျေးရွာ မှ ထီးလှိုင် (အနောက်)ကျေးရွာအထိ ဂန့်ကားကျောက်ချော လမ်းသည်လည်း ကောင်းမွန်ဖြောင့်ဖြူးစွာ ခင်းထားပြီးဖြစ်သည်။ လျှပ်စစ်မီးလည်း ထီးလှိုင်(အရှေ့)၊ ထီးလှိုင်(အနောက်) ကျေးရွာများတွင် ရရှိကာ နေ့ည စက်ရက်ကန်း ခတ်သံများသည် သောသောညံလျက်ရှိသည်။

မုဆိုးမပင် စက်ရက်ကန်းပိုင်ဆိုင်သည်ဟု ဒေသခံများပြောကြသော ဝမ်းတွင်းမြို့နယ် ထီးလှိုင်ကျေးရွာတွင် စက် ရက်ကန်းလုပ်ငန်းများ ဖွံ့ဖြိုးတိုးတက်လျက်ရှိသည်မှာ အမှန်ပင်ဖြစ်ကြောင်း ထီးလှိုင်(အနောက်) ထီးလှိုင် ကန်ကြီး ရှိရာကျေးရွာသို့ ရောက်ရှိမေးမြန်းခဲ့ သည်များကို ရေးသားတင်ပြလိုက်ခြင်း ဖြစ်ပါသည်။ ။

ဦးလွန်းမောင်

မဝေဖြိုး

မရီရီဆွေ

ဦးညိမ်းအောင်

လယ်ယာသုံးစက်ကိရိယာ မောင်းနှင်ထိန်းသိမ်းမှုသင်တန်းဖွင့်

ပဲခူး စက်တင်ဘာ ၂၁

ပဲခူးတိုင်းဒေသကြီးစက်မှုလယ်ယာဦးစီးဌာန၏ စီစဉ်ကြီးကြပ်မှုဖြင့် ဘုရားကြီးမြို့ စက်မှုလယ်ယာစခန်းတွင် လယ်ယာသုံးစက်ကိရိယာ မောင်းနှင်ထိန်းသိမ်းမှု (အခြေခံ) တောင်သူပညာပေးသင်တန်းကို စက်တင်ဘာ ၈ ရက် မှ ၁၉ ရက်အထိ ၁၂ ရက်ကြာ ဖွင့်လှစ်ခဲ့သည်။

သင်တန်းဖွင့်လှစ်ရခြင်းရည်ရွယ်ချက်မှာ တောင်သူဦးကြီးများအနေဖြင့် လယ်ယာသုံးစက်ကိရိယာများကို စနစ်တကျ ကိုင်တွယ်မောင်းနှင်တတ်စေရန်၊ လယ်ယာလုပ်ငန်းခွင်စက်ချွတ်ယွင်းပါက အချိန်နှင့်တစ်ပြေးညီ ကိုယ်တိုင်ပြင်ဆင်နိုင်ရန်နှင့် စက်သက်တမ်းအပြည့်အသုံးပြုနိုင်ရေးတို့အတွက် ဘုရားကြီးမြို့ပေါ် သုံးရပ်ကွက်နှင့် ကျေးရွာများမှ တောင်သူ ၃၀ အား စာတွေ့လက်တွေ့သင်ကြားပေးခဲ့သည်။

အဆိုပါသင်တန်းသို့ စက်မှုလယ်ယာဦးစီးဌာန တိုင်းဒေသကြီးဦးစီးမှူး ဦးလူမြင့်၊ ခရိုင်ဦးစီးမှူး ဦးအောင်သောင်းတို့က တက်ရောက်ဆွေးနွေးခဲ့ကြကြောင်း သိရသည်။

(ခရိုင်မြန်/ဆက်)

Emmy ဆုပေးပွဲသမိုင်းတစ်လျှောက် ဆုအများဆုံးဝင်ယူးတဲ့ ဇာတ်ကား

HBOရုပ်သံလိုင်းမှထုတ်လွှင့်ပြသလျက်ရှိသည့် ရုပ်သံဇာတ်လမ်းတွဲ "Games of Thrones"သည် ၂၀၁၅ခုနှစ်အတွက် Emmy ဆုပေးပွဲတွင် ဆုအရေအတွက်စုစုပေါင်း ၁၂ ခုရရှိခဲ့ကာ Emmy ဆုပေးပွဲသမိုင်းတစ်လျှောက် ဇာတ်ကားတစ်ကားတည်းမှ ဆုအများဆုံးရရှိခဲ့သည်။

အဆိုပါဇာတ်ကားသည် စက်တင်ဘာ ၂၀ရက် ညပိုင်း၌ ပြုလုပ်ခဲ့သော (၆၇) ကြိမ်မြောက် Emmy ဆုပေးပွဲတွင် ဆု ၂၄ဆုအတွက် နာမည်စာရင်းတင်သွင်းခြင်းခံခဲ့ရပြီး ယင်းတို့အနက်မှ ထူးချွန်ဒရမ်မာဇာတ်လမ်းတွဲဆု၊ ဒါရိုက်တာထူးချွန်ဆုနှင့် ဇာတ်ပို့ထူးချွန်ဆုတို့အပါအဝင် ဆု ၁၂ဆုကို ပိုင်ဆိုင်ခွင့်ရခဲ့သည်။

ထို့ပြင် အဆိုပါဇာတ်ကားသည် ပြီးခဲ့သည့် သီတင်းပတ်က ကျင်းပခဲ့သော Emmy ၏ အနုပညာဖန်တီးမှုပိုင်းဆိုင်ရာဆုပေးပွဲတွင်လည်း ဆုပေါင်း ၁၂ ဆု ပေးအပ်သည့်အနက် ဆုရှစ်ဆုကို သိမ်းပိုက်နိုင်ခဲ့သည့် ဇာတ်ကားလည်း ဖြစ်သည်။ အဆိုပါဇာတ်ကားသည် တိုင်းပြည် ခုနစ်ပြည်အကြား ထီးနန်းလုယူရရှိရန် တိုက်ခိုက်ခဲ့ကြသည့် တိုက်ပွဲများနှင့် ဇာတ်ကောင်များအကြား တွယ်ယှက်ပတ်သက်နေသော အချစ်တို့ကို ဖန်တီးပုံဖော်ရိုက်ကူးထားသည့် ရုပ်သံဇာတ်လမ်းတွဲလည်းဖြစ်သည်။

"Games of Thrones"ရုပ်သံဇာတ်လမ်းတွဲသည် ပြီးခဲ့သည့်နှစ်အထိ ရုပ်ရှင်တစ်ကားတည်းမှဆုအများဆုံးရရှိခဲ့သော ဇာတ်ကားအဖြစ် စုစုပေါင်းဆုအရေအတွက် ကိုးဆုဖြင့် စံချိန်တင်ထားသော NBCရုပ်သံလိုင်း၏ ရုပ်သံဇာတ်လမ်းတွဲ "The West Wing"ရုပ်ရှင်၏စံချိန်ကိုလည်း ချိုးဖျက်နိုင်ခဲ့သည်။ ၂၀၁၅ခုနှစ်အထိ ဆုအများဆုံးရရှိခဲ့သော ရုပ်သံဇာတ်လမ်းတွဲများမှာ "Games of Thrones"၊ " The West Wing "နှင့် "Hill Street Blues"တို့ ဖြစ်ကြသည်။

ဘာဘီအရုပ်မလေးတစ်ဦးဖြစ်လာတော့မယ့် ဇန်ဒယာ

ဟောလီဝုဒ်ရဲ့ နာမည်ကျော်တစ်ဦးဖြစ်တဲ့ ဇန်ဒယာဟာ သရုပ်ဆောင်၊ အဆိုတော်၊ အကပညာရှင်စသည်ဖြင့် လောလီဝုဒ်ရဲ့ အနုပညာလောကမှာ အောင်မြင်ကျော်ကြားတဲ့ အနုပညာရှင်တစ်ဦးပါ။ အခုတော့ သူ့ကို ဘာဘီဒေါ်ကွန်းက သူ့ရဲ့ ပုံရိပ်တွေကနေတစ်ဆင့် နောက်ထပ် ဘာဘီရုပ်လေးတစ်ရုပ်အဖြစ်ဖန်တီး အသက်သွင်းတော့မှာ ဖြစ်ကြောင်း သူတို့ရဲ့တွစ်တာစာမျက်နှာပေါ်က နေတစ်ဆင့် ထုတ်ဖော်ပြောကြားခဲ့ပါတယ်။

Entertainment Weekly သတင်းစာရဲ့ ဖော်ပြချက်အရ ဘာဘီဒေါ်ကွန်းက ဇန်ဒယာအတွက် ဘာဘီရုပ်ကလေးကို ဒီဇိုင်းရေးဆွဲနေပြီဖြစ်ကြောင်းနဲ့ အခုလို ဘာဘီရုပ်လေးအဖြစ်အသက်သွင်းဖို့စိတ်ကူးရခဲ့တာကတော့ ၂၀၁၅ခုနှစ် အော်စကာဆုပေးပွဲမှာ ဇန်ဒယာဝတ်စားဆင်ယင်ခဲ့တာ သိပ်ကိုလှပပြီးချစ်စရာကောင်းခဲ့တာမို့ အဲ့ဒီတုန်းက သူ့ရဲ့ပုံရိပ်တွေကနေတစ်ဆင့် ဘာဘီရုပ်လေးဖန်တီးချင်ခဲ့တာဖြစ်ကြောင်း သိရပါတယ်။

ဇန်ဒယာဟာ လှပပြီးအရည်အချင်းရှိတဲ့အနုပညာရှင်တစ်ဦးဖြစ်ရုံသာမကဘဲ ပရဟိတလုပ်ငန်းတွေမှာ ပါဝင်လုပ်ဆောင်ရတာကိုလည်း နှစ်သက်သူတစ်ဦးပါ။ သူ့ရဲ့ အသက်(၁၉)နှစ်ပြည့်မွေးနေ့အမှတ်တရအဖြစ် တောင်အာဖရိကက "UNAIDS" နဲ့ "iKAGENG"အသင်းတွေကို အလှူငွေတွေ ပေးပို့လှူဒါန်းခဲ့ပြီး ကမ္ဘာပေါ်မှာရှိတဲ့ လူသားတိုင်းဟာ မေတ္တာတရားနဲ့ လေးစားမှုတွေကို ခံယူရရှိဖို့ထိုက်တန်ကြောင်း သူကလှစ်ဟပြခဲ့ပါတယ်။

စက်တင်ဘာ ၂၆ ရက်တွင် ဘာဘီဒေါ်ကွန်းက ရိုက်ကူးတင်ဆက်မည့် "Rock n' Royals Concert Experience"အဆိုပြင်ပွဲတွင် ဇန်ဒယာ၏ဘာဘီရုပ်လေးက ဦးဆောင်ရွက်ပေးသွားမည် ဖြစ်ရာ ယင်းနေ့တွင် သူ၏ ဘာဘီရုပ်လေးကို ပရိသတ်များ ခံစားနိုင်တော့မှာ ဖြစ်ပါတယ်။

ဇန်ဒယာက "ငယ်ငယ်တုန်းက ကျွန်မမှာ ဘာဘီရုပ်လေးတစ်ရုပ်တောင် မရှိခဲ့ဘူး။ ဒါ့ကြောင့် ကျွန်မကိုယ်တိုင်ဘာဘီရုပ်လေးမဖြစ်နိုင်ဘူးလို့ထင်ခဲ့တယ်။ ကျွန်မကိုယ်တိုင်က ဘာဘီလေးတွေနဲ့ မရင်းနှီးခဲ့လို့လေ။ ဒါပေမယ့် ဘာဘီလေးတွေရဲ့နောက်ထွက်ရှိမယ့် ဒီဇိုင်းတွေကို ကြည့်လိုက်တော့ တကယ်ကိုသဘောကျသွားမိတယ်။ နောက်ပြီးအဲ့ဒီရုံးကနေထွက်လာတော့ ဘာဘီရုပ်လေးတွေဟာ ကျွန်မဖြစ်ချင်တဲ့ ဘဝရဲ့တစ်စိတ်တစ်ပိုင်းပဲဆိုတာ သိရှိခံစားလာရတယ်"လို့ ယဟူးဆယ်လီဘရစ်တီ ဒေါ်ကွန်း ကို ပြောကြားခဲ့ပါတယ်။

ဇန်ဒယာဟာ မကြာသေးမီက ပြုလုပ်ခဲ့သော အမေရိကန်အလှမယ်ရွေးချယ်ပွဲရဲ့ နောက်ဆုံးပွဲမှာ အကဲဖြတ်ဝိုင်တစ်ဦးအဖြစ်လည်း ပါဝင်ဆောင်ရွက်ခဲ့ပါတယ်။

အေးပြည့်-စုစည်းသည်

ဖက်ရှင်လောကမှာ အောင်မြင်လာတဲ့ ဒါရာ

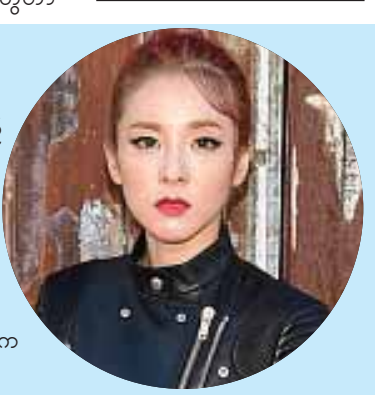

တောင်ကိုရီးယားအမျိုးသမီးပေါ့ပ်တေးဂီတအဖွဲ့မှ အဖွဲ့ဝင်တစ်ဦးဖြစ်သော ဒါရာသည်ပြီးခဲ့သည့် သီတင်းပတ်က ပြုလုပ်ခဲ့သော နယူးယောဂ်ဖက်ရှင်သီတင်းပတ်အတွင်း သူဝတ်ဆင်ခဲ့သောဖက်ရှင်ဒီဇိုင်းများသည် ဘေဘုတ်တွင် လူကြိုက်အများဆုံးဖြစ်ခဲ့သည်။

အွန်လိုင်းမီဒီယာတစ်ခုဖြစ်သော ဘေဘုတ်၏စစ်တမ်းကောက်ယူမှုအရ ပြီးခဲ့သည့်ဖက်ရှင်သီတင်းပတ်အတွင်း အကောင်းဆုံးသောဖက်ရှင်ဒီဇိုင်းအတွက် ဆန္ဒမဲပေးစေရာ ကြည့်ရှုသူစုစုပေါင်း၏ ၇၆ ရာခိုင်နှုန်းက ဒါရာကို မဲပေးခဲ့ကြသည်။

အခြားသောတောင်ကိုရီးယားအနုပညာရှင်များဖြစ်ကြသည့် မင်ဟိုက ဆန္ဒမဲ၏ ၁၃ရာခိုင်နှုန်း၊ ဆိုးယန်က ခုနစ်ရာခိုင်နှုန်း၊ ဂျက်ဆီကာက နှစ်ရာခိုင်နှုန်းနှင့် ဆူးလီက တစ်ရာခိုင်နှုန်း အသီးသီးရရှိခဲ့ကြသည်။

ရုပ်မြင်သံကြားအစီအစဉ်များ

၂၂ - ၉ -၂၀၁၅ (အင်္ဂါနေ့)

MRTV - 4

၅း၀၀	ပဌာန်းပါဠိတော်+ မေတ္တာသုတ်
၅း၄၀	"ကောင်းသောနေ့ဖြစ်ပါစေ" တရားတော် [ဆရာတော်၀နဝါသီ အရှင်ဝါယာမိန္ဒ (မြောက်ဦး ဆရာတော်)]
၆း၄၀	MRTV-4 ရုပ်သံဇာတ်လမ်းတွဲ "လျှို့ဝှက်ဒဏ္ဍာရီ" (အပိုင်း-၆၀)
၇း၅၀	ရန်ကုန်မြင်ကွင်းကျယ် (သရုပ်ဆောင်မော်ဒယ် ခိုင်သဇင်ယုဝါက အခမဲ့သင်ကြားပေးသည့် အခမဲ့ မိတ်ကပ်သင်တန်း)
၈း၀၀	Cartoon Series (Welcome To Sky Ville)
၈း၄၅	ဟော်ရွှင်လေ့လာအင်္ဂလိပ်စာ
၉း၀၅	MRTV-4 ရုပ်သံဇာတ်လမ်းတွဲ "နေရောင်အောက်မှာ ပွင့်သောပန်း" (အပိုင်း-၉၂)
၉း၄၅	အနုပညာမိုးကောင်းကင်
၁၀း၁၀	ခေတ်သစ်ဖျိမေ
၁၁း၀၀	သွားမယ်စားမယ် [ခနေဖြူ ဒေါ်စောရီ (တာမွေ)]
၁၁း၃၀	Forever Music Tribute မာရဇ္ဇ (အပိုင်း-၃) (ဒုတိယပိုင်း)
၁၂း၀၀	MRTV-4 ရုပ်သံဇာတ်လမ်းတွဲ "သွေးနဲ့ရေးတဲ့ သမိုင်းမှတ်တမ်း" (အပိုင်း-၅၅)
၁၂း၃၀	သာသနာ့အာဇာနည် ဆရာတော်ကြီး၏ ထေရပွတ္တိ "သာသနာ့အကျော် မန်းဗန်းမော်" (အပိုင်း-၂)
၂း၂၀	မြန်မာရုပ်သံဇာတ်လမ်းတွဲ "အိမ်နီးချင်း" (အပိုင်း-၄၃)
၃း၀၀	MRTV-4 ရုပ်သံဇာတ်လမ်းတွဲ "လျှို့ဝှက်ဒဏ္ဍာရီ" (အပိုင်း-၆၀)
၃း၄၀	4 TV Showroom ဖွင့်ပွဲအခမ်းအနား(မုံရွာ)
၆း၁၅	MRTV-4 ရုပ်သံဇာတ်လမ်းတွဲ "လျှို့ဝှက်ဒဏ္ဍာရီ" (အပိုင်း-၆၁)
၇း၂၀	မြန်မာရုပ်သံဇာတ်လမ်းတွဲ "အိမ်နီးချင်း" (အပိုင်း-၄၄)
၈း၂၀	ရသစုံညွှန်းတမ်းများ
၈း၄၀	MRTV-4 ရုပ်သံဇာတ်လမ်းတွဲ "နေရောင်အောက်မှာ ပွင့်သောပန်း" (အပိုင်း-၉၃)
၉း၂၀	MRTV-4 ရုပ်သံဇာတ်လမ်းတွဲ "သွေးနဲ့ရေးတဲ့သမိုင်းမှတ်တမ်း" (အပိုင်း-၅၆)
၁၀း၁၅	Global Panorama (ကိုကိုလှိုင်၊ မျိုးမြတ်သူ)
၁၀း၁၅	World of Knowledge (Paranatural: Mystery Lights)
၂း၄၅	MRTV-4 Stage
၃း၅၀	Day Care Center For The Aged
၄း၁၀	World of Knowledge (Paranatural: Mystery Lights)

မြ၀တီ

၆း၀၃	တရားတော်
၆း၁၅	မေတ္တာပို့
၆း၂၀	ဓမ္မပူဇာတေး
၆း၂၅	ကိုယ်လက်လှုပ်ရှားအားကစား
၆း၃၅	မျိုးချစ်တပ်မတော်
၆း၄၅	မှတ်တမ်း
၆း၅၅	မြန်မာသံစဉ်ချိန်းဝင်
၇း၁၀	အမျိုးသားရေးတေးကဗျာ
၇း၂၅	သင့်အတွက်တစ်နေ့တာ
၈း၀၀	မြ၀တီရုပ်မြင်သံကြားသတင်း
၈း၀၄	အမျိုးသားရေးတေးကဗျာ
၈း၁၀	စိုက်ပျိုးသုတ
၈း၂၅	မြတ်နိုးစရာရိုးရာလက်မှုပညာ
၈း၃၅	ခရီးလည်းသွားစကားလည်းဆို
၈း၄၅	မြ၀တီနေ့စဉ်သတင်း
၉း၀၀	တည်ဆောက်ပြုပြင် ဗြို့တော်တစ်ခွင်
၄း၁၅	အမျိုးသားရေးတေးကဗျာ
၄း၂၀	မျိုးချစ်တပ်မတော်
၄း၂၅	အလွမ်းတေးပန်းချီချစ်သူဆီ
၄း၃၅	အင်္ဂလိပ်စာသုတ
၅း၀၀	သာယာဦကြွေးခေတ်ဆန်းတေး
၅း၁၅	သူတို့အကြောင်း
၅း၃၅	ရသစုံလင်ရုပ်မြင်ဇာတ်လမ်း -ဂန္ဓ၀င်မြောက်အမှန်း
၆း၀၀	အပိုင်း(၅၇)
၆း၀၀	မြ၀တီရုပ်မြင်သံကြားသတင်း
၆း၀၅	အမျိုးသားရေးတေးကဗျာ
၆း၁၅	Dream Team
၇း၀၀	ရသစုံလင်ရုပ်မြင်ဇာတ်လမ်း -ရင်နှစ်သီးခြာချစ်လိပ်ပြာ
	အပိုင်း(၁၉)
	အမျိုးသားရေးတေးကဗျာ
	နိုင်ငံတကာသတင်း
	မိုးလေ၀သသတင်း
	VOA အင်္ဂလိပ်စာသင်ခန်းစာ
	ဟာသရုပ်စုံ
	ယနေ့ညအတွက်မြ၀တီ၏
	တေးလက်ဆောင်
	ရသစုံလင်ရုပ်မြင်ဇာတ်လမ်း
	- ခနတိုင်းရဲ့တစ်ဖက်တစ်ချက်
	အပိုင်း(၁၆)

mitv

07:25	"Insight Myanmar (Child Protection) "Overview of Child Protection Program"
07:48	"Amazing "Sayargyi Nyein Chan Aung"
08:26	"Writer, Philanthropist: Daw Than Myint Aung (Part-II)
08:46	"Moe Hnyin Than Buddhe", The Unique Pagoda In Monywa
09:26	"Bagan Choral Dance
09:31	"Lively Group Folk Dance of Kayan Nationals
09:36	"Reflected Glory
10:26	"On the River
10:47	"MURAL PAINTING BAGAN
06:30	Second Round AFC Women's Olympic Football Qualifying Tournament For Rio-2016 {Myanmar Vs. China (Taipei)}
08:25	Let's Cook (EP-2) Spaghetti with Dried Chilli and Bacon & Chocolate Covered Strawberry
08:52	"Kyaikhteeyoe: My Father The Porter

အားကစား

လီဗာပူးအသင်းခေါင်းဆောင် ဂျော်ဒန်ဟန်ဒါဆန် ခြေထောက်ဒဏ်ရာကြောင့်နှစ်လတာ အနားယူမည်

လီဗာပူးအသင်း၏အသင်းခေါင်းဆောင်ဖြစ်သော ကွင်းလယ်ကစားသမား ဂျော်ဒန်ဟန်ဒါဆန်သည် ညာခြေထောက်ဒဏ်ရာရရှိခဲ့သည့်အတွက် နှစ်လကြာမျှအနားယူသွားမည်ဖြစ်ကာ အဆိုပါနှစ်လအတွင်း မည်သည့်ပွဲစဉ်တွင်မျှ ဝင်ရောက်ကစားသွားမည်မဟုတ်ကြောင်း ထုတ်ဖော်ပြောဆိုလိုက်သည်။

ဂျော်ဒန်ဟန်ဒါဆန်သည် ပြီးခဲ့သည့်လက ဘောနမ်မန့်နှင့် ယှဉ်ပြိုင်ကစားခဲ့သော ပွဲစဉ်တွင် ခြေဖနောင့်ဒဏ်ရာရရှိခဲ့သေးသည်။

သူသည် လေ့ကျင့်ရေးလုပ်ငန်းများကို ပြန်လည်စတင်နိုင်ရန် ပြီးခဲ့သည့်သီတင်းပတ်က ပါရဂူတစ်ဦးထံသွားရောက်ကုသမှုခံယူခဲ့သည်။ သို့သော် အသက်(၂၅)နှစ်အရွယ် ဟန်ဒါဆန်သည် ပြီးခဲ့သည့် သောကြာနေ့က လေ့ကျင်းရေးဆင်းနေစဉ် ယခုကဲ့သို့ ထပ်မံဒဏ်ရာရခဲ့ခြင်းဖြစ်ကာ ဒဏ်ရာကို စမ်းသပ်စစ်ဆေးပြီးနောက် အရိုးကျိုးသွားခဲ့ခြင်းဖြစ်ကြောင်း အသင်း၏ မန်နေဂျာဖြစ်သူ ဘရန်ဒန်ရော့ဂျာက ထုတ်ဖော်ပြောကြားခဲ့သည်။

ဟန်ဒါဆန်၏ ခြေထောက်ဒဏ်ရာကို တနလ်ာနေ့က ခွဲစိတ်ကုသခဲ့ပြီး လုံးဝသက်သာသည်အထိ သီတင်းပတ်ခြောက်ပတ်မှ ရှစ်ပတ်အထိ အနားယူသွားရန်လိုအပ်ကြောင်း ဆရာဝန်များက ညွှန်ကြားခဲ့သည်။ ထို့ကြောင့်သူသည် ပထမဘောလုံးရာသီအတွင်း ပါဝင်ကစားနိုင်တော့မည်မဟုတ်ပေ။ ထို့ပြင်လာမည့် အောက်တိုဘာလအတွင်း ကစားမည့် ပွဲကြီးများဖြစ်သော စပါးနှင့် ချယ်လ်ဆီးတို့နှင့် ကစားရမည့်ပွဲစဉ်များနှင့်လည်း လွဲချော်ခဲ့ပြီဖြစ်သည်။

မည်သည့်အာဆင်နယ်ကစားသမားနှင့်မဆို စာချုပ်ချုပ်ဆိုမည်ဟု မော်ရင်ဟိုဆို

ချယ်လ်ဆီးအသင်းနည်းပြ မော်ရင်ဟိုက မိမိအနေဖြင့် အာဆင်နယ်အသင်းမှမည်သည့် အားကစားသမားနှင့်မဆို ပြောင်းရွှေ့ရန်သဘောတူပါက စာချုပ်ချုပ်ဆိုခေါ်ယူသွားရန်ဆန္ဒရှိကြောင်း ပြောကြားလိုက်သည်။

ထို့ပြင်သူက မိမိအသင်းသို့ပြောင်းရွှေ့လာမည့် အာဆင်နယ်ကစားသမားဟောင်းများအတွက် စတန်းဖို့ဒ်ဘရစ်ချ်မှ ကြိုဆိုလျက်ရှိပါကြောင်းနှင့် အနာဂတ်တွင် အမ်းမရိတ်စ်ကွင်းကစားသမားများဖြင့် အောင်မြင်မှုများ ဆွတ်ခူးသွားလိုပါကြောင်းလည်း ဆိုသည်။

မော်ရင်ဟိုက အာဆင်နယ်ကစားသမားများသည်သာ ချန်ပီယံများဖြစ်သင့်ကြောင်း၊ အာဆင်နယ်နည်းပြ အာစင်ဝင်းဂါးလက်အောက်တွင် ကစားနေသော ဘောလုံးကစားသမားများကို လက်ခံကာ စာချုပ်ချုပ်ဆိုသွားရန်အဆင်သင့်ဖြစ်နေကြောင်းဆိုသည်။ သူသည် အာစင်ဝင်းဂါးနှင့် ပုဂ္ဂိုလ်ရေးအရ မသင့်မမြတ်ဖြစ်သည်မှာ နှစ်ပေါင်းများစွာကြာကတည်းကပင်ဖြစ်ကြောင်း ဘောလုံးလောကသားများနှင့် ပရိသတ်ကြီးအသိပင်ဖြစ်သည်။

"ကျွန်တော် အာဆင်နယ်ကစားသမားဟောင်းတွေကို ကြိုက်ပါတယ်။ အာဆင်နယ်ကဘယ်ကစားသမားမဆို အာဆင်နယ်ကအလိုမရှိတော့တဲ့သူဆိုရင်တောင် ကျွန်တော်လက်ခံကြိုဆိုလျက်ပါ။ ဘောလုံးရာသီတိုင်းမှာ ကျွန်တော်ကတော့ ချယ်လ်ဆီးအသင်းသာ ချန်ပီယံဖြစ်တယ်လို့ ခံယူထားတာပါ"ဟု မော်ရင်ဟိုက မီဒီယာများသို့ပြောကြားခဲ့သည်။ ပြီးခဲ့သည့် သီတင်းပတ်က ကစားခဲ့သော ပွဲစဉ်တွင် မော်ရင်ဟို၏ ချယ်လ်ဆီးအသင်းက အာစင်ဝင်းဂါး၏အသင်း အာဆင်နယ်ကို နှစ်ဂိုး-ဂိုးမရှိဖြင့် အနိုင်ရခဲ့သည်။

လတ်တလောတွင် အာဆင်နယ်အသင်းသည် ကစားပွဲခြောက်ပွဲတွင် ဆယ်မှတ်ရရှိထားကာ ပရီမီယာလီဂ်ဇယား၏ ပဉ္စမနေရာတွင် ရောက်ရှိနေပြီး ဇယား၏ထိပ်ဆုံးတွင်ရှိနေသော မန်စီးတီးအသင်းက ငါးမှတ်အသာဖြင့် ပရီမီယာလီဂ်ကို ထိပ်ဆုံးမှ ဦးဆောင်နေသည်။

ခင်ခင်သက် - စုစည်းသည်။

မန်ယူ၏နောက်နည်းပြအတွက် အသင်းကိုတည်ဆောက်နေခြင်းဖြစ်ကြောင်း နည်းပြဗန်ဟားလ် ထုတ်ဖော်ပြောကြား

မန်ယူအသင်းသည် အသက်(၂၁)နှစ်အရွယ်ရှိ ဒီပေးနှင့် အသက်(၁၉)နှစ်အရွယ်ရှိ မာတီယယ်တို့နှစ်ဦးအား ပြောင်းရွှေ့ကြေးပေါင်သန်း ၇၀ အထိ သုံးစွဲထားသည့်အပြင် ကစားသမားအများအပြားကို ငွေကြေးအမြောက်အများအကုန်ကျခံသုံးစွဲခဲ့ခြင်းနှင့် ပတ်သက်၍ မေးခွန်းထုတ်မှုများရှိလာခြင်းအပေါ် မန်ယူအသင်း နည်းပြ ဗန်ဟားလ်က မန်ယူအသင်းကို ၎င်းနောက်တွင် ကိုင်တွယ်မည့် နည်းပြသစ်အတွက် ရည်ရွယ်၍ အသင်းကို တည်ဆောက်နေခြင်းဖြစ်ကြောင်း ထုတ်ဖော်ပြောကြားခဲ့သည်။

နည်းပြဗန်ဟားလ်သည် ယခုနှစ်ဘောလုံးရာသီတွင် လူငယ်ကစားသမားအများစုကို ခေါ်ယူထားခဲ့ပြီး လူငယ်အသင်းတစ်သင်းအဖြစ်တည်ဆောက်လျက်ရှိရာ လက်ရှိတွင် အသက်(၂၀)အရွယ်ရှိ လုခ်ရှော့မှာခြေထောက်ကျိုးခဲ့ခြင်းကြောင့် ၎င်းနေရာတွင် အသက်(၂၀)အရွယ်ရှိတောင်ပံကစားသမား ဂျာနျူဇက်ကို အစားထိုးကစားသမားအဖြစ် အသုံးပြုသွားရန် စီစဉ်နေသည်။

ထိုသို့လူငယ်ကစားသမားများကို ငွေကြေးအများအပြားသုံးစွဲထားသော်လည်း ရလဒ်ပိုင်း ထင်တိုင်းမပေါက်ခဲ့ခြင်းကြောင့် နည်းပြဗန်ဟားလ်သည် စိန်ခေါ်မှုများ၏ ထိုးနှက်မှုကို ခံနေရပြီး လက်ရှိစာချုပ်သက်တမ်းကုန်ဆုံးမည့် ၂၀၁၇ ခုနှစ်တွင် နည်းပြအဖြစ်မှ နုတ်ထွက်သွားရန်ဆုံးဖြတ်ချက်ချသည်အထိ ရှိလာခဲ့သည်။

"လူငယ်ခြေတက်ကစားသမားတွေကို မျက်စိကျခဲ့တာဟာ ကျွန်တော့်ရဲ့ ဝါသနာပါ။ ဒါ့ကြောင့် ကျွန်တော့်ကိုယ် ကျွန်တော်လည်း လူငယ်ကစားသမားတွေကို လေ့ကျင့်မွေးထုတ်ပေးနေတဲ့ လေ့ကျင့်ရေးနည်းပြတစ်ယောက်လို့ပဲမြင်မိပါတယ်။ ကျွန်တော့်ရဲ့စာချုပ်သက်တမ်းကုန်တဲ့အချိန်မှာ စွမ်းဆောင်ရည်မြင့်မားတဲ့ လူငယ်ကစားသမားတွေထွက်ပေါ်လာတာကို မြင်တွေ့ရမှာပါ"ဟု နည်းပြဗန်ဟားလ်က ပြောကြားခဲ့သည်။

"ဘာစီလိုနာအသင်းမှာ ဇာဗီ၊ အင်နီယေစတာနဲ့ ဗဲလ်ဒက်တို့ဟာ အသင်းရဲ့ကျောရိုးတွေသဖွယ်ရှိနေပြီး ဘိုင်ယန်မြူးနစ်အသင်းမှာလည်း မူလားအယ်လ်လာဘာ၊ ဘတ်စတူဘာတို့ဟာ အသင်းရဲ့ကျောရိုးတွေပါပဲ။ အဲဒီလိုပါပဲ လုခ်ရှော့၊ ဂျာနျူဇက်နဲ့ မာတီယယ်တို့ဟာ မန်ယူအသင်းရဲ့ အနာဂတ်ကိုဖန်တီးပေးမယ့် လူငယ်ကစားသမားတွေလို့ ယုံကြည်ထားပါတယ်"ဟု နည်းပြဗန်ဟားလ်ကဆိုသည်။

ထို့ကြောင့် မန်ယူအသင်းနည်းပြ ဗန်ဟားလ်အနေဖြင့် ဒီမာရီယာအားစံချိန်တင်ပြောင်းရွှေ့ကြေးဖြင့် ခေါ်ယူထားခဲ့သော်လည်း ပီအက်စ်ဂျီအသင်းသို့ ရောင်းချခဲ့ခြင်းဖြစ်ကြောင်း၊ မိုနာကိုမှ အင့ှားခေါ်ယူထားသည့် ဖယ်ကာအိုကိုလည်း အသင်းမှ ထွက်ခွာခွင့်ပြုခဲ့ကြောင်းနှင့် လူငယ်ကစားသမားများဖြစ်သည့် ဒီပေး၊ မာတီယယ်၊ လုခ်ရှောစသည့် ကစားသမားများကို စေ့းကြီးပေး၍ခေါ်ယူခဲ့ရခြင်းဖြစ်ကြောင်း ဖွင့်ဟပြောကြားခဲ့သည်။

ဘွန်ဒက်လီဂါဖလား ဘိုင်ယန်ရလိမ့်မည်မဟုတ်ကြောင်း ဒေ့ါမွန်တိုက်စစ်မှူး အော်ဘာမီယန်ပြောကြား

လက်ရှိဂျာမန်ဘွန်ဒက်လီဂါဖလားချန်ပီယံ ဘိုင်ယန်မြူးနစ်အသင်းသည် ယခုနှစ်ဘောလုံးရာသီတွင် ဘွန်ဒက်လီဂါဖလားကို ထပ်မံရရှိလိမ့်မည်မဟုတ်ကြောင်း ဒေ့ါမွန်အသင်းတိုက်စစ်မှူး အော်ဘာမီယန်က ၎င်း၏ ယုံကြည်ချက်ကိုဖွင့်ဟပြောကြားခဲ့သည်။

ဘိုင်ယန်မြူးနစ်အသင်းသည် လက်ရှိတွင် ဘွန်ဒက်လီဂါဖလားကိုလေးနှစ်ဆက်တိုက်ရယူဆွတ်ခူးထားနိုင်ခဲ့သည့် အသင်းဖြစ်ပြီး ယခုနှစ်ဘောလုံးရာသီတွင်လည်း ဘွန်ဒက်လီဂါဖလားကို ငါးနှစ်ဆက်ရယူဆွတ်ခူးသွားမည့် ပထမဆုံးအသင်းအဖြစ် မှတ်တမ်းသစ်တစ်ရပ်ရေးထိုးရန် ရေပန်းစားနေသည့် အသင်းလည်းဖြစ်သည်။

သို့ရာတွင် ယခုနှစ်ဘောလုံးရာသီ လေးပွဲကစားအပြီးတွင် ရမှတ်ကွာဟမှုမှာ ကျဉ်းမြောင်းသော်လည်း လက်ရှိချန်ပီယံ ဘိုင်ယန်မြူးနစ် အသင်းထံမှ ဘွန်ဒက်လီဂါဖလားကို ဒေ့ါမွန်အသင်းက ပြန်လည်ရယူနိုင်လိမ့်မည်ဟု တိုက်စစ်မှူး အော်ဘာမီယန်က ယုံကြည်ထားသည်။

"ဘိုင်ယန်ဟာ ဘွန်ဒက်လီဂါဖလားကို ရရှိမယ့်အသင်းအဖြစ် ရေပန်းစားနေတာ လူတိုင်းသိနေပေမယ့် ကျွန်တော့်အနေနဲ့ကတော့ ဘိုင်ယန်မြူးနစ်ဟာ ဂျာမန်ပိုကယ်ဖလားသာရရှိမယ်လို့ ယုံကြည်ထားပါတယ်"ဟု အော်ဘာမီယန်က ဆိုသည်။

တိုက်စစ်မှူး အော်ဘာမီယန်သည် ယခုနှစ်ဘောလုံးရာသီတွင်ဒေ့ါမွန်အသင်းအတွက် ငါးဂိုးသွင်းယူပေးထားပြီး ရာသီကုန်ဆုံးပါက ဘွန်ဒက်လီဂါသွင်းဂိုး ၂၀ အထိ သွင်းယူသွားရန် ဆန္ဒရှိနေသူဖြစ်သည်။

ဂျွန်တယ်ရီမှာ မော်ရင်ဟို၏ နံပါတ်တစ်ကစားသမားဟုဆို

ချယ်လ်ဆီးအသင်း ခေါင်းဆောင် ဂျွန်တယ်ရီသည် ချယ်လ်ဆီးအသင်းနည်းပြ မော်ရင်ဟို၏ နံပါတ်တစ်ကစားသမား တစ်ဦးဖြစ်ကြောင်း နည်းပြမော်ရင်ဟိုက ထုတ်ဖော်ပြောကြားလိုက်သည်။

ထို့ပြင် ချယ်လ်ဆီးအသင်း၏ ဝါရင့်နောက်တန်းနှင့်ပတ်သက်၍လည်း ခရေစေ့တွင်းကျ ရှင်းပြနေရန်လည်း အကြောင်းပြချက်မရှိကြောင်း၊ ယင်းမှာ မိမိ၏ ခံစားချက်၊ မိမိ၏ စဉ်းစားတွေးခေါ်မှု၊ မိမိ၏ကစားကွက်ဗျူဟာတို့နှင့် စပ်လျဉ်း၍ ဂျွန်တယ်ရီအနေဖြင့် သိရှိနားလည်ထားပြီးဖြစ်သောကြောင့်ဖြစ်ကြောင်း ချယ်လ်ဆီးအသင်း နည်းပြမော်ရင်ဟိုက အာဆင်နယ်အား နှစ်ဂိုးပြတ်ဖြင့်အနိုင်ရရှိခဲ့ပြီးနောက် ပြုလုပ်ခဲ့သည့် သတင်းစာရှင်းလင်း ပွဲတစ်ခုတွင် ပြောကြားခဲ့သည်။

"ကျွန်တော်တို့နှစ်ယောက်ရဲ့ဆက်ဆံရေးကိုလည်း ဂျွန်တယ်ရီသိပါတယ်။ အဲဒါတင်မဟုတ်ပါဘူး။ တကယ်လို့ ကစားသမား ၂၅ ယောက်ရှိတဲ့အထဲက တစ်ဦးကို ရွေးချယ်ဖို့လိုအပ်ပြီဆိုရင် ဂျွန်တယ်ရီကို ပထမဦးစားပေးကစားသမားအဖြစ် ရွေးချယ်မယ်ဆိုတာလည်း ဂျွန်တယ်ရီ ကိုယ်တိုင်သိရှိထားပြီး ဖြစ်ပါတယ်။ တချို့ပွဲတွေမှာဆို နောက်တန်းခံစစ်ပိုင်းအားနည်းချက်တွေရှိလာရင် ဂျွန်တယ်ရီကိုထုတ်ပြီး လူစားလဲရတယ်ဆိုတာလည်း နည်းဗျူဟာပိုင်းအရသာဖြစ်ပါတယ်" ဟု မော်ရင်ဟိုက ဆိုသည်။

ငွေကြေယ် - စုစည်းသည်။

ဘားအံမြို့နယ်တွင် စိတ်ကြွဆေးပြားများနှင့် လက်ပစ်ဗုံးတစ်လုံး သိမ်းဆည်းရမိ

ဘားအံ စက်တင်ဘာ ၂၁

ဘားအံမြို့နယ် အုန်းတပင်ကျေးရွာ ဗျိုင်းတောင်ကျေးရွာတွင် စက်တင်ဘာ ၁၈ ရက်က စိတ်ကြွဆေးပြားများနှင့် လက်ပစ်ဗုံးတစ်လုံး သိမ်းဆည်းရမိခဲ့ကြောင်း သိရသည်။

ဖြစ်စဉ်မှာ စက်တင်ဘာ ၁၈ ရက်က ဘားအံမြို့နယ်ရဲတပ်ဖွဲ့ အိန္ဒိယနယ်မြေရဲစခန်း၏ အနောက်မြောက်ဘက် ၁၀ မိုင်ခန့်အကွာ ဘားအံမြို့နယ် အုန်းတပင်ကျေးရွာအုပ်စု ဗျိုင်းတောင်ကျေးရွာတွင် အကျော(ခ) သန်းစိုး(၃၃)နှစ်၏ နေအိမ်ကို ဝင်ရောက်ရှာဖွေရာ အကျော(ခ) သန်းစိုးမှာ နေအိမ်ပေါ်မှခုန်ချထွက်ပြေးသွားသဖြင့် လိုက်လံဖမ်းဆီးရာ နေအိမ်မှ ပေ ၅၀ ခန့်အကွာတွင် ဖမ်းဆီးရမိခဲ့ပြီး စိတ်ကြွဆေးပြား ၁၀ ပြား တွေ့ရှိသိမ်းဆည်းရမိခဲ့သည်။

ၦင်း၏နေအိမ်အား ဆက်လက်ရှာဖွေရာ ၉၁ လက်ပစ်ဗုံး တစ်လုံး၊ မူးယစ်ဆေး၀ါးသုံးစွဲရာတွင် အသုံးပြုသည့် ဆက်စပ်ပစ္စည်းများဖြစ်သော အရှည် ၀ါးလက်မခန့် သတ္တုကိုယ်ထည် ခြောက်လုံးပြူးသေနတ်ပုံ ၀က်(စ်)မီးခြစ်တစ်လုံး၊ ခြောက်လုံးပြူးထည့်သည့် သေနတ်အိတ်တစ်ခု၊ အစိမ်းရောင် ပြောက်ကျားအင်္ကျီ လက်ရှည်တစ်ထည်၊ အစိမ်းရောင် ပြောက်ကျား ဘောင်းဘီရှည်တစ်ထည်၊ ၀ါ/နက်ရောင်ပြောက်ကျား ဦးထုပ်တစ်လုံး၊ တောစီးလည်ရှည်သားရေဖိနပ် နှစ်ရံ၊ စစ်ရောင်ဘေးလွယ်အိတ် တစ်လုံး၊ ဆိုင်ကယ်တစ်စီးတို့ကို သိမ်းဆည်းရမိခဲ့သည်။

အမှုနှင့်ပတ်သက်၍ မူးယစ်ဆေး၀ါးများ သုံးစွဲဖြန့်ဖြူးရောင်းချပြီး တရားမဝင် လက်နက်ခဲယမ်းများ လက်ဝယ်ထားရှိသူ အကျော(ခ) သန်းစိုးအား အိန္ဒိယနယ်မြေရဲစခန်းက အမှုဖွင့်အရေးယူဆောင်ရွက်လျက်ရှိကြောင်း သိရသည်။

ထွန်းထွန်းထွေး(ဘားအံ)

ကားမော်တာရှော့ဖြစ်၍ အင်ဂျင်မီးလောင်

ရန်ကုန် စက်တင်ဘာ ၂၁

ရန်ကုန်မြို့ တာမွေမြို့နယ် (၁၅၂) လမ်းနှင့် ဗဟိုလမ်းထောင့်တွင် Liteage အဖြူရောင်ယာဉ်တစ်စီး စက်တင်ဘာ ၂၀ ရက် မွန်းလွဲပိုင်းက မော်တာရှော့ဖြစ်၍ ကားအင်ဂျင်မီးလောင်မှုဖြစ်ပွားသည်။

ဖြစ်စဉ်မှာ ယာဉ်မောင်း အောင်ကျော်စိုး (၂၇)နှစ် ဗဒုမ္မာလမ်း (၈)ရပ်ကွက် မြောက်ဥက္ကလာနေ မောင်းနှင်လာသော 8A/----- Liteage ယာဉ်သည် ဂက်စ်အိုးအရွယ်မျိုးစုံ ၁၆ လုံးတင်ဆောင်၍ တာမွေမြို့နယ် (၁၅၂)လမ်းထိပ်မှ စတင်၍ မော်တာရှော့ဖြစ်၍ အင်ဂျင်သို့ကူးစက်ပြီး မီးစတင်လောင်ကျွမ်းရာ (၁၅၂)လမ်းနှင့် ဗဟိုလမ်းထောင့် အမှတ်(၂၀/၂၂) အရောက်တွင် ကားရပ်တန့်သွားသည်။

အဆိုပါ မီးလောင်မှုကြောင့် ကားကူရှင်၊ ဒတ်ဘုတ်နှင့် အင်ဂျင်များ ပျက်စီးသွားပြီး ဂက်စ်အိုးများကို ဘေးလွတ်ရာသို့ပို့ထားကာ ယာဉ်မောင်းအား တာမွေရဲစခန်းက အမှုဖွင့် အရေးယူထားကြောင်း သိရသည်။

(လှလှ)

မော်တော်ယာဉ်အရှိန်မထိန်းနိုင်၍ လမ်းဘေးသစ်ပင် ဝင်တိုက်

ပွင့်ဖြူ စက်တင်ဘာ ၂၁

မကွေးတိုင်းဒေသကြီး ပွင့်ဖြူမြို့နယ် ပွင့်ဖြူမြို့မရဲစခန်းမှ ရဲတပ်ဖွဲ့ဝင်များသည် စက်တင်ဘာ ၂၀ ရက် ညနေ ၅ နာရီ ၁၅ မိနစ်ခန့်တွင် ပွင့်ဖြူမြို့နယ် ရှောက်တောကျေးရွာ အရှေ့ဘက် မင်းဘူး-ပွင့်ဖြူ- စလင်း-မန္တလေးသွားကားလမ်း မိုင်တိုင်အမှတ် ၃၅/၃ နှင့် ၃၅/၄ အကြားတွင် ယာဉ်တိုက်မှု ဖြစ်ပွားကြောင်း သတင်းအရ သက်သေများနှင့် အတူ သွားရောက်စစ်ဆေးခဲ့သည်။

မင်းဘူးဘက်မှ စလင်းဘက်သို့ မန္တလေးတိုင်းဒေသကြီး တံခွန်တိုင်မြို့နယ် ထိန်ကုန်းရပ်ကွက်နေသူ ဝင်းဇော်(၃၄)နှစ် မောင်းနှင်ပြီး ယာဉ်ပေါ်တွင် တံခွန်တိုင်မြို့နယ်နေသူ ယာဉ်ကြီးကြပ် ဦးလှထွန်းအောင် (၃၀)နှစ်၊ နောက်လိုက်ကိုပုနှင့် ခရီးသည် ရန်ကုန်တိုင်းဒေသကြီး ရန်ကင်းမြို့နယ်နေသူ မသီတာစိုး (၄၅)နှစ်တို့ လိုက်ပါလာသော 4C/---- FUSO Express အမျိုးအစား "ပန်တော်ဦး" ခရီးသည်တင်ယာဉ်သည် ရှောက်တောကျေးရွာအနီး လမ်းအကွေ့၌ အရှိန်မထိန်းနိုင်ဘဲ လမ်း၏ဝဲဘက်သို့ထိုးကျကာ လမ်းဘေးရှိ ကင်ပွန်းခါးပင်အား ဝင်တိုက်မိပြီး ယာဉ်ပေါ်ပါ ဦးလှထွန်းအောင်နှင့် မသီတာစိုးတို့တွင် ဒဏ်ရာများရရှိခဲ့ကြောင်း သိရသည်။

သန်းနိုင်ဦး(ငဖဲ)

အတွဲ(၅)၊အမှတ်(၂၁)
၂၂-၉-၂၀၁၅ အင်္ဂါနေ့ ထွက်ပြီ

ကုမုဒ်

အခက်အခဲတွေကြားက တိုင်းရင်းသူ အမတ်လောင်းများ

- ထွက်ပြေးနေတဲ့ ကားလိမ်ဂိုဏ်းအဖွဲ့ ကားတွေကို အစဖျောက်ဖို့ ကြိုးစားလာကြ
- မသန်ပေမဲ့ စွမ်းတဲ့ ကရင်အမျိုးသား ကိုယ်စားလှယ်လောင်း
- ဆရာ၀န်သမိုင်း မမည်းအောင် ဖဲကြိုးနက်လှုပ်ရှားမှု ဆက်လုပ်မည်
- နိုင်ငံတော်သမ္မတ စီးပွားရေးအကြံပေး ပါမောက္ခ ဒေါက်တာ အောင်ထွန်းသက်နှင့် တွေ့ဆုံခြင်း

The Sun ရှေ့နေ့ဆန်း Weekly News

နိုင်ငံရေး၊ စစ်ရေး၊ စီးပွားရေး၊ လူမှုရေး
သတင်းဝေဖန်သုံးသပ်ချက်တွေကို တစ်ဝကြီး ဖတ်ရှုချင်သူများ၊
ပါတီပေါင်း ၉၀ ကျော်၊ အမတ်လောင်းက ၆၀၀၀ ကျော် ဘယ်သူကို မဲပေးရမလဲ
ရွေးချယ်ရခက်နေသူများ၊ ရယ်စရာမောစရာ ဖတ်ရှုလိုသူများ၊
သားသမီးအတွက် အင်္ဂလိပ်စာသင်ခန်းစာ ရှာဖွေနေသူများအတွက်
စည်သူအောင်မြင့် စီစဉ်တည်းဖြတ်ပြီး
၂၄-၉-၂၀၁၅ မှ စတင်၍ အပတ်စဉ် သောကြာနေ့တိုင်း
ထွက်ရှိလာမည့် မွန်းတည့်နေသတင်းဂျာနယ်ကို စောင့်မျှော်ဖတ်ရှုကြပါ။
ဖြန့်ချိရေးဖုန်း - ၀၉၉၆၀၇၉၂၄၂၂

High Development Construction (HDC Co.,Ltd)

ဝန်ထမ်းအလိုရှိသည် (ရန်ကုန်မြို့တွင်းသာခန့်ထားရန်)

(1) Project Engineer — ကျား (၂) ဦး
B.E (Civil)
လုပ်ငန်းအတွေ့အကြုံ (၁၀)နှစ်

(2) Site Engineer — ကျား (၄) ဦး
B.E (Civil), B.Tech(Civil),A.G.T.I(Civil)
လုပ်ငန်းအတွေ့အကြုံ(၅)နှစ်

(3) Q.S Engineer — မ (၂) ဦး
B.E(Civil), B.Tech(Civil),A.G.T.I(Civil)
လုပ်ငန်းအတွေ့အကြုံ(၅)နှစ်

No(1,2,3)အတွက် Englishစကား ကျွမ်းကျင်ပိုင်နိုင်စွာ ပြောဆိုနိုင်ရမည်။ အရည်အချင်းပေါ်မူတည်ပြီး လစာညှိနှိုင်းပေးမည်။ လျှောက်ထားလိုသူများသည် စာရွက်စာတမ်းအပြည့်အစုံနှင့်တကွ ကြေညာပါသည့်နေ့မှစ၍ (၇)ရက်အတွင်း အမှတ်(၁၂၂/B)၊ သစ္စာလမ်း၊ (၇)ရပ်ကွက်၊ တောင်ဥက္ကလာပမြို့နယ်သို့ လူကိုယ်တိုင်လာရောက်လျှောက်ထားနိုင်ပါသည်။

ဖုန်း ၀၁-၅၆၉၃၁၆၊ ၀၉-၂၅၁၃၅၆၉၀၊ ၀၉-၄၂၈၁၃၀၉၀

ဖုန်း 380164 09 5017088 09250640699

ခရီးစဉ်အမျိုးမျိုးနှင့် လချုပ် ကားမျိုးစုံ ငှားရန်ရှိသည်။ ယာဉ်ပိုင်ရှင်များ ဆက်သွယ်ပါ။

ကန့်ကွက်နိုင်ပါသည်

ယာဉ်အမှတ် ၃၅ယ/၃၄၆၂၊ ယာဉ်လက်ဝယ်ရှိသူအမည် ဦးမြင့်စိုး(၉/တကန(နိုင်)၀၉၀၉၇၂)မှ ယာဉ်မှတ်ပုံတင်စာအုပ်(ကမ-၃)ပျောက်ဆုံး၍ မိတ္တူထုတ်ပေးရေန် လျှောက်ထားလာပါသည်။ ကန့်ကွက်လိုပါက ခိုင်လုံသောအထောက်အထားများဖြင့် ကြေငြာသည့်ရက်မှ (၁၅)ရက်အတွင်း အောက်ဖော်ပြပါနံပါတ်သို့ လူကိုယ်တိုင်လာရောက် ကန့်ကွက်နိုင်ပါသည်။

ကညနု
ခမ္ပိုင်နွဲ(ရမည်းသင်း)

KMD Education Services

ကွန်ပျူတာသင်တန်းအပ်နှံသူတိုင်းအတွက် ခုအပ်၊ ခုပေါက် ဗလာမပါကံစမ်းမဲအစီအစဉ်...

၂၃ ရက်၊ စက်တင်ဘာလ ၂၀၁၅ (ဗုဒ္ဓဟူးနေ့)

Application & Professional Courses **20% TO 30% OFF** — ကမ္ဘာအေးစင်တာ - ကမ္ဘာအေးဘုရားလမ်း၊ စာတိုက်မှတ်တိုင်အနီး

Application & Professional Courses **15% TO 30% OFF** — (တာမွေစင်တာ) (သိမ်ကြီးဈေးစင်တာ)

ISO 9001:2008 Cert. No. 683180

တာမွေ (၁)ဗျိုင်းရည်အိုးစင်၊ (၂) ကျိုက္ကဆံလမ်း - ၅၄၁၃၂၂၈၊ ၅၄၆၆၀၀ | သိမ်ကြီးဈေး(စီရုံ) - ၃၈၄၂၆၈၊ ၃၈၄၆၄၁ | ကမ္ဘာအေး(သာသနာရေးဝင်း) - ၆၆၀၈၈၇

သတင်းတို

ဆရာ၊ ဆရာမများအား ရှေးဦးသူနာပြုစုခြင်း ဆိုင်ရာသင်တန်း ကျွန်းလှမြို့နယ်တွင် ဖွင့်

စစ်ကိုင်းတိုင်းဒေသကြီး ကျွန်းလှမြို့၌ အခြေခံပညာ ဆရာ၊ ဆရာမများအား ကြက်ခြေနီရှေးဦးသူနာပြုစုခြင်း ဆင့်ပွားသင်တန်းဖွင့်ပွဲကိုစက်တင်ဘာ ၂၀ ရက် နံနက်၁၀နာရီက အ-ထ-က(ခွဲ) သစ်ရာမြိုင် ရပ်ကွက်ကျောင်းတွင် ကျင်းပခဲ့သည်။ အခမ်းအနားတွင်ပြည်သူ့လွှတ်တော်ကိုယ်စားလှယ် ဦးကျော်ညွန့်၊ တိုင်းဒေသကြီးလွှတ်တော်ကိုယ်စားလှယ် ဦးစိုးကျော်နိုင်၊ မြို့နယ်စီမံခန့်ခွဲမှုကော်မတီဥက္ကဋ္ဌ ဦးသောင်းဟိန်း၊မြို့နယ်ဒုတိယပညာရေးမှူးဦးဟန်ဝင်းဇော်တို့က အမှာစကားပြောကြားပြီး မြို့နယ်ကျန်းမာရေးမှူးအဆင့်(၁) ဦးအောင်မင်းက ရှေးဦးသူနာပြုစုခြင်းဆိုင်ရာများ ပြောကြားခဲ့သည်။ အဆိုပါသင်တန်း သို့အခြေခံပညာဆရာ၊ ဆရာမ ၃၀ တက်ရောက်ကြပြီးသင်တန်းကာလမှာ ငါးရက်ကြာမည်ဖြစ်သည်။ **မျိုးဝင်းညီ(ကျွန်လှ)**

မန္တလေးမြို့၌ယာဉ်မရပ်ရဆိုင်းဘုတ်များဖယ်ရှားပေးရန် အသိပေး

မန္တလေး စက်တင်ဘာ ၂၁

မန္တလေးမြို့တော် စည်ပင်သာယာရေးကော်မတီနယ်နမိတ် ခြောက်မြို့နယ်အတွင်း အိမ်၊ ဆိုင်၊ ကုမ္ပဏီ၊ ဘဏ်များ၏ ဥပစာရှေ့လမ်း၊ လမ်းမြေ၊ ယာဉ်ရပ်နားမှုပြုနိုင်သောနေရာများတွင် ယာဉ်မရပ်ရ ဆိုင်လာယာဉ်များသာ ရပ်ရန်၊ ကုမ္ပဏီ၊ ဘဏ်လာယာဉ်များသာရပ်ရန် စသည့်ဆိုင်းဘုတ်များ၊ အရံအတားပစ္စည်းများ ချထားဆောင်ရွက်ခြင်း၊ ကုမ္ပဏီအရောင်းပစ္စည်းတို့၏ ကြော်ငြာဆိုင်ဘုတ်များကို ပလက်ဖောင်း၊ ရေမြောင်းလမ်း၊ လမ်းမြေများပေါ်သို့ ကျူးကျော်ချထားဆောင်ရွက်ခြင်း၊ ကျူးကျော် တည်းခင်းရောင်းချခြင်းများကို ဖယ်ရှား ဖျက်သိမ်းဆောင်ရွက်သွားရန်နှင့် လိုက်နာဆောင်ရွက်မှုမရှိပါက စည်ပင်ဥပဒေအရ အရေးယူဆောင်ရွက်သွားမည်ဖြစ်ကြောင်း မန္တလေးမြို့တော် စည်ပင်သာယာရေးကော်မတီက အသိပေး ထုတ်ပြန် ကြေညာလိုက်သည်။

အဆိုပါ မန္တလေးမြို့တော်အတွင်းရှိ လမ်းဥပစာများတွင် ထိုယာဉ်မရပ်ရ ဆိုင်းဘုတ်များမှာ ရောရာယူထားမှုမှာ တစ်နှစ်ထက်တစ်နှစ် ပိုမိုများပြားလာပြီး လမ်းမများပေါ်သို့ ကျူးကျော်နေရာယူချထားမှုကြောင့် လမ်းသွားလမ်းလာများနှင့် ယာဉ်များအတွက် အခက်အခဲများဖြစ်ပေါ်လာကြောင်း ယင်းမြို့တွင် နေထိုင်သူ မြို့ခံတစ်ဦးက ပြောသည်။

သီဟကိုကို(မန္တလေး)

စားသုံးရန်မသင့်သော အေးခဲအသားများ တာချီလိတ်တွင် မီးရှို့မြေမြှုပ်ဖျက်ဆီး

တာချီလိတ် စက်တင်ဘာ ၂၁

Mobile Team က အများပြည်သူစားသုံးရန်မသင့်၍ မော်တော်ဆိုင်ကယ်လေးစီးပေါ်မှ တရားမဝင် သယ်ဆောင်လာသော ပီနံအိတ် ခြောက်အိတ်အတွင်းမှ သိမ်းဆည်းထားသော အေးခဲအသား ၂၉၉ ကီလို၊ ခန့်မှန်းတန်ဖိုးကျပ် ၈၉၇၀၀၀ ရှိ FDA ထောက်ခံချက်မပါရှိသော အေးခဲသားများကို တာချီလိတ်မြို့ ဝမ်ကောင်းမွန်ကျေးရွာအနီး၌ စက်တင်ဘာ ၁၇ ရက် မွန်းလွဲ ၂ နာရီ ၁၅ မိနစ်ခန့်က စနစ်တကျ မီးရှို့မြေမြှုပ်ဖျက်ဆီးခဲ့ကြောင်း သိရသည်။

ယင်းသို့ဖျက်ဆီးရာတွင် စုစုပေါင်း အလေးချိန် ၂၉၉ ကီလို၊ ခန့်မှန်းတန်ဖိုးကျပ် ၈၉၇၀၀၀ရှိ FDA ထောက်ခံချက်မပါရှိသော ထိုင်းနိုင်ငံမှ ကြက်ဥများ၊ Kitchen of the World CP တံဆိပ်ပါ အေးခဲကြက်သားများ၊ တံဆိပ်မပါသော အသားတုနှင့် အေးခဲအသားများဖြစ်သည်။

အဆိုပါ အသားတုနှင့် အေးခဲအသား၊ ကြက်ဥများအား ကြီးကြပ်မှုအဖွဲ့ခေါင်းဆောင် ကူးသန်းရောင်းဝယ်ရေးနှင့်စားသုံးသူရေးရာဦးစီးဌာန ညွှန်ကြားရေးမှူး ဦးတင်ရဲဝင်း ဦးဆောင်သောအဖွဲ့များက တာချီလိတ်မြို့ ဝမ်ကောင်းမွန် ကျေးရွာအနီး၌ စနစ်တကျ မီးရှို့မြေမြှုပ်ဖျက်ဆီးခဲ့ကြောင်း သိရသည်။

မော်ကြီး(တြိုဂံနယ်မြေ)

IYB သင်တန်းဆင်းပွဲအခမ်းအနားကျင်းပ

ရန်ကုန် စက်တင်ဘာ ၂၁

ILO ၏ ဦးဆောင်ကာ SMTT တို့၏ ပူးပေါင်းဆောင်ရွက်မှုဖြင့် ကြီးကြပ်ဖွင့်လှစ်ခဲ့သော IYB သင်တန်း ဆင်းပွဲအား ရန်ကုန်တိုင်းဒေသကြီး၊ အနောက်ပိုင်းခရိုင် လှိုင်မြို့နယ် အင်းလျားကန်ပေါ်ရှိ စိမ်းလန်းစိုပြည်စားသောက်ဆိုင် Deck (D-2) ခန်းမဆောင်၌ စက်တင်ဘာ ၁၉ ရက် မွန်းလွဲ ၃ နာရီက ကျင်းပခဲ့သည်။

ထို့နောက် သင်တန်းကျောင်းအုပ်ကြီးနှင့် သင်တန်းတွင်တာဝန်ရှိသော ဆရာ၊ ဆရာမတို့က သင်တန်းသူ၊ သင်တန်းသားတို့အား သင်တန်းဆင်းလက်မှတ်များ ချီးမြှင့်ပေးခဲ့ပြီး ILO မှ Miss Enine Sweet က သင်တန်းနည်းပြဆရာ၊ ဆရာမတို့အား ကျေးဇူးတင်ဂုဏ်ပြုလွှာများ ပေးအပ်ခဲ့သည်။

သင်တန်း၌ သင်တန်းသား ၂၉ ဦးနှင့် သင်တန်းသူ ခုနစ် ဦး၊ စုစုပေါင်း သင်တန်းသား ၃၆ ဦးတို့သည် တစ်ပတ်တစ်ရက်နှုန်းဖြင့် ဩဂုတ် ၂၉ ရက်မှ စတင်၍ စက်တင်ဘာ ၁၉ ရက်အထိ လေးပတ်မြောက် တက်ရောက်ခဲ့ကြသည်။

ရွှေတိုင်လွင်

ရန်ကုန်–မန္တလေးအမြန်လမ်းမှ သေဆုံး၊ဒဏ်ရာရရှိသည့် ယာဉ်မတော်တဆမှုအား အာမခံလျော်ကြေးပေးအပ်

မိတ္ထီလာ စက်တင်ဘာ ၂၁

မန္တလေး-မြဝတီခရီးစဉ်ပြေးဆွဲသည့် မန်းရွှေမြို့တော်ယာဉ်လိုင်းမှ ခရီးသည်တင် မော်တော်ယာဉ်တစ်စီးသည် စက်တင်ဘာ ၁၉ ရက် နံနက် ၅ နာရီ မိနစ် ၃၀ ခန့်က ရန်ကုန်-မန္တလေးအမြန်လမ်း မိုင်တိုင် ၂၈၁ အနီးတွင် ယာဉ်မတော်တဆမှုဖြစ်ပွားခဲ့ရာ ယာဉ်ပေါ်ပါခရီးသည်တစ်ဦး သေဆုံးခဲ့ပြီး ၁၁ ဦး ဒဏ်ရာရရှိခဲ့သည်။

မန်းရွှေမြို့တော်ယာဉ်လိုင်းသည် အပြည်ပြည်ဆိုင်ရာ ကမ္ဘောဇအာမခံလုပ်ငန်းတွင် အထူးခရီးသွားအာမခံထားရှိသဖြင့် မိတ္ထီလာမြို့ရှိ ကမ္ဘောဇအာမခံလုပ်ငန်းမှ တာဝန်ရှိသူများသည် သတင်းရလျှင်ရခြင်း ထိခိုက်ဒဏ်ရာရရှိသူများအား သွားရောက်ကူညီပေးခဲ့သည်။

အဆိုပါဖြစ်စဉ်တွင် သေဆုံးသူ ဒေါ်ကြည်ကြည်ဝင်း(မူဆယ်)အတွက် အကျိုးခံစားခွင့်ရှိသူအား အပြည်ပြည်ဆိုင်ရာကမ္ဘောဇအာမခံလုပ်ငန်း အထက်မြန်မာပြည်တာဝန်ခံ ဦးဝင်ဦးမှ လျော်ကြေးငွေကျပ်သိန်း ၃၀ အား စက်တင်ဘာ ၁၉ ရက် ညနေ မိတ္ထီလာရုံးခွဲတွင် ပေးအပ်ခဲ့ပြီး ဒဏ်ရာရရှိသူ ၁၁ ဦးအတွက် ကနသီးဆေးကုသစရိတ် ကျပ်တစ်သိန်းစီကို မိတ္ထီလာဆေးရုံတွင် ပေးအပ်ခဲ့သည်။

မော်တော်ယာဉ်ဂိတ်များက အထူးခရီးသွားအာမခံကို ခရီးသည်တစ်ဦးလျှင် တစ်ယူနစ် ကျပ် ၃၀၀ ဖြင့် ရောင်းချလျက်ရှိပြီး အကျိုးခံစားခွင့်အနေဖြင့် သေဆုံးမှုအတွက် ကျပ်သိန်း ၃၀ နှင့် ဒဏ်ရာရရှိမှုအပေါ်မူတည်၍ ကျပ် ၂၄ သိန်းအထိ ပေးလျော်ကြောင်း သိရသည်။ **မောင်ဖြည်သူ (မန္တလေး)**

မြန်မာနိုင်ငံရဲတပ်ဖွဲ့နေ့ကို ဂုဏ်ပြုသောအားဖြင့် အောင်ဗောဓိဘုရားဝင်းတွင် စုပေါင်းသန့်ရှင်းရေးပြုလုပ်

ရန်ကုန် စက်တင်ဘာ ၂၀

မြန်မာနိုင်ငံရဲတပ်ဖွဲ့ (၅၁) နှစ်မြောက် နှစ်ပတ်လည်နေ့အား ကြိုဆိုဂုဏ်ပြုသောအားဖြင့် ရန်ကုန်တိုင်းဒေသကြီး အရှေ့ပိုင်းခရိုင်ရဲတပ်ဖွဲ့မှူးဒုတိယရဲမှူးကြီးမြင့် ထွေး၏ ဦးဆောင်လမ်းညွှန်မှုဖြင့် စက်တင်ဘာ ၂၀ ရက် နံနက်ပိုင်းက ရန်ကုန်အရှေ့ပိုင်းခရိုင် ဒဂုံမြို့သစ်(တောင်ပိုင်း) မြို့နယ် အမှတ်(၂၀) ရပ်ကွက် အောင်ဗောဓိဘုရားဝင်း အတွင်း၊ အပြင် စုပေါင်းသန့်ရှင်းရေး လုပ်အားပေးဆောင်ရွက်ခဲ့သည်။

အရှေ့ပိုင်းခရိုင် ရဲတပ်ဖွဲ့မှူးရုံးမှ တပ်ဖွဲ့ဝင်များ ဒဂုံတောင်ပိုင်းမြို့နယ် ရဲတပ်ဖွဲ့မှ တပ်ဖွဲ့ဝင်များ၊ ဒဂုံဆိပ်ကမ်းမြို့နယ်၊ ဒေါပုံမြို့နယ်၊ ဒဂုံအရှေ့မြို့နယ်၊ သာကေတမြို့နယ် မှားမှ ရဲတပ်ဖွဲ့ဝင် စုစုပေါင်းအင်အား ၂၀၀ ဦးဖြင့် စေတီတော်ဝင်းအတွင်း အပြင်ရှိ ချုံနွယ်ပေါင်းမြက်များ မြက်ရိုင်းများ၊ အမှိုက်သရိုက်များ၊ ရေမြောင်းများ ရေစီးရေလာကောင်းမွန်စေရေးတို့ဆောင်ရွက်ခဲ့ကြောင်း သိရသည်။ **(၅၉၈)**

နွားထိုးကြီးမြို့နယ် လျှော်ဖြူရွာ၌ ရေချိုစက်ရေတွင်းတူးဖော်အောင်မြင်

နွားထိုးကြီး စက်တင်ဘာ ၂၁

မန္တလေးတိုင်းဒေသကြီး နွားထိုးကြီးမြို့နယ် ဘူးကိုင်းကျေးရွာအုပ်စု လျှော်ဖြူရွာသည် ရေချိုရှားသော ကျေးရွာပင်ဖြစ်ပြီး မိုးကုတ်မြို့နယ် ဂိစ္စကုတ်ရပ်ရေ အလျှုရှင်ဦးအောင်ကျော်-ဒေါ်မိမိငယ် မိသားစုမှ စက်ရေတွင်းတစ်တွင်း တူးဖော်လျှုဒါန်းရာ ပေ ၄၀၀ ကျော်တွင် ရေချိုတွေ့ရှိကာ ရေချိုတွင်းတူးဖော်မှု အောင်မြင်ခဲ့ကြောင်း သိရသည်။

နွားထိုးကြီးမြို့နယ်အတွင်းရှိ ကျေးရွာအများစုမှာ ရေငန်များသာ ထွက်ရှိ၍ တိရစ္ဆာန်သောက်သုံးရေနှင့် အခြားအသုံးပြုရန်အတွက်သာ အသုံးပြုနိုင်ပြီး သောက်သုံးရန်အတွက်ရေချိုကို ကျေးရွာနှင့် သုံးမိုင်ခန့်အကွာရှိ ရေချိုတွင်းကို သွားရောက်ခပ်ငင်ကာ သုံးစွဲကြရသည်။

စက်တင်ဘာ ၁၉ ရက်က အလျှုရှင်မိသားစုမှ စက်ရေတွင်း၊ ရေချိုတွင်းကို ရေစက်သွန်းချလျှုဒါန်းပွဲကျင်းပခဲ့ပြီး စက်ရေတွင်းတူးဖော်လျှုဒါန်းမှုတွင် ငွေကျပ်သိန်း ၂၀ ကျော်ကုန်ကျခဲ့သည်။

အဆိုပါ စက်ရေတွင်းမှ ရေချိုထွက်ရှိမှုအတွက် ရေငန်ရရှိနေသော ယင်းကျေးရွာမှ ကျေးရွာသူ၊ ကျေးရွာသားများ ဝမ်းသာမှုဖြစ်ကာ ယင်းလျှော်ဖြူကျေးရွာ၏ရွာရှေ့တွင်ပင် ရေချိုရရှိသည့်အတွက် သောက်သုံးရန်နှင့်ချက်ပြုပ်ရန်ကို အလွယ်တကူ ခပ်ယူနိုင်မည်ဖြစ်သည်။ **တိမ်တမန်**

ဝက်လက်အထက်၌ပညာရည်ချွန်ဆုချီးမြှင့်ပွဲကျင်းပ

ဝက်လက် စက်တင်ဘာ ၂၁

စစ်ကိုင်းတိုင်းဒေသကြီး ဝက်လက်မြို့အခြေခံပညာအထက်တန်းကျောင်းခန်းမတွင် စက်တင်ဘာ ၁၉ ရက် နံနက် ၁၀ နာရီက မိဘဆရာအသင်း နှစ်ပတ်လည်အစည်းအဝေးနှင့် ပညာရည်ချွန်ဆုချီးမြှင့်ပွဲကို ကျင်းပခဲ့သည်။

ဆက်လက်၍ ၂၀၁၄-၂၀၁၅ ပညာသင်နှစ် တက္ကသိုလ်ဝင်တန်းစာမေးပွဲတွင် အမှတ်အများဆုံးဖြင့် အောင်မြင်ခဲ့သော ကျောင်းသူ မဝင်းဝင်းခိုင်အား ဦးဉာဏ်ထွန်း ပညာသင်ဆုကိုလည်းကောင်း၊ ဂုဏ်ထူးဖြင့်အောင်မြင်ခဲ့ကြသော ကျောင်းသား၊ ကျောင်းသူ ၄၁ ဦးကိုလည်းကောင်း၊ ပဉ္စမတန်းမှ နဝမတန်းအထိ အတန်းလိုက် ထူးချွန်ဆုရ ကျောင်းသား၊ ကျောင်းသူများကိုလည်းကောင်း၊ ထူးချွန်အောင် သင်ကြားပေးခဲ့ကြသော ဆရာ၊ ဆရာမများကိုလည်းကောင်း၊ နိုင်ငံတော်သမ္မတ၏ ထူးချွန်ဆရာရွေးချယ်ပွဲ ဝင်ရောက်ဖြေဆိုခဲ့ကြသော ဆရာ၊ ဆရာမများကိုလည်းကောင်း တာဝန်ရှိသူများက အသီးသီးဆုများ ချီးမြှင့်ပေးခဲ့ကြကြောင်း သိရသည်။ **နန်းမြင့်(ဝက်လက်)**

မော်လမြိုင်တွင် ငါးနှစ်တာအတွင်း ဆိုက်ကားများရှားပါးလာကာ ဆိုက်ကား ၃၃၀၀ ကျော် လျော့နည်း

မော်လမြိုင် စက်တင်ဘာ ၂၁

မော်လမြိုင်တွင် တဖြည်းဖြည်းတိုးတက်များပြားလာသော ဆိုင်ကယ်တက္ကစီများကြောင့် ငါးနှစ်တာအတွင်း အနေးယာဉ်ဆိုက်ကား လေးရာခိုင်နှုန်းခန့်သာရှိတော့ကြောင်း မော်လမြိုင်မြို့နယ်စည်ပင်သာယာရေးရုံး၏ စာရင်းဇယားများအရ သိရသည်။

မော်လမြိုင်တွင် လွန်ခဲ့သောငါးနှစ်ခန့်က ဆိုက်ကားစီးရေ ၃၄၃၄ စီးရှိခဲ့ရာမှ နှစ်စဉ် တဖြည်းဖြည်းလျော့နည်းလာရာ ၂၀၁၄-၂၀၁၅ ဘဏ္ဍာနှစ်တွင် အစီးရေ ၁၂၂ စီးခန့်သာကျန်ရှိသောကြောင့် ငါးနှစ်အတွင်း ၃၃၁ စီးလျော့နည်းသွားကြောင်း အဆိုပါစာရင်းများအရ သိရသည်။

"ဟိုနားသည်နားသွားရင် ဆိုက်ကားကိုပဲ အားထားကြတယ်။ အခု အလုပ်မရှိရင် ဆိုင်ကယ်မောင်းဆိုတဲ့အတိုင်း အလုပ်မရှိတဲ့သူတွေ၊ ယိုးဒယားပြန်တွေဟာ ဆိုင်ကယ်ပဲ ကယ်ရီဆွဲနေကြတဲ့အတွက် ဆိုက်ကားဂိတ်တွေဟာ ဆိုင်ကယ်ဂိတ်ဖြစ်မှန်းမသိဖြစ်လာတယ်" လို့ အသက် ၆၀ ရှိပြီး အနှစ် ၄၀ ဆိုက်ကားနင်းလာသူတစ်ဦးက ပြောသည်။

ဆိုင်ကယ်တက္ကစီမောင်းသူတစ်ဦးက သူအိမ်ထောင်ကျစ ၁၉ နှစ်အရွယ်ကစ၍ ကလေးသုံးယောက်ရသည်အထိ ဆိုက်ကားနင်းခဲ့ကြောင်း၊ ထိုအချိန်က အဆင်ပြေကြောင်း၊ ဆိုင်ကယ်တက္ကစီများပေါ်လာသည့်အချိန်တွင် လူအများစု ဆိုက်ကားစီးနင်းခြင်းမရှိတော့ဘဲ ခရီးရောက်မြန်သည့် ဆိုင်ကယ်များသာ စီးတော့ကြောင်း၊ ဆိုင်ကယ်သမားများ ကလည်း ဆိုက်ကားဈေးနှုန်းအတိုင်းသွားနေကြသောကြောင့် ဈေးဦးမပေါက်သည့် နေ့များတောင်ရှိကြောင်း၊ နောက်ဆုံး မိမိအနေဖြင့် ဆွေမျိုးများ စုပေးသည့်ပိုက်ဆံဖြင့် ဆိုင်ကယ်အဟောင်းတစ်စီး ဝယ်ပြီး ဆိုင်ကယ်ကယ်ရီသမားဖြစ်လာခဲ့ကြောင်း သူ့ဘဝ ဖြစ်စဉ်ကိုပြောပြသည်။

လက်ရှိ ဆိုက်ကားများကို မြို့အစွန်အဖျားများတွင်သာ တွေ့ရပြီး မြို့အတွင်းတွင် ဆိုင်ကယ်များသာ တွေ့ရသည်။

"ဆိုက်ကားရောင်းမယ့်သူပဲရှိတယ် ဝယ်မယ်သူမရှိဘူး။ အုံနှာခလည်း ၅၀၀ ပဲရတယ်။ ရောင်းရင်လည်း သုံးသောင်း ဝန်းကျင်ပဲပေးတယ်။ ဆယ်သိန်းလောက်ပေးရတဲ့ ဆိုင်ကယ်ကျတော့ လိုင်စင်ခ နှစ်ထောင် သုံးထောင်နဲ့ သက်တမ်းနှစ်နှစ်စာရတယ်။ ဆိုက်ကားက တစ်နှစ်တည်းနဲ့ ငါးထောင်ပေးရတဲ့အတွက် လိုင်စင်လည်းမလုပ်တော့ဘူး။ နင်းလည်းမနင်းတော့ဘူး" ဟု ယခင်က ဆိုက်ကားနင်းခဲ့သူတစ်ဦးက ပြောသည်။

မော်လမြိုင်မြို့သည် လွန်ခဲ့သောဆယ်စုနှစ်က ဆိုက်ကားထောင်စားခြင်းလုပ်ငန်း ကျယ်ပြန့်စွာတည်ရှိခဲ့ပြီး အုံနှာတစ်ဦးလျှင် အနည်းဆုံး နှစ်စီး၊ သုံးစီးမှ အစီးနှစ်ဆယ်ထိ စီးပွားဖြစ်လုပ်ဆောင်ခဲ့ကြောင်း သိရသည်။

ဆက်နေမင်းအောင်

(၅၁) နှစ်မြောက် မြန်မာနိုင်ငံရဲတပ်ဖွဲ့နေ့ကိုကြိုဆိုသောအားဖြင့် ရွှေစာရံစေတီတော်တွင် သန့်ရှင်းရေးစုပေါင်းဆောင်ရွက်

သထုံ စက်တင်ဘာ ၂၁

၂၀၁၄ ခုနှစ် အောက်တိုဘာ ၁ ရက်တွင်ကျရောက်မည့် မြန်မာနိုင်ငံရဲတပ်ဖွဲ့၏ (၅၁) နှစ်မြောက် နှစ်ပတ်လည်နေ့အား ကြိုဆိုဂုဏ်ပြုသောအားဖြင့် စက်တင်ဘာ ၁၉ ရက် နံနက် ၇ နာရီက သထုံခရိုင်ရဲတပ်ဖွဲ့မှူး ဒုတိယရဲမှူးကြီးခင်မောင်မြင့် ဦးဆောင်သော ခရိုင်ရဲတပ်ဖွဲ့ဝင်များနှင့် မိသားစုများစုပေါင်းကာ အင်အား ၂၀၀ ခန့်ဖြင့် သထုံမြို့၏ကျက်သရေဆောင် ရွှေစာရံစေတီတော်မြတ်ကြီး ရင်ပြင်တော်နှင့် ဝန်းကျင်သန့်ရှင်းသာယာ လှပစေရေးအတွက် သန့်ရှင်းရေးလုပ်ငန်းများကို တပျော်တပါး စုပေါင်းဆောင်ရွက် ကုသိုလ်ပြုခဲ့ကြသည်။

အဆိုပါကုသိုလ်ပြုသူများအား ရွှေစာရံစေတီတော် ဘဏ္ဍာတော်ထိန်းဂေါပကအဖွဲ့ ဥက္ကဋ္ဌ ဦးမောင်ဦးနှင့် တာဝန်ရှိသူတို့က ကျေးဇူးတင်စကားများပြောကြားကာ အာဟာရများဖြင့် လျှဒါန်းပေးခဲ့ကြသည်။ သထုံခရိုင်ရဲတပ်ဖွဲ့အနေဖြင့် ပြည်သူ့အကျိုးပြုလုပ်ငန်းများကို ဆောင်ရွက်ပေးလျက်ရှိရာ စက်တင်ဘာ ၂၆ ရက်တွင် သထုံခရိုင် ပြည်သူ့ဆေးရုံကြီး၌ ဇီဝိတဒါနအဖြစ် စုပေါင်းသွေးလျှဒါန်းသွားမည်ဖြစ်ကြောင်း သိရသည်။

ခရိုင်(ပြန်/ဆက်)

ချောက်မြို့ အောင်သိဒ္ဓိကုန်းတော်ပေါ်ရှိ ရွှေတိဂုံပုံတူ ရတနာမာန်အောင်စေတီတော်မြတ်ကြီး ပန်းလည်တိုင်စိုက်ထူပွဲတော် အခမ်းအနားပြုလုပ်

ချောက် စက်တင်ဘာ ၂၁

မကွေးခရိုင် ချောက်မြို့ အမှတ် (၁၀) ရပ်ကွက် အေးစေတီရပ် မဟာဝိဇိတာရုံ ဆင်ဖြူကျွန်းကျောင်းတိုက်၊ အောင်သိဒ္ဓိကုန်းတော်ပေါ်ရှိ ရွှေတိဂုံပုံတူ ရတနာမာန်အောင်စေတီတော်မြတ်ကြီး ပန်းလည်တိုင်စိုက်ထူပွဲတော် အခမ်းအနားအား စက်တင်ဘာ ၁၉ ရက် နံနက် ၉ နာရီက ပြုလုပ်ခဲ့ရာ အခမ်းအနားသို့ မဟာဝိဇိတာရုံ ဆင်ဖြူကျွန်းကျောင်းတိုက် ဆရာတော် ဘဒ္ဒန္တဥာဏိန္ဒနှင့် ပင့်သံယာများ၊ ပြည်ထဲရေးဝန်ကြီးဌာနရုံးအဖွဲ့မှူး ဒေါက်တာပြုံးချိုနှင့် မိသားစုဝင်များ၊ မြို့နယ်အုပ်ချုပ်ရေးမှူး ဦးမောင်မောင်သက်နှင့် ဌာနဆိုင်ရာများ၊ ဖိတ်ကြားထားသူများ စုစုပေါင်း ၁၀၀ ဦးခန့် တက်ရောက်ခဲ့ကြောင်း သိရသည်။

အခမ်းအနားကို နမောတဿသုံးကြိမ်ရွတ်ဆိုဖွင့်လှစ်ပေးခဲ့ပြီး ဒေါက်တာပြုံးချိုနှင့် တက်ရောက်လာသူများက အနန္တောအနန္တင်ငါးပါးအား ပူဇော်ကန်တော့ခြင်း၊ ဆရာတော် ဘဒ္ဒန္တဥာဏိန္ဒထံမှ ကိုးပါးသီလခံယူခြင်း၊ ပရိတ်သဝဏ၊ ပရိတ်ရေ၊ ပရိတ်ကျောက်၊ ပန်းလည်တိုင်၊ လှူဖွယ်ပစ္စည်းများအား ဆရာတော်ကြီးများထံ ဆက်ကပ်လှူဒါန်းခြင်း၊ ဆရာတော်ကြီးများမှ ပရိတ်တရားတော်များဖတ်ကြားခြင်း၊ ရေစက်ချ အမျှဝေခြင်းများ ပြုလုပ်ခဲ့သည်။

ဆက်လက်၍ ဘုရားဒကာများမှ ပန်းလည်တိုင်ကို လက်ယာရစ်သုံးပတ်လှည့်လည် ပူဇော်ခြင်း၊ အရှေ့မြောက်ထောင့် ယာယီပလ္လင်၌ ခေတ္တထားရှိကာ ပန်းလည်တိုင်အား အရှေ့မြောက်ထောင့်မှ အရှေ့တောင်ထောင့်သို့ မျက်နှာမူ၍ ဘုရားပေါ်သို့ပင့်ဆောင်ခြင်း၊ အလှူရှင်များနှင့် တာဝန်ခံအသီးသီးမှ သရဏဂုံရွတ်ဖတ်ပူဇော်ကာ ပန်းလည်တိုင်စိုက်ထူခြင်းများ ဆောင်ရွက်ခဲ့သည်။

ယင်းနောက် သတ္တဌာနရုပ်ပွားတော်မြတ်များအား ဌာပနာသွင်းလှူပူဇော်ခြင်း၊ ရုပ်ပွားတော်မြတ် လေးဆူအား ကဏ္ဍကုဋ္ဌိတိုက်အတွင်း ထည့်သွင်းကာ ရွှေမိုးငွေမိုးရွာသွန်းခြင်းများ ဆောင်ရွက်ခဲ့သည်။

ဇေယျတု(မကွေး)

ယင်းမာပင်ခရိုင် ပုလဲမြို့တွင် ရွေးကောက်ပွဲဆိုင်ရာ လုံခြုံရေးညှိနှိုင်းမှုကော်မတီ အစည်းအဝေးကျင်းပ

ပုလဲ စက်တင်ဘာ ၂၁

၂၀၁၅ ခုနှစ် နိုဝင်ဘာ ၈ ရက်တွင်ကျင်းပမည့် ပါတီစုံအထွေထွေရွေးကောက်ပွဲကို လွတ်လပ်၍ တရားမျှတပြီး တည်ငြိမ်အေးချမ်းစွာဖြင့် အောင်မြင်စွာကျင်းပနိုင်ရေးအတွက် ရွေးကောက်ပွဲဆိုင်ရာ လုံခြုံရေးညှိနှိုင်းမှုကော်မတီအစည်းအဝေးကို စက်တင်ဘာ ၁၈ ရက် နံနက် ၁၀ နာရီခွဲက စစ်ကိုင်းတိုင်းဒေသကြီး ယင်းမာပင်ခရိုင် ပုလဲမြို့ ပုလဲရတနာခန်းမ၌ ကျင်းပခဲ့ကြောင်း သိရသည်။

ရှေးဦးစွာ ယင်းမာပင်ခရိုင် စီမံခန့်ခွဲမှုကော်မတီဥက္ကဋ္ဌ ဦးဇော်မျိုးညွန့်က "မြို့နယ်အဆင့် ဌာနဆိုင်ရာများ၊ မြို့နယ်ရွေးကောက်ပွဲကော်မရှင်အဖွဲ့ခွဲ အဖွဲ့ဝင်များ၊ ရပ်ကွက်၊ ကျေးရွာအုပ်စု အုပ်ချုပ်ရေးမှူးများနှင့် ရပ်ကွက်၊ ကျေးရွာအုပ်စု ရွေးကောက်ပွဲကော်မရှင်အဖွဲ့ခွဲ အတွင်းရေးမှူးများအနေဖြင့် ဖွဲ့စည်းပုံအခြေခံဥပဒေနှင့် ပြဋ္ဌာန်းထားသော ဥပဒေ၊ နည်းဥပဒေများ၊ မဲဆွယ်စည်းရုံးရေးကာလတွင် လိုက်နာရန်ညွှန်ကြားထားသည့် (၁/၂၀၁၄) ညွှန်ကြားချက်၊ ပါတီများကိုယ်တိုင်ရေးဆွဲထားပြီး လက်မှတ်ရေးထိုးထားသည့် လွတ်တော်ကိုယ်စားလှယ်လောင်းများနှင့် ပါတီဝင်များလိုက်နာရမည့် ကျင့်ဝတ် (Code of Conduct) တို့ကို လေ့လာမှတ်သားချက်ရှိ လိုက်နာပြီး ၂၀၁၅ ခုနှစ် နိုဝင်ဘာ ၈ ရက်တွင်ကျင်းပမည့် ပါတီစုံအထွေထွေရွေးကောက်ပွဲကို လွတ်လပ်၍ တရားမျှတပြီး တည်ငြိမ်အေးချမ်းစွာဖြင့် အောင်မြင်စွာကျင်းပနိုင်ရေးအတွက် ဆောင်ရွက်ကြရန်လိုပါတယ်" ဟု ပြောကြားခဲ့သည်။

ယင်းနောက် အစည်းအဝေးသို့တက်ရောက်လာကြသည့် မြို့နယ်ရဲတပ်ဖွဲ့မှူး ရဲမှူးတင်ထွဋ်၊ မြို့နယ်ရွေးကောက်ပွဲကော်မရှင်အဖွဲ့ခွဲ အဖွဲ့ဝင်များ၊ ရပ်ကွက်၊ ကျေးရွာအုပ်စု အုပ်ချုပ်ရေးမှူးများနှင့် ရပ်ကွက်၊ ကျေးရွာအုပ်စု ရွေးကောက်ပွဲကော်မရှင်အဖွဲ့ခွဲ အတွင်းရေးမှူးများက ရွေးကောက်ပွဲဆိုင်ရာလုပ်ငန်းများ ကြိုတင်ပြင်ဆင်ဆောင်ရွက်ထားရှိမှုအခြေအနေများကို ရှင်းလင်းတင်ပြခဲ့ပြီး မြို့နယ်စီမံခန့်ခွဲမှုကော်မတီဥက္ကဋ္ဌ ဦးအောင်ကိုက ရွေးကောက်ပွဲဆိုင်ရာ လုံခြုံရေး အစီအမံများ စီစဉ်ဆောင်ရွက်ထားရှိမှုများနှင့် ပေါင်းစပ်ကူညီဆောင်ရွက်ထားရှိမှု အခြေအနေများကို ဖြည့်စွက်ရှင်းလင်းတင်ပြရာ ခရိုင်စီမံခန့်ခွဲမှုကော်မတီဥက္ကဋ္ဌ ဦးဇော်မျိုးညွန့်က လုပ်ငန်းလိုအပ်ချက်များကို ပေါင်းစပ်ညှိနှိုင်းဆွေးနွေးဆောင်ရွက်ပေးခဲ့ကြောင်း သိရသည်။

မင်းခန့်စိုး(ဧယျာမြေ)

မြစိမ်းရောင် (ငါးကဏ္ဍာ) ကျေးရွာရန်ပုံငွေပေးအပ်

မြင်းခြံ စက်တင်ဘာ ၂၁

မန္တလေးတိုင်းဒေသကြီး မြင်းခြံခရိုင် ငါးလုပ်ငန်းဦးစီးဌာနရုံးခန်းမတွင် မြစိမ်းရောင် (ငါးကဏ္ဍာ) ကျေးရွာရန်ပုံငွေပေးအပ်ပွဲကို စက်တင်ဘာ ၁၈ ရက် မွန်းလွဲ ၁ နာရီက ပြုလုပ်ခဲ့သည်။

မွေးမြူရေး၊ ရေလုပ်ငန်းနှင့်ကျေးလက်ဒေသဖွံ့ဖြိုးရေးဝန်ကြီးဌာနသည် ကျေးလက်ဒေသများ ဖွံ့ဖြိုးလာစေရန်ကျေးလက်နေပြည်သူများ၏ လူမှုစီးပွားဘဝ ဖွံ့ဖြိုးမြင့်မားလာစေရန်နှင့် ကျေးလက်၊ မြို့ပြကွာဟချက် ကျဉ်းမြောင်းလာစေရန်မျှော်မှန်းပြီး ငါးလုပ်ငန်းအခန်းကဏ္ဍနှင့်ပတ်သက်၍လည်း ငါးထုတ်လုပ်မှုတိုးတက်မြင့်မားလာစေရေး ၊ စားနပ်ရိက္ခာဖူလုံရေး၊ ငါးကဏ္ဍနှင့်ပတ်သက်၍ တစ်ဦးချင်းဝင်ငွေတိုးတက်မြင့်မားလာစေရေးတို့ကို အကောင်အထည်ဖော် ဆောင်ရွက်လျက်ရှိသည်။

အဆိုပါရည်ရွယ်ချက်များအောင်မြင်စေရန်အတွက် မြစိမ်းရောင် (ငါးကဏ္ဍာ) ကျေးရွာအရင်းမပျောက်မတည်ရန်ပုံငွေအဖြစ် လေးအိမ်တန်းကျေးရွာနှင့် တန်းဆောင်းကျေးရွာများသို့ ငွေကျပ်သိန်း ၃၀၀ စီပေးအပ်ခဲ့ကြောင်းသိရသည်။

ဇော်မင်းနိုင်(မြင်းခြံ)

ခမောက်ကြီးမြို့ ရေဘေးသင့်ပြည်သူများသို့ ကမ်းနီးငါးလုပ်ငန်းရှင်များအသင်းမှ အလှူငွေနှင့် လုပ်အားဒါနများ ပေးလှူ

ကော့သောင်း စက်တင်ဘာ ၂၁

ကော့သောင်းခရိုင် ခမောက်ကြီးမြို့တွင် စက်တင်ဘာ ၁၅ ရက် နံနက်ပိုင်းမှစတင်၍ စက်တင်ဘာ ၁၇ ရက်ထိ မိုးသည်းထန်စွာရွာသွန်းခဲ့ခြင်းကြောင့် တောင်ကျရေများ စီးဆင်း၍ ချောင်းရေလျှံမှုများ ဖြစ်ပွားခဲ့ရာ ဒေသခံပြည်သူများ ရေဘေးဒုက္ခကြုံတွေ့ခဲ့ကြသဖြင့် ကော့သောင်းခရိုင် ကမ်းနီးငါးလုပ်ငန်းရှင်များ အသင်းမှ ရေဘေးသင့်ပြည်သူများသို့ အစားအသောက်ပစ္စည်းများ၊ အလှူငွေများနှင့် လုပ်အားဒါနများ ပေးလှူခြင်းကို စက်တင်ဘာ ၁၈ ရက် နံနက်ပိုင်းက သွားရောက်ဆောင်ရွက်ကြကြောင်း သိရသည်။

အဆိုပါအစီအစဉ်တွင် ကော့သောင်းခရိုင် ကမ်းနီးငါးလုပ်ငန်းရှင်များအသင်းမှ အသင်းသူ၊ အသင်းသားများ၊ ခမောက်ကြီးမြို့နယ်မြေခံ ပရဟိတအဖွဲ့များဖြင့် ပူးပေါင်းကာ ရေဘေးသင့်ပြည်သူများအား ကူညီစောင့်ရှောက်ပေးထားသည့် ယာယီကယ်ဆယ်ရေးစခန်းများသို့ သွားရောက်ကြသည်။

ယင်းနေ့က ဆန်နှင့် အစားအသောက်ပစ္စည်းများ ပေးဝေလျှဒါန်းခြင်း၊ ဆေးရုံတက်ရောက်ကုသမှုခံယူလျက်ရှိသည့် လူနာများအား ထောက်ပံ့ငွေများလျှဒါန်းပေးအပ်ခြင်း၊ ပြည်သူများနေအိမ်ဝန်းကျင်အား သန့်ရှင်းရေးလုပ်ငန်းများဆောင်ရွက်ပေးခဲ့ကြသည်။ ယင်းအပြင် ရေလွှမ်းမိုးမှုကြောင့်ပျက်စီးခဲ့ရသည့် အများပြည်သူသုံးရေတွင်းများအားပြန်လည်အသုံးပြုနိုင်ရေး၊ သန့်စင်တူးဖော်နိုင်ရေးလုပ်ငန်းများ ပူးပေါင်းပါဝင်ဆောင်ရွက်ပေးခဲ့ကြကြောင်း သိရသည်။

ကျော်စိုး(ကော့သောင်း–ပြန်/ဆက်)

ကြေးမုံစာအုပ်စင် စာအုပ်အမြင် (မော်ကွန်း)

ကြေးမုံစာအုပ်စင် စာအုပ်အမြင်ကဏ္ဍတွင် စာအုပ်ထုတ်ဝေသူများ၊ စာအုပ်ဖြန့်ချိသူများ၊စာရေးဆရာများ၏ ထုတ်ဝေသော စာအုပ်များကို စာဖတ်ပရိသတ်များ ကျယ်ကျယ်ပြန့်ပြန့်သိရှိလေ့လာဖတ်ရှုနိုင်ရန်အတွက် အပတ်စဉ် (အင်္ဂါနေ့)တိုင်း စုစည်းဖော်ပြပေးလိုက်ပါသည်။ (စာတည်း)

တာဝတိံသာနတ်ပြည်ရောက် ဗိမာန်ရှင်များနှင့် အပါယ်ဘုံရောက် ပြိတ္တာဘဝများ (ဓမ္မေခဆရာတော် အရှင်ကုဝေရသာရ)

ဓမ္မေခဆရာတော် အရှင်ကုဝေရသာရ ရေးသားပြုစုသည့် "သာဝတိံသာနတ်ပြည်ရောက် ဗိမာန်ရှင်များနှင့် အပါယ်ဘုံရောက်ပြိတ္တာဘဝများ" စာအုပ်တွင်ကုသိုလ်ကောင်းမှုပြုသူများ ယခုဘဝတွင်သာမက နောင်ဘဝသံသရာ၌ပါ ကောင်းကျိုးချမ်းသာများ ခံစားရရှိပုံနှင့် အကုသိုလ်ဒုစရိုက်များ ကျူးလွန်ပါက မကောင်းသောအပါယ်ဘုံဘဝ ကျရောက်တတ်ပုံများကို ဗုဒ္ဓဘာသာဝင် ရင်သွေးငယ်များဖတ်မှတ် သံဝေရယူနိုင်ရန် ဆေးရောင်စုံသရုပ်ဖော်ပုံများဖြင့် ရှင်းလင်းဖော်ပြထားသည်။

စာရေးသူ ဓမ္မေခဆရာတော် အရှင်ကုဝေရသာရက "ဘဝသံသရာဆိုတာ ကံတရားရဲ့စွမ်းအင်များနဲ့ လည်ပတ်နေကြရတဲ့ စက်ဝိုင်းကြီးပါလား" လို့ ကလေးတို့သဘောပေါက်လာကြလိမ့်မယ်။ ဒါကြောင့် ကလေးတို့အတွက် ကောင်းကျိုးနဲ့ မကောင်းကျိုး၊ အမှောင်နဲ့အလင်း၊ အထက်နဲ့အောက်၊ စိတ်ယုတ်နဲ့စိတ်မြတ်ယှဉ်တွဲထားတဲ့ ပုံပြစာအုပ်နဲ့ မိတ်ဆက်လိုက်ပါတယ်။ ကလေးတို့ မကောင်းမှုရှောင် ကောင်းမှုကိုဆောင်နိုင်ကြပါစေဟူ၍ ဆန္ဒပြုရေးသားဖော်ပြထားသည်။

ယခုစာအုပ်ကို စာပေနန်းတော် အမှတ်(၁၃၈/၁၄၀)ပထမထပ် ပန်းဆိုးတန်းလမ်းနှင့် မဟာဗန္ဓုလလမ်းထောင့် ကျောက်တံတားမြို့နယ် ရန်ကုန်မြို့ ဖုန်း ၀၉ ၂၆၀၂၄၅၂၂၄၊ ၀၉ ၇၃၁၄၀၉၃၀၄၊ ၀၉ ၇၃၁၄၀၉၃၆မှ တန်ဖိုးငွေကျပ် ၀၅၀၀ ဖြင့် တစ်ပြည်လုံးသို့ ဖြန့်ချိလိုက်ပြီ ဖြစ်သည်။

အမေရိကန်တစ်ယောက်လိုအင်္ဂလိပ်စကားအလှဆင်ပြောရအောင်

ဆရာဦးကြည်ရွှင်ဘာသာပြန်ဆိုသော အမေရိကန်တစ်ယောက်လို အင်္ဂလိပ်စကားအလှဆင်ပြောရအောင် စာအုပ်ထွက်ရှိလာပါသည်။ အမေရိကန်သုံး အင်္ဂလိပ်စကားပြောဆိုရာတွင် သာမန်ရိုးရိုး အင်္ဂလိပ်စကားပြော ကျွမ်းကျင်မှုမှသည် အမေရိကန်အင်္ဂလိပ် အီဒီယမ်အသုံးများဖြင့် ပြောဆိုလိုသူများအတွက် အသုံးဝင်စေသော စာအုပ်တစ်အုပ်ဖြစ်သည်။ ဤစာအုပ်ကို လေ့လာခြင်းဖြင့် ဤစာအုပ်ပါသင်ခန်းစာများက ထိရောက်စွာ အထောက်အကူပြုပေးမည်ဖြစ်ပါသည်။ သင်ခန်းစာစုစုပေါင်း အခန်း ၂၅ ခန်းပါဝင်သည်။ အသံထွက်စီဒီခွေပါ ထည့်သွင်းထား ပါသည်။ အင်္ဂလိပ်စကားလေ့လာသူတိုင်းအတွက် မရှိမဖြစ်ဆောင်ထားသင့်သောစာအုပ်တစ်အုပ်ဖြစ်ပါသည်။

ဤစာအုပ်ကို မဇ္ဈိမစာပေ အမှတ် (၂၃၇) ပထမထပ်(၀) ၃၉-လမ်း အပေါ်ဘလောက် ကျောက်တံတားမြို့နယ် ရန်ကုန် မြို့ ဖုန်း ၀၁-၃၉၂၈၃၅၊၀၉-၅၀၅၆၈၄၃၃မှ တန်ဖိုး ၂၀၀၀ ကျပ်ဖြင့် ဖြန့်ချိထားပါသည်။

ပရိတ်တော် (၁၁) သုတ်နှင့် ဓမ္မစကြာကျင့်စဉ် (ပါဠိ+အသံထွက်)

နေသူရိန်စီစဉ်ပူဇော်သည့် ပရိတ်တော် (၁၁) သုတ်နှင့် ဓမ္မစကြာကျင့်စဉ် (ပါဠိ+အသံထွက်) စာအုပ်ထွက်ရှိလာပါသည်။ ဤစာအုပ်လေးသည် ဝါတွင်းအဓိဋ္ဌာန်ဝင်လိုသူများ၊ ဓမ္မလက်ဆောင်ပေးလိုသူများအတွက် အကောင်းဆုံးစာအုပ်တစ်အုပ်ဖြစ်သည်။ စက္ကူအကောင်းစား၊ စာလုံးကြီး၊ အိတ်ဆောင်စာအုပ်ငယ်ဖြစ်၍ မိမိသွားလိုသည့် နေရာများကို ယူဆောင်၍ ရွတ်ဖတ်ပူဇော်နိုင်ပါသည်။ ဤစာအုပ်လေးတွင် လက်တွေ့အသုံးချ ပရိတ်အစီအရင်လိုအင်ဆန္ဒပြည့်ဝစေသော ပရိတ်ရွတ်ဖတ်နည်း၊ အဓိဋ္ဌာန်စီရင်ပြုနည်း၊ဆုတောင်းနည်း စသောအကြောင်းအရာ များပါဝင်ပါသည်။

ဤစာအုပ်ကို မဇ္ဈိမစာပေ အမှတ် (၂၃၇) ပထမထပ်(၀) ၃၉ လမ်း အပေါ်ဘလောက် ကျောက် တံတားမြို့နယ် ရန်ကုန်မြို့ ဖုန်း ၀၁-၃၉၂၈၃၅၊ ၀၉-၅၀၅၆၈၄၃၃မှ တန်ဖိုးကျပ် ၇၀၀ ဖြင့်ဖြန့်ချိထားပါသည်။

အသွင်သစ်နှင့် စက်တင်ဘာလထုတ်သုတပဒေသာစာစောင်ထွက်ပြီး

၁၉၇၃ ခုနှစ် ဇူလိုင်လမှစတင်ထုတ်ဝေခဲ့ပြီး နှစ်ပေါင်း ၄၀ ကျော် စာချစ်သူများ လက်ခံအားပေးလာခဲ့သော သုတပဒေသာစာစောင်ကို မျက်နှာဖုံးဒီဇိုင်း၊ အကြောင်းအရာနှင့် စာအုပ်အပြင်အဆင်တို့ အပြောင်းအလဲများပြုလုပ်ပြီး လစဉ်ထုတ်ဝေလျက်ရှိသည်။ နိုင်ငံတကာထုတ်စာအုပ်စာစောင်များမှ ကောင်းနိုးရာရာအကြောင်းအရာများကို ရွေးချယ်ဘာသာပြန်ဆိုထားသော သဘာဝပတ်ဝန်းကျင် ထိန်းသိမ်းရေး၊ သိပ္ပံနှင့် နည်းပညာ၊ အတွေးအခေါ်၊ ကျန်းမာရေး၊ ပညာရေးစသည့် သုတဆောင်းပါးများ၊ နိုင်ငံရပ်ခြားကဗျာ၊ ဝတ္ထုတို၊ ဖြစ်ရပ်မှန်စသည့် ရသကဏ္ဍများနှင့် နိုင်ငံသားများ ဗဟုသုတရရှိနိုင်ရေးကို ရည်ရွယ်၍ ခေတ်မီအကြောင်းရပ်များကို အထူးပြုရေးသားသည့် မျက်နှာဖုံးဆောင်းပါးကြီးများကိုလည်း ဖော်ပြလျက်ရှိသည်။

အသက် ၁၈ နှစ်မှ ၂၅ နှစ်အတွင်းရှိလူငယ်များကို ဦးတည်ပရိသတ်အဖြစ်ထားပြီး အသွင်သစ်ဖြင့် ထုတ်လုပ်လိုက်သော သုတပဒေသာစာစောင်(စက်တင်ဘာလ)ကို ပုံနှိပ်ရေးနှင့်စာအုပ်ထုတ်ဝေရေးလုပ်ငန်း၊ စာပေဗိမာန်က ဖြန့်ချိလိုက်ပြီဖြစ်သည်။

အဆိုပါသုတပဒေသာစာစောင်ကို တစ်အုပ်လျှင် ၂၅၀၀ ကျပ်နှုန်းဖြင့် စာပေဗိမာန်စာအုပ်ဆိုင်၊ အမှတ်(တ-၅၅)၊ သပြေကုန်းစျေး၊ နေပြည်တော်၊ ဖုန်း ၀၆၇-၄၁၄၆၈၁ စာပေဗိမာန်စာအုပ်ဆိုင်၊ အမှတ်(၅၂၉-၅၃၁)၊ ကုန်သည်လမ်း၊ ရန်ကုန်မြို့ စာပေဗိမာန်စာအုပ်ဆိုင်၊ ၈၆ လမ်း၊ ၂၁ လမ်းနှင့် ၂၂ လမ်းကြား၊ မန္တလေး၊ ဖုန်း ၀၂-၃၀၁၈၆တို့သို့ ဆက်သွယ်ဝယ်ယူနိုင်ပါသည်။

ပြည်ထောင်စုသမ္မတမြန်မာနိုင်ငံတော်အစိုးရ
အလုပ်သမား၊ အလုပ်အကိုင်နှင့်လူမှုဖူလုံရေးဝန်ကြီးဌာန
လူမှုဖူလုံရေးအဖွဲ့
(အိတ်ဖွင့်တင်ဒါခေါ်ယူခြင်း)
၁။ လူမှုဖူလုံရေးအဖွဲ့မှ အောက်ဖော်ပြပါ ပစ္စည်းများအား ဂိုဒေါင်ရောက်တန်ဖိုး (DPPရန်ကုန်၊ အလုံစုတို) မြန်မာကျပ်ငွေဖြင့် ဝယ်ယူလိုပါသည်။
(က) နှုံးသုံးစားရေးကိရိယာများ
(ခ) နှုံးသုံးပုံစံများ(ပုံနှိပ်ရန်)
(ဂ) မော်တော်ယာဉ်သုံးအပိုပစ္စည်းများ(တာယာ၊ ကျွတ်၊ ဘက်ထရီ အင်ဂျင်ဝိုင်၊ ဘရိတ်ဆီ)
၂။ တင်ဒါပုံစံဝယ်ယူရမည့်ရက် - ၂၈-၉-၂၀၁၅ရက်မှ ၂-၁၀-၂၀၁၅ရက်အထိ (နှုံးချိန်အတွင်း) ၁၀း၀၀နာရီမှ ၁၆း၀၀နာရီအထိ
၃။ တင်ဒါSpecification -၁၉-၁၀-၂၀၁၅ရက် နှုံးချိန်အတွင်း
တင်သွင်းရမည့်ရက် -၁၀း၀၀နာရီမှ ၁၆း၀၀နာရီအထိ
၄။ တင်ဒါတင်သွင်းရမည့်ရက် - ၂၆-၁၀-၂၀၁၅ရက် ၉း၃၀နာရီမှ ၁၀း၀၀နာရီအတွင်း
တင်ဒါအဖွဲ့ဝင်များ ရှေ့မှောက်၌ လာရောက်ပေးသွင်းရန် ဖြစ်ပါသည်။
၅။ အသေးစိတ်အချက်အလက်များကို သိရှိလိုပါက ဖုန်း ၀၆၇-၄၃၀၃၇၁၊ ၀၆၇-၄၃၀၂၂၅တို့သို့ နှုံးချိန်အတွင်း ဆက်သွယ်စုံစမ်းနိုင်ပါသည်။
တင်ဒါခေါ်ယူရေးလုပ်ငန်းကော်မတီ
လူမှုဖူလုံရေးအဖွဲ့
နှုံးအမှတ်-၅၁၊ နေပြည်တော်၊ ဖုန်း-၀၆၇-၄၃၀၃၇၀

မြန်ယခ်ဆန့်ကျင် အောင်ပွဲဆင်

MGY Travel & Tour
မြတ်ဂုဏ်ရောင် ဗုဒ္ဓဂယာဘုရားဖူးအဖွဲ့
'အပါယ်တံခါးပိတ်စေဖို့ မြတ်မြေမဟာ ဗုဒ္ဓဂယာသို့ မြတ်ဂုဏ်ရောင်နဲ့ သွားကြစို့'
သံဃဇနီယလေးဌာန၊ အဝီဇဟိတာလေးဌာန၊ ဝေသာလီ၊ ရာဇဂြိုဟ် ၁၁/၁၂ရက် (၉သိန်း)
သံဃဇနီယလေးဌာန၊ အဝီဇဟိတာလေးဌာန၊ တာရ၏မဟာ၊ နယူးဒေလီ၊ ဝေသာလီ၊ ရာဇဂြိုဟ် ၁၄/၁၅ရက် (၁၀သိန်း)

၁၄/၁၅ ရက် - အောက်တိုဘာ ၁၆ (၅ လို)၊ နိုဝင်ဘာ ၁၁ (၁၂လို)၊ ဒီဇင်ဘာ ၉၊ ဇန်နဝါရီ ၆၊ ဖေဖော်ဝါရီ ၁၀၊ မတ် ၂၊ ဧပြီ ၈။
၁၁/၁၂ရက် - ဇန်နဝါရီ ၂၇ (၁၅ လို)၊ မတ် ၂။ ဟိုတယ်(၂)ညအိပ်၊ ညမောင်းခရီးစဉ် လုံးဝမပါရှိပါ။ ရန်ကုန် - ဂယာ - ရန်ကုန်
ခရီးစဉ်မိတ်ဆက်အနေဖြင့် အောက်တိုဘာ(၁၆)ရက် (၁၄/၁၅ရက်) ခရီးစဉ်အား (၉.၅)သိန်းဖြင့် ပို့ဆောင်ပေးသွားပါမည်။
ခရီးစဉ်တိုင်းတွင် သံယာတော်များ ၊ သီလရှင်ဆရာလေးများအား ကုသိုလ်ယူသည့်အနေဖြင့် ခရီးစဉ်နှုန်းထား သီးသန့်စီစဉ်ပေးထားပါသည်။ နိုင်ငံကူးလက်မှတ်(၆)လသက်တမ်းကျန်ရှိလျှင် (၃၀၀၀၀/ -)လျှော့ပေးပါမည်။ (၁၆)ဦး(၁)ဦးအခမဲ့၊ (၁၀)ဦး ၅၀%၊ (၈)ဦး၃၀%၊ ၅ ဦး ၁၅% (ခေါင်းဆောင်တစ်ဦးသာ) လျှော့ပေးပါသည်။ ခရီးစဉ်အတွင်း ငွေကြေးထပ်မံ ကောက်ခံခြင်း မရှိကြောင်း အထူးပင်အာမခံပါသည်။ ခရီးစဉ်တိုင်းတွင် (၃ ၂)ဦးသာ ကန်သတ်ပို့ဆောင်ပါသည်။ ရန်ကုန်မြို့အတွင်း အိမ်အရောက် ဝန်ဆောင်မှုရှိသည်။ နယ်မှခရီးသည်များအား ရန်ကုန်မြို့ရှိအဆင့်မြင့်လုံးချင်းအိမ်ကြီးတွင် အခမဲ့တည်းခိုနိုင်ခြင်းနှင့် သက်ဆိုင်ရာ လေဆိပ်၊ ကားဂိတ်များသို့ အကြိုအပို့ပြုလုပ်ပေးပါမည်။ မေတ္တာဖြင့် ရှင်းပြပေးမည့် ဦးဆောင်ဆရာတော်တစ်ပါး၊ ကျွမ်းကျင် Tour Leader တစ်ဦးနှင့် လိုအပ်လျှင် ဘီးတပ်ကုလားထိုင် စီစဉ်ပေးပါသည်။
ရုံးချုပ် - အမှတ်(၂၇/၆)၊ တော်စင်(၂)လမ်း၊ (၂၄)ရပ်ကွက်၊ သုဝဏ္ဏ၊ သဃန်းကျွန်းမြို့နယ်၊ ရန်ကုန်မြို့။ ၀၁-၅၆၀၆၄၊ ၅၆၀၆၆၅၊ ၀၉-၄၉၇၇၇၀၄၅၅၊ ၀၉-၄၆၀၅၁၃ ၂၃ ၂၊ ၀၉၄၃၀၁၅၆၆၁၀

ဘီဘာဝတ္ထုနိုး
(ရပ်ကွက်ကြီးရေတာ)
ဘာဘပ္ပါ၊ ပုပ္ပါးသီးသန့် (ဇနုစုန်ခြမ်း) 25000 Sep 29
ဘာဘပ္ပါ၊ ပုပ္ပါးသီးသန့် (ဗညားဘီ-ဇမင်းကွေ့) 30000 Sep 28
ဘာဘပ္ပါ၊ ပုပ္ပါး၊ ပုဂံ(ဝွယ်တော်လေးဆု)၊ ပခုက္ကူ (ထမင်းကျွေး) 40000 Sep 28
09-254806015,09-254806017

Thatoe Libraries Foundation
မှ စီစဉ်ထုတ်ဝေလိုက်သည်၊
ဘုန်းရှိသော လူသားများ
သတိုးသူဇာအောင်

ထွက်ပြီ
ဖြန့်ချိရေး ခေါ်ဝင်းဝင်းဆိုင်
သိမ့်ထိုက်စာပေဖြန့်ချိရေး
အမှတ် - ၂၃၁၊ (ဒုတိယထပ်)၊
၃၂ လမ်း (အထက်)၊
ပန်းပဲတန်းမြို့နယ်၊ ရန်ကုန်မြို့။
ဖုန်း - ၀၉ ၅၀၅၉၂၀၄
ရောင်းဈေး - ၂၃၀၀ ကျပ်

BOSS အဆင့်မြင့် ပါကေးအရောင်းခန်းမ
အဆင့်မြင့် Laminate Flooring ကြမ်းစင်းပြားများနှင့် 100% ဓရေနှိစ်ခ်ို ခ်ိုနိုင်းကြမ်းစင်းပြားများကို စျေးနှုန်းစျိုသာစွာဖြင့် တိုက်ရိုက်ဈေးစျေးပေးနေပါသည်။
အရောင်းခန်းမ(၁)-အမှတ်(၂၈၁)၊ အလယ်ရွှေဂုံတိုင်လမ်းမကြီး။ ရွှေဂုံတိုင်ဟိုတယ်ဘေး။ ဗဟန်းမြို့နယ်၊ ရန်ကုန်။
Ph : 01-8603151, 01-8603389, 09-8626261, 09-5426261, 09-73152381
အရောင်းခန်းမ(၂)-တိုက်(အေ-၂)၊ အခန်း(၀၀၄)၊ ယုဇနပလာဇာဘေး။ အောင်မင်္ဂလာမှတ်တိုင်အနီး။ ဗညားဒလမ်း။
Ph : 09-5425251, 09-73225484

အာနန်းဆက်ဝတ္ထုရှည်

ကမ္ဘာကုန် ကျယ်သရွေ့ဝယ်

တက္ကသိုလ်ဘုန်းနိုင်

ယမန်နေ့မှအဆက်

အေး . . ပရမတ္ထအမြင်နဲ့ ရေးကြတဲ့ ရှိတ်စပီးယားတို့၊ ဂိုဘဲတို့၊ ဟင်မင်ဝေးတို့၊ ဦးပုညတို့၊ ကျည်းကန်ရှင်ကြီးတို့၊ သခင်ကိုယ်တော်မှိုင်းတို့၊ ဇော်ဂျီတို့၊ သိပ္ပံမောင်ဝတို့ဆိုတဲ့ စာရေးဆရာကြီးမျိုးတွေလည်း ရှိကြပါရဲ့၊ ဒါပေမဲ့ ဒီလို ပုဂ္ဂိုလ်မျိုးကြီးတွေက အလွန်ရှားတယ်၊ မင်း ဘာဝေဖန်ချင်သလဲ သူငယ်ချင်း"

အေးဝင်းက ပြုံးသည်။

"ထားပါတော့လေ၊ မင်းက အခု ဘာကဗျာမျိုးတွေ စပ်နေသလဲ၊ နေဦး . . . ယုမောင်က ပြောတယ်၊ မင်းက သောမတ်(စ်)ဟာဒီရဲ့ 'မျိုးပျက်ချိန်' ကဗျာကို မှီးပြီး "ကမ္ဘာကုန်ကျယ်သရွေ့ဝယ်" ဆိုတဲ့ ကဗျာကို စပ်နေသတဲ့. . ဟုတ်လား"

"ပထမတော့ ဒီအတိုင်း စပ်မလို့ပါပဲ၊ ဒါပေမဲ့ ပါမ္ဘာက သောမတ်(စ်)ဟာဒီရဲ့ ကဗျာကို သွားမှီးစပ်မိရင်. . အေးလေ. . အချိန်စောနေသေးတယ် ထင်လို့ ငါရပ်ထားတယ်"

"ဒါဖြင့် မင်းအခုစပ်နေတဲ့ ကဗျာတွေက ဘာလဲ"

"တစ်ပုဒ်ကိုတော့ ဒ္ဓိဟလို့ နာမည်ပေးထားတယ်၊ ရှုမဝကို ပို့မလို့ပဲ၊ အလှအပနဲ့ ကာမအာရုံကြားမှာ ဒ္ဓိဟပွားရတဲ့ လူတစ်ယောက်ရဲ့ အကြောင်း၊ တစ်ပုဒ်ကတော့ ဘယ်ကိုမှ ပို့ဖို့ မဟုတ်ဘူး၊ ငါ့အသည်းနှလုံးအတွက် ငါစပ်ထားတာပဲ"

"နာမည်က ဘာတဲ့လဲ"

"မိုးနတ်ဒေဝီသို့ တောင်းပန်ခြင်းတဲ့၊ ဒီလောက်ဆိုရင် ကျေနပ်တော့ကွာ၊ နေမြင့်လာပြီ၊ တို့ပြန်ကြရအောင်"

သူငယ်ချင်းနှစ်ယောက်သည် အုတ်ခုံထက်မှ ထကြ၏။

ဤတစ်နံနက်၌မူ ဝင်ဒါမီယာပါတ်(ခ်)လမ်းအတိုင်း လျှောက်ကြပြီး ဦးဝိစာရလမ်းပေါ် ရောက်လာကြသည်။

ဦးဝိစာရလမ်းအတိုင်း ဆက်လျှောက်လာကြရာ ပြည်လမ်းနှင့် ဆုံခင်းကလေး၌ ဝင်ဒါမီယာကုဒ်အတွင်းသို့ ပြေးလျက်ရှိသော လမ်းကျဉ်းကိုတွေ့ရ၏။

ဤလမ်းအတိုင်း ချီးဝင်လိုက်သွားလျှင် မလေးနွယ်တို့၏ အိမ်သို့ ရောက်နိုင်သည်။

ဤလမ်းကို မြင်လေမှ အေးဝင်းက တိုက်တွန်းသည်။

"သက်ခိုင်ရေ . . မိုးနတ်ဒေဝီသို့ တောင်းပန်ခြင်း ဆိုတဲ့ ကဗျာနာမည်က ငါ့ရင်ကို လာပြီး ခိုက်နေတယ်၊ မင်းရွတ်မပြနိုင်ဘူးလား"

သက်ခိုင်က ခေါင်းငိုက်စိုက်ချရင်း လျှောက်လာနေရာမှ အေးဝင်းကို မော့ကြည့်သည်။ ဤမော့ကြည့်သော မျက်လုံးများ၌ မျက်ရည်မသိမသာဝဲနေသော်လည်း သက်ခိုင်သည် ဖြည်းလေးတည်ငြိမ်စွာ ဆိုသည်။

"မင်းက ရွတ်ပြစေချင်ရင် ငါ ရွတ်ပြပါ့မယ်၊ လေးချီးမို့ ငါ့ကဗျာမှာ အပိုဒ်လေးပိုဒ် ပါတယ်၊ ပထမ သုံးပိုဒ်ဟာ ပုဂ္ဂလိကရေးရာမို့ သက်ဆိုင်သူဟာ တစ်ဦးသာရှိတယ်၊ ဒီသုံးပိုဒ်ကိုနားမထောင်ပါနဲ့တော့ သူငယ်ချင်း၊ နောက်ဆုံး အပိုဒ်ကတော့ ဆိုင်ချင်သူတိုင်းနဲ့ ဆိုင်နိုင်တာမို့ ငါရွတ်ပြမယ်"

သက်ခိုင်သည် ဆောင်းနံနက်၏ မိုးပြင်ကို ငေးကြည့်ရင်း ဂီတလွမ်းသော အသံနှင့် ကဗျာကို ဆွေးဆွေးမြည့်မြည့် ရွတ်ပြ၏။

"လောကမဲ့ ထန်မုန်တိုင်းနဲ့၊
သောကမြူ မှုန်မှုန်မှိုင်းလေတဲ့၊
ဘဝကို ဒီပုံနှိုင်းချင်ရဲ့၊
ကသိုဏ်းဥာဏ် တစ်ဖန်ရှုလေတော့
အရိုင်းက သူ မပြုလေဘူး
တစ်ပိုင်းဝန် ကိုယ်အမှုပေမို့
(မိုးနတ်ဒေဝီရေ. .)ပြုပြုသမျှ. . .
အနုသယက စခဲ့ရတဲ့၊
သမုဒ္ဒယဆိုတဲ့ မောင့်ရဲ့အမှား. . ."

အေးဝင်းက သက်ခိုင်းကို နားလည်စာနာစွာ တစ်ချက်စိုက်ကြည့်ပြီး ဘာမျှ မဝေဖန်တော့ဘဲ သက်ခိုင်၏ ကဗျာမှ နောက်ဆုံးစာသုံးကြောင်းကိုသာ ပြန်ရွတ်၏။

"ပြုပြုသမျှ. . အနုသယက စခဲ့ရတဲ့၊ သမုဒယဆိုတဲ့. . . မောင့်ရဲ့အမှား"

လုပသော ဆောင်းအခါဝယ် တက္ကသိုလ်နယ်မြေ၌ ပွဲလမ်းသဘင်များလည်း စည်ကားသည်။

ပထမဦးဆုံးအဖြစ် တန်ဆောင်တိုင်ပွဲတော်က လာသည်။

တန်ဆောင်တိုင်ပွဲတော်၏ ညများ၌ ရန်ကုန်မြို့တော် တစ်ခုလုံးကဲ့သို့ပင်တက္ကသိုလ်နယ်မြေတွင် မီးပုံးရောင်၊ မီးပွင့်ရောင်တို့သည် ကြယ်ရောင်၊ လရောင်တို့နှင့် ပြိုင်၍ ဝင်းလက်နေ၏။

ထိုစဉ်က တက္ကသိုလ်နယ်မြေ၌ တန်ဆောင်တိုင်ပွဲတော် ရက်အတွင်း အစည်ကားဆုံး နှစ်နေရာ ရှိသည်။

တစ်နေရာမှာ တက္ကသိုလ်ဓမ္မာရုံကြီးဖြစ်သည်။ တက္ကသိုလ်ဓမ္မာရုံ၌ တက္ကသိုလ်ဗုဒ္ဓဘာသာအသင်းကြီးမှ ကြီးမှူး၍ မီးပူဖော်ပွဲ ကျင်းပသည်။ ကြာဆံကြီးခေါက်ဆွဲ လည်းကျွေး၏။ တခြားတစ်နေရာကား ဘီအီးဒီ ဆရာမ လောင်းများ စံပျော်ရာ တီတီစီ ကျောင်းဆောင်ဖြစ်သည်။ တီတီစီကျောင်းဆောင်၌လည်း မီးပွဲသဘင်နှင့် အကျွေးအမွေးရှိ၏။

နေမဝင်မီ မီးပုံးရောင်စုံတို့ မဝင်းလက်မီ ညနေစောင်းကတည်းက တက္ကသိုလ်နယ်မြေတစ်ဝန်းလုံးသည် ဝတ်ကောင်းစားလှဆင်ယင်၍ လှုပ်ရှားနေကြသော ကျောင်းသား ကျောင်းသူတို့၏ ပိုးရောင်၊ ဖဲရောင်၊ နိုင်လွန်ရောင် ကတ္တီပါရောင်နှင့် စိန် ရွှေ ငွေ လက်ဝတ်ရတနာ ရောင်တို့ကြောင့် ဝင်းလက်တောက်ပနေသည်။

ကျောင်းသားကျောင်းသူများသည် ကျောင်းဝင်းအတွင်း ရှိပွဲသဘင်တို့၌လည်း ဆုံကြသည်။ မြို့တွင်း ထွက်လည်ကာ ရွှေတိဂုံစေတီတော် ရင်ပြင်၌လည်း "ဘုရားမှာ တစ်ခါဆုံ" ကြပြန်သည်။

ဩော်. . . တက္ကသိုလ်မြေဆိုသည်မှာ ဆုံတတ် . . . ကြုံတတ်သော မြေပါပင်တည်း။ ရွှေတိဂုံရင်ပြင်တော်သည်လည်း ဆုံတတ် ကြုံတတ်သောမြေပါဝင်တည်း။

ဆုံလာ ကြုံလာတတ်သော မြေဝယ်ဖြစ်သဖြင့် ကိုယ်ကရင်မဆိုင်လိုသည် မှန်စေ၊ နွဲ့ပင်တိုင် ကြဉ်ရှောင်တိမ်း စိမ်းလို့မဖြစ်. . . မဖြစ်။

တန်ဆောင်မုန်းလ၏ ငွေလသာသာတွင် အများတကာ လည်ပတ်ကြသည်သို့ သက်ခိုင်က မလည်ပတ်ချင်။

အေးမြပြာလွင်သော မိုးပြင်၊ ဖွေးလက် သန့်စင်သော ငွေလ၊ ရွှန်းပ စုံလင်သော ကြယ်တစ်သင်းတို့ကို ငေးရင်း တယောတစ်လက်နှင့် တေးကြူလိုသည်။ ကဗျာတစ်ပုဒ် စာတစ်နွဲ့ကို ရေးဖွဲ့ယူလိုသည်။

သို့ရာတွင် သူ့ဘဝမှာ ကျောင်းရိပ်၊ ဆောင်းရိပ်၊ လရောင်ရိပ်ကို ခိုကာမာန်ပိုနိုင်သည့် ဘုန်းမဟုတ်။ သူ့သည်းဘဝ်ဖိုကာ ဘယ်ညိုတော်တည့် ပူအောင်သားငယ်ကို ထားနိုင်လေသည့် ဘုန်းမဟုတ်၊ မဟုတ်. . . ဖိချင်းဖိလျှင်ကိုယ့်ရင်သာ ဖိလေရမည်။ သူညိုမည်ကိုတော့ စိုးရသည်၊ စိုးလေရသည်။

ဆောင်း၏ ပွဲတော်ဦးစကတည်းက မလေးနွယ်က လာခေါ်သော် သက်ခိုင်မငြင်းနိုင်၊ လိုက်ရပြန်သည်။

မလေးနွယ်တို့ အိမ်ခြံဝင်းအတွင်းတွင် မီးပုံးရောင်စုံများကို အတူတကွ ချိတ်ကြဆင်ကြသည်။ ကလေး အရွယ်များမဟုတ်ကြသော်လည်း ကလေးများသဖွယ် မီးရှူးမီးပန်းများကို ရှိုည်ဥ့ေ့ယမ်းကစားကြသည်။ တက္ကသိုလ်နယ်မြေနှင့် ရန်ကုန်မြို့တော်၏ မီးပွဲသဘင်တို့ဆီ ငွေရောင်ကားပေါ် အတူစီး၍ လည်ပတ်ကြသည်။

လည်ပတ်ပြီး၍ ပြန်လာကြသောအခါ မမောနိုင်သေးဘဲ မလေးနွယ်က ပီယာနိုတီး၍ သက်ခိုင်က တယောထိုးသည်။

ညစဉ်ညတိုင်း မလေးနွယ်၏ အကြိုက်ဆုံး ပဟိုရ်မြွက်သံ ဆောင်းဘွဲ့ အမျှော်စိုက်ပတ်ပျိုးလေးကို မပျက်တမ်းတီးကြဆိုကြသည်။ ပဟိုရ်မြွက်သံပတ်ပျိုးလေးသည် ဆောင်း၏ အလှနှင့် လူ့ရင်မှ ခံစားမှုတို့ကို အဖွဲ့အန္တဲ့မပုံဘဲ လိုရင်းမိအောင် ဖော်ပြလေသောကြောင့် သက်ခိုင်ကလည်း နှစ်သက်သည်။

ချစ်လှစွာသော မမနွယ်နှစ်သက်ရာကို ကိုယ်ကလည်း နှစ်သက်၍ နှစ်ဦးစုံ နှစ်သက်ရာကို နှစ်ကိုယ်တူပြုကံဆုံ လေရသဖြင့် သည်ဆောင်း၌ သက်ခိုင်ပျော်မိသည်။ ပျော်လေရသည်။

အမှန်မှာ တိုတောင်းသော ထိုနှစ်ဆောင်းကာလသည် သက်ခိုင်၏ ဘဝတာတွင် ပျော်ဖွယ်ရာအကောင်းဆုံးသော အချိန်များပင် ဖြစ်ခဲ့လေသည်။

တန်ဆောင်တိုင်ပွဲတော် နောက်တွင် တက္ကသိုလ်နယ်မြေ၏ ကိုယ်ပိုင်သီးသန့်ပွဲတို့သည် ဆက်ကာဆက်ကာလိုက်ပါလာ၏။

အသင်းအဖွဲ့ အသီးသီးတို့၏ နှစ်ပတ်လည်ညစာစားပွဲတို့သည် စနေနေ့ည ညဉ့်တိုင်းလိုလိုရှိသည်။

အထူးကဲဆုံးနှစ်ပွဲကား တက္ကသိုလ်မြန်မာအသင်းကြီးက ကြီးမှူးကျင်းပသော နှစ်ပတ်လည် ဆုနှင်းသဘင်ပွဲနှင့် တက္ကသိုလ်သမဂ္ဂမှ ဦးစီးဆင်ယင်ပေးသော ဂီတပြိုင်ပွဲတို့ ဖြစ်ကြ၏။

တက္ကသိုလ် မြန်မာအသင်းကြီးက ကဗျာ၊ ဝတ္ထု၊ ဆောင်းပါးပြိုင်ပွဲများ လုပ်သည်။ တံခွန်စိုက်ဒိုင်းလုရသော စကားရည်လုပွဲများကိုလည်း လုပ်ပေး၏။ ထိုပြိုင်ပွဲတကာ အနက် စကားရည်လုပွဲသည် အထင်ရှားဆုံးနှင့် လူကြိုက်အများဆုံးပွဲဖြစ်၏။

(ဆက်လက်ဖော်ပြပါမည်။)

(၁၉၆၆ ခုနှစ်က ထုတ်ဝေခဲ့သော ဆရာတက္ကသိုလ်ဘုန်းနိုင်၏ စာအုပ်မှ အခေါ်အဝေါ်နှင့် အသုံးအနှုန်းများ၊ စာလုံးပေါင်းသတ်ပုံနှင့် သဒ္ဒါအထားအသိုများကို မူရင်းအတိုင်း ဖော်ပြခြင်းဖြစ်ပါသည်။)

ခေတ်ရှေ့ဆောင်
Smile စီးကျွမ်းခိုင်- သရက်ကောက်(၄)လမ်းထိပ် ကြည့်ရှုနိုင်ကြပါ။ Oct 27, Nov 25, Dec 24
ဗန်ကောက်မြို့ဘုရား၊ အယုဒ္ဓယ၊ ပတ္တရား၊ ကန်ချနာယူရီ၊ ထားဝယ်ရှင်ကိုးပျင်
(၉)ရက် ဥပုသ်+အစ်ကထ ▲ အင်းလေးမှ ရွှံ့ပြင်ကား၊ သံချယ်လုံးနန်းစေတီ၊ တောင်ကြီး ပင်းတယ၊ ထမ်ထမ်း ကလူး ထမင်းကျွေး ဓမ္မဝေတီ ▲ ခြောင်း၊ မဲဆောက်၊ ဘားအံ၊ ဂွင်းဂူ၊ ကျဲခေတ် ရေတံခွန် ဌဝေဝေ/

Ayarwaddy Legend Travels & Tours မှ စီစဉ်သော
ဘုရားဖူးဂန်ဆောင်မှလုပ်ငန်း
စိန်ရောင်ခြည်
အိန္ဒိယနိုင်ငံရှိ ဘုရားပွင့်ရာ သံဃေဇနီယလေးဌာန၊ အဂိဇဟိတလေးဌာန၊ နယူးဒေလီ၊ တပ်ချိမဟာ၊ အိန္ဒိယစံတပ်သို့
(၁၄ညအိပ်/၁၅ရက် ခရီးစဉ်များ) (Oct 7 / Nov 16 / Dec 11)
(၇ ညအိပ် / ၈ ရက် အထူးခရီးစဉ်) → Oct 23 (Nov 9 / Dec 4)
ခရီးစဉ်တလျောက်လုံး စိတ်ချမ်းမြေ့စွာ ကုသိုလ်ယူနိုင်ရန် နေ့းထွေး ပြည့်စုံသောဂန်ဆောင်မှုများပေးခြင်း။
ကုမ္ပဏီများ၊ အသင်းအဖွဲ့များ၏ ခရီးစဉ်များအတွက် အထူးနှုန်းထားဖြင့် ဂန်ဆောင်မှုပေးပါသည်။
သီးသန့်သွားချင်သူများအတွက်လည်း အထူးစီစဉ်ပေးပါသည်။
(ညမောင်းခရီးစဉ်လုံးပေါ်မှီပါ။ သတ်မှတ်ထားသော နှုန်းထားအပြင်ငွေကြေး ထပ်မံကောက်ခံခြင်းမရှိပါ)
ရန်ကုန် ☎ ၊ ၂၄၁၂၆၂ ၊ ၂၅၂၀၀၇ ၊ ၂၅၂၀၀၈ ၊ ၃၇၇၆၉၇ ၊ ၃၉၈၃၀၃ ၊ ၂၅၀၉၀၉
မန္တလေး ☎ ၊ ၀၉- ၄၀၂၆၉၄၄၄ ၊ ၀၉-၈၆၀၀၂၁၈၊

SEVEN စံ
ဒဂုံဆိပ်ကမ်း အရှေ့ဝိုင်း၊
တောင်ပိုင်းရှိ မြေကွက်များ
ရောင်းလိုပါသလား?
SEVEN စံ နဲ့အတူသွယ်လိုက်ပါ။
အိမ်အရောက်ငွေပေးချေသည်။
"ပွဲခလုံး၀ မယူပါ"
Ph: 09 - 33 333 511
09 - 33 333 514
09 - 33 333 644

NELC
" Don't worry, just speak! "
Nelson English Language Centre
Myaynigone 01 523680 Sanchaung 01 501947
Yankin 01 8550727~8 BoAungKyaw 01 256516~7
nelchocentre1@gmail.com
www.nelc-centres.com
www.facebook.com/nelcyankin
5 Fundamental Development
social
critical
mental
emotional
physical
3 to 5 years old
Pre school
Adult Over 16 years old
Communicative English
Basic grammar, Intro, Level 1,2,3,4
IELTS/TOEFL

ရွှေရတုတိပိဋကလေးထပ်စာသင်ကျောင်းဆောင် အသစ်ဆောက်လုပ်နေခြင်းအတွက်လှူဒါန်းနိုင်ပါသည်

စစ်ကိုင်းတိုင်းဒေသကြီး၊ စစ်ကိုင်းမြို့နယ်၊ မင်းကွန်းတောင်ရိုးမိမတ် ကုန်းမြေ၊ တိပိဋကနိကာယကျောင်းတိုက်အတွင်း၌ ရွှေရတုတိပိဋက လေးထပ်စာသင်ကျောင်းဆောင်အသစ်၊ ဆောက်လုပ်နေပြီဖြစ်ပါသဖြင့် အောက်ဖော်ပြပါနှုန်းထားများအတိုင်း ကုသိုလ်ပြုပါဝင်လှူဒါန်းနိုင်ကြောင်း နိဗ္ဗာန်အကျိုးမျှော်၍ရှိုးဆော်အပ်ပါသည်။

(၁)၁ထပ်အတွက် သိန်း-၁၅၀၀
(၂)ဓာတ်လှေကား သိန်း၃၅၀
(၃)(၁၆'×၁၅')ပတ်လည်(၁)ခန်း သိန်း၁၀၀
(၄)၁၅'အတွက်-၁၅သိန်း
(၅)၁'အတွက် ၁သိန်း
(၆)ဘီလပ်မြေတစ်အိတ်-၅၀၀၀ကျပ်
(၇)ကျောက်သေးတစ်ကျင်း-၃၅၀၀၀ကျပ်
(၈)ကျောက်ကြီးတစ်ကျင်း-၁၅၀၀၀ကျပ်
(၉)သဲတစ်ကျင်း-၁၀၀၀၀ကျပ်
လှူဒါန်းနိုင်သောဌာနများ
(က) ရန်ကုန်ဌာန-မင်းကွန်းတိပိဋကနိကာယ သာသနာပြုဥပဒ္ဒာကအဖွဲ့
(၁၂)စကားဝါလမ်း၊ ဒဂုံမြို့နယ်။ ဖုန်း-၀၁-၂၂၂၂၇၈/၃၉၊ ၀၉-၇၃၁၉၇၉၉၅
(ခ) မန္တလေးဌာန-မင်းကွန်းတိပိဋကနိကာယသာသနာပြု ဥပဒ္ဒာကအဖွဲ့ခွဲရုံး(၂၆ဘီလမ်း၊ ပိုက်ကျုံး၊ မန္တလေးမြို့
ဖုန်း-၀၉၆၄၆၃၂၉၄၊ ၀၉-၅၁၄၀၂၈၃
မင်းကွန်းတိပိဋကနိကာယကျောင်းတိုက်
မင်းကွန်းတောင်ရိုး၊ မိုးမိတ်ကုန်းမြေ၊ စစ်ကိုင်းမြို့နယ်
ဖုန်း-၀၉-၆၄၆၃၇၃၇၊ ၀၉-၂၅၆၆၂၀၆၈၆၊ ၀၉-၂၅၆၀၅၈၁၂၉

ပြည်တွင်းရေးရာ

အမှောင်လမ်းကို သိမြင်ရှောင်ရှားပါ

ယမန်နေ့မှအဆက်

à မေသက်ုန်

"ဆေးပြားကျတော့ ဈေးလည်း သက်သာတယ်လေ။ အရင်တုန်းက တစ်ပြားမှ သုံးလေးထောင်ပဲရှိတာဆိုတော့ ကျွန်တော်တို့ရှာဖွေသုံးရလွယ်ခဲ့တာပေါ့။ ကျွန်တော်ဆို ငါးသောင်းဖိုး၊ တစ်သိန်းဖိုးဝယ်သိမ်းထားပြီးသုံးခဲ့တယ်။ သုံးစွဲနည်းတွေကတော့ အမျိုးမျိုးရှိပါတယ်။ စားသုံးတာလည်းရှိတယ်။ ဆေးထိုးအပ်နဲ့ထိုးတာလည်း အနည်းငယ်ရှိပါတယ်။ ရှူရှိုက်တာကတော့ အများဆုံးပါ။ စီးကရက်စက္ကူပေါ်မှာ တင်ပြီး မီးမြှိုက်ထွက်လာတဲ့အငွေ့ကို ရှူတာတို့၊ ရေသန့်ဘူးထဲမှာ ရေကို ဖြတ်ပြီးလာတဲ့အငွေ့ကို ရှူတာတို့ကတော့ အသုံးများပါတယ်။ ဆေးသုံးပြီး နာရီဝက်လောက်အကြာမှာ ဆေးရဲ့ အာနိသင်ကစပြပါတယ်။ ပျော်လာတယ်၊ တက်ကြွလာတယ်။ တစ်ခါတလေဆိုသီချင်းသံတွေကိုပါ ကြားလာရတယ်။ စိတ်ကပေါ့ပါးပြီး လွတ်လပ်လန်းဆန်းနေတယ်။ ဆာလောင်မှုလည်း မရှိဘူး။ မအိပ်ဘဲလည်းနေနိုင်တယ်။ ပင်ပန်းနွမ်းနယ်တာလည်း မရှိဘူး။ အလိုလိုကို လူကရင်ခုန်နေတယ်။ သာယာနေတယ်။ ဆေးရဲ့ အာနိသင်ကတော့ တစ်ယောက်နဲ့ တစ်ယောက် မတူပါဘူး။ ပျမ်းမျှအားဖြင့်တော့ လေးနာရီကနေ ခြောက်နာရီလောက်အထိကြာပါတယ်။

ဆေးအာနိသင်ကုန်တဲ့အချိန်ကြတော့ မောပန်းလာတယ်။ နုံးလာတယ်။ စိတ်တွေဂယောက်ဂယက်ဖြစ်လာတယ်။ စိတ်တွေပူပန်လာတယ်။ ဘာမှလည်း မစားချင်တော့ဘူး။ ဘာမှလည်း မလုပ်ချင်တော့ဘူး။

အဲဒီလိုနဲ့ပဲနောက်တစ်ခါ ဆေးသုံးဖြစ်သွားတယ်။ နောက်ပိုင်းကျတော့ မသုံးရမနေနိုင်တော့ဘူး။ စိတ်ကအဲဒါကိုပဲစွဲနေတယ်။ ဒီအရသာကိုပဲ ထပ်ထပ်ပြီးလိုချင်နေတယ်။ အဲဒီလိုနဲ့ပဲ ကျွန်တော့်ဘဝအမှောင်တိုက်ထဲကျခဲ့ရတာပါ" ဟု တစ်ချိန်က စိတ်ကြွဆေး၏ သားကောင်ဖြစ်ခဲ့ ရသူ ကိုသူရ(အမည်လွှဲ)က ဆိုသည်။

မိသားစုတွင်းပြဿနာများ၊ စိတ်လုံခြုံမှုရှိသော မိသားစုပတ်ဝန်းကျင် မရရှိခြင်း၊ မိသားစုအတွင်း အသိအမှတ်ပြု မခံရခြင်းတို့ကြောင့်

လူငယ်များအတွက် စိတ်ကြွဆေး၏ သားကောင်ဘဝသို့ ရောက်ရှိစေရန် တွန်းအားပေးသော အရာများတွင် ပတ်ဝန်းကျင်သည်လည်း အဓိကအကြောင်းတစ်ခုဖြစ်သည်။ မိသားစုတွင်းပြဿနာများ၊ စိတ်လုံခြုံမှုရှိသော မိသားစုပတ်ဝန်းကျင်မရရှိခြင်း၊ မိသားစုအတွင်း အသိအမှတ်ပြုမှုမခံရခြင်းတို့ကြောင့် ပြင်ပပတ်ဝန်းကျင်နှင့် အပေါင်းအသင်းသူငယ်ချင်းများအပေါ် ပိုရခင်တွယ်ခြင်းတို့ဖြစ်ပေါ်လာစေနိုင်ပြီး အပေါင်းအသင်းများမှုကြောင့် မူးယစ်ဆေးဝါး၏ သားကောင်အဖြစ်သို့ ရောက်ရှိစေနိုင်ပါသည်။

"အိမ်မှာက အိမ်တွင်းရေးက သိပ်အဆင်မပြေကြဘူး။ ဒီကြားထဲ ကျွန်တော်က စာမေးပွဲကျတော့ အဖေက ကျွန်တော့်ကို တော်တော်ကို ဆူတယ်။ စကားမပြောတော့ဘူး။ အိမ်မှာ တစ်ခုခုဖြစ်တိုင်း ကျွန်တော့်အပြစ်လို့ ပြောကြတယ်။ အိမ်သားတွေကလည်း ကျွန်တော့်ကို လူရာမသွင်းဘူး။ ကျွန်တော်ကလည်း အိမ်ကို မခင်တော့ဘူး။ သူငယ်ချင်းတွေနဲ့ပဲ ပျော်သလိုနေတယ်။ အိမ်လည်း သိပ်မပြန်တော့ဘူး။ သူငယ်ချင်းတွေမှာလည်း စိတ်ညစ်စရာ ကိုယ်စီနဲ့ဆိုတော့ စိတ်ညစ်စရာတွေဆီက ဘယ်လိုထွက်ပေါက်ရှာကြမလဲဆိုပြီး မူးယစ်ဆေးကို စမ်းသပ်မိခဲ့တာပါ။ အဲဒီအချိန်တုန်းက ဗဟုသုတနည်းတာလည်းပါပါတယ်"ဟု ကိုသူရ(အမည်လွှဲ)က သူ၏ တစ်ချိန်က အကြောင်းကို ရင်ဖွင့်သည်။

ဥပဒေအရလည်း ပြစ်မှုမြောက်သော မူးယစ်ဆေးဝါးကို မသုံးစွဲဘဲ ဝေးရာက ရှောင်ရှားခြင်းသည်သာ အကောင်းဆုံးဖြစ်ပါသည်။ မတော်တဆမူးယစ်ဆေး၏ သားကောင်ဘဝသို့ ကျရောက်ခဲ့ကြရသူများအတွက်သည်လည်း နိုင်ငံတော်အစိုးရမှလည်း နိုင်ငံအတွင်း မူးယစ်ဆေးဝါးပပျောက်ရေးကို စီမံချက်များ ချမှတ်ဆောင်ရွက်နေသကဲ့သို့ မူးယစ်ဆေး၏ သားကောင်ဘဝရောက်ရှိခဲ့ရသူများအတွက်လည်း ကူညီရေးအတွက် မြန်မာနိုင်ငံမူးယစ်ဆေးဝါးဆန့်ကျင်ရေးအဖွဲ့ကဲ့သို့ မူးယစ်ဆေးဝါးကြောင့် လမ်းပျောက်ခဲ့ရသူများအတွက် ကူညီကယ်ဆယ်ပေးနေသည့် အဖွဲ့အစည်းများ၏ အကူအညီကို ရယူနိုင်ပါသည်။

မူးယစ်ဆေးကြောင့် လမ်းမှားကျရောက်နေသူများအား ပတ်ဝန်းကျင်မှ ပစ်ပယ်မထားဘဲ လက်တွဲကူညီခြင်းဖြင့် မူးယစ်ဆေးဝါးကို ဆန့်ကျင်ရာတွင် များစွာအထောက်အကူရရနိုင်ပါသည်။ မိမိ၏ မိသားစု၊ ပတ်ဝန်းကျင်မှ လက်တွဲကူညီခြင်းကြောင့် မူးယစ်ကမ္ဘာထဲတွင် ပျော်မွေ့ကာ ဘဝဆုံးနေသော မိမိ၏ဘဝကို ပြန်လည်ကယ်ဆယ်နိုင်ခဲ့သည့် အကြောင်းကို ကိုသူရ (အမည်လွှဲ)က "ကျွန်တော် မူးယစ်ဆေးစွဲနေမှန်းသိကြတော့ ကျွန်တော့်မိသားစု အတော်တုန်လှုပ်ခဲ့ကြတယ်။ မိသားစုပြဿနာတွေလည်း ရပ်တန့်သွားတယ်။ ကျွန်တော်ဆေးဖြတ်ဖို့ ကူညီပေးခဲ့ကြတယ်။ ကျွန်တော့်ကို စကားမပြောတဲ့အဖေက ကျွန်တော်ဆေးပြတ်ဖို့အတွက် အဓိကကူညီပေးခဲ့တယ်။ လူအသိုင်းအဝိုင်းထဲကို ကျွန်တော်ပြန်ဝင်နိုင်အောင် ကျွန်တော် မိသားစုက လက်တွဲခေါ်ခဲ့တယ်။ ကျွန်တော်ကိုအပြစ်တင်တာတွေလည်း မလုပ်တော့ပါဘူး။ ကျွန်တော်မိသားစုကသာ ကျွန်တော့်ကို လက်တွဲကူညီဖေးမတာတွေ မလုပ်ဘဲ ကျွန်တော်ကို ပစ်ပယ်ခဲ့မယ်ဆိုရင် ကျွန်တော် ဘဝအဆုံးသတ်သွားမှာပါ။ ရှေ့လျှောက် ကျွန်တော့်မိသားစု သာယာဖို့အတွက် ကျွန်တော်ကြိုးစားသွားမှာပါ။ ကျွန်တော် ဖြစ်ချင်တဲ့ ဖက်ရှင်ဆိုင်ဖွင့်နိုင်အောင် ကြိုးစားသွားမှာပါ။ ကုန်ဆုံးသွားခဲ့တဲ့အချိန်တွေကို ကျွန်တော်တကယ်နှမြောပါတယ်။ အတိုးချပြီး ကြိုးစားသွားမှာပါ"ဟု သူ၏ ရှေ့ဆက်မည့် ဘဝအတွက် အားမာန်ပြည့်ဝသော အသံတို့ဖြင့် ဆိုသည်။

ကိုသူရကဲ့သို့ လမ်းမှန်ပေါ်ပြန်ရောက်လာသူများရှိနေပေမယ်လည်း အမှောင်ထဲတွင် လမ်းပျောက်ခဲ့ရသူ မူးယစ်ဆေး၏ သားကောင်များမှာ မည်မျှများနေပြီလဲဆိုသည်မှာ တုန်လှုပ်စရာကောင်းသော မေးခွန်းတစ်ခုပင်။ လူငယ်တို့၏ ဘဝသည်လန်းဆန်းသည်။ လတ်ဆတ်သည်။ အားမာန်ပြည့်ဝသည်။ မျှော်လင့်ချက်အိပ်မက်များအပြည့်နှင့် ဖြစ်သည်။ နေ့ချိုလန်းဆန်းတက်ကြွသော လူငယ်တို့၏ ဘဝကို ဖျက်ဆီးဝါးမြိုရန် ချောင်းမြောင်းနေသည့် မူးယစ်ဆေးဝါးဆိုသည့် အန္တရာယ်ဆိုးကြီးကို အမြဲသတိပြုဆင်ခြင်ကြရန် သတိတရားကို လက်ကိုင်ပြုထားရပါမည်။ မူးယစ်ဆေးဝါးကို ဆန့်ကျင်တိုက်ဖျက်ကြရန်မှာ လူသားမျိုးနွယ်အားလုံး၏ တာဝန်ပင်ဖြစ်ပါသည်။ ကောင်းကျိုးမပေးသော မူးယစ်ဆေးကို ဝေးဝေးကပင် ရှောင်ရှားကြရပါမည်။ ။

ဂုဏ်ပြုဆုရ ယာဉ်ပိုင်ရှင်၊ ယာဉ်မောင်း၊ ယာဉ်နောက်လိုက်များကို ဆုချီးမြှင့်

ရန်ကုန် စက်တင်ဘာ ၂၁

၁၂၉ ရွှေမြင်းပျံ အထွေထွေသယ်ယူပို့ဆောင်ရေးသမဝါယမ ယာဉ်လိုင်း ၂၀၁၄-၂၀၁၅ ဘဏ္ဍာရေးနှစ်၌ အရပ်ရပ်ဆိုင်ရာ သင်းလုံးကျွတ် အစည်းအဝေးနှင့် ယာဉ်ကြံ့ခိုင်မှု ကောင်းမွန်ခြင်း ခရီးသည်ပို့ဆောင်မှု အခေါက်ရေ အများဆုံးပျက်ရက်မရှိပြေးဆွဲနိုင်ခြင်း ထူးချွန်ဆု ချီးမြှင့်ပွဲကို စက်တင်ဘာ ၁၉ ရက်က ရန်ကုန် မြောက်ပိုင်းခရိုင် လှိုင်သာယာမြို့နယ် အမှတ် (၁၆) ရပ်ကွက် ပိုလ်အောင်ကျော်လမ်း အသင်းရုံးခန်းမ၌ ကျင်းပရာ ထူးချွန် ဂုဏ်ပြုဆုရ ယာဉ်ပိုင်ရှင်၊ ယာဉ်မောင်း၊ယာဉ်နောက်လိုက်များကို အသင်းဥက္ကဋ္ဌ ဦးတင်အေးနှင့် တာဝန်ရှိသူတို့က ချီးမြှင့်ကြကြောင်းသိရသည်။ (၃၂၉)

ရန်ကုန်တိုင်းဒေသကြီးအစိုးရအဖွဲ့
တံတားအသုံးပြုခကောက်ခံခြင်းလုပ်ငန်းဆောင်ရွက်ရန် အိတ်ဖွင့်တင်ဒါ(Open Tender)ခေါ်ယူခြင်း

ရန်ကုန်တိုင်းဒေသကြီးအတွင်းရှိ လက်ရှိတံတားအသုံးပြုခကောက်ခံနေသော သန်လျင်တံတား(မြန်မာ့မီးရထား)၏ (၁-၁၀-၂၀၁၅ရက်မှ ၃၀-၉-၂၀၁၈ရက်)အထိ တံတားအသုံးပြုခကောက်ခံခြင်းလုပ်ငန်း(၃)နှစ်၊ လုပ်ပိုင်ခွင့်လုပ်ငန်းလိုင်စင်ကို နိုင်ငံသားလုပ်ငန်းရှင်များသို့ အောက်ဖော်ပြပါအတိုင်း ဈေးပြိုင်လေလံစနစ်ဖြင့် ရွေးချယ်ငှားရမ်းသွားမည်ဖြစ်ပါသည်-

(က) အိတ်ဖွင့်တင်ဒါဆောင်ရွက်မည့်တံတား
သန်လျင်တံတား

(ခ) လေလံယှဉ်ပြိုင်ခွင့်ပုံစံနှင့်စည်းကမ်းချက်များ ဝယ်ယူနိုင်သောနေရာ
မန်နေဂျာ(စီးပွားရေး/တိုင်း)တိုင်းအမှတ် (၇)ရန်ကုန်ဘူတာကြီး(ပထမထပ်)နှင့် မြို့နယ်အထွေထွေအုပ်ချုပ်ရေးဦးစီးဌာန၊ အုပ်ချုပ်ရေးမှူးရုံး၊ သန်လျင်မြို့နယ်

(ဂ) အိတ်ဖွင့်တင်ဒါတင်သွင်း/ဖွင့်လှစ်မည့်ရက်နှင့်အချိန်
၂၉-၉-၂၀၁၅ရက်(အင်္ဂါနေ့) (၁၂:၀၀)နာရီတိတိ

(ဃ) အိတ်ဖွင့်တင်ဒါတင်သွင်း/ဖွင့်လှစ်မည့်နေရာ
မြန်မာ့မီးရထား၊ ရန်ကုန်ဘူတာကြီး၊ စခန်းသာဧည့်ခန်းမဆောင်

မှတ်ချက်။ (၁) အထက်အပိုဒ်ခွဲ(ခ)ပါ နေရာများတွင် အိတ်ဖွင့်တင်ဒါလေလံယှဉ်ပြိုင်ခွင့်ပုံစံနှင့် စည်းကမ်းချက်များအား (၁)စုံလျှင် (၁၀၀၀၀/-) ကျပ်နှုန်းဖြင့် ၂၂-၉-၂၀၁၅ ရက်မှစ၍ နေ့စဉ်(၀၉း၀၀)နာရီမှ (၁۵း၀၀)နာရီအထိ (နံနက်ရက်အပါအဝင်) ၂۹-۹-၂၀၁၅ရက် ၁၀း၀၀နာရီထိ ဝယ်ယူနိုင်ပါသည်။
(၂) အသေးစိတ်အချက်အလက်များကို သိရှိလိုပါက မန်နေဂျာ (စီးပွားရေး/တိုင်း)၊ တိုင်းအမှတ်(၇)ရန်ကုန်ဘူတာကြီး၊ ပထမထပ်သို့လူကိုယ်တိုင်ဖြစ်စေ၊ တယ်လီဖုန်း ၀၁-၃၉၃၄၅၊ ၀၉-၅၀၉၈၀၃၂ သို့ဖြစ်စေ ဆက်သွယ်စုံစမ်းမေးမြန်းနိုင်ပါသည်။

ဥက္ကဋ္ဌ
လေလံကြီးကြပ်မှူးကော်မတီ၊ ရန်ကုန်တိုင်းဒေသကြီး

အိတ်ဖွင့်တင်ဒါခေါ်ယူခြင်း

၁။ အမှတ်(၂)အကြီးစားစက်မှုလုပ်ငန်းကြီးကြပ်မှုအောက်ရှိ အမှတ်(၃၆)အကြီးစားစက်ရုံ(ကျောက်ဆည်)အတွက် လိုအပ်သော Grinding Bar (Ø4",L9') 30Tons အား မြန်မာကျပ်ငွေဖြင့် ဝယ်ယူလိုပါသည်။

၂။ တင်ဒါဝိတ်ရက်မှာ ၂၅-၉-၂၀၁၅ရက် (၁၅:၃၀)နာရီဖြစ်ပါသည်။ တင်ဒါပုံစံများအား အမှတ်(၂)အကြီးစားစက်မှုလုပ်ငန်း၊ အရည်အသွေးထိန်းသိမ်းရေးဌာန၊ ရုံးအမှတ်(၄၁)၊ နေပြည်တော်တွင် ရုံးချိန်အတွင်း ဆက်သွယ်စုံစမ်းပြီး တင်ဒါများ လာရောက်ဝယ်ယူနိုင်ပါမည်။ တင်ဒါပုံစံ တရားဝင်ဝယ်ယူထားသူများထံမှ တင်ဒါ ကိုသာ လက်ခံပါမည်။ (အသေးစိတ်သိလိုပါက စုံစမ်းရန်တယ်လီဖုန်းအမှတ်-၀၆၇-၄၀၈၃၆၀၊ ၄၀၈၃၆၃)

အမှတ်(၂)အကြီးစားစက်မှုလုပ်ငန်း

ခိတ်ကြွမ်းသာရွာ၊ ဟန်းဖြေမို့ Virgin Land နှင့် ခရီးသွားရန်..
* ပြည်တွင်း ပြည်ပ သီးသန့် ခရီးစဉ်များ စီစဉ်ပေးခြင်း။
* ပြည်တွင်း ပြည်ပ ဟိုတယ် Booking စီစဉ်ပေးခြင်း။
* ပြည်တွင်း ပြည်ပ လေယာဉ်လက်မှတ်များ စီစဉ်ပေးခြင်း။
* ဗီဇာလျှောက်/သက်တမ်းတိုးပေးခြင်း။ ကားငှားလုံးငှားရမ်းခြင်း။
Ph : 01-8610252, 09-5123793, 09-261027002

(၆၃)နှစ်ပြည့် အာဘာတိုးမင်းခေါင်ထွက်ခွဲ
စင်မြင့်ရှေ့ဦးမြို့ဦးမယ်ဘောဂကုန်း
ပယ်ဘောကုန်းညီအိပ်၊ကျောင်းတော်ရာငါးမြင်းအစာကျွေး၊ စွယ်တော်လေးဆူလူ။ ပုဂံ၊ညောင်ဦး၊ မင်းဘူး၊ မကွေး ပင်မြို့ပတာင်း(၄)ရက်သီးထယင်း'ပ'ကျွေး(50000 ks)(28-9-2015)ရက်နေ့ထွက်မည်။
DPTOA-No.161
ရှေ့ဆောတီ ဘုရားဈေးမှိုင်ဆောင်ထေ၊ကျိုရွှေသံဘုရား၊လမ်းမှတ်တိုင်၊ အမှတ်(၁၂၄)၊ဘုရင့်နောင်လမ်း၊ဦးစံထေရပ်ကွက်၊သင်္ကန်းကျွန်းမြို့နယ်။ Ph:09 450024419

UK မှ တိုက်ရိုက်ချီးမြှင့်မည့် ကွန်ပျူတာသိပ္ပံဘွဲ့ အတွက် လျှောက်လွှာခေါ်ယူခြင်း

GUSTO INTERNATIONAL COLLEGE

- တက္ကသိုလ်ဝင်တန်း (သို့) IGCSE အောင်မြင်ထားပြီး ပြည်တွင်းပြည်ပအလုပ်အကိုင် အခွင့်အလမ်း အကောင်းဆုံး ကွန်ပျူတာပညာရှင် ဖြစ်လိုသူများ လျှောက်ထားနိုင်ပါသည်။
- အဆင့်မြင့် ကွန်ပျူတာနည်းပညာ ဘာသာရပ်များကို နိုင်ငံတကာတက္ကသိုလ်ကြီးများအတိုင်း Student - Centered Learning Approach ဖြင့် စာတွေ့လက်တွေ့သင်ယူရမည်ဖြစ်သည်။
- စာသင်ကာလ ၂နှစ်တက်ရောက်ပြီး အောင်မြင်ပါက UK's Edexcel မှချီးမြှင့်သော Higher National Diploma ကိုရရှိမည်ဖြစ်သည်။
- နောက်ဆုံးနှစ်တစ်နှစ်ကို ပြည်တွင်းရှိ GUSTO ၌ဖြစ်စေ၊ UK, USA, Australia, Singapore စသောနိုင်ငံတကာရှိ တက္ကသိုလ်ကြီးများ၌ဖြစ်စေ တက်ရောက်ပြီး BSc (Hons) Computing ဘွဲ့ကိုရယူနိုင်ပါသည်။
- ဝင်ခွင့်လျှောက်လွှာနှင့်အတူ ပညာအရည်အချင်း အထောက်အထား မိတ္တူ၊ မှတ်ပုံတင်မိတ္တူ၊ ဓါတ်ပုံ(၃)ပုံ ပူးတွဲတင်ပြပြီး လျှောက်ထားနိုင်ပါသည်။

* နယ်မှကျောင်းသား/သူများအတွက် အဆောင်စီစဉ်ပေးသည် *

2015 October Intake

မြန်အမှတ် ၂၈၉ (အေ)၊ ပြည်လမ်း၊ စမ်းချောင်းမြို့နယ်၊ မြေနီကုန်းတံတားအနီး၊ ရန်ကုန်မြို့။
Call Now : 09 789 888 222, 09 862 8806, 01 504632

မဲဆောက်လူကုန်ကူးမှု ပူးပေါင်းတိုက်ဖျက်ရေးအဖွဲ့ ချစ်ကြည်ရေးခရီး လာရောက်လေ့လာ

တာချီလိတ် စက်တင်ဘာ ၁၉

မြန်မာ-ထိုင်း နယ်ခြားကော်မတီ၏ စီစဉ်မှုဖြင့် ထိုင်းနိုင်ငံ နယ်စပ်လူကုန်ကူးမှု ပူးပေါင်းတိုက်ဖျက်ရေးဆိုင်ရာ ဆက်ဆံရေးရုံး Border Cooperation Against Trafficking in Persons(BCATIP) မဲဆောက်မှ အဖွဲ့ခေါင်းဆောင်မှုခင်းဥပဒေရုံးမှ မှုခင်းရှေ့နေ နိုင်းခုံးမ်ကရစ်ဆူဝပ် ဦးဆောင်သော အဖွဲ့ဝင် ၃၀ ဦးတို့သည် တာချီလိတ်-မယ်ဆိုင် BCATIP အဖွဲ့ဝင်များ၏ နှစ်နိုင်ငံပူးပေါင်းဆောင်ရွက်နေသော လုပ်ငန်းစဉ်များနှင့် လက်ရှိဆောင်ရွက်မှု အခြေအနေများအား လာရောက် လေ့လာရန် တာချီလိတ် လူကုန်ကူးမှုတားဆီးနှိမ်နင်းရေးရဲတပ်ဖွဲ့ရုံးသို့ ချစ်ကြည်ရေးခရီးစဉ်ဖြင့် စက်တင်ဘာ ၁၉ ရက်မွန်းလွဲပိုင်းက လာရောက်လေ့လာခဲ့ကြောင်း သိရသည်။

အဆိုပါလေ့လာရေးအဖွဲ့အား တပ်ဖွဲ့စိတ်မျူးယာယီရဲမျူးရင်ရင်အေးက လက်ရှိနိုင်ငံတော်မှ လူကုန်ကူးမှုတိုက်ဖျက်ရေးကို အမျိုးသားရေးတာဝန်အဖြစ် သတ်မှတ်၍ အတူတကွ ပူးပေါင်းဆောင်ရွက်ရန်၊ လူကုန်ကူးမှု ကြိုတင်ကာကွယ်ရေး လုပ်ငန်းများနှင့် ပြည်သူ့လူထုအတွင်း လူကုန်ကူးမှုအသိပညာပေးလုပ်ငန်းများကို ထိရောက်စွာ ဆောင်ရွက်ရန်၊ လူကုန်ကူးမှုများကို ဥပဒေနှင့်အညီ အမှုခိုင်မာစွာ တည်ဆောက်၍ တရားစွဲတင်ပို့ရေး၊ လူကုန်ကူးခံရသူများအား အကာအကွယ်ပေးရေးနှင့် ၎င်းတို့ဘဝ ပြန်လည် ထူထောင်ရေး လုပ်ငန်းများကို တိုးမြှင့်ဆောင်ရွက်ရန်တို့ကို ရှင်းလင်းပြောကြားခဲ့သည်။

ထို့အပြင် ၎င်းက လူကုန်ကူးမှုတိုက်ဖျက်ရေး လုပ်ငန်းစဉ်များအားလုံးတွင် ဌာနဆိုင်ရာများ၊ လူမှုရေးအဖွဲ့အစည်းများ၊ ကုလသမဂ္ဂ အဖွဲ့အစည်းများ၊ နိုင်ငံတကာ အဖွဲ့အစည်းများနှင့် ပြည်သူ့လူထုတစ်ရပ်လုံး၏ ပူးပေါင်းဆောင်ရွက်မှု မြှင့်တင်ရန် စသည့် ကဏ္ဍကြီး(၅)ရပ်ဖြင့် လုပ်ကိုင်ဆောင်ရွက်နေမှုအခြေအနေ၊ လူကုန်ကူးမှုတားဆီးနှိမ်နင်းရေး ရဲတပ်ဖွဲ့စည်းမှု၊ မြန်မာ-ထိုင်းနှစ်နိုင်ငံ BCATIP အဖွဲ့ဝင်များ ပူးပေါင်းဆောင်ရွက်မှုဖြင့် ဖော်ထုတ်ခဲ့သော လူကုန်ကူးမှု၊ လူပျောက်တိုင်တန်းမှုစသည့် မှုခင်းဖြစ်စဉ်များကို Power Point ဖြင့် ရှင်းလင်းပြီး လေ့လာရေးအဖွဲ့က သိရှိလိုသည့် အချက်များအပေါ်ပြန်လည် ဖြေကြားပေးခဲ့သည်။

ထို့နောက် လေ့လာရေးအဖွဲ့သည် ညနေ ၃ နာရီတွင် လူကုန်ကူးမှုတားဆီးရေးရုံးမှ ထွက်ခွာသွားပြီး တာချီလိတ်မြို့ ရွှေတိဂုံဘုရား မြို့နယ်ဓမ္မာရုံ မဟာမြတ်မုနိဘုန်းကြီးကျောင်းတို့သို့ ဖူးမြော်ကြည်ညိုပြီး မြန်မာ-ထိုင်း အမှတ် (၁) ချစ်ကြည်ရေး တံတားမှတစ်ဆင့် ထိုင်းနိုင်ငံ မဲဆောက်မြို့သို့ ပြန်လည်ထွက်ခွာသွားကြောင်း သိရသည်။ **မော်ကြီး(တြိုဂ်နယ်မြေ)**

မန္တလေး စက်တင်ဘာ ၂၁

အကောက်ခွန်မဲ့ တရားမဝင်ကုန်ပစ္စည်းများနှင့် ကျန်းမာရေးနှင့်ညီညွတ်မှုမရှိသော စားသောက်ကုန်များ ဝင်ရောက်မှုမရှိစေရေးအတွက် မန္တလေးတိုင်းဒေသကြီး အစိုးရအဖွဲ့၏ လမ်းညွှန်မှုနှင့်အညီ မန္တလေးမြို့ ဝင်ပေါက်များဖြစ်သော မန္တလေးအပြည်ပြည်ဆိုင်ရာ လေဆိပ်၊ ဂေါဝိန်ဆိပ်ကမ်း၊ မန္တလေးဘူတာကြီး၊ မန္တလေး-ပြင်ဦးလွင်လမ်း (၁၆)မိုင်စစ်ဆေးရေးဂိတ်၊ မန္တလေး-မိုးကုတ်လမ်း မတ္တရာလမ်းခွဲ စစ်ဆေးရေးဂိတ်တို့တွင် စီးပွားရေးနှင့် ကူသန်းရောင်းဝယ်ရေးဝန်ကြီးဌာန ကုန်သွယ်ရေးဦးစီးဌာန၊ အကောက်ခွန်ဦးစီး ဌာန၊ မြန်မာနိုင်ငံရဲတပ်ဖွဲ့နှင့် အထွေထွေအုပ်ချုပ်ရေးဦးစီးဌာန၊ ကုန်သည်များနှင့် စက်မှုလက်မှုလုပ်ငန်းရှင်များအသင်း၊ သတင်းမီဒီယာများ ပါဝင်သောပူးပေါင်းအဖွဲ့များဖြင့် တားဆီးထိန်းချုပ်လျက်ရှိသည်။

မန္တလေး MobileTeam အဖွဲ့သည် စက်တင်ဘာ ၁၉ ရက် နံနက်စနာရီက မန္တလေး ဘူတာကြီးသို့ ဆိုက်ရောက်လာသော အမှတ် (၃၄) မန္တလေး မြစ်ကြီးနား ရထားကုန်တွဲတွင် တင်ဆောင်လာသော ပစ္စည်းများအား စစ်ဆေးရာ အကောက်ခွန်မဲ့ ဟန်းဆက်များ၊ မော်တော်ယာဉ်အပိုပစ္စည်းများ၊ ယာဉ်အလှ ဆင်ပစ္စည်းများ၊ ဖိနပ်များ စုစုပေါင်း ကျပ်သိန်း ၁၀၀၀ ဖိုးခန့်အား သိမ်းဆည်းရမိပြီး အကောက်ခွန်ဦးစီးဌာနသို့ လွှဲအပ်ကာ အကောက်ခွန်လုပ်ထုံးလုပ်နည်းနှင့်အညီ အရေးယူဆောင်ရွက်ခဲ့သည်။ **သီဟကိုကို(မန္တလေး)**

ရေးမြို့နယ်တွင် HIV ပိုးရှိသည့်ရောဂါဝေဒနာရှင်များအား ART ဆေးဝါးများဖြင့်သက်တမ်းစေ့နေနိုင်မည့် အစီအစဉ်ပြုလုပ်

ရေး စက်တင်ဘာ ၂၁

ရေးမြို့နယ်တွင် HIV ရောဂါဝေဒနာရှင်များအား တစ်လတစ်ကြိမ် ဆေးဝါးပံ့မှန်ပေးနေသည့် ART ဆေးဝါးရ ရှိသူဝေဒနာရှင်ပေါင်း ၉၅ ဦးရှိပြီး HIV ပိုးကူးစက်ခံရသူများမှာ ရွှေပြောင်း လုပ်သားများဖြစ်ကြောင်း သိရသည်။

အဆိုပါ ရောဂါဖြစ်ပေါ်နေသူ အများစု၏ အသက်များမှာ နှစ် ၂၀-၄၅ အရွယ်များနှင့် ကလေးသူငယ်များမှာ ရောဂါကူးစက်ခံရသူ အနည်းငယ် သာရှိပြီး ၂၀၁၅ ခုနှစ်အတွင်းမြို့နယ်ပြည်သူ့ဆေးရုံ ပြင်ပလူနာဆောင်၏ ဆေးမှတ်တမ်းများအရ HIVရောဂါဖြင့်သေဆုံးသူသုံးဦးသာရှိကြောင်း မြို့နယ်ကျန်းမာရေးဦးစီးဌာနမှ တာဝန်ခံဆရာဝန်တစ်ဦးက ပြောသည်။

အဆိုပါ HIV ရောဂါဝေဒနာရှင်များအတွက် အဓိကကူညီပံ့ပိုးနေသော ART ဆေးဝါးများကို UN-AIDS မှ ကူညီထောက်ပံ့ကာ နိုင်ငံတော်အစိုးအရနှင့် ပူးပေါင်းချိတ်ဆက်၍ ဝေဒနာရှင်များအား ART ဆေးဝါးများကို ဝေဒနာရှင်များ အတွက်အခမဲ့ ထုတ်ပေးနေလျက်ရှိကြောင်း၊ အဆိုပါ ART ဆေးဝါးကို ဆရာဝန်များ၏လမ်းညွှန်ချက်များ အတိုင်းပံ့မှန် သောက်သုံးနေပါက လူ့သက်တမ်းစေ့ဖြင့် သာမန်လူတစ်ယောက်ကဲ့သို့ ပုံမှန်သွားလာလှုပ်ရှားနိုင်ကြောင်း၊ ရောဂါဖြစ်ပွားနေသူနှင့်လည်း အတူတကွနေထိုင်ပါက ရောဂါပိုးအလွယ်တကူ မကူးစက်နိုင်ကြောင်း ၎င်းကပြောသည်။

HIV ပိုးရောဂါဝေဒနာရှိနိုင်သည့် သံသယဖြစ်ပွားသူများကို ရောဂါရှာဖွေပေးလျက်ရှိရာ၌ ရောဂါဖြစ်ပွားနေသည့်ဝေဒနာရှင်များ တွေ့ရှိပါက မိတ်ဖက်အဖွဲ့အစည်းများဖြစ်သော မြို့နယ်ကျန်းမာရေးဦးစီးဌာနနှင့် အရပ်ဘက်လူမှုအဖွဲ့ အစည်းဖြစ်သော HIV ဝေဒနာရှင်များအတွက် ကူညီမှုများ လိုက်လံပြုလုပ်ပေးနေသည့် IOM အဖွဲ့အစည်းနဲ့လည်း လွှဲပြောင်း ခိုတ်ဆက်ပေးနေသည့်အပြင် ရောဂါဖြစ်ပွား ကူးစက်ခံနေရသော ဝေဒနာရှင်များကိုလည်း ဆွေးနွေးနှစ်သိမ့်ပေးခြင်း၊ ဦးတည်အုပ်စုများ အတွင်းလိုင်တူလိုင်ကွဲ ရောဂါကာကွယ်ရေး အတွက်လူထုများအား နယ်မြို့များအထိ ကွင်းဆင်းကာ အသိပညာပေးခြင်း၊ လက်ကမ်းစာစောင်များကို ဖြန့်ဝေပေးခြင်း၊ လိင်ဆက်ဆံရာတွင်အကာအကွယ်ကွန်ဒုံးများကို လူစည်ကားရာနေရာများတွင် ဖြန့်ဝေပေးထားကြောင်း ရေးမြို့နယ်၏ အခြေစိုက်မာရီစတုပ်အင်တာနေရှင်နယ်မြန်မာရုံးမှတာဝန်ခံဆရာဝန်တစ်ဦးက ပြောသည်။ **ထွန်ထွန် (ရေး)**

KONICA MINOLTA
စိတ်ချမ်းသာမှု အပြည့်အဝရှိစေမည့် 24 Hours Service နှင့် အရစ်ကျငွေပေးချေမှုစနစ်များစွာဖြင့်ဝယ်ယူနိုင်ပါပြီ...
bizhub 165 (A3 B/W Copier) Multifunction $48/Month Myanmar Best Seller
bizhub 195 (A3 B/W Copier) Multifunction $90/Month
bizhub C221 (A3 Color Copier) Multifunction $184/Month
bizhub C224e (A3 Color Copier) Multifunction $235/Month Worldwide Best Seller
Gandamar O.A. & Business Solutions 01-383932, 01-383934, 09-253547980, 09-253547981

အမြန်ငှားလိုသည်။
မရမ်းကုန်း၊တ/ဥက္ကလာပမြို့နယ်အတွင်းရှိနိုင်ငံခြားသားများနေထိုင်နိုင်သောအိမ်၊ကွန်ဒို၊တိုက်ခန်းများအလိုရှိသည်
MS Agency, Ph:09263202240,09254398600

မြင့်မြတ် အမှုးပြေသောက်ဆေး
ခေါင်းမူခြင်း၊ ခေါင်းကိုက်ခြင်း၊ ဦးခေါင်းဘစ်ဝုလုံးအုံခဲလေးလံပြီး နာကျင်ကိုက်ခဲခြင်း၊ နားထင်ကြားများကိုက်ခဲခြင်း၊ အာရုံကြားများအား နှည်းခြင်းများအတွက်သုံးစွဲနိုင်ပါသည်။
TMR 011342 (0118)

ဗိန်ငါးလုံး ဆံပင်ပေါက်ဆေး
ဆံပင် ၊ မုတ်ဆိတ် ၊ ပါးသိုင်းမွေး ၊ မျက်ခုံးမွေးများ ကျွတ်ခြင်း ပါးခြင်း မသန်ခြင်း ၊ မပေါက်ခြင်း ၊ ဦးခေါင်းပွန်ခြင်း ၊ ခေါင်းချွေးထွက်ခြင်း ၊ နာစေး နာပိတ်ခြင်း ၊ ဆီးကျိတ်ရောင်ခြင်း ၊ ဟောက် ၊ သန်းယားခြင်းတို့ ပြေပျောက်
ဆေးစွမ်းထက်ဆုံး ဗိန်ငါးလုံး ဆံပင်ပေါက်ဆေးကိုလိမ်းပါ
ဖုန်းနံပါတ် - ၀၉ ၇၃၁၅၁၅ ၊ ၀၉ ၇၉၃၆၀၇၃၄

Recognized European Masters
ROBINSON Business School
Official University Partners
UNIVERSITY of INFORMATION TECHNOLOGY and MANAGEMENT in Rzeszow, POLAND
Victoria University The School of Management
Undergraduate Programme
BBA
Bachelor of Business Administration(3 years)
Entry Requirement: Grade 11
Top-up BBA
Bachelor of Business Administration (Top-up)
Entry Requirement: Dip/Adv. Dip
Postgraduate Programme
DUAL Masters MBA / MIM
Master of Business Administration / Master of International Management
September Intake Enroll Now!
Free! English Class
Scholarship Available!
09 4200 53536
09 431 96211
RBS City Campus 206-E, Level-2, La Pyayt Wun Plaza, Alan Pya Pagoda Rd, Dagon Tsp, YGN. www.rbsmm.com

မန္တလေးမြို့တော်စည်ပင်သာယာရေးကော်မတီ
အိတ်ဖွင့်တင်ဒါခေါ်ယူခြင်း

၁။ မန္တလေးမြို့တော်စည်ပင်သာယာရေးကော်မတီ၊ စက်ရုံနှင့်မော်တော်ယာဉ်ဌာနတွင် အသုံးပြုရန် တာယာဆိုဒ်စုံ (၁၀၈၀) လုံးနှင့် ဘက်ထရီမျိုးစုံ(၂၈၄)လုံးအား ဝယ်ယူရန်အတွက် အိတ်ဖွင့်တင်ဒါခေါ်ယူမည်ဖြစ်ပါသည်။ အသေးစိတ်အချက်အလက်များနှင့် တင်ဒါစည်းကမ်းများကို တာယာဆိုဒ်စုံ(၁၀၈၀)လုံးအတွက် တစ်စုံလျှင်ငွေကျပ်-၅၀၀၀/-နှုန်းဖြင့် လည်းကောင်း၊ ဘက်ထရီမျိုးစုံ(၂၈၄)လုံးအတွက် တစ်စုံလျှင် ငွေကျပ်၂၀၀၀/-နှုန်းဖြင့် ၂၄-၉-၂၀၁၅ရက်နေ့မှစ၍ ၆၂လမ်း၊ စက်ရုံနှင့်မော်တော်ယာဉ်ဌာနတွင် ဝယ်ယူနိုင်ပါသည်။

၂။ အိတ်ဖွင့်တင်ဒါများအား ၁-၁၀-၂၀၁၅ရက် မွန်းလွဲ(၁)နာရီတွင် ၂၆လမ်း၊ ၇၁လမ်းနှင့် ၇၂လမ်းကြား၊ မန္တလေးမြို့တော်စည်ပင်သာယာရေးကော်မတီရုံး၌ ဖွင့်ဖောက်ရွေးချယ်မည်ဖြစ်ပြီး လူကိုယ်တိုင် လာရောက်တင်သွင်းရပါမည်။

၃။ တင်ဒါရရှိသူသည် တည်ဆဲဥပဒေအရ ပေးဆောင်ရမည့် အခွန်အခများအားလုံးကို ပေးဆောင်ရမည်။ အသေးစိတ်အချက်အလက်များသိရှိလိုပါက ဌာနမှူး၊ စက်ရုံနှင့်မော်တော်ယာဉ်ဌာန မန္တလေးမြို့တော်စည်ပင်သာယာရေးကော်မတီ (ဖုန်း-၀၂-၈၀၁၅၇၊ ၀၂-၈၁၃၆) တွင် စုံစမ်းနိုင်ပါသည်။

ဌာနမှူး
စက်ရုံနှင့်မော်တော်ယာဉ်ဌာန

ရှေ့ပင့်ကူ
ဇရ ဩဇီမန်ကော် **အာဘထွက်ပွဲ**
ပုဂ်၊ ဝေးသင်း၊ ပုပ္ပါး၊ အာဘရာ၊ ပရုတ္ထု
ဗုဒ္ဓဟူးပိတ်ရက် Sep-28ထွက်မည် စားပြိုင်း40000/-
အာဘထွက်ပွဲ၊ ပုပ္ပါး၊ အာဘရာ သီးသန့်
သောကြာပိတ်ရက် Sep-29ထွက်မည် စားပြိုင်း25000/-
09 73130346, 09 423720047

ရောင်းမည်

မရမ်းကုန်း ပေ(၉၀×၆၀) မြေပေါ်တွင် ဆောက်ထားသော ပေ(၃၅×၃၂)အာစီနှစ်ထပ်၊ MBR(၄)ခန်း၊ AC(၇)လုံး၊ ကြိုးဖုန်း(၁)၊ ၂၅ကေဘွီအေမီးစက်(၁)၊ ပေ(၅၀)သံရေစင်၊ တောင်လှည်း၊ အရှေ့တောင်ထောင့်ကွက် ရောင်းမည်။ Max 3 Installment, Duration (၆)လအတွင်း ငွေပေးချေနိုင်သည်။ ညှိနှိုင်းနိုင်ပါသည်။ ဝယ်မည့်သူသာ ဆက်သွယ်ပါ။
ဖုန်း-၀၉-၅၁၁၅၂၂၊ ၀၉-၇၃၀၄၀၉၇၆၊ ၀၉-၂၆၃၆၉၂၀၂၅

Hmwe Taunggyi Business Group Co.,Ltd.

သာကီနွယ်

Hot Line - 01-200952

ဗုဒ္ဓဂယာ ဘုရားပူးပို့ ဧဆောင်ရေး

(၇) ရက်ခရီး အထူးစီးနှုန်း (၈)သိန်း စရိတ်ငြိမ်း (ပွဲဘေးပွဲ၊ခရီးဆီ)
(၁၂) ရက်ခရီး အထူးစီးနှုန်း (၈.၅)သိန်း စရိတ်ငြိမ်း (သံဃဝေနိယဆေးလေးဌာန၊ အဝိဇဇာတိတည်းဌာန)
(၁၅) ရက်ခရီး အထူးစီးနှုန်း (၉.၅)သိန်း စရိတ်ငြိမ်း (ဘုရားဌာနအစုံ + နယူးဒေလီ၊ တပ်စ်ခ်မဟာ)

ဈေးနှုန်းချိုသာပြီး ဝန်ဆောင်မှုအပြည့်အဝရယူပြီး နေရာဒေသအစုံအလင်ဖူးမြော်ခွင့်ရမည့် အထူးအခွင့်ရေး

- လေယာဉ်လက်မှတ် အသွား၊ အပြန်/အိန္ဒိယ၊ နီပေါ ဗီဇာ ကြေးပါပြီး/ ဂယာ နှင့် နယူးဒေလီ (ဟိုတယ်)
- ကျန်းမာရေးစောင့်ရှောက်မှု ဗိုဠ်ဈေအခမဲ့/ဆရာတော်တစ်ပါး၊အဖွဲ့ခေါင်းဆောင်တစ်ဦး၊အလုပ်သမားနှစ်ဦး ပါမည်
- ခရီးစဉ်အစအဆုံးမည်သည့် အပိုကြေးမပေးရန်မလို /ခေါင်းဆုံး၊စောင်းခြင်ထောင် ယူရန်မလို
- အစားအသောက်တည်းခိုမှုအားလုံး စီတိတိုင်းကျဆောင်ရွက်ပေးသည်လမ်းခရီးတစ်လျှောက်(wifi)ပေးမည်
- အဆင့်မြင့်မြန်မာဘုန်းတော်ကြီးကျောင်းများတွင်ရေချိုးခန်းအိမ်သာတွဲပါပြီး/ (၁၆)ဦး (၁)ဦး အခမဲ့
- အပတ်စဉ် စနေ၊တနင်္ဂနွေ ခရီးစဉ်ထွက်ရှိမည်

အထူး Promotion ခရီးစဉ်ထွက်ခွါမည့်ရက် – ၁၈.၁၀.၂၀၁၅

ရန်ကုန်(ရုံးချုပ်) - အမှတ်(၁၀၅)၊ ၁၂၃ လမ်း၊ သိမ်မြို့ကားမောင်းတွင်းရွှေ ၊ မင်္ဂလာတောင်ညွန့်မြို့နယ်၊ ရန်ကုန်၊ ဖုန်း - ၀၁-၂၀၀၉၅၅ ၊ ၀၉-၅၂၁၁၃၀၂

မန္တလေးမြို့တော်စည်ပင်သာယာရေးကော်မတီ
အိတ်ဖွင့်တင်ဒါခေါ်ယူခြင်း

၁။ မန္တလေးမြို့တော်စည်ပင်သာယာရေးကော်မတီ၊ စက်ရုံနှင့် မော်တော်ယာဉ်ဌာနတွင် အသုံးပြုရန် စက်ဆီ/ဓောဆီများကို အိတ်ဖွင့်တင်ဒါစနစ်ဖြင့် အောက်ပါအတိုင်း ဝယ်ယူမည်ဖြစ်ပါသည်-

(က) Engine Oil (SAE-40)	၃၀ ပီပါ
(ခ) Engine Oil (SAE-20, W-50)	၃၀ ပီပါ
(ဂ) Hydraulic Oil	၁၀ ပီပါ
(ဃ) Trasmission Oil	၅ ပီပါ
(c) Gear Oil	၄ ပီပါ

၂။ တင်သွင်းလွှာများနှင့် အသေးစိတ်အချက်အလက်များကို တစ်စုံလျှင်ကျပ် ၂၀၀၀/-နှုန်းဖြင့် ၂၄-၉-၂၀၁၅ရက်နေ့မှစ၍ ၆၂လမ်း၊ စက်ရုံနှင့်မော်တော်ယာဉ်ဌာနတွင် ဝယ်ယူတင်သွင်းနိုင်ပါသည်။

၃။ အိတ်ဖွင့်တင်ဒါများအား ၂၉-၉-၂၀၁၅ရက်၊ မွန်းလွဲ ၁နာရီတွင် ၂၆လမ်း၊ ၇၁လမ်း×၇၂လမ်းကြား၊ မန္တလေးမြို့တော်စည်ပင်သာယာရေးကော်မတီတွင် ကိုယ်တိုင်လာရောက်တင်သွင်းရမည်ဖြစ်ပြီး တင်ဒါရရှိသူသည် တည်ဆဲဥပဒေအရ ပေးဆောင်ရမည့် အခွန်အခများ အားလုံးကို ပေးဆောင်ရမည်။ အသေးစိတ်အချက်အလက်များကို သိရှိလိုပါက ဌာနမှူး၊ စက်ရုံနှင့် မော်တော်ယာဉ်ဌာန ဖုန်းနံပါတ် ၀၂-၈၀၁၅၇၊ ၀၂-၈၁၃၆သို့ ဆက်သွယ်စုံစမ်းနိုင်ပါသည်။

ဌာနမှူး
စက်ရုံနှင့် မော်တော်ယာဉ်ဌာန

ဝင်းမိုး
01-293159
01-9000293
09-5160048
ခရီးစဉ်အမျိုးမျိုးနှင့် ကားငှါး/နှစ်ချုပ်ကားများရရှိပါသည်။ ယာဉ်ပိုင်ရှင်များလည်းဆက်သွယ်ပါ။
www.heincarrental.com

RUBY
ကားစီးလုံးငှားသည်
519100
09-51-77212, 535100
ခရီးစဉ်မျိုးစုံအတွက် (၄၅)ခုခု၊ ၂၄၊ ၁၈၊ ၁၄၊ ၁၀(၇)ယောက်စီးနှင့် Saloon,Van ကားမျိုးစုံ ငှားနိုင်ပါသည်။ လေယာဉ်ကားမျိုးစုံငှားရန်ရှိသည်။ (ယာဉ်ပိုင်ရှင်များဆက်သွယ်ပါ)

MAHA
MARITIME AND HOSPITALITY ACADEMY

- Korean (ကိုရီးယားအစားအစာ ချက်ပြုတ်နည်း သင်တန်း)
- Ship's Cook/Steward (ရေယာဉ်စားဖိုမှူးနှင့်စားပွဲထိုးသင်တန်း)
- Bakery & Pastry (မုန့်မျိုးစုံပြုလုပ်နည်း သင်တန်း)

စာတွေ့လက်တွေ့လေ့ကျင့်သင်ကြားပေးမည်။
သင်တန်းပြီးဆုံးလျှင် Certificate ထုတ်ပေးမည်။
အလုပ်အကိုင်ရရှိရေးနှင့် ဆိုင်ဖွင့်နိုင်ရန် ကူညီပေးမည်။
ရေယာဉ်စားဖိုမှူးများအတွက် MLC,2006 နှင့်အညီ သင်ကြားပေးမည်။

၂၂၊ ဂုဘီ၊ မဂ္ဂင်လမ်း၊ ကျောက်ဖြောင်း၊ တာမွေပြိုနယ်၊ ရန်ကုန်မြို့
Ph: 09 4500 35835; 09 4500 35836; 09 518 1237

ဗန်းရေးနှင့်ရောင်းရင်းများ ၄ အာဏအာပေးပေါင်းထွက်ပွဲ

*အာဘထွက်ပွဲ၊ပုပ္ပါး(၃)ရက်။ပုဂ်ညောင်ဦး၊စွယ်တော်လေးဆူပါ(၅)ရက်။
*အာဘထွက်ပွဲ၊ပုပ္ပါး၊တောင်ကြီး၊အင်းလေး၊ပင်းတယ(၅)ရက်။
* အာဘထွက်ပွဲ၊ပုပ္ပါး၊မန္တလေး၊ပြင်ဦးလွင်(၅)ရက်။ SEP-28 ထွက်မည်
*(ပုဂ်ညောင်ဦး၊ပုပ္ပါး)(တောင်ကြီး၊အင်းလေး၊ပင်းတယ)(မန္တလေး၊ပုံရွာ၊ပြင်ဦးလွင်)(၄)ရက်။(သောကြာနေ့တိုင်း)
*လေ့လန်။(နေ့ပြည်တော်)(ပြည်အကောက်တောင်း၊နဂါးရစ်ဆရာတော်ဘုရား)(စနေ၊တနင်္ဂနွေ)
*ဘီးလင်းမဲလံသံတော်ရှင်းကျွန်ကိုးထီးဆောင်း(နေခွင်ပြန်)ကျွန်ကိုးထီးပို့ဆောင်းသာ(အင်္ဂါ၊သောကြာ)
ပင်ရင်း(၄၂၄)ရွှေဘုံသာလမ်း(အထက်) Ph-01241863,380141,0943043109,0973251422

ကန့်ကွက်နိုင်ပါသည်

ရန်ကုန်မြို့၊ ဒဂုံမြို့သစ်(မြောက်ပိုင်း)၊ ၃၉-A ရပ်ကွက်၊ ဖိုးဝဇီရာလမ်း၊ အိမ်အမှတ်-၁၁၃ရှိ အလားပေ(၄၀) × အနံပေ(၆၀) စတုရန်းပေ(၂၄၀০) ဧရိယာ(၀.၀၅)ဧကရှိ မြေကွက်နှင့် ယင်းမြေကွက်ပေါ်တွင် ဆောက်လုပ်ထားသော တစ်ထပ်အိမ် ပျဉ်ထောင်သွပ်မိုးတို့အား မူလ အမည်ပေါက်ပိုင်ရှင်ဖြစ်သော ဦးသိန်းရွှေကွယ်လွန်၍ အမွေဆက်ခံပိုင်ဆိုင်ကြသော ဦးသိန်းရွှေ၏ သားသမီးများဖြစ်ကြသည့် ဒေါ်ခင်ခင်သိန်း၊ ဦးမောင်မောင်သိန်း၊ ဒေါ်နီတာ၊ ဒေါ်သန်းသန်းမြင့်၊ ဒေါ်အုန်းအုန်းသိန်းတို့ထံမှ ဒေါ်ထားထားရီမှတစ်ဆင့် ဝယ်ယူလက်မှိုင်ဆိုင်ပြီး ဒေါ်ထားထားရီထံမှ ကျွန်ုပ်၏မိတ်ဆွေက ထိုမြေကွက်နှင့်အိမ်အား စရန်ငွေတစ်စိတ်တစ်ဒေသပေးချေ၍ ဝယ်ယူပြီးဖြစ်ပါသည်။ အရောင်းအဝယ်အား ကန့်ကွက်လိုပါက သတင်းစာကြော်ငြာပါသည့် နေ့မှစ၍ (၇)ရက်အတွင်း ကျွန်ုပ်ထံသို့လာရောက်၍ ပိုင်ဆိုင်မှုစာရွက်စာတမ်း အထောက်အထားအခိုင်အမာမူရင်းများဖြင့် လာရောက်ကန့်ကွက်နိုင်ပါသည်။ ကန့်ကွက်ခြင်းမရှိပါက အရောင်းအဝယ်အား အပြီးပြတ်ဖြစ်သည်အထိ ဆက်လက်ဆောင်ရွက်သွားမည်ဖြစ်ကြောင်း အများသိစေရန် ကြေညာအပ်ပါသည်။

လွှဲအပ်ညွှန်ကြားချက်အရ-
ဦးသီဟ(ဥပဒေဘွဲ့) အထက်တန်းရှေ့နေ(စဉ်-၂၇၄၃၄)
စီးပွားရေး၊ တရားမပြစ်မှုနှင့် နိုင်ငံတကာဥပဒေကြောင်းဆိုင်ရာအထူးအကြံပေး
ရုံး Chif Law Firm စုပေါင်းရုံးဝင်း၊ အင်းစိန်မြို့နယ်၊ ရန်ကုန်မြို့။
အိမ်အမှတ်-၆၁၅၊ ပိတောက်လမ်း၊ (၁၁)ရပ်ကွက်၊ လှိုင်သာယာမြို့နယ်
Ph:09-73117941, 09-25117762

ရန်ကုန်မြို့၊ တာမွေမြို့နယ်၊ အရှေ့မြင်းပြိုင်ကွင်းလမ်း၊ အမှတ်(၂၇၆/ဘီ)ဟုခေါ်တွင်သော (၆)ခန်းတွဲ (၈)ထပ်မှ (၇)ထပ် (E)ဘက်ခြမ်း တိုက်ခန်းနှင့်ပတ်သက်၍ ကန့်ကွက်နိုင်ပါသည်

အထက်ဖော်ပြပါ တိုက်ခန်းကို ကျွန်ုပ်တို့၏မိတ်ဆွေတစ်ဦးဖြစ်သူက ဒေါ်ရီရီ [၁၂/တမန(နိုင်)၀၈၆၀၉၉]ထံမှ ဝယ်ယူရန် ရောင်းဖိုးငွေ တစ်စိတ်တစ်ဒေသကို ပေးချေပြီးဖြစ်ပါသည်။

ယင်းတိုက်ခန်းနှင့်ပတ်သက်၍ ကန့်ကွက်လိုသူများ ပိုင်ဆိုင်မှုစာချုပ်စာတမ်း မူရင်းများနှင့်တကွ (၇)ရက်အတွင်း ကန့်ကွက်နိုင်ပါသည်။

လွှဲအပ်ညွှန်ကြားချက်အရ-
ဦးအောင်ဘော်(စဉ်-၄၀၃၅)
LL.B, DBL, DML, DIL, DLP, WIPO (Switzerland)
ဒေါ်အေးအေးစိုး(စဉ်-၅၈၂၇)
B.Sc, Hon(IC), HGP, R.L, D.B.L
တရားလွှတ်တော်ရှေ့နေများ
အမှတ်(၂၇)၊ ၁၂၁လမ်း၊ မင်္ဂလာတောင်ညွှန့်မြို့နယ်၊ ရန်ကုန်မြို့။
Ph: 294866, HP: 09-5017044, 09-73107094

ရန်ဇွဲဝင်ရွှေပုဂံ Travels & Tours

Promotion Trips

ဗန်ကောက်	(၅)ရက်	USD 470
စင်ကာပူ	(၄)ရက်	USD 630
ဟောင်ကောင်	(၅)ရက်	USD 1000
ပီကင်း၊ ရှန်ဟိုင်း	(၆)ရက်	USD 1200
ဒုဘိုင်း	(၆)ရက်	USD 1700

Regular Trips

ဂရီ (အေသင်း Santorini) + တူရကီ	(၁၁)ရက်	USD 4800
ဘူတန် (တင်ပူ ပါရှိ)	(၄)ရက်	USD 1900
ကျာမနီ၊ ချက်၊ ဟန်ဂေရီ၊ ပိုလန်	(၁၀)ရက်	USD 3900
ပြင်သစ်၊ အီတလီ၊ ဆွစ်ဇာလန်	(၁၀)ရက်	USD 3800
အမေရိကန် (NY, DC, LA, S.F, Las Vegas)	(၁၄)ရက်	USD 6700

ကုမ္ပဏီ၊ အဖွဲ့အသင်းများအား Corporate နှုန်းဖြင့် ရောင်းပေးနေပါသည်။ လှည်းကြီးမင်းတို့ သီးသန့် စိတ်ကြိုက်ပုံစံခရီးစဉ်များကို ဂန္ဓဝင်ရွှေပုဂံ၏ အတွေ့အကြုံများဖြင့် အမှန်ကန်ဆုံး လမ်းကြောင်းရွေးပေးပါသည်။ ကမ္ဘာအနှံ့ခရီးစဉ်များ နှင့်ပတ်သက်၍ မိမိသလိုသမျှကို အဖြေန်မရွေး မေးမြန်းနိုင်ပါသည်။

အမှတ် ၆၇၊ ဟပ်လမ်း၊ စမ်းချောင်းမြို့နယ်၊ ရန်ကုန်မြို့။
ဖုန်း - ၀၁ ၅၀၀၁၉၁၊ ၅၁၀၀၄၉၁၊ ၂၃၀၄၆၄၅၅၊ ၀၉-၂၅၂၂၀၁၄၆၅
အမှတ် ၈၁၊ ၃၃ နှင့် ၃၄ လမ်းကြား၊ မန္တလေးမြို့။
ဖုန်း - ၀၉ ၃၁၆၉၃၃၃၉၊ ၀၉ ၇၃၀ ၁၃၈၅၆
Hot Line 09 - 73003772

ဒဂုံမြို့သစ်
အရှေ့ပိုင်း
ဆိပ်ကမ်းမြို့နယ်
တောင်ပိုင်း၊မြောက်ပိုင်း
များရှိမြေကွက်များကို
ရေးကောင်းပေးဝယ်သည်။
09-6809893
09-6819020

AMERICAN COLLEGE PROGRAM

" မြန်မာနိုင်ငံတွင် ပထမဆုံးဖွင့်လှစ်သည့် AMERICAN COLLEGE PROGRAM အကြောင်းဆွေးနွေးပွဲ"

အမေရိကန်ပြည်ထောင်စု IOWA ပြည်နယ် အခြေစိုက် ACT Education Solution Limited နှင့် မြန်မာနိုင်ငံမှ CROWN Education တို့ ပူးပေါင်းဖွင့်လှစ်မည့် အမေရိကန် သင်ရိုးညွှန်းတမ်းများဖြင့် သင်ကြားမည့် ပရိုဂရမ်ဖြစ်ပါသည်။

- မြန်မာနိုင်ငံတွင် (၁၀)လသင်ယူကာ ကမ္ဘာတစ်ဝှမ်းရှိ အမေရိကန်၊ဩစတြေးလျှ၊ကနေဒါ၊စင်ကာပူ၊အင်္ဂလန်တက္ကသိုလ်ကြီးများ သို့ တိုက်ရိုက် ဝင်ခွင့်လျှောက်ထားနိုင်ခြင်း -----
- စင်ကာပူနှင့်ယိုးဒယားတက္ကသိုလ်များ၏ ဒုတိယနှစ်သို့ တိုက်ရိုက်လျှောက်ထားနိုင်သည့် မြန်မာနိုင်ငံမှ တစ်ခုတည်းသော Foundation Program ဖြစ်ခြင်း -----
- ထူးချွန်သော ကျောင်းသားကျောင်းသူများအတွက် အမေရိကန်နှင့် အင်္ဂလန်တက္ကသိုလ်များတွင် ပညာသင်ဆုရရှိနိုင်ခြင်း -----
- GCE 'A' အဆင့်နှင့် ညီမျှပြီး အင်္ဂလန်တက္ကသိုလ်များ၏ ပထမနှစ်သို့ တိုက်ရိုက် လျှောက်ထားနိုင်ခြင်း -----
- SAT နှင့် IELTS ကို သီးခြား တက်ရောက်သင်ယူရန် မလိုအပ်တော့ခြင်း -----
- အမေရိကန်သင်ရိုးညွှန်းတမ်းဖြင့် ပြည်တွင်းပြည်ပမှ ဝါရင့်ဆရာ၊ဆရာမများ ပူးပေါင်းသင်ကြားပေးခြင်း -----

ADMISSION TALK
Date : 26 Sep (Sat) - 2015
Time : 10:00 am to 12:00 noon
Venue : CROWN Edu: Office

အမေရိကန်မှ Credit စနစ်ဖြင့် ပေးအပ်မည့် GLOBAL ASSESSMENT CERTIFICATE

GLOBAL ASSESSMENT CERTIFICATE
CROWN EDUCATION
Yangon . Myanmar

Call us: 01 527 838, 09 730 40 688, 09 732 56 965, 09 732 732 77

သားအဖြစ်မှစွန့်လွှတ်ခြင်း

ဦးတင်မောင်အေး [၁၂/ပဘတ(နိုင်)၀၁၆၁၂]၏ သား မောင်မြတ်ဘုန်းလှန်းသည် မိဘဆိုဆုံးမမှုကို မနာခံဘဲ မိမိစိတ် သဘောအတိုင်း ပြုမူဆောင်ရွက်နေပါသဖြင့် ယနေ့မှစ၍ မိသားစုအဖြစ်မှ စွန့်လွှတ်ပါကြောင်း နောက်နောင် ၎င်းနှင့်ပတ်သက်သော ကိစ္စအ၀ဝအား လိုက်လံဖြေရှင်းပေးမည် မဟုတ်ပါကြောင်း။
(စုံစမ်းမေးမြန်းခြင်းသည်းခံပါ)

ဦးတင်မောင်အေး

We will be the sustainable Energy for Your Future

The technology and networks we built over the past sixty years have allowed us to succeed on the global stage. Hanwha will continue to improve the quality of life for its customers all over the globe through our business in manufacture, energy, finance, service & leisure.

Hanwha's Affiliated Companies

[MANUFACTURING & CONSTRUCTION] • Hanwha Corporation • Hanwha Chemical • Hanwha Engineering & Construction • Hanwha Q CELLS Korea • Hanwha Advanced Materials • Hanwha Q CELLS • Hanwha Energy • Hanwha City Development

[FINANCE] • Hanwha Life • Hanwha General Insurance • Hanwha Asset Management • Hanwha Investment & Securities • Hanwha Investment • Hanwha Savings Bank

[SERVICES & LEISURE] • Hanwha Hotels & Resorts • Hanwha Galleria • Hanwha Galleria Timeworld • Hanwha 63 City • Hanwha S&C • Hanwha Station Development

Enquiry Hotline : 092-6455-4707

Same Sky, Exclusive World

TRITONE Features

- Located at the 8 Mile Junction, Yangon, alongside Pyay Road
- Unobstructed panorama views
- Bespoke interiors to the highest specifications
- Pair-glass & stone finishing for energy efficiency
- World class 5-story shopping complex with cinema
- Full range of amenities
  - 25M lap swimming pool (4 lane) and children's pool
  - Gym and G/X room
  - Indoor golf range with screen play
  - Private lobby and business lounge

Career Opportunity

Sales 00, Marketing 00, Driver 00, Receptionist 00, Cleaning 00, Security 00, Account 00, HR 00, Engineer (Architectural 0, Civil 0, electrical 0, mechanical 0), Administration 00

For more info, tritonecareer@gmail.com

Hanwha

Living Square

ဂုဏ်ယူဝမ်းမြောက်ခြင်း

၁၄.၉.၂၀၁၅ ရက်နေ့၊ **Kempinski Hotel - Naypyitaw** ၌ ကျင်းပပြုလုပ်သော အင်္ဂလန်နိုင်ငံ၊ လန်ဒန်အခြေစိုက် **"Euromoney"** အဖွဲ့အစည်း၏ ဆုချီးမြှင့်ပွဲအခမ်းအနားတွင်

မြန်မာနိုင်ငံမှ ကမ္ဘောဇောဏ်လီမိတက် အား

" Best Bank in Myanmar - 2015 "

ဆုနှင့်

"Euromoney Achievement Award for Corporate Social Resposibility (CSR)"

ဆုတို့.ကိုပေးအပ်ချီးမြှင့်ခဲ့သည့်အတွက် အထူးဂုဏ်ယူဝမ်းမြောက်ပါကြောင်းနှင့် ယခုထက်ပိုမိုတိုးတက်အောင်မြင်ပါစေကြောင်း၊ နိုင်ငံတော်နှင့်ပြည်သူများ အကျိုးစီးပွားအတွက်လည်း ပိုမိုထောက်ကူအကျိုးပြုနိုင်ပါစေကြောင်း ဆုမွန်ကောင်းများတောင်းအပ်ပါသည်။

EUROMONEY AWARDS FOR EXCELLENCE 2015

EUROMONEY ACHIEVEMENT IN CSR 2015

ဦးကိုကိုထူး
ဥက္ကဋ္ဌ
မြန်မာ့စက်မှုဆိပ်ကမ်း (MIP)

ဂုဏ်ယူဝမ်းမြောက်ခြင်း

အမေရိကန်နိုင်ငံ Microsoft Corporation နှင့် မြန်မာနိုင်ငံ KBZ Bank, KBZ Group တို့သည် IT နည်းပညာများ ကမ္ဘာ့အဆင့်မီ အဆင့်မြှင့်တင်နိုင်ရန်နှင့် ဖွံ့ဖြိုးတိုးတက်ရေး ပူးပေါင်းဆောင်ရွက်ရန်၊ စက်တင်ဘာ (၁၈)ရက်နေ့တွင် ရန်ကုန်မြို့ Sedona Hotel ၌ နှစ်ဖက်သဘောတူ စာချုပ် ချုပ်ဆိုနိုင်ခဲ့ခြင်းအတွက် KBZ Bank, KBZ Group အတွက်သော်လည်းကောင်း၊ မြန်မာနိုင်ငံအတွက်သော်လည်းကောင်း အထူးဂုဏ်ယူ ဝမ်းမြောက်ပါကြောင်း ဖော်ပြအပ်ပါသည်။

ဦးကိုကိုထူး
ဥက္ကဋ္ဌ
မြန်မာ့စက်မှုဆိပ်ကမ်း (MIP)

Congratulations

Our heartiest welcome and warmest congratulations

on the successful opening of

Mizuho Bank Ltd.

Yangon branch in Myanmar on 22nd September 2015.

Wishing you further success and achievements in providing excellent banking services

to benefit the economic development of Myanmar.

Chairman
and Board of Directors
KBZ BANK LTD.

Visit any of our dealers today to find out more.

*Terms and conditions apply

TOYOTA Aye and Sons

Toyota Brand New Car Showroom & Service Station
Open: Mon - Sat 9 AM - 6 PM
Close: Sunday and Public Holidays
No. 87 (A), Kaba Aye Pagoda Road,
Bahan Township, Shwegondine P.O 11201, Yangon
Tel: (01) 400 950, (01) 502 206 E-mail: ayensons@ttasmyanmar.com.mm

TOYOTA MINGALAR

Toyota Brand New Car Showroom
Open: Mon - Sun 9 AM - 6 PM
No. 6, Bayintnaung Road, Ward (2),
Hlaing Township, Yangon
Tel: (01) 514940, (01) 514941 E-mail: info@mgmtoyota.com

www.toyota-myanmar.com

Together, Tomorrow, Toyota

TOYOTA

ကြော်ငြာ

မြန်မာနိုင်ငံတော်ဗဟိုဘဏ်
တည်ဆောက်ရေးလုပ်ငန်းဆောင်ရွက်ရန်
အိတ်ဖွင့်တင်ဒါခေါ်ယူခြင်း

၁။ မြန်မာနိုင်ငံတော်ဗဟိုဘဏ်တွင် အောက်ဖော်ပြပါ တည်ဆောက်ရေးလုပ်ငန်းကို ပိသုကာပုံစံနှင့်အညီ ဆောင်ရွက်လိုပါသည်။

စဉ် လုပ်ငန်းအမျိုးအမည်

(က) အနောက်ရန်ကင်းဘဏ်ရိပ်သာတွင် ဓားစက်(SEM)အသစ်(၂)လုံး ထားရှိရန်အတွက် (၁၃၀×၇၀×၂၂) အရွယ်အစားရှိ(၁)ထပ် Steel Structure အဆောက်အအုံတည်ဆောက်ခြင်း၊ (မြို့ပြ၊ ရေသန့်၊ လျှပ်စစ်အပါအဝင်) (ဌာန) (ရန်ကင်းမြို့နယ်၊ ရန်ကုန်)

၂။ တင်ဒါစည်းကမ်းချက်များ ပါဝင်သော အိတ်ဖွင့်တင်ဒါပုံစံကို ၂၄-၉-၂၀၁၅ ရက်မှ ၂၈-၉-၂၀၁၅ရက်အထိ နေ့စဉ်နံနက် ၉းဒုဝနာရီမှ ၁၆းဒုဝနာရီထိ ရုံးဖွင့်ရက်များအတွင်း မြန်မာနိုင်ငံတော် ဗဟိုဘဏ်၊ ရုံးအမှတ်(၅၅)၊ စီမံခန့်ခွဲမှုနှင့်နည်းပညာဌာန၊ မြို့ပြအင်ဂျင်နီယာဌာနစိတ်တွင် လာရောက်ထုတ်ယူနိုင်ပါသည်။

၃။ အိတ်ဖွင့်တင်ဒါများကို ၃၀-၉-၂၀၁၅ရက်၊ ၉းဒုဝ နာရီမှ ၁၆းဒုဝနာရီအတွင်း ရုံးအမှတ်(၅၅) စီမံခန့်ခွဲမှုနှင့် နည်းပညာဌာနတွင် တင်ဒါခေါ်ယူစစ်ဆေးရေးအဖွဲ့ ရှေ့မှောက်တွင် တင်သွင်းရန်ဖြစ်ပါသည်။ (သတ်မှတ်ကာလထက်ကျော်လွန်သော တင်ဒါများကို ထည့်သွင်းစဉ်းစားမည်မဟုတ်ပါ။)

၄။ အသေးစိတ်သိရှိလိုသော အချက်များရှိပါက ဖုန်း-၀၆၇-၄၁၈၉၀၉၉နှင့် ၀၆၇-၄၁၈၂၆၀ တို့သို့ ရုံးချိန်အတွင်း စုံစမ်းနိုင်ပါသည်။

စက်မှုဝန်ကြီးဌာန
အိတ်ဖွင့်တင်ဒါခေါ်ယူခြင်း

၁။ စက်မှုဝန်ကြီးဌာန၊ အမှတ်(၁)အကြီးစားစက်မှုလုပ်ငန်း၊ နည်းပညာဖွံ့ဖြိုးရေးဌာနအောက်ရှိ အမှတ်(၁)၊ သံမဏိစက်ရုံ(မြင်းခြံ)အတွက် လိုအပ်သော အောက်ဖော်ပြပါ ပစ္စည်းများအား (Lot)အလိုက်ဝယ်ယူရန်(မြန်မာကျပ်ငွေ)ဖြင့် တင်ဒါခေါ်ယူဆောင်ရွက်လိုပါသည်-

Lot No	ပစ္စည်းအမျိုးအမည်	အရေအတွက်
1	Current Transformer, Multifunction Meter,etc	(13)Items
2	Motor, Soft Starter, Card & Valve, etc	(9)Items
3	Flow Regulator	(8)Items
4	Steel Wire Rope	(5)Items
5	Solenoid Valve	(10)Items
6	Pump	(7)Items
7	Cartridge Valve	(19)Items
8	Motor	(6)Items
9	Hydraulic Cylinder Seal Kits & Bushing	(4)Items
10	မီးသတ်ဆေးဘူး(ABC Powder)5kg, (CO_2)2kg	(၇၃)ဘူး

၂။ တင်ဒါပုံစံစတင်ထုတ်ယူနိုင်မည့်ရက် - ၂၁-၉-၂၀၁၅ရက်
တင်ဒါပိတ်မည့်ရက်နှင့်အချိန် - ၇-၁၀-၂၀၁၅ရက် ၁၃းဝဝနာရီ

၃။ အိတ်ဖွင့်တင်ဒါပုံစံနှင့် အသေးစိတ်အချက်အလက်များကို အောက်ပါလိပ်စာတွင် ရုံးချိန်အတွင်း လာရောက်ထုတ်ယူနိုင်ပါသည်။

နည်းပညာဖွံ့ဖြိုးရေးဌာန၊ အမှတ်(၁)အကြီးစားစက်မှုလုပ်ငန်း
ရုံးအမှတ်(၃၀)နေပြည်တော်၊ ဖုန်း ၀၆၇-၄၀၅၁၆၇၊ ၀၆၇-၄၀၅၁၃၃၉

ATTOLLO အက်တိုလ်(လ်)လို အဆင့်မြင့်ခရီးသွားကုမ္ပဏီ

Vietnam	Europe	Kawthaung (Tha Htay Kyun)
USD850	USD5000	USD430++
Oct 27 to Nov 1	Nov 16 to 30	Oct 28 to 31
5Nights 6Days	14Nights 15Days	3Nights 4Days

01-389187, 09-32109138, 09-795418474

GOLDEN STAR Travels & Tours
• ပုပ်(ဖွယ်တော်လေး)–ပုဗ္ဗမြေ(အဘယထွတ်ကွဲ)–ပဒုတ္တရာ Sep-28,29
(Popa Mountain Resort , Myanmar Treasure Hotel)
• တောင်ကြီး–အင်းလေး(တောင်ကတ်ဦးကုန်းကွဲ)–ပင်တယ Oct-23,25
• ကျိုက်ထီးရိုး/ချောင်းသာ/ငွေဆောင်(နေ့စဉ်)
Ph;01-544383, 209200, 430480, 703448, 705968

ဝါ ရင့် ပါ မော ကွ ကြီး များ ကြီး ကြပ် စီ စဉ် သော
တိုင်းကျော် မြည်ကျော် ထင်ပေါ်ပညာ

MOTHER'S LIGHT

ရှေ့လမင်းရောင်

2016 တက္ကသိုလ်ဝင်စာမေးပွဲ
ဘာသာရပ်အလိုက်အနှစ်ချုပ်

စာမေးပွဲလမ်းညွှန်
Exam Guide

□ ။ ဘာသာ
□ ။ အုပ်

ထွက်ပြီ

မြန်မာစာ	✹	ဆရာကျော် (ကထိက (ဦးမိုး) မြန်မာစာဌာန)
အင်္ဂလိပ်	✹	ဦးသီဟဓိုး (M.Phil – ရန်ကုန်တက္ကသိုလ်)
သချာ	✹	ပါမောက္ခဒေါ်ယဉ်ယဉ်ကြူ(ဌာနမှူး)
ဓါတု	✹	တွဲဖက်ပါမောက္ခဒေါက်တာ ထွန်းအောင်
ရူပ	✹	ဦးစိုးမြင့်ဟန်(ရန်ကုန်တက္ကသိုလ်)
ဇီဝ	✹	တွဲဖက်ပါမောက္ခဒေါက်တာ ဦးဟန်အေး
ဘောဂ	✹	ဦးဘုန်းနိုင်(ဘောဂဗေဒ)
ပထဝီ	✹	ဦးကျော်စိုးသန်း(ရန်ကုန်တက္ကသိုလ်)
သမိုင်း	✹	ဒေါက်တာကျော်ဦးဆွေ(ရန်ကုန်တက္ကသိုလ်)

သင်ရိုးကုန်စာအုပ်ပါ အရေးကြီးပြီးမမေးမဖြစ်မေးလာနိုင်သော သင်ခန်းစာများကို အနှစ်ချုပ်ကျက်မှတ်ရလွယ်ကူစေရန် ဝါရင့်ဆရာကြီးများကိုယ်တိုင်ရေးသားစီစဉ်ပေးထားသည်။

မြန်မာနိုင်ငံတစ်နံတစ်လျားရှိ အမြို့ကြီးအနယ်နယ်မှ အရောင်းဆိုင်ကိုယ်စားလှယ်ကြီးများ၊ အခြေခံပညာကျောင်း၊ ကိုယ်ပိုင်အထက်တန်းကျောင်း၊ ဘော်ဘါကျူးရှင်ကြီးများမှဆရာ/ဆရာမများ၊ တစ်ဦးချင်းအားပေးမှာယူကြသော ကျောင်းသားများ၊ ဗိဘာအုပ်ထိန်းသူများကို အထူးကျေးဇူးတင်ရှိပါကြောင်း မှတ်တမ်းတင်အပ်ပါသည်။

ဖြန့်ချိရေး – ရှေ့လက်ရာစာပေ – အမှတ်(၂၄၇)၊ မြေညီထပ်၊ လမ်း(၃၀)၊ အထက်၊ ဗိုလ်ချုပ်လမ်းထောင့်၊ ပန်းဘဲတန်းမြို့နယ်၊ ရန်ကုန်မြို့။
ဖုန်း- ၀၉-၇၃၁၃၀၉၆၈၊ ၀၉-၅၀၆၃၄၄၅၁၊ ၀၉-၇၃၂၀၅၅၇၂၆။ အမြို့ကြီးအနယ်နယ်ဆိုင်များတွင် ဝယ်ယူနိုင်ပါသည်။

Myanmar Business DIRECTORY

မြန်မာပြည်မှာဆို ဘာပဲလိုလို
Everything U Need

မြန်မာပြည် တစ်ပြည်လုံးရောက်တဲ့ လမ်းညွှန်

အထက်မိုင်း
အောက်မိုင်း

မြန်မာစီးပွားရေး ဖြည်
လမ်းညွှန်

SALES DIRECT LINE : 01-250700, 02-4000611 www.myanmarbusiness-directory.com

ဆဋ္ဌသင်္ဂီယနာ သာသနာ့သမိုင်းဝင် သီရိမင်္ဂလာကမ္ဘာအေးစေတီတော်မြတ်ကြီး

ဗြိတိသျှခေတ်ကာလ ကမ္ဘာ့ကုန်သွယ်ရေးနှင့် ကမ္ဘာ့ငွေကြေးစနစ်ပေါ် ရိုက်ခတ်မှုများ

ရန်ကုန်မြို့၊ မရမ်းကုန်းမြို့နယ်၊ ကမ္ဘာအေးကုန်းမြေတွင် မြတ်စွာဘုရားရှင်၏ သရီရဓာတ်တော်များနှင့် အဂ္ဂသာဝကကြီးနှစ်ပါးဖြစ်သော အရှင်သာရိပုတ္တရာနှင့်အရှင်မဟာမောဂ္ဂလာန်တို့၏ ဓာတ်တော်များ ကိန်းဝပ်စံပယ် အပူဇော်ခံလျက်ရှိသည့် သီရိမင်္ဂလာကမ္ဘာအေးစေတီတော်မြတ်ကြီး၏ အတွင်းပိုင်း ဂန္ဓကုဋီတိုက်မျက်နှာကြက်၊ ပတ်လည်နံရံနှင့် ဘုရားငါးဆူအပေါ် မျက်နှာကြက်တို့အားမြန်မာမှု ရွှေဇဝါယွန်းပန်းချီကားချပ်ကြီးများ ကပ်လှူပူဇော်ရန်စေတီတော် သြဝါဒါစရိယဆရာတော်ကြီးများ၏ သြဝါဒနှင့် အညီ သာသနာရေးဝန်ကြီးဌာနမှ ပြည်ထောင်စုဝန်ကြီးနှင့်အကြီးအကဲများ၏ လမ်းညွှန်မှုဖြင့် ဂေါပကအဖွဲ့မှ စီစဉ်ဆောင်ရွက်လျက်ရှိပါသည်။

မြန်မာမှုရွှေဇဝါယွန်း ကပ်လှူပူဇော်မှုလုပ်ငန်းအား အပိုင်း(၃)ပိုင်းဖြင့် ဆောင်ရွက်မည်ဖြစ်ရာအပိုင်း(၁) ဂန္ဓကုဋီတိုက် မျက်နှာကြက်ဧရိယာ(၁၆၆၀)စတုရန်းပေ၊ ခန့်မှန်းကုန်ကျငွေကျပ်(၄စ၁)သိန်း၊ အပိုင်း(၂) ဂန္ဓကုဋီတိုက်ပတ်လည်နံရံဧရိယာ(၂၆၁၀) စတုရန်းပေ၊ ခန့်မှန်းကုန်ကျငွေကျပ်(၇၅၇)သိန်း၊ အပိုင်း(၃) ဘုရားငါးဆူအပေါ် မျက်နှာကြက်ဧရိယာ(၄၃၄၇)စတုရန်းပေ၊ ခန့်မှန်းကုန်ကျငွေကျပ်(၁၂၆၀)သိန်း ဖြစ်ပါသည်။ အပိုင်း(၁)နှင့်အပိုင်း(၂)အား ၂၀၁၅ခုနှစ်၊ ဒီဇင်ဘာလအတွင်း အပြီးတပ်ဆင်ပူဇော်နိုင်ရန် စက်တင်ဘာလမှစ၍ လုပ်ငန်းဆောင်ရွက်လျက်ရှိပါသဖြင့် သဒ္ဓါကြည်လင်ပါရမီရှင်များအနေဖြင့် အလှူငွေများ ပါဝင်ကုသိုလ်ယူ လှူဒါန်းလိုပါက မြန်မာမှုရွှေဇဝါယွန်းပန်းချီ(၁)စတုရန်းပေလျှင် (တပ်ဆင်ပြီး)၂၉၀၀၀/-နှုန်း၊(၁၀)စတုရန်းပေလျှင် ၂၉၀၀၀၀/-နှုန်း၊ (၁၆)စတုရန်းပေကွန်ပျူတာစ်ပြား(၁)ချပ်လျှင် ၄၆၄၀၀၀/-နှုန်း၊ (၁၀၀)စတုရန်းပေ(၁)ကျင်းလျှင် ၂၉၀၀၀၀၀/-နှုန်းဖြင့် ပါဝင်လှူဒါန်းနိုင်ပါကြောင်းနှင့် လှူဒါန်းလိုပါက သီရိမင်္ဂလာကမ္ဘာအေးစေတီတော် ဂေါပကရုံးအောက်ပါဖုန်းနံပါတ်များသို့ ဆက်သွယ်လှူဒါန်းနိုင်ကြပါကြောင်း နိဗ္ဗာန်အကျိုးမျှော်၍ နှိုးဆော်အပ်ပါသည်။ ဆက်သွယ်လှူဒါန်းရန် ဖုန်းနံပါတ်များ-၀၁-၆၆၀၀၀၂၊ ၀၁-၆၆၂၈၈၂၊ ၀၁-၆၆၅၄၄၂၅၊ ၀၉-၂၅၀၆၇၇၂၈၉၊ ၀၉-၄၂၀၀၀၅၆၉၀၊

သီရိမင်္ဂလာကမ္ဘာအေးစေတီတော်ဂေါပကအဖွဲ့.

ဆဋ္ဌသင်္ဂီယနာ သာသနာ့သမိုင်းဝင် သီရိမင်္ဂလာကမ္ဘာအေးစေတီတော်မြတ်ကြီး

ဓာတ်ပုံ-ရုပ်ရှင်-ဗီဒီယိုရိုက်ကူးခြင်းများ ကပ်လှူပူဇော်ရန်အလှူခံနှိုးဆော်လွှာ

ရန်ကုန်မြို့၊ မရမ်းကုန်းမြို့နယ်၊ ကမ္ဘာအေးကုန်းမြေတွင် မြတ်စွာဘုရားရှင်၏ သရီရဓာတ်တော်များနှင့် အဂ္ဂသာဝကကြီးနှစ်ပါးဖြစ်သော အရှင်သာရိပုတ္တရာနှင့်အရှင်မဟာမောဂ္ဂလာန်တို့၏ ဓာတ်တော်များ ကိန်းဝပ်စံပယ် အပူဇော်ခံလျက်ရှိသည့် သီရိမင်္ဂလာကမ္ဘာအေးစေတီတော်မြတ်ကြီး၏ အတွင်းပိုင်း ဂန္ဓကုဋီတိုက်မျက်နှာကြက်၊ ပတ်လည်နံရံနှင့် ဘုရားငါးဆူအပေါ် မျက်နှာကြက်တို့အားမြန်မာမှု ရွှေဇဝါယွန်းပန်းချီကားချပ်ကြီးများ ကပ်လှူပူဇော်ရန်စေတီတော် သြဝါဒါစရိယဆရာတော်ကြီးများ၏ သြဝါဒနှင့် အညီ သာသနာရေးဝန်ကြီးဌာနမှ ပြည်ထောင်စုဝန်ကြီးနှင့်အကြီးအကဲများ၏ လမ်းညွှန်မှုဖြင့် ဂေါပကအဖွဲ့မှ စီစဉ်ဆောင်ရွက်လျက်ရှိပါသည်။

ဓာတ်ပုံ-ရုပ်ရှင်-ဗီဒီယိုရိုက်ကူးခြင်းများ ကပ်လှူပူဇော်ရန်အတွက် ကုန်ကျငွေကျပ်(၁)သိန်းခန့်ရှိပါသည်။ ဓာတ်ပုံ-ရုပ်ရှင်-ဗီဒီယိုရိုက်ကူးခြင်းများ ကပ်လှူပူဇော်ရန် ကုန်ကျငွေ ကျပ်(၁)သိန်းခန့်ရှိပါသည်။ ဓာတ်ပုံ-ရုပ်ရှင်-ဗီဒီယိုရိုက်ကူးခြင်းများ ကပ်လှူပူဇော်ရန် ကုန်ကျငွေ ကျပ်(၁)သိန်းခန့်ရှိပါသည်။

သီရိမင်္ဂလာကမ္ဘာအေးစေတီတော်ဂေါပကအဖွဲ့.

ဆဋ္ဌသင်္ဂီယနာ သာသနာ့သမိုင်းဝင် သီရိမင်္ဂလာကမ္ဘာအေးစေတီတော်မြတ်ကြီး

ဗြိတိသျှခေတ်ကာလ ကမ္ဘာ့ကုန်သွယ်ရေးနှင့် ကမ္ဘာ့ငွေကြေးစနစ်ပေါ် ရိုက်ခတ်မှုများ

ရန်ကုန်မြို့၊ မရမ်းကုန်းမြို့နယ်၊ ကမ္ဘာအေးကုန်းမြေတွင် မြတ်စွာဘုရားရှင်၏ သရီရဓာတ်တော်များနှင့် အဂ္ဂသာဝကကြီးနှစ်ပါးဖြစ်သော အရှင်သာရိပုတ္တရာနှင့်အရှင်မဟာမောဂ္ဂလာန်တို့၏ ဓာတ်တော်များ ကိန်းဝပ်စံပယ် အပူဇော်ခံလျက်ရှိသည့် သီရိမင်္ဂလာကမ္ဘာအေးစေတီတော်မြတ်ကြီး၏ အတွင်းပိုင်း ဂန္ဓကုဋီတိုက်မျက်နှာကြက်၊ ပတ်လည်နံရံနှင့် ဘုရားငါးဆူအပေါ် မျက်နှာကြက်တို့အားမြန်မာမှု ရွှေဇဝါယွန်းပန်းချီကားချပ်ကြီးများ ကပ်လှူပူဇော်ရန်စေတီတော် သြဝါဒါစရိယဆရာတော်ကြီးများ၏ သြဝါဒနှင့် အညီ သာသနာရေးဝန်ကြီးဌာနမှ ပြည်ထောင်စုဝန်ကြီးနှင့်အကြီးအကဲများ၏ လမ်းညွှန်မှုဖြင့် ဂေါပကအဖွဲ့မှ စီစဉ်ဆောင်ရွက်လျက်ရှိပါသည်။

ဓာတ်ပုံ-ရုပ်ရှင်-ဗီဒီယိုရိုက်ကူးခြင်းများ ကပ်လှူပူဇော်ရန်အတွက် ကုန်ကျငွေ

POPULAR STAR
TRAVEL & SERVICES

ဗုဒ္ဓဂယာခရီးစဉ်

သံဝေဇနိယ(၄)ဌာန၊အဝိဇဟိတ(၄)ဌာန၊
နယူးဒေလီ၊ဘုရားမြတ်(၁၄ည၊ ၁၅ရက်) - စရန်ငွေ ၁ သိန်း + ဂ၅၀ ဒေါ်လာ

ခရီးစဉ်ရက် - အောက်တိုဘာ ၂၆ (၃ဦး၊လို)၊ ဒီဇင်ဘာ ၂ (၃ဦး၊လို)၊ ဝန်နဝါရီ ၂၇ (မြည်)၊
ဖေဖော်ဝါရီ ၁၀ ၊ ၂၄ ၊ မတ် ၂ ၊ ၁၆ ၊

တောင်ကြီး ၊ အင်းလေး
သီတင်းကျွတ်အထူး Oct - 28 - ၁.၆ သိန်း
တန်ဆောင်တိုင်အထူး Nov - 25 - ၁.၉ သိန်း

မြင်ဦးလွင်ခရီးစဉ်
တန်ဆောင်တိုင်အထူး
Nov - 25 - ၁.၅ သိန်း

* ၄ည ၊ ၅ရက် စီတိုက်မြိန်း Packages
* Scania Bus, 3Stars Hotel, Restaurant

အမှတ်(၇၄)ယထမထပ်၊ နဲ့သာလမ်းဗဟန်းရုံးကွက်၊အရပ်မြို့နယ်။ ၀၁ ၂၃၀၁၅၆၆ ၊ ၀၉-၅၁ ၂၉၁၁၃ ၊ ၀၉-၇၈၆၅၁၆၅ ၂၀ ၊ ၀၉-၇၀၅၀ ၂ ၂ ၄ ၅ ၂ ၊

Mr. Myanmar
Travel and Tours

မစ္စတာမြန်မာ ခရီးသွားဝန်ဆောင်မှုကုမ္ပဏီ

UMTA

(၅ည/၆ရက်) **Bhutan** USD 2290

(၄ည/၅ရက်) **Bangkok** USD 590

ချင်းမိုင် ၅ရက် - 740 USD (26 Oct, 27 Nov, 25 Dec, 28 Dec)	စကာပူ ၄ရက် - 790 USD (29 Oct, 26 Nov, 24 Dec, 31 Dec)	ကွာလန်မြန် ၉ရက် - 2850 USD (24 Oct, 21 Nov, 19 Dec, 26 Dec)
ဖူးဆက်ကမ်းခြေ ၄ရက် - 790 USD (29 Oct, 26 Nov, 24 Dec)	မလေးရှား ၄ရက် - 700 USD (29 Oct, 26 Nov, 24 Dec, 30 Dec)	ကိုရီးယား ၈ရက် - 2200 USD (24 Oct, 21 Nov, 23 Dec, 26 Dec)
ဗီယက်နမ် ၄ရက် - 750 USD (29 Oct, 26 Nov, 24 Dec, 30 Dec)	စကာပူ-မလေးရှား ၈ရက်- 1200 USD (25 Oct, 22 Nov, 27 Dec)	တရုတ်ပြည် ၇ရက် - 1370 USD (25 Oct, 22 Nov, 20 Dec)
ဗီယက်နမ် ၇ရက် - 1100 USD (24 Oct, 24 Nov, 29 Dec)	ဟောင်ကောင် ၅ရက် - 1370 USD (28 Oct, 25 Nov, 23 Dec)	ဘူဘိုင်း ၇ရက် - 2300 USD (25 Oct, 22 Nov, 28 Dec)
ကမ္ဘောဒီးယား ၅ရက် - 730 USD (27 Oct, 25 Nov, 23 Dec, 30 Dec)	ဟောင်ကောင် ၈ရက် - 1850 USD (25 Oct, 22 Nov, 20 Dec, 27 Dec)	ဘာလီကျွန်း ၇ရက် - 1200 USD (24 Oct, 25 Nov)

တိုက်(၂၉/၃၀)၊ ပထမထပ်၊ ဗဟိုရံစည်အိပ်ရာ၊ လမ်းမတော်။ Ph: 228828, 09799753144, 09799753155

ဗျာ နိုလာ ဗုဒ္ဓဂယာဘုရားဖူးအဖွဲ့ ဗျာ

၂၀၁၅-၁၆နှစ်အတွက် အထူးဈေးနှုန်း အထူးဝန်ဆောင်မှုအစီအစဉ်သစ်

အထူးဆု-ကျပ်သိန်း(၁၀၀)တန် ကားသစ်ကြီး (၁)ဆုနှင့် အခြားဆုဆဲမျိုးကို ထိုက်ထိုက်တန်တန် ဆုချီးမြှင့်သွားမည်ဖြစ်ပါသည်။

3Star Hotel သီးသန့် (၈)ရက်ခရီး - သံဝေဇနိယလေးဌာန (ဖွားပွင့်၊ဟော၊စဲ) Hotel 7 days → 1100 US
(၁၂)ရက်ခရီး - သံဝေဇနိယလေးဌာန + အဝိဇဟိတသုံးဌာန(အိန္ဒိယ + နီပေါ) Hotel 4 days → (၉.၉)သိန်း
(၁၅)ရက်ခရီး - သံဝေဇနိယလေးဌာန + အဝိဇဟိတလေးဌာန + နယူးဒေလီ၊တပ်ချ်မဟာ Hotel 6 days → (၁၀)သိန်း
သီရိလင်္ကာ ဝွယ်တော် + မူလဗောဓိပင် + ဘန်ကောက် မြဘုရား (၇)ရက်ခရီး → (၁၅.၅)သိန်း စရိတ်ပြိမ်း

အသက်သာဆုံးဈေးနှုန်းနှင့် အကောင်းဆုံးဝန်ဆောင်မှုပေးနေပါသည်။
စရံငွေ(၂)သိန်းပေးသွင်းပြီးပါက သတ်မှတ်ဈေးနှုန်းပြောင်းလဲ၍ ကောက်ခံခြင်းမရှိပါ။

ဗုဒ္ဓဂယာတွင် ဓါတ်လေ့ကားပါဟိုတယ်၌ တည်းခိုပြီး။ နယူးဒေလီ နှင့်အာဂရာတွင် 3 Star အဆင့်ရှိဟိုတယ်တွင် တည်းခိုပါမည်။
ညမောင်းခရီးစဉ် လုံးဝမရှိပါ။ ခရီးစဉ်တိုင်း လေယာဉ်ပေါ်တွင် အမွှဲခေါင်းဆောင်တစ်ဦးပါဝင်ပါမည်။

သတ်မှတ်ထားသောစေ့နှုန်းထက်ပိုၗ် ထပ်မံကောက်ခံခြင်းမရှိပါ။ဗုဒ္ဓဂယာခရီးစဉ်တွင် (၁၁)ဦးစုစည်းလိုက်ပါလျှင် (၁)ဦးအခမဲ့ ပို့ဆောင်ပေးပါမည်။
ခရီးစဉ်အသေးစိတ်သိရှိလိုပါက နိုလာရုံးခန်းတွင် လက်တမ်းကြော်ငြာနှင့် (DVD)ဒွေများကိုအခမဲ့လာရောက်ယူနိုင်ပါသည်။

ထွက်ဘွားမည့်ရက်များ ၁၂ ရက်ခရီးစဉ်(Oct-5,19),(Nov-2,16,30), (Dec-14), (Jan-4,18), (Feb-1,9,23), (Mar-7,21),(April-12,13)
၁၅ ရက်ခရီးစဉ် (Sept-29),(Oct-13,27),(Nov-10,24),(Dec-8,22),(Jan-5,19),(Feb-2,16),(Mar-1,15),(April-12,13),
သီရိလင်္ကာခရီးစဉ်များ- (Sept-29),(Oct-29),(Nov-29),(Dec-29),(Jan-29),(Feb-29),(Mar-29),(April-29)
အမှတ် - ၂၇၆/ ၂၇၈(မြေညီ)၊ ပန်းဆိုးတန်းလမ်း(ခုံးတံတားအနီး)၊ ကျောက်တံတားမြို့နယ်၊ ရန်ကုန်မြို့။
☎ ၀၁- ၃၇၆၆၆၁၀၊ ၃၇၂၂၀၃၅၊ ၃၈၄၃၆၆၊ ၃၈၄၀၆၆၊ ၃၈၅၃၈၄၄၊ ၀၉- ၅၁ ၂ ၀ ၅ ၅ ၂ ၉

ဒါနဘုရားဖူးအဖွဲ့၏ ဗုဒ္ဓဂယာ ဘုရားဖူးခရီးစဉ်

850 USD + ၅၀၀၀၀/-
750 USD + ၅၀၀၀၀/-

သံဝေဇနိယ နှင့် အဝိဇဟိတ ဗုဒ္ဓဌာနများ၊ နယူးဒေလီ၊ အာဂရာ
တပ်ချ်မဟာ နေရာများသို့ (၁၄ ည / ၁၅ ရက်) ခရီးစဉ်
သံဝေဇနိယ (၄)ဌာန နှင့် ဗုဒ္ဓဌာနများ (၇ည/ ၈ရက်) ခရီးစဉ်
အနည်းဆုံး(၆)လသက်တမ်းကျန်သောနိုင်ငံကူးလက်မှတ်လက်ယမ်ရှိသူများ ၃၀၀၀၀/ - လျှော့ပေးပါသည်။
(နယူးဒေလီတွင် တိုတယ် ၂-ည အိပ် တည်းနိုပြီး၊ အန္တရာယ်နိမ့်သော ညဘက် ကားမောင်းခရီးသွားခြင်း လုံးဝမရှိပါ။)

(၁၅)ရက်ခရီးစဉ်များ - အောက်တိုဘာ ၄၊ ၁၈ နှင့် ၂၅ (သီတင်းကျွတ်လပြည့် ဆီမီး ၁၀၀၀)၊ နိုဝင်ဘာ ၈၊ ၁၅၊ ၂၂၊ ၂၉၊ ဒီဇင်ဘာ ၆၊ ၂၀၊ ဇန်နဝါရီ ၃၊ ၁၇၊ ဖေဖော်ဝါရီ ၇၊ ၁၄၊ ၂၈၊ မတ် ၆၊ ၁၃၊ ၂၀၊ ၂၇၊ ဧပြီ ၃၊ ၁၀ ၊ **(၈)ရက်ခရီးစဉ်များ** - နိုဝင်ဘာ ၁၅၊ ဖေဖော်ဝါရီ ၇၊ ဧပြီ ၁၀ ၊

ဒါနဘုရားဖူးအဖွဲ့ - အမှတ် (၂၅)၊ အခန်းအမှတ် (၃၀၃)၊ တတိယထပ်၊ ပါတ်လေ့သင်အမှတ်(၂)၊ ယုဇနဝီးဖွားရေးတာဝါ၊ ဝမ္မာစေတီလမ်း၊ စမ်းချောင်း။
ဖုန်း - 536348, 537707, 537708, 09 500 1763, 09 501 3727, 09 256174414, 09 516 4664
မရှိမဖြေသေးသောသန့်ရှင်းအဖွဲ့- အမှတ် (၁၃/ဣ)၊ ငါးထပ်ကြီး၊ဘုရားလမ်း။ ဝတန်း၊ ရှန်ဘုန်း ဖုန်း - 545215, 545216, 555173
မန္တလေးဆုံးခွဲ-(I-6)ရေတနာမန္တလေးအိပ်ရာ၊ လမ်း၆၀၊ ဥ×၃ ၂ ကြား၊ ပြည်ကြီးမျက်ရှင်ရပ်၊ မန္တလေး။ ဖုန်း- 09 402 64 8989, 09 5300305

GO & GO
TRAVELS AND TOURS

ဩစတြေးလျ Oct–27/Nov-18	ဗုဒ္ဓဂါယာ ၈ ရက်/၁၅ ရက် (4* Hotel)	October Promotion Trips ➤ ဗန်ကောက်/ပတ္တယား/အယုဒ္ဓယ ဆီရမ်ရီ/အန်ကောဝပ်/ဖန္ဒမ်းပင်
ဥရောပ Oct–23/Dec-20		ဟိုချီမင့်/ဟန္ဒိုင်း/ဟာလောင်းဘေး
အမေရိက Oct–2/Dec-18	ဂျပန် Oct–27/Nov-19	စင်ကာပူ/မလေးရှား/ ဗန်ကောက် ဟောင်ကောင်/မကာအို/ ဗန်ကောက်
အင်္ဂလန် Nov–27/Dec-21	ကိုရီးယား Oct–23/Dec-23	Honeymoon and Leisure Trips မော်ဒိုက် .. ဘာလီ .. ဖုးခက်

အမှတ် ၁၁A, မြေညီထပ်၊ ၅၃ လမ်း၊ ပုဇွန်တောင်။ (၂၉၂၄၄၆၅ / ၀၉၂၆၁၀၀၆၆၆၄၄၃)

Earn A World Recognised

MBA

YCTC Business Institute

Management & Science University (MSU) Malaysia
(နှစ်သက်ရာ အထူးပြုဘာသာရပ်များ ရွေးချယ်နိုင်ရန်အတွက်)

Specialisation in
- Global Marketing
- Organisational Leadership
- Finance
- Health Care Management

Installment & Scholarship Avialiable
MBA Foundation : 3 October 2015 to 31 October 2015
MBA Start on : 7 November 2015

UK, Germany, Japan မှ Dual **MBA** ရယူနိုင်ပါသည်။

Coventry University

အမှတ်(၂၄)၊ ယောမင်းကြီးလမ်း (Park Royal Hotel)အနီး။
Tel : (09) 420 163 316, (09) 254 269 644, www.yctcinstitute.com

ကွန်ပျူတာ စနစ်ဖြင့်ထိန်းသော
MECHINICAL CAR PARKING

အမှတ်(၃၁)၊ အခန်း (၅)၊ ၇မိုင်၊ ပြည်လမ်း၊ ရန်ကုန်။

LMA တိုင်းရင်းဆေးဝါးမှတ်ပုံတင်အမှတ် TMR 006583 (0115)

လွှင်မြင့်အောင်
အမှတ်တံဆိပ်

မြင်းခွာရွက် လက်မက်ခြောက်

အကျိုးအကျိုးသင်
- အသားအရေတင်းရင်းလှပစေခြင်း။
- အရေးအကြောင်းများပျောက်ကွယ်စေခြင်း။
- အနာကျက်မြန်စေခြင်း။
- သွေးလည်ပတ်မှုအားကောင်းစေခြင်း။
- သွေးကြောများကြွပ်ဆိုင်မှုကို ကာကွယ်ထိန်းသိမ်းပေးခြင်း။
- ဦးနှောက်ကြည်လင်မှတ်ဉာဏ်ကောင်းစေခြင်း။
- စိတ်ဖိစီးမှုလျော့နည်းစေခြင်း။
- လန်းဆန်းပွန်အားဖြစ်စေခြင်း။
- ဆီးရွှင်ခြင်း။

မြင်းခွာရွက်အခြောက်၊ မြင်းခွာရွက်အဆီ၊ လတ်ဆတ်ခြောက်တို့ဖြစ်ပြုလုပ်ထားပါတယ်။
ISO 9001:2008 နှင့် GMP လက်မှတ်ရ လွှင်မြင့်အောင် အင်းဒတ်စထရီရယ်(လ်) ကုမ္ပဏီလိမိတက်
အမှတ် (၁၃၀/ဂ)၊ ငါးထပ်ကြီးဘုရားလမ်း၊ ဗဟန်းမြို့နယ်၊ ရန်ကုန်မြို့၊ ဖုန်း - ၀၁ - ၅၄ ၈ ၈ ၄ ၄ ၊ ၀၁ - ၅ ၄ ၆ ၅ ၅ ၅ ၅ ၊ ၀ ၉ ထုတ်လုပ်သည်။
အမြဲမြဲ့အနယ်နယ်ရှိ ဆေးဆိုင်များနှင့် စိန်ဂေဟာ အရောင်းဆိုင်များတွင်လည်း ဝယ်ယူရရှိနိုင်ပါသည်။

ရဟန်း၊ သိမ်၊ ကျောင်း ဒါယကာကြီး ဦးမဲ
အသက်(၈၀)

ပဲခူးတိုင်းဒေသကြီး၊ သနပ်ပင်မြို့နယ်၊ ကုလားချောင်းကြီးကျေးရွာ အရှေ့ကျောင်းဆရာတော် ဦးစန္ဒရ၏ ရဟန်းဒါယကာကြီး၊ ဦးဘကျန်-ဒေါ်ဖြူတို့၏သား၊ ဦးအုန်းရွှေ-ဒေါ်သန်းရွှေတို့၏သားသမက်၊ ကုလားချောင်းကြီးရွာနေ (ဦးကုလား-ဒေါ်ညွန့်ရင်)တို့၏သျှစ်၊ (ဦးကျော်ရှိန်-ဒေါ်စိန်တင်)၊ (ဦးပန်းမောင်)၊ (ဦးသုခ)-ဒေါ်စိန်ခင်တို့၏အစ်ကို၊ ရန်ကုန်မြို့၊ မင်္ဂလာဒုံမြို့နယ်နေ ဦးသက်လွင်(ခ)ဦးလှမင်း-ဒေါ်ခင်မာအေး(လမင်းအိမ်ဆောက်ပစ္စည်းရောင်းဝယ်ရေး)၊ စော်ဘွားကြီးကုန်းနေ ဒေါ်အေးအေးနိုင်(လမင်းအိမ်ဆောက်ပစ္စည်းရောင်းဝယ်ရေး)၊ ဦးကိုကြီး-ဒေါ်တင်တင်ချို (လဝန်းအိမ်ဆောက်ပစ္စည်းရောင်းဝယ်ရေး)၊ ဦးထွန်းထွန်း-လင်း-ဒေါ်စန်းယုမော် (လမင်းအိမ်ဆောက်ပစ္စည်းရောင်းဝယ်ရေး)တို့၏ မွေးသဖခင်ကျေးဇူးရှင်၊ မအေးမိုမိုကို၊ မောင်ဝေယံဖြိုး၊ မမြတ်နိုးလမင်း၊ မောင်ထက်မြတ်နိုင်၊ မလဝန်းလင်းလက်တို့၏အဘိုး၊ ဒေါ်လှ၏ခင်ပွန်းသည် ၁၉-၉-၂၀၁၅ရက်(စနေနေ့)တွင် ကွယ်လွန်သွားပါသဖြင့် ၂၁-၉-၂၀၁၅ရက်(တနလာနေ့) မွန်းတည့် ၁၂ နာရီတွင် သနပ်ပင်မြို့ သုသာန်သို့ ပို့ဆောင်သင်္ဂြိုဟ်ပြီးဖြစ်ပါကြောင်း။

[ကွယ်လွန်သူအားရည်စူး၍ ၂၅-၉-၂၀၁၅ရက်(သောကြာနေ့)တွင် အထက်ပါနေအိမ်သို့ ဆွမ်းကျွေးတရားတော်နာ ကြွရောက်ပါရန် ဖိတ်ကြားအပ်ပါသည်။]

ကျန်ရစ်သူမိသားစု

ကျေးဇူးအထူးတင်ရှိခြင်း

မန္တလေးမြို့၊ ချမ်းအေးသာစံမြို့နယ်၊ ပတ်ကုန်းပျော်ဘွယ်ရပ်၊ အမှတ်(၂၇)၊ ၃၃လမ်း၊ ၆၉×၇၀ လမ်းကြားနေ သစ်တောဝန်(ဦးဘချစ်-ဒေါ်ကြည်)တို့၏သမီးကြီး၊ (ဟာဂျီဒေါက်တာဦးသန်းဖေ) မျက်စိအထူးကု ဆရာဝန်ကြီးနှင့် မ. နှ. နှ. လ ဆေးရုံအုပ်ကြီး(ငြိမ်း)၏ဇနီး၊ ဦးဌေးမြင့်(ဌေးစက်မှ)-ဒေါ်စောယုဝေ၊ ဒေါက်တာ ဦးခင်မောင်တင့်-ဒေါ်ကြည်ကြည်သန်း (U.K)၊ ဦးတင်မော်သိန်း-ဒေါ်မေမေသန်း၊ ဒေါ်မူမူသန်းတို့၏ ကျေးဇူးရှင်မွေးသမီခင်၊ မြေးခြောက်ယောက်တို့၏ ချစ်လှစွာသောအဘွား ဟာဂျီမဒေါ်ချစ်ကြည်(ခ)ဟာဂျီမ ဒေါ်ရရှိဒါဘီ အသက်(၈၉)နှစ်သည် ၁၅-၉-၂၀၁၅ရက်(အင်္ဂါနေ့) နံနက် ၁၀း၀၄နာရီတွင် အလ္လာဟ်သ္ဌင်မြတ်အမိန့်တော်ခံယူသွားခဲ့ပါသည်။ မကျန်းမာစဉ် မေတ္တာဖြင့် စောင့်ရှောက်ပေးခဲ့သော မန္တလေးဆေးရုံကြီး၊ နှလုံးကြေပ်မတ်ကုသဆောင်မှ ဆရာဝန်မကြီး ဒေါ်သန်းသန်းကြိုင်၊ ဆရာဝန်ကြီး ဦးကျော်စိုးဝင်းနှင့်တကွ ဆရာဝန်၊ ဆရာမများအားလုံးနှင့် ကွယ်လွန်ချိန်မှစ၍ အေးရိပ်ငြိမ်ကဗာရ်စတန်သို့ ပို့ဆောင်ဒဖွာနာပြီးစီးသည်အထိ နာရေးကိစ္စအဝဝကို ဆောင်ရွက်ပေးခဲ့ကြပါသော မန္တလေးမြို့ပေါ်ရှိ အစ္စလာမ်သာရေးနာရေးအဖွဲ့များ၊ ဆွေမျိုးမိတ်သင်္ဂဟများအားလည်းကောင်း၊ လူကိုယ်တိုင် မလာရောက်နိုင်သော်လည်း ပြည်တွင်း-ပြည်ပမှနေ၍ ဖုန်း၊ FBတို့ဖြင့် ဝမ်းနည်းကြောင်းနှစ်သိမ့်အားပေးကြသူများနှင့် ကျေးဇူးတင်ထိုက်သူများအားလုံးကို အထူးကျေးဇူးတင်ရှိပါသည်။

ကျန်ရစ်သူမိသားစု

အမည်မှန်

အဖ ဦးမောင်မောင်၏ သမီးဖြစ်သူ အထက(၃)၊ ရွှေဘိုမြို့၊ ဒသမတန်း(H)မှာ ပညာသင်ကြားနေသော မဖြူသဲမြမောင်မောင်၏ အမည်မှန်မှာ မသဲမြမောင်မောင်ဖြစ်ပါကြောင်း။

မသဲမြမောင်မောင်

(၃)နှစ်ပြည့်လွမ်းဆွတ်သတိရအမျှပေးဝေခြင်း
ဘုရား၊ ရဟန်း၊ သိမ်၊ ကျောင်း၊ ရေတွင်း၊ ရေကန် ဒါယကာကြီး
ပါမောက္ခဒေါက်တာ ဦးစောနောင်
(ဆီး၊ ကျောက်ကပ်၊ အထူးကုသမားတော်ကြီး)
(၂၂-၉-၂၀၁၃-၂၂-၉-၂၀၁၅)

မြတ်နိုးတွယ်တာရဆုံး ချစ်ရပါသော သားကြီးဒေါက်တာ စောနောင် တို့နောင်ရေးမိသားစု ရိပ်မြုံထဲမှ ပျောက်ကွယ်သွားတာ ယနေ့ ၂၂-၉-၂၀၁၅ရက်နေ့မှာ (၃)နှစ်တင်းတင်းပြည့်ခဲ့သော်လည်း မနေ့တနေ့ကလိုဘဲ နှမြောတသ လွမ်းဆွတ်သတိရ၊ တမ်းတ၊ မျက်ရည်လည်ခံစားနေရဆဲပါ။ ပြန်မလာတော့မှန်းသိလျက်နဲ့ မျှော်နေမိတာအမှန်ပါ။ တရားနဲ့ဖြေလည်းမပြေပါ။ လူတိုင်းတစ်နေ့ ကြုံတွေ့ရမယ့်လမ်းဆိုတာကို သိပါတယ်။ ဒါပေမယ့်အိမ်ပြန်လာတိုင်း အမေ၊ အမေလို့ ခေါ်ဝင်လာတတ်တဲ့သားရဲ့အသံကို မကြားရတာကြာခဲ့ပြီလေ။ တွေးမိလေလေ ဆွေးလေလေပါပဲ သားရယ်၊ ဒါကြောင့် မိခင်၊ ဖခင် ကျေးဇူးရှင်နှင့် ဇနီးမယားနေ ဆွမျိုးညာတိသာ ရည်မှန်းလျှဒါန်းခဲ့သမျှ (၂၀၁၅ ခုနှစ်အတွင်း) ဘုရား၊ ပုထိုး၊ သိမ်၊ ကျောင်း၊ ဆွမ်း၊ သက်နီး၊ နေ့စဉ်နှင့်အမျှ ပြုလုပ်သော ဒါနအစုစုတို့ကို အလျှုရှင်များနှင့် ထပ်တူထပ်မျှရကြပါစေ အမျှဝေသည်။ "ကောင်းရာသုဂတိ ရောက်ပါစေ" အမျှ . . . အမျှ . . . အမျှ . . . ရောက်ရာမြင့်မြတ်သောဘုံဘဝက သာစု ၊ သာစု၊ သာစု ခေါ်ဆိုနိုင်ပါစေ။

မိဘ	-	ဦးသန်းရွှေ-ဒေါ်ညွန့်ညွန့်
ဇနီး	-	ပါမောက္ခ Dr. ရည်ရည်နိုင်
		မြောက်ဥက္ကလာပဆေးရုံကြီး
အဘေါ်	-	ဒေါ်ထွေးထွေး
ညီ	-	ဦးမင်းရွှေ-ဒေါ်ဝင်းမြတ်စိုး(ခေတ္တ-စင်ကာပူ)
တူမ	-	မင်းအိမ်ခြေခင် (ခေတ္တ-စင်ကာပူ) တူ - မင်းစိုးသန့် (ခေတ္တ-စင်ကာပူ)

ဝမ်းနည်းကြေကွဲခြင်း

SRPS လိုင်စင်ရ လဝန်းပြည့်ကုမ္ဍဏီမှ မန်နေးဂျင်းဒါရိုက်တာ ဦးအုံကြွယ်(ခ)ဦးညီညီသည် ၁၄-၉-၂၀၁၅ ရက်တွင် ကွယ်လွန်သွားပါသဖြင့် မိသားစုနှင့်အတူ ထပ်တူထပ်မျှ ဝမ်းနည်းကြေကွဲရပါကြောင်း။

ညွှန်ကြားရေးမှူးနှင့်ဝန်ထမ်းများ
သင်္ဘောသားဌာနခွဲ
ရေကြောင်းပို့ဆောင်ရေးညွှန်ကြားမှုဦးစီးဌာန

အထူးဝမ်းနည်းကြေကွဲခြင်း
ဦးတင်ရွှေ(ဒိုက်ဦး) (၇၆)နှစ်
တောင်ငူခရိုင်ပညာရေးမှူး(ငြိမ်း)

ဒိုက်ဦးမြို့နယ်အသင်း(ရန်ကုန်)၏ သက်ကြီးကန်တော့ခံ ဆရာမ ဒေါ်မြင့်မြင့်၏ခင်ပွန်း ရာသက်ပန်အသင်းဝင် ဆရာဦးတင်ရွှေသည် ၁၈-၉-၂၀၁၅ ရက်တွင် ကွယ်လွန်ကြောင်း သိရှိရပါ၍ မိသားစုနှင့်ထပ်တူထပ်မျှ ဝမ်းနည်းကြေကွဲရပါသည်။

အလုပ်အမှုဆောင်အဖွဲ့
ဒိုက်ဦးမြို့နယ်အသင်း (ရန်ကုန်)

ဝမ်းနည်းကြေကွဲခြင်း
ဘုရား၊ ရဟန်း၊ သိမ်၊ ကျောင်း ဒါယိကာမကြီး
ဒေါ်စန်း(မုံရွာ)
အသက်(၇၁)နှစ်

ကလောမြို့နေ ဗိုလ်မှူးကြီးခင်မောင်အေး-ဒေါ်ယဉ်ယဉ်နွယ်တို့၏ မွေးသမိခင် ဒေါ်စန်း အသက်(၇၁)နှစ်သည် ၁၂-၉-၂၀၁၅(စနေနေ့) နံနက် ၉း၁၅ နာရီတွင် ကွယ်လွန်သွားကြောင်းသိရသဖြင့် မိသားစုနှင့်အတူ ထပ်တူထပ်မျှ ဝမ်းနည်းရပါသည်။

ဗိုလ်မှူးကြီးသက်နိုင်-ဒေါ်မော် ဆအတ(၄)မိသားစု

အထူးဝမ်းနည်းကြေကွဲခြင်း
ဦးတင်ရွှေ(ဒိုက်ဦး)
အသက်(၇၆)နှစ်

ဖခင်သဖွယ်စောင့်ရှောက်ပေးခဲ့ပါသော ကျေးဇူးရှင်အစ်ကိုကြီး ဦးတင်ရွှေ သည် ၁၈-၉-၂၀၁၅ ရက်တွင် ကွယ်လွန်ခြင်းအတွက် မိသားစုနှင့်ထပ်တူအထူးဝမ်းနည်းကြေကွဲရပါသည်။ ကျေးဇူးရှင်အစ်ကိုကြီး ကောင်းမြတ်သောဘုံဘဝသို့ ရောက်ရှိနိုင်ပါစေ။

ဦးမောင်မောင်-ဒေါ်သိန်းသိန်းညွန့်(တရားသူကြီး)
ရောဝတီတိုင်းဒေသကြီးတရားလွှတ်တော်
ဗိုလ်ကြီးဇော်ဇော်ဟိန်းမြင့်(OG)-ဒေါ်ဝါဝါထွန်းဝေ

ကျေးဇူးတင်ရှိခြင်း

၂၀၁၅ခုနှစ်၊ စက်တင်ဘာလ ၁၂ရက်တွင် ကွယ်လွန်သွားခဲ့သော ဦးစိုင်းမုတ်၏ ဇနီး ဒေါ်နန်းသန္တာမြင့်(မနောင့်) နာမကျန်းဖြစ်စဉ်က ဗန်ကောက်မြို့ရှိ PRARAM 9 HOSPITAL နှင့် BANG PO HOSPITAL တို့တွင် တက်ရောက်ဆေးကုသစဉ်နှင့် ဈာပနကိစ္စတွင် အစစအရာရာကူညီပံ့ပိုးပေးခဲ့သော VANTAGE CO.,LTD မိသားစုအားလည်းကောင်း၊ ရက်လည်နေ့တွင်လည်း လိုအပ်သည်များကို အဘက်ဘက်မှ ဝိုင်းဝန်းကူညီဆောင်ရွက်ပေးသော ရပ်နီးရပ်ဝေးမှ ဆွေမျိုးမိတ်သင်္ဂဟများ၊ ညီအစ်ကိုမောင်နှမများ၊ သူငယ်ချင်းများ၊ မေတ္တာကရုဏာဖြင့် ဝမ်းနည်းကြောင်း အားပေးနှစ်သိမ့်ခဲ့သူများ အားလုံးကိုလည်းကောင်း အထူးကျေးဇူးတင်ရှိအပ်ပါသည်။

ကျန်ရစ်သူမိသားစု

အထူးဝမ်းနည်းကြေကွဲခြင်း
ဦးစိန်မြင့် (တွံတေး၊ ကဲဘဲ)
အသက် (၆၇)နှစ်

သီဟသန့်ဟိန်းပိုင်းနင်းကုမ္ပဏီလီမိတက် MD ဦးကျော်ကိုကို၏ဖခင် ဖြစ်သူသည် ၁၉-၉-၂၀၁၅ရက်(စနေနေ့) နံနက် ၆း၅၅ နာရီတွင် ကွယ်လွန်သွားကြောင်း သိရှိရပါသဖြင့် မိသားစုနှင့်ထပ်တူ ဝမ်းနည်းကြေကွဲရပါသည်။

Pacific High-Tech In't Co.,Ltd
ဥက္ကဋ္ဌ၊ ဒါရိုက်တာနှင့်ဝန်ထမ်းများ

ဝမ်းနည်းကြေကွဲခြင်း

ရန်ကုန်စီးပွားရေးတက္ကသိုလ်၊ ဘောဂဗေဒဌာန၊ ပါမောက္ခဒေါက်တာနီလာမြင့်ထူး၏ခဲအို၊ ဒေါ်မာလာမြင့်ထူး၏ခင်ပွန်း ဦးမင်းအောင်(လက်ထောက် အုပ်ချုပ်ရေးမှူးဟောင်း၊ မြောက်ဒဂုံ-စည်ပင်) အသက်(၄၉)နှစ်သည် ၉-၉-၂၀၁၅ ရက်တွင် ကွယ်လွန်သွားကြောင်းသိရှိရပါသဖြင့် မိသားစုနှင့်ထပ်တူ ဝမ်းနည်းကြေကွဲရပါသည်။

ဘောဂဗေဒဌာနနှင့် EMDevS 12th Batch
ရန်ကုန်စီးပွားရေးတက္ကသိုလ်

SUPER RICH MAN ရေကူးကန်သုံးပစ္စည်းအရောင်းခန်းမ

401518
8604064
အမှတ်-(၂၉/ဘီ)၊
တောင်မြောက်ဗဟိုတွင်းလမ်း၊
တာဝန္တမြို့နယ်၊
Email
richmanpool@gmail.com
Website
www.superrichmanpools.com
facebook
www.facebook.com/superrichman

ကျေးဇူးအထူးတင်ရှိခြင်း
ဦးသောင်း
အငြိမ်းစားကျောင်းအုပ်ဆရာကြီး
အသက် (၈၄) နှစ်

Victoria University College မှ ဌေစာရင်းမန်နေဂျာ ဒေါ်နွဲ့နွဲ့ယဉ်၏ဖခင်ဖြစ်သူအငြိမ်းစားကျောင်းအုပ်ဆရာကြီး ဦးသောင်း အသက် (၈၄) နှစ်သည် ၁၇.၉.၂၀၁၅ (ကြာသပတေးနေ့)တွင် ကွယ်လွန်သွားကြောင်း သိရှိရပါသဖြင့် ကျန်ရစ်သူမိသားစုနှင့် ထပ်တူ အထူးဝမ်းနည်းကြေကွဲရပါကြောင်း။

ကျောင်းအုပ်ကြီး၊ ဆရာ၊ဆရာမများ
နှင့် ကျောင်းသားရေးရာဌာန
Victoria University College

ဖိနှိပ်ရိုက်နှိပ် Vinyl Riso ဆီထွေ။ ပြီးနိုင်း (1'x1') ၁၃၀ ကျပ်
sq-ft ၁ ထောင်အထက် အားပေးသူများကို အိမ်တိုင်ရာရောက် ပို့ဆောင်ပေးပါသည်။
sq-ft ၁ ထောင် ၁၂၀ ကျပ်
sq-ft ၁ သောင်း ၁၁၀ ကျပ်
sq-ft ၅ သောင်း ၉၀ ကျပ်
ဝဂ်၊ ခုကလမ်း (အောက်)၊ 0925 20 400 20, 0925 20 400 30, 01 388 115, 09 510 2750 Email: sein.yadanar@hotmail.com

မသက်ဆိုင်တော့ပါကြောင်း

ကျွန်တော် ဦးအေတူး(၉/ကပတ(နိုင်)၁၄၇၆၆၆)၏ ဇနီးဖြစ်သူ ဒေါ်စုစုအေး(၉/လဝန(နိုင်)၂၃၅၆၁)သည် စ-၉-၂၀၁၅ရက်တွင် နေအိမ်မှ မိမိသဘောဖြင့် ဆင်းသွားပါသဖြင့် ယနေ့မှစ၍ ကျွန်တော်နှင့်မသက်ဆိုင်တော့ပါကြောင်း ၎င်းနှင့်ပတ်သက်သည့် ကိစ္စအဝဝ အားလုံးကို (လုံးဝလုံး၀) တာဝန်ယူဖြေရှင်းပေးမည်မဟုတ်ပါကြောင်း။

စုံစမ်းမေးမြန်းခြင်းသည်းခံပါ။
ဦးအေတူး(၉/ကပတ(နိုင်)၁၄၇၆၆၆)

မောင်မင်းမင်းထွန်း(ခ)ဂျာဖရ်နှင့် အမျှားသိစေရန်ကြေညာခြင်း

ရန်ကုန်မြို့၊ တာမွေမြို့နယ်၊ အရိုးကုန်းရပ်ကွက်၊ ဦးလွန်းလမ်း၊ အမှတ်(၄၅)၊ (၄)လွှာနေ ဦးမောင်အေး၏သားဖြစ်သူ မောင်မင်းမင်းထွန်း(ခ)ဂျာဖရ(၁၂/တမန(နိုင်)၄၁၁၇၂၄)သည် ကျွန်မ မစောမြတ်ကေသီ(ခ) ဇိုင်နက်ဘီ(TME -၀၃၇၅၂)အား စည်းနှီးသွေးဆောင်လျက် ၂-၈-၂၀၁၅ ရက်နေ့၌ ကျွန်မ၏အုပ်ထိမ်းသူ လူကြီးမိဘ၊ မောင်နှမများနှင့် ဆွေမျိုးသားချင်းများ၏ မျက်ကွယ်တွင် "နီကာဟ်" ထိမ်းမြားမှုအား အလျင်စလိုတစ်ဖက်သတ်ဆောင်ရွက်ခဲ့ပါသည်။ ထိုအချိန်က ကျွန်မ၏အသက်အရွယ်မှာ (၂၀)ကျော်ကျော်သာရှိပါသည်။ ထို့ကြောင့် ကျွန်မသည် ယခုအခါ အုပ်ထိန်းသူ လူကြီးမိဘ၊ မောင်နှမများနှင့်တကွ ပြန်လည်နေထိုင်လာခဲ့သည်မှာ (၁)နှစ် ကျော်ပြီးဖြစ်ပါသည်။ ထို့ပြင် ၁၀-၉-၂၀၁၅ရက်စွဲပါ အစ္စလာမ်မမွေသတ်အရ မောင်မင်းမင်းထွန်း(ခ)ဂျာဖရ်အပေါ် သွလားတ်ကေ့ဗာအင်နီတစ်ကြိမ်ခံယူအတည်ပြုလျက် ကွာရှင်းပြတ်စဲပြီးလည်း ဖြစ်ပါသည်။ သို့ဖြစ်ပါ၍ ကျွန်မ မစောမြတ်ကေသီ(ခ)ဇိုင်နက်ဘီ၏ ကိုယ်ရေးကိုယ်တာကိစ္စအဝဝကို နှောင့်ယှက်တားဆီးလာပါက တည်ဆဲဥပဒေနှင့်အညီ တရားစွဲဆိုဆောင်ရွက်သွားမည်ဖြစ်ကြောင်း မောင်မင်းမင်းထွန်း(ခ)ဂျာဖရ်နှင့် အမျှားသိစေရန်ကြေညာအပ်ပါသည်။ လွှဲအပ်ညွှန်ကြားချက်အရ

ဒေါ်မာမာသိန်း(LL.B)
တရားလွှတ်တော်ရှေ့နေ (စဉ်-၈၇၉၂/၂၀၁၃)
အမှတ်(၄၉)၊ ပထမထပ်၊ (၈၉)လမ်း၊ ကန်/အနောက်ရပ်ကွက်၊
မင်္ဂလာတောင်ညွှန့်မြို့နယ်၊ ရန်ကုန်မြို့။ ဖုန်း ၀၉-၅၀၆၄၉၅၉

ကြော်ငြာ

ဘုရား၊ရဟန်း၊သိမ်၊ကျောင်း၊မဟာရုံ၊ ရေတွင်း၊ ရေကန် ဒါယိကာမကြီး

ဒေါ်နုနခင်(မကွေး) (၇၇)နှစ်

(ဒုဥက္ကဋ္ဌ-မြန်မာကိုင်ဒိုကုမ္ပဏီလီမိတက်)

ရန်ကုန်မြို့၊ လှိုင်မြို့နယ်၊ အမှတ် (Q-13)၊ မြကန်သာလမ်း၊ (၄)ရပ်ကွက်၊ နေ (ဦးညွှန့်မောင်-ဒေါ်ခင်ပု)တို့၏သမီး၊ ဦးအေးကို (ဥက္ကဋ္ဌ-မြန်မာကိုင်ဒိုကုမ္ပဏီလီမိတက်)၏ဇနီး၊ ဦးဇော်ညွန့်ဦး(မန်နေဂျင်းဒါရိုက်တာ-မြန်မာကိုင်ဒိုကုမ္ပဏီလီမိတက်)-ဒေါ်မေမြတ်ကြူ၊ ဦးအောင်ကျော်ဦး(President & CEO မြန်မာကိုင်ဒိုကုမ္ပဏီလီမိတက်)၊ ဦးအောင်ထွန်း-ဦး(ခ)ဦးထွန်း-ထွန်း-ဦး(ဒါရိုက်တာ၊ မြန်မာကိုင်ဒိုကုမ္ပဏီလီမိတက်)-ဒေါ်ကြူကြူချိုတို့၏မိခင်၊ မြေးခုနစ်ယောက်တို့၏အဘွား ဒေါ်နုနခင်သည် ၂၁-၉-၂၀၁၅ရက် နံနက် ၄း၂၅ နာရီတွင် အာရှတော်ဝင်ဆေးရုံ၌ ကွယ်လွန်သွားပါသဖြင့် ၂၃-၉-၂၀၁၅ရက်မွန်းတည့် ၁၂နာရီတွင် ရေဝေးသုသာန်သို့ ပို့ဆောင်မီးသဂြိုဟ်မည်ဖြစ်ပါကြောင်း ရပ်ဝေးရပ်နီးမှ ဆွေမျိုးမိတ်သင်္ဂဟများအား အသိပေးအကြောင်းကြားအပ်ပါသည်။ (နေအိမ်မှ ကားများ နံနက် ၁၀နာရီတွင် ထွက်ပါမည်။)

ကျန်ရစ်သူမိသားစု

ဒေါ်တင်မြင့် (၇၆)နှစ်

ရန်ကုန်မြို့၊ ရွှေပေါက်တံ၊ မြင်စိုင်း လမ်း၊ အမှတ်(၂၅၀)နေ ဦးအုန်းမြင့် (တပ်မတော်-လေ၊ ငြိမ်း)၏ဇနီး၊ (ဒုတိုလ် အောင်ထွန်းဦး)၊ ဦးသောင်း-ဒေါ်ခင်လေးမြင့်၊ ဦးသန်းထိုက်-ဒေါ်နီလာမြင့်၊ ဦးဇော်သက်ထွေး-ဒေါ်သီတာမြင့် (Singapore)တို့၏မိခင်၊ မြေးခုနစ်ယောက်၊ မြစ်နှစ်ယောက်တို့၏ အဘွားသည် ၂၁-၉-၂၀၁၅ ရက် ညနေ ၄ နာရီတွင် ကွယ်လွန်သွားပါသဖြင့် ၂၃-၉-၂၀၁၅ရက် မွန်းလွဲ ၁နာရီတွင် ရေဝေးသုသာန်၌ မီးသဂြိုဟ်မည်ဖြစ်ပါကြောင်း။

ကျန်ရစ်သူမိသားစု

ညောတုန်းမြို့နယ်အသင်း(ရန်ကုန်)

ဦးသိန်းအောင်(ရာ/၁၇၀၇)

ဥပဒေအရာရှိ(ငြိမ်း)

အသက်(၇၁)နှစ်

ရန်ကုန်မြို့၊ သယ်နန်းကျွန်းမြို့နယ်၊ လေးထောင့်ကန်လမ်းမကြီး၊ သုမဝဏ်လာ အိမ်ရာ(၁)၊ တိုက်(၂၆/၁)၊ အခန်း(၅၀၃) နေ (ဦးဘဝင်း-ဒေါ်စိန်သင်း)တို့၏ သားငယ်၊ ဒေါ်လှညိုတို့၏ခင်ပွန်း၊ မမိုးသူဇာ အောင်၊ ကိုမျိုးဇော်ထွန်း-မသက်သက်မော်၊ ကိုမင်းသန်းထိုက်-မသိမ့်သိရိထွန်းတို့၏ဖခင်ကြီး၊ ဖိုးသား၏အဘိုးသည် ၁၈-၉-၂၀၁၅ ရက်တွင် ကွယ်လွန်သွားပါသဖြင့် ၂၀-၉-၂၀၁၅ရက်တွင် ရေဝေးသုသာန်သို့ ပို့ဆောင်မီးသဂြိုဟ်ပြီးဖြစ်ပါကြောင်း အသင်းဝင်များအား အသိပေးအပ်ပါသည်။ အမှုဆောင်အဖွဲ့

ဦးဟုတ်ဝီ(ရေးတောင်ဘုံရွာ)

အသက်(၅၇)နှစ်

B.Econ(Eco)(1982)

ရန်ကုန်မြို့၊ စမ်းချောင်းမြို့နယ်၊ ဗဟိုလမ်း၊ အမှတ်(၁၈၁)၊ မြေညီထပ်နေ ဒေါ်လှဲလှဲသင်း၏ခင်ပွန်း၊ တာမွေမြို့နယ်နေ (ဦးအန်စိန်-ဒေါ်ခင်အိုင်)တို့၏သားကြီး၊ မရည်မွန်ဦး၊ မရွှေဝင်ဦး၊ မောင်နေမျိုးလင်းတို့၏ ကျေးဇူးရှင် မွေးသဖခင် ဦးဟုတ်ဝီသည် ၂၀-၉-၂၀၁၅ (တနင်္ဂနွေနေ့) နံနက် ၁း၃၀နာရီတွင် ကွယ်လွန်သွားပါသဖြင့် ၂၂-၉-၂၀၁၅(အင်္ဂါနေ့) မွန်းတည့် ၁၂နာရီတွင် ရေဝေးသုသာန်သို့ ပို့ဆောင်မီးသဂြိုဟ်မည်ဖြစ်ပါကြောင်း။ (နေအိမ်မှကားများ နံနက် ၁၀နာရီတွင် ထွက်ပါမည်။) [ကြွယ်လွန်သူအားရည်စူး၍ ၂၆-၉-၂၀၁၅ (စနေနေ့) နံနက် ၈ နာရီတွင် ရန်ကုန်မြို့ အမှတ်(၂)တပ်မတော် ခုတင်(၅၀၀) ဆံ့စစ်ဆေးရုံ၌ ကွယ်လွန်သွားပါသဖြင့် ယင်းနေ့ညနေ ၃ နာရီတွင် ရေဝေးသုသာန်သို့ ပို့ဆောင်မီးသဂြိုဟ်ပြီးစီးပါကြောင်း ရပ်ဝေးရပ်နီးမှ ဆွေမျိုးမိတ်သင်္ဂဟများ အသိပေးအကြောင်းကြားအပ်ပါသည်။ ကျန်ရစ်သူမိသားစု

ဘုရား၊ ရဟန်း၊ သိမ်၊ ကျောင်း၊ ရေတွင်း၊ ရေကန် ဒါယိကာမကြီး

ဒေါ်ကာတာဒေါ်ခင်သန်းမြင့် (ဗိုလ်မှူး-ငြိမ်း)

ဆေးတပ်ဖွဲ့၊ဆမ-၂၈၀၊BC-၃၃၈၅)

အသက်(၈၇)နှစ်

ရန်ကုန်မြို့၊ ကမ္ဘာအေးစေတီလမ်း၊ ဂမုန်းပွင့်ကွန်ဒို၊ ခုနစ်လွှာ၊ အမှတ်(၇) E&Fနေ (ဒေါက်တာ A.S Nair-ဒေါ်သိန်းမေ)တို့၏သမီး၊ ဒေါက်တာဦးမျိုးမြင့်၊ ဒေါ်ချိုချိုငြိမ်း၊ (ဒေါ်တင်တင်ငြိမ်း)၊ ဦးစိုးမြင့်ငြိမ်း၊ (ဦးသက်မြင့်ငြိမ်း)၊ ဒေါ်ယုဝေငြိမ်း၊ ဒေါ်သက်နွယ်ငြိမ်း၊ ဦးမောင်မောင်ငြိမ်း၊ ဒေါ်မြင့်မြင့်သန်းငြိမ်း၊ ဒေါ်ခင်ခင်ကြီး၊ ဦးစံမင်း၊ (ဦးနိုင်မင်း)၊ (ဦးမိုးမင်း)၊ ဒေါ်တင်မူအောင်(ခ) Julie၊ ဦးနေမျိုးအောင်(ခ)Edwin၊ (ဦးနိုင်အောင်)၊ ဦးအေးအောင်၊ ဒေါ်စန္ဒာအောင်၊ ဦးမင်းအောင်၊ ဒေါ်သဇင်အောင်၊ ဦးမျိုးထွန်း၊ ဒေါ်မလာမြင့်၊ ဦးအောင်ဖေသန်း၊ ဒေါက်တာဦးလင်းဖေသန်း၊ ဦးအုပ်စိုးဖေသန်း၊ ဦးဇင်ပိုင်ဖေသန်းတို့၏အဘေါ် ဒေါက်တာဒေါ်ခင်သန်းမြင့်(ဗိုလ်မှူး-ငြိမ်း)သည် ၁၉-၉-၂၀၁၅ (စနေနေ့) နံနက် ၈ နာရီတွင် ရန်ကုန်မြို့ အမှတ်(၂)တပ်မတော် ခုတင်(၅၀၀) ဆံ့စစ်ဆေးရုံ၌ ကွယ်လွန်သွားပါသဖြင့် ယင်းနေ့ညနေ ၃ နာရီတွင် ရေဝေးသုသာန်သို့ ပို့ဆောင်မီးသဂြိုဟ်ပြီးစီးပါကြောင်း ရပ်ဝေးရပ်နီးမှ ဆွေမျိုးမိတ်သင်္ဂဟများ အသိပေးအကြောင်းကြားအပ်ပါသည်။ [ကြွယ်လွန်သူအားရည်စူး၍ ၂၆-၉-၂၀၁၅ (စနေနေ့) နံနက် ၈ နာရီမှ ၁၀နာရီအထိ အထက်ပါနေအိမ်သို့ ရက်လည်ဆွမ်းကျွေးတရားတော်နာကြွရောက်ပါရန် ဖိတ်ကြားအပ်ပါသည်။] ကျန်ရစ်သူမိသားစု

ဘုရား၊ရဟန်း၊ကျောင်း၊ဒါယိကာမကြီး

ဒေါ်မေမေဟန် (၈၃)နှစ်

**(ဦးဘအေး-ဒေါ်လှဝင်း)တို့၏သမီး၊ (ဦးဘိုးထိုက်-ဒေါ်ပု)တို့၏သမီးချွေးမ၊ ဗိုလ်မှူးမောင်မောင် (လေယာဉ်မှူးကြီး-ငြိမ်း)၏ဇနီး၊ ဒေါ်ခင်ဝင်း၊ ဒေါ်ခင်အေး-ဦးသက်ဝေ၊ ဦးမောင်မောင်အေး-ဒေါ်အေးအေးဇင်၊ ဒေါက်တာမောင်မောင်လတ်-ဒေါက်တာသင်းပါကြည်၊ဦးမောင်မောင်ထွေး(ဒေါ်ခင်မော်လွင်)တို့၏မိခင်၊ မြေး ၁၄ယောက်၊ မြစ်နှစ်ယောက်တို့၏ အဘွား ဒေါ်မေမေဟန်သည် ၂၀-၉-၂၀၁၅ (တနင်္ဂနွေနေ့) နံနက် ၂ နာရီတွင် ခြိုအမှတ် (F/3)၊ ချမ်းသာရွှေပြည် အိမ်ရာ၊ အနော်ရထာလမ်း၊ (၁၀) ရပ်ကွက်၊ အရှေ့ဒဂုံမြို့နေအိမ်၌ ကွယ်လွန်သွားပါသဖြင့် ယင်းနေ့ညနေ ၅ နာရီတွင် ရေဝေးသုသာန်သို့ ပို့ဆောင်မီးသဂြိုဟ်ပြီးစီးပါကြောင်း ရပ်နီးရပ်ဝေးမှ ဆွေမျိုးမိတ်သင်္ဂဟများ အသိပေးအပ်ပါသည်။ [ကြွယ်လွန်သူအားရည်စူး၍ ၂၆-၉-၂၀၁၅ (စနေနေ့) နံနက် ၇ နာရီမှ ၁၀နာရီအထိ အထက်ပါနေအိမ်သို့ ရက်လည်ဆွမ်းကျွေးတရားတော်နာကြွရောက်ပါရန် ဖိတ်ကြားအပ်ပါသည်။] ကျန်ရစ်သူမိသားစု

ဦးစောမောင် (၈၂)နှစ်

အထက(၁)လသာကျောင်းဆရာ(ငြိမ်း)

ဒေါ်ပုံမြို့နယ်၊

တရားသူကြီးအဖွဲ့ဝင်(ငြိမ်း)၊

ဌာနမှူး၊အထည်လိပ်စက်မှု-၁(ငြိမ်း)

ကျောက်မန်းတောင်းမြို့နယ်၊ ဘူတာစံပြရပ်ကွက်နေ (ဦးချစ်ရာ-ဒေါ်ဝေါ်ဝန်တာ)တို့၏သား၊ (ဦးဘစိန်-ဒေါ်သိန်းမြ)တို့၏သမက်၊ ရန်ကုန်မြို့၊ ဒေါပုံမြို့နယ်၊ ဝါဆိုရပ်ကွက်၊ သီရိရတနာလမ်း၊ အမှတ်(၁၀)နေ ဒေါ်ခင်အိ (အမက-၁၁၊ ငြိမ်း)၏ခင်ပွန်း၊ ကိုထွန်းမြင့်အောင်-မနီလာစော၊ ကိုအောင်နိုင်စော-မခင်ယုယုမွန်၊ ကိုစည်သူစော-မမြမြအေး၊ ကိုအောင်မိုးစော-မဝင်းဝင်းစန်းတို့၏ မွေးသဖခင်ကျေးဇူးရှင်၊ မောင်မျိုးသက်အောင်၊ မောင်စွမ်းရည်အောင်၊ မကြည်စင်လင်းလက်၊ မောင် Oxygen စည်သူစောတို့၏အဘိုးသည် ၂၀-၉-၂၀၁၅ (တနင်္ဂနွေနေ့) နံနက် ၀၀း၁၅ နာရီတွင် နေအိမ်၌ကွယ်လွန်သွားပါ၍ ၂၆-၉-၂၀၁၅(စနေနေ့) ညနေ ၅နာရီတွင် ရေဝေးအအေးတိုက်မှ ရေဝေးသုသာန်သို့ ပို့ဆောင်မီးသဂြိုဟ်မည်ဖြစ်ပါသည်။ (နေအိမ်မှကားများ ညနေ ၃း၃၀နာရီတွင် ထွက်ပါမည်။) [ကြွယ်လွန်သူအားရည်စူး၍ ၂၆-၉-၂၀၁၅ (စနေနေ့) နံနက် ၇နာရီမှ ၁၁နာရီထိ ရန်ကုန်မြို့၊ အမှတ်(၁၀)၊ သီရိရတနာလမ်း၊ ဝါဆိုရပ်ကွက် နေအိမ်သို့ ရက်လည်ဆွမ်းကျွေးတရားတော်နာကြွရောက်ပါရန် ဖိတ်ကြားအပ်ပါသည်။] ကျန်ရစ်သူမိသားစု

ဦးအောင်ကြွယ် (၇၆)နှစ်

မြို့နယ်ကုန်သွယ်ရေး-ငြိမ်း

ပဲခူးမြို့၊ လက်ပံတန်းနေ (ဦးမြ-ဒေါ်သက်ရီ)တို့၏သား၊ ပဲခူးမြို့၊ ညောင်ပိုင်း (၁၀)လမ်း၊ အမှတ် (၁၂၃)နေ ဒေါ်ခင်သိန်းမြင့်၏ခင်ပွန်း၊ (ဦးစိုးဝင်းလှိုင်)-ဒေါ်သန်းသန်းနွဲ့တို့၏ မောင်၊ ဦးစံမြင့်-ဒေါ်ကြည်ကြည်ညွှန့်တို့၏သား၊ ဦးအောင်သန်းကြွယ်၊ ဒေါ်ဇာနည်အောင်ကြွယ်၊ ဒေါ်သန်းသန်းတင်၊ ဦးအောင်သက်ကြွယ်၊ ဦးသက်ထွေးလွင်-ဒေါ်မေသက်ကြွယ်တို့၏ဖခင်၊ မြေးငါးယောက်တို့၏အဘိုးသည် ၂၀-၉-၂၀၁၅ (တနင်္ဂနွေနေ့) နံနက် ၁ နာရီတွင် အမှတ် (၄၀/ဂ+ခ)၊ သီရိမင်္ဂလာမြို့ပတ်လမ်း၊ (၅/၇)ရပ်ကွက်၊ ရွှေပြည်သာမြို့နေအိမ်၌ ကွယ်လွန်သွားပါသဖြင့် ၂၂-၉-၂၀၁၅ (အင်္ဂါနေ့) မွန်းလွဲ ၂ နာရီတွင် ကျေချောင်းသုသာန်သို့ ပို့ဆောင်မီးသဂြိုဟ်မည်ဖြစ်ပါသည်။ (နေအိမ်မှကားများ မွန်းလွဲ ၁ နာရီတွင် ထွက်ပါမည်။) ကျန်ရစ်သူမိသားစု

ဝမ်းနည်းကြေကွဲခြင်း

ဒုတိယဗိုလ်မှူးကြီးမောင်ကျော်(ငြိမ်း) (၉၁)နစ်

နေပြည်တော်စည်ပင်သာယာရေးကော်မတီ ဒုတိယမြို့တော်ဝန် ဦးသန်းကျော်ထူး ဇနီး ဒေါ်သက်ထားတင်တို့၏ဖခင်၊ ဒေါ်တင်တင်အေး၏ခင်ပွန်းဖြစ်သူ ဒုတိယဗိုလ်မှူးကြီး မောင်ကျော်(ငြိမ်း)သည် ၁၉-၉-၂၀၁၅ (စနေနေ့) မွန်းလွဲ ၂း၁၀နာရီတွင် ရန်ကုန်မြို့၌ ကွယ်လွန်သွားကြောင်းသိရှိရပါသဖြင့် မိသားစုနှင့် ထပ်တူထပ်မျှ ဝမ်းနည်းကြေကွဲရပါသည်။

အဖွဲ့ဝင်ဦးမြသိန်းနှင့် ဇနီး ဒေါ်ရီရီဝင်း

နိုင်ငံတော်ဖွဲ့စည်းပုံအခြေခံဥပဒေဆိုင်ရာခုံရုံး

ဝမ်းနည်းကြေကွဲခြင်း

အထက(၁) ဒဂုံ XI (A) (83-84 Batch) သူငယ်ချင်းနိုင်နိုင်ကျော်၏ဖခင် ဒုတိယဗိုလ်မှူးကြီးမောင်ကျော်(ငြိမ်း) (စစ်သံမျှား၊ ကြည်း/ရေ/လေ၊ ငြိမ်း) အသက် (၉၁)နှစ်သည် ၁၉-၉-၂၀၁၅ ရက်တွင် ကွယ်လွန်သွားကြောင်းကြားသိရသည့်အတွက် သူငယ်ချင်းမိသားစုနှင့်တကွ ထပ်တူထပ်မျှ ဝမ်းနည်းကြေကွဲရပါသည်။

၁၉၈၄ အထက(၁) ဒဂုံ XI (A)မှ သူငယ်ချင်းများ

အာနိဋ္ဌ

ဘုရား၊ရဟန်း၊ကျောင်း၊ဒါယိကာ မကြီး

ဒေါ်မေမေဟန် (၈၃)နှစ်

(ဦးဘအေး-ဒေါ်လှဝင်း)တို့၏သမီး၊ (ဦးဘိုးထိုက်-ဒေါ်ပု)တို့၏သမီးချွေးမ၊ ဗိုလ်မှူးမောင်မောင် (လေယာဉ်မှူးကြီး-ငြိမ်း)၏ဇနီး၊ ဒေါ်ခင်ဝင်း၊ ဒေါ်ခင်အေး-ဦးသက်ဝေ၊ ဦးမောင်မောင်အေး-ဒေါ်အေးအေးဇင်၊ ဒေါက်တာမောင်မောင်လတ်-ဒေါက်တာသင်းပါကြည်၊ဦးမောင်မောင်ထွေး(ဒေါ်ခင်မော်လွင်)တို့၏မိခင်၊ မြေး ၁၄ယောက်၊ မြစ်နှစ်ယောက်တို့၏ အဘွား ဒေါ်မေမေဟန်သည် ၂၀-၉-၂၀၁၅ (တနင်္ဂနွေနေ့) နံနက် ၂ နာရီတွင် ခြိုအမှတ် (F/3)၊ ချမ်းသာရွှေပြည် အိမ်ရာ၊ အနော်ရထာလမ်း၊ (၁၀) ရပ်ကွက်၊ အရှေ့ဒဂုံမြို့နေအိမ်၌ ကွယ်လွန်သွားပါသဖြင့် ယင်းနေ့ညနေ ၃ နာရီတွင် ရေဝေးသုသာန်သို့ ပို့ဆောင်မီးသဂြိုဟ်ပြီးစီးပါကြောင်း။ [ကြွယ်လွန်သူအားရည်စူး၍ ၂၆-၉-၂၀၁၅(စနေနေ့) ညနေ ၅နာရီတွင် ရေဝေးအအေးတိုက်မှ ရေဝေးသုသာန်သို့ ပို့ဆောင်မီးသဂြိုဟ်မည်ဖြစ်ပါသည်။ (နေအိမ်မှကားများ ညနေ ၃း၃၀နာရီတွင် ထွက်ပါမည်။) [ကြွယ်လွန်သူအားရည်စူး၍ ၂၆-၉-၂၀၁၅ (စနေနေ့) နံနက် ၇နာရီမှ ၁၀နာရီထိ ရန်ကုန်မြို့၊ အမှတ်(၁၀)၊ သီရိရတနာလမ်း၊ ဝါဆိုရပ်ကွက် နေအိမ်သို့ ရက်လည်ဆွမ်းကျွေးတရားတော်နာကြွရောက်ပါရန် ဖိတ်ကြားအပ်ပါသည်။] ကျန်ရစ်သူမိသားစု

ဒေါ်လုံး(ခ)ဒေါ်မိမိနိုင်

အသက်(၆၉)နှစ်

မွန်ပြည်နယ်၊ တောင်စွန်းမြို့နယ်နေ (ဦးဘို့-ဒေါ်ရှယ်မိန်)တို့၏ သမီး၊ (ဦးကျင်ဝက်-ဒေါ်ကျင်တိ)တို့၏ သမီးချွေးမ၊ ဦးသောင်းမင်း (ဦးစီးအရာရှိ-ငြိမ်း)၊ အကျည်ဦးစီးဌာန)၏ဇနီး၊ ဒေါ်ခင်စန္ဒာမင်း (မန်နေဂျာ၊ ကစစ-၂၃၊ ညောင်ခြေထောက်)၊ ဦးရဲမင်းထွန်း(ဦးစီးအရာရှိ၊ မြို့ပြ၊ လမ်းဦးစီးဌာန)၊ မော်ဘီ)-ဒေါ်ချောယမ်ဦးတို့၏မွေးသမီး၊ မြေးနှစ်ယောက်တို့၏အဘွားသည် ၂၀-၉-၂၀၁၅ရက်တွင် ပြည်မြို့၌ ကွယ်လွန်သွားပါသဖြင့် ယင်းနေ့တွင်ပင် မီးသဂြိုဟ်ပြီးဖြစ်ပါသည်။ [ကြွယ်လွန်သူအားရည်စူး၍ ၂၄-၉-၂၀၁၅ရက်တွင် ကစစ(၂၃) အရာရှိ အိမ်ရာ၊ ညောင်ခြေထောက် နေအိမ်သို့ ရက်လည်ဆွမ်းကျွေးတရားတော်နာကြွရောက်ပါရန် ဖိတ်ကြားအပ်ပါသည်။] ကျန်ရစ်သူမိသားစု

ဦးအုံပရာကာစ်(ခ)ဦးစိုးညွန့်

အသက်(၅၆)နှစ်

ဗိုလ်တထောင်မြို့နယ်၊ အမှတ်(၁၄၀)၊ (၄၅)လမ်း၊ ခုနစ်လွှာ(စီ)၊ (၁၀) ရပ်ကွက်နေ (ဦးရာမစရိ-ဒေါ်ထရီဇာ)တို့၏သားကြီး၊ ဦးအုံပရာကာစ်(ခ) ဦးစိုးညွန့်သည် ၁၈-၉-၂၀၁၅ရက်တွင် ဗဟိုရဲစည်ဆေးရုံ၌ ကွယ်လွန်သွားပါသဖြင့် ၁၉-၉-၂၀၁၅ရက်တွင် ရေဝေးဟိန္တူ သုသာန်၌ မီးသဂြိုဟ်ပြီးစီးပါကြောင်း။ [ကြွယ်လွန်သူအားရည်စူး၍ ၂၄-၉-၂၀၁၅ရက် နံနက် ၇နာရီမှ မွန်းတည့် ၁၂နာရီထိ အထက်ပါနေအိမ်သို့ ရက်လည်ဆွမ်းကျွေးတရားတော်နာကြွရောက်ပါရန်ဖိတ်ကြားအပ်ပါသည်။] ကျန်ရစ်သူမိသားစု

ဘုရား၊ ရဟန်း၊ သိမ်၊ ကျောင်း၊ ရေကန်၊ စာကြည့်တိုက် အလှူရှင်

ဦးကောက် (၉၅)နှစ်

(ဦးကောက်-မုန့်မျိုးစုံဖြန့်ချိရေး) ပဲခူးမြို့

(စိန်စတိုး-ဘုရင့်နောင်ပွဲရုံ) ရန်ကုန်မြို့

ရန်ကုန်မြို့၊ ကမ္ဘာအေးဘုရားလမ်း၊ ချမ်းမြေ့ရိပ်သာကျောင်းတိုက် ဆရာတော် ဥဒုဏဝန၏ရဟန်းဒါယကာကြီး၊ ပဲခူးမြို့နေ ဒေါ်သန်းသန်းမြင့် (ဦးကောက်မုန့်တိုက်)၊ ရန်ကုန်မြို့နေ ဦးမျိုးရီ-ဒေါ်ငြေးမြင့်၊ ပဲခူးမြို့နေ ဒေါ်အေးအေး(ပွင့်ရတနာအဆင့်မြင့် မူကြိုကျောင်း၊ ပဲခူး)၊ ဒေါ်ယုယု(စိန်စတိုး၊ ဘုရင့်နောင်ပွဲရုံတန်း)တို့၏မွေးသဖခင်၊ မောင်ဇော်မျိုးထွန်း၊ မချောစုသဇင်တို့၏ဘိုးဘိုးကြီး၊ အမှတ်(K1A)၊ ဝိတောက်လမ်းသွယ်(၂)၊ မြရိပ်မွန်အိမ်ရာ၊ (၄)ရပ်ကွက်၊ လှိုင်မြို့နယ်နေ (ဒေါ်အုန်း)၏ချစ်လင်္ဂဟာသောခင်ပွန်းသည် ၂၁-၉-၂၀၁၅(တနင်္လာနေ့) နံနက် ၉း၀၅နာရီတွင် ရန်ကုန်မြို့၊ SSC ဆေးရုံ အထူးကြည်မတ်ဆောင် ICU၌ ကွယ်လွန်သွားပါသဖြင့် ၂၃-၉-၂၀၁၅(ဗုဒ္ဓဟူးနေ့) မွန်းတည့် ၁၂နာရီတွင် ရေဝေးသုသာန်၌ မီးသဂြိုဟ်မည်ဖြစ်ပါကြောင်း။ (နေအိမ်မှကားများ နံနက်၁၀နာရီတွင် ထွက်ပါမည်။) [ကြွယ်လွန်သူအားရည်စူး၍ ၂၃-၉-၂၀၁၅(တနင်္လာနေ့)တွင် အမှတ်(K1A)၊ ဝိတောက်လမ်းသွယ်(၂)၊ မြရိပ်မွန်အိမ်ရာ၊ (၄)ရပ်ကွက်၊ လှိုင်မြို့နယ် (ဒေါ်အုန်း)၏ချစ်လင်္ဂဟာ ဦးကောက်ကို ရန်ကုန်မြို့ SSC ဆေးရုံ ICU၌ ကွယ်လွန်သွားပါသဖြင့် ၂၃-၉-၂၀၁၅(ဗုဒ္ဓဟူးနေ့) မွန်းတည့် ၁၂နာရီတွင် ရေဝေးသုသာန်၌ မီးသဂြိုဟ်ပြီးဖြစ်ပါကြောင်း။ (နေအိမ်မှကားများ နံနက်၁၀နာရီတွင် ထွက်ပါမည်။) ကျန်ရစ်သူမိသားစု

ဘုရား၊ ရဟန်း၊ သိမ်၊ ကျောင်း၊ လမ်း၊ တံတားဒါယိကာမကြီး

ဒေါ်လှ(ပြင်ဦးလွင်) (၈၉)နှစ်

ပြင်ဦးလွင်မြို့နေ(ဦးသြဘာ)၏ဇနီး၊ မြန်မာနိုင်ငံရဲတပ်ဖွဲ့ဌာနချုပ်မှ ရဲဦးစီးအရာရှိချုပ် ရဲမှူးချုပ် သုရဝိနီ-ဒေါ်ခင်မလေး၊ ရန်ကုန်မြို့နေ ဗိုင်းစိန်ဝင်း-နန်းထွေးမှုံ၊ ပြင်ဦးလွင်နေ ဗိုင်းအောင်ကြည်-နန်းသီတာလွင်၊ မုံရွာမြို့ လစရရ(၆)နေ ဒုအရာခံဗိုလ်ရိုင်းမြတ်သင်း-ဒေါ်မာမာချစ်၊ မနှင်းနှင်းမူတို့၏ချစ် လှစွာသော မွေးသမီခင်၊ မြေးကိုးယောက်တို့၏ချစ်လင်္ဂဟာသောအဘွားသည် ၂၁-၉-၂၀၁၅ (တနင်္လာနေ့) နံနက် ၄း၁၀ နာရီတွင် နေပြည်တော်ဇမ္ဗူသီရိအထူးကုဆေးရုံကြီး၌ ကွယ်လွန်သွားပါသဖြင့် ၂၂-၉-၂၀၁၅ ရက် ညနေ ၃ နာရီတွင် ကွေ့ကြီးသုသာန်သို့ ပို့ဆောင်မီးသဂြိုဟ်ပါမည်။ [နေပြည်တော် ခုတင် (၁၀၀၀) ရေခဲတိုက်မမ္မာရုံ၌ မွန်းလွဲ ၁း၃၀နာရီတွင် သရဏာဂုဏ်တင်ပြီး မွန်းလွဲ ၂ နာရီတွင် ကားများထွက်ပါမည်။)

ကျန်ရစ်သူမိသားစု

ရဟန်း ဒါယိကာမကြီး

ဒေါ်စိန်တင် (၈၅)နှစ်

ရွှေဘိုမြို့ဇာတ်နိပါတ်တော်၊ ပန်းချီဆရာကြီး ဦးဘထန်-ဒေါ်မြသိန်း(ခ) ဒေါ်ရွှေဘုတ်)တို့၏သမီး၊ မော်လမြိုင်မြို့၊ အောက်လမ်းမကြီး၊ စစ်ကဲကုန်းရပ်ကွက်၊ စိုးမိုးစာပုံနိပ်တိုက်၊ အမှတ်(၂၇၉)နေ ဦးဖေသန်း၏ဇနီး၊ ဒုတိယဗိုလ်မှူးကြီး အောင်သန်းလွင်(ငြိမ်း)-ဒေါ်အေးမိစတို့၏အစ်မ၊ ဦးလက်မြင့်အောင်-ဒေါ်ခင်စန်းဝေ (May International School)၊ (ဦးမျိုးဝေ)၊ ဦးကိုကိုနိုင်(Artist)-ဒေါ်ငြေးငင်း၊ ဦးမြင့်နိုင် (စိုးမိုးပုံနှိပ်တိုက်)၊ ဒေါ်မိုးမိုးမြတ်(ကထိက၊ ဓာတုဗေဒ)၊ ဦးအောင်ကိုလတ် (High Tech)-ဒေါ်စိုးစိုးမြတ် (English teacher)တို့၏မိခင်၊ မောင်သက်ကိုကို၊ မယေမာန်ကိုကို၊ မောင်ပြည့်ဖြိုးဝေအောင်(သရုပ်ဆောင်ဟိန်းစစ်)၊ မောင်စောထွန်းနောင်-မယုဇနဝေအောင်၊ မဆုပြည့်ပြင်း၊ မောင်ကောင်းဆုရစ်တို့၏အဘွားသည် ၂၀-၉-၂၀၁၅ (တနင်္လာနေ့) နံနက် ၉း၃၀ နာရီတွင် ရွှေလမင်းဆေးရုံ၌ ကွယ်လွန်သွားပါသဖြင့် ယင်းနေ့ညနေ ၄နာရီတွင် ရေဝေးသုသာန်၌ မီးသဂြိုဟ်ပြီးဖြစ်ပါကြောင်း။ [ကြွယ်လွန်သူအားရည်စူး၍ ၂၄-၉-၂၀၁၅ (ကြာသပတေးနေ့) နံနက် ၇ နာရီမှ ၁၀ နာရီအထိ တိုက်(၂၁)၊ သုံးလွှာ(ယာ) ဗိုလ်သူရလမ်း၊ ဗိုလ်စိန်မှန်နရပ်ကွက်၊ ဗဟန်းမြို့နယ် ဒေါ်ခင်စန်းဝေ ၏ နေအိမ်သို့ ရက်လည်ဆွမ်းကျွေးတရားတော်နာကြွရောက်ပါရန် ဖိတ်ကြားအပ်ပါသည်။]

ကျန်ရစ်သူမိသားစု

ဦးသိန်းလွင်(ခ)တော်ဘူးညို

(လှည်းကူး)

ကုန်သွယ်ရေး(ငြိမ်း)

အသက်(၇၉)နှစ်

ရန်ကုန်မြို့၊ လသာမြို့နယ်၊ (၇) ရပ်ကွက်၊ (၂၄)လမ်း၊ အမှတ်(၄၅)၊ မြေညီထပ်နေ (ဦးအိန်ချောင်-ဒေါ်ရီ)တို့၏သား၊ (ဦးပွင့်ကြည်-ဒေါ်သိန်းကြည်)တို့၏သားသမက်၊ ဒေါ်ညွှန့်ညွှန့်ရီ၏ခင်ပွန်း၊ မအေးမိမိစိုး-ကိုကျော်စွာလှိုင်၊ ကိုနေယု-မသိမ်ဝသူဌာဝင်း၊ ကိုဇော်ယုတို့၏ဖခင်၊ မြေးသုံးယောက်တို့၏ အဘိုးသည် ၂၁-၉-၂၀၁၅ (တနင်္လာနေ့) နံနက် ၇ နာရီတွင် ကွယ်လွန်သွားပါသဖြင့် ၂၃-၉-၂၀၁၅ (ဗုဒ္ဓဟူးနေ့) နေ့လယ် ၁၂နာရီတွင် ရေဝေးသုသာန်သို့ ပို့ဆောင်မီးသဂြိုဟ်ပါမည်။ (နေအိမ်မှကားများ နံနက် ၇ နာရီတွင် ထွက်ပါမည်။) [ကြွယ်လွန်သူအားရည်စူး၍ ၂၆-၉-၂၀၁၅ (စနေနေ့) နံနက် ၆နာရီမှ ၈နာရီတွင် ကွမ်းခြံကုန်းမြို့နေအိမ်၌ ကွယ်လွန်သွားပါသဖြင့် ၂၂-၉-၂၀၁၅(တနင်္လာနေ့)တွင် အမှတ်(K1A)၊ ဝိတောက်လမ်းသွယ်(၂)၊ မြရိပ်မွန်အိမ်ရာ၊ (၄)ရပ်ကွက်၊ လှိုင်မြို့နယ် (ဒေါ်အုန်း)၏ချစ်လင်္ဂဟာ ဦးကိုကို ရန်ကုန်မြို့ SSC ဆေးရုံ ICU၌ ကွယ်လွန်သွားပါသဖြင့် ၂၃-၉-၂၀၁၅(ဗုဒ္ဓဟူးနေ့) မွန်းတည့် ၁၂နာရီတွင် ရေဝေးသုသာန်၌ မီးသဂြိုဟ်ပြီးဖြစ်ပါကြောင်း။ (နေအိမ်မှကားများ နံနက်၁၀နာရီတွင် ထွက်ပါမည်။) ကျန်ရစ်သူမိသားစု

ဘုရား၊ရဟန်း၊သိမ်၊ကျောင်း၊ဒါယိကာမကြီး

ဒေါ်အေးသင် (၉၁)နှစ်

ရန်ကုန်တိုင်းဒေသကြီး၊ ကွမ်းခြံကုန်းမြို့နယ်၊ အမှတ်(၈၃)၊ သုံးပန်လှလမ်း၊ ဈေးပိုင်းရပ်ကွက်နေ (ဦးစံရွှေ-ဒေါ်ဘူး)တို့၏သမီး၊ (ဦးအောင်သာ-ဒေါ်ရွှေအိမ်)တို့၏သမီးချွေးမ၊ (ဆရာကြီး ဦးသာလှိုင်)၏ဇနီး၊ အငြိမ်စားကျောင်းဆရာမ ဒေါ်မြင့်ဝင်း၊ ဦးအောင်မွန်-ဒေါ်အေးသန်း၊ ဦးရွှေဝင်

ဈေးနှုန်းသက်သာပြီး ပြည်သူကို အကောင်းဆုံးဝန်ဆောင်မှုပေးနိုင်သည့် အမျိုးသားဓာတ်အားပေးစနစ် ဖြစ်ရန်လိုအပ်

နေပြည်တော် စက်တင်ဘာ ၂၁

အမျိုးသားလျှပ်စစ်ဓာတ်အားရရှိရေး အမှုဆောင်ကော်မတီအစည်းအဝေးကို ယနေ့ နံနက် ၁၀ နာရီခွဲတွင် လျှပ်စစ်စွမ်းအားဝန်ကြီးဌာန အစည်းအဝေးခန်းမ၌ကျင်းပရာ အမျိုးသားလျှပ်စစ်ဓာတ်အားရရှိရေး အမှုဆောင်ကော်မတီနာယက ဒုတိယသမ္မတ ဦးဉာဏ်ထွန်း တက်ရောက်အမှာစကား ပြောကြားသည်။

အစည်းအဝေးသို့ ပြည်ထောင်စုဝန်ကြီး ဦးခင်မောင်စိုး၊ ဦးအုန်းမြင့်၊ ဦးဇေယျာအောင်၊ ဦးမောင်မြင့်၊ ဦးဝင်းရှိန်၊ ဒေါက်တာကိုကိုဦး၊ ဒုတိယဝန်ကြီးများနှင့် တာဝန်ရှိသူများ တက်ရောက်ကြသည်။

ရှေးဦးစွာ ဒုတိယသမ္မတက အမှာစကားပြောကြားရာတွင် စွမ်းအင်နှင့် လျှပ်စစ်ကဏ္ဍဆိုင်ရာ အမျိုးသားအဆင့် စီမံချက်ကြီးသုံးခုဖြစ်သည့် အာရှဖွံ့ဖြိုးရေးဘဏ်နှင့် ပူးပေါင်းရေးဆွဲသည့် အမျိုးသားစွမ်းအင်စီမံချက်၊ ဂျပန်နိုင်ငံနိုင်ငံတကာ ပူးပေါင်းဆောင်ရွက်ရေးအေဂျင်စီနှင့် ပူးပေါင်းရေးဆွဲသည့် အမျိုးသားလျှပ်စစ်ဓာတ်အားစီမံချက်၊ ကမ္ဘာ့ဘဏ်အုပ်စုနှင့် ပူးပေါင်းရေးဆွဲသည့် အမျိုးသားလျှပ်စစ်ဓာတ်အားရရှိရေးစီမံချက်များကို တာဝန်ခံဝန်ကြီးဌာနများနှင့် ကျွမ်းကျင်ပညာရှင်များက အသေးစိတ်လေ့လာသုံးသပ်ပြီး ရေးဆွဲခဲ့ပါကြောင်း။

မြန်မာနိုင်ငံအတွက် အမျိုးသားလျှပ်စစ်ဓာတ်အားရရှိရေး စီမံချက်ကို ကမ္ဘာ့ကုလသမဂ္ဂ၏

စာမျက်နှာ ၃ ကော်လံ ၃ သို့ ❖

ဒေါ်လာ သန်း ၃၃၀ ကုန်ကျမည့် သီလဝါအထူးစီးပွားရေးဇုန် တိုးချဲ့ရေးစီမံကိန်း ၂၀၁၆ ခုနှစ် နွေရာသီတွင် ပြီးမြောက်မည်

စာမျက်နှာ - ၃

အောက်တိုဘာလကုန်၌ လျှပ်စစ်ရထား စမ်းသပ်ပြေးဆွဲမည်

စာမျက်နှာ - ၅

စက်ရုက်ကန်းလုပ်ငန်းများဖြင့် ဖွံ့ဖြိုးတိုးတက်လာသည့် ဝမ်းတွင်းမြို့က ထီးလှိုင်ကျေးရွာ

စာမျက်နှာ - ၁၁

မြန်မာ-ထိုင်း နှစ်နိုင်ငံချစ်ကြည်ရေး ကားမောင်းပွဲတော်ကျင်းပ

နေပြည်တော် စက်တင်ဘာ ၂၁

ဟိုတယ်နှင့် ခရီးသွားလာရေးလုပ်ငန်းဝန်ကြီးဌာနနှင့် တနင်္သာရီတိုင်းဒေသကြီး အစိုးရတို့ ပူးပေါင်းဆောင်ရွက်မှုဖြင့် မြန်မာ-ထိုင်းနှစ်နိုင်ငံ မောင်နှမမြို့တော်များအကြား ခရီးသွားလုပ်ငန်း ပိုမိုတိုးတက်စေရန်နှင့် ချစ်ကြည်ရင်းနှီးမှုပိုမိုလာစေရန် အတွက် ထိုင်းနိုင်ငံ ပရာကျွတ်ခီရီခန်ခရိုင်ဝန်ဦးဆောင်သော မော်တော်ယာဉ်အစီးရေ ၁၀၂ စီးဖြင့် အဖွဲ့ဝင် ၃၅၀ ပါဝင်သော မောတောင်၊ စင်ခွန်းနယ်စပ်ဖြတ်ကျော် ကားမောင်းပွဲတော်ကို စက်တင်ဘာ ၁၉ ရက်နှင့် ၂၀ ရက်တို့တွင် ကျင်းပခဲ့သည်။

အဆိုပါအဖွဲ့သည် စက်တင်ဘာ ၁၉ ရက် နံနက်ပိုင်းတွင် ထိုင်းနိုင်ငံ ပရာကျွတ်ခီရီခန်ခရိုင် စင်ခွန်းနယ်စပ် ဂိတ်မှ ကားမောင်းပွဲတော် စတင်ဖွင့်လှစ်ရန် မောတောင်ဂိတ်သို့ရောက်ရှိခဲ့သည်။

ဆက်လက်၍ မောတောင်နယ်စပ် ဂိတ်မှ ယာဉ်တန်းများ စတင်ထွက်ခွာလာရာ မွန်းလွဲပိုင်းတွင် တနင်္သာရီမြို့သို့ လည်းကောင်း၊ ညနေပိုင်းတွင် မြိတ်မြို့သို့လည်းကောင်း ရောက်ရှိခဲ့သည်။

စာမျက်နှာ ၅ ကော်လံ ၁ သို့ ❍

အာရှယူ-၁၉ ခြေစစ်ပွဲ မြန်မာနိုင်ငံက အိမ်ရှင်အဖြစ် လက်ခံကျင်းပမည်

သတင်းနှင့်ဓာတ်ပုံ - ရှင်းထက်ဇော်

ရန်ကုန် စက်တင်ဘာ ၂၁

ယခုစက်တင်ဘာလမှာ မြန်မာဘောလုံးလောကအတွက် နိုင်ငံတကာပြိုင်ပွဲများ ဆက်တိုက်ယှဉ်ပြိုင်နေရသည့် ကာလဖြစ်ပြီး မကြာမီ နိုင်ငံတကာပြိုင်ပွဲတစ်ခု ထပ်မံယှဉ်ပြိုင်ရတော့မည်ဖြစ်သည်။ ၂၀၁၆ အာရှယူ-၁၉ ပြိုင်ပွဲဝင်ခွင့်အတွက် ခြေစစ်ပွဲများကို စက်တင်ဘာ ၂၈ ရက်မှစတင်ကာ ကျင်းပမည်ဖြစ်သည်။

အာရှယူ-၁၉ ခြေစစ်ပွဲကို အုပ်စု ၁၀ စုခွဲ၍ ကျင်းပမည်ဖြစ်ပြီး အုပ်စု (G) ပွဲစဉ်များကို မြန်မာနိုင်ငံက အိမ်ရှင်အဖြစ်လက်ခံကျင်းပမည်ဖြစ်သည်။ မြန်မာအသင်းသည် ၂၀၁၄ ပြိုင်ပွဲကို အိမ်ရှင်အဖြစ် လက်ခံကျင်းပခဲ့သော ကြောင့် ခြေစစ်ပွဲယှဉ်ပြိုင်စရာမလိုဘဲ နောက်ဆုံးအဆင့် ပြိုင်ပွဲကို တိုက်ရိုက်ယှဉ်ပြိုင်ခွင့်ရရှိခဲ့သည်။ ၂၀၁၄ အာရှယူ-၁၉ ပြိုင်ပွဲမှာ မြန်မာ့ဘောလုံးသမိုင်း၌ မမေ့နိုင်စရာ ပြိုင်ပွဲဖြစ်ခဲ့ပြီး ၂၀၁၅ ဖေဖေါ်ဝါရီ-၂၀ ကမ္ဘာ့ဖလားဝင်ခွင့်ကို ကွာတားဖိုင်နယ်၌ ယူအေအီးအသင်းကို တစ်ဂိုး-ဂိုးမရှိဖြင့် အနိုင်ယူကာ ရယူနိုင်ခဲ့သည်။ မြန်မာအသင်းကို ကမ္ဘာ့ဖလားဝင်ခွင့်ရရှိအောင် စွမ်းဆောင်ပေးခဲ့သည့် နည်းပြ ဂတ်ဖရိုင်းဒရစ်ကပင် ယခု ယူ-၁၉ အသင်းကို ဆက်လက်ကိုင်တွယ်မည်ဖြစ်သည်။

စာမျက်နှာ ၅ ကော်လံ ၁ သို့ ✪

ရာပြည့်® ကြက်လည်ဆံလက်ဖက်ခြောက် အမှတ်တံဆိပ် အပန်ရည်
ကြက်လည်ဆံလက်ဖက်ခြောက် ခရေခန္ဓားကြမ်းစမ္ပားစမ္ပားကခေလး အရသာကို စံစားရင်း ဆီးချိုခရောဂါ၊ ဆီးပူညောင်းကျခြင်း၊ ဆီးခကျောက်တည်ခြင်း၊ အသည်းရောင်အသားဝါဖြစ်ခြင်း ခေသွေးတိုးခြင်း၊ ဇက်ခကြောတက်ခြင်း၊ ဆီးနည်းခြင်း၊ ကိုယ်လက်ခေလေးလဲ ထိုင်းမှိုင်းခြင်း၊ လန်းဆန်းခွန်အား ပြစ်စေခြင်းတို့အတွက် စိတ်ကျေနပ်မှုရစေပါမည်။ ယင်းခရောဂါများ မပြစ်မွားစေရန် ကြိုတင်၍ ကာကွယ်မှုအပြစ် အမြဲသောက်သုံးနိုင်ပါသည်။ "ကြက်လည်ဆံလက်ဖက်ခြောက်၊ အခန့်ရှိတဲ့အမြဲသောက်ပါက ....
ဆီးချို၊ သွေးတိုးနဲ့ ဆီးရောဂါ ဖုန်အမှု၊ အဝေးရောက်ပေလိမ့်"
ဝင်ရင်း- ရာပြည့်ဆေးဝါးထုတ်လုပ်ခရေ yarpyaenine@gmail.com
ခြံအမှတ် ၃၄ အီ+၂ ကျောက်ကုန်းလမ်း၊ ၁၄ ရပ်တွက်၊ ရန်ကင်းမြို့နယ်၊ရန်ကုန်မြို့၊ ဖုန်း-၀၉ ၂၅၁၃ ၅၃၃၅၊ ၀၉ ၂၅၁၂ ၀၆၃၂၆၊ ၀၉ ၂၅၁၂ ၀၆၃၂၆ ခြင်္သေ့ကျီးရေး - ကိုဝင်းမြင့် + မခေတာ်
ကမ်းနားလမ်းနှင့် ၁၅လမ်းထိပ်၊ရန်ကုန်မြို့၊ ၀၁-၂၂ပြဲ၀၅၂ ထူးဆုခမဏ္ဍာတော်။ ၂၄လမ်း၊ ရန်ကုန်မြို့၊ ၀၁-၂၄၁၀၃၁၊ ခေါ်ညီ့ဆေးဆိုင်၊ သင်္ဃဇိုမြို့၊ ၀၉ ၉၃၄၄၅၅၃၄၂ မတူးမရူး ဈေးဆိုင် မန္တလေးမြို့၊ ၀၂-၃၁၄၄၃၃၊ Super One နှင့် ဝမ္ဘန်းမွန်ကုန်တိုက်များအားလုံး

ကြေးမုံ Mirror
၂၀၁၅ ရွေးကောက်ပွဲ အထူးကဏ္ဍအချပ်ပို
စက်တင်ဘာ ၂၂ ၂၀၁၅
စာမျက်နှာ-၁

မဲဆန္ဒရှင်နှင့် သတင်းမီဒီယာ

မြန်ဂုဏ်ဆောင်

(ယမန်နေ့က အဆက်)

အဆိပ်နှင့်တူမျှသော ဆိုးကျိုးများစွာကို တစ်ချိန်တည်း၊ တစ်ပြိုင်နက်တည်း ကျရောက်နိုင်စွမ်းသော 'အမုန်းစကား'များကို နားထောင်စေခြင်း၊ ပြောဆိုသုံးနှုန်းခြင်းက လူအများစု ပတ်ဝန်းကျင်တစ်ခုကို ယုံကြည်မှုပျက်ပြားစေသည်။ ပဋိပက္ခများက အသိုင်းအဝိုင်းတစ်ခုလုံးကို ပဲ့တင်ထပ်သွားစေသည်။

လက်ထဲတွင်ကိုင်ထားသော စမတ်ဖုန်းတစ်လုံးက အဆိပ်လူသားတစ်ဦး၏ ပြောဆိုလိုက်သော အမုန်းစကားများကို အချိန်တိုကာလအတွင်း တစ်ကမ္ဘာလုံးသို့ လှိုင်းဂယက်ထသွားစေသည်။ အွန်လိုင်းမျက်နှာစာပေါ်မှ လူသားတို့၏အမုန်းစကား၊ အမုန်းတရားများကို နိစ္စဓုဝ မြင်ကြရသည်။ ကြားသိရသည်။ အမုန်းတရားများ ရစ်သိုင်းလွှမ်းခြုံထားသော အမုန်းစကားများ အမြန်ဆုံး ပျံ့နှံ့မှုဖြင့် ပျံ့နှံ့သွားသည်။ ဆဝွားသာမက ရာထောင်မကသော ထပ်ဆင့်ထပ်ဆင့်စကားများမှာ ကမ္ဘာကြီးကို ကိုင်လှုပ်သွားစေသည်။

ရွေးကောက်ပွဲတွင် ဖြစ်ရိုးဖြစ်စဉ်အရ မရိုးသားမှု၊ ရှုပ်ထွေးမှု၊ မသမာမှုများက သမားရိုးကျသဖွယ် ကြုံတွေ့ရင်ဆိုင်ရတတ်သည်။ ဒီမိုကရေစီစနစ်သို့ ဦးတည်သွားရာတွင် လမ်းကြောင်းတစ်လျှောက် ကြုံတွေ့ရတတ်သော ပြဿနာတစ်ခုပင်ဖြစ်သည်။

ရွေးကောက်ပွဲမတိုင်မီ ကာလတိုတစ်ခုအတွင်း အမုန်းစကား(Hate Speech)များကို အသုံးပြုမှုများ ဟိုမှသည်မှ ထွက်ပေါ်တတ်သည်။ ပုဂ္ဂိုလ်ရေးထိခိုက်မှု၊ ပုဂ္ဂိုလ်ရေးစော်ကားမှု(Personal Attack)တို့ ဖြစ်ပေါ်တတ်သည်။

အချင်းချင်း အွန်လိုင်းပေါ်မှာ အမုန်းစကားများ ထပ်ခါ ထပ်ခါဆိုတတ်သည်။ ဆက်သွယ်ရေးမီဒီယာ လိုင်းကလည်း ထက်မြက်သွက်လက်လာသည်နှင့်အတူ လေအဟုန်တွင် လေဟုန်စီးလာသည်။ ကမ္ဘာကြီးထဲက အမုန်းစကားများက မနေ့တစ်နေ့ကမှ ဖွံ့ဖြိုးတိုးတက်လာသော အမိနိုင်ငံအပေါ် အရိပ်မည်းကြီးသဖွယ် အုပ်မိုးလာသည်ဟု ဆိုရမည်။ အသုံးချခံလက်နက် ပစ္စည်းအဖြစ် ရပ်တည်နေရာယူလာသည်။

ပုဂ္ဂိုလ်ရေးမုန်းတီးမှု ရန်ငြိုးရန်စကို အွန်လိုင်းပေါ်တွင် ခြေကုပ်ယူ၍ တစ်ဦးနှင့် တစ်ဦး၊ တစ်ဖွဲ့နှင့် တစ်ဖွဲ့ မကောင်းမြင်ဝါဒလက်ကိုင်ပြု၍ ဖောဖောသီသီ အချိန်ကုန်ခံ၍ ရေးသားဖော်ပြတတ်သည်။

ရှေးခေတ်ဟောင်းက ပျားရည်တစ်စက်ကြောင့် ပြည်ပျက်ခဲ့ဖူးသည်။ ယခု အွန်လိုင်းပေါ်မှ ကလစ်(Click) တစ်ချက်ကြောင့် ပြည်ပျက်ရုံသာမက ကမ္ဘာကြီးပါ ပျက်သုဉ်းသွားနိုင်သည်။

ခေတ်များ ခေတ်များကား ပြောင်းလဲခဲ့ပြီး ရွာကြီးတစ်ရွာဖြစ်လာသောအခါ ကမ္ဘာကြီးပေါ်ရှိ အပြစ်မဲ့လူသားများအား အွန်လိုင်းဖေ့စ်ဘုတ်(Facebook)ပေါ်က အမုန်းစကားအနတ္တဖြင့် နိစ္စဓုဝ နားကို အဆိပ်ခတ်ခံနေရ ဆဲဖြစ်သည်။ အာကာသတွင် အသံမထွက်သော တိုက်ပွဲခေါ်သံများရှိနေသည်။

တရုတ်နိုင်ငံတွင် ဩဂုတ်လအတွင်းကဖြစ်ပွားခဲ့သော စတော့စျေးကွက်ပြိုကျမှုနှင့် တီယန်ကျင်း ဓာတုပစ္စည်းသိုလှောင်ရုံပေါက်ကွဲမှုအဖြစ်အပျက်များနှင့်ဆက်နွယ်၍ အွန်လိုင်းပေါ်တွင် ကောလာဟလများ ထုတ်လွှင့်ခဲ့မှုစွဲချက်ဖြင့် မီဒီယာဂျာနယ်လစ်တစ်ဦးနှင့် စတော့စျေးကွက် အရာရှိအပါအဝင် လူ ၁၉၇ ဦးကို အပြစ်ပေးခဲ့သည်ဟု တရုတ်အစိုးရပိုင် ဆင်ဟွာသတင်းဌာနက စက်တင်ဘာ ၁ ရက်က ညွှန်းဆိုခဲ့သည်။

ယနေ့မြန်မာ့မီဒီယာ၊ ဂျာနယ်လစ်နှင့် အွန်လိုင်းချစ်သူများ သတိချပ်သင့်ပါသည်။

ရွေးကောက်ပွဲနီးချိန် လပိုင်းအလိုတွင် ရွေးကောက်ပွဲကိုသာ အာရုံစိုက်ရမည့်အချိန်ကို ကောလာဟလသတင်း၊ စိုးရိမ်ထိတ်လန့်ဖွယ်သတင်း၊ ကုန်စျေးနှုန်း၊ စီးပွားရေးကမောက်ကမသတင်း၊ ဘဏ်ငွေကြေးကိစ္စသတင်းများကို ထုတ်လွှင့်တတ်သည်။ ရွေးကောက်ပွဲတွင် မဲပေးခွင့်ရှိသည့် မဲဆန္ဒရှင်ပြည်သူများကို စိတ်အနှောင့်အယှက် ဖြစ်စေသည်။ မဲပေးမှဦးတည်ချက်ပစ်မှတ်ကို လမ်းလွဲစေသည်။ အားပြိုင်လွန်ဆွဲမှုကြားဝယ် မဲဆန္ဒရှင်ပြည်သူများ လျင်သောမျက်စိဖြင့် ကြည့်ရှုသုံးသပ်ဖို့လိုသည်။ မွေးရာပါအခွင့်အရေး၊ အသည်းကြားမှမဲတစ်ပြားကို ငါးနှစ်တစ်ကြိမ် ထည့်ပိုင်ခွင့်အရ ရွေးချယ်ပေးဖို့သာလိုပါသည်။

နှစ်ပေါင်း (၅၀)ကျော် ရာစုထက်ဝက်ကြာ စနစ်ဟောင်းအင्ဃေ့အသက်များကို မည်မျှကုန်စင်အောင်၊ ပဝေါက်အောင် ဖယ်ရှားနိုင်ပြီဆိုသည့် အဓိကအချက်ကို ဆန်းစစ်၍ ပြည်သူလူထု တိုင်းရင်းသားသွေးချင်းများက ယုံကြည်ကိုးစားကြမည်။ အားကိုးမည်။ ထို့ကြောင့် ဒုတိယ ငါးနှစ်သက်တမ်းကာလအတွက် ပြည်သူလူထု၊ တိုင်းရင်းသားသွေးချင်းများက ကိုးစားမှုခံရခြင်း၊ မခံရခြင်းကို အဆုံးအဖြတ်ပေးရန် င့်လင့်နေကြပါသည်။ အချိန်ပိုင်းအတွင်း သန့်ရှင်းမျှတမှန်ကန်သောရွေးကောက်ပွဲကိုသာ ပြည်သူက မျှော်လင့်နေကြသည်။

ယနေ့မဲဆန္ဒရှင်ပြည်သူတို့ကြား အတွေးကွန်ရက်က နှောင်ဖွဲ့နေပြီဖြစ်သည်။ ပြည်သူတိုင်းက ပုဂ္ဂိုလ်စွဲ၊ ဝါဒစွဲ၊ ပါတီစွဲမထားဘဲ နိုင်ငံတော်မျက်နှာကိုကြည့်၍ ရွက်ဆောင်သင့်သည်။

နိုင်ငံရေးအရွှေ့အပြောင်းတစ်ခုတွင် တိုင်းရင်းသားပြည်သူများကြားဝယ် လုပ်ကြံ-လန်ကြုပ်သမား၊ အဖျက်သမားရန်ကို ဂရုထားဖို့လိုသည်။ လေသေနတ်ကျည်ဆန်၊ ပါးစပ်သေနတ်တို့က သန်းပေါင်းများစွာသော လူများကို အသက်ရှင်လျက်သေစေနိုင်သည်။

မည်သူက မည်သို့ပင်ဆိုစေကာမူ ကိုယ်ပိုင်အသိ၊ ကိုယ်ပိုင်အတွေး၊ ကိုယ်ပိုင်ဉာဏ်ဖြင့် ချင့်တွေး၊ ချင့်ယှဉ်ကြဖို့လိုအပ်သောအချိန်ကာလဖြစ်သည်။ ဤနေရာတွင် မြန်မာစာပေမှ ကျည်းကန်ရှင်ကြီး၏ မေတ္တာစာကို ငယ်စဉ် ရွာဦးကျောင်းဆရာတော် သင်ကြားခဲ့မှုကို ပြေး၍အမှတ်ရမိသည်။

'ပလုတ်တုတ်သံကြားတိုင်းလည်း ဆွမ်းလှူ ခွေးအူသံကြားတိုင်းလည်း တော်သလင်း၊ ဝင်းခင်းသည်မြင်တိုင်းလည်း ထွက်တော်မူလတ်မည်'မဟုတ်ဟူသော။

မြန်မာနိုင်ငံတွင် ရွေးကောက်ပွဲမဲဆွယ်ကာလတွင် ဖေ့စ်ဘုတ် (Facebook) ပို့စ်(Post)များ အလွဲသုံးမှုကို ဂရုပြုသင့်သည်။ ၂၀၁၄ ခုနှစ်ထက် ၂၀၁၅ ခုနှစ်တွင် ဖေ့စ်ဘုတ် (Facebook) သုံးစွဲသူများက ၅၅ ရာခိုင်နှုန်းကျော် တိုးပွားလာရာ ပျားရည်ဆမ်းထားသော အမုန်းစကားများကို သတိပြုဖို့လိုပါသည်။

မဲဆန္ဒရှင်ပြည်သူတို့ကြား မီဒီယာသမားတို့က သုမေဓာရှင်ရသေ့ထုံး နှလုံးမူ၍ ပေါင်းကူးဆက်နွယ်ပေးဖို့သာလိုအပ်ပါကြောင်း။ ။

မဲဆန္ဒရှင်တစ်ဦး သိမှတ်ဖွယ်

မဲပေးပုံအဆင့်ဆင့်

၁။ မဲရုံသို့သွားရောက်ရာတွင် နိုင်ငံသားစိစစ်ရေးကတ်ပြားကို ယူဆောင်သွားပါ။
၂။ ထိုသက်သေခံလက်မှတ်ကို မဲစာရင်းစစ်ဆေးသူထံ ပြသပြီး မဲစာရင်းစာရွက်ပေါ်ရှိ မိမိအမည်စာရင်းတွင် လက်မှတ်ထိုးပါ။
၃။ မဲလက်မှတ်ထုတ်ပေးသူထံမှ ဆန္ဒမဲလက်မှတ်ကို ထုတ်ယူပါ။
၄။ မဲလက်မှတ်ထုတ်ပြီးလျှင် လျှို့ဝှက်မဲပေးခန်း(သို့) လျှို့ဝှက်ဆန္ဒပြုရန်နေရာသို့သွားရောက်ပြီး ကြိုက်နှစ်သက်ရာ ကိုယ်စားလှယ်လောင်း၏အမည်နှင့် တံဆိပ်ဘေးရှိ ဆန္ဒပြုရန် လေးထောင့်ကွက်နေရာတွင် အမှန်အမှတ်အသား ပါရှိသည့် တံဆိပ်တုံးရိုက်နှိပ်၍ ဆန္ဒပြုပါ။
၅။ ဆန္ဒပြုပြီးပါက မဲလက်မှတ်ကိုခေါက်၍ မဲပုံးရှိရာသို့ ယူဆောင်သွားပါ။
၆။ ဆန္ဒပြုထားသော မဲလက်မှတ်အခေါက်ကို သက်ဆိုင်ရာလွှတ်တော်မဲပုံးသို့ ကိုယ်တိုင်သွားရောက်၍ ထည့်ပါ။

မှတ်ချက်။ ။ အထက်ဖော်ပြပါအဆင့်များအတိုင်း လွှတ်တော်သုံးရပ်အတွက် ဆန္ဒမဲ သုံးကြိမ်ထုတ်၊ သုံးကြိမ် ဆန္ဒပြု၊ သုံးကြိမ် မဲထည့်ရမည်ဖြစ်သည်။ တိုင်းရင်းသားလွှတ်တော်အမတ်များအတွက် သက်ဆိုင်ရာ တိုင်းရင်းသားလူမျိုးများမှ မဲတစ်မဲ ထပ်မံပေးရမည်။

မဲဆန္ဒရှင်

မဲဆန္ဒရှင်ဆိုသည်မှာ လွှတ်တော်ရွေးကောက်ပွဲတစ်ရပ်ရပ်တွင် ဆန္ဒမဲပေးပိုင်ခွင့်ရှိသူတစ်ဦးကိုခေါ်ပါသည်။

ဆန္ဒမဲပေးပိုင်ခွင့်ရှိသူ

(က) ရွေးကောက်ပွဲ စတင်ကျင်းပသည့်နေ့တွင် အသက် ၁၈ နှစ်ပြည့်ပြီးသူ၊
(ခ) နိုင်ငံသား၊ ဧည့်နိုင်ငံသား၊ နိုင်ငံသားပြုခွင့်ရသူ၊
(ဂ) သက်ဆိုင်ရာမဲဆန္ဒနယ်၏ မဲစာရင်းတွင် ပါဝင်သူ၊

ဆန္ဒမဲပေးပိုင်ခွင့်မရှိသူ

(က) သာသနာ့ဝန်ထမ်း၊
(ခ) ထောင်ဒဏ်ကျခံနေရသူ၊
(ဂ) စိတ်ပေါ်သွပ်နေသည်ဟု သက်ဆိုင်ရာဥပဒေကပြဋ္ဌာန်းထားသည့်အတိုင်း သတ်မှတ်ခြင်းခံရသူ၊
(ဃ) လူမွဲအဖြစ် ဆုံးဖြတ်ကြေညာခံထားရခြင်းမှ လွတ်မြောက်ခွင့်မရသေးသူ၊
(c) ရွေးကောက်တင်မြှောက်ခြင်းဆိုင်ရာဥပဒေအရ တားမြစ်ခြင်းခံရသူ၊
(စ) နိုင်ငံခြားသား သို့မဟုတ် နိုင်ငံခြားသားအဖြစ် ခံယူထားသူ၊

မြန်မာနိုင်ငံစာနယ်ဇင်းကောင်စီ(ယာယီ)၏ ရွေးကောက်ပွဲဆိုင်ရာလမ်းညွှန်စာအုပ်မှ ထုတ်နုတ်ဖော်ပြခြင်း ဖြစ်ပါသည်။

ရွေးကောက်ပွဲကျင်းပရန် ၄၅ ရက်သာ လိုတော့သည်။

၂၀၁၅ ရွေးကောက်ပွဲ အထူးကဏ္ဍအချပ်ပို
စက်တင်ဘာ ၂၂ ၂၀၁၅
စာမျက်နှာ-၂
ကြေးမုံ Mirror

အမျိုးသားဒီမိုကရေစီအဖွဲ့ချုပ်ပါတီက ၎င်းတို့၏ မူဝါဒ၊ သဘောထား၊ လုပ်ငန်းစဉ် စသည်တို့ကို ဟောပြောတင်ပြ

အမျိုးသားဒီမိုကရေစီအဖွဲ့ချုပ်ပါတီဥက္ကဋ္ဌ ဒေါ်အောင်ဆန်းစုကြည်က ၎င်းတို့ပါတီ၏ မူဝါဒ၊ သဘောထား၊ လုပ်ငန်းစဉ်စသည်တို့ကို စက်တင်ဘာ ၂၁ ရက် ညပိုင်းတွင် ရေဒီယိုနှင့်ရုပ်မြင်သံကြားအစီအစဉ်များမှ ဟောပြောတင်ပြခဲ့ပါသည်။

အဆိုပါဟောပြောတင်ပြချက်အပြည့်အစုံမှာ အောက်ပါအတိုင်းဖြစ်ပါသည်။

ပထမဦးစွာ တိုင်းသူပြည်သားအားလုံး ကျန်းမာရွှင်လန်းကြပါစေလို့ ဆုတောင်းလိုက်ပါတယ်။

နိုဝင်ဘာလ(၈)ရက်နေ့မှာကျရောက်မယ့် ရွေးကောက်ပွဲမှာ အမျိုးသားဒီမိုကရေစီအဖွဲ့ချုပ်က နိုင်ငံတစ်ဝန်း ဝင်ရောက်ယှဉ်ပြိုင်မှာဖြစ်ပါတယ်။ ရွေးကောက်ပွဲမှာဝင်ရောက်ယှဉ်ပြိုင်တယ်ဆိုတာ ပြည်သူလူထုရဲ့ ထောက်ခံမဲတွေကို တောင်းခံတာပဲဖြစ်တာကြောင့် ပြည်သူကို ကျွန်မတို့အဖွဲ့ချုပ်ရဲ့ မူဝါဒသဘောတရားများ၊ နိုင်ငံ့အတွက် မျှော်မှန်းချက်များနဲ့ သမိုင်းဖြစ်စဉ် အချို့ကို တင်ပြချင်ပါတယ်။

ဒီမိုကရေစီစနစ်တည်ထောင်ရာမှာ ပြည်သူလူထုရဲ့ကဏ္ဍဟာ အဓိကပါပဲ။ ပြည်သူလူထုရဲ့ ဆန္ဒ၊ သြဇာ၊ အာဏာအပေါ် အခြေခံတဲ့စနစ်ဖြစ်တာကြောင့် ပြည်သူတွေ တက်တက်ကြွကြွ ပါဝင်ကြမှ အောင်မြင်နိုင်မှာပါ။ ပြည်သူတွေရဲ့ ပါဝင်ပတ်သက်မှုလိုအပ်သလို ပြည်သူတွေရဲ့ ဆုံးဖြတ်ချက်ဟာ အင်မတန်အရေးကြီးပါတယ်။ အမျိုးသားဒီမိုကရေစီအဖွဲ့ချုပ်ဟာ ပွင့်လင်းထင်ရှားတဲ့၊ လွတ်လပ်ပြီးတရားမျှတတဲ့ ရွေးကောက်ပွဲမှတစ်ဆင့် ဖော်ထုတ်လိုက်တဲ့ ပြည်သူ့ဆန္ဒကိုလေးစားလိုက်နာပါ့မယ်ဆိုတာကို အာမခံပါတယ်။

အမျိုးသားဒီမိုကရေစီအဖွဲ့ချုပ်ကို (၁၉၈၈)ခုနှစ်မှာ လူအခွင့်အရေးများကို ကာကွယ်ထိန်းသိမ်းမယ့် စစ်မှန်တဲ့ဒီမိုကရေစီဖက်ဒရယ်ပြည်ထောင်စုတည်ဆောက်ဖို့ ရည်မှန်းချက်နဲ့ ထူထောင်ခဲ့တာဖြစ်ပါတယ်။ ကျွန်မတို့ရဲ့ ပန်းတိုင်ရောက်အောင်ကြိုးပမ်းရာမှာ အကြမ်းမဖက်ရေး၊ အမျိုးသားရင်ကြားစေ့ရေး၊ သဟဇာတဖြစ်ရေး၊ အာယာတကင်းစင်ရေး စတဲ့ သဘောတရားများကို ခိုင်ခိုင်မာမာစွဲကိုင်ခဲ့ပါတယ်။ (၂၇)နှစ်အတွင်း အခက်အခဲပေါင်းစုံကို အဖွဲ့ချုပ်နဲ့ အဖွဲ့ချုပ်ဝင်များ ပြင်းပြင်းထန်ထန်ခံခဲ့ရပေမယ့် ဒီမူဝါဒသဘောတရားတွေကို လုံးဝလက်မလွှတ်ခဲ့ပါဘူး။ အခုလည်း ကျွန်မတို့နိုင်ငံ တည်ငြိမ်အေးချမ်းစွာ ပြောင်းလဲနိုင်ရေးအတွက် ဒီမူဝါဒသဘောတရားတွေအရ ဆက်လက်ဆောင်ရွက်သွားမှာဖြစ်ပါတယ်။ တိုင်းပြည်မထိ၊ ပြည်သူမနာတဲ့ နည်းလမ်းတွေနဲ့သာ ဒီမိုကရေစီဖက်ဒရယ်ပြည်ထောင်စုကြီးကို ပြည်ထောင်စုသားအားလုံးနဲ့အတူ ပူးပေါင်းလက်တွဲ အကောင်အထည်ဖော်လိုတဲ့ဆန္ဒနဲ့အညီ အမျိုးသားဒီမိုကရေစီအဖွဲ့ချုပ်ဟာ (၁၉၉၀) ခုနှစ် ရွေးကောက်ပွဲမှာဝင်ရောက်ယှဉ်ပြိုင်ခဲ့ပါတယ်။ လူထုရဲ့ တစ်ခဏက်ထောက်ခံမှုကိုရရှိခဲ့ပေမယ့် တိုင်းပြည်တာဝန်ကို ထမ်းဆောင်ခွင့်မရခဲ့ဘူးဆိုတာ အများသိပြီးဖြစ်ပါတယ်။ ဒါပေမယ့်လည်း (၁၉၉၀)ခုနှစ် ရွေးကောက်ပွဲဟာ မြန်မာနိုင်ငံသူ နိုင်ငံသားများရဲ့ ပြင်းပြတဲ့ ဒီမိုကရေစီရရှိရေးဆန္ဒကို ဖော်ထုတ်လိုက်တာကြောင့် ကျွန်မတို့ နိုင်ငံ ဒီမိုကရေစီအရေးနဲ့အတူ အဖွဲ့ချုပ်ပါ ဆက်လက်ရှင်သန်လှုပ်ရှားနိုင်ခဲ့ပါတယ်။ မဲဆန္ဒရှင်ပြည်သူတွေရဲ့ကျေးဇူးကို မမေ့မလျော့ တန်ဖိုးထားလျက်ပါ။

(၂၀၁၂) ခုနှစ် ကြားဖြတ်ရွေးကောက်ပွဲမှာ ဝင်ရောက်ယှဉ်ပြိုင်ခဲ့တာကလည်း အမျိုးသားဒီမိုကရေစီအဖွဲ့ချုပ်ရဲ့ နိုင်ငံအတွက် မျှော်မှန်းချက်တွေကို တတ်အားသရွေ့ အေးချမ်းစွာ ဥပဒေဘောင်အတွင်းက ဖော်ဆောင်ဖို့ရာ ကြိုးပမ်းချက်ဖြစ်ပါတယ်။ တရားဥပဒေစိုးမိုးရေး၊ ပြည်တွင်းငြိမ်းချမ်းရေး၊ ဖွံ့စည်းပုံအခြေခံဥပဒေ ပြုပြင်ပြောင်းလဲရေးတို့ကို အဖွဲ့ချုပ်ရဲ့ ဦးတည်ချက်တွေအဖြစ် သတ်မှတ်ခဲ့ပါတယ်။ ပြည်သူရဲ့ ယုံကြည်ထောက်ခံမှု ကျေးဇူးကြောင့် ဝင်ရောက်ယှဉ်ပြိုင်ခဲ့တဲ့ မဲဆန္ဒနယ် ၄၄ နေရာအနက် ၄၃ နေရာမှာ အနိုင်ရရှိခဲ့ပါတယ်။ ကိုယ်စားလှယ် ၆၀၀ ကျော်ပါဝင်တဲ့ ပြည်ထောင်စုလွှတ်တော်မှာ ၄၀ ကျော်မျှသော ကိုယ်စားလှယ်များရဲ့ စွမ်းဆောင်အားဟာ အကန့်အသတ်နဲ့သာရှိနိုင်မယ်ဆိုတာ ပြည်သူတွေနားလည်နိုင်လိမ့်မယ်လို့ ယူဆပါတယ်။ ဒီမိုကရေစီအကျိုး၊ ပြည်ထောင်စုအကျိုးအတွက် လွတ်တော်အတွင်းသာမက လွတ်တော်ပြင်ပမှာပါ အဖွဲ့ချုပ်က ကြိုးပမ်းခဲ့မှုများကြောင့် ပြည်သူ့ပြည်သားများ ဖွံ့စည်းပုံအခြေခံဥပဒေ ပြုပြင်ပြောင်းလဲဖို့ ဘာကြောင့် လိုအပ်တယ်ဆိုတာကို ပိုမိုကျယ်ကျယ်ပြန့်ပြန့် နားလည်ခဲ့ကြတယ်လို့ ယုံကြည်ပါတယ်။ ဒါပေမယ့် (၂၀၁၂) ကြားဖြတ်ရွေးကောက်ပွဲရဲ့ ဦးတည်ချက်တွေကို ထိထိရောက်ရောက် အကောင်အထည်ဖော်ဖို့ကတော့ အစိုးရတာဝန်တွေ ထမ်းဆောင်ပိုင်ခွင့် လိုအပ်ပါတယ်။ ဒီတာဝန်ကို ပြည်သူလူထုက အပ်နှင်းပေးစေလိုတာကြောင့် ယခု(၂၀၁၅)ခုနှစ် နိုဝင်ဘာလ (၈)ရက်နေ့ ရွေးကောက်ပွဲမှာ အမျိုးသားဒီမိုကရေစီအဖွဲ့ချုပ်က ပါဝင်ယှဉ်ပြိုင်မှာပါ။

တရားဥပဒေစိုးမိုးရေးနဲ့ တည်ငြိမ်အေးချမ်းရေးဟာ ဆက်နွယ်နေပါတယ်။ ဥပဒေများဟာ တရားပြီး အများပြည်သူတွေရဲ့ဘဝ လုံခြုံရေးအတွက်ဖြစ်ရပါမယ်။ ဒါကြောင့် ဖျက်တန်ရာဖျက်၊ ပြင်တန်ရာပြင်၊ အသစ်ပြဋ္ဌာန်းတန်ရာ အသစ်ပြဋ္ဌာန်းဖို့လိုပါတယ်။ တရားဥပဒေများထိရောက်မှု ရှိစေရေးအတွက် လုပ်ဆောင်ပိုင်ခွင့် အာဏာကတော့ အုပ်ချုပ်ရေးဆိုင်ရာနဲ့ တရားစီရင်ရေးဆိုင်ရာတို့မှာသာရှိတာ ဖြစ်ပါတယ်။ တရားဥပဒေစိုးမိုးရေး ထိရောက်စွာ အကောင်အထည်ဖော်နိုင်တာက အစိုးရသာဖြစ်ပါတယ်။ ဒါကြောင့် အစိုးရဖွဲ့နိုင်ရေးဟာ တရားဥပဒေစိုးမိုးရေးဦးတည်ချက် အောင်မြင်ဖို့အတွက် အဓိကကျပါတယ်။

(၂၀၁၂)ကြားဖြတ်ရွေးကောက်ပွဲ အကြိုကာလမှာ အမျိုးသားဒီမိုကရေစီအဖွဲ့ချုပ်ရဲ့ ပြည်တွင်းငြိမ်းချမ်းရေးဦးတည်ချက်ကို တင်ပြခဲ့ပါတယ်။ ပြည်တွင်းစစ်ရပ်စဲသွားဖို့အတွက် အဆင့်သုံးဆင့်နဲ့ ဆောင်ရွက်သွားရန်လိုကြောင်း၊ ပထမအဆင့်မှာ တစ်နိုင်ငံလုံး အတိုင်းအတာနဲ့ အပစ်အခတ်ရပ်စဲရေး၊ ဒုတိယအဆင့်မှာ နိုင်ငံရေးဆွေးနွေးပွဲတွေကျင်းပပြီး ညှိနှိုင်းအဖြေရှာရေး၊ တတိယအဆင့်မှာတော့ ပင်လုံရဲ့အခြေခံမူဖြစ်တဲ့ တိုင်းရင်းသား တန်းတူညီမျှမှု၊ ကိုယ်ပိုင်အုပ်ချုပ်ခွင့် စသည်များကို ဖွဲ့စည်းပုံအခြေခံဥပဒေက အာမခံရေးပဲဖြစ်ပါတယ်။ အခုအချိန်မှာ တစ်နိုင်ငံလုံး အပစ်အခတ်ရပ်စဲရေး ဖြစ်မြောက်စေရန်အတွက် သဘောတူညီချက်စာချုပ်ကို သက်ဆိုင်ရာအဖွဲ့အစည်းများ မကြာမီကာလအတွင်း လက်မှတ်ရေးထိုးနိုင်မယ့် အလားအလာရှိနေတာကြောင့် ပြည်သူ့ပြည်သားတွေ ဝမ်းသာစွာစောင့်မျှော်နေကြပါတယ်။ ဒီအပစ်အခတ်ရပ်စဲရေးစာချုပ်ဟာ အပြန်အလှန်နားလည်မှု၊ အပြန်အလှန်လေးစားယုံကြည်မှုတို့ပေါ်မှာ အခြေခံတဲ့ တည်တံ့ခိုင်မြဲမယ့် သဘောတူညီချက်ဖြစ်ဖို့ရာက အဓိကဖြစ်ပါတယ်။

အပစ်အခတ်ရပ်စဲရေးစာချုပ် အောင်မြင်စွာသဘောတူလက်မှတ်ရေးထိုးပြီးတဲ့အခါမှာ ဒီမိုကရေစီဖက်ဒရယ်ပြည်ထောင်စု ပေါ်ထွန်းစေဖို့ မဖြစ်မနေလိုအပ်နေတဲ့ ထာဝရငြိမ်းချမ်းရေးရဲ့ အခြေခံအုတ်မြစ်ချခြင်းဖြစ်တဲ့ ဒုတိယအဆင့်နဲ့ တတိယအဆင့်တို့ကို အကောင်အထည်ဖော်ရပါမယ်။ တကယ်တော့ ဒီအဆင့်နှစ်ဆင့်ကို တစ်ပြိုင်တည်းလုပ်သွားဖို့လိုပါတယ်။ ဒုတိယအဆင့်ဖြစ်တဲ့ ငြိမ်းချမ်းရေးဆွေးနွေးပွဲကို တာဝန်ယူဆောင်ရွက်ရမှာကတော့ နိုဝင်ဘာလ အထွေထွေရွေးကောက်ပွဲမှ ထွက်ပေါ်လာမယ့် အစိုးရပဲဖြစ်ပါတယ်။ ပြည်သူကလိုလားထောက်ခံခဲ့ရင် ဒီတာဝန်ကို အမျိုးသားဒီမိုကရေစီအဖွဲ့ချုပ်ဟာ ထမ်းဆောင်ဖို့ အသင့်ဖြစ်ပါတယ်။

ဒီမိုကရေစီဖက်ဒရယ်ပြည်ထောင်စုထူထောင်ရေး ရည်မှန်းချက်ကို လွန်ခဲ့တဲ့ ၂၇ နှစ်အတွင်း အန္တရာယ်အခက်အခဲမျိုးစုံနဲ့ ကြုံတွေ့ရပေမယ့် လုံးဝလက်မလွှတ်ခဲ့ပါ။ ၂၀၁၀ ကစပြီးလည်း ကျွန်မတို့အဖွဲ့ချုပ်က ဒုတိယပင်လုံညီလာခံကျင်းပရေးကို ဦးတည်ခဲ့တာဖြစ်ပါတယ်။ 'ဒုတိယပင်လုံ' ဆိုတာကတော့ ပင်လုံစိတ်ဓာတ်ရဲ့ အနှစ်သာရဖြစ်တဲ့ တိုင်းရင်းသားများအားလုံး (၇မာတွေဟာလည်း တိုင်းရင်းသားတွေထဲမှာ ပါပါတယ်ဆိုတာ မမေ့ကြဖို့ သတိပေးပါရစေ) ပူးပေါင်းဆောင်ရွက်ခြင်းနဲ့သာ ဘုံမျှော်မှန်းချက်များကို အောင်မြင်အေးချမ်းစွာ အကောင်အထည်ဖော်နိုင်မယ်ဆိုတဲ့ ယုံကြည်ချက်အပေါ် အခြေခံတဲ့ ငြိမ်းချမ်းရေး၊ ပြည်ထောင်စုရေး ဆွေးနွေးပွဲကို ဆိုလိုတာပါ။

ယခုတစ်နိုင်ငံလုံး တိုင်းဒေသကြီးနဲ့ ပြည်နယ်အားလုံးမကျန် အမျိုးသားဒီမိုကရေစီအဖွဲ့ချုပ် ကိုယ်စားလှယ်လောင်းများ ဝင်ရောက်အရွေးခံတာဟာ စစ်မှန်တဲ့ ပြည်ထောင်စုဖြစ်ပေါ်လာရေးအတွက် ပြည်ထောင်စုစိတ်ဓာတ်နဲ့ ပြည်ထောင်စုညီညွတ်မှုကို ကိုယ်စားပြုနိုင်မယ့် ဗဟိုအစိုးရဖွဲ့စည်းနိုင်ဖို့ ဖြစ်ပါတယ်။ ဗဟိုအစိုးရဟာ အမှန်တကယ် ဒီမိုကရေစီစံနှုန်းစံထားများနဲ့ ကိုက်ညီမှုရှိပြီး တိုင်းဒေသကြီး၊ ပြည်နယ်အစိုးရတွေနဲ့ ဟန်ချက်ညီညီကြိုးပမ်းဆောင်ရွက်နိုင်မှသာ စစ်မှန်တဲ့ ဒီမိုကရေစီဖက်ဒရယ်ပြည်ထောင်စုကို တည်ထောင်နိုင်မှာပါ။ မတူကွဲပြားမှုကို အင်အားဖြစ်အောင်လုပ်ပြီး ညီညွတ်မှု ကြိုးစားဖော်ဆောင်နိုင်ခွင့်ကို အဖွဲ့ချုပ်က ပြည်ထောင်စုသားအားလုံးထံက တောင်းခံခြင်းဖြစ်ပါတယ်။

ငြိမ်းချမ်းရေးဆွေးနွေးပွဲတွေဟာ အချိန်ကြာနိုင်ပါတယ်။ နိုင်ငံရဲ့အနာဂတ် တစ်ခုလုံးအတွက် ရည်ရွယ်တဲ့ သဘောတူညီမှုများကို အဆောတလျင်မရယူဘဲ အသေအချာတိုင်ပင်ဆွေးနွေးအဖြေရှာတာဟာ မှန်ကန်တဲ့လုပ်ရပ်ပါ။ သို့သော်လည်း အကန့်အသတ်မရှိ အချိန်ဆွဲနိုင်တဲ့ အနေအထားမဖြစ်ဖို့လည်း အင်မတန်အရေးကြီးပါတယ်။ ဆွေးနွေးပွဲတွေက ထွက်ပေါ်လာတဲ့ သဘောတူညီချက်တွေကို အမြန်ဆုံးအကောင်အထည်ဖော်နိုင်ဖို့လည်း အရေးကြီးပါတယ်။ ဒါကြောင့် ဒုတိယအဆင့်လို့ သတ်မှတ်တဲ့ဆွေးနွေးပွဲများနဲ့ တစ်ပြိုင်နက်တည်း တတိယအဆင့်လို့သတ်မှတ်တဲ့ ဖွဲ့စည်းပုံအခြေခံဥပဒေ ပြင်ဆင်ပြောင်းလဲရေးကိုလည်း လုပ်ကိုင်ဆောင်ရွက်ရမှာဖြစ်ပါတယ်။

ဖွဲ့စည်းပုံအခြေခံဥပဒေ ပြင်ဆင်ပြောင်းလဲရာမှာ တပ်မတော်ရဲ့ကဏ္ဍက အဓိကဖြစ်တယ်ဆိုတာ ကျွန်မတို့ ပြည်သူ့ပြည်သားများ အသိဖြစ်ပါတယ်။ ပြင်ဆင်ပြောင်းလဲရေးနဲ့ပတ်သက်လို့ အမျိုးသားဒီမိုကရေစီအဖွဲ့ချုပ်ရဲ့ အမြင်နဲ့ တပ်မတော်ရဲ့အမြင်ဟာ တစ်ထပ်တည်းမဟုတ်ဘူးဆိုတာကိုလည်း ပြည်သူ့ပြည်သားများ အသိဖြစ်ပါတယ်။ သို့သော်လည်း ဒီမိုကရေစီဖက်ဒရယ်ပြည်ထောင်စုကြီးရဲ့ အနာဂတ်တည်ငြိမ်တောက်ပလေးကို လိုလားတဲ့နေရာမှာ တပ်မတော်နဲ့ကျွန်မတို့အကြား လုံးဝကွဲပြားမှုမရှိဘူးလို့ ယုံကြည်ပါတယ်။ ဗိုလ်ချုပ်အောင်ဆန်းက ပြည်သူတွေနဲ့ ထူထောင်ခဲ့တဲ့ ပြည်သူ့တပ်မတော်ကို ပြည်သူ့အကျိုးကိုသာဦးတည်ဆောင်ရွက်တဲ့ ပြည်သူ့ချစ်အဖွဲ့အစည်းအဖြစ် ပြည်သူ ပြည်သားများက ပြင်းပြစွာမြင်လိုနေကြပါတယ်။ ဖွဲ့စည်းပုံအခြေခံဥပဒေ ပြင်ဆင်ရေးနဲ့ လာမယ့်ရွေးကောက်ပွဲတွေမှာ ထွက်ပေါ်လာမယ့် ပြည်သူ့ဆန္ဒကို လေးစားကာကွယ်ရေးများအပါအဝင် နိုင်ငံရဲ့ကံကြမ္မာ ဖန်တီးရေးနဲ့ ပတ်သက်တဲ့ ကိစ္စအဝဝမှာ ပြည်သူနဲ့ တပ်မတော် တစ်သားတည်းရှိဖို့ကို လေးလေးနက်နက် လိုလားနေကြပါတယ်။

အဖွဲ့ချုပ်ဟာ မြန်မာ့တပ်မတော်ကို ဒီမိုကရေစီစံနှုန်းစံထားများနှင့် အညီ တိုးတက်ခေတ်မီပြည့်စုံစွာ ပြည်သူတွေလေးစားချစ်ခင်မှုကြောင့် ကဘာ့အလယ် တင့်တယ်တဲ့၊ နိုင်ငံနဲ့ပြည်သူလွတ်လပ်၊ လုံခြုံ၊ အေးချမ်းရေးတို့ကို အခိုင်အမာ ကာကွယ်ပေးမယ်၊ နိုင်ငံက အားကိုးရတဲ့ အဖွဲ့အစည်းဖြစ်စေလိုပါတယ်။ အဖွဲ့ချုပ်နဲ့ တပ်မတော်အကြား သံသယတွေ ဖယ်ရှားပြီး ပြည်ထောင်စုအရေး၊ ဒီမိုကရေစီအရေးအတွက် အပြန်အလှန် ယုံကြည်လေးစားစွာ ပူးပေါင်းဆောင်ရွက်ချင်ပါတယ်။ ဖွဲ့စည်းပုံအခြေခံဥပဒေ ပြင်ဆင်ပြောင်းလဲရေးမှာလည်း နိုင်ငံရဲ့တည်ငြိမ်မှု၊ ပြည်သူတွေရဲ့ နှလုံးစိတ်ဝမ်း အေးချမ်းမှုတွေကို မထိခိုက်စေဘဲ ပြည်သူ့ဆန္ဒနဲ့ ကိုက်ညီစွာ အတူလုပ်ဆောင်ချင်ပါတယ်။

အဖွဲ့ချုပ်ဟာ ပြည်သူ့ပြည်သားအားလုံး အေးချမ်းတည်ငြိမ်စွာရှင်သန်ပြီး လွတ်လပ်လုံခြုံစွာ ဖွံ့ဖြိုးတိုးတက်နိုင်မယ့် လူ့အဖွဲ့အစည်းကို ထူထောင်ချင်ပါတယ်။ (၂၇)နှစ်ကျော် အတိုက်အခံ အဖွဲ့အစည်းတစ်ခုအနေနဲ့ ရုန်းကန်ခဲ့ရတဲ့ပါတီဟာ နိုင်ငံ့အစိုးရတာဝန်တွေကို ထမ်းဆောင်နိုင်တဲ့ အရည်အချင်းရှိနိုင်ပါ့မလားလို့ အချို့က စောဒကတက်ပါတယ်။ ရှိနိုင်ရုံမကရှိကိုရှိပါတယ်လို့ ကျွန်မရဲ့ကြီး ပြောဝံ့ပါတယ်။ တာဝန်တစ်ရပ်ကို ကျေပွန်စွာ ထမ်းဆောင်နိုင်ဖို့အတွက် အသိနှစ်ရပ် လိုအပ်ပါတယ်။ဘာကိုမလုပ်သင့်၊ ဘာကိုလုပ်သင့်ဆိုတဲ့ အသိနှစ်ရပ်ပါပဲ။ ဘာကိုမလုပ်သင့်နဲ့ ပတ်သက်လို့တော့ လွန်ခဲ့တဲ့ နှစ်ပေါင်း ၅၀ အတွင်း မြန်မာနိုင်ငံကို အရှေ့တောင်အာရှရဲ့ အတောက်ပဆုံးကြယ်အဆင့်မှ မှေးမှိန်သေးသိမ်တဲ့ မထင်မရှား ဂြိုဟ်လေးအဖြစ် ရောက်ရှိသွားစေတဲ့ဖြစ်ရပ်တွေကိုလေ့လာပြီး သင်ခန်းစာတွေ အများကြီးရနေပါပြီ။ ဘာတွေလုပ်သင့်တယ်ဆိုတာကတော့ ပြည်သူတွေက သင်ကြားပေးလို့ သိနေရတာဖြစ်ပါတယ်။

အမျိုးသားဒီမိုကရေစီအဖွဲ့ချုပ်ရဲ့ ၂၀၁၅ ခုနှစ် ရွေးကောက်ပွဲကြေညာစာတမ်းမှာ ပြည်သူ့လူထုရဲ့ဘဝတွေ ကောင်းမွန်မှန်ကန်စွာ ပြောင်းလဲနိုင်ဖို့ အတွက် လုပ်ဆောင်ရန် ရည်မှန်းချက်များကို ကဏ္ဍလေးရပ်ခွဲပြီးတင်ပြထားပါတယ်။

(၁) တိုင်းရင်းသားအရေးနှင့် ပြည်တွင်းငြိမ်းချမ်းရေး၊
(၂) တိုင်းရင်းသားပြည်သူ့တစ်ရပ်လုံး အေးချမ်းလုံခြုံစွာ လက်တွဲနေထိုင်ရေးကို အာမခံချက်ပေးနိုင်မည့် ဖွဲ့စည်းပုံအခြေခံဥပဒေတစ်ရပ်ပေါ် ထွန်းရေး၊
(၃) ပြည်သူလူထုအား တရားမျှတစွာ အကာအကွယ်ပေးမည့် အုပ်ချုပ်မှုစနစ်တစ်ရပ်ပေါ် ပေါက်လာရေး၊
(၄) လွတ်လပ်လုံခြုံစွာ ဖွံ့ဖြိုးတိုးတက်ရေးတို့ဖြစ်ပါတယ်။

ဒီရည်မှန်းချက်အားလုံးကို သတ်မှတ်ရာမှာ ပြည်သူတွေရဲ့ အသံတွေနားထောင်၊ ပြည်သူတွေရဲ့ မျက်နှာတွေကြည့်ပြီး ပြည်သူတွေရဲ့ ဆန္ဒတွေအပေါ် အခြေခံထားတာဖြစ်ပါတယ်။ နိုင်ငံတစ်ဝန်း ပြည်သူတွေနဲ့ဆွေးနွေးခွင့်ရခဲ့ရာမှ ပြည်သူတွေရဲ့ စိုးရိမ်ပူပန်မှုတွေ၊ အခက်အခဲတွေ၊ မျှော်လင့်တောင့်တချက်တွေကို ကြားသိခဲ့ရပါတယ်။

အဖွဲ့ချုပ်ရဲ့ လွတ်လပ်လုံခြုံစွာ ဖွံ့ဖြိုးတိုးတက်ရေးကဏ္ဍအောက်မှာ စီးပွားရေး၊ တောင်သူလယ်သမား၊ မွေးမြူရေးနှင့်ရေလုပ်ငန်း၊ အလုပ်သမား၊ ပညာရေး၊ ကျန်းမာရေးစသဖြင့် အပိုင်း ၁၂ ပိုင်းပါဝင်ပါတယ်။ ပြည်သူများရဲ့ အဓိကလိုအပ်ချက်များကို ဖြည့်ဆည်းရန် ဦးတည်တဲ့ မူဝါဒ၊ စီမံကိန်းများ ဖြစ်ပါတယ်။ ယခု နိုဝင်ဘာလ ရွေးကောက်ပွဲမှာ နိုင်ငံရေးပါတီ ၉၀ ကျော် ဝင်ရောက်ယှဉ်ပြိုင်မှာဖြစ်ပါတယ်။ ပါတီတိုင်းဟာ မိမိတို့ရဲ့ သဘောထားရည်ရွယ်ချက်တွေကို နိုင်ငံသိတင်ပြပြီး ပြည်သူတွေရဲ့ ထောက်ခံမှုကို တောင်းယူကြမှာဖြစ်ပါတယ်။ ထောက်ခံမှုတောင်းဆိုတယ်ဆိုတာ ယုံကြည်မှုကို တောင်းဆိုတာပါပဲ။ ဘယ်ပါတီကို ယုံကြည်ထောက်ခံရမယ်ဆိုတာကို ပြည်သူတွေက ဆုံးဖြတ်ရမှာပါ။ အမျိုးသားဒီမိုကရေစီအဖွဲ့ချုပ်က ပြည်သူတွေရဲ့ စစ်ဆေးသုံးသပ်ချက်ကို ရဲရဲခံနိုင်ပါတယ်။

အဖွဲ့ချုပ်ဟာ မည်သည့်အခါကမှ တိုင်းပြည်နဲ့ပြည်သူ ထိခိုက်နစ်နာအောင်မလုပ်ခဲ့ပါ။ အဖွဲ့ချုပ်ဟာ နိုင်ငံရေးအရ ယှဉ်ပြိုင်တဲ့နေရာမှာ စည်းမျဉ်းစည်းကမ်းဘောင်အတွင်းက အစဉ်လုပ်ဆောင်ခဲ့ပါတယ်။ အဖွဲ့ချုပ်ဟာ မတရားမှုမျှားကို ခိုင်ခိုင်မာမာဆန့်ကျင်ခဲ့သော်လည်း မည်သည့်ပုဂ္ဂိုလ် အဖွဲ့အစည်းကိုမျှ လုပ်ငန်းပိုင်းဆိုင်ရာဘောင်ကိုကျော်လွန်ပြီး တိုက်ခိုက်ခြင်းမပြုခဲ့ပါ။ အဖွဲ့ချုပ်ဟာ ပြည်သူကိုပေးတဲ့ ကတိကဝတ်တွေ မည်သည့်အခါကမျှ မချိုးဖောက်ခဲ့ပါ။ အဖွဲ့ချုပ်ဟာ ပြည်သူကို လိမ်လည်လှည့်ဖြားရှာသော်လည်းကောင်း၊ ခြိမ်းခြောက်၍သော်လည်းကောင်း စည်းရုံးဆွဲဆောင်ခြင်းမပြုခဲ့ပါ။

၁၉၈၈ ခုနှစ် စတင်ဖွဲ့စည်းစဉ်ကစပြီး ယခုတိုင် ပြည်သူကိုလေးစားပွင့်လင်းစွာ ဆက်ဆံခဲ့သည့်အတိုင်း ဆက်လက်ပြီး လုပ်ဆောင်သွားမည်မှာ အဖွဲ့ချုပ်ရဲ့ ခိုင်မာတဲ့ သန္ဓိဋ္ဌာန်ဖြစ်ပါတယ်။ ပြည်သူတွေအပ်နှင်းတဲ့ တာဝန်ကို ဖြောင့်မတ်စွာ အကောင်းဆုံးထမ်းဆောင်ဖို့က အဖွဲ့ချုပ်ရဲ့ဂုဏ်သိက္ခာနဲ့ အသက်ပဲဖြစ်ပါတယ်။ နိုဝင်ဘာလ ၈ ရက်နေ့မှာ ကျရောက်မယ့် အထွေထွေရွေးကောက်ပွဲကြီးမှတစ်ဆင့် ပြည်သူများက အဖွဲ့ချုပ်ကို အစိုးရတာဝန်ထမ်းဆောင်နိုင်ရန် ပြတ်ပြတ်သားသားဆုံးဖြတ်ချက် ချပေးစေချင်ပါတယ်။ ဒီလိုတာဝန်ထမ်းဆောင်ခွင့်ရခဲ့ရင် အမျိုးသားရင်ကြားစေ့ရေး၊ သဟဇာတဖြစ်ရေး၊ အာယာတကင်းစင်ရေးမူများကို အစဉ်တစိုက် နှလုံးသွင်းပြီး ဒီမိုကရေစီပြည်ထောင်စုကြီး ထွန်းကားရေးအတွက် မည်သူ့ကိုမှရန်သူသဖွယ် မသတ်မှတ်၊ အခြားအဖွဲ့အစည်းများကို လက်ကမ်းကြိုဆိုပြီး အတူလုပ်ကိုင်သွားဖို့ ခိုင်ခိုင်မာမာခံယူထားပါတယ်။ အမျိုးသားဒီမိုကရေစီအဖွဲ့ချုပ်ဟာ ပြည်သူများရဲ့ ဆုံးဖြတ်ချက်ကို လေးစားလိုက်နာမှာဖြစ်ပါတယ်။

ပြည်ထောင်စုမြန်မာနိုင်ငံတစ်ဝန်း ပြည်သူ့ပြည်သားအားလုံး ကျန်းမာချမ်းသာကြပါစေ။ ဘေးအန္တရာယ်အပေါင်းမှ ကင်းဝေးကြပါစေ။ နှလုံးစိတ်ဝမ်းအေးချမ်းကြပါစေ။ ကောင်းကျိုးလိုရာဆန္ဒအဝဝနှင့် ပြည့်နိုင်ကြပါစေ။

ကြေးမုံ Mirror
၂၀၁၅ ရွေးကောက်ပွဲ အထူးကဏ္ဍအချပ်ပို
စက်တင်ဘာ ၂၂၊ ၂၀၁၅
စာမျက်နှာ-၃

မြန်မာ့လူ့ဘောင်သစ်ဒီမိုကရက်တစ်ပါတီက ၎င်းတို့၏ မူဝါဒ၊ သဘောထား၊ လုပ်ငန်းစဉ် စသည်တို့ကို ဟောပြောတင်ပြ

မြန်မာ့လူ့ဘောင်သစ်ဒီမိုကရက်တစ်ပါတီဥက္ကဋ္ဌ ဦးဇင်အောင်က ၎င်းတို့ပါတီ၏ မူဝါဒ၊ သဘောထား၊ လုပ်ငန်းစဉ် စသည်တို့ကို စက်တင်ဘာ ၂၁ ရက် ညပိုင်းတွင် ရေဒီယိုနှင့်ရုပ်မြင်သံကြားအစီအစဉ်များမှ ဟောပြောတင်ပြခဲ့ပါသည်။

အဆိုပါဟောပြောတင်ပြချက် အပြည့်အစုံမှာ အောက်ပါအတိုင်းဖြစ်ပါသည်-

လူတိုင်းလူတိုင်းဟာ ကိုယ့်သမိုင်းကိုယ်ရေးနေသလို လူတိုင်းမှာ သမိုင်းကိုယ်စီရှိကြပါတယ်။ ထိုနည်းအတူ ပါတီတိုင်း၊ အဖွဲ့အစည်းတိုင်းမှာလည်း သမိုင်းကိုယ်စီရှိကြပါတယ်။ ကောင်းတာလုပ်ရင် ကောင်းတဲ့သမိုင်း၊ မကောင်းတာလုပ်ရင် မကောင်းတဲ့သမိုင်းရှိနေပါတယ်။ သမိုင်းကို မြေမြှုပ်ဖျောက်ဖျက်ပစ်ရန်မရပါ။ ထိုအဆိုကို အဓိပ္ပာယ်လွဲမှားစွာ ကောက်ယူပြီး သမိုင်းကိုတူးဆွဖြေရှင်းကြစတမ်းဆိုရင် အတိတ်သမိုင်းမှာပဲ တဝဲလည်လည်ဖြစ်ကာ ရှေ့ဆက်ဖို့ ခက်ခဲသွားမှာပါ။ သမိုင်းဆိုတာ သင်ခန်းစာယူပြီးအသိအမှတ်ပြုဖို့ပဲဖြစ်တယ်။ သမိုင်းကို လေးစားတန်ဖိုးထားဖို့လိုပါတယ်။ လူတိုင်းကိုတန်ဖိုးထားခြင်းက လူ့အဖွဲ့အစည်းရဲ့ ယဉ်ကျေးမှုအဆင့်အတန်းကို မြှင့်တင်နိုင်တဲ့ မောင်းနှင်အား တစ်ခုဖြစ်စေပါတယ်။ နိုင်ငံရေးပဋိပက္ခအတွင်း နစ်နာခဲ့သူများ နိုင်ငံရေးအကျဉ်းသားဟောင်းများ၏နစ်နာဆုံးရှုံးခဲ့မှုများကို တရားမျှတရေးအတွက် ကြိုးပမ်းသွားပါမည်။

၁၉၈၈ ခုနှစ် ဒီမိုကရေစီတော်လှန်ရေးနှင့်အတူ မွေးဖွားလာတဲ့ လူ့ဘောင်သစ်ရဲ့ အဓိကနိုင်ငံရေးမူဟာ မြန်မာနိုင်ငံတွင်သာမက ကမ္ဘာတွင်ရှိသော မည်သည့် အာဏာရှင်စနစ်မျိုးကိုမဆို တော်လှန်ဆန့်ကျင်သွားမယ်ဆိုတဲ့ မူဝါဒချမှတ်ပြီး ကျောင်းသားပါတီအဖြစ် လူ့ဘောင်သစ်ဒီမိုကရက်တစ်ပါတီကို ဖွဲ့စည်းခဲ့တာဖြစ်ပါတယ်။ တိုင်းပြည်နဲ့ ပြည်သူလူထုအတွက် ဘဝကိုစွန့်လွှတ်စွန့်စားပင် ပေးဆပ်ခဲ့သူတွေလည်းဖြစ်ပါသည်။

ထိုသို့ဖြတ်သန်းခဲ့သည့် သမိုင်းကိုလေးစားသောအားဖြင့် ပြည်သူလူထုကြားမှာ တရားဝင်ပြန်လည်ရှင်သန်နိုင်ရန်အတွက် လည်းကောင်း၊ ပြည်ပနိုင်ငံအသီးသီးသို့ ရောက်ရှိနေသော မိမိတို့လုပ်ဖော်ကိုင်ဖက်များ ပြည်တွင်းသို့ ဂုဏ်သိက္ခာရှိရှိ ပြန်လည်ဝင်ရောက်လာနိုင်ရန်အတွက်လည်းကောင်း၊ အကျဉ်းထောင်အသီးသီးတွင် အကျဉ်းကျခံနေရသော လုပ်ဖော်ကိုင်ဖက်များ ပြန်လည်လွတ်မြောက်ရန်အတွက် လည်းကောင်း ရည်ရွယ်ကာ ၂၀၁၀ ခုနှစ်တွင် မြန်မာ့လူ့ဘောင်သစ်ဒီမိုကရက်တစ်ပါတီအဖြစ် စတင်ဖွဲ့စည်းခဲ့ခြင်းဖြစ်ပါတယ်။ ၂၀၁၀ ခုနှစ် ရွေးကောက်ပွဲတွင် အကြောင်းအမျိုးမျိုးကြောင့် ယှဉ်ပြိုင်ခြင်းမပြုခဲ့သည့်အတွက် ဖျက်သိမ်းခံခဲ့ရပြီး ၂၀၁၂ ခုနှစ် ကြားဖြတ်ရွေးကောက်ပွဲမတိုင်မီ တရားဝင်ပြန်လည်ဖွဲ့စည်းခဲ့ခြင်းဖြစ်ပါသည်။

ယခုအခါ မူလလူ့ဘောင်သစ်အလံအောက်မှာ လူ့ဘောင်သစ်ပါတီနှင့်လူ့ဘောင်သစ်၏မူဝါဒများအတိုင်း ပေါင်းစည်းရေးအတွက် လက်မှတ်ထိုး သဘောတူညီထားပြီးဖြစ်သော်လည်း ကော်မရှင်ဥပဒေအရ ပါတီဝင်များ အသက်ဆက်နိုင်ရန် မြန်မာ့လူ့ဘောင်သစ် ဒီမိုကရက်တစ်ပါတီအမည်ဖြင့် ရွေးကောက်ပွဲဝင်ရခြင်းဖြစ်ပါသည်။ ကျွန်တော်တို့ပါတီ၏ အဓိကနိုင်ငံရေးမူမှာ လွတ်လပ်ရေး၊ တရားမျှတရေး၊ ငြိမ်းချမ်းရေး၊ အေးအတူပူအမျှ အညီအမျှခံစားနိုင်ရေးဖြစ်ပြီး ဘယ်ပါတီအာဏာရရ၊ ညွှန့်ပေါင်းပဲဖြစ်လာဖြစ်လာ ပြည်သူလူထုကိုယ်စား အကောင်းဆုံးအတိုက်အခံပါတီအဖြစ် ရပ်တည်သွားဖို့ သန္ဓိဋ္ဌာန်ချထားပြီးဖြစ်ပါသည်။

ကျွန်တော်တို့ပါတီ၏ အထိမ်းအမှတ်သင်္ကေတ၏အနက်အဓိပ္ပာယ်မှာ အနီရောင်အောက်ခံပေါ်မှ ကြယ်ဖြူသည် ဒီမိုကရေစီတော်လှန်ရေးမှ မွေးဖွားလာသော အဓိပ္ပာယ်ကိုဖော်ဆောင်ထားပြီး အရွယ်တူကြယ်ဖြူ၈၁းလုံး တစ်ပြေးညီ ထပ်ထားခြင်းမှာ အလုပ်သမား၊ လယ်သမား၊ အသိပညာရှင်၊ အတတ်ပညာရှင်၊ တပ်မတော် မိသားစုများ၊ တိုင်းရင်းသားများကို ကိုယ်စားပြု၍ လူတန်းစားအလွှာ ငါးလွှာ၏အရေးပါမှု၊ တန်းတူ တူညီမျှမှု၊ တရားမျှတမှုကို အခြေခံရည်ညွှန်း၍ ဖွံ့ဖြိုးတိုးတက်သော လူ့ဘောင်သစ်သို့ချီတက်သွားရန် ရည်ရွယ်ထားခြင်း ဖြစ်ပါသည်။

စီးပွားရေးမူ

Globalization ခေါ်ကမ္ဘာအနှံ့ဖြစ်စဉ်တွင် ကမ္ဘာကြီးသည် ရွာကြီးတစ်ရွာကဲ့သို့ နိုင်ငံအချင်းချင်း ဆက်စပ်နေပြီး ချက်ချင်းဆိုသလို ခေါ်နိုင်ပြောနိုင်ကြားနိုင်သော ခေတ်ကာလကို ရောက်ရှိနေပြီဖြစ်သည့်အတွက် လူသုံးကုန်ပစ္စည်း၊ စားကုန်ပစ္စည်းမှန်သမျှသည် ကမ္ဘာ့ဈေးကွက်တွင် ယှဉ်ပြိုင်နေကြရပါသည်။

ဈေးကွက်၌ ကုန်ပစ္စည်း၏အရည်အသွေး (Quality) သည် ဝယ်လိုအား Demand ကို ဖြစ်ပေါ်စေပါသည်။ Demand ရှိလျှင် Supply ကအလိုအလျောက်ဖြစ်ပေါ်လေ့ရှိပါသည်။ ဒါကြောင့် အရာရာတိုင်းမှာ အရည်အသွေးကို ဦးစားပေးမြှင့်တင်ဖို့လိုပါသည်။ ကျွန်တော်တို့ပါတီ၏မူမှာ အရည်အသွေးကပထမ၊ အရေအတွက်က ဒုတိယဦးစားပေးမူဝါဒချမှတ်ထားပါသည်။

စစ်မှန်သော ဈေးကွက်စီးပွားရေးစနစ်သည် အရာရာတိုင်းတွင် အပြေးပြိုင်သလို ယှဉ်ပြိုင်နေရပါသည်။ ယုန်နဲ့လိပ်အပြေးပြိုင်တဲ့အခါ ကုန်းပေါ်မှာယုန်ကနိုင်ပြီး ရေထဲဖြတ်တဲ့ခရီးလမ်းမှာ လိပ်ကနိုင်ပါသည်။ ကိုယ်နိုင်ခြေရှိတဲ့ ခရီးလမ်းကြောင်းကို ဦးစားပေးရွေးချယ်ရပါမည်။ ကျွန်တော်တို့နိုင်ငံသည် မြေနှင့်သယံဇာတပေါများကြွယ်ဝသည့်အတွက် မြေနှင့်သယံဇာတထုတ်ကုန်များ၏ အရည်အသွေးကောင်းမွန်ရန်အတွက် အဓိကထား ရင်းနှီးမြှုပ်နှံသွားပါမည်။

ငွေကြေးစီးဆင်းမှုစနစ်ကို ပြောင်းလဲပစ်ရပါမည်။ တိုင်းပြည်စီးပွားရေးစနစ်သည် လူသားအရင်းအမြစ်ပေါ် အခြေခံသည့် စီးပွားရေးစနစ်ဖြစ်ရပါမည်။

၂၀၁၅ ခုနှစ် ရွေးကောက်ပွဲတွင် အောင်နိုင်မည့်သူသည် ကလေးသူငယ်များ ဖြစ်စေဖို့ တောင်းဆိုကြပါစို့ဆိုတဲ့ ခေါင်းစဉ်နှင့် UNICEF က ဦးဆောင်ကာ ပါတီခေါင်းဆောင်တွေကို တွေ့ဆုံပြီး လှိုင်သာယာ၊ ရွှေပြည်သာက ကလေးသူငယ်တွေရဲ့ စိတ်လှုပ်ရှားဖွယ်ရာ ဖျော်ဖြေတင်ဆက်မှု အစီအစဉ်တွေနဲ့ ကျွန်တော်တို့ကို ကွက်ကွက်ကွင်းကွင်းမီးမောင်းထိုးပြခဲ့တဲ့အတွက် ကျွန်တော်တို့ပါတီအနေနဲ့ အနာဂတ်ကို ပိုင်ဆိုင်ထားတဲ့ ကလေးသူငယ်တွေရဲ့အရေးကို အဓိကဦးစားပေးဆောင်ရွက်သွားဖို့ကိုလည်း ဆုံးဖြတ်နိုင်ခဲ့ပါသည်။ ကလေးသူငယ်များသည် မြန်မာနိုင်ငံလူဦးရေ၏ ၃၄ ရာခိုင်နှုန်းကို ကိုယ်စားပြုလျက်ရှိပါသည်။ ကောက်ယူထားသည့် စစ်တမ်းများအရ-

- -အသက်(၅)နှစ်မှ (၁၈)ကြားရှိ ကလေးသူငယ် ၄ ဒသမ ၄ သန်းသည် ကျောင်းမတက်ကြတော့ပါ။(၃၆ ရာခိုင်နှုန်း)
- -အသက်(၁၀)နှစ်မှ (၁၈)နှစ်ကြားရှိ ကလေးငယ် ၁ ဒသမ ၆ သန်းသည် အလုပ်လုပ်နေကြရပါသည်။(၂၁ ရာခိုင်နှုန်း)
- -၁၀ သန်းသောကလေးငယ်များသည် ဆင်းရဲခြင်းသံသရာတွင် နေထိုင်လျက်ရှိပါသည်။(၆၀ ရာခိုင်နှုန်း)
- -အသက်(၅)နှစ်အောက် ကလေးသေနှုန်းသည် အရှင်မွေးကလေး ၁၀၀၀ တွင် ၇၂ ယောက်နှုန်းဖြစ်ပြီး အာဆီယံဒေသတွင်း နိုင်ငံများအကြား အမြင့်ဆုံးဖြစ်ပါသည်။
- -၅ သန်းသော ကလေးငယ်များသည် သန့်ရှင်းသောသောက်သုံးရေ သုံးစွဲနိုင်ခြင်းမရှိကြပါ။(၂၉ ရာခိုင်နှုန်း)
- -၂ ဒသမ ၃ သန်းသော ကလေးငယ်များသည် အိမ်သာသုံးစွဲနိုင်ခြင်းမရှိကြပါ။ (၂၅ ရာခိုင်နှုန်း)
- -မြန်မာနိုင်ငံ၏ ကျန်းမာရေးနှင့်ပညာရေးတွင် ဘဏ္ဍာငွေသုံးစွဲမှုပမာဏသည် အာဆီယံဒေသတွင်းနိုင်ငံများအကြား အနည်းဆုံးဖြစ်ပြီး လူမှုရေးကဏ္ဍများတွင် ဘဏ္ဍာငွေသုံးစွဲမှုသည် ပြည်တွင်း အသားတင်ကုန်ထုတ်လုပ်မှု၏ ၃ ရာခိုင်နှုန်းသာ ရှိပါသည်။ ထို့ကြောင့် ၂၀၁၇ ခုနှစ်တွင် ပညာရေး၊ ကျန်းမာရေးနှင့် လူမှုရေးကဏ္ဍများအတွက် နိုင်ငံတော်၏ဘတ်ဂျက်ကို ၉ ရာခိုင်နှုန်းမှ ၁၅ ရာခိုင်နှုန်းသို့ တိုးမြှင့်သွားရန်ဆောင်ရွက်မည်။

ပညာရေး

ဘက်စုံပညာရေးစနစ်ကို ကျင့်သုံးသွားပါမည်။ အတတ်ပညာ၊ အသိပညာနှစ်မျိုးစလုံး ပြုစုပျိုးထောင်သင်ကြားပေးမည့် ပညာရေးစနစ်ဖြစ်ရပါမည်။ ပညာသင်ကြားနိုင်ရန် အခမဲ့ပညာရေးစနစ်အပြင် မသင်မနေရအခြေခံမူလတန်းပညာ သင်ယူစဉ် ကလေးများကို အခမဲ့ကျွေးမွေးစောင့်ရှောက်ရေးစနစ်ကို ကျင့်သုံးသွားပါမည်။ တရားမျှတမှု၊ လွတ်လပ်မှု၊ မဟုတ်မခံ မမှန်တာမလုပ်သည့် မျိုးချစ်စိတ်၊ နိုင်ငံချစ်စိတ်ရှင်သန်စေရန် ပညာရေးစနစ်တွင် ထည့်သွင်းလေ့ကျင့်ပေးရပါမည်။ (Team Work) အဖွဲ့အစည်း အဝန်းအဝိုင်းဖြင့်ဆောင်ရွက်နိုင်သည့် စိတ်ဓာတ်များပြုစုပျိုးထောင်နိုင်ရန် ကျောင်းသားသမဂ္ဂကို တရားဝင်ခွင့်ပြုမည်။ ပညာရေးတွင် ပညာရပ်အားလုံးကို အလင်းရောင်ပေးထားရပါမည်။ ဘာသာရေး၊ နိုင်ငံရေး၊ အမှောင်ချထားသည့်ပညာရေး မဖြစ်ရန် ဘာသာရေး၊ နိုင်ငံရေး ကန့်သတ်ထားသည့် ပညာရေးမူဝါဒကို ဖျက်သိမ်းသွားမည်။

ကျန်းမာရေး

မိခင်နှင့်ကလေးများ အခမဲ့ ဆေးဝါးကုသခွင့်အတွက် ဆောင်ရွက်နေသော UNICEF နိုင်ငံတကာအဖွဲ့အစည်းများ အပါအဝင် စုပေါင်းရေးဆွဲထားသော စီမံချက်များ အကောင်အထည်ပေါ်လာရန် ဆောင်ရွက်သွားမည်။ နိုင်ငံသားတိုင်း မျှတသော၊ ကုန်ကျစရိတ်သက်သာသော ဆေးဝါးကုသခွင့်ရရှိစေရန် ကျန်းမာရေးအသုံးစရိတ် ဘတ်ဂျက်ကို ပိုမိုသုံးစွဲသွားမည်။

ကျန်းမာရေးတွင် ကြိုတင်ကာကွယ်ရေးနှင့် ကုသရေးအပိုင်း နှစ်ပိုင်းရှိသည့်အနက် ကြိုတင်ကာကွယ်ရေးကိုလည်း အလေးထားဆောင်ရွက်သွားပါမည်။

ဘေးဥပဒ်အန္တရာယ်ရှိသော စားသောက်ကုန်ပစ္စည်းမှန်သမျှကို ပြည်ပကဖြစ်စေ၊ ပြည်တွင်းကဖြစ်စေ၊ သိုလှောင်ခြင်း၊ ဖြန့်ချိခြင်း၊ ထုတ်လုပ်ခြင်းမှန်သမျှကို အပြင်းအထန်ထိရောက်စွာ ကာကွယ်တားဆီးအရေးယူသွားမည်။

လူကို ဘေးဖြစ်စေသော အရည်အသွေးမမီသည့် အရက်စက်ရုံများကို ဖျက်သိမ်းတားမြစ်မည်။

လူကို ဘေးဖြစ်စေသော မူးယစ်ဆေးဝါးများ၊ ပြည့်တန်ဆာလုပ်ငန်းများကို ပိတ်ပင်တားဆီးသွားမည်။

လူကို ဘေးအန္တရာယ်ဖြစ်စေပြီး သဘာဝပတ်ဝန်းကျင်ကို ထိခိုက်စေသော ကျောက်မီးသွေးသုံးလျှပ်စစ်ဓာတ်အားပေးစက်ရုံတည်ဆောက်မှုကို ဖျက်သိမ်းမည်။

ကုသရေးပိုင်းတွင် ဆေးရုံဆေးပေးခန်းများ လိုအပ်သလို တိုးချဲ့ဆောက်လုပ်ပေးသည့်အပြင် နယ်လှည့်ဆေးဝါးကုသသည့် နည်းစနစ်ကိုလည်း အကောင်အထည်ဖော်ဆောင်ရွက်သွားမည်။

လယ်သမားအရေး

မြန်မာနိုင်ငံသည် လယ်မြေနှင့် သယံဇာတပေါကြွယ်ဝသည့်အတွက် မြန်မာ့စီးပွားရေးသည် မြေသယံဇာတထွက်ကုန်များပေါ်တွင် အခြေခံပြီး အခြားစက်မှုလုပ်ငန်းများကို ဖွံ့ဖြိုးတိုးတက်စေရမည်ဆိုသည့် မူဝါဒနှင့်အညီ မြေသယံဇာတထုတ်ကုန်များကို အရည်အသွေးကောင်းမွန်စေရန် အဓိက ဦးစားပေးဆောင်ရွက်သွားပါမည်။ ကမ္ဘာ့ဈေးကွက်တွင် လယ်ယာထုတ်ကုန်ပစ္စည်းများ အရည်အသွေးပြည့်အဆင့်အတန်းပြည့်မီရန် လယ်သမားများကို နည်းပညာများအပြင် လုံလောက်သော ရင်းနှီးမြှုပ်နှံမှုများအတွက် လုံလောက်သောချေးငွေများ တိုးမြှင့်ပေးသွားမည်။

လယ်သမားများသည် အာဏာနိုင်ငံရေးကို မက်မောသူများမဟုတ်ပါ။ မိမိတို့ပိုင်ဆိုင်သော လယ်ယာမြေပေါ်တွင် မက်မောခင်တွယ်ပြီး ငြိမ်းချမ်းရေး၊ တိုင်းပြည်ဖွံ့ဖြိုးရေးကိုသာလိုလားသူများဖြစ်ပါသည်။ အာဏာမလိုဘဲ သြဇာရှိသည့်တစ်ခုတည်းသောတောင်သူလယ်သမားအသင်းအဖွဲ့ကို ထူထောင်ကာ လယ်ယာမြေကုန်ထုတ်လုပ်ငန်းများအပေါ် ခေါင်းပုံဖြတ်သွေးစုပ်ခြင်းမှ ကာကွယ်နိုင်ရန် လယ်သမားများကိုယ်တိုင် ကမ္ဘာ့ဈေးကွက် တိုက်ရိုက်တိုးချဲ့ရှာဖွေနိုင်ရန်အတွက် လယ်သမားများသာလျှင် စုပေါင်းပိုင်ဆိုင်သော တောင်သူလယ်သမားဘဏ် ပေါ်ပေါက်လာရန် ကြိုးပမ်းသွားမည်။

ကျေးလက်ဒေသတွင် တိုးပွားလာသော မိသားစုများအတွက် အိုးမဲ့အိမ်မဲ့ မရှိစေရန် အိမ်ရာမြေများကို အခမဲ့တိုးချဲ့ဆောက်လုပ်ပေးသွားမည်။

အလုပ်သမားရေးမူဝါဒ

မြန်မာ့လူ့ဘောင်သစ်ဒီမိုကရက်တစ်ပါတီသည် အလုပ်သမားသမဂ္ဂများ ပေါ်ပေါက်ရေးအတွက် ရှေ့တန်းမှပါဝင်ဆောင်ရွက်ခဲ့ပြီး ဖြစ်ပေါ်လာသော အလုပ်သမားသမဂ္ဂများကို အလုပ်ရှင်များက စင်ပြိုင်အလုပ်သမားသမဂ္ဂများဖွဲ့စေပြီး ဟန့်တားနှောင့်ယှက်ခြင်းကို ထိရောက်စွာတားမြစ်အရေးယူသွားမည်။ အလုပ်သမားများ၏ အနည်းဆုံးလုပ်အားခကို အာဆီယံဒေသအလုပ်သမား၏ အနည်းဆုံးလုပ်ခနှင့် ညီမျှအောင် အလုပ်သမားများ ဆန္ဒပြတောင်းစရာမလိုအောင် ဆောင်ရွက်သွားမည်။ အနည်းဆုံးလုပ်အားခကိုပင် မပေးနိုင်သော ကုန်ထုတ်စက်ရုံများကို ဖျက်သိမ်းပြီး ခေတ်မီကုန်ထုတ်စက်ကိရိယာအရင်းအနှီးများဖြင့် အစားထိုးဆောင်ရွက်သွားမည်။ လွတ်လပ်စစ်မှန်သော ဈေးကွက်စီးပွားရေးပြိုင်ဆိုင်မှုကို ဆောင်ရွက်သွားမည်။ အလုပ်သမားများ၏ နေရေး ထိုင်ရေးအတွက် အထပ်မြင့်အိမ်ရာများဆောက်လုပ်ခြင်း၊ ကျန်းမာရေးအတွက် လူမှုဖူလုံရေးဆေးခန်းများကို လုံလောက်စွာ တိုးချဲ့သွားမည်။

နိုင်ငံတကာ အလုပ်သမားညီလာခံမှ ဆုံးဖြတ်ချက်ချမှတ်ခဲ့သော အလုပ်သမားအခွင့်အရေးဆိုင်ရာ ဆုံးဖြတ်ချက်များအတိုင်း လေးစားလိုက်နာရမည်။

လူမှုရေး၊ ဘာသာရေး

ဖွဲ့စည်းပုံအခြေခံဥပဒေပုဒ်မ ၃၆၁ တွင် နိုင်ငံတော်သည် ဗုဒ္ဓသာသနာတော်ကို နိုင်ငံတော်၏ နိုင်ငံသားအများဆုံး ကိုးကွယ်ရာဖြစ်သော ဂုဏ်ထူးဝိသေသနှင့်ပြည့်စုံသည့်ဘာသာ သာသနာဖြစ်သည်ဟု နိုင်ငံတော်က အသိအမှတ်ပြုသည့်အတိုင်း အသိအမှတ်ပြုပါသည်။ ဖွဲ့စည်းပုံအခြေခံဥပဒေပုဒ်မ ၃၆၂ တွင် နိုင်ငံတော်သည် ခရစ်ယာန်ဘာသာသာသနာ၊ အစ္စလာမ်ဘာသာသာသနာ၊ ဟိန္ဒူဘာသာသာသနာနှင့် နတ်ကိုးကွယ်သော ဘာသာတို့ကို နိုင်ငံတော်တွင်ရှိနေကြသော ကိုးကွယ်ရာဘာသာများဟူ၍ အသိအမှတ်ပြုသည်။

ဖွဲ့စည်းပုံအခြေခံဥပဒေပုဒ်မ ၃၄ ပါ နိုင်ငံတော်ငြိမ်ဝပ်ပိပြားရေးနှင့်သော်လည်းကောင်း၊ ပြည်သူ့ကိုယ်ကျင့်တရားနှင့်သော်လည်းကောင်း၊ ပြည်သူ့ကျန်းမာရေးနှင့်သော်လည်းကောင်း မဆန့်ကျင်လျှင် နိုင်ငံသားတိုင်းသည် ဘာသာသာသနာရေးတွင် လွတ်လပ်စွာယူဆနိုင်သော အခွင့်အရေးများ၊ လွတ်လပ်စွာ ကိုးကွယ်ဆောက်တည်နိုင်သော အခွင့်အရေးတို့ကို အညီအမျှရရှိစေရမည်။ ပြဋ္ဌာန်းထားသည့်အတိုင်း နိုင်ငံသားအားလုံး လေးစားလိုက်နာရမည်။ အသားရောင်လူမျိုးရေးခွဲခြားပြီး လူသားမဆန်သော အစွန်းရောက်အယူအဆများကို ဆန့်ကျင်ပါသည်။

တိုင်းရင်းသားရေး

Decentralize ဗဟိုအစိုးရ၏ လုပ်ပိုင်ခွင့်အာဏာကို ဒေသအသီးသီးသို့ ဖြန့်ဝေပေးရေးအတွက် အဓိကထားဆောင်ရွက်သွားပါမည်။ တိုင်းရင်းသားများလိုလားသော ဖက်ဒရယ် (Federal) ပြည်ထောင်စုဖြစ်ရေးမူကို ကြိုဆိုထောက်ခံပါမည်။

တိုင်းရင်းသားညီအစ်ကိုမောင်နှမအချင်းချင်း အေးအတူပူအမျှ ဥမကွဲသိုက်မပျက် လက်တွဲကာ တရားမျှတမှု လွတ်လပ်ရေးငြိမ်းချမ်းရေးအတွက် လက်တွဲဆောင်ရွက်သွားမည်။

ကလေးသူငယ်များ အနိုင်ရဖို့
လူ့ဘောင်သစ်ကို မဲပေးစို့

၂၀၁၅ ရွေးကောက်ပွဲ အထူးကဏ္ဍအချပ်ပို
စက်တင်ဘာ ၂၂ ၂၀၁၅
စာမျက်နှာ-၄
ကြေးမုံ Mirror

မြန်မာအမျိုးသားကွန်ဂရက်ပါတီက ၎င်းတို့၏ မူဝါဒ၊ သဘောထား၊ လုပ်ငန်းစဉ် စသည်တို့ကို ဟောပြောတင်ပြ

မြန်မာအမျိုးသားကွန်ဂရက်ပါတီဥက္ကဋ္ဌ ဦးကောင်းမြင့်ထွန်းက ၎င်းတို့ပါတီ၏ မူဝါဒ၊ သဘောထား၊ လုပ်ငန်းစဉ် စသည်တို့ကို စက်တင်ဘာ ၂၁ ရက်ညဦးတွင် ရေဒီယိုနှင့် ရုပ်မြင်သံကြားအစီအစဉ်များမှ ဟောပြောတင်ပြခဲ့ပါသည်။

အဆိုပါဟောပြောတင်ပြချက်အပြည့်အစုံမှာ အောက်ပါအတိုင်းဖြစ်ပါသည်။

မြန်မာပြည်သူလူထုအပေါင်းတို့-

မြန်မာအမျိုးသားကွန်ဂရက်ပါတီရဲ့ အနာဂတ်မြန်မာနိုင်ငံတော် တည်ဆောက်ရေးမှာ မဖြစ်မနေဆောင်ရွက်ရမယ့်လုပ်ငန်းစဉ်နဲ့ သဘောတရားတွေကို တင်ပြချင်တယ်။

တိုင်းပြည်ကို အမှန်တကယ်ပြောင်းလဲတိုးတက်စေဖို့နဲ့ ပြဿနာတွေကို အမှန်တကယ်ပြေလည်စေဖို့ တိကျခိုင်မာပြတ်သားတဲ့ မူဝါဒမရှိဘဲနဲ့ ဒီတိုင်းပြည်ကို ဦးဆောင်နိုင်မှာ မဟုတ်ဘူးလို့ ကျွန်တော်တို့က ယုံကြည်တယ်။

ဒီယုံကြည်ချက်ကြောင့် ပြောသင့်တာကို ပြောမယ်။

ချီးကျူးသင့်တာကို ချီးကျူးမယ်။

ဆန့်ကျင်ကန့်ကွက်သင့်တာကို ဆန့်ကျင်ကန့်ကွက်မယ်။

ဒီအတွက် ကျွန်တော်တို့ ပါတီကို ကြိုက်ရင်မဲပေး၊ မကြိုက်ရင်မဲမပေးပါနဲ့။

မြန်မာပြည်သူလူထုအပေါင်းတို့-

ဒီကနေ့ ဒီမိုကရေစီအရေး အပြောင်းအလဲတွေကို ရွေးကောက်ပွဲနည်းလမ်းနဲ့ ညင်သာချောမွေ့တဲ့ နိုင်ငံရေးလမ်းကြောင်းပေါ်ကို တွန်းတင်ပေးလိုက်နိုင်တာဟာ ၂၀၀၈ ဖွဲ့စည်းပုံအခြေခံဥပဒေပဲ။

မိမိတို့ရဲ့ ပုဂ္ဂိုလ်ရေးဆိုင်ရာ အာယာတအမုန်းတရားတွေကို အရင်းခံပြီး တိုင်းပြည်အတွက် စိတ်ကောင်းစေတနာကောင်းနဲ့ တည်ဆောက်ထားတာမှန်သမျှ မကောင်းလိုက်ပြောနေတတ်တဲ့ နိုင်ငံရေးအလုပ်မျိုးကို မြန်မာအမျိုးသားကွန်ဂရက်ပါတီက ဘယ်တော့မှ လုပ်မှာမဟုတ်ဘူး။

တိုင်းပြည်မှာ အမှန်အတိုင်းမြင်တာကို အမှန်အတိုင်းပြောမယ်။

ခင်ဗျားတို့၊ ကျွန်တော်တို့ ကြိုက်သည်ဖြစ်စေ၊ မကြိုက်သည်ဖြစ်စေ ၂၀၀၈ ဖွဲ့စည်းပုံအခြေခံဥပဒေကြောင့်သာ အခု မကြာခင်မှာ ကျင်းပတော့မယ့် ၂၀၁၅ ရွေးကောက်ပွဲကို ခင်ဗျားတို့ ကျွန်တော်တို့ ကြုံကြိုက်ရတာဖြစ်တယ်။

၂၀၀၈ ဖွဲ့စည်းပုံအခြေခံဥပဒေကြောင့်သာ တိုင်းပြည်ရဲ့ အနာဂတ် ဘယ်လိုဖြစ်သင့်သလဲဆိုတာကို ခင်ဗျားတို့ ကျွန်တော်တို့ အငြင်းပွားခွင့်ရရှိနေကြတာဖြစ်တယ်။

သမိုင်းရှုထောင့်ကနေကြည့်မယ်ဆိုရင် ဒီဖွဲ့စည်းပုံအခြေခံဥပဒေနဲ့အတူ တိုင်းပြည်ကို ငြိမ်းငြိမ်းချမ်းချမ်းနဲ့ ဒီမိုကရေစီရေးအသွင်ကူးပြောင်းနိုင်ဖို့ စတင်အကောင်အထည်ဖော် ဆောင်ရွက်ပေးနိုင်သူအဖြစ် ပိုလ်ချုပ်မှူးကြီးသန်းရွှေကို မြန်မာအမျိုးသားကွန်ဂရက်ပါတီက အသိအမှတ်ပြုမှတ်တမ်းတင်ထားတယ်။

အကယ်၍ မြန်မာတို့ရဲ့ ဒီမိုကရေစီအသွင်ကူးပြောင်းရေးကို ပြီးမြောက်အောင်မြင်သည်အထိ ဒီဖွဲ့စည်းပုံအခြေခံဥပဒေလမ်းကြောင်းပေါ်ကနေ ဆောင်ရွက်သွားနိုင်ကြမယ်ဆိုရင် သူဟာ ပြည်သူတစ်ရပ်လုံးရဲ့ ကျေးဇူးတင်ချီးကျူးဂုဏ်ပြုခံထိုက်သူအဖြစ် ကျွန်တော်တို့အားလုံးက လက်ခံကြရမှာပဲဖြစ်တယ်။

ကျွန်တော်တို့အနေနဲ့ ၂၀၀၈ ဖွဲ့စည်းပုံအခြေခံဥပဒေကို လာမယ့်ဆယ်စုနှစ်အတွင်းမှာ ဘာမှကြီးကြီးမားမား ပြင်ဆင်ပြောင်းလဲဖို့ ကြိုးစားမှာ မဟုတ်ဘူး။

ဒီဖွဲ့စည်းပုံအခြေခံဥပဒေဘောင်အတွင်းကပဲ တိုင်းပြည်ဖွံ့ဖြိုးတိုးတက်အောင် ဆောင်ရွက်နိုင်တဲ့အချက်တွေကို ကျွန်တော်တို့ ဆောင်ရွက်သွားမှာဖြစ်တယ်။

ဒီအတွက် ကျွန်တော်တို့ပါတီကို ကြိုက်ရင် မဲပေး၊ မကြိုက်ရင်မဲမပေးပါနဲ့။

မြန်မာပြည်သူလူထုအပေါင်းတို့-

ဒီနိုင်ငံလွတ်လပ်ရေးရပြီးကတည်းက မဖြစ်မနေ တည်ဆောက်ရမယ့် အရာဟာ အမျိုးသားကာကွယ်ရေးနဲ့ လုံခြုံရေးဆိုင်ရာကိစ္စပဲဖြစ်တယ်။

မြန်မာနိုင်ငံရဲ့ တပ်မတော်ဟာ ကမ္ဘာ့အလယ်မှာ ခံ့ညားအားကောင်းနေဖို့ လိုအပ်တယ်။

တပ်မတော်အင်အားကောင်းဖို့ဆိုတဲ့ကိစ္စမှာ ကျွန်တော် ခပ်ရှင်းရှင်းပြောချင်တာရှိတယ်။

တချို့က တိုင်းပြည်ကိုချစ်လို့ စစ်ထဲဝင်တယ်။ တချို့က ပိုလ်ဖြစ်ချင်လို့ စစ်ထဲဝင်တယ်။ တချို့က ထမင်းတော်လို့ စစ်ထဲဝင်တယ်။ ဒါပေမယ့် ဒီသုံးမျိုးလောက်နဲ့ တိုင်းပြည်ရဲ့စစ်အင်အားဟာ မလုံလောက်သေးဘူး။ တပ်မတော်အင်အားကို တိုးချဲ့ဖို့လိုတယ်။

ဒီအတွက် လက်ရှိတပ်မတော်မှာသာမကဘဲ မြန်မာနိုင်ငံသားအားလုံးမှာ တာဝန်ရှိတယ်။

စစ်မှုမထမ်းမနေရကိစ္စကို မြန်မာတစ်မျိုးသားလုံး တက်တက်ကြွကြွ ပူးပေါင်းပါဝင်ပြီး အမျိုးသားအဆင့် အမြန်အကောင်အထည်ဖော်ဖို့လိုတယ်။

ဒီအတွက် မြန်မာနိုင်ငံမှာ ခေတ်မီအားကောင်းတဲ့ စစ်သားတစ်သန်း အနည်းဆုံး ရှိရမယ်။

ဒါဆို ဘယ်တိုင်းပြည်ကမှ လာစော်ကားဝံ့မှာ မဟုတ်ဘူး။

ဒါကြောင့် မြန်မာ့တပ်မတော်ရဲ့ စစ်ရေးစွမ်းရည်ကို ပိုမိုတိုးချဲ့ပြီး မြန်မာ့တပ်မတော်ရဲ့ နိုင်ငံရေးဆိုင်ရာအခန်းကဏ္ဍကို တဖြည်းဖြည်းဆုတ်ခွာပေးရမယ်။

မြန်မာနိုင်ငံကို ဒီလိုအင်အားကြီးလာအောင် မြန်မာအမျိုးသားကွန်ဂရက်ပါတီက တက်ကြွစွာကြိုးပမ်းမယ်။

ဒီအတွက် ကျွန်တော်တို့ပါတီကိုကြိုက်ရင် မဲပေး၊ မကြိုက်ရင် မဲမပေးပါနဲ့။

မြန်မာပြည်သူလူထုအပေါင်းတို့-

နှစ် ၇၀ နီးပါးဖြစ်နေရတဲ့ ပြည်တွင်းစစ်ကြောင့် ကျွန်တော်တို့ တိုင်းသူပြည်သားတွေဟာ စိတ်ရောကိုယ်ပါ ဆင်းရဲနေကြရတယ်။

ပြည်တွင်းငြိမ်းချမ်းရေးအတွက် အလွန်ညင်သာချောမွေ့တဲ့ နည်းလမ်းတွေနဲ့ လက်ရှိအစိုးရက ကြိုးပမ်းနေတာဟာ ချီးကျူးစရာပဲဖြစ်တယ်။

ဒါပေမယ့် ဒီကိစ္စဟာ အဝိုးရနဲ့ လူမျိုးစုလက်နက်ကိုင်တို့အကြား၊ တပ်မတော်နဲ့ လူမျိုးစုလက်နက်ကိုင်တို့အကြား ပြဿနာသက်သက်မဟုတ်ဘူး။ ဒီပြဿနာကို နိုင်ငံရေးသမားတွေကလည်း သူတို့ပဲသိတယ်ထင်နေကြတယ်။ တပ်မတော်ကလည်းသူတို့ကပဲ ဖြေရှင်းပေးရမယ့်ပြဿနာလို့ ထင်နေတယ်။ တကယ်တော့ ဒီပြဿနာဟာ မြန်မာပြည်သူလူထုတစ်ရပ်လုံးရဲ့ ပြဿနာသာဖြစ်တယ်။

ပြည်သူတစ်ရပ်လုံးက လက်နက်ကိုင်များအပေါ် ဥပဒေကြောင်းအရ ရသင့်ရထိုက်တဲ့ အခွင့်အရေးတွေကို ပေးလိုက်ပါလို့ ဆိုလာရင် ကျွန်တော်တို့က ပြည်သူ့မျက်နှာကြည့်ပြီး မဖြစ်ဖြစ်အောင် လုပ်ပေးမယ်။

ဒါမှမဟုတ်ဘဲ ပြည်သူက လက်နက်ကိုင်များအပေါ် စိတ်ပျက်ငြီးငွေ့ပြီး အပြုတ်တိုက်ဖို့ တောင်းဆိုလာရင် ကျွန်တော်တို့က တစ်ယောက်မကျန် အပြုတ်တိုက်မယ်။

ဒီအတွက် ကျွန်တော်တို့ ပါတီကို ကြိုက်ရင် မဲပေး၊ မကြိုက်ရင် မဲမပေးပါနဲ့။

မြန်မာပြည်သူလူထုအပေါင်းတို့-

နောက်တစ်ချက် အရေးကြီးတဲ့ ကိစ္စရပ်တစ်ခုကတော့ ကျွန်တော်တို့တိုင်းပြည်ရဲ့ နိုင်ငံသားဖြစ်မှုဆိုင်ရာ ကိစ္စပဲဖြစ်တယ်။

ကျွန်တော်တို့ တိုင်းပြည်မှာ နိုင်ငံရေးသမားနှစ်မျိုးရှိတယ်။

တစ်မျိုးက ဒီနိုင်ငံကို မိမိနေထိုင်တဲ့အိမ်လို့ သဘောထားတယ်။

နောက်တစ်မျိုးက ဒီနိုင်ငံကို သာလာယံဇရပ်လို့ သဘောထားတယ်။

ကျွန်တော်တို့က ဒီနိုင်ငံကို ကိုယ့်အိမ်လို့ သဘောထားတယ်။

အဲဒီတော့ ဒီနိုင်ငံမှာ ဘယ်သူတွေရှိသင့်တယ်၊ မရှိသင့်ဘူးဆိုတာကို ကျွန်တော်တို့က ကိုယ့်အိမ်လို သဘောထားပြီး ဆုံးဖြတ်မယ်။

ဒီတော့ လမ်းထိပ်က အိမ်က အရက်မူးသမားကို အိမ်ပေါ်ခေါ်တင်ထားလို့ ကျွန်တော်တို့ကလည်း ဒါမျိုးခေါ်တင်ထားဖို့ မဖြစ်နိုင်ဘူး။ လမ်းဟိုဘက်ကအိမ်က ကလေးတစ်ယောက်ကို သနားလို့ သူ့အိမ်ပေါ်ခေါ်ပြီး ထမင်းကျွေးထားလို့လည်း ကျွန်တော်တို့က လိုက်လုပ်ချင်မှ လုပ်နိုင်မယ်။

ကျွန်တော်တို့ အိမ်ရဲ့အရေးကို မိမိတို့ရဲ့ နှစ်ကာလရှည်ကြာရှိနေတဲ့ ဓလေ့ထုံးစံ၊ အစဉ်အလာတွေအရသာ ဆောင်ရွက်မယ်။

လူဝင်မှုကြီးကြပ်ရေးဆိုင်ရာနဲ့ပတ်သက်လာရင် ကျွန်တော်တို့ဟာ ဘယ်နိုင်ငံရဲ့ စံချိန်စံညွှန်းနဲ့မှ ညှိနှိုင်းနေမှာ မဟုတ်ဘူး။

ဒါကျွန်တော်တို့အိမ်။

ကျွန်တော်တို့အိမ်အတွက် အသင့်တော်ဆုံးဥပဒေကို ကျွန်တော်တို့ ဘာသာ ဆုံးဖြတ်မယ်။

ဒီအတွက် ကျွန်တော်တို့ပါတီကို ကြိုက်ရင် မဲပေး၊ မကြိုက်ရင် မဲမပေးပါနဲ့။

မြန်မာပြည်သူလူထုအပေါင်းတို့-

ကျွန်တော်တို့ မြန်မာတွေဟာ ဉာဏ်ကောင်းတယ်။ လုပ်ရည်ကိုင်ရည်ရှိတယ်။ ကျွန်တော်တို့မှာ သယံဇာတပေါကြွယ်ဝတုန်းပဲ။

နှစ်ကာလအကြာကြီး နိုင်ငံရေးမတည်ငြိမ်မှုတွေနဲ့ လုံးပန်းနေခဲ့ရလို့သာ တိုင်းပြည်က တိုးတက်သင့်သလောက် မတိုးတက်ခဲ့တာဖြစ်တယ်။

နိုင်ငံရေးတည်ငြိမ်ဖို့ ပြည်သူတစ်ရပ်လုံးက တက်တက်ကြွကြွ ပူးပေါင်းပါဝင်ကြမယ်ဆိုရင် တိုင်းပြည်က စီးပွားရေးကို ကောင်းကောင်းလုပ်နိုင်မယ်။

တိုင်းပြည်မှာ အာယာတစစ်ပွဲတွေမရှိတော့ရင် ကလေးတွေ ပညာကောင်းကောင်းသင်နိုင်မယ်။ နိုင်ငံရေးတည်ငြိမ်တဲ့အခါ အမှန်တကယ် ကြိုးစားချင်စိတ်ရှိတဲ့သူတွေကို မြေတောင်မြှောက်ပေးနိုင်ရင် တိုင်းပြည်ရဲ့ သိပ္ပံတိုးတက်မယ်။

ဒီတော့ စောစောကပြောခဲ့တဲ့အချက်တွေကိုသာ အမှန်တကယ် ဆောင်ရွက်မယ်ဆိုရင် မြန်မာဟာ အာရှမှာ တစ်မူဟုတ်ချင်း အောင်မြင်တိုးတက်တဲ့နိုင်ငံတစ်နိုင်ငံ ဖြစ်ကိုဖြစ်သွားစေရမယ်လို့ ကျွန်တော်တို့အာမခံတယ်။

မြန်မာအမျိုးသားကွန်ဂရက်ပါတီက ရွေးကောက်ပွဲမှာနိုင်ခဲ့ရင် ပါတီရဲ့ လွှတ်တော်အမတ်တွေကို အသေအချာ စောင့်ကြည့်ကြပါ။

သက်ဆိုင်ရာအနိုင်ရနယ်မြေတွေမှာ တစ်နှစ်အတွင်း သိသာထင်ရှားတဲ့ ပြောင်းလဲတိုးတက်မှု ဖြစ်မလာဘူးဆိုရင် ချက်ချင်းနုတ်ထွက်ပေးမယ်လို့ တိုင်းပြည်ကို ကတိပေးနိုင်တယ်။ မြန်မာနိုင်ငံအောင်မြင်ဖို့ ကျွန်တော်တို့ အားလုံးမှာ တာဝန်ရှိတယ်။ ဒါပါပဲ။

မြို့နယ်အဆင့်မဲရုံမှူး၊ ဒုမဲရုံမှူးနှင့် မဲရုံအဖွဲ့ဝင်များ အသိပညာပေး နည်းပြသင်တန်းပွင့်လှစ်

ကြာအင်းဆိပ်ကြီး စက်တင်ဘာ ၂၁

ကော့ကရိတ်ခရိုင် ကြာအင်းဆိပ်ကြီးမြို့နယ်၌ မြို့နယ်အဆင့် မဲရုံမှူး၊ ဒုမဲရုံမှူးနှင့် မဲရုံအဖွဲ့ဝင်များ အသိပညာပေးနည်းပြသင်တန်းကို စက်တင်ဘာ ၂၀ ရက် နံနက် ၉ နာရီက မြို့နယ်အထွေထွေအုပ်ချုပ်ရေးဦးစီးဌာန အစည်းအဝေးခန်းမ၌ ကျင်းပသည်။

အခမ်းအနားတွင် မြို့နယ်အုပ်ချုပ်ရေးမှူး ဦးစိုးဝင်းက အဖွင့်အမှာစကား ပြောကြားပြီး မြို့နယ်ရွေးကောက်ပွဲကော်မရှင်အဖွဲ့ခွဲဥက္ကဋ္ဌ ဦးကြည်လွင်က သင်တန်းဖွင့်လှစ်ရခြင်း၏ ရည်ရွယ်ချက်နှင့် ပတ်သက်၍ ရှင်းလင်းပြောကြားသည်။

ထို့နောက် ကော့ကရိတ်ခရိုင်ရွေးကောက်ပွဲကော်မရှင်အဖွဲ့ခွဲအဖွဲ့ဝင် ဦးအောင်မြင့်က မဲရုံမှူး၊ ဒုမဲရုံမှူးနှင့် မဲရုံအဖွဲ့ဝင်များ၏ လုပ်ပိုင်ခွင့်နှင့် တာဝန်၊ မဲရုံပုံစံချမှတ်ခြင်းနှင့် ကြိုတင်ပြင်ဆင်မှုများ၊ ကြိုတင်မဲပေးခြင်း၊ ခိုင်လုံမဲများနှင့် ပယ်မဲများ စသည့်ခေါင်းစဉ်အလိုက် သင်ကြားပို့ချသည်။

သင်တန်းကာလမှာ နံနက် ၁၀ နာရီမှ ညနေ ၄ နာရီအထိ တစ်ရက်သာဖြစ်ပြီး မြို့နယ်ရွေးကောက်ပွဲကော်မရှင်အဖွဲ့ခွဲ အဖွဲ့ဝင် ၁၅ ဦးနှင့် ရွေးကောက်ပွဲကော်မရှင် အဖွဲ့ခွဲအထောက်အကူပြုအဖွဲ့ဝင် ၁၂ ဦး စုစုပေါင်း ၂၇ ဦး တက်ရောက် ခဲ့ကြောင်းသိရသည်။

မျိုးမင်းဦး(ပြန်/ဆက်)

□□□

ရွေးကောက်ပွဲတွင် ပါဝင်ဖို့ မဲစာရင်း ကြည့်ကြစို့

George English Training Centre
ရန်ကုန်မြို့တွင်းခန့်ထားရန်

Head Office : အမှတ် -၁၈၊ မြေနုလမ်း၊ စမ်းချောင်းမြို့နယ်၊
ဖုန်းနံပါတ် : ၀၉၂၆၂၇၈၄၄၅

Preschool Class Teacher - 5 Posts

Any graduate (MA, BA (Eng), B.Ed preferable)
ECCD or other related certificates preferable
Good command of English
Knowledge of Child-Centred Approach
Knowledge of Early Childhood Education
Must be patient, broad-minded & self-motivated
Good personality, interpersonal & leadership skills
At least 1 year experience in related field
လစာ - ၂၀၀၀၀ မှ ၄၀၀၀၀ ကျပ်

Preschool Assistant Teacher - 5 Posts

Any graduate (BA (Eng), ECCD Certificate Preferable)
Knowledge of Child-Centred Approach
Knowledge of child psychology
Must be patient, self-maotivated & have good personality
Good command of English
လစာ - ၁၀၀၀၀၀ မှ ၂၀၀၀၀ ကျပ်

English Language Instructor (Young/ Adult)

Class Instructor - 7 posts

MA or BA(Eng), ELT Certificate/ Diploma (eg. TKT, ELTM, TESOL, CELTA, TEYL)
At least 1 year experience in teaching field
Good personality & interpersonal skills
လစာ - ၁၀၀၀၀၀ မှ ၃၀၀၀၀၀ ကျပ် (သို့) ၁နာရီလျှင် ၂၅၀၀ မှ ၅၀၀၀ ကျပ်

Assistant Instructor - 15 posts

Any graduates (under-graduate applicable)
MA or BA(Eng) preferable # Good personality & interpersonal skills
လစာ - ၇၀၀၀ မှ ၁၅၀၀၀ ကျပ် (သို့) ၁နာရီလျှင် ၁၅၀ မှ ၃၀၀ ကျပ်

Working hrs: Full-time/ Part-time available

Admin Officer - 3 posts

Administration diploma or degree holder
Good personality & interpersonal skills
Must be able to plan, organize, control & lead a team
A strong knowledge of educational environment
Ability to adjust to and work with teams # Age between 25 - 40
At least 1 year experience in related field # Computer literate
* Pay scale : negotiable

Receptionist - 3 posts

ဆယ်တန်းအောင်၊ အသက် (၂၅) နှစ်အောက်၊ လူများများနှင့်ထိတွေ့ဆက်ဆံရသည့် ဝန်ဆောင်မှု လုပ်ငန်းတွင် လုတန်းတမေ့ရွေ့မိမိကိုယ်ကို အောက်ကျိန်၍အလုပ်လုပ်နိုင်သူဖြစ်ရမည်။
ရုပ်ရည်မြေမြန်၍နှာတံအမွှေး နုညံ့သိမ်မွေ့ပြီး စကားအပြောအဆိုကောင်းသူဖြစ်ရမည်။
သွက်လက်ဖလစ်ပလေဖြင့်ပြီး multitask skills ရှိသူဖြစ်ရမည်။
Office Management/ Front Desk Management, Customer Relationship Management နှင့် LCCI Level III ဘွဲ့လက်မှတ်နှင့် ပညာရေးနယ်ဆောင်မှုလုပ်ငန်း သဘောတရားများသည်ပြီး အင်္ဂလိပ်ဘာသာစကား ပြောဆိုနိုင်သောသူကို လစာကောင်းပေးမည် ဦးစားပေးရန်မည်။
Computer literate # လစာ-၁၅၀၀၀၀ မှ ၃၀၀၀၀၀ ကျပ်

Accountant - 1 post

ဘွဲ့ရ၊ Accounting Diploma (သို့) Degree ရရှိသူဖြစ်ရမည်။
#လစဉ်နှစ်ဆုံး profit & lost, Banlance Sheet နှင့် Internal auditing လုပ်နိုင်ရမည်။
ဗဟုခင်းအင်းလုပ်ငန်းအတွေ့အကြုံ အနည်းဆုံး (၃)နှစ်ရှိရမည်။
အသက်(၂၅)နှစ် အထက်ရှိရမည်။
အရည်အချင်းနှင့် အတွေ့အကြုံပေါ်မူတည်၍အလုပ်ချိန်နှင့် လစာညှိနှိုင်းပေးမည်။

Music Teacher - 1 post (Part-time only)

Any graduate
Must be able to play all musical instruments especially piano and guitar
Knowlege of music conducting # Knowledge of child psychology
Knowledge of Child-Centred Approach
Must be patient, self-motivated & have good personality
At least 1 year experience in related field # Good command of English
လစာ - ၁၅၀၀၀ မှ ၃၀၀၀၀ ကျပ်

Office Staff/ Computer Specialist- 3 posts

Microsoft Office, Page Maker နှင့် Photoshop ကျွမ်းကျင်စွာ အသုံးပြုနိုင်သူဖြစ်ရမည်။
#လူများများနှင့် ပွယင်းဆောင်ရွက်နိုင်သူဖြစ်ရမည်။ #လုပ်ငန်းအတွေ့အကြုံ အနည်းဆုံး (၁)နှစ်ရှိရမည်။
#လစာ ၁၅၀၀၀ မှ ၃၀၀၀၀ ကျပ်

စိတ်ဝင်စားသူမည်သူဆို GETC ကျောင်းသို့ လူကိုယ်တိုင် ဘွဲ့လက်မှတ်မိတ္တူနှင့်- တတ္တ ၃၀. ၉. ၂၀၁၅ နောက်ဆုံးထား၍ Job Application Form လာရောက် ဖြည့်စွက် လျှောက်ထားနိုင်ပါသည်။

ကြော်ငြာစာ

မန္တလေးမြို့၊ ပြည်ကြီးတံခွန်မြို့နယ်၊ (ယ)ရပ်ကွက်၊ အကွက်အမှတ်(၁၈-၃)၊ ဦးပိုင်အမှတ်(၁-ခ)၊ ၅၈×၅၉ကြား၊ ကျန်စစ်သားလမ်းတောင်ဘက်ရှိ ဦးအုန်းအမည်ဖြင့် ချထားပေးသော မြေကွက်အား ဦးရဲထွန်းလွင်[၁၂/စခန(နိုင်)၀၅၅၈၅၇]မှ မြေစလစ်၊ တရားရုံးကျွမ်းကျိန်ချက်၊ ရပ်ကွက်အုပ်ချုပ်ရေးမှူးရုံးထောက်ခံချက်များတင်ပြ၍ အခွန်ပေးဆောင်ရန်အတွက် မြေပုံ၊ မြေရာဇဝင် ရေးကူးခွင့်ပြုပါရန် ဂရန်သစ်၊ အမည်ပြောင်း၊ အမှုတွဲဖွင့်လှစ်ခွင့်ပြုပါရန်နှင့် ဘဏ္ဍာရေးဌာနတွင် မြေဖိုး၊ လင်းဖိုးပေးသွင်းခွင့်ပြုပါရန် လျှောက်ထားလာပါသည်။ ကန့်ကွက်လိုပါက ခိုင်လုံသောအထောက်အထားများ၊ မှတ်ပုံတင်စာချုပ်စာတမ်းများ၊ တရားရုံးဒီကရီများဖြင့် (၁၄)ရက်အတွင်း ကန့်ကွက်နိုင်ပါသည်။

မြို့ပြစီမံကိန်းနှင့်မြေစီမံခန့်ခွဲမှုဌာန၊ မန္တလေးမြို့တော်စည်ပင်သာယာရေးကော်မတီ

ဝန်ထမ်းအလိုရှိသည်
(ပြည်တွင်း၌သာခန့်ထားရန်)

Wonderful Days Travels & Tours တွင်တာဝန်ထမ်းဆောင်ရန် အောက်ပါအရည်အချင်းများနှင့်ပြည့်စုံသော ဝန်ထမ်းများအလိုရှိသည်။

Local Guide M/F (20)post

(၁) အသက် ၂၀ မှ ၃၀ နှစ်အတွင်းဖြစ်ရမည်။
(၂) တက္ကသိုလ်တစ်ခုခုမှတ္တဲ့ရရှိသူဖြစ်ရမည်။
(၃) ကျန်းမာရေးကောင်းမွန်ပြီး အချိန်မရွေး ခရီးသွားလာနိုင်သူဖြစ်ရမည်။
(၄) မိမိကိုယ်ကို ယုံကြည်မှုရှိပြီး ဦးဆောင်နိုင်မှုစွမ်းရည်မြင့်မားသူဖြစ်ရမည်။
(၅) ရုပ်ရည် မြေမြစ်ပြီး ဝန်ဆောင်မှုပိုင်းဆိုင်ရာတွင် စိတ်ပါဝင်စားသူဖြစ်ရမည်။
(၆) လုပ်ငန်းအတွေ့အကြုံရှိရန်မလိုပါ။

လျှောက်ထားလိုသူများသည်-CV Form ၊ ဓါတ်ပုံ (၁)ပုံ၊ မှတ်ပုံတင်မိတ္တူ၊ သန်းခေါင်စာရင်းမိတ္တူ၊ အလုပ်သမားမှတ်ပုံတင်မိတ္တူ၊ ဓါတုခန်း/ရပ်ကွက်ထောက်ခံစာမိတ္တူ ဘွဲ့လက်မှတ်မိတ္တူ၊ နှင့် အတူ (၃၀-၉-၂၀၁၅) နေ့နောက်ဆုံးထား၍လူကိုယ်တိုင် လာရောက်လျှောက်ထားရပါမည်။

အမှတ်(၂၂၄)၊ မြေညီထပ်၊ ၄ဝါလမ်း၊ အလုံမြို့နယ်။ (ဝိုက်တောမှတ်တိုင်အနီး)
Ph- 09 257 900 416, 09 73178716

Beauty Spa အတွက် ဝန်ထမ်းအလိုရှိသည်

ဘာသာစုံကျွမ်းကျင် မ (၃) ဦး
နယ်မှလာသူ နေ/စားတာဝန်ယူသည်။
ဖုန်း - ၀၉-၂၅၅၄၀၄၇၁၊
၀၉-၃၀၀၇၀၀၇၆၊
၀၉-၇၉၉၈၉၉၉၇၁

(1) Nurse Aid (၃) ဦး
(2) Accountant Computer မ (၂) ဦး
(3) ဆေးအရောင်း (၂) ဦး
- အထက်ပါဝန်ထမ်းများအတွက် အတွေ့အကြုံ (၁)နှစ်အထက် အဆောင်နေနိုင်သူ ဦးစားပေးမည်။
ရွှေပုဗွားအထွေထွေအထူးကုဆေးခန်း W1, ရန်ကင်းပန်းခြံအိမ်ရာ၊ ရန်ကင်း စျေးအနီး၊ ဆရာစံလမ်းမကြီး၊ ရန်ကင်းမြို့နယ်၊ ရန်ကုန်မြို့။ ဖုန်း-၀၉-၅၁၃၃၂၄၆

ပညာလည်းရအလုပ်လည်းရမည့်ဘဝအခွင့်အလမ်းကောင်း အိမ်တွင်းအလှဆင်လုပ်ငန်းတွင် တာဝန်ထမ်းဆောင်ရန် အောက်ပါဝန်ထမ်းများအလိုရှိသည်

၁။ အလုပ်သင်အိမ်တွင်းအလှဆင်လုပ်သား ကျား(၁၅၀)ဦး
ဘာမှတတ်ရန်မလို ရိုးသားကြိုးစား အပင်ပန်းခံနိုင်ရုံသာ လိုအပ်သည်။
ဘဝအာမခံချက်ရှိသော အတတ်ပညာသင်ကြားပေးမည်။
(သင်ပေးမည့် ပညာ-လက်သမား၊ နံရံကပ်၊ မျက်နှာကြက်၊ ကြမ်းခင်း၊ ကြွေပြား စသည်ဖြင့်)
- တတ်ကျွမ်းအောင်ပညာသင်ပေးမည်။ (၃)နှစ်စာချုပ်ချုပ်ဆိုရမည်
- အဆောင်နေနိုင်ရမည်။ အဆောင်စီစဉ်ပေးမည်။
- ခံစားခွင့်-အလုပ်သင်ကာလ (၇၅၀၀ကျပ် နေ/စားစရိတ်ငြိမ်း)
- တတ်ကျွမ်းပြီး (၁)သိန်းမှ (၄)သိန်း (ရလဒ်နှင့် ကျွမ်းကျင်မှုပေါ် မူတည်၍ ခံစားခွင့်ရှိပါမည်။)

၂။ Outlet Sales Manager (အရောင်းခန်းမ/ရုံးခွဲအရာရှိ) ကျား/မ(၁၀)ဦး
- Salesလုပ်သက် အနည်းဆုံး(၅)နှစ်ရှိရမည်။
- Selling Skill, Management Skill, Penetration Skill ရှိရပါမည်။
ရန်ကုန်ရုံးခွဲနှင့် နယ်ရုံးများတွင် အလှည့်ကျ တာဝန်ထမ်းဆောင်ရပါမည်။
- ခံစားခွင့် ၅သိန်းမှ ၁၀သိန်းအထက် (ရလဒ်ပေါ်မူတည်၍ ခံစားခွင့်ရှိပါမည်။)

၃။ Product Manager (၃သိန်းမှ ၁၀သိန်း) ကျား/မ (၅)ဦး
- ဘွဲ့ရဖြစ်ရမည်။ Computer ကျွမ်းကျင်ရမည်။
- Sale & Marketing လုပ်သက် ၃နှစ်နှင့် ၅နှစ်အတွင်း ရှိရပါမည်။
- နယ်ရုံးခွဲများတွင်သွားရောက်၍ တာဝန်ထမ်းဆောင်နိုင်ရမည်။
- မိမိ Product ကိုအောင်မြင်အောင် ထိုးဖောက်နိုင်စွမ်းရှိရမည်။

၄။ Sales Executives (အရောင်းကျွမ်းကျင်) ကျား/မ(၂၀)ဦး
- အနည်းဆုံး အရောင်းအတွေ့အကြုံ ၂-၃နှစ်ရှိရမည်။
- အတွေ့အကြုံ မရှိသော်လည်း Talent အထူးရှိပါက စဉ်းစားပါမည်။
- စကားပြော ကျွမ်းကျင်လိမ္မာသူ။
- ကြိုးစားရိုးသားမှန်ကန်သူ။
- ခံစားခွင့် (၁. ၅သိန်းမှ ၄သိန်း)(ရလဒ်ပေါ်မူတည်၍ ခံစားခွင့်ရှိပါမည်။)
- နယ်တွင် တာဝန်ထမ်းဆောင်နိုင်ကာ ခံစားခွင့်ပိုပါမည်။
- နားလည်တတ်ကျွမ်းအောင် သင်တန်းပေးပါမည်။

၅။ Car Mechanic (စက်ပြင်ဆရာ) (၂သိန်းခွဲမှ ၄. ၅သိန်း) (၁)ဦး
- ကားအင်ဂျင်ပိုင်းဆိုင်ရာ နားလည်တတ်ကျွမ်းရမည်။
- ကားအောက်ပိုင်းကို ကျွမ်းကျင်စွာလုပ်ကိုင်နိုင်ရမည်။
- ကားကြေ့ခိုင်မှု စစ်ဆေးနိုင်သူ ကားပျက်သော နေရာများသို့ ချက်ချင်းသွားနိုင်ရမည်။
- မိမိလုပ်ငန်းအပေါ် တာဝန်ယူနိုင်သောသူ၊ အလုပ်အပေါ် သစ္စာရှိသူ ဖြစ်ရမည်။
- ကားပြင်ရန်လိုအပ်လျှင် နယ်သို့သွားနိုင်သူ ဦးစားပေးမည်။
- ရလဒ်ပေါ်မူတည်၍ ခံစားခွင့်ရှိပါမည်။

၆။ အမျိုးသား/အမျိုးသမီးအဆောင်မှူး(၂သိန်းမှ ၅သိန်း) (၁/၁)ဦး
- ဆက်စပ်အတွေ့အကြုံ အနည်းဆုံး (၃)နှစ်ရှိသူ ဖြစ်ရမည်။
- နေ/စားငြိမ်း အဆောင်တွင်နေရပါမည်။
- တစ်လနားရက်(၄)ရက်ခံစားခွင့်ရမည်။
- ရလဒ်ပေါ်မူတည်၍ ခံစားခွင့်ရှိပါမည်။

လျှောက်ထားလိုသူများသည်

အမှတ် F2 မှ F8 ပထမထပ်၊ ကျိုးဖြူလမ်း၊ အောင်ဆန်းကွင်းမြောက်ဘက်တန်း၊ (ဖဆပလ တိုက်တန်းရှေ့)၊ မင်္ဂလာတောင်ညွှန့်မြို့နယ်သို့ မှတ်ပုံတင်မိတ္တူ၊ သန်းခေါင်စာရင်းမိတ္တူ ဓာတ်ပုံ ၂ပုံ၊ ကိုယ်ရေးအချက်အလက်၊ သက်ဆိုင်ရာအထောက်အထားများနှင့်အတူ ဦးစားပေးစနစ်ဖြင့် (၁၀)ရက်အတွင်း အမြန်လျှောက်ထားနိုင်ပါသည်။ (သို့မဟုတ်)နယ်တွင် နေထိုင်သူများစာတိုက်၊ လူကြုံဖြင့် ပေးပို့နိုင်ပါသည်။(သို့မဟုတ်) နယ်သမားများ ဖုန်း-၀၉-၇၉၅၈၉၉၉၅၈၊ ၀၉-၂၅၄၃၀၈ သို့ ဖုန်းဆက်ပါ။
မှတ်ချက် ။ ။ နယ်မှလာသူများအားလုံးအတွက် အဆောင်စီစဉ်ပေးပါမည်။

ဝန်ထမ်းအလိုရှိသည်

၁။ အရောင်းစာရေး မ(၅)ဦး
၂။ အရောင်းစာရေးဘွဲ့ရ မ(၅)ဦး
၃။ Marketing ကျား/မ(၅)ဦး
အမှတ်စဉ် ၁-၂အိမ်ထောင်မရှိသူ
အသက်(၃၅)နှစ်အောက်ဖြစ်ရမည်။
စိတ်ပါဝင်စားသူများ အောက်ပါလိပ်စာအတိုင်း လူကိုယ်တိုင် လာရောက်လျှောက်ထားနိုင်ပါသည်။
အမှတ်(၁၂၀၀)သစ္စာလမ်း(၇)ရပ်ကွက်၊တောင်ဥက္ကလာပမြို့နယ် ရန်ကုန်(ဥက္ကလပဘုရားမှတ်တိုင်အနီး)ဖုန်း-၀၉၇၃၀၀၁၆

ဝန်ထမ်းအလိုရှိသည်(ပြည်တွင်း၌ မြန်မာကျပ်ငွေဖြင့်ခန့်.ထားရန်)

အလှကုန်ပစ္စည်းများ ဖြန့်ဖြူးရောင်းချရမည် ဖြစ်ပြီး ရန်ကုန်မြို့တွင်း တာဝန်ထမ်းဆောင်ရမည်။ (အရည်အချင်း နှင့် ကျွမ်းကျင်မှုအလိုက် လစာကောင်း ခံစားခွင့် ရှိသည်။)

1. Sale & Marketing Supervisor မ (၃) ဦး
2. Sale & Marketing မ (၁၀) ဦး
3. Sale Promoter မ (၁၀) ဦး
4. Accountant (တ /ဒ ဝုံတွင်တာဝန်ထမ်းဆောင်ရန်)မ (၃) ဦး
5.Facebook Admin မ (၃) ဦး

အထက်ပါ ရာထူးအားလုံးမှ လျှောက်ထားသူများသည် လုပ်ငန်း အတွေ့အကြုံရှိသူ ဦးစားပေးမည်။ C.V form နှင့် လိုအပ်သော စာရွက်စာတမ်း အပြည့်အစုံကို (၃၀. ၀၉. ၂၀၁၅) နောက်ဆုံးထား၍ အမှတ် (၇၅၁) ၊ (၁၆)လမ်း နှင့် မဟာဗန္ဓုလ လမ်းထိပ် (ညောင်ပင်လေး စျေးအနီး) ،လမ်းမတော်မြို့နယ်သို့ လျှောက်ထားနိုင်ပါသည်။ Ph: 01-430234, 09-31287290

မြန်မာကျော်ရင်းနီးမြှုပ်နှံမှုအဖွဲ့ ကုမ္ပဏီလီမိတက်မှ အောက်ပါဝန်ထမ်းများ အလိုရှိသည်

(က) ကွန်ပျူတာအင်ဂျင်နီယာ (Professional Internet Engineer)

ကွန်ပျူတာ Software , Hardware ကျွမ်းကျင်ရမည်။ ကွန်ပျူတာ ဒီဇိုင်းကျွမ်းကျင်ရမည်။ ကွန်ပျူတာနှင့်ပတ်သက်၍ အဆင့်မြင့်နားလည်တတ်ကျွမ်းရမည်။ Internet Software ပိုင်းနှင့်ပတ်သက်၍ အဆင့်မြင့် Program ရေးဆွဲနိုင်ရမည်။ Computer / Internet နှင့်ပတ်သက်ပြီး လုပ်ငန်းအတွေ့အကြုံ (၅)နှစ်နှင့်အထက်ရှိရမည်။ ကွန်ပျူတာဘွဲ့(သို့) ဒီပလိုမာဘွဲ့ ရရှိသူဖြစ်ရမည်။ တတ္တသိုလ်တစ်ခုခုမှ ဘွဲ့ရရှိရမည်။ အခြေခံလစာ (၆၀၀၀၀၀ကျပ်/-)

အောက်ဖော်ပြပါ အချက်အလက်ထဲမှ အနည်းဆုံး(၁)ချက်ကို ကျွမ်းကျင်ရမည်။
(၁) ငွေကြေးနှင့်ပတ်သက်သော Banking & Finance ကျွမ်းကျင်ရမည်။
(၂) Internet ပေါ်တွင် ရောင်းဝယ်ခြင်း Websites နှင့်ပတ်သက်ပြီး ကျွမ်းကျင်ရမည်။
(၃) Internet Business/ E-commercial(အရောင်းအဝယ်)နှင့်ပတ်သက်၍ Websites တတ်ကျွမ်းသူဖြစ်ရမည်။
(၄) DataBase အချက်အလက်/Websitesပညာကျွမ်းကျင်/အတွေ့အကြုံရှိရမည်။

စိတ်ပါဝင်စားသူများသည် ကိုယ်ရေးရာဇဝင်အကျဉ်း(၁)စုံ၊ လက်ရှိရိုက်ကူးထားသော လိုင်စင်ဓာတ်ပုံ(၂)ပုံ မှတ်ပုံတင်မိတ္တူ၊ သန်းခေါင်စာရင်းမိတ္တူ၊ အလုပ်သမားမှတ်ပုံတင်မိတ္တူ ပညာအရည်အချင်းနှင့် အခြားကျွမ်းကျင်ပညာလက်မှတ်မိတ္တူများနှင့်အတူ လူကိုယ်တိုင်လာရောက်လျှောက်ထားနိုင်ပါသည်။

လိပ်စာ - အမှတ်(၉၈)၊ အောင်ဗဟိုလမ်းနှင့် မာလာမြိုင်(၇)လမ်းထောင့်၊ လှိုင်မြို့နယ်၊ ရန်ကုန်မြို့။
ဖုန်း - ၀၁-၃၀၅၄၃၉၊ ၀၉-၃၃၀၆၇၆၇၀၊ ၀၉-၃၉၆၂၁၁၂၆၄

နေပြည်တော်အိမ်မွေးတိရစ္ဆာန်အရောင်းဆိုင်

၁။ အရောင်းဝန်ထမ်း မ(၁၀)ဦး(လစာ ကျပ်တစ်သိန်းနှစ်သောင်းမှ တစ်သိန်းလေးသောင်းကျော်နှင့် အရောင်းဘောနပ်စ်များခံစားခွင့်) အသက် ၁၈မှ ၂၅အတွင်း အနိမ့်ဆုံး(၉)တန်းအောင်လုပ်ငန်းအတွေ့အကြုံမလို၊ အိမ်ထောင်မရှိသူ၊ နေထိုင်ရန် အဆောင်ပေးမည်။ ဆန်ဖိုးပေးမည်။ မန္တလေးသို့သွားရောက်၍ အလှည့်ကျ တာဝန်ထမ်းဆောင်နိုင်သူများဖြစ်ရမည်။ အဆောင်တွင် အဲယားကွန်း၊ အဝတ်လျှော်စက်အခမဲ့ပေးသုံးသည်။ တစ်နှစ်တစ်ကြိမ် လစာတိုးခံစားခွင့်၊ ဘောနပ်စ်နှင့် ဆုကြေးဘောနပ်စ်နှင့် ဆုကြေးခံစားခွင့်များရှိသည်။ တစ်နှစ်လျှင် (၂)ကြိမ် အပန်းဖြေခရီးပို့ဆောင်ပေးသည်။ တစ်ပတ် တစ်ရက် နားရက်ပေးသည်။

လျှောက်ထားရန်လိပ်စာ

အမှတ်(၂၅၅)၊ အောက်ကြည့်မြင်တိုင်လမ်းမကြီး(ချမာဘီမှတ်တိုင်)၊ အလုံမြို့နယ်၊
ဖုန်း-၀၉-၅၁၈၁၂၈၁

ကန့်ကွက်နိုင်ကြောင်းကြော်ငြာ

ဒဂုံဆိပ်ကမ်းမြို့နယ်၊ မြေတိုင်းရပ်ကွက် အမှတ်(၉၈)၊ မြေကွက်အမှတ် (၃၄၂)၊ မြေကွက်တည်နေရာအမှတ်(၃၄၂)၊ (၉၈)ရပ်ကွက်၊ ဒဂုံဆိပ်ကမ်းမြို့နယ် (ဦးကျော်စိုးလှိုင်)အမည်ပေါက် နှစ်(၆၀)ဂရန်မြေအား (၁၂/ဗဟန(နိုင်) ၀၇၉၉၈၅)အမည်ပေါက် ဦးကျော်စိုးလှိုင် (၁၂/ဗဟန(နိုင်) ၀၇၉၉၈၅) ကိုယ်တိုင်မှ ဂရန်မူရင်းဟောက်ဆုံးကြောင်း ရပ်ကွက်ထောက်ခံချက်၊ ရဲစခန်းထောက်ခံချက်၊ တရားရုံးကျမ်းကျိန်လွှာနှင့် ဌာနဝန်ခံချက်တင်ပြ၍ နှစ် (၆၀)မြေငှားစာချုပ်ဂရန် မိတ္တူလျှောက်ထားလာရာ တရားဝင်ခိုင်လုံသော အထောက်အထားများဖြင့် (၇)ရက်အတွင်း ကန့်ကွက်နိုင်ပါကြောင်းနှင့် ကန့်ကွက်မှု မရှိပါက လုပ်ထုံးလုပ်နည်းအတိုင်း ဆက်လက်ဆောင်ရွက်ပေးမည်ဖြစ်ပါကြောင်း အသိပေးကြေညာအပ်ပါသည်။

မြို့ပြစီမံကိန်းနှင့်မြေစီမံခန့်ခွဲမှုဌာန၊ ရန်ကုန်မြို့တော်စည်ပင်သာယာရေးကော်မတီ

ကန့်ကွက်နိုင်ကြောင်းကြော်ငြာ

တောင်ဥက္ကလာပမြို့နယ်၊ မြေတိုင်းရပ်ကွက်အမှတ်-၁၀၊ မြေကွက်အမှတ်-၃၁၃၊ မြေကွက်တည်နေရာအမှတ်(၃၁၃)၊ (၁၂)လမ်း(၁၀)ရပ်ကွက်၊ တောင်ဥက္ကလာပ (ဒေါ်သိန်းခင်-ZLN-০০২০৬৫) အမည်ပေါက် နှစ်(၆၀) ဂရန်မြေအား အမည်ပေါက် ဒေါ်သိန်းခင် (ခင်ပွန်း) ဦးစိန်ကတိုး၊ (သား)ဦးညွန့်ဟန်တို့ အသီးသီးကွယ်လွန်သဖြင့် ဒေါ်သန်းသန်းအေး[၁၂/ဥကတ(နိုင်)၀၈၇၆၁]က တစ်ဦးတည်းသော ဆွေးမတော်စပ်ကြောင်း ကျမ်းကျိန်လွှာ၊ သေစာရင်းများ တင်ပြ၍ အမွေဆက်ခံပိုင်ဆိုင်ကြောင်း စာချုပ်ရန် မြေပုံကူးလျှောက်ထားလာရာ တရားဝင်ခိုင်လုံသော အထောက်အထားများဖြင့် (၇)ရက်အတွင်း ကန့်ကွက်နိုင်ပါကြောင်းနှင့် ကန့်ကွက်မှုမရှိပါက လုပ်ထုံးလုပ်နည်းအတိုင်း ဆက်လက်ဆောင်ရွက်ပေးမည်ဖြစ်ပါကြောင်း အသိပေးကြေညာအပ်ပါသည်။ **မြို့ပြစီမံကိန်းနှင့်မြေစီမံခန့်ခွဲမှုဌာန ရန်ကုန်မြို့တော်စည်ပင်သာယာရေးကော်မတီ**

VAC® VALUE ADDED CONSULTANCY

မြန်မာပြည်တွင်းအလုပ်အကိုင်ရှာဖွေရေးလုပ်ငန်း

(မြန်မာနိုင်ငံတွင် လာရောက်ရင်းနှီးမြှုပ်နှံသော နိုင်ငံခြားကုမ္ပဏီများမှ အလုပ်တွေခေါ်နေပြီ)

Job Openings for Foreign Firms

Project Engineer - Japan Co - USD 2000 M(1)
- BE / GIT (Civil), 6yrs Exp in Any Oversea Project, Fluent in English;

Civil Cost Engineer - USD 1200 M/F(1)
- BE / GIT (Civil), 3yrs Exp in Real Estate Industry field as Cost Engineer;

M & E Designer - USD 1200 M/F(1)
- BE (ME / EP), 5yrs Exp in M & E Design Field, Fluent in English;

Project Manager - Japan Co - USD 1500 M(1)
- Any Engg Degree, 3yrs Exp in Infrastructure Development Field;

Engineering Asst Manager - Bago - USD 1200++ M(1)
- BE / GTI (ME / EP), 10yrs Exp in Factory Background & FMCG Field, Fluent in English;

Microwave Regional Manager M(1)
- BE / GTI (EP) / Any Engg Degree, 5yrs Exp in Telecom & Microwave Field;

Sales / Service Engineer - German Co - SG Co M(10)
- BE / GTI (ME / EP / EC / MC), 2yrs Exp in Heavy Machinery Field; Fluent in English;

Sr Interior Designer - Canada Co - B.Arch , 5yrs Exp, Can Speak English; M(1)

Design Engineer - SG Co - BE / GTI (Civil) , 2yrs Exp in Relevant Field; (1)

Safety Supervisor - Japan Co - USD 500 - 3yrs Exp in Construction Field; M(1)

Surveyor - Japan Co - Any Grad, 2yrs Exp in Relevant Field; M(1)

Architect - Japan Co - French Co - M.Arch / B.Arch , 3yrs Exp in Relevant Field; (3)

Telecom / Site Engineer M(300)
- BE / B.Tech / AGTI (Civil / EP / EC), 1 ~ 5 yr Exp; Can Speak English Language;

(တွဲတား၊ မန္တလေး၊ သီတာ၊ ကျောက်မဲ၊ ဆင်ပေါင်ဝဲ၊ ကန်ဘလူ၊ မကွေး၊ မင်းဘူး၊ ပုသိမ်၊ ဟသ်တာ၊ ကောဇာရိတ်၊ မြဝတီ၊ တနင်္သာရီ၊ ဖြတ်၊ မော်လမြိုင်၊ လွိုင်ကော်၊ တောင်ကြီး၊ လားရှိုး၊ လွိုင်လင်း၊ မြစ်ကြီးနား၊ မိုးညှင်း)

E-mail ဖြင့် အလုပ်လျှောက်နိုင်သည် ။ CVကို MicroSoft Word File ဖြင့်ပို့ပါ။

များပြားသော အလုပ်အကိုင်အခွင့်အလမ်းများ ⟹ Like Value Added Consultancy

No.118, 6th Floor, 23rd St, Latha Tsp, Yangon. E-mail: vacjobsearch@gmail.com
Ph: 01-395921, 01-395922, 09-73022727, 09-5102094

မိခင်အမည်မှန်

ကျိုင်းတုံမြို့၊ အထက(၅)၊ တက္ကသိုလ်ဝင်တန်း(က)မှ မအားဖယ်၏ မိခင်အမည်မှန်မှာ ဒေါ်ဘူးဒို[၁၃/ကတန(နိုင်)၁၇၀၇၂၇] ဖြစ်ပါကြောင်း။

ဒေါ်ဘူးဒို

မိခင်အမည်မှန်

ကျိုင်းတုံမြို့၊ အထက(၅)၊ တက္ကသိုလ်ဝင်တန်း(က)မှ မနန်းဆီဝမ်း၏ မိခင်အမည်မှန်မှာ ဒေါ်နန်းပေါင်[၁၃/ကတန(နိုင်)၀၂၈၇၄၆] ဖြစ်ပါကြောင်း။

ဒေါ်နန်းပေါင်

မိဘအမည်မှန်

ကျိုင်းတုံမြို့၊ အထက(၅)၊ တက္ကသိုလ်ဝင်တန်း(B)မှ မမိမိထွန်း၏ မိဘအမည်မှန်မှာ ဦးစိုင်းလာ[၁၃/ကတန(နိုင်)၁၀၂၀၇၉] နှင့် ဒေါ်အားမီ[၁၃/ကတန(နိုင်)၁၀၂၀၃၂] ဖြစ်ပါကြောင်း။

မိခင်အမည်မှန်

ကျိုင်းတုံမြို့၊ အထက(၅)၊ တက္ကသိုလ်ဝင်တန်း(B) မှ မနှင်းမိုး၏ မိခင်အမည်မှန်မှာ ဒေါ်ဆားလွန်[၁၃/ကတန(နိုင်)၀၂၉၉၆] ဖြစ်ပါကြောင်း။

ဒေါ်ဆားလွန်

ယာဉ်မောင်းအလိုရှိသည်
ဆက်သွယ်ရန်ဖုန်း-
၀၉-၃၃၁၇၁၈၈၈၊
၀၉-၃၅၅၄၅၅၁၀၅

မြေကွက်အမြန်ရောင်းမည်။
ပေ ၅၀ × ပေ၆၀(၀ရန်မြေ)၊ ရတနာပုံ ၁၂-လမ်း၊ ၉ ရပ်ကွက်၊ သာကေတ မြို့နယ်၊ ကမာကြည်တံတားအဆင်း၊ လမ်းမကြီး ကျောကပ်လမ်း။
၆၅၀ သိန်း
(အကျိုးဆောင်လက်ခံသည်)
ဆသရ- ၀၉ ၃၃၃၃၃၃၉၉

ဆိုးခ်ံ (လင်း) ကုမ္ပဏီ
(open daily) (ရုံးချိန်) မှ ရောင်းမည်

၁။ ဗဟန်း၊ရွှေတောင်ကြားလမ်းမ	(65x85)	မြေ	19000L
၂။ ဗဟန်း၊ကမ္ဘာဇလမ်းမ	(40x90)	မြေ	16500L
၃။ အောင်မြေသာစည်အိမ်ရာ	(80x80)	2RC	15000L
၄။ ဗဟန်း၊ရွှေဂုံတိုင်လမ်းအနီး	(45x90)	2RC,သစ်	14600L
၅။ တ/ဥ၊ရတနာလမ်းမ	(40x90)	2RC	14000L
၆။ ရန်ကင်း၊မိုးကောင်းလမ်း(ဂုတ်)	(70x70)	မြေ	11000L
၇။ (၇)မိုင်၊ပြည်လမ်းအနီး	(40x85)		9850L
၈။ လှိုင်၊မြကန်သာအိမ်ရာ	(65x70)	မြေ	7700L
၉။ ရန်ကင်း၊မာလာမြိုင်လမ်းအနီး	(4181Sqft)	မြေ	6500L
၁၀။ သူရိန်ရိပ်မွန်အိမ်ရာ	(50x65)	မြေ	5200L
၁၁။ (၅)ရပ်ကွက်သုမင်္ဂလာလမ်းမ	(20x60)	2BN	4300L
၁၂။ ပါရမီ၊မဇ္ဈလမ်းသွယ်	(40x60)	မြေ	4000L
၁၃။ ကြည့်မြင်တိုင်လမ်းသန့်	(25x50)	မြေ	3450L
၁၄။ မ/ဥ၊သုဓမ္မာလမ်းမ	(20x60)	မြေ	3200L
၁၅။ အလုံ-လမ်းသန့်	(20x60)	မြေ	2950L
၁၆။ မင်္ဂလာဒုံဥယျာဉ်မြို့တော်	(100x100)	မြေ	2500L
၁၇။ လှိုင်၊အင်းစိန်လမ်းသွယ်	(30x60)	မြေ	2500L
၁၈။ မ/ဒဂုံ၊ရောဇာမိရာဇလမ်းမ	(42x65)	မြေ	2100L
၁၉။ သယဂ၊မြယမုံအိမ်ရာအနီး	(40x60)	မြေ	1750L

☎- 510 600, 510 950, 095185534, 09 5040160, 095173690

ကွန်ပျူတာပျက်လျှင် ဖုန်းဆက်လိုက်ပါ
၀၉- ၅၁၅၂၈၆၅၊
၀၉- ၄၄၈၀၃၄၆၄၁

ပြင်ဆင်ဖတ်ရှုပါရန်
၇-၅-၂၀၁၅ရက်နေ့ကြေးမုံ သတင်းစာ၏စာမျက်နှာကြော်ငြာ(၈)ကန့်ကွက်နိုင်ကြောင်းကြော်ငြာ၊မြောက်ဥက္ကလာပမြို့နယ်၊GPဦးသန့်ဆော်၏ပိုင်ဆိုင်မြေပုံကူးတွင်ဦးလှသွယ်(၁၂/ဥကမ(နိုင်)၀၇၄၀၅၅)အစား(၁၂/ဥကမ(နိုင်)၀၇၄၀၅၅)ဟုအမှန်ဖတ်ရှုပါရန်။

မြေညီတိုက်ခန်းအမြန်ရောင်းမည်။
(ရေကျော်လမ်းသန့်)
(လမ်းမကြီးကျောကပ်)
၁၈ ပေ × ၆၀ ပေ (မြေညီ) မြင်ဆင်ပြီး၊ အသင့်နေထိုင်နိုင်။ မျက်နှာကျက် အလှဆင်ထား၊ ကြမ်းခင်းကြွေပြားခင်း၊ Master bad room တစ်ခန်းပါ၊ မီးဖိုချောင် အဆင့်မြင့်ပြင်ဆင်ထား၊ air con (၂) လုံး တပ်ဆင်ထားပြီး
၁၂၅၀ သိန်း
(အကျိုးဆောင်လက်ခံသည်)
ဆသရ- ၀၉ ၃၃၃၃၃၃၉၉

လူ့လောကထဲက ဘဝစစ်စစ်များအကြောင်း
သန်းမြင့်အောင်
ရွှေရောင်ညနှင့်အခြားဝတ္ထုတိုများ
ဒုတိယအကြိမ် ထွက်ပါပြီ
ဖြန့်ချိရေး ■ Aung Publishing House, Ph: 09 420051158

ဦးသောင်းစိန်၏ သီဟ အမှတ်တံဆိပ်
ဆီးခ်ျ၊ သွေးခ်ျ၊ ကျဆေး
ဆေး(၂)ခွက်ဖြင့် ဆီးချိုကျစေပါသည်။
TMR 012825 (0118)
တဆဝတ (စာနယ်ဇင်း) ၀၄၂/၀၇၁၅
Ph: 09-5078647, 09-254321866, 09-798452604, 09-795311649
ဖြန့်ဝေရေး - ကိုဝင်းမြင့်၊ မဘောဘီ (၁၅)လမ်းထိပ်၊ လူထုမေတ္တာဆေးဆိုင်၊ (၂၄)လမ်းနှင့်သိမ်ကြီးဈေး၊ မဂ်လာဈေး၊ ရွှေပြည်စုံစျေးရှိဆေးဆိုင်များ။

ကန့်ကွက်နိုင်ကြောင်းကြော်ငြာ

စမ်းချောင်းမြို့နယ်၊ မြေတိုင်းရပ်ကွက်အမှတ်(၂၈စီ)၊ မြေကွက်အမှတ်(၅၃)၊ မြေကွက်တည်နေရာအမှတ်(၂၅)၊ ဝေဠုဝန်လမ်းကျယ်၊ ဝေဠုဝန်တောင်ရပ်ကွက်၊ စမ်းချောင်း၊ ဦးဘိုနီ-ဒေါ်သိန်းမေ)အမည်ပေါက် ဂရန်ရှိ မြေပိုင်မြေအား စမ်းချောင်းမြို့နယ်တရားမရုံး၊ တရားမကြီးမှုအမှတ်-၂၅/၂၀၁၄ ၏ စီရင်ချက်နှင့်ဒီကရီ တရားမကြီးမှုအမှတ်-၂၅/၂၀၁၄ တရားမဇာရီမှုအမှတ်-၂/၂၀၁၅၏ နေ့စဉ်မှတ်တမ်းတို့ကို အထောက်အထားပြု၍ တရားရှုံး ဦးဘိုနီ၊ ဒေါ်သိန်းမေ ကိုယ်စား ဒေါ်ဆောင်းစန္ဒာဦး(ဘီလစ်) [၁၂/ကတတ(နိုင်)၀၂၄၅၂၈] မှ အရောင်းအဝယ်စာချုပ်ချုပ်ရန် မြေပုံကူး လျှောက်ထားလာရာ တရားဝင်ခိုင်လုံသောအထောက်အထားများဖြင့် (၇)ရက်အတွင်း ကန့်ကွက်နိုင်ပါကြောင်းနှင့် ကန့်ကွက်မှုမရှိပါက လုပ်ထုံးလုပ်နည်းအတိုင်း ဆက်လက်ဆောင်ရွက်ပေးမည်ဖြစ်ပါကြောင်း အသိပေးကြေညာအပ်ပါသည်။

မြို့ပြစီမံကိန်းနှင့် မြေစီမံခန့်ခွဲမှုဌာန၊ ရန်ကုန်မြို့တော်စည်ပင်သာယာရေးကော်မတီ

ကန့်ကွက်နိုင်ကြောင်းကြော်ငြာ

တောင်ဥက္ကလာပမြို့နယ်၊ မြေတိုင်းရပ်ကွက်အမှတ်(၇)၊ မြေကွက်အမှတ်(၄၃၅/ခ)၊ မြေကွက်တည်နေရာအမှတ်(၄၃၅/ခ)၊ (၂၃) လမ်း၊ (၇)ရပ်ကွက်၊ တောင်ဥက္ကလာပမြို့နယ် (ဒေါ်ခင်ကြည်၊ ဦးသိန်းဖေ)အမည်ပေါက် နှစ်(၆၀) ဂရန်မြေအား အမည်ပေါက် မိခင် (ဒေါ်ခင်ကြည်)၊ ဖခင်(ဦးစံထွန်း)တို့ ကွယ်လွန်သဖြင့် ၎င်းတို့ ပိုင်ဆိုင်သောအစုအတွက် တစ်ဦးတည်းသောသမီးဖြစ်သူ ဒေါ်ခင်ဌေးမြင့် [၁၂/ဥကတ(နိုင်)၁၂၄၃၄၆] မှ လည်းကောင်း၊ ခင်ပွန်း (ဦးသိန်းဖေ) ကွယ်လွန်သဖြင့် ဇနီးဖြစ်သူ ဒေါ်ကြည်[၁၂/ဥကတ(နိုင်)၁၂၃၈၆၉] မှလည်းကောင်း ကျမ်းကျိန်လွှာနှင့် သေစာရင်းတို့ကိုတင်ပြ၍ အမွေဆက်ခံပိုင်ဆိုင်ကြောင်း စာချုပ်ချုပ် မြေပုံကူးလျှောက်ထားလာရာ ခိုင်လုံသောအထောက်အထားများဖြင့် (၇) ရက်အတွင်း ကန့်ကွက်နိုင်ပါကြောင်းနှင့် သတ်မှတ်ရက်အတွင်း ကန့်ကွက်သူမရှိပါက ဌာန၏လုပ်ထုံးလုပ်နည်းအတိုင်း ဆက်လက်ဆောင်ရွက်သွားမည်ဖြစ်ပါကြောင်း အသိပေးကြေညာအပ်ပါသည်။

မြို့ပြစီမံကိန်းနှင့် မြေစီမံခန့်ခွဲမှုဌာန၊ ရန်ကုန်မြို့တော်စည်ပင်သာယာရေးကော်မတီ

အရာရှိကြည် (အောဂရုဏ်)၏ အောင်စည်ဟီန်း
ဇန်နဝါရီ ၂/၃တွင် ဖြေရမည့် ကော်မရှင်၊ ကျန်းမာရေး၊ အဘွန်၊ ရွှေနေချုပ်ရုံးစသည့် အရာရှိဝင်ခွင့်သင်တန်း Oct 3 ဖွင့်ပြီ။ သင်တန်းကာလ ၃-လ၊ အပြတ်-၃၀၀၀၀/- သုံးသာသာ မှတ်စုပေါင်းချုပ်ထွက်ပြီ။
တိုက်-(A-3-1), အခန်း(403)၊ မြန်မာ့ ဂုဏ်ရည်အိမ်ရာ၊ အထက်ပန်းဆိုးတန်းလမ်း၊ မဂ်လာတောင်ညွှန့်, ရန်ကုန်မြို့။
Ph : 01-393301, 09-5038955

သဲကျောက်တွင်းရောင်းမည်။
၁၆၀ ပေ × ၁၆၀ ပေ
ငမိုးရိပ်ချောင်းကမ်းပါး၊
သန္ဓာလမ်းအဆုံး၊
စုပုံလိုင်စင်ကျပြီး။
၈၅၀ သိန်း
(အကျိုးဆောင်လက်ခံသည်)
ဆသရ- ၀၉ ၃၃၃၃၃၃၉၉

ဂရန်မူရင်းအားပယ်ဖျက်ပြီးကြော်ငြာ
အသိပေးကြေငြာခြင်း
ဒဂုံမြို့သစ်ဆိပ်ကမ်းမြို့နယ်မြေတိုင်းရပ်ကွက်(၇၇)၊မြေကွက်အမှတ်(၁၁၇၂)ဦးနိုးမြင့်အမည်ပေါက်၊ပါမစ်မြေအား ဦးစိုးမြင့်ထံမှ၀ယ်ယူထားကြောင်းနှင့်ပါမစ်ချောက်ဆုံးကြောင်းတင်ပြ၍ဂရန်လျှောက်ထားခဲ့သဖြင့်ဂရန်ထုတ်ပေးပြီး ရောက်ပါမစ်မူရင်းတင်ပြ၍ဂရန်လျှောက်ထားမှုရှိပါသဖြင့်ဒေါ်အေးအေးသိန်းအမည်ပေါက်၊ နှစ်(၆၀)မြေဌားစာချုပ်အမှတ်-ဂရသ/၁ဂ ဆက/၁၆၀/၁၂(၅-၉-၂၀၁၂)ဂရန်မူရင်း(စာအုပ်)အားမြို့ပြစီမံကိန်းနှင့်မြေစီမံခန့်ခွဲမှုဌာနမှပယ်ဖျက်ပြီးဖြစ်ကြောင်းအသိပေးကြေငြာအပ်ပါသည်။

မြို့ပြစီမံကိန်းနှင့်မြေစီမံခန့်ခွဲမှုဌာန
ရန်ကုန်မြို့တော်စည်ပင်သာယာရေးကော်မတီ

အောက်ဖော်ပြပါ ပုဂ္ဂိုလ်များမှ မိမိတို့၏**အဆောက်အအုံ**ကို ဆောက်လုပ်ခွင့်ရှိရန် လျှောက်ထားလာသည့်အတွက် ကန့်ကွက်လိုပါက ခိုင်လုံသောပိုင်ဆိုင်မှုအထောက်အထား စာရွက်စာတမ်းများနှင့်တကွ ဤကြေညာချက်ပါရှိသည့် ရက်မှစ၍ ရက်ပေါင်း(၁၅)**ရက်အ**တွင်း ဤဌာနသို့လျှောက်ထားကန့်ကွက်နိုင်ကြောင်း အသိပေးကြေညာအပ်ပါသည် -

စဉ်	အမည်	မှတ်ပုံတင်	လိပ်စာ	မြေတိုင်း	မြေကွက်	မြေအမည်ပေါက်	မှတ်ချက်
၁	ဦးခင်နိုင်	၁၂/ဥကမ(နိုင်)၁၇၁၈၂၉	၆၈၁၊ အောင်ဘောဂလမ်း၊ ရွှေပေါက်ကံရပ်ကွက်၊ မြောက်ဥက္ကလာ	၁၂-ရွှေပေါက်ကံ	၆၈၁	ဒေါ်သောင်းသောင်း	၂-ထပ်တိုက်
၂	ဒေါ်နီ	၁၂/မရက(နိုင်)၁၄၁၇၃	၅၉၈/၅၉၇၊ ဖားအံလမ်း၊ ၉-ရပ်ကွက်၊ လှိုင်သာယာ	သကမ-၅	၅၉၈+၅၉၇	ဦးသိန်းမြင့်	၂-ထပ်တိုက်
၃	ဦးတင်အောင်	၁၂/ဗဟန(နိုင်)၀၇၅၅၂၈	၆/B၊ သုခ၀တီလမ်း၊ ၆-ရပ်ကွက်၊ ရန်ကင်း	၈၆/ကဲ့	၈-E/၁-A	ဒေါ်ခင်သန်းနွယ်	၂-ထပ် Steel
၄	ဒေါ်မေသင်းထွန်း	၉/မခန(နိုင်)၀၀၈၇၃၆	၁၃၅/က၊ ငွေလမ်း၊ ၅-ရပ်ကွက်၊ ရွှေပြည်သာ	၂၆/၄	၁၃၅-က	ဒေါ်ကြည်ကြည်ဝင်း	၂-ထပ် BN
၅	ဦးအလါတ်ရမ်ဆရဲ	၁/ခဘဒ(နိုင်)၀၀၂၇၂၇	၃၂၄၊ ရွှေဟသင်္သာလမ်း၊ ရွှေပေါက်ကံရပ်ကွက်၊ မြောက်ဥက္ကလာပ	၁၅-ရွှေပေါက်ကံ	၃၂၄	ဦးတင်ဝင်း	၃-ထပ်တိုက်
၆	ဦးကျော်ဝင်း	၁၂/မဂဒ(နိုင်)၀၀၂၅၄၉	၁၁၉/စ၊ သုခရိပ်သာလမ်း၊ ၆-ရပ်ကွက်၊ လှိုင်	၁၄	၆၅/ဇ	မမြမြ	၃-ထပ်တိုက်
၇	ဒေါ်လှညွန့်	၁၂/လမန(နိုင်)၀၂၁၉၆၁	၁၄၊ ပန်းခြံကျောင်းလမ်း၊ ၁၃-ရပ်ကွက်၊ လှိုင်	၁၇-ကမာရွတ်	၅-က/၅-ခ	ဒေါ်ကျင်ဥ၊စမ်းတွေရောင်ကုမ္ပဏီ	၃-ထပ်တိုက်
၈	ဦးသန်းရည်	၁၂/အစန(နိုင်)၀၉၀၈၈၄	၄/၂၁၊ ဗောဓိညောင်ပင်လမ်း၊ ဖော့ကန်ရပ်ကွက်၊ အင်းစိန်	၃၉၉/က	၃၁/ဃ	မာမက်နှင့်ဟာဂျိ၀ါရီကုမ္ပဏီ	၃-ထပ်တိုက်
၉	ဒေါ်စိန်ရွှေ	၁၂/သဃက(နိုင်)၁၁၂၂၉၇	၆၅၊ ဓာ၀ေယာလမ်း၊ ၈/က-ရပ်ကွက်၊ သဃန်းကျွန်း	၄၃	၁၁/ခ	ဘာဘူ BKJ ဂုပတာ	၃-ထပ်တိုက်
၁၀	ဦးဇာကြီး	၁၂/အစန(နိုင်)၀၃၁၈၈၇	၁၀၅၆၊ စပါယ်ရုံလမ်း၊ ရွှာမအရှေ့ရပ်ကွက်၊ အင်းစိန်	၁၀-F	၄	ဟာရှင်အီစွတ်အကိုဝပ်	၂-ထပ်တိုက်
၁၁	ဒေါ်မြမြစန်း	၁၂/မရက(နိုင်)၀၄၇၆၈၉	၅၅၅၊ ဦးထွန်းရှိန်လမ်း၊ ၂-ရပ်ကွက်၊ မရမ်းကုန်း	၁၄/သမိုင်း	၃/က၊ ၃/ခ	ဒေါ်တင်၊ ဒေါ်တင်တင်	၃-ထပ်တိုက်
၁၂	ဦးသိန်းမြင့်	၁၂/ဗတထ(နိုင်)၀၁၅၀၈၅	၃၇၂၊ ထန်းလမ်း၊ ကမ်းနားအလယ်ရပ်ကွက်၊ အင်းစိန်	၁-A	၄၂	ဝေါဟ္ဗျင်းဥမ်းပါ(၆)ယောက်	၃-ထပ်တိုက်
၁၃	ဦးမျိုးမင်းစိုး	၁၂/အစန(နိုင်)၀၀၂၁၁၃	ခ/၆၊ စပါယ်လမ်း၊ စော်ဘွားကြီးကုန်းရပ်ကွက်၊ အင်းစိန်	၃၉၈	၈၈	မောင်ဘအုံးဖေ+မဇေါ	၂၅-ထပ်တိုက်
၁၄	ဦးအေးဇော်	၁၂/ဒဂမ(နိုင်)၀၀၆၆ဝ၁	၄၁၀၊ ဆရာစံလမ်း၊ ၃၃-ရပ်ကွက်၊ ဒဂုံမြို့သစ်(မြောက်ပိုင်း)	၃၃/တိုးချဲ့	၄၁၀	ဒေါ်နွယ်နီ	၂-ထပ်တိုက်

ဌာနမှူး၊ အင်ဂျင်နီယာဌာန(အဆောက်အအုံ)၊ ရန်ကုန်မြို့တော်စည်ပင်သာယာရေးကော်မတီ

NELC "Don't worry, just speak!"

Nelson English Language Centre

Yangon 01 523680, 501947, 256516~7, 8550727~8
Mandalay 02 65852 | Tarchileik 084 52572
PyinOoLwin 09 400306019 | Lashio 08226611

www.nelc-centres.com | nelchocentre1@gmail.com | www.facebook.com/nelcyankin

Congratulations!

၂၀၁၅ ခုနှစ် ဇွန်လတွင် British Council မှ ကြီးမှူးကျင်းပသော Cambridge ESOL Exams (PET/KET/YLE) တွင်
KET စာမေးပွဲအား အမှတ်ပြည့် ရရှိသော မင်္ဂေသော်တာ နှင့် ဂုဏ်ထူးရရှိသော
NELC ကျောင်းသား/ကျောင်းသူများအား ဂုဏ်ယူဂမ်းမြောက်ပါကြောင်း .....

PET

Pass with Distinction

Tint Tharawon
Kyi Phyu Sin
Thet Htar Zin
Aye Yee Mon Latt
Kyaw Zay Ya Tun
Phoo Myat Kay Thwe
Sandi Shun Lai Win
Zar Pwint Phyu San

Pass with Merit

Khin Yamin Tun
Lin Thant Naing
Aung Pyae Soe
Hsu Nyein Yee
Moe Hayman Kyaw
Myint Myat Mon
Swan Htet Tun
Hsu Chery
Hsu Lat Hnin
Sai Thiha Zaw
Tint Myat La Won
Sandy Htin Kyaw Than
May Oo Sabai

KET

Pass with Distinction

Ngwe Thaw Tar
Myat Thu Kyaw
Mya Phoo Pwint
Sint Parami
Ye Yint Phone Myint
Hsu Myat Noe Wai
May Myat Moe
Kyawt Tin Zar
Kyaw Lin Than
Zay Lin Aung
Aye Myat Theingi
Lin Lei Ko Ko
May Thet Nwe
Moe Yan Min
Pwint Yae Mon
Su Thiri Sint
Theint Theint Thu
Zwe Paing Htut
Htoo Aung Lin
Moe Theingi
Myat Thuta
Kyu Kyu Lin
Chaw Myat Thiri Htut
Hsu Pwint Wai Zaw
Khin Myanmar Thant
Nandar Ye Naing
Nyan Naing Sett
Nyi Lin Naing
Pa Pa Wai Mon
Su Hnin Lwin
Su Shun Lei Win
Yin May Oo
Zaw Hlaing Win
Min Mon
Zwe Htet Zarni
Arkar Min Htet
Khant Phone Lwin
Paing Min Maw
Phyo Thu Thu Khine
Arkar Pyone
Engyin May
Kyi Zin Su Wai
Khine Poe Ou Lin
Min Myat
Min Zayar Tun
Thet Hnin Hnin Shwe
Tun Oo Lwin
Zun Thin Nu
Paing Thit Nyein
Pyae Sone Mg Mg
Su Pyae San
Phoo Nay Chi Lin
Pyae Sone Hnin
Thiha Hein
Zay Yan Htet
Zayar Htet
Poe Pearl Thwe
Kyaw Htet Lynn
May Han Chi
Naw Cynthia Tun
Thin Yanant Lwin
Yadanar Myint Hein

Pass with Merit

Arkar Zaw
Aye Nyein Thida Aung
Chang Myaw
Hay Mann Cho
Pai Pai Kyaw Lin Thu
Aye Chan Moe
Aye Nyein Kyi Pyar Aung
Hsu Mudra Soe
Win Win Pyae

Pass with 15 Shields

Flyers

Hmu Wathan Zin Min
Kaung Myat Thu
May Thadar Myo Thwe
Michelle Nai Sak
Moe Khant Thar
Phoo Myat Nay Chi Maung
Pyone Thant Kyi
Shin Thant Htun
The Su Win
Yoon Sandy Bo
Zin Hlaing Htoo
Min Sitt Hmue Paing
Htoo Aung Hlaing
Hsu Hlaing Hlaing Tun
Moe Sithu Mg Mg Lay

Movers

Lin Htut
Myat Min Thu
Min Thant Tun
Wai Yan Min Lwin
Thant Ko Oo
Thant Sin Aung
Wunna Aung
Htut Aung Wai
Nyan Lin Naing
Hnin Eindra Kyaw
Myo Thura Ko
Pyae Htet Paing
Myat Su Thin Thant
Thang Sian Khai
Min Thaung Htike
Ye Htut
Myo Set Nyunt
Shin Thant Aung
Shynn Thant Naing
Min Htet Kyaw
Thawdar Su San
Pyae Sone Bo
Pwint Nu Wai
Phoo Pwint Khine
Phone Thet Paing
Phone Myat Thu
Myo Thurein
Myo Myint Thu
Wai Yan Min Lwin
Yin Min Oo
Ye Htet Aung
Su Lae Wadi
Than Thar Htoon
Shin Thant Htoo Aung
Kyaw Zin Thant
Thet Hmue K Tha Ye
Phyo Thinzar Thaw
Than Thar Htoon
Aye Chan Myat
Khin Cho Win
Kyaw Zin Thant
Lin Htet Aung
May Kyi Phyu Htut
Win Cho Oo
Minn Bhone Pyae
Min Min Hsu Han
Thwe Shun Thinzar Win

Starters

Thant Zin Win
Phoo Pwint Kyaw
Hein Htet Aung
Kaung Nanda Kyaw
Htet Myat Naing
Khaing Su Thwe
Chuu Myat Sandy Min
Phyo Thuta Naing
Aye Thinzar Kyaw
Eaindray Myat Thu
Theint Honey Soe
Sopyay Phone Naing
Thet Ko Ko Aung
Khaing Khant Kyaw
Kaung Khant Kyaw
Min Heinn Khant
Kay Thari Win
Shoon Lei Yee Mon
Shoon Myat Yee Mon
Thamudaya Nwe Win
Han Thu Kyaw
Thet Hnin Su
Su Shar Lei Soe
Aleinmar Kyaw
Thinn Thiri Htet
Zayar Ye Naing
Arkar Min Myat
Pyae Hein Ko
Aye Chan Moe
Okkar Myo Min
Yoon Thiri
Kaung Htet San
Kaung Sett Han

University of Cambridge မှ
အောင်လက်မှတ်၊ NELC မှ
ဂုဏ်ပြုမှတ်တမ်းနှင့် ဆုတံဆိပ်များကို
7/Oct/2015 (Wed) ရက်နေ့
NOVOTEL YANGON MAX Hotel
တွင် မွန်းလွဲ (1:00 မှ 3:00) နာရီအတွင်း
ချီးမြှင့်ပေးမည် ဖြစ်ပါသည်.....

Level	ဂုဏ်ထူးအောင်	အထူးအောင်	ရိုးရိုးအောင်	အောင်ချက်
PET	20%	32%	46%	98%
KET	84%	12%	4%	100%

Level	အမှတ်ပြည့်အောင်	အထူးအောင်	အောင်ချက်
Flyers	41%	59%	100%
Movers	71%	29%	100%
Starters	89%	11%	100%

* ကျောင်းသား/ကျောင်းသူများ ရိုးရာဝတ်စုံဖြင့် ဆုတက်ရောက်ယူပါရန်။

"ဗုဒ္ဓဂယာဘုရားဖူးသွားကြမည်ဆိုလျှင် မေသူမောင် နှင့် သွားကြပါစို့"

- ၂၀၁၅–၂၀၁၆ ခုနှစ် ရန်ကုန်–ဗုဒ္ဓဂယာ–ရန်ကုန် (တိုက်ရိုက်)ခရီးစဉ်–
- လူနည်းများမဆိုလေအေးပေးစက်ပါယာဉ်ငယ်များဖြင့်ပို့ဆောင်ပေးပြီး နယူးဒေလီဟိုတယ်တွင်(၂)ညအိပ်စက်အနားယူပါမည်။
- (၁၄)ညအိပ်(၁၅)ရက် (ပုံမှန်)ထွက်ခွာမည့်ရက်များ –
- 25 Oct,4 Nov,(အောင်စကြာဘရားစခန်း),25 Nov(ဂါတ်တော်တိုက်ဖွင့်ပွဲ),6 Dec,23Dec,17 Jan,3 Feb,21 Feb,27 Mar,10 Apr
- (၇)ညအိပ်(၈)ရက် ထွက်ခွာမည့်ရက်များ–28 Oct (သီတင်းကျွတ်လပြည့်နေ့),23 Dec, 11 Apr
- လိုက်ပါလိုသည့် ခရီးစဉ်နှင့်နေ့ရက်ကိုရွေးချယ်ပြီး (၂)လ ကြိုတင်စာရင်းပေးသွင်းထားနိုင်ပါသည်။
- ဆက်သွယ်ရန်ရုံးချုပ် –အမှတ်(8/H)၊ဆင်မလိုက်အဆင့်မြင့်စျေးကွန်အို၊ကမာရွတ်မြို့နယ်၊ရန်ကုန်မြို့။
- –ရန်ကုန်ဖုန်း-09-5012470,09-43112427,09-73241687,01-2305928,ရန်ကင်းဖုန်း–09-43029706,01-561244 မန္တလေးဖုန်း–02-76024,09-44030270။

မိဘအမည်မှန်

ကျွန်ုပ်တို့၊ အထက(၅) တက္ကသိုလ် ဝင်တန်း(က)မှ မနန်းစံခွန်း၏ အမည်မှန်မှာ နန်းစံခွမ်း[၁၃/ကတန(နိုင်)၁၇၀၈၀] ဖြစ်ပြီး ၎င်း၏မိဘအမည်မှန်မှာ ဦးစိုင်းခမ်းခွန်းနှင့် ဒေါ်နန်းပိုင်ခွန်းဖြစ်ပါကြောင်း။

ဖခင်အမည်မှန်

ကျွန်ုပ်တို့၊ အထက(၅)၊ တက္ကသိုလ် ဝင်တန်း(က)မှ မောင်စိုင်းမွန်းခေး၏ ဖခင်အမည်မှန်မှာ ဦးစိုင်းခွန်းတစ်[၁၃/ကတန(နိုင်)၀၉၇၆၃၈]ဖြစ်ပါကြောင်း။

ဦးစိုင်းခွန်းတစ်

မိခင်အမည်မှန်

ကျွန်ုပ်တို့၊ အထက(၅)၊ တက္ကသိုလ် ဝင်တန်း(က)မှ မနန်းဟိန်းခမ်း၏ မိခင် အမည်မှန်မှာ ဒေါ်ဟုန်ရွှမ်း[၁၃/ကတန(နိုင်) ၁၁၃၃၀၆]ဖြစ်ပါကြောင်း။

ဒေါ်ဟုန်ရွှမ်း

မိခင်အမည်မှန်

ကျွန်ုပ်တို့၊ အထက(၅)၊ တက္ကသိုလ် ဝင်တန်း(က)မှ မနန်းဆိုင်တွို၏ မိခင် အမည်မှန်မှာ ဒေါ်နန်းလျှိန်း[၁၃/ကတန(နိုင်) ၀၁၈၆၇၇]ဖြစ်ပါကြောင်း။

ဒေါ်နန်းလျှိန်း

၂၁ရာစု အောင်မြင်မှုနည်းပညာသစ်သင်တန်း

I-Can-Do-It Program

30-Hour NLP Course for Personal Reinvention

ABNLP : American Board of Neuro Linguistic Programming

အဖွဲ့ကြီးကအသိအမှတ်ပြုထားသော **ဆရာကြီးဦးကျော်သူကိုယ်တိုင်သင်ပေးမည်**

NLP ဆိုသည်မှာလူဖြူကြီးစိုးသောအမေရိကန်သမိုင်းတွင် လူမည်း Barack Obamaကို ၂–ကြိမ်တိုင်သမ္မတဖြစ်စေနိုင်ခဲ့သော လူတို့ကိုထူးချွန်ထက်မြက်စေမည့်အသုံးချလူမှုစိတ်ပညာဖြစ်သည်

မိမိဘဝကိုလုံးဝပြောင်းလဲပေးမည့်သင်တန်းဖြစ်သည်

စာသင်ခန်းတွင်တစ်နေကုန်ထိုင်၍မှတ်စုလိုက်ရေးရသည့်သင်တန်းမဟုတ်ပါ ကိုယ်လက်လှုပ်ရှားပြီး စိတ်ပေါ့ပါးလွတ်လပ်စွာဖြင့်အချိန်ကုန်သည်ကိုပင် မသိလိုက်မည့်သင်တန်းဖြစ်ပါသည်။

26-27 Sept 2015 8:00 am - 8:00 pm

Kyaw Thu & Associates NLP Centre, Myanmar
#12-01, Olympic Tower, Bo Aung Kyaw St, City of Kyauktada, Yangon
Tel: 01 256602 Hot Line: 09 30220802/ www.facebook.com/KTA.EBS

ကျွန်တော်သည်ကားတွေ့လက်တွေ့မည်မျှ ကြိုးပမ်းခဲ့သော်လည်းအောင်မြင်မှုလမ်းကြောင်း ပေါ်ရောက်ရန်ကွင်းဆက်မမိခဲ့ပါ။ အခု အသက်–၄၀ကျော်မှ I-Can-Do-It သင်တန်းတွင်အောင်မြင်မှုအဖြေကိုရှာတွေ့ပါသည်။ လူတိုင်းမဖြစ်မနေတက်ကြရန်လိုကြောင်း အမျိုးသားရေးအသိဖြင့်နှိုးဆော်ပါသည်။ ဤသင်တန်းကိုငွေဖြင့်တန်ဖိုးဖြတ်၍မရပါ။ ကိုစောနိုင်ဦး (MBA) ၀၉ ၇၉၉၉ ၇၅၅၇၅

ပုံမှန်သင်တန်းကြေး– ကျပ် ၄၅၀၀၀၀ ဖြစ်သော်လည်း CSR လူမှုကူညီသင်တန်းကြေး–ကျပ် ၆၀၀၀၀ မျှသာ

QUALITY ASSURED
100% MONEY-BACK GUARANTEE

COURSES AVAILABLE

- **NLP Core Skills** (2-Day Course)
- **Corporate Culture** (Service with a smile the NLP Way) (1-Day Course)
- **I-Am-Gifted Program** (30-Hour Course for Academic Excellence) မူ–လယ်–ထက်–တက္ကသိုလ်ကျောင်းသားများ အတွက်
- **Personal Coach for Well-formed Goal**

T
Talents & Models
M
For Your Success

အထူးသင်တန်းများ

၁။ ကိုယ်ရည်ကိုယ်သွေးတောက်ပမှုအထူးသင်တန်း (Personal Grooming Course) စက်တင်ဘာ(24) ရက်နေ့တွင် စမည်။
၂။ စကားပြောကောင်းလိုသူများအတွက် အထူးသင်တန်း (M/C Presenter Course) ဆရာမ မတင်မိုးလွင်မှ ကိုယ်တိုင်အထူးသင်ကြားပေးပါမည်။
အောက်တိုဘာလအတွင်း (DJ)အထူးသင်တန်းဖွင့်ပါမည်။

စာရင်းပေးသွင်းရန် - ယောမင်းကြီးလမ်း၊ တိုက်အမှတ်(၃၀)၊ (၃)လွှာ၊ ဒဂုံမြို့နယ်။
ဆက်သွယ်ရန် - 09-254705787, 09-73139232, 09-975320797, 09-420117115

လိုင်းတားရောင်းမည်။ ညီနှိုင်းစျေး (၁၂၅)သိန်း(၂စီး)
မြေရောင်းမည်။ လှည်းကူးမြို့နယ်၊ မင်းလွင်တုန်းကျေးရွာ (၃၂၀)သိန်း (50' x 110')
09-43097441,09-970487855

LED TV LCD TV

အပျက်များကို စျေးကောင်းပေးဝယ်သည်။
Ph:၀၉-၉၃၄၃၁၁၈၄၃၁၊ ၀၉-၇၈၈၁၁၇၂၀၅

ခိုင်သစ္စာ

အုတ်ရောင်းဝယ်ရေး

စက်အုတ်၊ လက်အုတ်အမျိုးမျိုးရရှိနိုင်သည်။
Ph;09420056596, 09-790691079, 09-31641529, 09-796176330

MYANMAR INSTITUTE OF EDUCATION — KAIZEN TO SUCCESS

MBA PhD

ENROL NOW! CALL US!
09254045682
01667009
09972656540
(သမိုင်းလမ်းဆုံ)

- Master of Business Administration
- (၁၈) လ သင်တန်း
- စနေ၊တနင်္ဂနွေ တန်းခွဲ
- တန်းခွဲသစ် ၂မ.၉.၂၀၁၅တွင် စတင်မည်။
- ဘွဲ့တစ်ခုခုရရှိထားသူ (သို့) အသက်(၃၅)နှစ်ပြည့်ပြီးအလုပ်အကိုင်အတွေ့အကြုံရှိသူ
- သင်တန်းပြီးဆုံးပါက AeU Malaysia မှပေးအပ်သော ဘွဲ့လက်မှတ်ကို ရရှိပါမည်

- Doctor of Philosophy in All Fields
- ၃နှစ် (Research Base)
- Online Distance Learning
- MA/MBA ဘွဲ့တစ်ခုခုရရှိထားသူ လုပ်ငန်းအတွေ့အကြုံရှိသူ
- သင်တန်းပြီးဆုံးပါက AeU Malaysia မှ ပေးအပ်သော ဘွဲ့လက်မှတ်ကို ရရှိပါမည်။

In collaboration with Asia E University
You can email us at info@myanmarinstituteofeducation.com

Total Skin Repair ဆိုင်ခွဲ(5)

ဝက်ခြံ၊ တင်းတိပ်၊ မွဲခြောက်၊ မျက်နှာအမာရွတ် ချိုင့်ခွက်၊ အရေးအကြောင်းများ ပြုပြင်ရာဌာနမှ ရင်သားကြီးစေရန် ဖြည့်ပေးခြင်း၊ ရင်သားတွဲကျခြင်းကို တင်းပေးခြင်း၊ တင်ပါးချိုင့်ခြင်းကို ဖြည့်ပေးခြင်း၊ တင်ပါးလျောကျခြင်းကို ပြုပြင်ပေးခြင်း၊ မျက်ရစ်ဖော်ပေးခြင်း(မခွဲစိတ်)၊ မျက်နှာ တင်းရင်းစေရန် ကြိုးထိုးပေးခြင်း၊ အဆီချထိုးဆေးဖြင့် အဆီချပေးခြင်း၊ အသားဖြူဆေးသွင်းပေးခြင်းများကို ဝန်ဆောင်မှုပေးနေပါပြီ။

အမှတ်(11-C)၊ မြေညီထပ်၊ ကျောက်ကုန်းလမ်းမ၊
ရန်ကင်း အထက(၂)ကျောင်းဘေး၊ ရန်ကင်းမြို့နယ်။
Ph:09-798734478, 09-258304048

ရန်ကုန်မြို့၊ ဒေါပုံမြို့နယ်၊ ယမုံနာ (၁) ရပ်ကွက်၊ ယမုံနာ (၁၆) လမ်း၊ အမှတ် (၄၃၁) မြေကွက်အမှတ် (၈/၁၃၅)၊ မြေကွက်ပေါ်ရှိ (၅) ထပ်တိုက်၊ ရင်တွဲပေါ်ရှိ (၃-လွှာ) ဒုတိယထပ် ခေါင်းရင်းခန်းနှင့် ပတ်သက်၍ တန့်ကွက်နိုင်ပါသည်။

အထက်ဖော်ပြပါ တိုက်ခန်းနှင့် အကျိုးခံစားခွင့်အရပ်ရပ်အားလုံးတို့အား ရောင်းချပိုင်ခွင့်ရှိသူ Su Sai @ ဦးဝိုးမြင့် (Managing Director) (၁၂/၅ပန (ပြု) ၀၀၀၀၄၆) Million Seven Construction Co.,Ltd. ထံမှ ဝယ်ယူရန် ကျွန်ုပ်၏မိတ်ဆွေမှ စရံငွေ တစ်စိတ်တစ်ဒေသ ပေးချေပြီးဖြစ်ပါသည်။ အဆိုပါ တိုက်ခန်းနှင့် ပတ်သက်၍ ပိုင်ရေးဆိုင်ခွင့် ရှိသူများ ယနေ့မှစ၍ (၇) ရက်အတွင်း အရောင်းအဝယ်ကိစ္စအား တန့်ကွက် နိုင်ပါသည်။ သတ်မှတ်ရက် ကျော်လွန်ပါက ဥပဒေနှင့်အညီ ရောင်းချခြင်းအား ဆောင်ရွက်သွားမည် ဖြစ်ပါသည်။

လွှဲအပ်ညွှန်ကြားချက်အရ -
ဦးချမ်းမြေ့လင်း (LL.B)
အထက်တန်းရှေ့နေ (စဉ်-၂၃၂၆၀)
ဖုန်း- ၀၉ ၄၄၈၀၀၄၈၁၂

ကန့်ကွက်နိုင်ပါသည်

ရန်ကုန်မြို့၊ ဒဂုံမြို့သစ်(မြောက်ပိုင်း)မြို့နယ်၊ (၅၀)ရပ်ကွက်၊ ကုမုဒြာလမ်း၊ အမှတ် (၁၃၁၄)ဟုခေါ်သော အလျားပေ(၄၀)×အနံပေ(၆၀)ရှိ မြေကွက်၏ ခြေရင်းခြမ်း(၁) အလျား ပေ(၂၀)×အနံပေ(၆၀)ရှိ မြေကွက်နှင့်မြေကွက်ပေါ်ရှိ သီးပင်၊ စားပင် မြေပေါ် မြေအောက် အကျိုးခံစားခွင့်အရပ်ရပ်ကို ဦးရဲမြင်းကျော်(၅/ဆလက(နိုင်)၀၃၇၅၀၅)ထံမှ ကျွန်ုပ်တို့၏မိတ်ဆွေ ဒေါ်သီတာစိုး[၃/လဘန(နိုင်)၀၃၅၅၀၂]က အပြီးအပိုင် လွှဲပြောင်း၀ယ်ယူရန် ရောင်းဖိုးငွေများအတွက် တစ်စိတ်တစ်ဒေသအား စရန်ငွေအဖြစ် ပေးချေထားပြီးဖြစ်ပါ၍ ကန့်ကွက်လိုပါက ဤကြော်ငြာပါသည့်ရက်မှစ၍ ခုနစ်ရက်အတွင်း ခိုင်လုံသောစာချုပ်စာတမ်း အထောက်အထားမူရင်းများနှင့်တကွ ကျွန်ုပ်ထံသို့ ကိုယ်တိုင်လာရောက်ကန့်ကွက်နိုင်ပါသည်။ သတ်မှတ်ရက် ကျော်လွန်ပါက ဥပဒေနှင့်အညီ အရောင်းအဝယ်ပြီးမြောက်သည်အထိ ဆက်လက်ဆောင်ရွက် သွားမည်ဖြစ်ကြောင်း အများသိစေရန် ကြေညာအပ်ပါသည်။

လွှဲအပ်ညွှန်ကြားချက်အရ-

ဒေါ်ယဉ်မျိုးထက်(LL.B)	ဒေါ်အေးသူဇာအောင်(LL.B)
အထက်တန်းရှေ့နေ	အထက်တန်းရှေ့နေ
(စဉ်-၄၄၄၈၆)	(စဉ်-၄၄၃၄၄)

အမှတ်(၁၁၄)၊ ပြည်တော်အေးလမ်း၊ လေးဒေါင့်ကန်ရပ်ကွက်၊ သယ်နီးကျွန်းမြို့နယ်၊ ရန်ကုန်မြို့။ ဖုန်း-၀၉-၂၅၉၃၃၃၅၊ ၀၉-၂၅၂၀၅၄၄၅

Backhoe, Forklift

လမ်းကြိတ်စက်

ရောင်း၊ ငှား

ဖုန်း-၀၉-၇၉၅၃၉၈၉၈၁၅၊ ၀၉-၇၉၅၄၅၅၆၀၃၉

ရန်ကုန်မြို့၊ သယ်နီးကျွန်းမြို့နယ်၊ စံပြရပ်ကွက်၊ စံပြ(၆)လမ်း၊ အမှတ်(၈၃)ဟုခေါ်တွင်သော မြေကွက်ပေါ်ရှိ (၅)ထပ်တိုက်၏ (၃)လွှာ (ခေါင်းရင်းခန်း)နှင့်စပ်လျဉ်း၍ ကန်ထရိုက်တာ ဦးအောင်ကျော်ထွန်းမှ ပြန်လည်ရှင်းလင်းကြေညာခြင်းသည် အဖြစ်မှန်ကို ထိမ်ချန်၍ လွဲမှားကြေညာခြင်းဖြစ်ကြောင်း ရှင်းလင်းခြင်း

ကျွန်ုပ်တို့၏မိတ်ဆွေဦးညွှန့်မောင်၏ ညွှန်ကြားချက်အရ ဖော်ပြပါတိုက်ခန်းနှင့် ပတ်သက်၍ ကန်ထရိုက်တာဦးအောင်ကျော်ထွန်းအား သတိပေးကြေညာချက်ကို ၂၇-၈-၂၀၁၅ ရက်စွဲပါ ကြေးမုံသတင်းစာ၊ စာမျက်နှာ(၈)တွင် ထည့်သွင်းကြေညာခဲ့ခြင်းသည်အဖြစ်မှန်ကိုသာ ကြေညာခဲ့ခြင်းဖြစ်ပါကြောင်းနှင့် ယင်းကြေညာချက်အား စွဲမြဲရင်းအတိုင်း အတည်ဖြစ်ပါကြောင်း ဦးညွှန့်မောင်က အဆိုရှိပါသည်။

ဦးအောင်ကျော်ထွန်း၏ ရှေ့နေများကြေညာချက်မှာ အဖြစ်အပျက်အမှန်ကို ထိမ်ချန်၍ မမှန်မကန်ကြေညာခြင်းသာဖြစ်သည့်အတွက် ဦးညွှန့်မောင်အနေဖြင့် ၁၁-၉-၂၀၁၅ရက်ထုတ် ကြေးမုံသတင်းစာပါကြေညာချက်ကို လုံး၀လက်သင့်ခံမည်မဟုတ်သကဲ့သို့ နောက်နောင်တွင် ယခုကဲ့သို့ အရေးတယူပြန်လည်ဖြေရှင်းတော့မည်မဟုတ်ဘဲ ဥပဒေအရသာ အရေးယူဆောင်ရွက်တော့မည်ဖြစ်ကြောင်း ဦးညွှန့်မောင်၏ ညွှန်ကြားချက်အရ ပြန်လည်ရှင်းလင်းကြေညာအပ်ပါသည်။

ထို့အပြင် ဦးအောင်ကျော်ထွန်းသည် ဦးညွှန့်မောင်နှင့်ချုပ်ဆိုသော ၁၂-၉-၂၀၁၄ရက်စွဲပါ တိုက်ခန်းအရောင်းအဝယ် စရန်ပေးကတိစာချုပ်တွင် လိပ်စာတစ်မျိုးဖော်ပြပြီး ဦးအောင်ကျော်ထွန်း၏ရှေ့နေများကြေညာချက်တွင် အခြားလိပ်စာတစ်မျိုးဖြစ်နေမှုများအတွက် ဦးအောင်ကျော်ထွန်းသည် မိုးသားမှန်ကန်စွာဖြေရှင်းဆောင်ရွက်ရန်လည်း တာ၀စ်ကျ ရောက်နေပြီဖြစ်ပါကြောင်း သတိပြုစေလိုပါသည်။

လွှဲအပ်ညွှန်ကြားချက်အရ-

ဦးထွန်းအေး(B.A,R.L)	ဒေါ်ဆွေဆွေညွှန့် (LL.B)
တရားလွှတ်တော်ရှေ့(စဉ်-၃၃၃၅)	တရားလွှတ်တော်ရှေ့နေ(စဉ်-၇၉၇၁)
ဒေါ်ခင်ကြည်ပွန် (LL.B)	ဒေါ်အေးခိုင်ဇင် (LL.B)

တရားလွှတ်တော်ရှေ့နေများ
ဦးအောင်ဟိန်း (LL.B) အထက်တန်းရှေ့နေ
အမှတ်(၅၈/၆၀)၊ ပထမထပ်၊ မဟာဗန္ဓုလပန်းခြံလမ်း၊ ကျောက်တံတားမြို့နယ်၊ ရန်ကုန်မြို့။
ဖုန်း-၀၉-၇၃၁၀၅၀၄၃၊ ၀၉-၇၃၀၉၆၁၂၅၅ ၊ ၀၉-၂၅၀၃၅၅၇

---

h to h Real Estate

h to h service

ရောင်းလို/ဝယ်လို/ငှားလိုပါသလား.....?

၁။ ကမာရွတ်၊စိန်ဂေဟာဘက်၊ပထမ၊အဆင့်မြင့်ပြင်ဆင်ပြီး၊ (25'x50')	၃၅၀၀ သိန်း
၂။ တ/ဥက္ကလာ၊၆ရပ်ကွက်၊ ထပ်ခိုးပါ (15'x50')	၁၀၀၀ သိန်း
၃။ မ/ဒဂုံ၊ရွှေပင်လုံအိမ်ယာ၊City Mark နားအမည်ပေါက်၊(70'x80')	၁၄၀၀၀ သိန်း
၄။ မ/ဒဂုံ၊ (၃၈)ရပ်ကွက်၊(40'x60')၊ နှစ်ထပ်တိုက်	၁၂၅၀ သိန်း
၅။ မ/ဒဂုံ၊(၃၄)ရပ်ကွက်၊ ပင်လုံလမ်း၊ (40'x60')၊ ၂ထပ်၊အုတ်ညှပ်	၃၂၀၀ သိန်း
၆။ မ/ဒဂုံ၊(၃၄)ရပ်ကွက်၊ လောဝိတလမ်း၊(40'x60')၀ရန်အမည်ပေါက်	၃၀၀၀ သိန်း
၇။ တ/ဥက္ကလာ၊၆ရပ်ကွက်၊(20'x60')၊၀ရန်အမည်ပေါက်၊ ၂ထပ်တိုက်	၂၅၀၀ သိန်း
၈။ မ/ဒဂုံ၊၃၀ ရပ်ကွက်၊ ဗျဉ်ထောင်အိမ်၊၀ရန်အမည်ပေါက်၊(40'x60')	၂၀၀၀ သိန်း
၉။ ရွှေပေါက္ကံ၊အနော်ရထာလမ်း၊(25'x60')၊RC ခင်း၊ ၁ထပ်တိုက်	၈၀၀ သိန်း
၁၀။ လှိုင်သာယာ၊ အဆင့်မြင့်ရပ်ကွက်၊(60'x50')၊၀ရန်မြေ	၈၅၀ သိန်း
၁၁။လှည်းတန်း၊ အနော်ရထာအိမ်ရာဝင်း၊ ၂ထပ်တွဲ၊(15'x50')၊ ကားပါကင်ပါ	၂၂၀၀ သိန်း
၁၂။ မ/ဒဂုံ၊ ၃၉ ရပ်ကွက်၊(20'x60')၊ တစ်ထပ်ခွဲတိုက်သစ်၊ပြင်ဆင်ပြီး	၁၄၀၀ သိန်း
၁၃။ ကျောက်ကုန်း၊၁၃ ရပ်ကွက်၊(52'x55')၊ ၂ထပ်တိုက်၊ကားလေးစီးဆန့်	၃၅၅၀ သိန်း
၁၄။ သယ်နီးကျွန်း၊ လေးထောင့်ကန်၊ ပထမ၊ (12½'x50'),အသင့်နေ	၃၄၅ သိန်း
၁၅။ မရမ်းကုန်း၊ ကိုးပိုင်းပြည်လမ်းမကြီးအနီး၊ (15'x45'),RC2ထပ်ခွဲ	၃၀၀၀ သိန်း
၁၆။ လမ်း၅၀၊ (17'x60'),ရလွှာ၊Lift ပါ၊ Hall Type,BCC ကျပြီး	၁၆၀၀ သိန်း
၁၇။ စမ်းချောင်းဟုသိမ်လမ်း၊ ပထမ၊(12½'x50')	၆၇၀ သိန်း
၁၈။ ကျောက်မြောင်း၊အာသောကမှတ်တိုင်၊ (12½'x50')၊မြေညီ၊ရွှေမြေဝိုပါ	၁၁၀၀ သိန်း
၁၉။ ကျောက်မြောင်း၊ဥယျာဉ်လမ်း၊(18'x55')၊ပြင်ဆင်ပြီး၊ ၆လွှာ	၆၅၀ သိန်း
၂၀။ ဗိုလ်ချုပ်လမ်းမပေါ်၊(40'x60'), 8 လွှာ	၁၀၀၀ သိန်း
၂၁။ သာကေတ၊ဇေဗျူသီရိလမ်းမကြီး၊(11'x60')၊၃ထပ်တိုက်သစ်၊လုံးချင်း	၁၁၀၀ သိန်း
၂၂။ လသာ၊ ၁၈ လမ်း၊ ၅လွှာ၊(16'x40')၊Hall, RC ခင်း၊ အသင့်နေ	ညှိနှိုင်း

Contact us at : 01-399897 , 09-731 900 22 , 09-73166999

ဂုဏ်ယူဝမ်းမြောက်ခြင်း

MCC Capital နှင့် Myanmar Investment Group (MIG) တို့၏ အကျိုးတူပူးပေါင်းဆောင်ရွက်မည့်

THE JV SIGNING CEREMONY

သဘောတူစာချုပ်လက်မှတ်ရေးထိုးပွဲအခမ်းအနားအား ၂၀၁၅ ခုနှစ်၊ စက်တင်ဘာလ (၁၉) ရက်နေ့တွင် အောင်မြင်စွာကျင်းပနိုင်ခြင်းအတွက် ဂုဏ်ယူဝမ်းမြောက်ပါကြောင်းနှင့် လုပ်ငန်းများ ဆတက်ထမ်းပိုး အောင်မြင်ပါစေကြောင်း ဆုမွန်ကောင်းတောင်းလျက် -

- **U Aik Htun (Chairman)**
  Shwe Taung Development Co., Ltd.
- **U Ni (Managing Director)**
  Shwe Mi Industrial Co., Ltd.
- **U Kyaw Khaing (Chairman (CEO))**
  Myanmar AHla Construction Group
- **U Maung Maung Gyi (Managing Director)**
  Maung Maung Gyi Construction & Trading Co., Ltd.
- **U Kyaw Naing Oo (Chairperson)**
  NAING Group of Companies
- **U Aye Thaung (Director)**
  Comet Co., Ltd.
- **U Maung Maung Oo (Managing Director)**
  Shwe Super Light Co., Ltd.
- **U Kyin Tun (Managing Director)**
  Newest Garment Manufacturing Co., Ltd.
- **U Aik Yee (Vice Chairman)**
  Yadanar Theingi Co., Ltd.
- **U Kyaung Yu Wan (Vice Chairman)**
  Great Ayeyarwaddy Co., Ltd.
- **U Yone Mu (Chairman)**
  Green Light Treasure Co., Ltd.
- **U Maung Sein & Members**
  Six Winner Brothers Co., Ltd.
- **U Thaw Zin (Managing Director)**
  YTT Co., Ltd.
- **U Ye Mint (Managing Director)**
  Punyoma International Co., Ltd.
- **U Tin Latt (Managing Director)**
  Sein Diamond Paint Co., Ltd.
- **U Thein Han (Chairman)**
  Myanmar Pipes & Accessories Co., Ltd. (Tokyo Pipe)
- **U Soe Paing (Chairman)**
  Paing Family International Co., Ltd.
- **U Min Ko Oo (Managing Director)**
  Ngwe Moe Family Co., Ltd.
- **U Thein Win (Managing Director)**
  Sein Htan Pin Co., Ltd.
- **U Aung Thein (Managing Director)**
  Aung Thiha Co., Ltd.

HND HIGHER NATIONAL DIPLOMA
umg college
edexcel Approved Centre No.93851

တက္ကသိုလ်ဝင်တန်း၊ IGCSE O-Level အောင်မြင်ပြီးသူများ နှင့် တက္ကသိုလ် ပထမ နှစ်ကျောင်းသားများသည် Foundation Course မှ စတင်တက်ရောက်နိုင်ပြီး AGTI, B.Tech နှင့် အခြားဘွဲ့ရများသည် ပထမနှစ်မှ စတင်တက်ရောက်နိုင်ပါသည်။

ပါမောက္ခချုပ် (ဒြိုမ်း)၊ ပါမောက္ခ (ဒြိုမ်း) နှင့် ဝါရင့်ဆရာကြီးများသင်ကြားသော
UMG COLLEGE မှ ဖွင့်လှစ်မည့် HND (UK) သင်တန်းများ
နိုင်ငံခြား ဘွဲ့ရဆရာကြီးများ ကိုယ်တိုင် သင်ကြားပြီး HND ပြီးဆုံးလျှင်
လုပ်ငန်းခွင် လက်တွေ့ internship training ပြုလုပ်ပေးပါသည်။

Volvo, Hitachi, Furukawa နှင့် Kawasaki သည့် International ကုမ္ပဏီကြီးများ၏ Authorized Dealer မြစ်ပြီး UK နိုင်ငံရှိ edexcel ပညာရေးအဖွဲ့ကြီးနှင့် ပူးပေါင်းဖွင့်လှစ်သည်။

- Business Management
- Information Technology
- Mechanical Engineering
- Electrical and Electronic Engineering
- Civil Engineering

UK, Australia, Singapore အစရှိသော နိုင်ငံထကာ တက္ကသိုလ်များတွင် Top-up Course များကို ဆက်လက်တက်ရောက်နိုင်ပြီး B.A (Hons) (သို့) B.Sc (Hons) ဘွဲ့ကို ရယူနိုင်မည်။

www.facebook.com/umgcollege
website : www.umgcollege.com

UMG College
ယခင်သိရိမှင်းလာရေး၊ပထမထပ် (ယာ)၊ကမ်းနားလမ်း၊ကြည်မြင့်တိုင်ပြိုနယ်၊ရန်ကုန်တိုင်းဒေသကြီး။
ဖုန်း - 09 4200 95798, 09 73036488, 09 8631823, 01 215678~9, 01-2301580~1 (Ext 216, 219)

ရန်ကုန်
- ကိုဝင်းမြင့်+မဘောဘီ
- K လူထုမေတ္တာ (သိမ်ကြီးဈေး)
- စမ်းတူ ဆေးဆိုင် (ရွှေပြည်ဈေး)

မေတ္တာမွန် အမှတ်တံဆိပ်
စားဖူးပါက နှစ်သက်ရမည့်
မျက်ကြည်လူဝ
မှ ထုတ်လုပ်သော
အကျွေးပြီလ အကြောဖြေဆေး
စားသုံးနိုင်သူများ
➤ ခြေဆီမထွက်၊ ဇက်ကြောတက်၊ မျက်စိမှုန်ဝါးသူ။
➤ ဝမ်းချုပ် ဆီးပူ၊ ရိုးဖြူ လိပ်ထွက်၊ လဆက်ရာသီမှန်လိုသူ။
➤ ဆံပင်ဖြူ/ ပါး၊ အထိုင်များ၊ ညောင်းအားပိုတတ်သူ။
(အထိုင်များသော ရုံးဝန်ထမ်းများ၊ ဈေးသည်များ၊ ကားမောင်းသူများ)
မျက်ကြည်လူဝ တိုင်းရင်းဆေးဝါးထုတ်လုပ်ရေး ရေစကြိုမြို့။ Tel: 09 2031080, 09 6570957, 09 6805353.

ရောင်းမည်
လယ်ဧက(၇၅)၊ ပြည်လမ်းမဘေး၊ တိုက်ကြီးမြို့နယ်၊
ဖုန်း-၀၉-၅၁၂၁၀၊
၀၉-၉၇၂၁၅၅၅၂၄

ဝယ်လိုသည်
- ကားအပ်ပြီးစလစ်၊
- ယာဉ်အိုနှစ်(၂၀)အပ်ကား၊
- မြန်မာမိနီ Taxi

ဖုန်း-၀၉-၄၄စ၀၀၇၃၇၇

ရူဝေ
သံပန်း၊သံတံခါး၊စတီး၊လိပ်တံခါး၊
အလူမီနီယံလုပ်ငန်း၊
Ph:09-5031107, 09-5008411
095028986

ကန့်ကွက်နိုင်ကြောင်းကြော်ငြာ

ကယ်န်းကျွန်းမြို့နယ်၊ မြေတိုင်းရပ်ကွက် အမှတ်(၁၆/၂)၊ မြေကွက်အမှတ်(၁၂၉/ခ)၊ မြေကွက်တည်နေရာအမှတ်(၁၂၉)၊ သုဒဿန(၂)လမ်း၊ ၁၆/၂ရပ်ကွက်၊ သယ်နန်းကျွန်းမြို့နယ်၊ ဦးချစ်ရင် [၁၂/သယဇ(နိုင်)၀၂၀၇၆၁] အမည်ပေါက် နှစ် (၆၀) ဂရန်မြေအား အမည်ပေါက် ဦးချစ်ရင်(ဖခင်)နှင့် ဒေါ်သန်းမြင့်(မိခင်)တို့ ကွယ်လွန်သဖြင့် ဒေါ်လှလှမြင့် [၁၂/သယဇ(နိုင်)၀၂၂၀၆]၊ ဒေါ်ကြည်ကြည်အေး [၁၂/သယဇ(နိုင်)၀၂၂၀၁]၊ ဒေါ်စန်းစန်းအေး [၁၂/သယဇ(နိုင်)၀၂၂၀၈]၊ ဒေါ်အေးအေးမြင့် [၁၂/သယဇ(နိုင်)၀၃၅၈၄၇]၊ ဒေါ်နိုနိုထွန်း [၁၂/သယဇ(နိုင်)၀၃၆၅၀၀] တို့က သားသမီးများနှင့် မြေတော်စပ်ကြောင်း ကျမ်းကျိန်လျှာ၊ သေစာရင်းတင်ပြ၍ ပိုင်ဆိုင်ကြောင်းစာချုပ်ချုပ်ဆိုရန် မြေပုံကူးလျှောက်ထားလာရာ တရားဝင်ခိုင်လုံသောအထောက်အထားများဖြင့် (၇)ရက်အတွင်း ကန့်ကွက်နိုင်ပါကြောင်းနှင့် ကန့်ကွက်မှုမရှိပါက လုပ်ထုံးလုပ်နည်းအတိုင်း ဆက်လက်ဆောင်ရွက်ပေးမည်ဖြစ်ပါကြောင်း အသိပေးကြေညာအပ်ပါသည်။

မြို့ပြစီမံကိန်းနှင့် မြေစီမံခန့်ခွဲမှုဌာန
ရန်ကုန်မြို့တော်စည်ပင်သာယာရေးကော်မတီ

ကန့်ကွက်နိုင်ကြောင်းကြော်ငြာ

ကယ်န်းကျွန်းမြို့နယ်၊ မြေတိုင်းရပ်ကွက် အမှတ်(ခ၅)၊ မြေကွက်အမှတ်(၃၂/ခ)၊ မြေကွက်တည်နေရာအမှတ်(ခ)၊ ဗုဒ္ဓ(ခ)လမ်း(၅)ရပ်ကွက်၊ ကိုယ်စားမြောက်ဥက္ကလာပမြို့နယ် တရားရုံး၊ဘီးလစ်ခေါ်သူဇာ(၆/ထဝန(နိုင်)၀၂၆ ၃၄၃)ကတရားရုံး၊ဘီလစ်ခန့်အပ်စာ၊တရားမကြီး မူအမှတ်(၃၃/၁၅)စီရင်ချက်နှင့်ဒီကရီ၊တရားမ ဇာဂီမူအမှတ်(၂၃/၁၅)ဇနီးဌမှတ်တမ်းနှင့်ထုံးပုံ ကျအမိန့်တို့တင်ပြ၍အရောင်းမေပုံကူးလျှောက် ထားလာရာတရားဝင်ခိုင်လုံသောအထောက် အထားများဖြင့် (၇)ရက်အတွင်း ကန့်ကွက်နိုင် ပါကြောင်းနှင့် ကန့်ကွက်မှုမရှိပါက လုပ်ထုံး လုပ်နည်းအတိုင်း ဆက်လက်ဆောင်ရွက်ပေး မည်ဖြစ်ပါကြောင်း အသိပေးကြေညာအပ်ပါသည်။

မြို့ပြစီမံကိန်းနှင့် မြေစီမံခန့်ခွဲမှုဌာန
ရန်ကုန်မြို့တော်စည်ပင်သာယာရေးကော်မတီ

ကန့်ကွက်နိုင်ကြောင်းကြော်ငြာ

ဗြောက်ဥက္ကလာပမြို့နယ်၊ မြေတိုင်းရပ်ကွက် အမှတ်(ဃ)၊ မြေကွက်အမှတ်(ခ၃၀ဒ)၊ မြေကွက်တည်နေရာအမှတ်(ခ)၊ ဗုဒ္ဓ(ခ)လမ်း(ဂ)ရပ်ကွက်၊ ဗုဒ်(၂ခ)လမ်း(ဂ)ရပ်ကွက်၊ ဗောင်ဥက္ကလာပ မြို့နယ်၊ ဦးပေါမြ့) အမည်ပေါက်ပါမစ် မြေအား အမည်ပေါက်ဦးပေါမြတ်မှ အရပ် ကတိအရောင်းအဝယ်စာချုပ်ဖြင့်ပေ(၁၀'×၆၀') အားဝယ်ယူထားသူ ဦးမျိုးသွင်(ခ)ဦးကိုကိုမျိုး (၁၂/ ဥကတ(နိုင်)၀၇၃၁၅)နှင့်ကျမ်(၁၀'×၆၀') အား ဝယ်ယူထားသူဒေါ်မြင့်ဖြင့်သန်း(၁၁/ ရဗန(နိုင်) ၀၄၀၇၇၄)တို့ပူးတွဲပြီး ပါမစ်မရ တင်ပြ၍ နှစ်(၆၀)မြေဌားစာချုပ်(ဂရန်)လျှောက် ထားလာရာ တရားဝင်ခိုင်လုံသော အထောက် အထားများဖြင့် (၇)ရက်အတွင်း ကန့်ကွက်နိုင် ပါကြောင်းနှင့် ကန့်ကွက်မှုမရှိပါက လုပ်ထုံး လုပ်နည်းအတိုင်း ဆက်လက်ဆောင်ရွက်ပေး မည်ဖြစ်ပါကြောင်း အသိပေးကြောင်ကြားအပ် ပါသည်။

မြို့ပြစီမံကိန်းနှင့် မြေစီမံခန့်ခွဲမှုဌာန
ရန်ကုန်မြို့တော်စည်ပင်သာယာရေးကော်မတီ

ကန့်ကွက်နိုင်ကြောင်းကြော်ငြာ

ဗြောက်ဥက္ကလာပမြို့နယ်၊ မြေတိုင်းရပ်ကွက် အမှတ်(ရ)၊ မြေကွက်အမှတ်(၃၈၀ဘ)၊ မြေကွက်တည်နေရာအမှတ်(၃၈၀ဘ)၊ မေဃာဝီလမ်း၃ဦးဝင်း တင်(၁၂/ဥကမ(နိုင်)၀၆၂၅၉)အမည်ပေါက်၊ နှစ်(၆၀)ဂရန်မြေအားအမည်ပေါက်ဦးဝင်းတင် (တရားရုံး)ကိုယ်စားမြောက်ဥက္ကလာပမြို့နယ် တရားရုံး၊ဘီးလစ်ခေါ်သူဇာ(၆/ထဝန(နိုင်)၀၂၆ ၃၄၃)ကတရားရုံး၊ဘီလစ်ခန့်အပ်စာ၊တရားမကြီး မူအမှတ်(၃၃/၁၅)စီရင်ချက်နှင့်ဒီကရီ၊တရားမ ဇာဂီမူအမှတ်(၂၃/၁၅)ဇနီးဌမှတ်တမ်းနှင့်ထုံးပုံ ကျအမိန့်တို့တင်ပြ၍အရောင်းမေပုံကူးလျှောက် ထားလာရာတရားဝင်ခိုင်လုံသောအထောက် အထားများဖြင့် (၇)ရက်အတွင်း ကန့်ကွက်နိုင် ပါကြောင်းနှင့် ကန့်ကွက်မှုမရှိပါက လုပ်ထုံး လုပ်နည်းအတိုင်း ဆက်လက်ဆောင်ရွက်ပေး မည်ဖြစ်ပါကြောင်း အသိပေးကြေညာအပ်ပါသည်။

မြို့ပြစီမံကိန်းနှင့် မြေစီမံခန့်ခွဲမှုဌာန
ရန်ကုန်မြို့တော်စည်ပင်သာယာရေးကော်မတီ

အမြန်ရောင်းမည် (သို့) ငှားမည်

၁၉ပေ×၅၆ပေ၊ ၇လွှာ၊ Liftပါ ကမ္ဘာအေး၊ ဝါယာလက်(၃)လမ်း၊ ပြင်ဆင်ပြီး ရောင်း သိန်း ၁၅၀၀၊ ငှား စသိန်း
၁၉ပေ×၅၆ပေ၊ စလွှာ၊ Liftပါ ကမ္ဘာအေး၊ ဝါယာလက်(၃)လမ်း၊ ပြင်ဆင်ပြီး ရောင်း သိန်း ၁၅၀၀၊
၁၃ပေ×၅၁ပေ၊ ၅လွှာ၊ ကုန်းဘောင် ၁၃လမ်း၊ တောင်ဥက္ကလာပ၊ ရောင်း သိန်း ၄၀၀
Ph:0973034258, 09-253716514, 09-255853423, 09-5153529, 09-780543139
အကျိုးဆောင်များ ဆက်သွယ်နိုင်သည်။ (၂%)

ဂရန်မူရင်းအားပယ်ဖျက်ပြီးကြောင်း အသိပေးကြော်ငြာခြင်း

ဒဂုံမြို့သစ်(ဆိပ်ကမ်း)မြို့နယ်၊ မြေတိုင်းရပ်ကွက်(စ၆)၊ မြေကွက်အမှတ်(၆၈)၊ ဦးအေးမြင့် အမည်ပေါက် ပါမစ်မြေအား ဦးအေးမြင့်ထံမှ ဝယ်ယူထားကြောင်းနှင့် ပါမစ်ပျောက်ဆုံး ကြောင်းတင်ပြ၍ ဂရန်လျှောက်ထားခဲ့သဖြင့် ဂရန်ထုတ်ပေးပြီးနောက် ပါမစ်မူရင်းတင်ပြ၍ ဂရန် လျှောက်ထားမှုရှိပါသဖြင့် ဦးသော်ဇင်အောင်[၁၄/ဖပန(နိုင်) ၁၁၀၆စ၀] အမည်ပေါက် နှစ်(၆၀) မြေဌားစာချုပ်အမှတ် ၁၇ဘက/ဂရသ-၂၂၀/၁၄ (၁၁-၆-၁၄) ဂရန်မူရင်း(စာအုပ်)အား မြို့ပြ စီမံကိန်းနှင့် မြေစီမံခန့်ခွဲမှုဌာနမှ ပယ်ဖျက်ပြီးဖြစ်ကြောင်း အသိပေးကြေညာအပ်ပါသည်။
မြို့ပြစီမံကိန်းနှင့် မြေစီမံခန့်ခွဲမှုဌာန၊ ရန်ကုန်မြို့တော်စည်ပင်သာယာရေးကော်မတီ

ခင်နဒီ ခရီးသွားဝန်ဆောင်မှုလုပ်ငန်းကုမ္ပဏီ

"အကောင်းဆုံးဝန်ဆောင်မှုများကို ခံစားရင်း ခင်နဒီနှင့် ခရီးသွားကြပါစို့"
-အကောက်တောင်၊ ပြည်၊ ရွှေတောင်၊ ပေါင်းတည်မြတ်စွယ်တော်ပွဲ
၂၆/၉ (ည) - ၂၇/၉ (ည)၊ (အဆင့်မြင့်စားသောက်ဆိုင်စား)
(ခရီးသွားအာမခံပါပြီး၊ Co.ဘိုင်၊ Air Con Express ကား၊ ကျွမ်းကျင်ယာဉ်မောင်း)
ဖုန်း-၀၉-၅၁၇၇၇၇၁၊ ၀၉-၃၀၇၃၇၅၁၄

မသန်စွမ်းသူများအတွက်(အထူး)အခွင့်အရေးကောင်း အသက်မွေးဝမ်းကျောင်းပညာ သင်တန်းသား/သူခေါ်ယူခြင်း

အကူအညီပေးရေးနှင့် ပြန်လည်ထူထောင်ရေးအသင်း AAR Japan မှ အဆင့်မြင့်ဂျပန်နည်းပညာ စက်ချုပ်၊ ဆံသအလှပြုပြင်ခြင်းနှင့် ကွန်ပျူတာသင်တန်းများကို တစ်နှစ်လျှင်(၃)ကြိမ်အခမဲ့ဖွင့်လှစ်သင်ကြားလျက်ရှိပါသဖြင့် ကိုယ်အင်္ဂါမသန်စွမ်းသူများနှင့် အကြားအာရုံအားနည်းသူများ [အသက်(၁၈)နှစ်မှ (၄၀)နှစ်အတွင်း] လျှောက်ထားနိုင်ပါသည်။ သင်တန်းကာလအတွင်း အဆောင်တွင်နေထိုင်နိုင်သူဖြစ်ရမည်။ သင်တန်းသား/သူတစ်ဦးချင်းစီ၏ မသန်စွမ်းမှုအလိုက် ဆရာ/ဆရာမများနှင့် အဆောင်မှူးများမှ ကြီးကြပ်သင်ကြားလျက်ရှိပါသည်။ လျှောက်လွှာများကို AAR Japan အသက်မွေးဝမ်းကျောင်းတွင် အခမဲ့ရယူနိုင်ပါသည်။

လျှောက်လွှာများကို တစ်နှစ်ပတ်လုံးလက်ခံလျက် အပတ်စဉ်တိုင်းတွင် ထည့်သွင်းစဉ်းစားပေးပါသည်။

ပထမအပတ်စဉ် ၂၀၁၆ခုနှစ်သင်တန်းအတွက်

လျှောက်လွှာပိတ်မည့်ရက်	-၂၀၁၅ခုနှစ်၊ အောက်တိုဘာလ ၃၀ရက်
သင်တန်းကာလ	-၂၀၁၆ခုနှစ်၊ ဇန်နဝါရီလ ၁ ရက်မှ ၂၀၁၆ခုနှစ်၊ ဧပြီလ ၇ ရက်အထိ။

ဆက်သွယ်စုံစမ်းရန်လိပ်စာ - AAR Japan မသန်စွမ်းသူများအတွက် **သက်မွေးလုပ်ငန်းပညာသင်ကျောင်း အမှတ်(၆၅)၊ ကျိုက်ဝိုင်းဘုရားလမ်းနှင့် မင်းမွေလမ်းထောင့်၊ မရမ်းကုန်းမြို့နယ်၊ ရန်ကုန်မြို့။ ဖုန်း ၀၉-၂၅၄၃၄၃၀၀**

"(လမ်းမတန်း) အောက်ချေးပြင့် ရောင်းမည်"

ဗဟန်းမြို့နယ်၊ ကမ္ဘာ့ဇလမ်းမပေါ်၊ အကျယ်(40'x90')၊ (စီးပွားရေးလုပ်ရန်အကောင်းဆုံးနေရာ)၊ ဝေထာင့်မြုံ၊ မြေသီးသန့် - (၁၆၅၀၀)သိန်း -ညှိနှိုင်း (ပွဲစားမလို)
ဆက်သွယ်ရန် - 09 5060940, 09 73500535

ပညာဒါနအလှပြင်သင်တန်းကျောင်း
(Since 2002)

၁။ မြန်မာပြည်တွင် ပထမဦးဆုံးဖွင့်လှစ်သည့် ကုသိုလ်ဖြစ် ပညာဒါနသင်တန်းကျောင်းဖြစ်ပါသည်။ (ဆိုင်ခွဲလုံး၀မရှိပါ)။ အချိန်ကာလ(၂)လတိတိသင်ကြားပေးပါသည်။ သင်ထောက်ကူပစ္စည်းများ၀ယ်ရာမလိုပါ။ သင်တန်းကျောင်းသီးသန့်ဖြစ်သောကြောင့် သင်တန်းသားများ၏ လိုအပ်ချက်များကို အချိန်ပြည့်ဖြည့်ဆည်းပေးနိုင်ပါသည်။

* ညှပ်နည်းအမျိုးမျိုး Digital ကောက်နှင့်ကောက်နည်းမျိုးစုံ ဖြောင့်ခြင်း။ မျက်နှာ၊ ဆံပင် Spa-ကျွစ်ဆံမီး။ ပွတိုင်ဆံထုံးများ။ Body Art အခြားဘာသာရပ်၊ ဘာသာစုံ၊ ဝိတ်ကပ်၊ ဆံထုံး။ လက်သည်းပန်းချီ။ လက်သည်းနှင့်ပတ်သက်သောပညာရပ်များအားလုံး။ 3D၊ ဖောင်းကြွမျက်တောင်စိုက်ခြင်း။ ထိုင်းဝိုးရာအကြောင်းဝိုင်းဆိုင်ရာပညာရပ်နှင့် အဆီချခြင်း။ ပညာဒါနဖြင့် (၁သိန်းကျပ်)။ ဆိုင်ဖွင့်၊ အလုပ်လုပ်သူများနှင့် အဆောင်နေသူများ အတွက် ဆောင်ရွက်ပေးသည်။ **အမျိုးသမီးသီးသန့် အလုပ်အကိုင်ရှာပေးသည်။ ကျွန်နိုင်င်းတွင် ၂၀၁၅ ရူလိုင်လမှစ၍ထွက်ရှိလာသော (Lumi Deco Nail) လက်သီးလင်း ခြင်းပညာရပ်များကို သင်ကြားနိုင်ပါသည်။** တစ်ဦးတည်း၊ သီးသန့်သင်တန်းများ။ နယ်မှလာသူများအတွက် (၁)လအပြတ်သင်တန်းများစီစဉ်ပေးသည်။

BONNY CARE (သင်တန်းကျောင်း) အမှတ် (B/12)၊ မြေညီထပ်၊ အနော်ရထာအိမ်ရာ၀င်း၊အင်းစိန်လမ်းမပေါ်၊ လှည်းတန်းမှတ်တိုင်နောက်၊ကမာရွတ်မြို့နယ်၊
Ph : 09-5175088,09-421057760, 09-5039831

ကန့်ကွက်နိုင်ကြောင်းကြော်ငြာ

ဒဂုံ/မြောက်ပိုင်းမြို့နယ်၊ မြေတိုင်းရပ်ကွက်အမှတ်-၃၀၊ မြေကွက်အမှတ်-၄၃၆၊ မြေကွက်တည်နေရာအမှတ်(၄၃၆)။ သခင်ဗဟိန်းလမ်း၊ ၃၀-ရပ်ကွက်၊ ဒဂုံ/မြောက်၊ ဒေါ်ခွေချစ်[၁၂/အလန(နိုင်)၀၂၈၄၆၆] အမည်ပေါက် နှစ်(၆၀)ဝန်ထမ်းအမည်ပေါက်အမေပါ တရားဖြိုင်ထားကာ ဦးဇော်ထွန်းအောင်မမ တရားလိုပြုလုပ်၍ ပဋ္ဌညာဉ်စာချုပ်ပါအတိုင်း တရားဝင်အရောင်းအဝယ် စာချုပ်ချုပ်ပေးစေလိုမှုဖြင့် တရားစွဲဆိုခဲ့ရာ အနိုင်ဒီကရီ ရရှိခဲ့သဖြင့် တရားရုံးအမည်ပေါက် ကိုယ်စားဘီလစ် ဒေါ်နီလာခင်[၁၂/မဂဒ(နိုင်)၀၉၈၉၀၁]မှ ဒဂုံမြို့သစ်မြောက်ပိုင်းမြို့နယ်တရားရုံး၏ တရားမကြီးမှု ၇/၁၅၏ (၂၀-၃-၂၀၁၅)ရက်စွဲပါစီရင်ချက်၊ ဇာရိမှု ၅၇/၁၅၏ နေ့စဉ်မှတ်တမ်းနှင့် ဘီလစ်ခန့်အပ်ကြောင်း အကြောင်းကြားစာများတင်ပြ၍ အရောင်းအဝယ်စာချုပ်ရန် မြေပုံကူးလျှောက်ထားလာရာ တရားဝင်ခိုင်လုံသော အထောက်အထားများဖြင့် (၇)ရက်အတွင်း ကန့်ကွက်နိုင်ပါကြောင်းနှင့် ကန့်ကွက်မှုမရှိပါက လုပ်ထုံးလုပ်နည်းအတိုင်း ဆက်လက်ဆောင်ရွက်ပေးမည်ဖြစ်ပါကြောင်း အသိပေးကြော်ငြာအပ်ပါသည်။

မြို့ပြစီမံကိန်းနှင့်မြေစီမံခန့်ခွဲမှုဌာန၊ ရန်ကုန်မြို့တော်စည်ပင်သာယာရေးကော်မတီ

ဆရာကြီးဒေါက်တာမင်းသိခ်ီ၏ ပညာအမွေလက်ဆင့်ကမ်း အခမဲ့-ဗေဒင်သင်တန်း အမှတ်စဉ်(၃၈)ဖွင့်ပြီ

ကော်သ ပျာကရဏ ဗေဒပညာရှင်များ၏ အခမဲ့ဗေဒင်သင်တန်း အမှတ်စဉ်(၃၈)ကိုအောက်ပါအတိုင်းဖွင့်လှစ်ပါမည်။ စိတ်တင်စားသူများတက်ရောက်နိုင်ပါသည်။
သင်တန်းဖွင့်မည့်နေ့ရက်- ၂၅-၉-၂၀၁၅
သင်တန်းဖွင့်မည့်အချိန် -ညနေ(၃း၀၀)နာရီ
သင်တန်းဖွင့်မည့်နေရာ - ဆရာမဒေါက်တာစောယုနွယ် ၏ သာယာရွှေပြည်ဟိန်းဓာတ်ခန်း၊
အမှတ်-၂၀၅-က၊ ပိတောက် ၅-လမ်း၊ မြို့သစ်(၇)၊ ဘုရင့်နောင်ရိပ်သာ၊ အင်းစိန်မြို့ရန်ကုန်မြို့။ ဖုန်း-၀၉-၇၇၉၃၃၆၆၊ ၀၁-၆၄၃၀၃၀ ၊ ၀၉-၅၁၆၇၇၇

သင်တန်းတက်လိုသူများ ဘုန်းရောင်ဂျာနယ်နှင့် သင်တန်းတည်ရာတွင် ဆက်သွယ်စုံစမ်းနိုင်ပါသည်။
လမ်းညွှန်- ဘုရင့်နောင်ဈေးသို့ရောက်မည့်ကားများကိုစီး၍ ပိတောက်လမ်းမှတ်တိုင်တွင်ဆင်းပါ။

Guide လိုနေပြီလား။

တက္ကသိုလ်ဝင်တန်း၊ International School ရှေးနှင့် IGCSE Guide ရိုက်ပါတယ်။
ဆက်သွယ်ရန် ...
0943114977,09799525277

တစ်ဦးတည်းဖြစ်ပါကြောင်း

အထက(၂)ဒဂုံ၊ ဒသမတန်းမှ မောင်ရဲသီဟ၏ ဖခင်အမည်မှာ ဦးအယ်(လ)ဘတ်နှင့် ဦးအက်ဒရွတ်မှာ တစ်ဦးတည်းဖြစ်ပါကြောင်း။ **ဦးအက်ဒရွတ်**

ကျောက်ကပ်ဝေဒနာရှင်များ ဝမ်းမြောက်ဖွယ်

ကျောက်ကပ်ဝေဒနာ ခံစားနေရရှာသော ရဟန်းရှင်လူပြည်သူအများ၊ လူမျိုးဘာသာမရွေး အခမဲ့ဆေးလှူဒါန်းမည်ဖြစ်၍ ဆေးအလှူခံကြွရောက်ကြပါ။

ဆောင်ပုဒ်
ကျောက်ကပ်ဝေဒနာမှန်သမျှ မြန်မာ့ဆေးစွမ်းကောင်းဖြင့် ကူညီဖေးမ စောင့်ရှောက်အံ့။

ဦးလှဝင်း-ဒေါ်မိုး
စားသုံးဆီရောင်းဝယ်ရေး၊ တောင်သာမြို့။
ရတနာပုံကျောင်းတိုက်/ဝေဠုဝန်လမ်းကျယ်၊
စမ်းချောင်းမြို့နယ်၊ ရန်ကုန်မြို့။
ဖုန်း-၀၁-၅၀၄၂၀၂၊ ၀၉-၄၂၁၁၆၉၀၈၄

Columbus သင်တန်းကျောင်း (CVEC)၏ Ticketing Expert သင်တန်း

NEW CLASS

Ticketing Basic သင်တန်းပြီးသူများ နှင့် Ticketing Agent များအတွက်သတင်းကောင်း

ခရီးသွားလုပ်ငန်းဖွံ့ဖြိုးလာပြီး လေကြောင်းလိုင်းများစွာ ဝင်ရောက် လာသဖြင့် Ticketing လုပ်ငန်း ကျွမ်းကျင်သူများ အလွန်လိုအပ် နေပါသည်။

- **ကျွမ်းကျင်ဝန်ထမ်းအဖြစ်လုပ်ငန်းခွင်သို့လစာကောင်းကောင်းနှင့်ဝင်နိုင်ရန်လေ့ကျင့်ပေးမည်။**
- **Online Reservation နှင့် Fare Quotation ကို လက်တွေ့များများ လုပ်ပြီး ကျွမ်းကျင်သော Level အလိုက် အောင်လက်မှတ်ထုတ်ပေးမည်ဖြစ်၍ အလုပ်လျှောက်ရာတွင် များစွာ အထောက်အကူပြုမည်။**
- **Ticketing ပညာအပြင် English Basic ကိုပါတွဲဖက် သင်ကြားပေးမည်။**
- **နယ်မှလာသူများအား အဆောင်စီစဉ်ပေးမည် ။**

သင်တန်းအချိန် – တစ်ပတ်(၂)ရက် (စနေ၊တနင်္ဂနွေ)၊ တစ်ရက်(၄) နာရီ
သင်တန်းကာလ – ၂ လခွဲ ဖုန်း–၂၁၅၈၆၈၊ ၀၉၂၅၀၂၉၃၃၀၃၁
ဖွင့်မည့်ရက် – ၁၇ .၁၀ . ၁၅ အမှတ်၆၅၊၀ါးတန်းလမ်း၊လမ်းမတော်မြို့နယ်။

ပြင်ဆင်ဖော်ရွေပါရန်

ကြေးမုံသတင်းစာပါ (၁၇. ၁. ၂၀၁၅)စာမျက်နှာ(၂၅)၌ကန့်ကွက်နိုင်ကြောင်းကြော်ငြာတွင် ဦးသန်းထွန်း(၁၂/အစန(နိုင်)၀၀၃၉၄၃) ဟုသာဖော်ပြထားခြင်းကို ဒေါ်ငြိမ်းမြတ်ထင် (၁၂/လမန(နိုင်)၀၁၅၂၀၉)ဟုဖြည့်စွက်ပြင်ဆင်ဖော်ရွေပါရန်။

ကန့်ကွက်နိုင်ကြောင်းကြော်ငြာ

တောင်ဥက္ကလာပမြို့နယ်၊မြေတိုင်းရပ်ကွက်အမှတ်(၁၂)၊မြေကွက်အမှတ်(၅၈၉)မြေကွက်တည်နေရာအမှတ်(၅၈၉)၊မာယ(၅)လမ်း(၁၂)ရပ်ကွက်၊တောင်ဥက္ကလာပ၊ဒေါ်မြလေး(ISN-၅၄၃၀၆)ဒေါ်စိန်သုံ(AC-၀၁၃၄၄၆)ဒေါ်တင်လှိုင် (AC- ၀၂၆၉၅၆)အမည်ပေါက်နှစ်(၆၀)ဂရန်မြေအားအမည်ပေါက်ဒေါ်မြလေးကွယ်လွန်သဖြင့် ခင်ပွန်းတော်စပ်သူ ဦးကျော်ဝင်း(၁၂/ဥက(နိုင်)၁၁၂၀၉၀) ကလည်းကောင်း၊ဒေါ်စိန်သုံ(ခင်ပွန်း) ဦးစိုးညွန့်ကွယ်လွန်သဖြင့်သမီးတော်စပ်သူ ဒေါ်စိုးစိုးဦး (၁၂/ဥက(နိုင်)၀၃၀၆၁၅) ကလည်းကောင်း၊ဒေါ်တင်လှိုင်(ခင်ပွန်း) ဦးမော်ကျမ်း(သား)ဦးတင်ရီ(သမီး)၊ဒေါ်ခင်ဝင်းကြည် (အမျိုးကြီးဘဝဖြင့်) အသီးသီးကွယ်လွန်ကြသဖြင့် ချေးမတော်စပ်သူဒေါ်စန်းမြင့်(၁၂/ဥက(နိုင်)၁၁၃၉၇၆) ကလည်းကောင်း ကျမ်းကျိန်လွှာ၊ သေစာရင်းများတင်ပြ၍ဌင်းတို့ထံမှအထွေထွေကိုယ်စား လှယ်လွှဲစာအမှတ်-၈၇၈(၁၁-၈-၁၅) ဖြင့် ရရှိသူဦးကျော်ထွေးလွင်(၁၂/မဂတ(နိုင်)၀၀၈၇၂၅)ကပါဝါပေးသုသက်ရှိထင်ရှားရှိကြောင်းနှင့်ပါ၀ါမရှိပဲ သိမ်းသောကြောင်း ကျမ်းကျိန်လွှာ-၇၂၈၀(၁၉-၈-၁၅) ဖြင့် အမွေဆက်ခံပိုင်ဆိုင်ကြောင်းစာချုပ်ရန်မြေပုံကူးလျှောက်ထားလာရာတရားဝင်ခိုင်လုံသော အထောက်အထားများဖြင့်(၇)ရက်အတွင်း ကန့်ကွက်နိုင်ပါကြောင်းနှင့်ကန့်ကွက်မှုမရှိပါက လုပ်ထုံးလုပ်နည်းအတိုင်းဆက်လက်ဆောင်ရွက်ပေးမည်ဖြစ်ပါကြောင်းအသိပေးကြေညာအပ်ပါသည်။

မြို့ပြစီမံကိန်းနှင့်မြေစီမံခန့်ခွဲမှုဌာန ရန်ကုန်မြို့တော်စည်ပင်သာယာရေးကော်မတီ

ချိုလီနိုင်ငံ အာဏာရှင်ပီနိုချက်အား အတိုက်အခံများမှ သီချင်းတစ်ပုဒ်တည်းဖြင့် ရာဇပလ္လင်ပေါ်က ဆွဲချနိုင်ခဲ့သည့် ဖြစ်ရပ်မှန်ဇာတ်လမ်း

တင့်ဇော် (မြန်မာပြန်)

သက်တံ နေ့ရက်များ

THE DAY OF THE RAINBOW by ANTONIO SKARMETA

ဖြန့်ချိရေး – လင်းလွန်းခင် စာပေတိုက်
ဖုန်း - ၀၉ - ၂၃၄၅၅၆၈၀၃၃၊ ၀၉ - ၂၂၀၁၃၃၀၀၊ ၀၉ -၄၂၀၁၄၅၅၂၃။

ကန့်ကွက်နိုင်ကြောင်းကြော်ငြာ

လှိုင်သာယာမြို့နယ်၊ မြေတိုင်းရပ်ကွက်အမှတ် သကတ-၁/တိုးချဲ့ မြေကွက်အမှတ် ၄၁၈/ခ၊ ပေ(၂၀×၆၀) မြေကွက်တည်နေရာ အမှတ်-၄၁၈/ခ၊ တေးဥယျာဉ်(၁၄)လမ်း၊ (၇)ရပ်ကွက်၊ လှိုင်သာယာမြို့နယ်၊ ဦးလှဝေ-၁၂/ကမရ(နိုင်)၀၅၁၆၈၆ အမည်ပေါက် ပါမစ်မြေအား အရပ်ကတိစာချုပ်အဆက်ဆက်ဖြင့် ဝယ်ယူထားသူ ဦးသန်းမင်းစိုး(၁၂/လသယ(နိုင်)၀၅၂၄၈၀) မှ ဦးလှဝေအမည်ပေါက် မြေခြေပါမစ် ပျောက်ဆုံးကြောင်း တရားရုံးကျမ်းကျိန်လွှာ၊ လှိုင်သာယာမြို့နယ်၊ စည်ပင်သာယာရေးကော်မတီမှ ပါမစ်ပျောက်ဆုံးသည့် မြေကွက်နှင့်ပတ်သက်၍ စီစစ်ထောက်ခံချက်၊ ရဲစခန်းထောက်ခံချက်၊ ရပ်ကွက်အုပ်ချုပ်ရေးမှူးရုံးထောက်ခံချက်၊ ကိုယ်တိုင်ဝန်ခံချက်တို့ တင်ပြ၍ ပါမစ်ပျောက်ဖြင့် နှစ်(၆၀)မြေငှားစာချုပ် လျှောက်ထားလာရာ တရားဝင်ခိုင်လုံသော အထောက်အထားများဖြင့် (၇)ရက်အတွင်း ကန့်ကွက်နိုင်ပါကြောင်းနှင့် ကန့်ကွက်မှုမရှိပါက လုပ်ထုံးလုပ်နည်းအတိုင်း ဆက်လက်ဆောင်ရွက်ပေးမည်ဖြစ်ပါကြောင်း အသိပေးကြေညာအပ်ပါသည်။

မြို့ပြစီမံကိန်းနှင့် မြေစီမံခန့်ခွဲမှုဌာန၊ ရန်ကုန်မြို့တော်စည်ပင်သာယာရေးကော်မတီ

ကန့်ကွက်နိုင်ကြောင်းကြော်ငြာ

ကန်ကွက်ချက်ရှိပါ၊ ကန်ကွက်ချက်ရှိပါ

အပေါ်စားကွန်ကရစ်အုတ်စီရန် ကျွမ်းကျင်အဖွဲ့များခေါ်ယူခြင်း

ဒဂုံဆိပ်ကမ်းမြို့နယ်တွင် တည်ဆောက်လျက်ရှိသော ဧရာဝဏ်-ရတနာ အထပ်မြင့်အိမ်ရာ စီမံကိန်းအတွင်းတွင် Partition နံရံများအား AAC Light Weight Concrete Brick ဖြင့် နံရံစီချော လုပ်ငန်းများ ဆောင်ရွက်ရန်အတွက် ကျွမ်းကျင်ပန်းရံအဖွဲ့များ အမြန်လိုအပ်နေပါသည်။ သို့ဖြစ်ပါ၍ စိတ်ပါဝင်စားသူ လုပ်ငန်းရှင်များသည် ချမ်းသာရွှေမြေဆောက်လုပ်ရေးကုမ္ပဏီသို့ ဆက်သွယ်မေးမြန်းနိုင်ပါသည်။

ဆက်သွယ်ရန်လိပ်စာ
အတွက်အမှတ်(၁) သော်ကကြီးလမ်း၊ မြွှာညီ(ဝါဝါဝင်း)အဆင့်မြင့်အိမ်ရာ၊ သာကေတမြို့နယ်၊ ရန်ကုန်မြို့။
ဖုန်း - ၀၉-၃၁၄၄၅၅၂၂၊ ၀၉၈၀၀၀၄၄၂၂၈၊ ၂၅၁၀၆၅၁၃၃၀၃၀၂, ၃၈
Email - ctsm.headoffice@gmail.com

ကုမ္ဗဏီ (၃) နှစ်ပြည့်အထိမ်းအမှတ်အထူးခရီးစဉ်

ရွှေပဒုမ္မာဖြေ ဗုဒ္ဓဂယာဘုရားဖူးအဖွဲ့

"အထူး" Promotion ॥ ॥Oct 4 to 11 (၈)ရက် ၇.၂ သိန်း

Oct 4 to 15 (၁၂)ရက် ၇.၈ သိန်း

G L အဆင့်မြင့်ခရီးသွားလုပ်ငန်း

* အဘအောင်မင်းခေါင်ထွက်ရပ်မြန်းပူဇော်ပွဲ Sep 25/28(၁.၃/၁.၈) သိန်း
* ပေါင်းတည်မြတ်စွယ်တော်ပွဲ၊ပြည်ဘုရားစုံ Sep 26 (၃၀၀၀၀ ကျပ်)

09 73040050,09 73040051,09 73040052,09 73064666,09 73136466,09 259280727

CITY COLLEGE YANGON

CITY COLLEGE YANGON

AcademicTelesis.org We Build Your Dream

"ဂျပန်စကားပြောသင်တန်း"

တနင်္လာ	နေ့လည် (၂း၀၀) မှ (၄း၀၀)နာရီထိ
ဗုဒ္ဓဟူး	နေ့လည် (၂း၀၀) မှ (၄း၀၀)နာရီထိ
သောကြာ	နေ့လည် (၂း၀၀) မှ (၄း၀၀)နာရီထိ

- ဂျပန်ဆရာကိုယ်တိုင် လေ့ကျင့်သင်ကြားပေးခြင်း
- ဂျပန်နိုင်ငံတွင် (၁၀)နှစ် အလုပ်လုပ်ကိုင်ပြီး၊ (၅)နှစ် ဂျပန်ဘာသာစကား သင်ယူခဲ့သော အတွေ့အကြုံရှိ ဆရာ/ဆရာမများမှ သင်ကြားပေးခြင်း။
- ဂျပန်လူမျိုးဆရာနှင့် တိုက်ရိုက်စကားပြောကြားခွင့်ရသဖြင့် ဂျပန်စကားပြောစွမ်းရည်တိုးတက်လာခြင်း။
- ဂျပန်လူမျိုးတို့၏ နေထိုင်မှုပုံစံ Japanese Culture များကိုပါ ထည့်သွင်းသင်ကြားပေးခြင်း။
- စာမေးပွဲအတွက် လေ့ကျင့်သင်ကြားပေးခြင်း။
- N5 Level ကို (၃)လနှင့် သင်ယူတတ်မြောက်စေခြင်း။
- အချိန်တိုအတွင်း ဂျပန်ဘာသာစကားကို အရေး၊ အဖတ်၊ အပြော တတ်မြောက်စေခြင်း။

City College Yangon မှ တဆင့် ဂျပန်နိုင်ငံသို့ သွားရောက်အလုပ်လုပ်သူများအတွက် ဂျပန်စကား အရေး၊ အဖတ်၊ အပြောကို အခြေခံမှစ၍ လက်ခံသင်ကြားပေးသောသင်တန်းနှင့် ဂျပန်လူမျိုးတို့၏ရိုးရာဓလေ့ထုံးစံနှင့် လုပ်ငန်းခွင် အတွင်းပြောဆိုဆက်ဆံခြင်းသင်တန်းကို ဝါရင့်သင်တန်းဆရာ၊ ဆရာမများကိုယ်တိုင် စနစ်တကျ သင်ကြားပေးလျှက် ရှိပါသည်။

သင်တန်းစတင်မည့်ရက်	.... အောက်တိုဘာ (၁၄)
သင်တန်းကာလ	.... (၃)လ
သင်တန်းကြေး	.... ၄၃၀၀၀ / –(၁)လ
သင်တန်းတည်နေရာ	.... အမှတ်(၃၄)၊ ၃ လွှာ B၊ မဗိုလမ်း၊ မြေနီကုန်း၊ စမ်းချောင်းမြို့နယ်၊ ရန်ကုန်မြို့။
ဖုန်း	.... ☎ 09-263105249, 09-73205503

MCC Training Institute

ထူးချွန်သော ကွန်ပျူတာပညာရှင်ဖြစ်ပြီး အလုပ်အကိုင်ပါတစ်ပါတည်းရလိုသူများအတွက်

ကွန်ပျူတာ ဒီပလိုမာ နှင့် ကွန်ပျူတာ သိပ္ပံဘွဲ့သင်တန်းများ

B.Sc (Hons) Business IT, University of Greenwich, UK

- Full - Time (Mon-Fri)
- Part - Time (Sat-Sun) (Part - Time)

Enroll Now!

www.facebook.com/mcc.institute

Yangon Campus Ph - 01-245762, 249152, 395512
Mandalay Campus Ph - 09-402671562, 02-77930, 09-91034062
Naypyitaw Campus Ph - 09-31354842, 09-254148940
Yatanarpon Campus Ph - 02-5178112, 02-5178113, 02-5178132, 09-43104966

ပညာသင်ဆုနှင့် ပညာသင်ထောက်ပံ့ကြေး၊အမိအခဉ်များ၊ရှိသဖြင့် အမြန်ဆက်သွယ်ပါ။

YCTC Business Institute

Batch 23
October 11st စမည်

PASAS (Singapore) မှ အသိအမှတ်ပြု

Executive Cert in Business Management (3 Modules)

(Module 1) **Human Resource Management**
Dr. ဒေါ်ဥမ္မာမြင့် Ph.D (HRM, Delhi) (9:00 am to 12:00 pm)

(Module 2) **Leadership and Organizational Development**
ပါမောက္ခ Dr. ဒေါ်လှမြင့် နှင့် Eco မှ ပါမောက္ခ တစ်ဦး (1:00 pm to 4:00 pm)

(Module 3) **Marketing Management**
Asst. Prof. ဦးဝင်းမင်းသိမ်း (Principal of YCTC) (4:00 pm to 7:00 pm)

Sunday Only (6 Weeks) တစ်ဘာသာချင်းစီ တက်ရောက်သူများကိုလည်း YCTC မှ Competence Certificate ချီးမြှင့်ပါမည်။

Certificate in Service Marketing & Customer Service Management
Asst. Prof. ဦးဝင်းမင်းသိမ်း (Principal of YCTC)
Saturday (5:00 pm to 8:00 pm) October 17thစမည်။

Certificate in Financial Management
ဒေါ်ငြေးငြေးမြင့် B.Com (Hons)., M.Com., Cert in Government Financial Management
Sunday (4:30 pm to 7:30 pm) October 18thစမည်။

New Campus: အမှတ် (၂၄)၊ ယောမင်းကြီးလမ်း၊ ဒဂုံမြို့နယ် (PARK ROYAL အနီး)
Ph: (01) 393076 , (09) 420118100 , (09) 250640429

မိခင်အမည်မှန်

ကျိုင်းတုံမြို့၊ အထက(၅)၊ တက္ကသိုလ် ဝင်တန်း(B)မှ မသီတာဝိုး၏ မိခင်အမည်မှန်မှာ ဒေါ်လှိုဂူ[၁၃/ကတန(နိုင်)) ၀၀၇၈၇၂]ဖြစ်ပါကြောင်း။ **ဒေါ်လှိုဂူ**

အမည်မှန်

ကျိုင်းတုံမြို့၊ အထက(၅)၊ တက္ကသိုလ် ဝင်တန်း(B)မှ မဌေးဌေးအောင်၏ အမည်မှန်မှာ မဌေးဌေးအောင်ဖြစ်ပြီး ၎င်း၏မိခင် အမည်မှန်မှာ ဒေါ်နော်မာတီးနား [၁၂/မရက(နိုင်)၀၁၁၂၃၆]ဖြစ်ပါကြောင်း။ **မဌေးဌေးအောင်**

ဖခင်အမည်မှန်

ကျိုင်းတုံမြို့၊ အထက(၅)၊ တက္ကသိုလ် ဝင်တန်း(B)မှ မနန်းလောင်ငင်း၏ ဖခင် အမည်မှန်မှာ ဦးအားရှင်း[၁၃/ကတန(နိုင်) ၀၁၆၉၀၁]ဖြစ်ပါကြောင်း။ **ဦးအားရှင်း**

ပျိုမေတို့တစ်တွေ

အသားအရေဝါဝါဝင်း နဂိုရည်ထက် စိုပြည်ကာ
သွေးသားသန်ရှင်းရောဂါကင်းစေဖို့

ကေမ္ဘာမှ
နွင်းလုံးကို အစဉ်သုံးပါ

တိုင်းရင်းဆေးဝါးမှတ်ပုံတင်အမှတ်
1010YR001475

နွင်းတွင်ပါဝင်သော အဝါရောင်ခြည်ဓာတ်ပစ္စည်းဖြစ်သော (Curcumin)သည်လူတို့၏ ကျန်းမာရေးနှင့်ပတ်သတ်၍ အမျိုးအမျိုးအဖုံဖုံ အကျိုးပြုနေသောကြောင့်(အမျိုးသားများနှင့် မီးဇနေသည်များပါ သုံးနိုင်ပါသည်။)

ဇကေမ္ဘာ မြန်မာ့ဆေးထုတ်လုပ်ဖြန့်ချိရေး
ဝိုလ်ချပ်ဝေး(အငယ်ထပ်)၊ အမှတ်(၂၀)၊ မြောက်ဘက်တန်း၊ရန်ကုန်မြို့။
အမှတ်(၁၃၄)၊တာတူသိုလ်ရိပ်သာလမ်းသစ်၊ကုက္ကိုင်း၊ဗဟန်း၊ရန်ကုန်မြို့။
ဖုန်း-၅၄၉၁၆၆၅၅၁၁၃၁၄၂၅

အမည်မှန်

ကျိုင်းတုံမြို့၊ အထက(၅)၊ တက္ကသိုလ် ဝင်တန်း(B)မှ မနန်းခမ်းတစ်(ပ)၏ အမည်မှန်မှာ မနန်းခမ်းတစ်[၁၃/ကတန(နိုင်)၁၇၅ ၄၆၆]ဖြစ်ပြီး ၎င်း၏မိခင် အမည်မှန်မှာ ဒေါ်နန်းလာနွဲ့[၁၃/ကတန(နိုင်)၀၆၄၄၄၃] ဖြစ်ပါကြောင်း။

ကန့်ကွက်နိုင်ကြောင်းကြော်ငြာ

သယ်နန်းကျွန်းမြို့နယ်၊ မြေတိုင်းရပ်ကွက် အမှတ်၊ ကြီးပွားရေး(တောင်)၊ မြေကွက်အမှတ် ၃၂၇/က ၊ မြေကွက်တည်နေရာအမှတ် ၃၂၇/က၊ အောင်သိဒ္ဓိလမ်း၊ ကြီးပွားရေး (တောင်) ၊ သယ်နန်းကျွန်း ဒေါ်တင်လှအမည်ပေါက် နှစ်(၆၀)ဂရန်မြေအား အမည်ပေါက် ဒေါ်တင်လှထမ်မ ၆-၇-၂၀၁၃ရက်စွဲပါ အရောင်းအဝယ်ကတိစာချုပ်ဖြင့် ဝယ်ယူထားသူ ဒေါ်ဥမ္မာကျော်[၁၃/တကန(နိုင်) ၁၉၆၉၅၇]မှ ဂရန်သစ်လျှောက်ထားလာရာ တင်ပြပါမစ် မစုံလင်သဖြင့် ခိုင်လုံသောအထောက်အထား များဖြင့် (၇)ရက်အတွင်း ကန့်ကွက်နိုင်ပါ ကြောင်းနှင့် ကန့်ကွက်သူမရှိပါက ဌာန၏ လုပ်ထုံးလုပ်နည်းနှင့်အညီ ဆက်လက်ဆောင်ရွက် သွားမည်ဖြစ်ပါကြောင်း အသိပေးကြော်ငြာ အပ်ပါသည်။

မြို့ပြစီမံကိန်းနှင့်မြေစီမံခန့်ခွဲမှုဌာန
ရန်ကုန်မြို့တော်စည်ပင်သာယာရေးကော်မတီ

ကန့်ကွက်နိုင်ကြောင်းကြော်ငြာ

မင်္ဂလာဒုံမြို့နယ်၊ မြေတိုင်းရပ်ကွက်အမှတ်-၅၂/စီ၊ မြေကွက်အမှတ်(၂၆/က)၊ ဧရိယာ ၀. ၅၂၆ဧက၊ မြေကွက်တည်နေရာ အမှတ်(မ/၅၂/)ဘုရင့်နောင်လမ်း၊ ကုန်းတလောင် မြောက်ပိုင်း၊ (မောင်စိန်မောင်) အမည်ပေါက် G"က"၃(က)ရပြီးမြေအား တရားနိုင်ဦးကျော် ကျော်အောင်သို့ မှတ်ပုံတင်စာချုပ်စာတမ်းပြု လုပ်ပေးရန်အတွက် တရားရုံးမှားဖြစ်ကြသော ဒေါ်နီလာအောင်နှင့်ဦးမြင့်ခေါ်ထွေ့ကိုယ်စား တရားရုံး ဘီလစ်ဒေါ်နေလှိုင်[၁၂/ဥကမ(နိုင်) ၀၀၄၉၃၄]မှ မင်္ဂလာဒုံမြို့နယ်တရားရုံး၊ တရားမ ကြီးမှုအမှတ်-၃၂/၂၀၁၄အနိုင်ဒီကရီ၊ တရားမ ဇာရီမှုအမှတ်-၁၄/၂၀၁၄ နေ့စဉ်မှတ်တမ်း ၂၈-၈-၂၀၁၄ရက်စွဲပါ ဘီလစ် ခန်စာ(၃/က) ဝန်ခံချက် လက်မှတ်မူရင်းတို့ကို တင်ပြ၍ အရောင်းအဝယ်စာချုပ်ချုပ်ဆိုရန် မြေပုံကူး လျှောက်ထားလာရာ တရားဝင်ခိုင်လုံသော အထောက်အထားများဖြင့် (၇)ရက်အတွင်း ကန့်ကွက်နိုင်ပါကြောင်းနှင့် ကန့်ကွက်သူမရှိပါက လုပ်ထုံးလုပ်နည်းအတိုင်း ဆက်လက်ဆောင်ရွက် ပေးမည်ဖြစ်ပါကြောင်း အသိပေးကြေညာအပ် ပါသည်။

မြို့ပြစီမံကိန်းနှင့်မြေစီမံခန့်ခွဲမှုဌာန
ရန်ကုန်မြို့တော်စည်ပင်သာယာရေးကော်မတီ

ကန့်ကွက်နိုင်ပါသည်

ကန့်ကွက်နိုင်ပါသည် မော်တော်ယာဉ်အမှတ်-ဆ/၄၅၁၇၊ ယာဉ်လက်ယပ်ရိုးရှည် ဦးထွန်းတင်[၁၀/ကထန(နိုင်)၀၃၂၀စ၃]မှ ယာဉ်မှတ်ပုံတင်စာအုပ် (ကမ-၃)ပျောက်ဝိတ္ထူ၊လျှောက်ထားလာပါသည်။ ကန့်ကွက်လိုပါက ခိုင်လုံသောအထောက်အထားများဖြင့် ကြော်ငြာသည့်ရက်မှ (၁၅)ရက်အတွင်း အောက်ဖော်ပြပါနံရံသို့ လူကိုယ်တိုင်လာရောက်ကန့်ကွက်နိုင်ပါသည်။ **ကညန၊ ခရိုင်နှုန်(သဇုံ)**

ကန့်ကွက်နိုင်ပါသည်

ရန်ကုန်မြို့၊ ဒဂုံမြို့သစ်အရှေ့ပိုင်းမြို့နယ်၊ မြေတိုင်းရပ်ကွက်အမှတ်-၁၃၄၊ မြေကွက်အမှတ်(၇)၊ ဧရိယာပေ(၄၀×၆၀)ရှိ ပါမစ်မြေကွက်၏အမည်ပေါက်ပိုင်ရှင် ဦးမောင်မောင်ကြီး[၁၂/အစန(နိုင်)၀၉၃၅၇၇၉]က အရပ်ကတိစာချုပ်ဖြင့် တစ်ဆင့် ရောင်းချခဲ့ရာမှ ဝယ်ယူပိုင်ဆိုင်ခဲ့ပြီး ရောင်းချပိုင်ခွင့်ရှိသူ ဒေါ်စန်းစန်းမြင့် [၁၂/ဒဂရ(နိုင်)၀၀၀၄၆၁]ထံမှ ကျွန်ုပ်၏မိတ်ဆွေက အပြီးအပိုင်ဝယ်ယူရန် စရန်ငွေ တစ်စိတ်တစ်ဒေသ ပေးချေခဲ့ပြီးဖြစ်ပါသည်။

သို့ပါ၍ အထက်ဖော်ပြပါ ပါမစ်မြေကွက်ရောင်းချခြင်းနှင့်ပတ်သက်ပြီး ဆိုင်ရေးဆိုင်ခွင့်ရှိသူ မည်သူမဆို ကန့်ကွက်တားမြစ်လိုပါက ဤကြေညာသည့်နေ့ မှစ၍(၇)ရက်အတွင်း ကျွန်ုပ်ထံသို့ခိုင်မာလုံလောက်သော စာချုပ်စာတမ်းမူရင်း အထောက်အထားများဖြင့် တင်ပြကန့်ကွက်နိုင်ပါသည်။ သတ်မှတ်ရက်ကျော်လွန်ပါက အရောင်းအဝယ်ကို ဥပဒေနှင့်အညီ ဆက်လက်ဆောင်ရွက်သွားမည်ဖြစ်ကြောင်း ကြေညာအပ်ပါသည်။ **လွှဲအပ်ညွှန်ကြားချက်အရ-**

ဒေါ်ခင်ဗြိမ်းငွေး B.A (Law) LL.B
တရားလွှတ်တော်ရှေ့နေ(စဉ်-၁၂၇၁)
၆၁/၆၃၊ (၅-ဘီ)ဘိုကလေးစျေးလမ်း၊ ဗိုလ်တထောင်မြို့နယ်၊ ရန်ကုန်မြို့။
ဖုန်း-၀၉-၅၁၆၈၈၉၅

Myanmar THAMES International

(လူစွမ်းအားအရင်းအမြစ် ပွဲ့ဖြိုးရေးနှင့် စီမံခန့်ခွဲမှုသင်တန်း)

Human Resources Management

- Introduction to Human Resource Management
- Strategic Human Resource Planning
- Job Analysis and Job Design
- Job Evaluation
- Compensation
- Recruitment and Selection
- Employee Training and Development
- Motivation
- Performance Management
- Industrial Relations

သင်တန်းဖွင့်လှစ်မည့်ရက်၊အချိန် - ၂၇. ၉. ၂၀၁၅ - တနင်္လာနေ့ (၇:၃၀ မှ ၁၀:၃၀)

2nd Fl, Myaynigone Plaza. Ph: 525971,501450, 706740, 0973147379

ကန့်ကွက်နိုင်ပါကြောင်းကြော်ငြာ

လှိုင်သာယာမြို့နယ်၊ မြေတိုင်းရပ်ကွက်အမှတ်သကမ-၁၅၊ မြေကွက်အမှတ်-၁၅၂၉/ခ၊ မြေကွက်တည်နေရာအမှတ် ၁၅၂၉/ခ၊ အောင်ဇေယျာလမ်း၊ (၁၉)ရပ်ကွက်၊ လှိုင်သာယာမြို့နယ်၊ (ဦးစိန်မောင်ခင်)အမည်ပေါက် ပါမစ်မြေအား ပါမစ်အမည်ပေါက် ဦးစိန်မောင်ခင်ထံမှ အရပ်ကတိစာချုပ်ဖြင့် ဝယ်ယူပိုင်ဆိုင်သူ ဦးထွန်းတင် [၁၂/လသယ(နိုင်)၀၈၆၅၅၆]မှ မြေချပါမစ် ပျောက်ဆုံးကြောင်းတရားရုံးကျမ်းကျိန်လွှာ၊ ရဲစခန်းထောက်ခံချက်၊ ရပ်ကွက်အုပ်ချုပ်ရေးမှူးရုံးထောက်ခံချက်၊ ဝန်ခံကတိတို့တင်ပြ၍ ပါမစ်ပျောက်ဖြင့်နှစ်(၆၀)မြေငှားစာချုပ်(၇နှစ်) လျှောက်ထားလာရာ တရားဝင်ခိုင်လုံသောအထောက်အထားများဖြင့် (၇)ရက်အတွင်း ကန့်ကွက်နိုင်ကြောင်းနှင့် ကန့်ကွက်မှုမရှိပါက လုပ်ထုံးလုပ်နည်းအတိုင်း ဆက်လက်ဆောင်ရွက်ပေးမည်ဖြစ်ပါကြောင်း အသိပေးကြေညာအပ်ပါသည်။

မြို့ပြစီမံကိန်းနှင့်မြေစီမံခန့်ခွဲမှုဌာန၊ ရန်ကုန်မြို့တော်စည်ပင်သာယာရေးကော်မတီ

ကန့်ကွက်နိုင်ကြောင်းကြော်ငြာ

စမ်းချောင်းမြို့နယ်၊ မြေတိုင်းရပ်ကွက်အမှတ်(၂၈/ဘီ)၊ မြေကွက်အမှတ်ဟောင်း(၈၀)၊ မြေကွက်အသစ်အမှတ်(၁၄၈)၊ မြေကွက်တည်နေရာအမှတ်(၄၅)၊ ရန်ကြီးအောင်လမ်း၊ မုန့်လုပ်ဆောင်းကုန်း(မြောက်)ရပ်ကွက်၊ စမ်းချောင်း(ဦးသိန်းမောင်) အမည်ပေါက် မြေပိုင်မြေအားအမည်ပေါက်(ဖခင်) ဦးသိန်းမောင် ၁၅-၅-၈၅တွင် လည်းကောင်း ကွယ်လွန်၍ သားသမီးများဖြစ်ကြသော ဦးအောင်စိုး[၁၂/စခန(နိုင်)၀၃၅၄၄၉]၊ ဒေါ်စန်းနွဲ့[၁၂/စခန(နိုင်)၀၄၁၄၄]၊ ဒေါ်အေးချစ်[၁၂/စခန(နိုင်)၀၄၁၅၅၉]၊ ဒေါ်မိမိလေး [၁၂/စခန(နိုင်)၀၃၅၅၄၄] တို့မှ သေစာရင်း/ကျမ်းကျိန်လွှာ၊ ထောက်ခံကျမ်းကျိန်လွှာတို့တင်ပြ၍ ပိုင်ဆိုင်ကြောင်း မြေပုံကူးလျှောက်ထားလာရာ တရားဝင်ခိုင်လုံသောအထောက်အထားများဖြင့် (၇)ရက်အတွင်း ကန့်ကွက်နိုင်ပါကြောင်းနှင့် ကန့်ကွက်မှုမရှိပါက လုပ်ထုံးလုပ်နည်းအတိုင်း ဆက်လက်ဆောင်ရွက်ပေးမည်ဖြစ်ပါကြောင်း အသိပေးကြေညာအပ်ပါသည်။

မြို့ပြစီမံကိန်းနှင့်မြေစီမံခန့်ခွဲမှုဌာန၊ ရန်ကုန်မြို့တော်စည်ပင်သာယာရေးကော်မတီ

အထူးကျေးဇူးတင်ရှိခြင်း

ဦးသန်းထွန်းပါလီမန်အတွင်းဝန်(ငြိမ်း)ကုန်သွယ်ရေး(၄)အဖွဲ့ဝင်၊ နိုင်ငံ့ဂုဏ်ရည် ဒုတိယဆင့်၊ အမျိုးသားဒီမိုကရေစီအဖွဲ့ချုပ်၊ ဗဟိုကော်မတီဝင် နာယကကြီး

အသက်(၉၄)နှစ်(ညောင်ဦး-မြင်းခြံ-တောင်သာ)

၂၀၁၅ခုနှစ်၊ စက်တင်ဘာလ ၁၂ရက်တွင် ကွယ်လွန်သွားသော ဦးသန်းထွန်းနာမကျန်းဖြစ်စဉ် အထူးဂရုစိုက်ကုသပေးသော နှင်းဆီကုန်းဆေးရုံမှ ဆေးရုံအုပ်ကြီးနှင့် ဆရာဝန်၊ ဆရာမများ၊ သူနာပြုများနှင့် ဆေးရုံဝန်ထမ်းများအားလည်းကောင်း၊ ၁၄-၉-၂၀၁၅ရက်(တနင်္လာနေ့)တွင် ရေဝေးသုသာန်ရှိ ဈာပနအခမ်းအနားအားမအားလပ်သည့်ကြားမှ လာရောက်ပို့ဆောင်ပါသော အမျိုးသားဒီမိုကရေစီအဖွဲ့ချုပ်ဥက္ကဋ္ဌ ဒေါ်အောင်ဆန်းစုကြည်နှင့် အဖွဲ့ချုပ် နာယကကြီး ဦးတင်ဦး၊ အထူးသဖြင့် ဈာပနကို ကျင်းပပြုလုပ်ပေးပါသော အမျိုးသားဒီမိုကရေစီအဖွဲ့ချုပ်အားလည်းကောင်း၊ လွမ်းသူပန်းခြင်းများ၊ သက်နှံးနှင့်လျှုဖွယ်ပစ္စည်းများ ပေးပို့သောအဖွဲ့အစည်းအသီးသီးနှင့် ဆွေမျိုးမိတ်သင်္ဂဟအပေါင်းတို့အားလည်းကောင်း၊ နိကာယ်ငါးရပ်ဝင်ဓမ္မသာကစ္ဆာအဖွဲ့ချုပ်အားလည်းကောင်း၊ ပြည်တွင်း/ပြည်ပ၊ ရပ်ဝေး/ရပ်နီးမှ မလာရောက်နိုင်သော်လည်း ဖုန်း၊ Email တို့ဖြင့် အားပေးနှစ်သိမ့်သူများအားလည်းကောင်း လိုက်ပါပို့ဆောင်ကြသော ဆွေမျိုးမိတ်သင်္ဂဟအပေါင်းနှင့် အဖွဲ့အစည်းအသီးသီးအားလည်းကောင်း အထူးပင်ကျေးဇူးဥပကာရတင်ရှိပါကြောင်း မှတ်တမ်းတင်ဖော်ပြအပ်ပါသည်။

ကျန်ရစ်သူမိသားစု

ခြံရောင်းမည်

သန်လျင် အရှေ့ပိုင်းတက္ကသိုလ်ရှေ့ အဝီစိတွင်းပါ။ ခြံခတ်ပြီး ပေ(၂၀×၆၀) မြေကွက်အမှတ်(၂၈၃)၊ ညီနှိုင်းစျေးသိန်း(၃၂၀) ပိုင်ရှင်အမည်ပေါက်။

ဖုန်း-၀၉-၄၂၅၀၁၆၉၈၈၊ ၀၉-၃၉၅၅၈၄၃၇၊ ၀၉-၉၇၂၄၄၅၅၁

အမည်ပြောင်း

ထားဝယ်မြို့၊ အထက(၁)၊ ဒသမတန်း(G)မှ စောမင်းသူထွေးအား စောမင်းသူထွန်းဟု ပြောင်းလဲခေါ်ဆိုပါရန်။

စောမင်းသူထွန်း

မမော် အိမ်၊ ခြံ၊ မြေဝန်ဆောင်မှု

ထောက်ကြန့် ၊ မော်ဘီ ၊ ဓင်္ဂလာဒုံ

(ပွဲစားမလို)

Ph : 43113406, 09-32306670

မော်ဘီမြို့ချောင်းလမ်း၊ ထန်းတပင်မြို့နယ်		
၁၀၀' × ၇၀'	မြေသီးသန့်(ကတ္တရာလမ်းဘေး)	၁၅၀
၁၀၀' × ၂၀၀'	အိမ်ပါ (ကတ္တရာလမ်းဘေး)	၃၃၀
၁၃၀' × ၂၀၀'	မြေသီးသန့်(ကတ္တရာလမ်းဘေး)	၄၅၀
၁၀၀' × ၂၃၀'	မြေသီးသန့်(ကတ္တရာလမ်းဘေး)	၃၁၀
၃၃၅' × ၄၇၂' + ၁.၈၆ဧက	ဥယျာဉ်G	၄၅၀
ထောက်ကြန့် ၊ မော်ဘီကြား		
၅၀' × ၁၀၀'	ပြည်လမ်းဘေး	၂၈၀၀
၅၀' × ၂၇၉'	ပြည်လမ်းဘေး	၃၈၀၀
၁၂၀' × ၁၂၀'	3 - B	၈၀၀
၆၀' × ၁၂၀'	3 - B	၄၂၀
၅၀' × ၁၀၀'	မြေသီးသန့်	၂၃၀
၅၀' × ၁၄၅'	မြေသီးသန့်	၂၃၀
၃၄' × ၇၅'	ပြည်လမ်းအနီး	၄၀၀
၂၅' × ၈၇'	မြေသီးသန့်	၂၇၀
၂၀' × ၃၈'	မြေသီးသန့်	၂၁၀
၂၀' × ၄၀'	အိမ် ၊ ရေ ၊ မီး	၂၀၀
၂၀' × ၆၇'	မြို့ရောင်လမ်းဘေး	၄၃၀

ကိုနန္ဒ (CTK) REAL ESTATE SERVICE

၁။	မ/ဒဂုံကျန်းစစ်သားလမ်းမပေါ်	(40'×60')	မြေ	1500L
၂။	တ/ဥ၊သုတလမ်းသွယ်	(20'×60')	1BN	1200L
၃။	လှိုင်၊မြကန်သာအိမ်ရာ	(30'×20')	GF	800L
၄။	လှိုင်၊သုခလမ်း	(15'×50')	3F	650L
၅။	မရက၊သမိုင်းဘူတာရုံလမ်းမ	(12'×50')	2F	450L
၆။	လှိုင်၊ခပေါင်းလမ်း	(7700 Sqft)	2RC	$ 5000
၇။	မရက၊သလွှာဝတီလမ်း၊၇-မိုင်	(70'×30')	2RC	$ 3700
၈။	စခ၊မဟာဘောဂလမ်း	(32'×50')	2F	12L
၉။	ကမရ၊ဘုရင့်နောင်တာဝါ	(1350 Sqft)	10F	12L
၁၀။	ကမတ၊နိဗ္ဗာန်လမ်း	(38'×71')	2F	8L

Ph : 09 5187702, 09 73191014, 09 5046504

ကြော်ငြာစာ

မန္တလေးမြို့၊ မဟာအောင်မြေမြို့နယ်၊ သံလျက်မော်အရှေ့ရပ်ကွက်၊ အကွက်အမှတ်(၄၁၁)၊ ဦးပိုင်အမှတ်၊ ၃ ၂(ခဲစင်း)၊ အေးချမ်းသာယာလမ်းနှင့် ကန်တော်ကြီးပတ်လမ်းကြား၊ စဉ့လမ်းနှင့် အမေတက်သိမ်းနန်းအဝင်လမ်းကြားရှိ ဒေါ်ဖွားမို့ အမည်ပေါက် ဂရန်မြေကွက်အား အဘိုးဖြစ်သူဦးဖေ၊ အဘွားဖြစ်သူ ဒေါ်ဖွားမို့၊ ဖခင်ဦးစံထီ၊ မိခင်ဒေါ်မြင့်၊ သမီးဒေါ်မြင့်သန်း၊ သမက် ဦးဖုန်းမော်(ခ)ဦးအုန်းမောင်တို့အသီးသီးကွယ်လွန်သဖြင့် အမွေဆက်ခံပိုင်ဆိုင်ကြောင်း စာချုပ်အမှတ်(၃၀ ၂/ ၂၀၀၅)ဖြင့် အမွေဆက်ခံခဲ့သော ဦးညိုညီနှင့် ဒေါ်ခင်မမတို့ထံမှ ဦးပိုင် ၃ ၂ (ခဲစင်း)အား မှတ်ပုံတင်အရောင်းအဝယ် စာချုပ်အမှတ်(၁၃၀၃/ ၂၀၁၅)ဖြင့် ဝယ်ယူခဲ့သူ ဦးကျော်စန်း[ဦး]/မနတ(နိုင်)၁၀၃၁၁၆]နှင့် ဒေါ်ခိုင်စန္ဒာဝင်း [ဧ/အမ၇(နိုင်)၀၁၀၁၂၂]တို့မှ ဂရန်မူရင်းပျောက်ဆုံးကြောင်း ရဲစခန်းနှင့် ရပ်ကွက်အုပ်ချုပ်ရေးမှူးရုံးထောက်ခံချက်၊ တရားရုံးကျမ်းကျိန်ချက်များတင်ပြ၍ သက်တမ်းတိုး၊ ဦးပိုင်ခွဲ အမည်ပြောင်း ဂရန်ပျောက်အမှုတွဲ ဖွင့်လှစ်ခွင့်ပြုပါရန် လျှောက်ထားလာပါသည်။ ကန့်ကွက်လိုပါက ခိုင်လုံသော အထောက်အထားများ၊ မှတ်ပုံတင်စာချုပ်စာတမ်းများ၊ တရားရုံးဒီကရီများဖြင့် (၁၄)ရက်အတွင်း ကန့်ကွက်နိုင်ပါသည်။

မြို့ပြစီမံကိန်းနှင့် မြေစီမံခန့်ခွဲမှုဌာန၊ မန္တလေးမြို့တော်စည်ပင်သာယာရေးကော်မတီ

ကန့်ကွက်နိုင်ကြောင်းကြော်ငြာ

မြောက်ဥက္ကလာပမြို့နယ်၊ မြေတိုင်းရပ်ကွက်အမှတ်(၈)၊ မြေကွက်အမှတ်(၅၇၈ $\frac{3}{4}$) မြေကွက်တည်နေရာအမှတ်(၅၇၈ $\frac{3}{4}$)၊ မဝေါ်ဝိလမ်း၊ ဒေါ်နေမြင့် [၁၂/ဥကမ(နိုင်)၁၀၃၄၇၀၁] အမည်ပေါက် နစ်(၆၀)ဂရန်မြေအား အမည်ပေါက်မိခင် ဒေါ်နေမြင့် ကွယ်လွန်သဖြင့် ပိုင်ဆိုင်စာချုပ်အမှတ် (၈၀၁၄/၁၁)ဖြင့်ရရှိသူ ဒေါ်ရီရီမြင့် [၁၂/ဥကမ(နိုင်)၁၀၄၄၃၇]၊ ဒေါ်မူမူသန်း [၁၂/ဥကမ(နိုင်)၀၆၂၆၅]၂]၊ ဦးတင်ထွန်း[၁၂/ဥကမ(နိုင်) ၁၀၃၄၇၀]၊ ဒေါ်မိုးမိုးအေး [၁၂/ဥကမ(နိုင်)၀၁၆၉၉၆]၊ ဦးဇင်ဇင်ထွန်း[၁၂/ဥကမ(နိုင်)၁၆၄/၂၀]တို့ကို ဂရန်ပျောက်ဆုံးကြောင်း ကျမ်းကျိန်လွှာ၊ ရပ်ကွက်အုပ်ချုပ်ရေးမှူး ရဲစခန်းထောက်ခံချက်တို့တင်ပြ၍ ဂရန်မိတ္တူ လျှောက်ထားလာရာ ခိုင်လုံသောအထောက်အထားများဖြင့် (၇)ရက်အတွင်း ကန့်ကွက်နိုင်ပါကြောင်းနှင့် သတ်မှတ်ရက်အတွင်း ကန့်ကွက်သူမရှိပါက ဌာန၏လုပ်ထုံးလုပ်နည်းနှင့်အညီ ဆက်လက်ဆောင်ရွက်သွားမည်ဖြစ်ကြောင်း အသိပေးကြော်ငြာအပ်ပါသည်။

မြို့ပြစီမံကိန်းနှင့်မြေစီမံခန့်ခွဲမှုဌာန၊ ရန်ကုန်မြို့တော်စည်ပင်သာယာရေးကော်မတီ

ဂန္ဓမာဆောက်လုပ်ရေး ဦးဘခင်၊ ဦးကျော်ဝင်းတို့နှင့် အများသိစေရန် သတိပေးတားမြစ်ချက်

ရန်ကုန်မြို့၊ ဝိုလ်တထောင်မြို့နယ်၊ (၇) ရပ်ကွက်၊ ဘိုကလေးစျေးလမ်း၊ အမှတ်(၃၅)၊ ဒုတိယထပ်အခန်းသည် ၁၈-၁၂-၂၀၀၇ ရက်စွဲပါ စာချုပ်အရ ကျွန်မ ဒေါ်တင်တင်အေး(ခ) မရီယံဘီဘီနှင့် ဦးကျော်ဝင်းတို့ ပူးတွဲအမည်ပါရှိပါသည်။ ထိုအခန်းနှင့် ပတ်သက်၍ ကျွန်မက ဦးကျော်ဝင်းအပေါ် ရန်ကုန်အရှေ့ပိုင်းခရိုင် တရားရုံး၊ တရားမကြီးမှုအမှတ်-၅၈၀/၁၁ ဖြင့် တရားစွဲဆိုထားပြီး၊ (၂-၉-၂၀၁၁) ရက်နေ့က ယာယီတားဝရမ်း ထုတ်ဆင့်ထားပြီးဖြစ်ကြောင်းနှင့် အဆောက်အအုံ ဆောက်လုပ်ခြင်းကို ရပ်ဆိုင်းပါရန် ကြော်ငြာလိုက်သည်။

ဒေါ်တင်တင်အေး(ခ) မရီယံဘီဘီ

[၁၂/မဂတ(နိုင်)၀၀၅၀၁၃]

အမှတ်(၆၆)၊ ၉၃လမ်း၊ ကန်တော်ကလေး

ကန့်ကွက်နိုင်ကြောင်းကြော်ငြာ

ဒေါ်ခင်စောလှ [၈/မကန(နိုင်)၁၀၄၅၃၇]၊ ဦးမြင့်ဆွေ [၁၂/ကမတ(နိုင်)၀၄၄၃၅၅]၊ ဦးသန်းဆွေ[၁၂/ကမတ(နိုင်)၀၁ ၂၈၆၈]၊ ဒေါ်သန်းသန်းဆွေ [၈/မကန(နိုင်)၁၀၄၅၅၉]၊ ဒေါ်သန်းဌေး[၁၂/သလန(ပြု)၀၀၁၄၅၅]၂]၊ ဦးဝင်းအောင်[၁၂/လသန(ပြု)၀၀၁၄၅]၁]တို့၏ ညွှန်ကြားချက်အရ ၃-၉-၂၀၁၅ ရက်ထုတ် ကြေးမုံသတင်းစာ ကြော်ငြာစာမျက်နှာ(၄)ပါ အထက်တန်းရှေ့နေ ဒေါ်သီဂီအေး၏ ဒေါ်အေးအေးမော်နှင့် အများသိစေရန် ကြေညာခြင်းအပေါ် ပြန်လည်ရှင်းလင်းကြေညာခြင်း

ရန်ကုန်မြို့၊ လသာမြို့နယ်၊ (၁) ရပ်ကွက်၊ လမ်းမတော်လမ်း၊ အမှတ်(၁၀)ဟု ခေါ်တွင်သည့် နှစ်ထပ်တိုက်၏ ပထမထပ်နေ ဒေါ်အေးအေးမော်၁၂/သယက(နိုင်)၀၈၁၁၃] ကိုင်ဆောင်သူ၏ ညွှန်ကြားချက်အရ အထက်ပါ ကိစ္စအပေါ် အောက်ပါအတိုင်း ရှင်းလင်းကြေညာအပ်ပါသည်-

၁။ ကြေညာချက်အပိုဒ်(၁)၌ ဖော်ပြထားသောအခန်းတွင် ကျွန်ုပ်၏အမှုသည် ဒေါ်အေးအေးမော်သည် (၂၀၁၃) ခုနှစ်မှစ၍ ယနေ့တိုင်နေထိုင်လျက်ရှိပါသည်။

၂။ ၂၀၁၃ ခုနှစ်တွင် ဒေါ်ညွှန့်ညွှန့်တင် ကွယ်လွန်ပြီးနောက် ဦးလှဝင်းက (၉-၂-၂၀၁၅) ရက်စွဲပါ မှတ်ပုံတင်စာချုပ်အရ ဒေါ်အေးအေးမော်အား ကိတ္တိမသမီးအဖြစ် မွေးစားခဲ့ပါသည်။

၃။ ဦးလှဝင်းသည် ၁၇-၈-၂၀၁၅ ရက်တွင် ကွယ်လွန်သွားရာ ဒေါ်အေးအေးမော်သည် ၎င်း၏ ကိတ္တိမသမီးအဖြစ် မြန်မာ့လေလုံးတမ်းဥပဒေအရ အမွေဆက်ခံရာမှ ယခုအခါ ဒေါ်အေးအေးမော် တစ်ဦးတည်း အဆိုပါတိုက်ခန်းကို လက်ရှိဖြစ်လျက်ရှိပါသည်။

၄။ အထက်ဖော်ပြပါ တိုက်ခန်းမှာ ကွယ်လွန်သူ ဦးလှဝင်း တစ်ဦးတည်း အကျိုးခံစားခွင့်ရှိသည့် အားလျော်စွာ ၎င်း၏အမွေကို ဆက်ခံကာ လောလောဆယ်လက်ရှိ ဖြစ်လျက်ရှိသော ဒေါ်အေးအေးမော်အနေဖြင့် မိမိကြိုက်နှစ်သက်သလို စီမံခန့်ခွဲခွင့်ရှိကြောင်း သိစေအပ်ပါသည်။

၅။ ဦးလှဝင်းတွင် ပထမဇနီး ဒေါ်ငြိမ်းနှင့်ရခဲ့သော သမီး ဒေါ်သန်းဌေးနှင့် သားဦးဝင်းအောင်တို့သည် ဦးလှဝင်းတို့ လင်မယား ကွာရှင်းစဉ်က မိခင်ဒေါ်ငြိမ်းနောက်သို့ လိုက်ပါသွားသဖြင့် ၎င်းတို့နှစ်ဦးသည် မြန်မာ့လေလုံးတမ်းဥပဒေအရ ဦးလှဝင်း၏ အမွေကို ဆက်ခံခွင့်ရှိသူ မဟုတ်ပါ။

၆။ ဦးလှဝင်းတွင် အခြားအမွေစားအမွေခံများ ကျန်ရစ်ခဲ့ခြင်းမရှိဟု ကျွန်ုပ်၏ အမှုသည်က သဘောမိုးဖြင့် ယုံကြည်ပါကြောင်း အများသိစေရန် ဖြေရှင်းကြေညာအပ်ပါသည်။

ဒေါ်အေးအေးမော်၏ လွှဲအပ်ညွှန်ကြားချက်အရ
ဦးခင်ညွန့်၊ တရားလွှတ်တော်ရှေ့နေ စဉ်-၅၆၃၂
အမှတ်၁၅၈/၁၆၈၊ မဟာပန္ထလပန်းခြံလမ်း၊
ကျောက်တံတားမြို့နယ်၊ ရန်ကုန်မြို့။ ဖုန်း-၀၁- ၅၈၁၇၅၅၊ ၀၉- ၅၁၇၂၁၃၃

(၈-၉- ၂၀၁၅)ရက်ထုတ် ကြေးမုံသတင်းစာကြော်ငြာ စာမျက်နှာ-၃ တွင် ပါရှိသော ဒေါ်တင်မိုးဝင်း (ဘ-ဦးတင်ဝင်း) [၁၂/ကတတ(နိုင်)၀၀၁၇၀၀]၏ လွှဲအပ်ညွှန်ကြားချက်အရ အထက်တန်းရှေ့နေ ဦးဇော်မင်းနိုင်(၂၉၇၇၇)၏ အများသိစေရန် ကြော်ငြာစာပါ အကြောင်းအရာများသည် အများပြည်သူ ထင်ယောင်ထင်မှားဖြစ်စေရန်အတွက် ကြေညာခြင်းသာဖြစ်ကြောင်း တုံ့ပြန်ကြေညာချက်

ကျွန်ုပ်တို့၏အမှုသည် ဦးကိုကိုဆန်း (ဘ-ဦးသာဆန်း) [၁၂/ဗတထ(နိုင်)၀၀၂၄၀၇]၊ ရန်ကုန်မြို့၊ ပုဇွန်တောင်မြို့နယ်၊ (၉)ရပ်ကွက်၊ ရေကျော်လမ်းမကြီး၊ အမှတ်-၃၃/၇၅၊ (၄-လွှာ၊ ယာဘက်) တိုက်ခန်းနေသူ၏ လွှဲအပ်ညွှန်ကြားချက်အရ အောက်ပါအတိုင်း တုံ့ပြန်ကြေညာအပ်ပါသည်-

၁။ အထက်ခေါင်းစီးပါ ဒေါ်တင်မိုးဝင်းသည် ကျွန်ုပ်တို့၏အမှုသည်နှင့် ၁၉၉۹ ခုနှစ်မှစ၍ မြန်မာ့လေလုံးတမ်းအစဉ်အလာနှင့်အညီ အကြင်လင်မယားအဖြစ် ပေါင်းသင်းနေထိုင်ခဲ့သည်မှာ သား(၂)ဦး ထွန်းကားခဲ့သည်သာမက (၁၀-၄-၂၀၁၅) ရက်အထိ လင့်ဝတ္တရားမပျက်ဘဲ အတူတကွ ပေးကမ်းထောက်ပံ့ပေါင်းသင်းနေထိုင်ခဲ့သည်ကို ကာယကံရှင်များသာမက နှစ်ဖက်သော ဆွေမျိုးမိတ်သင်္ဂဟအပေါင်းတို့ အသိဖြစ်ပါသည်။ သို့ပါလျက် **၂၀၁၁ ခုနှစ်တွင် ကျွန်ုပ်တို့၏ အမှုသည်နှင့် ဒေါ်တင်မိုးဝင်းတို့သည် သီးခြားစီနေထိုင်ပါသည်**ဟု ဒေါ်တင်မိုးဝင်း၏ ကြော်ငြာစာတွင် ဖော်ပြထားခြင်းမှာ လုံးဝမှန်ကန်မှုမရှိပါ။

၂။ ၂၀၁၁ ခုနှစ် ဖြစ်ရပ်အမှန်မှာ ဒေါ်တင်မိုးဝင်းသည် ကျွန်ုပ်တို့၏အမှုသည် နိုင်ငံရပ်ခြားသင်္ဘောပေါ်တွင် တာဝန်ထမ်းဆောင်နေစဉ် အတောအတွင်း သူမိမ်းယောက်ျားတစ်ဦးနှင့် (၂၉-၁၁- ၂၀၁၁)ရက်တွင် လှည်းကားပြိုမြို့နယ် တရားရုံးရှေ့၌ ထိမ်းမြားလက်ထပ်ခြင်းမှတ်ပုံတင်အမှတ်-၁၉၈/ ၂၀၁၁ ဖြင့် ဒုတိယအကြိမ် လက်ထပ်ထိမ်းမြားခဲ့သောကြောင့် ကျွန်ုပ်တို့၏ အမှုသည်ကယင်းသူစိမ်းယောက်ျားအား ပုဇွန်တောင်မြို့နယ်တရားရုံး၊ **ပြစ်မှုကြီးအမှတ်- ၉၇/ ၂၀၁၅ ၊ ပြစ်မှုဆိုင်ရာဥပဒေပုဒ်မ-၄၉၇ (မယားခိုးမှု)**ဖြင့် တရားစွဲဆိုထားဆဲဖြစ်ရပ်ကို ဖုံးကွယ်၊ ကာကွယ်လိုသည့်သဘောဖြင့် ဒေါ်တင်မိုးဝင်းသည် ကျွန်ုပ်တို့၏ အမှုသည်နှင့် ၂၀၁၁ ခုနှစ်တွင် သီးခြားစီ နေထိုင်ကြလေသယောင် အများပြည်သူ ထင်ယောင်ထင်မှားဖြစ်စေရန်အလို့ငှာ သူမ၏ ကြော်ငြာစာ၌ ကြေညာခဲ့ခြင်းသာဖြစ်ကြောင်း တုံ့ပြန်ကြေညာအပ်ပါသည်။

၃။ ဒေါ်တင်မိုးဝင်းသည် သူမ၏ အထက်ခေါင်းစီးပါ ကြော်ငြာစာတွင် ထည့်သွင်းဖော်ပြသော မရွှေ့မပြောင်းနိုင်သည့် ပစ္စည်း(၄)မျိုးနှင့် ရွှေ့ပြောင်းနိုင်သည့်ပစ္စည်း(၁)မျိုး စုစုပေါင်း(၅)မျိုးတို့မှာ လင်မယားနှစ်ဦးပိုင်ပစ္စည်းများဖြစ်ကြောင်းဖော်ပြထားပြီး ယင်းပစ္စည်းများကို (၈-၄- ၂၀၁၅)ရက်က ကျွန်ုပ်တို့၏ အမှုသည် လက်ဝယ်သို့ အပြီးအပိုင်လွှဲပြောင်းပေးအပ်ခဲ့ကြောင်း ဆက်လက်ဖော်ပြထားသည်မှာ အလုံးစုံမှန်ကန်မှုမရှိပါ။ ဒေါ်တင်မိုးဝင်းဖော်ပြသော သတင်းစာကြော်ငြာပါ ပစ္စည်းစာရင်းအစဉ် (၁)မှ (၄)ထိတို့ကို ကျွန်ုပ်တို့အမှုသည်၏ ညီမဖြစ်သူ ဒေါ်စမ်းသီတာဆန်းသို့ ခေတ္တအပ်နှံခဲ့ခြင်းသာဖြစ်ပြီး သူမ၏ ပစ္စည်းစာရင်းအစဉ်(၅)တွင် ဖော်ပြထားသော ကျပ်သိန်း(၅၀) ခန့်တန်ဖိုးရှိ ရွှေနှင့်စိန်ပါ လက်ဝတ်လက်စားများ(၅)မျိုးတို့အပြင် သူမ၏ ကြော်ငြာဖော်ပြစာရင်းတွင် မပါရှိသော ငွေသားကျပ်သိန်း(၂၀၀)ခန့်တို့ကိုမူ ဒေါ်တင်မိုးဝင်းက ဒေါ်စမ်းသီတာဆန်းသို့လည်းကောင်း၊ ကျွန်ုပ်တို့၏အမှုသည်သို့လည်းကောင်း လုံးဝအပ်နှံခြင်းမရှိဘဲ ယင်းရတနာနှင့် ငွေတို့မှာ သူမ၏ လက်ဝယ်၌ပင် ရှိနေပါသည်။ သို့သော် ဒေါ်တင်မိုးဝင်းသည် မရွှေ့မပြောင်းနိုင်သော ပစ္စည်း(၄)မျိုးကို ဒေါ်စမ်းသီတာဆန်းသို့ အဘယ်ကြောင့် အပ်နှံရသည်ဆိုသည့် အကြောင်းရင်းကိုမူ သူမ၏ သတင်းစာကြော်ငြာ၌ တစ်စုံတစ်ရာဖော်ပြထားခြင်း မရှိပါ။ ထိုကဲ့သို့ အပ်နှံရသည့်အကြောင်းရင်းမှာ အထက်စာပိုဒ်-၂ တွင် ဖော်ပြထားသည့် အမှုဖြစ်ရပ်ကြောင့် ဖြစ်ကြောင်း အများသိစေရန် တုံ့ပြန်ရှင်းလင်းကြေညာအပ်ပါသည်။

၄။ ဒေါ်တင်မိုးဝင်း၏ဖော်ပြပါ ကြေညာချက်တွင်ပါရှိသော နောက်ဆုံးအချက်မှာ သူမနှင့် ကျွန်ုပ်တို့၏အမှုသည်တို့သည် **(၈-၄-၂၀၁၅)ရက်မှစ၍ မြန်မာ့ဗုဒ္ဓဘာသာလေလုံးတမ်းနှင့်အညီ အကြင်လင်မယားအဖြစ်မှ နှစ်ဦးသဘောတူ ကွာရှင်းပြတ်စဲပြီးပါပြီ** ဟူသော ဖော်ပြချက်သည် သူမ၏ တစ်ဖက်သတ် ကြေညာချက်သက်သက်သာဖြစ်ပါသည်။ မည်သည့် တရားရုံးတစ်ရုံးရုံး၏ စီရင်ချက်နှင့်ဒီကရီအရ လင်ခန်း၊ မယားခန်း ပြတ်စဲကြောင်း တရားဝင် အထောက်အထားတစ်စုံတစ်ရာသည် ကျွန်ုပ်တို့၏ အမှုသည်နှင့် ဒေါ်တင်မိုးဝင်းတို့အကြားတွင် တစ်ကြိမ်တစ်ခါမျှ မရှိခဲ့ပါကြောင်း အများသိစေရန် တုံ့ပြန်ရှင်းလင်းကြေညာအပ်ပါသည်။

လွှဲအပ်ညွှန်ကြားသူ
ဦးကိုကိုဆန်း

လွှဲအပ်ညွှန်ကြားချက်အရ
ဦးစိုးမြင့် B.Sc (Geol),H.G.P,R.L,D.B.L, D.I.L, D.M.L,D.A.Psy, WiPo (Switzerland)
ဒေါ်အိသက်မွန် LL.B,D.B.L,D.I.L, WIPO (Switzerland)
တရားလွှတ်တော်ရှေ့နေ (၆၃၉၉) **အထက်တန်းရှေ့နေ (၄၁၉၀၄)**

(ရုံး) အမှတ်-၇၇(ပထမထပ်)၊ ၃၈-လမ်း(အောက်)၊ (၆) ရပ်ကွက်၊ ကျောက်တံတားမြို့နယ်၊ ရန်ကုန်မြို့။
(ဖုန်း) ၀၉ ၅၀ ၃၉၄၈၆၊ ၀၉ ၅၄၁၅၀၁၈၊ ၀၉ ၄၉၃၄၄၃၃၂
၀၁ ၂၉၅၈၂၄