The Mirror
၁၉၅၇ ဧပြီ ၁၆ တွင် စတင်တည်ထောင်သည်။
Established in 1957
၁၃၇၇ ခုနှစ်၊ ကဆုန်လဆန်း ၁၁ ရက်၊ အင်္ဂါနေ့၊ (28-4-2015) (၈၁၈၄)

နိုင်ငံတော်သမ္မတ ဦးသိန်းစိန် နယ်သာလန်နိုင်ငံဘုရင်မွေးနေ့ သဝဏ်လွှာများပေးပို့

နေပြည်တော် ဧပြီ ၂၇

၂၀၁၅ ခုနှစ် ဧပြီလ ၂၇ ရက်တွင် ကျရောက်သော နယ်သာလန်နိုင်ငံဘုရင် ဝီလီယံအလက်ဇန္ဒြား၏ မွေးနေ့၌ ပြည်ထောင်စုသမ္မတမြန်မာနိုင်ငံတော် နိုင်ငံတော်သမ္မတ ဦးသိန်းစိန်ထံမှ နယ်သာလန်နိုင်ငံ ဘုရင် ဝီလီယံအလက်ဇန္ဒြားထံသို့ ဝမ်းမြောက်ကြောင်း သဝဏ်လွှာပေးပို့သည်။

အလားတူ ၂၀၁၅ ခုနှစ် ဧပြီလ ၂၇ ရက်တွင် ကျရောက်သော နယ်သာလန်နိုင်ငံဘုရင် ဝီလီယံ အလက်ဇန္ဒြား၏မွေးနေ့၌ ပြည်ထောင်စုသမ္မတမြန်မာနိုင်ငံတော် နိုင်ငံတော်သမ္မတ ဦးသိန်းစိန်ထံမှ နယ်သာလန် နိုင်ငံ ဝန်ကြီးချုပ် မစ္စတာ မာ့ခ် ရုတ် ထံသို့ ဝမ်းမြောက်ကြောင်း သဝဏ်လွှာပေးပို့သည်။

(သတင်းစဉ်)

အာဆီယံအသိုက်အဝန်းကို ပိုမိုခိုင်မာရှင်သန်ဖွံ့ဖြိုးတိုးတက်အောင် ဆက်လက်ဆောင်ရွက်သွားကြရမည်

အာဆီယံအသိုက်အဝန်းသည် ကမ္ဘာ့အသိုက်အဝန်းအလယ်တွင် စည်းစည်းလုံးလုံး ညီညီညွတ်ညွတ်ဖြင့် ယုံကြည်အားထားအပ်ပြီး ဒေသအတွင်းအဖွဲ့အစည်းများအား ဦးဆောင်နိုင်စွမ်းရှိသည့် အဖွဲ့အစည်းဖြစ်ရန်လည်းလိုအပ်

သတင်း စာမျက်နှာ - ၈

(၂၆) ကြိမ်မြောက် အာဆီယံထိပ်သီးအစည်းအဝေးသို့ တက်ရောက်လာသည့် နိုင်ငံတော်သမ္မတ ဦးသိန်းစိန်နှင့် ဇနီး ဒေါ်ခင်ခင်ဝင်းတို့အား ကြိုဆိုနှုတ်ဆက်ကြစဉ်။ (ပြန်/ဆက်)

သီလဝါအထူးစီးပွားရေးဇုန် အကောင်အထည်ဖော်ရေးလုပ်ငန်းများတွင် အလုပ်သမား ၂၀၀၀ နီးပါး အသုံးပြုလျက်ရှိ

စာမျက်နှာ - ၅

ဂျပန်နိုင်ငံ အိုရှီမာရကုမ္ပဏီ ဂျပန်မြက်စိုက်ပျိုးရန် တောင်သူများနှင့်တွေ့ဆုံ

စာမျက်နှာ - ၁၀

အောင်မြင်မှုလမ်းကြောင်းသို့ အမှတ်မထင်ရောက်ရှိခဲ့သူ စတီဗင်ဆီးဂဲလ်

စာမျက်နှာ - ၁၂

ကြေးမုံ စာတည်းရှုထောင့် ၂၈-၅-၂၀၁၅ (အင်္ဂါနေ့)

မိုးမပြို ပြိုခဲ့သည်ရှိသော်

မိုးသည် ပြိုရိုးထုံးစံမရှိသော်လည်း အကယ်၍ ပြိုခဲ့သော်ဟု ကြိုတင်မြော်တွေးသကဲ့သို့ မကျရောက်နိုင်သော အန္တရာယ်မျိုးပင်ဖြစ်သော်လည်း သတိနှင့် ကြိုတင်မြော်တွေးရသည်ကို "မိုးမပြို ပြိုခဲ့သည်ရှိသော်"ဟု ဆိုကြခြင်းဖြစ်သည်။ မဖြစ်သေးသော်လည်း တင်ကြိုစိုးရိမ်သည့် စကားဖြစ်သည်။

ပြီးခဲ့သည့်ရက်က မြန်မာနိုင်ငံ၏ အနောက်မြောက်ဘက် မိုင် ၅၀၀ ကျော်ကွာဝေးသော နီပေါနိုင်ငံတွင် ပြင်းအား ရစ်ချ်တာစကေး ၇ ဒသမ ၉ ရှိသော မြေငလျင်ကြီးလှုပ်ရှားသွားခဲ့ရာ အဆောက်အအုံများပြိုကျပျက်စီးပြီး လူထောင်ချီသေဆုံးခဲ့ရသည့်ဖြစ်စဉ်ဖြစ်ပွားသွားခဲ့သည်။ ငလျင်လှုပ်ပြီးနောက်တစ်နေ့တွင်လည်း အင်အားပြင်း ငလျင်တစ်ခုထပ်မံလှုပ်ခတ်ခဲ့သေးသည်။

နီပေါနိုင်ငံတွင် ထိုကဲ့သို့ငလျင်ကြီးလှုပ်ခဲ့ရာ၌ မြန်မာနိုင်ငံနှင့် ကွာဝေးသဖြင့် စိုးရိမ်ပူပန်ဖွယ်ရာမရှိဟု ထင်ကောင်းထင်မြင်နိုင်မည်ဖြစ်ကြ၍ မိုးမပြို ပြိုခဲ့သည်ရှိသော်ဟုဆိုကာ တင်ကြိုမြော်တွေး စိုးရိမ်ပူပန်မှုဖြစ်မိခြင်းဖြစ်သည်။ စိုးရိမ်ဖွယ်ရာဖြစ်ရသည်မှာလည်း မြန်မာနိုင်ငံအနေဖြင့် နီပေါနိုင်ငံတွင်လှုပ်သည့် ငလျင်ကြောနှင့် တစ်ကြောတည်းရှိသော အယ်လ်ပိုင်းပြတ်ရွေ့ပေါ်တွင် တည်ရှိနေသောကြောင့်ဖြစ်သည်။

နီပေါငလျင်လှုပ်ခတ်မှုကို မြန်မာနိုင်ငံသားများ သိရှိစိတ်ဝင်စားမည်ဖြစ်သကဲ့သို့ မြန်မာနိုင်ငံ မိုးလေဝသနှင့် ဇလဗေဒညွှန်ကြားမှုဦးစီးဌာနကလည်း သတိထားစောင့်ကြည့်လေ့လာလျက်ရှိသည်။ သတိထားမိသည်မှာလည်း အဆိုပါ အယ်လ်ပိုင်းငလျင်ကြောသည် အီရန်နိုင်ငံမှ နီပေါနိုင်ငံနှင့်ဆက်စပ်ကာ မြန်မာနိုင်ငံအနောက်ဘက် ရခိုင်ကမ်းရိုးတန်းမှ ဖြတ်သန်းပြီး အင်ဒိုနီးရှားနိုင်ငံဘက်သို့ ဆင်းသွားသောကြောင့်ဖြစ်သည်။

အယ်လ်ပိုင်းငလျင်သမိုင်းကြောင်းတွင် ၁၇၆၂ ခုနှစ်က ထိုငလျင်ကြောပေါ်တွင် ငလျင်ကြီးတစ်ခုလှုပ်ခတ်ခဲ့ပြီး မြန်မာနိုင်ငံတွင်ပါ ရိုက်ခတ်ခဲ့သည့်ဖြစ်စဉ်မျိုးရှိခဲ့ဖူးသည်။ မကြာသေးမီနှစ်များအတွင်းက မြန်မာနိုင်ငံတွင် တာလေငလျင်၊ သပိတ်ကျင်းငလျင်တို့လှုပ်ခဲ့ဖူးသည်။ လူနေထူထပ်သော မြို့ကြီးများမဟုတ်၍ အပျက်အစီးသာရှိပြီး လူတို့ကို ထိခိုက်မှုကြီးကြီးမားမား မရှိခဲ့ချေ။

လွန်ခဲ့သည့် နှစ် ၈၀၊ နှစ် ၄၀ ခန့်က အဆောက်အအုံနှင့် လူနေများသော ပဲခူးနှင့် ရန်ကုန်မြို့တွင် ငလျင်ကြီးများလှုပ်ခဲ့ဖူးသည်။ ထိုအချိန်ကာလက သိလွယ်မှတ်လွယ်သော ဆယ်ကျော်သက်များပင် ယခုလူကြီး ဖြစ်ချိန်ကာလ၌ မပီဝိုးတဝါး ဖြစ်နေချေပြီ။ ပုဂံငလျင်လှုပ်ခဲ့ခြင်းတွင်လည်း အလယ်ပိုင်းဒေသခံတို့အနေဖြင့် ထိုနည်းလည်းကောင်းပင်။ ယနေ့ခေတ်လူငယ်များအနေဖြင့် ငလျင်နှင့်ပတ်သက်၍ ဘာမျှခံစားဖူးမည်မဟုတ်သဖြင့် ငလျင်နှင့်ပတ်သက်၍ အသိပညာ ဗဟုသုတနည်းကြမည်မှာ အမှန်ဖြစ်သည်။

လူသာပဓာနခေတ်တွင် အရာရာကို ဖန်တီးနိုင်၊ တားဆီးနိုင်သော်လည်း သဘာဝဘေးကိုမူ လူတို့ယခုတိုင် မတွန်းလှန်နိုင်သေးပေ။ မီးဘေး၊ ရေဘေး၊ လေဘေးများကိုမူ မြန်မာပြည်သူများ ကြုံတွေ့ဖူး၍ ကာကွယ်တားဆီး၊ ရှောင်ရှား၍ ရနိုင်ကောင်းသော်လည်း ငလျင်ဘေးကိုမူ နဖူးတွေ့ ဒူးတွေ့ မကြုံတွေ့ဖူးသေးသည့်အပြင် အသိအမြင် ဗဟုသုတနည်းပါးသောကြောင့် ပိုမိုသိရှိထားသင့်သည်။ ဘေးသင့်ကပ်ဆိုက်စေသော အကြောင်းတရားဖြစ်၍ ဆောင်ရွက်ဖွယ်၊ မှတ်သားဖွယ်တို့ကို သိရှိထားသင့်သည်။

မျက်မှောက်ကာလတွင် ငလျင်အသိထက် အခြားအကြောင်းအရာအသိများနှင့် အလွမ်းသင့်နေသဖြင့် ငလျင်နှင့်ပတ်သက်၍ သိရှိထားရန် အရေးတကြီးလိုအပ်လာသည်။ 'မပြေးသော် ကန်ရာရှိ' အစိုးမရသည့် ငလျင်နှင့် ကြုံတွေ့ဖူးသောခြေရာများရှိထား၍ မိမိတို့မည်သို့ ကာကွယ်ရှောင်တိမ်းရမည်တို့ကို ကြိုတင်သိရှိထားရန် လိုအပ်ပေသည်။ မြန်မာနိုင်ငံတွင် ငလျင်အကြီးအကျယ် လှုပ်ခဲ့ဖူးသော သမိုင်းကြောင်းရှိ၍ 'မိုးမပြို ပြိုခဲ့သည်ရှိသော်' ဟူ၍ စိုးရိမ်ပူပန်မှုအသိထားကြရမည်ဖြစ်သည်။

၁၉၈၀ ပြည့်လွန်နှစ်ကာလများတွင် ဤကမ္ဘာမြေ၏ ဖြစ်ပျက်ပြောင်းလဲမှုများမှာ တိုး၍တိုး၍လာချေပြီ၊ ဘူမိကျောက်လွှာ အခြေမခိုင်မြဲသည့် ကမ္ဘာပေါ်တွင်နေထိုင်ကြသော လူသားများအဖို့ ကပ်ဘေးသဖွယ်ကြုံတွေ့နိုင်သော ငလျင်အန္တရာယ်မှ ရှောင်တိမ်းနိုင်ရန် အသိပညာဗဟုသုတများ လေ့လာမှတ်သားပြီး ကြိုတင်ကာကွယ်ကြရမည်ဖြစ်သည်။ ။

မန္တလေးတိုင်းဒေသကြီးအတွင်းရှိ မြို့နယ် ၂၀ မှ အခြေခံမဲဆန္ဒရှင်စာရင်းများ ဇွန် ၁ ရက်တွင် စတင်ထုတ်ပြန်မည်

မန္တလေး မေ ၂၇

မန္တလေးတိုင်းဒေသကြီးအတွင်းရှိ မြို့နယ်များတွင် အခြေခံမဲဆန္ဒရှင်စာရင်းများ ကွန်ပျူတာအတွင်းသို့ ထည့်သွင်းခြင်းလုပ်ငန်းဆောင်ရွက်လျက်ရှိရာ မြို့နယ် ၂၀မှ မဲဆန္ဒရှင်စာရင်းများ ကောက်ယူစာရင်းသွင်းခြင်း ဆောင်ရွက်ပြီးဖြစ်၍ ဇွန် ၁ ရက်မှစ၍ ၁၄ ရက်အထိ မဲဆန္ဒရှင်စာရင်းများအား ထုတ်ပြန်ကြေညာသွားမည်ဖြစ်ကြောင်း သိရသည်။

အဆိုပါ မဲဆန္ဒရှင်စာရင်းများမှာ မန္တလေးခရိုင်အတွင်းရှိ မြို့နယ်ခုနစ်မြို့နယ်၊ ကျောက်ဆည်ခရိုင်အတွင်းရှိ မြို့နယ်လေးမြို့နယ်၊ ပြင်ဦးလွင်ခရိုင်အတွင်းရှိ မြို့နယ်ငါးမြို့နယ်၊ မြင်းခြံခရိုင်အတွင်းရှိ မြို့နယ် လေးမြို့နယ်တို့မှ မဲဆန္ဒရှင်စာရင်းများ ထုတ်ပြန်မည်ဖြစ်ရာ အဆိုပါစာရင်းများကို မဲဆန္ဒရှင်များလာရောက်ကြည့်ရှုနိုင်ရေးအတွက် လှုံ့ဆော်ပေးရေးနှင့် ပတ်သက်၍ မေ ၄ ရက်တွင် တိုင်းဒေသကြီးရွေးကောက်ပွဲကော်မရှင်အဖွဲ့ခွဲနှင့် အရပ်ဘက် လူမှုအဖွဲ့အစည်းများတွေ့ဆုံဆွေးနွေးပွဲ ကျင်းပမည်ဖြစ်ကြောင်း တိုင်းဒေသကြီးရွေးကောက်ပွဲကော်မရှင်အဖွဲ့ခွဲမှ ဒုတိယညွှန်ကြားရေးမှူး ဦးကျော်ကျော်စိုးကပြောသည်။

"ဒီဆွေးနွေးပွဲမှာ မဲဆန္ဒရှင်တွေအနေနဲ့ မဲစာရင်းတွေ လာရောက်ကြည့်ရှုဖို့၊ ကြိုတင်လှုံ့ဆော်ပေးဖို့အတွက် လိုအပ်တဲ့လက်ကမ်းစာစောင်တွေ၊ ပန်းဖလက်တွေ၊ ဗီနိုင်းနဲ့ပိုစတာတွေ ကြိုတင်ဖြန့်ဝေခြင်းလုပ်ငန်းတွေ ဆောင်ရွက်ဖို့ သက်ဆိုင်ရာမြို့နယ်၊ ကျေးရွာအလိုက် အရပ်ဘက်လူမှုအဖွဲ့အစည်းတွေကို အစီအစဉ်တွေညှိနှိုင်းဖို့ ဖြစ်ပါတယ်"ဟု ၎င်းက ပြောသည်။

မန္တလေးတိုင်းဒေသကြီးအတွင်းရှိ အောင်မြေသာစံမြို့နယ်၊ ချမ်းအေးသာစံမြို့နယ်၊ မဟာအောင်မြေမြို့နယ်၊ ချမ်းမြသာစည်မြို့နယ်၊ ပြည်ကြီးတံခွန်မြို့နယ်၊ အမရပူရမြို့နယ်၊ ပုသိမ်ကြီးမြို့နယ်၊ စဉ့်ကိုင်မြို့နယ်၊ မြစ်သားမြို့နယ်၊ ကျောက်ဆည်မြို့နယ်၊ တံတားဦးမြို့နယ်၊ ပြင်ဦးလွင်မြို့နယ်၊ မတ္တရာမြို့နယ်၊ စဉ့်ကူးမြို့နယ်၊ သပိတ်ကျင်းမြို့နယ်၊ မိုးကုတ်မြို့နယ်၊ ငါန်းဇွန်မြို့နယ်၊ မြင်းခြံမြို့နယ်၊ နွားထိုးကြီးမြို့နယ်နှင့် တောင်သာမြို့နယ်များတွင် မဲဆန္ဒရှင်စာရင်းကို ၂၀၁၅ ခုနှစ် ဇွန် ၁ ရက်မှ ဇွန် ၁၄ ရက်အထိ ကြေညာသွားမည်ဖြစ်ကြောင်း သိရသည်။ **(အောင်ရဲသွင်)**

ကဝမြို့နယ်၌ ကျေးလက်လမ်းများဖွင့်

ကဝ မေ ၂၇

ပဲခူးတိုင်းဒေသကြီး ကဝမြို့နယ်၌ ပြည်ထောင်စုလွှတ်တော်ရန်ပုံငွေဖြင့် ဖောက်လုပ်ခဲ့သော ဖလေးကျေးရွာအဝင် မြေသားလမ်း၊ ပိုင်ကျုံ-ဝင်ကမူကျေးရွာချင်းဆက်မြေသားလမ်းနှင့် ဖွဲ့တာကျေးရွာအဝင် မြေသားလမ်းဖွင့်ပွဲများကို မေ ၂၁ ရက် နံနက်ပိုင်းက ကျင်းပရာ မြို့နယ်အုပ်ချုပ်ရေးမှူး ဦးစိုးသန်း၊ ပဲခူးတိုင်းဒေသကြီး ကဝမြို့နယ် အမှတ်(၂)မဲဆန္ဒနယ်မှ လွှတ်တော်ကိုယ်စားလှယ် ဦးမျိုးခိုင်နှင့် မြို့နယ်အထောက်အကူပြုကော်မတီဥက္ကဋ္ဌ ဦးမြင့်စိုးတို့က ဖဲကြိုးဖြတ်ဖွင့်လှစ်ပေးခဲ့သည်။

ကျန်ရှိသည့် ဒေသဖွံ့ဖြိုးရေးလုပ်ငန်း ၃၅ ခု အပြီးသတ်ဆောင်ရွက်ပြီးဖြစ်ရာ ဆက်လက်ဖွင့်လှစ်သွားမည်ဖြစ်ကြောင်း သိရသည်။ **ကျော်ကျော်(IPRD)**

ရွှေဈေး၊ စက်သုံးဆီဈေးနှင့် နိုင်ငံခြားငွေလဲလှယ်နှုန်း

ရန်ကုန် မေ ၂၇

ရန်ကုန်	ရွှေဈေး	၆၈၁၃၀၀	၆၈၂၀၀၀
မန္တလေး	ရွှေဈေး	၆၈၁၅၀၀	၆၈၂၃၀၀

စက်သုံးဆီဈေးနှုန်း

(က)	ဒီဇယ်	တစ်လီတာ	၆၅၀ ကျပ်
(ခ)	အောက်တိန်း 95	တစ်လီတာ	၈၉၀ ကျပ်
(ဂ)	အောက်တိန်း 92	တစ်လီတာ	၆၂၀ ကျပ်
(ဃ)	ဓာတ်ဆီ	တစ်လီတာ	၆၇၀ ကျပ်

နိုင်ငံခြားငွေလဲလှယ်နှုန်း

(က)	အမေရိကန်	တစ်ဒေါ်လာ	= ၁၀၇၅. ၀
(ခ)	ဥရောပ	တစ်ယူရို	= ၁၁၆၉. ၂
(ဂ)	တရုတ်	တစ်ယွမ်	= ၁၇၃. ၅၇
(ဃ)	ထိုင်း	တစ်ဘတ်	= ၃၃. ၀၂၆
(င)	မလေးရှား	တစ်ရင်းဂစ်	= ၃၀၁. ၄၂
(စ)	အိန္ဒိယ	တစ်ရူပီး	= ၁၆. ၈၈၆
(ဆ)	ဂျပန်	တစ်ရာယန်း	= ၉၀၄. ၂၀
(ဇ)	တောင်ကိုရီးယား	တစ်ရာဝမ်	= ၉၉. ၉၃၅
(ဈ)	သြစတြေးလျ	တစ်ဒေါ်လာ	= ၈၄၂. ၂၀
(ည)	စင်ကာပူ	တစ်ဒေါ်လာ	= ၈၀၇. ၃၆

ပြည်ထောင်စုသမ္မတမြန်မာနိုင်ငံတော်ဗဟိုဘဏ်သတ်မှတ်ရည်ညွှန်းနှုန်း

ဝင်ခွင့်များခေါ်ချိန်တွင် ပြင်ဆင်ချိန်နဲ့တတ်၍ကြိုဖွင့်သည်။ အင်္ဂလိပ်စာ 70000/- အပြီးဖြင့်စသင်မည် ။ ကျန်ဘာသာများ တရားဝင်ခေါ်ချိန်တွင်သင်မည် ။ ခုံနံပါတ်ပြည့်လျှင် လုံးဝ လက်ခံမည်မဟုတ်။ ဝင်ခွင့်မရှိလျှင်လည်း မိမိတက်မည့်တက္ကသိုလ်မှ အင်္ဂလိပ်စာကို လေ့လာပြီးဖြစ်၍ အကျိုး ယုတ်စရာမရှိပါ ။ ဝင်ခွင့်ရှိနိုင် မရှိနိုင်ကို https://www.facebook.com/hantha.saya တွင်ကြည့်ပါ ။

အဖြူလေး
ဦးဟန်သာ အင်္ဂလိပ်စာ
တက္ကသိုလ် ဆရာဟောင်း
since1984 အမှတ်၅(၃လွှာ) ဦးထွန်းလင်းခြံလမ်း ၊ တမာရွတ်လှည်းတန်း 095146452

ကြိုတင်ပြင်ဆင် အောင်ပွဲဝင်
တက္ကသိုလ်ဝင်ခွင့်များ
ကျောင်းအပ်လက်ခံပြီ

1 Thu, Fri 7:30 - 9:30 (ဆေး/သွား/UFL) May1 စပြီ
2 Mon, Tue 2:30 - 4:30 (ဆေးဝါး/ပြည်သူ့ကျန်းမာရေး/သူနာပြု) May4 စပြီ
3 Mon, Tue 7:30 - 9:30 (နည်းပညာ/ကွန်ပျူတာ/ရေကြောင်း) May4 စပြီ
4 Sat, Sun 7:30 - 9:30 (ပညာရေး/စီးပွားရေး/ ရန်ကုန်တက္ကသိုလ်) May2 စပြီ

မျိုး 380164 09 5017088 09250640699
ခရီးစဉ်အမျိုးမျိုးနှင့်လချုပ်ကားမျိုးစုံ ငှားရန်ရှိသည်။ ယာဉ်ပိုင်ရှင်များဆက်သွယ်ပါ။

ကျေးဇူးဆပ်
ကွန်တော် ရန်ရှင်ချန်(LKI -၀၀၄၆၆၀)၏ နိုင်ငံကူးလက်မှတ် မှာခရီးသွား ရင်းပျောက်ဆုံးသွားပါ ၍ တွေ့ရှိကပေးပို့ပါရန်။
Ph: 09-73201859

ကားရောင်းမည်
Canter Box-10'
2C/3---
ph:09-5102194

အမည်ပြောင်း
အဖ ဦးကိုကို[၈/ဆမန(နိုင်)၀၀၀၂၀၈]၏ သားဖြစ်သူ အထက(၁)၊ မှော်ဘီမြို့၊အဌမတန်း(F)၌ပညာသင်ကြားနေသော မောင်ဘုန်းဟန်ကျော်အား မောင်ဖုန်းအောင်ကျော် ဟုပြောင်းလဲခေါ်ဆိုပါရန်။ မောင်ဖုန်းအောင်ကျော်

ကျော်
PPTT မူလတန်းပြဆရာများဝင်ခွင့်
တက္ကသိုလ်များနှင့် PSC ရာထူးများ
Ph:09421042332,09420005131

POST မူလတန်းပြဆရာမဝင်ခွင့်
PPTT09420129333

တရုတ်-မြန်မာ နှစ်နိုင်ငံချစ်ကြည်ရင်းနှီးမှုဆိုင်ရာကိစ္စရပ်များ ဆွေးနွေး

ပေကျင်း ဧပြီ ၂၇

ပြည်ထောင်စုလွှတ်တော်နာယက ပြည်သူ့လွှတ်တော်ဥက္ကဋ္ဌ သူရ ဦးရွှေမန်းသည် တရုတ်ကွန်မြူနစ်ပါတီ ပေါ်လစ်ဗျူရိုအဖွဲ့ဝင်၊ တရုတ်ပြည်သူ့နိုင်ငံရေးအတိုင်ပင်ခံကွန်ဖရင့် ဒုတိယဥက္ကဋ္ဌ၊ တရုတ်ကွန်မြူနစ်ပါတီဗဟိုကော်မတီ၊ နိုင်ငံတကာရေးရာဌာနဝန်ကြီး မစ္စတာ ဝမ်းကျားရွှေ့နှင့် ဧပြီ ၂၆ ရက် ညနေ ၆ နာရီတွင် တရုတ်ပြည်သူ့သမ္မတနိုင်ငံ ကျောက်ယူထိုင် နိုင်ငံတော်ဧည့်ဂေဟာ (Diaoyutai State Guesthouse)၌ တွေ့ဆုံသည်။**(ယာပုံ)**

ထိုသို့တွေ့ဆုံရာတွင် ပြည်ထောင်စုလွှတ်တော်နာယကနှင့်အတူ ပြည်သူ့လွှတ်တော်ကော်မတီဥက္ကဋ္ဌများဖြစ်ကြသော ဦးစိုးသာ၊ သူရဦးအေးမြင့်၊ ဦးသိန်းဇော်နှင့် ဦးတီခွန်မြတ်၊ ပြည်နယ်လွှတ်တော်ကိုယ်စားလှယ် ဦးမြင့်လွင်၊ တရုတ်ပြည်သူ့သမ္မတနိုင်ငံဆိုင်ရာ မြန်မာသံအမတ်ကြီး ဦးသစ်လင်းအုန်းနှင့် ပြည်သူ့လွှတ်တော်ရုံးမှ တာဝန်ရှိသူများ တက်ရောက်ကြသည်။

ထိုသို့တွေ့ဆုံစဉ် တရုတ်-မြန်မာ နှစ်နိုင်ငံချစ်ကြည်ရင်းနှီးမှုဆိုင်ရာကိစ္စရပ်များနှင့် ပတ်သက်၍ ရင်းနှီးပွင့်လင်းစွာ အမြင်ချင်းဖလှယ် ဆွေးနွေးခဲ့ကြသည်။

တွေ့ဆုံပွဲအပြီးတွင် ပြည်ထောင်စုလွှတ်တော်နာယကနှင့် အဖွဲ့ဝင်များအား ဝန်ကြီး မစ္စတာ ဝမ်းကျားရွှေ့က ဂုဏ်ပြုညစာစားပွဲဖြင့် တည်ခင်းဧည့်ခံသည်။

(သတင်းစဉ်)

မနအမျိုးသားများအဖွဲ့ချုပ်ပါတီအား နိုင်ငံရေးပါတီအဖြစ် မှတ်ပုံတင်ခွင့်ပြု

ပြည်ထောင်စုသမ္မတမြန်မာနိုင်ငံတော်
ပြည်ထောင်စုရွေးကောက်ပွဲကော်မရှင်
နေပြည်တော်

ကြေညာချက်အမှတ်(၉/၂၀၁၅)

၁၃၇၇ ခုနှစ်၊ ကဆုန်လဆန်း ၁၀ ရက်
(၂၀၁၅ ခုနှစ်၊ ဧပြီလ ၂၇ ရက်)

မနအမျိုးသားများအဖွဲ့ချုပ်ပါတီအား
နိုင်ငံရေးပါတီအဖြစ် မှတ်ပုံတင်ခွင့်ပြုခြင်း

ရှမ်းပြည်နယ်၊ ရွာငံမြို့၊ ဈေးတန်း(တောင်ပိုင်း)ရပ်ကွက်၊ သစ္စာလမ်း၊ အိမ်အမှတ်(ဈ-၃၄၈)၊ ဦးတင်မောင်ဦး နေအိမ်တွင် ပါတီရုံးချုပ်ဖွင့်လှစ်ထားရှိသော **မနအမျိုးသားများအဖွဲ့ချုပ်ပါတီ**အား ၂၀၁၅ ခုနှစ်၊ ဧပြီလ ၂၇ ရက်နေ့မှစ၍ နိုင်ငံရေးပါတီများမှတ်ပုံတင်ခြင်းဥပဒေပုဒ်မ ၉ နှင့်အညီ မှတ်ပုံတင်ခွင့်ပြုလိုက်ကြောင်း ကြေညာအပ်ပါသည်။

မနအမျိုးသားများအဖွဲ့ချုပ်ပါတီ၏ မှတ်ပုံတင်အမှတ်မှာ (၈၁)ဖြစ်ပါသည်။

အမိန့်အရ

(တင်ထွန်း)
အတွင်းရေးမှူး
ပြည်ထောင်စုရွေးကောက်ပွဲကော်မရှင်

ပြည်ထောင်စုလွှတ်တော်နာယက ပြည်သူ့လွှတ်တော်ဥက္ကဋ္ဌ သူရဦးရွှေမန်း ဦးဆောင်သည့် မြန်မာလွှတ်တော်ချစ်ကြည်ရေးကိုယ်စားလှယ်အဖွဲ့ တရုတ်နိုင်ငံ ကွမ်ကျိုးမြို့၌ ကြည့်ရှုလေ့လာ

ကွမ်ကျိုး ဧပြီ ၂၇

ပြည်ထောင်စုလွှတ်တော်နာယက ပြည်သူ့လွှတ်တော်ဥက္ကဋ္ဌ သူရဦးရွှေမန်း ဦးဆောင်သည့် မြန်မာလွှတ်တော်ချစ်ကြည်ရေးကိုယ်စားလှယ်အဖွဲ့သည် ဧပြီ ၂၅ ရက် ညပိုင်းတွင် ကွမ်ကျိုးမြို့ရှိ ကန်တုံတာဝါ(Canton Tower)သို့ သွားရောက်လေ့လာကြရာ ကန်တုံတာဝါ(Canton Tower) ဒုတိယအထွေထွေမန်နေဂျာ Mr. Wu Hao Zhong နှင့် တာဝန်ရှိသူများက ကြိုဆိုကြပြီး လိုက်လံရှင်းလင်းပြသကြသည်။

ဆက်လက်၍ ကန်တုံတာဝါမှ ကွမ်ကျိုးမြို့ရှုခင်းအား ကြည့်ရှုကြသည်။ ကန်တုံတာဝါသည် အာရှတွင် တတိယအမြင့်ဆုံးတာဝါတစ်ခုဖြစ်ပြီး အထပ်ပေါင်း ၁၁၈ ထပ်ရှိကာ မီတာ ၆၀၀ ခန့် မြင့်သည်။ ယင်းတာဝါအား (၅)နှစ်ကြာ တည်ဆောက်ခဲ့ပြီး ၂၀၁၀ ခုနှစ်တွင် ဆောက်လုပ်ပြီးစီးခဲ့သည်။

ပြည်ထောင်စုလွှတ်တော်နာယကနှင့် အဖွဲ့ဝင်များသည် ဧပြီ ၂၆ ရက် နံနက်ပိုင်းတွင် ကွမ်ကျိုးမြို့ LEAFUN HI-TECH COMPANY သို့ ရောက်ရှိကြရာ တာဝန်ရှိသူများက လိုက်လံရှင်းလင်းပြသကြသည်။

ထို့နောက် ကွမ်ကျိုးမြို့ Yushu Community သို့ ရောက်ရှိရာ အုပ်ချုပ်ရေးမှူး Mr. Xie Jie Ying က လိုက်လံရှင်းလင်းတင်ပြသည်။

ယင်းနောက် ကွမ်ကျိုးမြို့ဖွံ့ဖြိုးတိုးတက်ရေးဇုန်သို့ ရောက်ရှိကြရာ ပြခန်းအတွင်းရေးမှူး မစ္စတာ ချန်းကျယ်ဇီနှင့် တာဝန်ရှိသူများက ကြိုဆိုကြပြီး ပြခန်းအတွင်း လှည့်လည်ကြည့်ရှုလေ့လာခဲ့ကြသည်။**(ယာပုံ)**

၎င်းနောက် ကွမ်ကျိုးမြို့မှ လေကြောင်းခရီးဖြင့် ပေကျင်းအပြည်ပြည်ဆိုင်ရာလေဆိပ်သို့ရောက်ရှိကြရာ လေဆိပ်၌ တရုတ်ပြည်သူ့သမ္မတနိုင်ငံဆိုင်ရာ မြန်မာသံအမတ်ကြီး ဦးသစ်လင်းအုန်း၊ မြန်မာစစ်သံမှူး (ကြည်း၊ ရေ၊ လေ)ဗိုလ်မှူးကြီးမြင့်သိန်းနှင့် သံရုံးဝန်ထမ်းများက ကြိုဆိုကြသည်။

ထို့နောက် မော်တော်ယာဉ်များဖြင့် ထွက်ခွာရာ ခေတ္တတည်းခိုမည့် ပေကျင်းမြို့ ကျောက်ယူထိုင် နိုင်ငံတော်ဧည့်ဂေဟာ (Diaoyutai State Guesthouse) သို့ ရောက်ရှိကြသည်။

(သတင်းစဉ်)

လောက်ကိုင်မြို့တွင်း၌ ငွေကျပ်သိန်းပေါင်း ၂၇၇၀ ကျော်တန်ဖိုးရှိ မူးယစ်ဆေးဝါးများ သိမ်းဆည်းရမိ

နေပြည်တော် ဧပြီ ၂၇

လောက်ကိုင်ဒေသ တည်ငြိမ်အေးချမ်းရေးအတွက် တပ်မတော်စစ်ကြောင်းများက လုံခြုံရေးတာဝန်များ ထမ်းဆောင်မှုနှင့်အတူ မူးယစ်ဆေးဝါးဖြန့်ဖြူးရောင်းချမှုမရှိစေရေး မြန်မာနိုင်ငံ ရဲတပ်ဖွဲ့ဝင်များနှင့် ပူးပေါင်းဆောင်ရွက်လျက်ရှိသည်။

ထိုသို့ဆောင်ရွက်ရာတွင် ဧပြီ ၂၅ ရက် နံနက်ပိုင်းက လောက်ကိုင်မြို့ ရပ်ကွက်(၂) အောက်ဈေးအနောက်ဘက် ကလေးအားကစားစကိတ်ကွင်းအနီးရှိ လူနေတိုက်တန်းအား ရှောင်တခင်စစ်ဆေးစဉ် အမျိုးသား ၂၁ ဦးနှင့် အမျိုးသမီးနှစ်ဦး စုစုပေါင်း ၂၃ ဦးတို့အား ကာလတန်ဖိုးငွေကျပ် သိန်း ၁၀၀ ခန့်ရှိသော အိုက်စ် သုည ဒသမ ၅ ကီလိုဂရမ်၊ ကာလတန်ဖိုးငွေကျပ်သိန်း ၂၆၁၀ ခန့်ရှိသော WY စာတန်းပါ နီညိုရောင်စိတ်ကြွရူးသွပ်ဆေးပြား ၁၇၄၀၀၀၊ ကာလတန်ဖိုးငွေကျပ်သိန်း ၆၀ ခန့်ရှိသော နီညိုရောင်စိတ်ကြွရူးသွပ်ဆေးမှုန့် သုည ဒသမ ၃ ကီလိုဂရမ်နှင့် ကာလတန်ဖိုးငွေကျပ် လေးသောင်းခန့်ရှိသော ဘိန်းဖြူမှုန့် သုည ဒသမ ၂ ဂရမ် စုစုပေါင်း ကာလတန်ဖိုးငွေကျပ်သိန်း ၂၇၇၀ ကျော်တန်ဖိုးရှိသော မူးယစ်ဆေးဝါးများနှင့်အတူ ဖမ်းဆီးရမိသည်။**(ဝဲပုံ)**

ဖမ်းဆီးရမိသော သူများနှင့် မူးယစ်ဆေးဝါးများအား ဥပဒေနှင့်အညီ အရေးယူဆောင်ရွက်နိုင်ရေး သက်ဆိုင်ရာသို့ လွှဲပြောင်းပေးအပ်ခဲ့ကြောင်း သတင်းရရှိသည်။

(မြဝတီ)

ရွှေထိပ်တန်း ❀ ချောင်းသာ(နေ့စဉ်)
ကျိုက်ထီးရိုး (နေ့စဉ်) | ငွေဆောင် (သောကြာ) | ဇလွန်ပြည်တော်ပြန် (တနင်္ဂနွေ)
တောင်ကြီး၊ အင်းလေး၊ ပင်းတယ၊ ထမ်စမ်းလှိုဏ်ဂူ ဒီးလုံးဘွားလက်ခံသည်
01-701015,01-710436,09-5403844,09-5044830

ဆင်စွယ်သုံးတန်ကျော် ထိုင်းအကောက်ခွန် ဖမ်းဆီးရမိ

ဗန်ကောက် ဧပြီ ၂၇

ထိုင်းဆိပ်ကမ်းတစ်ခုတွင် ကုန်သေတ္တာတစ်လုံးအတွင်း၌ ဝှက်ထားသော ဆင်စွယ်သုံးတန်ကျော်ကို တွေ့ရှိကြောင်း အကောက်ခွန်ဌာနက ယနေ့ပြောကြားသည်။

ရက်သတ္တတစ်ပတ် မပြည့်မီအချိန်အတွင်း ဒုတိယအကြိမ် ဆင်စွယ်အမြောက်အမြားကို တွေ့ရှိခြင်းဖြစ်သည်။

မှောင်ခိုဈေးကွက်၌ ဒေါ်လာသန်းပေါင်းများစွာ တန်ဖိုးရှိသည့် ယင်းဆင်စွယ်များသည် တရားမဝင် ဆင်စွယ်ရောင်းဝယ်မှု ကြီးထွားနေသော လာအိုနိုင်ငံသို့ ပို့ဆောင်ရန်ဖြစ်သည်။

ဧပြီ ၂၅ ရက်တွင် ကုန်သေတ္တာတစ်လုံးအတွင်း၌ အလေးချိန်သုံးတန်ကျော်သော ဆင်စွယ် ၅၁၁ ချောင်းကို တွေ့ရှိခဲ့ကြောင်း၊ ယင်းကုန်သေတ္တာပေါ်တွင် ကင်ညာနိုင်ငံ မွန်ဘာဆာမှပို့သော လက်ဖက်ခြောက်များဖြစ်သည်ဟု အမှတ်အသားပြုထားကြောင်း၊ လာအိုနိုင်ငံသို့ ဆက်လက်ပို့မည်ဖြစ်ကြောင်း အကောက်ခွန်ဌာန၏ ကြေညာချက်တွင် ဖော်ပြထားသည်။

၎င်းဖမ်းဆီးရမိသော ဆင်စွယ်များအနက် အချို့မှာ နှစ်မီတာနီးပါးရှိသည်။

ဧပြီ ၂၀ ရက်ကလည်း ဗန်ကောက်ဆိပ်ကမ်း၌ ကွန်ဂိုနိုင်ငံမှ ရောက်ရှိလာပြီး လာအိုနိုင်ငံသို့ ဆက်လက်ပို့ဆောင်မည့် ကုန်သေတ္တာတစ်လုံးအတွင်းမှ စံချိန်တင်အဖြစ် ဆင်စွယ်လေးတန်ကို ဖမ်းဆီးရရှိခဲ့သည်။

အိမ်နီးချင်းလာအိုနိုင်ငံ၌ တရုတ်၊ ဗီယက်နမ်နိုင်ငံတို့မှ ဝယ်ယူသူများထံသို့ ပြန်လည်ရောင်းချဖွယ်ရာရှိသည်ဟု အာဏာပိုင်များက ယူဆကြသည်။

တရားမဝင်ရောင်းဝယ်သောဆင်စွယ်များနှင့် အခြားတောရိုင်းတိရစ္ဆာန်တို့ဖြင့် ပြုလုပ်သော ကုန်ပစ္စည်းများ လွှဲပြောင်းတင်ပို့ရာ စခန်းအဖြစ် လာအိုနိုင်ငံကို အသုံးချလျက်ရှိကြောင်း တောရိုင်းတိရစ္ဆာန်ထိန်းသိမ်းစောင့်ရှောက်ရေးအဖွဲ့တစ်ဖွဲ့မှ တာဝန်ရှိသူတစ်ဦးက အေအက်ဖ်ပီသို့ ပြောကြားသည်။ **အေအက်ဖ်ပီ။**

နီပေါလျှင်ကြောင့် သေဆုံးသူ ၃၇၀၀ ကျော်ရှိ၊ စားနပ်ရိက္ခာနှင့် ကယ်ဆယ်ရေးအဖွဲ့များ ပိုမိုထောက်ပံ့ပေးရန် တောင်းဆို

ခတ္တမန္ဒူ ဧပြီ ၂၇

နီပေါနိုင်ငံတွင် စနေနေ့က လှုပ်ခတ်ခဲ့သည့် ငလျင်ပြင်းအား ၇ ဒသမ ၉ အဆင့်ရှိ ငလျင်လှုပ်ခတ်မှုကြောင့် သေဆုံးသူများ မြင့်တက်လျက်ရှိရာ ဧပြီ ၂၇ ရက်အထိ သေဆုံးသူ ၃၈၁၅ ဦးနှင့် ထိခိုက်ဒဏ်ရာရသူ ၇၀၄၆ ဦးရှိသွားပြီဖြစ်ကြောင်း နီပေါနိုင်ငံခြားရေးဝန်ကြီးဌာနက ထုတ်ပြန်ကြေညာသည်။

နီပေါအစိုးရက အိမ်နီးချင်း တရုတ်နိုင်ငံနှင့် အိန္ဒိယနိုင်ငံတို့အပါအဝင် ပြည်ပနိုင်ငံများအနေဖြင့် ကူညီကယ်ဆယ်ရေးနှင့် စားနပ်ရိက္ခာများ ပိုမိုထောက်ပံ့ပေးအပ်ရန် တောင်းဆိုခဲ့သည်။

တနင်္လာနေ့က ပြုလုပ်သည့် နီပေါနိုင်ငံအခြေစိုက်သံအမတ်များနှင့် သံတမန် ၂၀ တက်ရောက်သည့် အစည်းအဝေးတွင် နီပေါနိုင်ငံခြားရေးဝန်ကြီး မဟင်ဒရာဗဟာဒါ ပန်ဒီက သက်ဆိုင်ရာ နိုင်ငံအသီးသီးအနေဖြင့် ဆေးဝါးအထောက်အပံ့များနှင့် ကူညီကယ်ဆယ်ရေးအဖွဲ့များ ပိုမိုစေလွှတ်ပေးရန် တောင်းဆိုခဲ့သည်။

တစ်ချိန်တည်းမှာပင် ခတ္တမန္ဒူမြို့တော်၌ ထိခိုက်ဒဏ်ရာရသူများအတွက် သွေးသွင်းကုသရေးအတွက် သွေးစုဆောင်းရန် သွေးလှူဒါန်းမှုအစီအစဉ်ကိုလည်း ပြုလုပ်လျက်ရှိသည်။ သို့သော် နီပေါဆေးရုံများတွင် သွေးလိုအပ်မှုမှာ လွန်ခဲ့သည့်နှစ်ရက်ကတည်းက ပုံမှန်ထက် ပိုမိုလိုအပ်နေခဲ့သည်ဟု ကြက်ခြေနီတပ်ဖွဲ့၏ အဆိုအရ သိရသည်။ **ဆင်ဟွာ။**

ချီလီ၌ မီးတောင်ထပ်မံပေါက်ကွဲနိုင်ဖွယ်ရှိကြောင်း သတိပေး

ဆန်တီယေဂို ဧပြီ ၂၇

လွန်ခဲ့သည့်ရက်သတ္တနှစ်ပတ်က ချီလီနိုင်ငံတောင်ပိုင်း၌ နှစ်ကြိမ်တိုင်တိုင်ပေါက်ကွဲခဲ့သော ကာဗူကိုမီးတောင် ထပ်မံပေါက်ကွဲဖွယ်ရာ အခြေအနေတွင်ရှိကြောင်း အာဏာပိုင်များက ယနေ့ သတိပေးလိုက်သည်။

လုပ်ရှားမှုငြိမ်သက်နေစဉ်တွင် ချီလီနိုင်ငံနှင့် အိမ်နီးချင်း အာဂျင်တီးနားနိုင်ငံတို့မှ လေဆိပ်အများစုကို ပြန်လည်ဖွင့်ခဲ့ကြသည်။

မီးတောင်မှ ထုတ်လွှတ်ခဲ့သည့် တန်ပေါင်းများစွာသော ပြာများသည် လေထုထဲ၌ရှိနေသဖြင့် ၎င်းလေဆိပ်များကို ပိတ်ထားခဲ့ရသည်။

မီးတောင်အနီးတွင် နေထိုင်ကြသော လူပေါင်း ၆၀၀၀ ကျော်ကို ရွှေ့ပြောင်းပေးခဲ့ရသည်။

နောက်ရက်အနည်းငယ်အတွင်း မိုးရွာမည်ဟု မျှော်လင့်ရပြီး ယင်းမိုးကြောင့် မီးတောင်ပြာများနှင့် ရောနှော၍ အန္တရာယ်ရှိသော ရွှံ့နွံများဖြစ်ပေါ်လာမည်ကို စိုးရိမ်ကြောင်း သိပ္ပံပညာရှင်များက ပြောကြားသည်။

ကာဗူကိုမီးတောင်သည် ပြာကုဗမီတာသန်း ၂၀၀ ခန့် မှုတ်ထုတ်ခဲ့သည်ဟု ခန့်မှန်းကြသည်။ **ဘီဘီစီ။**

သေဒဏ်စီရင်ခြင်းခံရမည့် ဘာလီနိုင်းအကျဉ်းသားတစ်ဦး ထောင်ထဲတွင် ထိမ်းမြားလက်ထပ်

ဂျကာတာ ဧပြီ ၂၇

အင်ဒိုနီးရှားနိုင်ငံတွင် မူးယစ်ဆေးဝါးသယ်ဆောင်မှုဖြင့် သေဒဏ်စီရင်ခြင်းခံရတော့မည့် ဘာလီနိုင်းအကျဉ်းသားနှစ်ဦးအနက် တစ်ဦးသည် ၎င်း၏ ချစ်သူနှင့်အတူ ထောင်ထဲတွင် ယနေ့ ထိမ်းမြားလက်ထပ်လိုက်ပြီဖြစ်ကြောင်း သတင်းများအရ သိရသည်။

အရင်းနှီးဆုံးမိတ်ဆွေများနှင့် မိသားစုဝင်များရှေ့တွင် သေဒဏ်စီရင်ခြင်းခံရမည့် အကျဉ်းသားတစ်ဦးဖြစ်သည့် အန်ဒရူးချန်က ၎င်း၏ချစ်သူ ဖက်ရန်တီဟီတီဝီလာနှင့်အတူ ထောင်တွင်းထိမ်းမြားလက်ထပ်ပွဲကို ကျင်းပခဲ့သည်ဟု အန်ဒရူးချန်၏အစ်ကိုဖြစ်သူ မိုက်ကယ်ချန်က ဆိုသည်။

အင်ဒိုနီးရှားနိုင်ငံ၏ 'သေမင်းတမန်ကျွန်း'ဟု တင်စားခေါ်ဝေါ်ကြသည့် လုံခြုံရေးတင်းကျပ်သော အကျဉ်းထောင်ထဲတွင် အန်ဒရူးချန်နှင့် အပေါင်းပါဖြစ်သူ မျူရယ် စူကူမာရမ်တို့သည် ဧပြီ ၂၈ ရက် ညသန်းခေါင်အချိန်တွင် သေနတ်ဖြင့်ပစ်ကာ ကွပ်မျက်ခြင်းခံရမည်ဖြစ်သည်။

၎င်းတို့အား ၇၂ နာရီအတွင်းကွပ်မျက်ရန် တရားဝင်အကြောင်းကြားစာကို ဧပြီ ၂၅ ရက်က ရရှိခဲ့ပြီးဖြစ်သည်။

"သမ္မတအနေနဲ့ သူတို့ကို သနားရင် သေဒဏ်ကနေ လွှတ်ပေးလို့ရတယ်။ သူတို့တွေရဲ့အသက်ဟာ သမ္မတ လက်ထဲမှာ ရှိတယ်" ဟု မိုက်ကယ်ချန်က ဆိုသည်။

၂၀၀၅ ခုနှစ် ဧပြီ ၁၇ ရက်က အင်ဒိုနီးရှားနိုင်ငံမှ ဩစတြေးလျနိုင်ငံသို့ ဒေါ်လာ ၃ ဒသမ ၁ သန်းတန်ဖိုးရှိ ဘိန်းဖြူ ၈ ဒသမ ၃ ကီလိုဂရမ် သယ်ဆောင်ရန် ကြိုးပမ်းခဲ့သည့်အတွက် ဩစတြေးလျနိုင်ငံသား ကိုးဦးအား အင်ဒိုနီးရှားနိုင်ငံ ဘာလီကျွန်းတွင် ဖမ်းဆီးရမိခဲ့သည်။

ယင်းတို့အနက် အန်းဒရူးချန်နှင့် မျူရယ် စူကူမာရမ်တို့မှလွဲပြီး ကျန် ခုနစ်ဦးအား ထောင်ဒဏ် ၁၈ နှစ်မှ တစ်သက်တစ်ကျွန်းကျခံရန် စီရင်ချက်ချမှတ်ခဲ့သည်။ အန်ဒရူးချန်နှင့် မျူရယ် စူကူမာရမ်တို့ကို သစ်သားပျဉ်ပြားအရှည်များပေါ်တွင် ကြိုးဖြင့်ချည်နှောင်ထားပြီး ရဲအရာရှိ ၁၂ ဦးက ၎င်းတို့၏နှလုံးနေရာသို့ သေနတ်ဖြင့်ပစ်ကာ ကွပ်မျက်မည်ဖြစ်သည်။

နိုင်ငံအတွင်းတွင် မူးယစ်ဆေးဝါးသုံးစွဲမှုအရေအတွက် မြင့်တက်နေချိန်ဖြစ်သဖြင့် သေဒဏ်စီရင်ခြင်းခံရမည့် အန်ဒရူးချန်နှင့် မျူရယ် စူကူမာရမ်တို့အား ကရုဏာထားပြီး လွှတ်ပေးရန်မဖြစ်နိုင်ကြောင်း အင်ဒိုနီးရှားသမ္မတက ဆိုသည်။ **စကိုင်းနယူးစ်**

အမေရိကန်ပြည်ထောင်စုတွင် ရက်သတ္တတစ်ပတ်လည်ပတ်ရန် ဂျပန်ဝန်ကြီးချုပ်အာဘေးရောက်ရှိ

ဝါရှင်တန် ဧပြီ ၂၇

နှစ်နိုင်ငံမဟာမိတ်ပြုခြင်း၏ အောင်မြင်မှုများကို ပြသမည့်ခရီးစဉ်တစ်ရပ်အဖြစ် အမေရိကန်ပြည်ထောင်စုတွင် ရက်သတ္တတစ်ပတ်ကြာနေထိုင်ရန် ဂျပန်ဝန်ကြီးချုပ်ရှင်ဇိုအာဘေးသည် ဧပြီ ၂၇ ရက်တွင် ဝါရှင်တန်မြို့သို့ ရောက်ရှိလာကြောင်း ဒေသဆိုင်ရာသတင်းဌာနများက သတင်းထုတ်ပြန်သည်။

ဂျပန်ဝန်ကြီးချုပ်၏ ခရီးစဉ်အတွင်း အမေရိကန်ပြည်ထောင်စု သမ္မတ ဘားရက်အိုဘားမားနှင့် ထိပ်သီးအစည်းအဝေးပြုလုပ်ခြင်း၊ အာလင်တန်စစ်သင်္ချိုင်း၌ ပန်းခွေချအလေးပြုခြင်း၊ အစိုးရနှင့် စီးပွားရေးဆိုင်ရာ လုပ်ငန်းခေါင်းဆောင်များအား တွေ့ဆုံဆွေးနွေးခြင်းတို့လည်း ပြုလုပ်သွားမည်ဖြစ်သည်။

ဝန်ကြီးချုပ်အာဘေးသည် ဧပြီ ၂၉ ရက်တွင် အမေရိကန်အထက်လွှတ်တော်နှင့် အောက်လွှတ်တော် ပူးတွဲအစည်းအဝေး၌ မိန့်ခွန်းပြောကြားမည်ဖြစ်သည်။ ဂျပန်နိုင်ငံဝန်ကြီးချုပ်တစ်ဦးအနေဖြင့် အမေရိကန်လွှတ်တော်နှစ်ရပ် ပူးတွဲအစည်းအဝေး၌ မိန့်ခွန်းပြောကြားခြင်းမှာ ပထမဆုံးအကြိမ်ဖြစ်ကြောင်း သတင်းတွင် ဖော်ပြသည်။

ထိုအတောအတွင်း တောင်ကိုရီးယားနိုင်ငံမှ ဆောင်ကြာမြိုင် အမျိုးသမီးဘဝရောက်ခဲ့ဖူးသူ ယောင်စူးလီသည် လူ့အခွင့်အရေး လှုပ်ရှားသူများနှင့်အတူ ဝါရှင်တန်သို့ ရောက်ရှိနေသည်။ ယောင်စူးလီသည် ဒုတိယကမ္ဘာစစ်ကာလအတွင်း ဂျပန်တပ်ဖွဲ့ဝင်များအား ပျော်တော်ဆက်ရန် အဓမ္မစေခိုင်းခံခဲ့ကြရသော အမျိုးသမီးများတွင် ပါဝင်ခဲ့သူတစ်ဦးဖြစ်သည်။

ဒုတိယကမ္ဘာစစ်ကာလအတွင်း ဂျပန်တပ်ဖွဲ့ဝင်များက အိမ်နီးချင်းအာရှနိုင်ငံများမှ အမျိုးသမီးများအား မတရားပြုမူဆက်ဆံခဲ့ခြင်းများနှင့် ပတ်သက်၍ ဝန်ကြီးချုပ်အာဘေးက ပုဂ္ဂိုလ်ရေးအရ ဝန်ချတောင်းပန်ရေးအတွက် ယောင်စူးလီက တောင်းဆိုရန် ပြင်ဆင်ဆောင်ရွက်လျက်ရှိကြောင်း သတင်းတွင်ဖော်ပြသည်။ **ပီတီအိုင်။**

သီလဝါအထူးစီးပွားရေးဇုန် အကောင်အထည်ဖော်ရေးလုပ်ငန်းများတွင် အလုပ်သမား ၂၀၀၀ နီးပါး အသုံးပြုလျက်ရှိ

တွေ့ဆုံမေးမြန်း - မြတ်သန္တာမောင်
ဓာတ်ပုံ - အငယ်လေး

မြန်မာ-ဂျပန်သီလဝါ Development Limited ကို ၂၀၁၃ ခုနှစ် အောက်တိုဘာ ၂၉ ရက်က ဂျပန်နိုင်ငံ၌ ပူးတွဲရင်းနှီးမြှုပ်နှံမှု သဘောတူစာချုပ်ကို လက်မှတ်ရေးထိုး ခဲ့သည်။ ၂၀၁၃ ခုနှစ် နိုဝင်ဘာ ၃၀ ရက်က ရန်ကုန်ရှိ သီလဝါအထူးစီးပွားရေးဇုန်၌ ဖွံ့ဖြိုးတိုးတက်ရေးလုပ်ငန်း များကို စတင်အကောင်အထည်ဖော်ခဲ့သည်။

ထိုသို့ အကောင်အထည်ဖော်ရာတွင် မြန်မာနိုင်ငံမှ အများပိုင်ကုမ္ပဏီ ကိုးခုနှင့် ဂျပန်နိုင်ငံမှ အများပိုင်ကုမ္ပဏီ သုံးခု ပါဝင်ဆောင်ရွက်လျက်ရှိသည်။ မြန်မာနိုင်ငံဘက်မှ ပိုင်ဆိုင်သည့် ရင်းနှီးမြှုပ်နှံမှု ၅၁ ရာခိုင်နှုန်းတွင် မြန်မာအများပိုင်ကုမ္ပဏီကိုးခုက ၄၁ ရာခိုင်နှုန်းပါဝင်ပြီး သီလဝါအထူးစီးပွားရေးဇုန် စီမံခန့်ခွဲမှုကော်မတီအနေဖြင့် ၁၀ ရာခိုင်နှုန်းပါဝင်သည်။ ဂျပန်နိုင်ငံဘက်မှပိုင်ဆိုင်သည့် ရင်းနှီးမြှုပ်နှံမှု ၄၉ ရာခိုင်နှုန်းတွင် ဂျပန်အပြည်ပြည် ဆိုင်ရာ ပူးပေါင်းဆောင်ရွက်ရေးအေဂျင်စီ (JICA) မှ ၁၀ ရာခိုင်နှုန်းနှင့် မစ်ဆူဘီရှိကော်ပိုရေးရှင်း၊ မာရူဘီနီ ကော်ပိုရေးရှင်းနဲ့ ဆူမီတိုမိုကော်ပိုရေးရှင်းများမှ ၃၉ ရာခိုင်နှုန်း ပိုင်ဆိုင်ထားသည်။

ထို့ကြောင့် သီလဝါအထူးစီးပွားရေးဇုန်၏ လက်ရှိ ဖြစ်ပေါ်တိုးတက်နေမှုများ၊ အလုပ်အကိုင်အခွင့်အလမ်း ရရှိနိုင်မှုများနှင့်စပ်လျဉ်းပြီး မြန်မာ့သတင်းစဉ် (ပြည်တွင်း) မှ မြန်မာ-ဂျပန်သီလဝါ Development Limited ၏ ဥက္ကဋ္ဌ ဦးသိန်းဟန်အား သီလဝါ၌ သွားရောက်တွေ့ဆုံ မေးမြန်းခဲ့သည်။

မေး။ ။ သီလဝါအထူးစီးပွားရေးဇုန်ကို ဘယ်အချိန်ကနေ စတင်အကောင်အထည်ဖော်ခဲ့ပြီး လက်ရှိမှာ ဘယ်လောက် အထိ အကောင်အထည်ဖော်ပြီးနေပါပြီလဲ။

ဖြေ။ ။ အထူးစီးပွားရေးဇုန်တစ်ခုလုံးအနေနဲ့ ဟက်တာ ၂၄၀၀ ကျယ်ဝန်းပါတယ်။ အပိုင်း(က)မှာတော့ ဟက်တာ ၃၉၆ စတင်ပြီး အကောင်အထည်ဖော်ပါတယ်။ ၃၉၆ ဟက်တာမှာပထမအဆင့် ၂၁၁ ဟက်တာ၊ ဒုတိယအဆင့် ဟက်တာ ၁၅၀ နဲ့ Residential and Commercial Area က ၃၅ ဟက်တာဆိုပြီးခွဲခြားကာ စတင်အကောင် အထည်ဖော်လျက်ရှိပါတယ်။ ကျွန်တော်တို့ အကောင် အထည်စဖော်တာကတော့ ၂၀၁၃ ခုနှစ် နိုဝင်ဘာ ၃၀ ကနေ စတင်အကောင်အထည်ဖော်တယ်။ အခုလုပ်ငန်းပြီးစီးမှု ပထမအဆင့်က အားလုံးပေါင်း ၈၁ ဒသမ ၅ ရာခိုင်နှုန်း ပြီးပါပြီ။ ၂၀၁၅ ခုနှစ် ဇွန်လမှာဆိုရင် အားလုံးပြီးစီးပါမယ်။ ၂၀၁၆ ခုနှစ် ဇွန်လမှာတော့ ဒုတိယအဆင့်က အားလုံး ပြီးသွားမှာ ဖြစ်ပါတယ်။

အခုလက်ရှိ ဆောက်လုပ်ရေးလုပ်ငန်းခွင်တွေမှာ အလုပ်သမား ၁၈၀၀ နဲ့ ၁၉၀၀ ကြား အလုပ်လုပ်ကိုင်နေ ပါတယ်။ ရုံးမှာလည်း စီမံကိန်းကြောင့် နေရာပြောင်းရွှေ့ ခဲ့ရတဲ့ဒေသခံ (PAP's)တွေနဲ့ ဒေသခံတွေကို အလုပ် အကိုင် ပေးလျက်ရှိပါတယ်။ ၂၀၁၅ ခုနှစ် ဇွန်လပြီးရင် စက်ရုံရှစ်ရုံ၊ ကိုးရုံလောက်စတင်ပြီးလည်ပတ်နိုင်မယ်။ အခု စက်ရုံတွေ ဆောက်နေပြီ။ ၂၀၁၅ ခုနှစ်ဆိုရင် အလုပ်သမား ၅၀၀၀ လောက် စတင်ပြီး အလုပ်အကိုင်ရမှာ ဖြစ်ပြီး တော့ ၂၀၁၆ ခုနှစ်လောက်ဆိုရင် ၁၅၀၀၀ လောက် အလုပ်အကိုင်တွေ ရရှိပါမယ်။ ပထမအဆင့်တစ်ခုလုံး ပြီးသွားရင် အလုပ်အကိုင်အခွင့်အလမ်း ၅၀၀၀၀ လောက် ကို ခန့်ထားပေးနိုင်မှာ ဖြစ်ပါတယ်။ စီမံကိန်းအပိုင်း (က)ရဲ့ ဒုတိယအဆင့်ကတော့ လက်ရှိမှာ ၁၆ ဒသမ ၃ ရာခိုင်နှုန်းလောက် ပြီးနေပါပြီ။

မေး။ ။ လက်ရှိမှာ ပြည်တွင်း၊ ပြည်ပကုမ္ပဏီအရေအတွက် ဘယ်လောက် ဒီစီးပွားရေးဇုန်မှာလာရောက်ရင်းနှီးမြှုပ် နှံမှု ပြုလုပ်ထားပါသလဲ။

ဖြေ။ ။ နိုင်ငံပေါင်း ၁၁ နိုင်ငံက ကုမ္ပဏီ ၄၁ ခုကို ရင်းနှီးမြှုပ်နှံဖို့ မြေရောင်းချပြီးဖြစ်ပါတယ်။ မြေကဟက်တာ ၂၀၁ ဟက်တာပေါ့။ အဲဒီတော့ စက်ရုံရှစ်ခုက တည် ဆောက်နေပါပြီ။ ဒီနှစ်ကုန်လောက်ဆိုရင် လည်ပတ်နိုင် မယ်လို့ ခန့်မှန်းထားပါတယ်။ ၆၈ ရာခိုင်နှုန်းလောက် ရောင်းချပြီးဖြစ်ပါတယ်။ ကုမ္ပဏီ ၄၁ ခုထဲမှာ ဂျပန် ကုမ္ပဏီက ၂၁ ခုပါ။ ရာခိုင်နှုန်းနဲ့ဆိုရင် ၅၁ ဒသမ ၂၂ ရာခိုင်နှုန်း။ မြန်မာကုမ္ပဏီ ငါးခုက ၁၂ ဒသမ ၁၉ ရာခိုင်နှုန်း၊ ထိုင်ဝမ်ကုမ္ပဏီလေးခုက ၉ ဒသမ ၇၅ ရာခိုင်နှုန်း၊ ထိုင်းကုမ္ပဏီ သုံးခုက ၇ ဒသမ ၃၂ ရာခိုင်နှုန်း၊ တရုတ်ကုမ္ပဏီ နှစ်ခုက ၄ ဒသမ ၈၈ ရာခိုင်နှုန်းနဲ့ ကျန်တာ အမေရိကန်၊ ဆွီဒင်၊ ဩစတြေးလျ၊ မလေးရှား၊ စင်ကာပူနဲ့ ဟောင်ကောင် ကုမ္ပဏီတစ်ခုစီက စုစုပေါင်း ၂ ဒသမ ၄၄ ရာခိုင်နှုန်း ဖြစ်ပါတယ်။

အမေရိကန်ကုမ္ပဏီက ကိုကာကိုလာလို ဘူးခွံတွေ ထုတ်လုပ်တဲ့ ကုမ္ပဏီဖြစ်တယ်။ တရုတ်ကုမ္ပဏီကတော့ အထည်ချုပ်၊ နောက် ဂျပန်ကုမ္ပဏီမှာ ကားရေတိုင်ကီ လုပ်တဲ့ ရေဒီရေတာကုမ္ပဏီ၊ လျှပ်စစ်ပစ္စည်းတွေထုတ်လုပ် တဲ့ ကုမ္ပဏီ၊ အထည်ချုပ်ကုမ္ပဏီ၊ ဆေးဆိုးပန်းရိုက်ကုမ္ပဏီ တွေ ဖြစ်ပါတယ်။

လုပ်ငန်းတွေ စတင်လည်ပတ်လို့ လုပ်သားခန့်အပ်ရာ မှာတော့ သူတို့ဘက်က ကျွမ်းကျင်လုပ်သားတွေပါလာ မယ်။ ကျွန်တော်တို့ မြန်မာလုပ်သားတွေကို သင်တန်း တွေပေးမယ်။ ကျန်တဲ့သင်တန်းတွေလည်း ဒီမှာဖွင့်ပါမယ်။ ဒီမှာလာပြီး ရင်းနှီးမြှုပ်နှံတဲ့အထဲမှာ Fuji World ဆိုတာ က လုပ်ငန်းကျွမ်းကျင်မှုဆိုင်ရာသင်တန်းပေးမယ့် ကုမ္ပဏီ တစ်ခု လာဖွင့်မယ်။ ဒီမှာရှိတဲ့ မြန်မာအလုပ်သမားတွေကို သူ့ဆိုင်ရာဆိုင်ရာဘာသာရပ်အလိုက် သင်တန်းတွေ ပို့ချပေးမယ်။ လက်ရှိသူတို့ဘက်ကပါလာမယ့် ကျွမ်းကျင် လုပ်သားနဲ့ ကျွန်တော်တို့ဘက်ကပါလာမယ့် လုပ်သားတွေ ပူးပေါင်းပြီးတော့ နည်းပညာဆိုင်ရာကို လက်ဆင့်ကမ်း ပေးမယ်။ လက်တွဲလုပ်ကိုင်ရင်း မြန်မာလုပ်သားတွေ လုပ်ငန်းပိုမိုကျွမ်းကျင်လာမယ်။

မေး။ ။ သီလဝါ စီးပွားရေးဇုန်ပေါ်ပေါက်လာလို့ မြန်မာ့ စီးပွားရေးကဏ္ဍမှာ ဘယ်လိုအပြောင်းအလဲတွေ ဖြစ်လာ နိုင်မလဲ။

ဖြေ။ ။ နိုင်ငံရဲ့စီးပွားရေးတွေ ဖွံ့ဖြိုးလာမယ်။ နိုင်ငံခြား ရင်းနှီးမြှုပ်နှံမှုတွေ ဝင်လာမယ်။ ပြီးရင် ဒေသထဲမှာရှိတဲ့ ကျွန်တော်တို့ရဲ့ ပြည်သူတွေ အလုပ်အကိုင်အခွင့်အရေး တွေ ပိုလာပါမယ်။ စီးပွားရေးတွေ တိုးတက်လာမယ်။ နည်းပညာတွေ သူတို့ဆီကနေရရှိမယ်။ အနယ်နယ် အရပ်ရပ်ကလူငယ်တွေ အလုပ်အကိုင်ရရှိမယ်။ အခုဆိုရင်

သီလဝါအထူးစီးပွားရေးဇုန် စီမံကိန်းလုပ်ငန်းခွင်ကို တွေ့ရစဉ်။

ကျွန်တော်တို့ဆီမှာ အလုပ်လုပ်နေတဲ့ အင်ဂျင်နီယာတွေ ဟာ ရန်ကုန်ကသာမကဘဲ ဧရာဝတီတိုင်းဒေသကြီး၊ ကချင် ပြည်နယ်၊ မန္တလေး၊ မကွေး၊ နတ်မောက်၊ မွန်ပြည်နယ် ဘက်တွေကပေါ့။ မြန်မာတစ်နိုင်ငံလုံးက တိုင်းရင်းသား ပြည်သူတွေ အခုစတင်ဖော်ဆောင်နေတဲ့ ဆောက်လုပ်ရေး လုပ်ငန်းခွင်တွေမှာ အလုပ်ရနေကြပါတယ်။

မေး။ ။ မြန်မာနိုင်ငံရဲ့ တိုင်းဒေသကြီးနဲ့ ပြည်နယ် အသီးသီးမှာလည်း စီးပွားရေးဇုန်တွေရှိတယ်။ အဲဒီစီးပွား ရေးဇုန်တွေနဲ့ သီလဝါအထူးစီးပွားရေးဇုန်က ဘယ်လို ကွာခြားမှုတွေရှိလဲ။

ဖြေ။ ။ တိုင်းဒေသကြီးနဲ့ ပြည်နယ်တွေမှာရှိတဲ့ စီးပွားရေး ဇုန်တွေမှာတော့ ပြည်တွင်းကစီးပွားရေးလုပ်ငန်းရှင်တွေ ရင်းနှီးမြှုပ်နှံကြတာများတယ်။ အခုသီလဝါအထူးစီးပွား ရေးဇုန်မှာတော့ ဂျပန်နိုင်ငံအပါအဝင် တစ်ကမ္ဘာလုံးမှာရှိတဲ့ ရင်းနှီးမြှုပ်နှံကြမယ့် စက်ရုံတွေကဒီကိုလာမယ်။ ဒီမှာက

မြန်မာ-ဂျပန်သီလဝါ Development Limited ၏ ဥက္ကဋ္ဌ ဦးသိန်းဟန်။

ပြည်ပရင်းနှီးမြှုပ်နှံမှုက ရာခိုင်နှုန်းအနေနဲ့ဆိုရင် ပိုများ တယ်။ သူတို့ရဲ့ ကုန်ပစ္စည်းတွေကို ဒီမှာထုတ်လုပ်ပြီး တော်တော်များများက နိုင်ငံခြားကို ပြန်တင်ပို့ကြမှာ။ တချို့ကတော့ ပြည်တွင်းမှာ ပြန်ရောင်းမှာပေါ့။ သူတို့ ပါလာတဲ့လုပ်ငန်းတွေရဲ့ နည်းပညာတွေက မြင့်တယ်။ ကျွန်တော်တို့ဆီမှာရှိတဲ့ အင်ဂျင်နီယာတွေနဲ့ ဝန်ထမ်း တွေဟာ ဒီနည်းပညာတွေကိုရရှိကြမှာဖြစ်တယ်။ အလုပ် သမားတွေကလည်း ကျွမ်းကျင်တဲ့ လုပ်သားတွေဖြစ်လာ ဖို့ ပိုပြီးအခွင့်အလမ်းတွေရကြမှာ ဖြစ်ပါတယ်။ ဒီတော့ အဓိကကွာခြားချက်ကတော့ သီလဝါမှာက ပြည်ပ ရင်းနှီးမြှုပ်နှံမှုက ပိုများပါတယ်။ တိုင်းပြည်အနေနဲ့ကတော့ နိုင်ငံခြားရင်းနှီးမြှုပ်နှံမှုငွေတွေ များလာမယ်။ ပြည်သူ တွေအနေနဲ့ကတော့ အလုပ်အကိုင်အခွင့်အရေးတွေ ရလာမယ်။ ဒေသတွင်းမှာရှိတဲ့ လူနေမှုအဆင့်အတန်း တွေလည်း မြင့်မားလာတယ်။

နောက်ဒီအထူးစီးပွားရေးဇုန်နဲ့ ပြည်တွင်းက စက်မှုဇုန် တွေရဲ့ ကွာခြားချက်က ဒီမှာ ပတ်ဝန်းကျင်ထိန်းသိမ်းရေး ကို သေချာဂရုစိုက်ထားပါတယ်။ ဒီမှာ ရေသန့်စင်စက်ရုံ ပါတယ်။ သုံးမယ့်ရေတွေ အဲဒီကို ဖြတ်သန်းပြီးမှ အသုံး ပြုမယ်။ နောက်ပြီးတော့ ရေဆိုးသန့်စင်စက်ရုံပါမယ်။ ထွက်လာတဲ့ ရေဆိုးတွေကို သန့်စင်ပြီးတော့မှ ချောင်း၊ မြောင်းတွေထဲကို ပြန်ထုတ်မှာဖြစ်ပါတယ်။ စက်ရုံတွေက ထွက်လာမယ့် စွန့်ပစ်ပစ္စည်းတွေကိုလည်း စနစ်တကျ စီမံခန့်ခွဲမှုတွေ ဆောင်ရွက်သွားမှာ ဖြစ်ပါတယ်။

မေး။ ။ ခုလို နိုင်ငံခြားကုမ္ပဏီတွေနဲ့ ဖက်စပ်လုပ်ကိုင် တဲ့အခါမှာ ကြုံတွေ့ရတဲ့ အခက်အခဲတွေက ဘာဖြစ်မလဲ။

ဖြေ။ ။ အခက်အခဲကတော့ ကျွန်တော်တို့နဲ့ ဖက်စပ် လုပ်ကိုင်တဲ့ ဂျပန်ကုမ္ပဏီက နိုင်ငံတကာမှာလည်း အတွေ့ အကြုံရှိတာပေါ့။ ဗီယက်နမ်၊ ကမ္ဘောဒီးယားနဲ့ ဖိလစ်ပိုင် မှာ လုပ်ခဲ့တဲ့အတွက်ကြောင့် သူတို့ဆီကပါလာတဲ့ ကျွမ်း ကျင်မှုကို ကျွန်တော်တို့ဆီက ဒေသခံအလုပ်သမားတွေ နဲ့ ပူးတွဲလုပ်ဆောင်တဲ့အခါမှာတော့ သိပ်ခက်ခဲတာတော့ မတွေ့ဘူး။ အားလုံးအဆင်ပြေပါတယ်။ နောက် လာရောက်ရင်းနှီးမြှုပ်နှံသူတွေ အဆင်ပြေအောင်လို့ကို သီလဝါအထူးစီးပွားရေးဇုန် စီမံခန့်ခွဲရေးကော်မတီက နေပြီတော့ ONE STOP SERVICE တွေ လုပ်ပေးထား ပါတယ်။ ကုမ္ပဏီတည်ထောင်ဖို့၊ ရင်းနှီးမြှုပ်နှံဖို့၊ ခွင့်ပြု မိန့်တွေရဖို့၊ လုပ်ငန်းခွင့်ပြုမိန့်တွေရဖို့ကို အမြန်ဆုံးဆောင် ရွက်ပေးနေတဲ့အတွက် ရင်းနှီးမြှုပ်နှံသူတွေအတွက်လည်း အားလုံးလွယ်ကူပါတယ်။

မေး။ ။ မြန်မာနိုင်ငံရဲ့ မြေဈေးကလာရောက်ရင်းနှီး မြှုပ်နှံသူတွေအတွက် ထည့်သွင်းစဉ်းစားစရာ အချက် ဖြစ်တယ်ဆိုတော့ သီလဝါမှာကော မြေဈေးကို ဘယ်လို ပုံစံမျိုးနဲ့ ရောင်းချပေးပါလဲ။

ဖြေ။ ။ ဒီကရောင်းတဲ့ဈေးနှုန်းက နိုင်ငံတကာဈေးနှုန်း ထက်နိမ့်ပါတယ်။ နိုင်ငံတကာမှာက တစ်စတုရန်းပေကို ဒေါ်လာ ၁၀၀ နဲ့ ၁၅၀ ကြားရှိပါတယ်။ ကျွန်တော်တို့ ဒီမှာ တစ်စတုရန်းပေကို ၆၅ ဒေါ်လာနဲ့ ရောင်းပါတယ်။ နောက် ဒုတိယဆိုရင် ဒေါ်လာ ၇၀ နဲ့ ရောင်းပါတယ်။ အဲဒီတော့ မြန်မာငွေနဲ့ တွက်မယ်ဆိုရင် တစ်ဧကကို သိန်း ၂၅၀၀၊ ၃၀၀၀ အဲဒီလောက်ပဲရှိပါတယ်။

နောက် ဒီစက်မှုဇုန်ရဲ့ အားသာချက်ကမြေမျက်နှာပြင် ကို ပင်လယ်ရေမျက်နှာပြင်ရဲ့ ၆ ဒသမ ၅ မီတာအထက် ရှိအောင် မြေသားကိုသေချာ ကြိတ်ထားပေးပါတယ်။ နှစ် တစ်ရာအတွင်းမှာ ရွာသွန်းခဲ့တဲ့ မိုးရေချိန်ကို တိုင်းတာ ပြီးတော့ ကျွန်တော်တို့ စက်မှုဇုန်အထိ ရေမရောက် အောင်စီမံထားတာပါ။ ၂၀၀၈ နာဂစ်တုန်းကရေက ၄ ဒသမ ၈ မီတာ ကျော်ကျော်ပဲ ပင်လယ်ရေရောက်ခဲ့တယ်။ အခုက ၆ ဒသမ ၅ မီတာဆိုတော့ နာဂစ်လိုအခြေနေမျိုး ကြုံတွေ့ခဲ့ရရင်တောင် စက်မှုဇုန်ကိုရေမမြုပ်နိုင်ဘူးပေါ့။

မေး။ ။ တစ်နိုင်ငံလုံးက ကာယ၊ ဉာဏအလုပ်သမား တွေအားလုံး ဒီနေရာမှာ လာပြီးအလုပ်လုပ်ကိုင်ကြရင် လူနေမှုဘဝအတွက် ဘယ်လိုစီမံမှုတွေ ပြင်ဆင်ထားပေး လဲ။

ဖြေ။ ။ ဒီမှာလာအလုပ်လုပ်တဲ့ အလုပ်သမားတွေနဲ့ ဝန်ထမ်းတွေအတွက်ကို ၃၅ ဟက်တာ Residential and Commercial Area ဆိုပြီး ၃၅ ဟက်တာ၊ ဧကနဲ့ဆိုရင် ၈၆ ဧက လောက်ကို အလုပ်သမားတွေနေနိုင်မယ့် အဆောက်အအုံ ၁၅ လုံးလောက် ဆောက်ပါမယ်။ တစ်လုံး ကို ခြောက်ထပ်ပါမယ်။ တစ်လုံးဆိုရင် အလုပ်သမား ၈၀၀ ကနေ ၁၀၀၀ ကြားနေထိုင်နိုင်ပါတယ်။ နောက်ပြီး ဝန်ထမ်းတွေလာနေဖို့ Service Apartment တွေ ဆောက်ပါမယ်။ ဆေးရုံ၊ လုံခြုံရေးအတွက် ရဲစခန်းတွေ ရှိမယ်။ မီးသတ်စခန်းတွေထားမယ်။ အပန်းဖြေစရာဥယျာဉ် တွေရှိမယ်။ စိမ်းလန်းမြေဧရိယာပေါ့။ ကြယ်သုံးပွင့်၊ ကြယ်ငါးပွင့် ဟိုတယ်တွေရှိမယ်။ ဈေးဝယ်နိုင်ဖို့ ဈေးဝယ် စင်တာတွေ တည်ဆောက်မယ်။ အပန်းဖြေနေရာတွေ၊ ရုပ်ရှင်ရုံတွေ တည်ဆောက်မယ်။

မေး။ ။ အရင်တုန်းက ဒီနေရာကရန်ကုန်မြို့ရဲ့ အစွန် အဖျားဒေသပေါ့။ ဒီလိုစီးပွားရေးဇုန်တွေ တည်ဆောက် လိုက်တဲ့အခါမှာ ဒီဒေသဟာဘယ်လိုပုံစံကို ပြောင်းလဲ သွားမလဲ။

ဖြေ။ ။ ဒေသအတွင်းမှာရှိတဲ့ ပြည်သူတွေရဲ့ လူနေမှု အဆင့်အတန်းတွေ မြင့်လာပါမယ်။ အလုပ်အကိုင် အခွင့် အလမ်းတွေ ပေါ်ပေါက်လာမယ်။ အရင်က ဒီကလူတွေက ရန်ကုန်မြို့မှာသွားပြီး အလုပ်ဆင်းရတယ်။ ဒီမှာစက်မှုဇုန် ပေါ်လာပြီး လုပ်ငန်းတွေဖွံ့ဖြိုးလာရင် ဒီဒေသကလူတွေ ရန်ကုန်အထိသွားပြီး အလုပ်သွားလုပ်ဖို့ မလိုတော့ဘူး။ သွားရေးလာရေး အဆင်ပြေသွားပါမယ်။ အလုပ်အကိုင် ဘက်မှာလည်း ကျွမ်းကျင်လာတဲ့အတွက် သူတို့ရဲ့ပညာတွေ တိုးတက်လာမယ်။ ဒီနေရာက ပင်လယ်အထွက်နဲ့ နီးတဲ့ အတွက် ဒီနေရာမှာလာပြီး ရင်းနှီးမြှုပ်နှံမယ့်သူတွေအတွက် ကုန်တင်ကုန်ချ အဆင်ပြေမယ်။ **(ကျေးဇူးတင်ပါတယ်။)**

သက္ကရာဇ်အကြောင်း သိကောင်းစရာ

ကျမ်းဂန်ကိုးကားတင်ပြသူ
အဆိုကျော် ဦးထွန်းရွှေ

- မဟာ ကောဇာ-နောက် ဂေါဇာ-(၃)ဖြာ ခေါ်လစ် သက္ကရာဇ်
- စိစစ်မှသာ နှစ်ကောဇာ-မှန်စွာ သနစ် ဆိုပြောဖြစ်
- သိချင်သောသူ-စိပ္ပာယ်ယူ-အောက်မူ ဖော်လှစ် စာတန်းသစ်
- စာတန်းအလှ ဖတ်ကြည့်မှ သိရ စင်စစ် ဓိပ္ပာယ်ဖြစ်...

မြတ်စွာဘုရား၏ ဘိုးတော် အဉ္စနမင်းကြီး(ခ)
မဟာသုပ္ပဗုဒ္ဓမင်းကြီးသက္ကရာဇ်ဖြိုခြင်းအကြောင်း

မြတ်စွာဘုရား၏ ဘိုးတော် (သီရိမဟာမာယာဒေဝီ၏ခမည်းတော်)ဒေဝဒေဟပြည့်ရှင် ဘုရင်အဉ္စနမင်းကြီးသည် မိမိ၏ ခေတ်လက်ထက်တွင် ရှိရင်းစွဲရောက်ဆဲဖြစ်သော ဂေါဇာသက္ကရာဇ်(၈၆၄၉) ရှစ်ထောင့်ခြောက်ရာလေးဆယ့်ကိုးခုကို ထိုနှစ် တပေါင်းလကွယ်စနေနေ့အထိ ဖြိုပြီးလျှင်[-ဗေဒင်နည်းအရ ဖျောက်ချေပယ်ဖျက်စွန့်ပစ်လိုက်ပြီးလျှင် (တစ်နည်း)ထိုရေးမှတ်ခဲ့သော သက္ကရာဇ်အရေအတွက်ကို ရေးမှတ်သုံးစွဲခြင်း မပြုကြရန် စီမံပြဋ္ဌာန်းပြီးလျှင်]တန်ခူးလဆန်း ၁ ရက် တနင်္ဂနွေနေ့ကို အစပြု၍ သက္ကရာဇ်တစ်ခုကို ထားလေသည်။ (ထိုအခါကစ၍ သက္ကရာဇ်တစ်ခုကို အသုံးပြုရန် ပြဋ္ဌာန်းခဲ့သည်။) ထိုသက္ကရာဇ်ကို မဟာသက္ကရာဇ်ဟူ၍ နောင်အခါ၌ ခေါ်ဝေါ်ကြ၏။

ဤသို့ သက္ကရာဇ်ဖြိုခြင်း၊အကြွင်းတစ်ခုကိုထားခြင်း အကြောင်းတို့ကို ပြဆိုချက်တို့မှာ ရာဇဝင်တို့၌ ပြဆိုသော လောကသင်္ကေတစကားတို့သာဖြစ်ကုန်၏။ စင်စစ်ကား သက္ကရာဇ်ဖြိုသော အကြောင်းအရာနှင့် ရောက်လာသော နှစ်ကို မှတ်သားချက် သက္ကရာဇ်ဟူသော အခေါ်အဝေါ် ဝေါဟာရ ကောဇာ+ဂေါဇာဟူသော အသုံးအနှုန်းတို့သည် သင်္ဂါယနာတင်ကျမ်းဂန်တို့၌ မပါရှိခဲ့ကုန်ချေ။ လောကအကြောင်းဆိုင်ရာ ဗေဒင်ကျမ်း၊ရာဇဝင်ကျမ်းတို့၏အဆိုအလိုအားဖြင့်သာ ရှိခဲ့ကုန်၏။ အကျဉ်းချုပ်အားဖြင့်ဆိုရသော် ဘိုးတော်အဉ္စနမင်းလက်ထက် သက္ကရာဇ်(၁၄၈) အရောက်တွင် ဘုရားပရိနိဗ္ဗာန်စံတော်မူ၏။ ဘုရားဘက်လိုက်လျှင် သာသနာသက္ကရာဇ်(၁)ဖြစ်မည်။ ဘိုးတော်ဘက်လိုက်လျှင် သက္ကရာဇ်(၁၄၈)ဖြစ်နေရာ သာသနာနှစ်၊ လောကီနှစ်တွေ ပြောမရအောင်(၁၄၈) ကိုဖြိုချသည်။ ထို့နောက် ဆက်လက်၍ (၆၂၂)သို့ ရောက်သောအခါ သုမုန္ဒြီမင်းက ဖြိုပြန်သည်။ တစ်ဖန် ဆက်လက်၍ နှစ်များတိုးလာရာ နှစ် (၅၆၀) အရောက်တွင် ပုပ္ပားစောရဟန်းမင်းက ဖြိုလေသည်။ ထို့နောက် ဆက်လက်မှတ်သားလာရာ ယခု(၁၃၇၇)ခုနှစ်သို့ သက္ကရာဇ်ရောက်လာသည်။ ထိုလောကအသုံးအဆောင် ဗေဒင်၊ ရာဇဝင်ကျမ်းဂန်တို့၌ရှိကြသော နည်းနာအသုံးအနှုန်းတို့ကိုပင် နှစ်ပရိစ္ဆေဒအချိန်ကာလတို့ကို မှတ်သားလွယ်ကူရန်အကျိုးငှာ မြန်မာပြည် ပုဂံခေတ်၊ ပင်းယခေတ်စသောကာလ ကျမ်းပြုဆရာပညာရှိအဆက်ဆက်တို့ ယူငင်သုံးစွဲရေးမှတ်ခေါ်ဝေါ်ခြင်းအမှု ပြုခဲ့ကုန်သည်။

သက္ကရာဇ်+သကရာဇ်၊ ကောဇာ+ဂေါဇာ
ရေးထုံးများအကြောင်း

ဤသက္ကရာဇ်+သကရာဇ်၊ ကောဇာ+ဂေါဇာ ရေးထုံးများအကြောင်း သမန္တစက္ခုဒီပနီကျမ်း ဒုတိယတွဲ၌ မုံရွေး ဇေတဝန်ဆရာတော်ဘုရား အကျယ်ဖွေဆို ရေးသားပြီးရှိလေပြီ။ ထိုဝိနိစ္ဆယအဆုံး၌ ဆရာတော်ကြီး၏ နှလုံးသွင်းယူဆချက်ကို-

ဤသို့ စသည်ဖြင့် နည်းနာနယများစွာပင် တွေ့မြင်ကြားသိရဖူး၏။ ကာလဒေသအလျောက် သင်္ကေတပညတ် မှတ်သားရေးသားရရုံမျှသာအကျိုးရှိသည်။ ထိုအရေးအသား၊ အမှတ်အက္ခရာ တိမ်းယိမ်းသည်ဟူ၍ သံသရာရေး လျော့ပါးနွမ်းနယ်ကောင်းသော အရာမဟုတ်ဖြစ်၍ တစ်ကြောင်း၊ ဤသို့သောအရေးကို အတပ်မှန် သိရသဖြင့် ဝဋ္ဋတရားမှ ထွက်မြောက်နိုင်အောင် အကျိုးဆောင်သော ပညာသမ္မာဒိဋ္ဌိဉာဏ်၏ အာရုံမဟုတ်သည်လည်း တစ်ကြောင်းဖြစ်၍ ငါတို့အလိုကား လျော်ရာ လျော်ရာ တော်သင့်ကြလေသည်ချည်းပင် ဖြစ်တော့သည်ဟူ၍ နှလုံးသွင်းသင့်မည်ထင်ပေသည်-
ဟူ၍ ရေးသားတော်မူချက်ကား အလွန်နှစ်သက်ဖွယ် ကောင်းလှပေ၏။

ယခုရောက်ဆဲ သာသနာနှစ်နှင့် ယခုရောက်ဆဲ ကလိယုဂ်နှစ်တို့ကို သိလိုသော် ရောက်ဆဲ သက္ကရာဇ်နှစ်ကိုတည်၊ ၁၁၈၂ ကိုရောလျှင် အတိတ်သာသနာနှစ်ဖြစ်၊ ယခုရောက်ဆဲ ၁၃၇၇ ခုနှစ်တွင် အတိတ်သာသနာ နှစ်ပေါင်းမည်မျှရှိပြီဟု သိလိုလျှင် ရောက်ဆဲသက္ကရာဇ် ၁၃၇၇ ခုနှစ်နှင့် ၁၁၈၂ ကို ပေါင်း၍ နှော၍ ရသောနှစ်ပေါင်း ၂၅၅၉ သည် အတိတ်သာသနာနှစ်ဖြစ်။

အချုပ်အားဖြင့် လူများကို ထိန်းစောင့်ခြင်းငှာ စွမ်းနိုင်သောမင်းတို့ စီမံပြဋ္ဌာန်းသော နှစ်အပိုင်းအခြား အမှတ်အသားဖြစ်၍ သက္ကရာဇ်ဟူ၍လည်းကောင်း၊ သကမည်သော မင်းစီမံပြဋ္ဌာန်းသော နှစ်အပိုင်းအခြား အမှတ်အသားဖြစ်၍ သကရာဇ်ဟူ၍လည်းကောင်း၊ နေလတို့၏ အသွားအလာအချိန် အပိုင်းအခြားကို ကောဇာဟူ၍လည်းကောင်း ခေါ်ဝေါ်ပညတ် သမုတ်အပ်လေသည်။ (သက္ကရာဇပုဒ်မှ သက္ကရာဇ်ဟူသော ဝေါဟာရဖြစ်ပေါ်လာသည်။ သက္က=လူအများကို ထိန်းစောင့်ခြင်းငှာ စွမ်းနိုင်သော+ရာဇ=မင်း၊ သက္ကရာဇ=လူများကို ထိန်းစောင့်ခြင်းငှာ စွမ်းနိုင်သော မင်းတို့စီမံပြဋ္ဌာန်း သတ်မှတ်အပ်သော နှစ်အပိုင်းအခြားသက္ကရာဇ်ဟု ဆိုလိုသည်။ သက္ကရာဇပုဒ်မှ သက္ကရာဇ်ဟူသော ဝေါဟာရ ဖြစ်ပေါ်လာသည်။ သက=သကမည်သော+ရာဇ=မင်း၊ သက္ကရာဇ=သကမည်သောမင်း စီမံပြဋ္ဌာန်းသတ်မှတ်အပ်သည့် နှစ်အပိုင်းအခြားသကရာဇ်ဟု ဆိုလိုသည်။ ကောဇာ+ဂေါဇာဟူသည်၌ ကောသဒ္ဒါ နေဟော၊ ဂေါသဒ္ဒါ နေလနှစ်ပါးဟောဖြစ်သည်။ ဇာသဒ္ဒါ လှည့်လည် သွားလာခြင်းဟောဖြစ်၍ နေလတို့၏ အသွားအလာ တဆယ့်နှစ်ရာသီခွင်တွင် တစ်ပါဒ် တစ်ပါဒ် ပြည့်သော အချိန်အပိုင်းအခြားကို ကောဇာနှစ် ဂေါဇာနှစ်၊ တစ်နှစ် တစ်နှစ်ဟူ၍ ခေါ်ဆိုလေသည်။ ဂေါစာရ်နှစ်ဟူ၍လည်း ရေးစမှတ်ပြုကြပေ၏။)

ကလိယုဂ်နှင့် သက္ကရာဇ်အသုံး

သက္ကရာဇ်ဟူသောစကား၏ရှေ့မှ ကလိယုဂ်ဟူသော ဝိသေသနပုဒ်ထည့်၍ "ကလိယုဂ်သက္ကရာဇ်နှစ်ပေါင်း ဤမျှ" ဟူ၍ သုံးနှုန်းရာ၌ ကလိယုဂ်ဟူသည်နှင့် သက္ကရာဇ် ဟူသည် အနက်တူမဟုတ်ပေ။ ကလိယုဂ်ဆန်းသော ခေတ်တွင် သက္ကရာဇ်နှစ်ပေါင်း ဤမျှဟူ၍ ဆိုလိုရင်းဖြစ်သည်။ အနည်းငယ်ထင်ရှားစေဦးအံ့. . .။

အန္တရကပ်ခေါ်သော တက်ကပ်၊ ဆုတ်ကပ် တစ်စုံ တစ်စုံအနက် တက်ကပ်၌ ကတယုဂ်၊ တြေတာယုဂ်၊ ဒွါပရာယုဂ်၊ ကလိယုဂ်ဟူ၍ ယုဂ်လေးပါး(နှစ်ပရိစ္ဆေဒ)တို့ အလှည့်အလည် ဆန်းတုံ ကွယ်တုံရှိခဲ့ရာ ထိုယုဂ်လေးပါး ဆန်းကြ ကွယ်ကြသည့် အကြိမ်ပေါင်းခြောက်ဆယ်ပြည့်မှ တက်ကပ် တစ်ကပ်ဆုံး၏။ ဆုတ်ကပ်၌လည်း ထိုနည်းအတူပင်တည်းဟူ၍ လောကီကျမ်းတို့၌ အဆိုရှိသည်။ ထိုယုဂ်လေးပါးတို့တွင် ရှေးဦးစွာ ကတယုဂ်သည် နှစ်ပေါင်း (၁၇၂၈၀၀၀) တစ်သန်းခုနစ်သိန်းနှစ်သောင်းရှစ်ထောင် အရေအတွက်ရှိ၏။ ထို့နောက်တြေတာယုဂ်ဆန်း၏။ ထိုတြေတာယုဂ်သည် နှစ်ပေါင်း(၁၂၉၆၀၀၀)တစ်သန်းနှစ်သိန်းကိုးသောင်း ခြောက်ထောင် အရေအတွက်ရှိ၏။ ထို့နောက် ဒွါပရယုဂ်ဆန်း၏။ ထိုဒွါပရယုဂ်သည် နှစ်ပေါင်း(၈၆၄၀၀၀)ရှစ်သိန်း ခြောက်သောင်းလေးထောင် အရေအတွက်ရှိ၏။ ထို့နောက် ကလိယုဂ် ဆန်း၏။ ထိုကလိယုဂ်သည် နှစ်ပေါင်း(၄၃၂၀၀၀) လေးသိန်းသုံးသောင်းနှစ်ထောင် အရေအတွက်ရှိ၏။ (ကလိယုဂ်နှစ်တွင် တစ်ဆတိုးလျှင် ဒွါပရယုဂ်၊ နှစ်ဆတိုး လျှင် တြေတာယုဂ်သက်၊ သုံးဆတိုးလျှင် ကတယုဂ်သက် ဖြစ်သည်ကို သတိပြုရာ၏။) ယုဂ်လေးပါးအပေါင်း နှစ် ပရိစ္ဆေဒသော်ကား (၄၃၂၀၀၀၀) လေးသန်းသုံးသိန်း နှစ်သောင်း အရေအတွက်ရှိ၏။

ကတယုဂ်နှစ်ပိုင်းတွင် သတ္တဝါတို့ ခြေလေးချောင်း ထောက်၍ နေသကဲ့သို့ သတ္တဝါတို့ကို လေးပုံပုံလျှင် လေးပုံလုံး တရားစောင့်ကြ၏။ တြေတာယုဂ်တွင် ခြေသုံးချောင်း ထောက်၍ နေသကဲ့သို့ လေးပုံသုံးပုံသာလျှင် တရားစောင့်၍ ကျန်တစ်ပုံကား တရားမစောင့်ရှိ၏။ ဒွါပရယုဂ်နှစ်ပိုင်းတွင် လေးပုံနှစ်ပုံ(တစ်ဝက်သာ)တရားစောင့်၍ ကျန်နှစ်ပုံ(တစ်ဝက်) ကား တရားမစောင့်ရှိ၏။ ကလိယုဂ်နှစ်ပိုင်းတွင် လေးပုံ တစ်ပုံသာ တရားစောင့်၍ ကျန်သုံးပုံကား တရားမစောင့်ရှိ၏။

အကျွန်ုပ်တို့၏ဆရာ ဂေါတမနွယ်ဖွား မြတ်စွာဘုရားသည် ကလိယုဂ် နှစ်ပေါင်း(၂၅၇၀) နှစ်ထောင့် ငါးရာခုနစ်ဆယ်မြောက်တွင် ပွင့်ထွန်းတော်မူကြောင်းကို ဂေါတမပုရာဏ်ကျမ်း ပဌမကဏ္ဍ၌-

ကမလရာရဋ္ဌတော သုည-သတ္တပဉ္စဒွေကေ ဂတေ။
သံဝစ္ဆရေ ဗဘာဝ ဝေ၊ ဓမ္မဝိဒေါ ဂေါတမာဘိဓော။

ကလိယုဂ်နှစ်ဆန်းသည်မှ နှစ်ပေါင်း(၂၅၇၀) နှစ်ထောင့်ငါးရာခုနစ်ဆယ်သို့ ရောက်သောနှစ်၌ တရားကို သိမြင်သော ဂေါတမမြတ်စွာဘုရားအဖြစ် ပွင့်တော်မူပြီ ဟူ၍ ရေးသားချက်ရှိလေသည်။

ယခုရောက်ဆဲ သာသနာနှစ်နှင့် ယခုရောက်ဆဲ ကလိယုဂ်နှစ်တို့ကို သိလိုသော် "သက္ကရာဇ်ဒီယတည်ပြီးမှ လျှင်၊ ဒွေးအဌနှင့်၊ ဧကကော၊ နှောတို့ပါက၊ သာသနာနှစ်၊ အတိတ်ဖြစ်၏"ဟူသော ရှေးအလင်္ကာအတိုင်း ရောက်ဆဲ သက္ကရာဇ် နှစ်ကိုတည်၊ ၁၁၈၂ ကိုရောလျှင် အတိတ် သာသနာနှစ်ဖြစ်၏။ (ဥပမာ) ယခုရောက်ဆဲ ၁၃၇၇ ခုနှစ်တွင် အတိတ်သာသနာ နှစ်ပေါင်းမည်မျှရှိပြီဟု သိလိုလျှင် ရောက်ဆဲသက္ကရာဇ် ၁၃၇၇ ခုနှစ်နှင့် ၁၁၈၂ ကို ပေါင်း၍ နှော၍ ရသောနှစ်ပေါင်း ၂၅၅၉ သည် အတိတ်သာသနာနှစ်ဖြစ်၏။

သာသနာနှစ်ကို သိလိုလျှင် "သုညသတ္တ၊ ပဉ္စဒွယ၊ နှောထ ကလိယုဂ်" ဟူသောအတိုင်း ယခုရောက်ဆဲ သာသနာနှစ် ၂၅၅၉ တွင် ၂၅၇၀ ကိုရော၍ နှော၍ ရသော နှစ်ပေါင်း(၅၁၂၉)ငါးထောင်တစ်ရာနှစ်ဆယ်ကိုး သည် ယခုရောက်ဆဲ ကလိယုဂ်နှစ်မည်၏။

အချုပ်အားဖြင့် "ကလိယုဂ်သက္ကရာဇ်နှစ်ပေါင်း ဤရွေ့ ဤမျှ"ဟူ၍ ရေးသားသုံးစွဲကြရာ၌ "ကလိယုဂ် ခေတ်တွင် သက္ကရာဇ်နှစ်ပေါင်း ဤရွေ့ ဤမျှ" ဟု ဆိုလိုရင်းဖြစ်သည်ကို သတိပြုရာ၏။ ကလိယုဂ်မှာ ဆိုခဲ့ပြီးသည့်အတိုင်း နှစ်ပေါင်း လေးသိန်းသုံးသောင်း နှစ်ထောင်ရှိ၏။ သက္ကရာဇ်မှာ မင်းတို့ပြဋ္ဌာန်းဆုံးဖြတ်သည့်အတိုင်း လိုက်နာမှတ်သားရသော နှစ်အရေအတွက်ဖြစ်သည်။

ယုဂ်လေးပါးအကြောင်းနှင့် ကလိယုဂ်နှစ် ၂၅၇၀ ၌ မြတ်စွာဘုရားပွင့်တော်မူကြောင်းကို မဟာသုတကာရီ မဃဒေဝလင်္ကာကျမ်း ဓမ္မစရိယာနိသံသခဏ်း ပိုဒ်ရေ (၅၅၃)၌-

လေးတန်ယုဂ၊ ထိုလောက်မျှတွင်၊ ကတနှစ်တွင်း၊ လူခပင်းတို့၊ မကြွင်းဉဿုံ၊ လုံးစုံသမ္မာ၊ မှန်သစ္စာ၏။ တြေတာ တုံ၊ လေးပုံပုံငြား၊ သုံးပုံအားဖြင့်၊ တရားတည်ကြ၊ တပုံပ၏။ ဒွါပရစက်၊ ထိုယုဂ်သက်၌ ထက်ဝက်ကောင်းဆိုး၊ နှစ်မျိုးညီဘိ။ ယုဂ်ကလိကား၊ အသိအယူ၊ အမူကောင်းစွာ၊ သတ္တဝါနည်းလှ တဘို့မျှဖြင့်၊ သုံးဆချွတ်ယွင်း၊ တရားကင်း၏။ ယင်းကလိယုဂ်၊ သမုတ်လူ့ဘောင်၊ နှစ်ယခေါင်တွင် နှစ်ထောင်ကျော်ထ၊ ငါးရာ့ခုနှစ်ဆယ်၊ ပြည့်ကယ်တုံလျက်၊ ဆန်းလွန်တက်မှ၊ ရာသက်ကာလ၊ ဟာယန၌၊ သကျသီဟ၊ ဂေါတမဟု၊ လေကထွတ်ထား၊ မြတ်ဘုရားလျှင်၊ ထင်ရှားလူ့ရွာ၊ ဖြစ်ပွင့်လာ၍. . . .။
စသည်ဖြင့် စပ်ဆိုလေသည်။

ကျမ်းကိုး

တိပိဋကဓရ ဓမ္မဘဏ္ဍာဂါရိက၊ အဂ္ဂမဟာပဏ္ဍိတ အဘိဓဇမဟာရဋ္ဌဂုရု
မင်းကွန်းဆရာတော်ကြီး ဘဒ္ဒန္တဝိစိတ္တာသာရ ဘိဝံသ
ရေးသားသော မဟာဗုဒ္ဓဝင်ကျမ်းကြီး

နတ်မောက်မြို့နယ် လေးအိမ်ရထားလမ်းကွေ့တွင် လမ်းပျက်စီးမှုကြောင့် ခရီးသွားပြည်သူများအခက်တွေ့

နတ်မောက် မေ ၂၇

မကွေးတိုင်းဒေသကြီး နတ်မောက်မြို့နယ်အတွင်းရှိ နတ်မောက်-ကျောက်ပန်းတောင်းလမ်းသည် လေးအိမ်ကျေးရွာအနီး မိုင်တိုင် (၅၅/၅) နှင့်(၅၅/၆)ကြားရှိရထားလမ်းဖြတ်ကူးရာ လမ်းမတစ်ခုဖြစ်ပြီး ချိုင့်များဖြင့် ဆိုးရွားစွာပျက်စီးနေ၍ ခရီးသွားပြည်သူများ မကြာခဏ ယာဉ်မတော်တဆမှုများဖြစ်ခြင်းနှင့် အရှောင်အတိမ်းပြုလုပ်ရာတွင်အန္တရာယ်များနှင့်ကြုံတွေ့နေရကြောင်း သိရသည်။

အဆိုပါလမ်းမကြီး၏ဘေး ဝဲ၊ယာ၌ လမ်းပြုပြင်ရန် ကျောက်ပုံများ၊ ထင်းများနှင့် ကတ္တရာကြိုရန် ပစ္စည်းများချထားသော်လည်းပြုပြင်ရန်နှောင့်နှေးနေကြောင်း၊ရထားလမ်းအဖွင့် အပိတ်တံခါးများမှာလည်း ဖရိုဖရဲဖြစ်နေကြောင်းနှင့် ညအချိန်ခရီးသွားများ အရှိန်လွန်တိမ်းမှောက်မှုများ မကြာခဏဖြစ်ပွားကြောင်း နတ်မောက်မြို့ ဒေသခံတစ်ဦးက ပြောပြသည်။

"နတ်မောက်မြို့ကနေ လေးအိမ်ရွာ၊ ရွာမွန်ကျေးရွာကို အရောင်းအဝယ်ပြုလုပ်ဖို့အပြင် အခြားဒေသတွေကခရီးသွားတွေလည်း ဆိုင်ကယ်၊ သုံးဘီး၊ကားတွေနဲ့ အဆက်မပြတ်သွားနေကြတယ်။ အခြားကုန်တင်ယာဉ်တွေနဲ့ အဝေးပြေးကားတွေ၊ ကားလေးတွေလည်း နေ့စဉ်သွားလာနေတော့ ရထားလမ်းကွေ့ အရှောင်အတိမ်းမှာ မကြာခဏ အန္တရာယ် ဖြစ်နေကြတယ်။လမ်းပြင်ဖို့ ပစ္စည်းတွေ ချထားပေမယ့်လည်း ကြန့်ကြာနေတယ်ဟု" ယာဉ်မောင်း တစ်ဦးက ပြောပြသည်။ **(ဇွဲထက်ရှင်)**

Best Core Banking Implementation for Emerging Banks award 2015 ဆု ကမ္ဘောဇဘဏ်လီမိတက် ရရှိ

ရန်ကုန် ဧပြီ ၂၇

စင်ကာပူနိုင်ငံအခြေစိုက် The Asian Banker အဖွဲ့အစည်းကြီးမှ ၂၀၁၅ ခုနှစ်အတွက် Best Core Banking Implementation for Emerging Banks award 2015 ဆုကို မြန်မာနိုင်ငံမှ ကမ္ဘောဇဘဏ်လီမိတက်အား ၂၀၁၅ ခုနှစ် ဧပြီ ၁၅ ရက်တွင် Hong Kong မြို့ Convention and Exhibition Centre ၌ အခမ်းအနားဖြင့် ပေးအပ်ချီးမြှင့်ခဲ့ရာ ကမ္ဘောဇဘဏ်လီမိတက်မှ တာဝန်ရှိသူများက လက်ခံခဲ့သည်။

ဆုပေးအပ် ချီးမြှင့်ရခြင်းနှင့် စပ်လျဉ်း၍ The Asian Banker က ထုတ်ပြန်ကြေညာရာတွင် ကမ္ဘောဇဘဏ် လီမိတက်သည် Oracle FLEXCUBE Core Banking System အား အောင်မြင်စွာအဆင့်တိုးမြှင့် အသုံးပြုဆောင်ရွက်နိုင်ခဲ့ခြင်း၊ Core Banking စနစ်သစ်ကိုအသုံးပြု၍ ပမာဏတိုးတက်များပြားလာသော Customer များအား အရည်အသွေးပိုမိုမြင့်မား၍ ကုန်ကျစရိတ် သက်သာစေသော ဘဏ်ဝန်ဆောင်မှုများကို ဆောင်ရွက်ပေးနိုင်ခဲ့ခြင်းနှင့် အနာဂတ်တွင် ပမာဏပိုမိုတိုးတက်များပြားလာမည့် ဘဏ်လုပ်ငန်းဆိုင်ရာ ဝန်ဆောင်မှုများအတွက် လိုအပ်သလိုတိုးမြှင့်ဆောင်ရွက်ပေးနိုင်မည့် အရည်အသွေးများ စီမံဖော်ဆောင်ထားနိုင်ပြီးဖြစ်ခြင်းတို့ကြောင့် ရွေးချယ်ပေးအပ်ရခြင်းဖြစ်ကြောင်း ဖော်ပြပါရှိသည်။

ယင်းဆုများကို ပေးအပ်ချီးမြှင့်ရာတွင် ဘဏ်ခွဲပေါင်း ၂၀၀၀ အထက်ရှိသော ဘဏ်အုပ်စုများအတွက် နယ်သာလန်နိုင်ငံ အခြေစိုက် ING Bank အား လည်းကောင်း၊ ဘဏ်ခွဲပေါင်း ၂၀၀၀ အောက်ရှိသော ဘဏ်အုပ်စုများအတွက် မြန်မာနိုင်ငံမှ ကမ္ဘောဇဘဏ်လီမိတက်အား လည်းကောင်း ရွေးချယ်ချီးမြှင့်ခဲ့ခြင်းဖြစ်သည်။

ယင်းအဖွဲ့အစည်းသည် အာရှ-ပစိဖိတ်ဒေသ၊ အရှေ့အလယ်ပိုင်းဒေသနှင့် အာဖရိကဒေသများအတွင်းရှိ ငွေကြေးဆိုင်ရာ အဖွဲ့အစည်းများမှ IT နည်းပညာအသုံးပြု၍ ထူးချွန်ပြောင်မြောက်စွာ ဝန်ဆောင်မှုပေးနေသည့် ဘဏ်များကို ကမ္ဘာတစ်ဝန်းရှိ ဘဏ်များ၊ IT နည်းပညာဆိုင်ရာ အတိုင်ပင်ခံအဖွဲ့အစည်းများ၊ ပညာရှင်များနှင့် ပူးပေါင်း၍ နှစ်စဉ်ထူးချွန်ဆုများကို ရွေးချယ်ပေးအပ်လျက်ရှိရာ ယခု ၂၀၁၅ ခုနှစ်အပါအဝင် (၉) ကြိမ်မြောက် ရွေးချယ်ပေးအပ်ခြင်းဖြစ်ကြောင်း သိရသည်။

ကမ္ဘောဇဘဏ်လီမိတက်သည် ၂၀၁၄ ခုနှစ်ကလည်း စင်္ကာပူနိုင်ငံအခြေစိုက် Asian Banking and Finance အဖွဲ့ကြီးက ပေးအပ်ချီးမြှင့်သည့် Best Core Banking System Initiative of the Year in Myanmar 2014 အားလည်း ရရှိခဲ့ကြောင်း သိရသည်။

(ကြေးမုံ)

မြောင်းမြမြို့သား ဒီးဒုတ်ဦးဘချိုရုပ်တု မြောင်းမြမြို့လယ်ပန်းခြံတွင် ဂုဏ်ပြုထားရှိမည်

မြောင်းမြ ဧပြီ ၂၇

ဧရာဝတီတိုင်းဒေသကြီး မြောင်းမြဇာတိဖွား အမျိုးသားအာဇာနည်၊ စာရေးဆရာ၊ အယ်ဒီတာ၊ ကျောင်းဆရာ၊ ဂီတပညာရှင်ဒီးဒုတ်ဦးဘချိုကို ဂုဏ်ပြုထုလုပ်ထားသော ဒီးဒုတ်ဦးဘချိုရုပ်တု ဧပြီ ၂၃ ရက်က မြောင်းမြမြို့သို့ ရောက်ရှိလာခဲ့ပြီး (၇)လမ်းနှင့် ထောင်ရောင်နေလမ်းဆုံ၊ အလယ်တောရကျောင်းတိုက်ရှေ့ရှိ အသစ်တည်ဆောက်နေသောပန်းခြံအုတ်ခုံပေါ်သို့ တပ်ဆင်ပြီးနောက် ၁၃၇၇ ခုနှစ် ကဆုန်လဆန်း ၁၀ ရက်တွင် ကျရောက်သည့် ဦးဘချို အသက်(၁၂၂)နှစ်ပြည့် မွေးနေ့ အထိမ်းအမှတ်အဖြစ် မြို့နယ် သံဃနာယကဆရာတော်များက အန္တရာယ်ကင်းပရိတ်များ ရွတ်ဆိုခဲ့ကြကာ တိုင်းဒေသကြီးဝန်ကြီးနှင့် ခရိုင်နှင့် မြို့နယ်အဆင့်ဌာနဆိုင်ရာများ၊ မြို့မိမြို့ဖများနှင့် တာဝန်ရှိသူများ တက်ရောက်ခဲ့ကြကြောင်း သိရသည်။

ဒီးဒုတ်ဦးဘချို ရုပ်တုအား ပြည်ထောင်စုဝန်ကြီး ဦးတင့်ဆန်း မိသားစု၏ စီစဉ်လှူဒါန်းမှုဖြင့် ပန်းပုပညာရှင် ဦးကျော်ကျော်မင်း (ရန်ကုန်)က လက်ရာမြောက်စွာ ထုဆစ်ထားပြီး ရုပ်တုအမြင့် ကိုးပေ ကျောက်ခုံအပါအဝင် ၂၄ ပေရှိကာ ပန်းခြံအတွက် STU ဆောက်လုပ်ရေးကုမ္ပဏီက တာဝန်ယူ တည်ဆောက်လျက်ရှိကြောင်းသိရသည်။

"ကျွန်တော်တို့ အကြမ်းထည်အားလုံးပြီးစီးသွားပါပြီ။ ဆက်လက်ပြီး မြေခင်းပန်းအလှ၊ ကြွေပြားကပ်ခြင်း၊ ဆေးသုတ်ခြင်း၊ ပန်းနဲ့ မီးအလှဆင်ခြင်း လုပ်ငန်းတွေကို နိုင်ငံတကာ အထင်ကရပုဂ္ဂိုလ်တွေရဲ့ပန်းခြံတွေအတိုင်း ဆောင်ရွက်သွားမှာပါ"ဟု STU ဆောက်လုပ်ရေးကုမ္ပဏီမှ တာဝန်ခံဦးစသန်းဦးနှင့် အင်ဂျင်နီယာ ကိုကျော်ချမ်းငြိမ်းတို့က ပြောကြားသည်။

"မြောင်းမြမြို့ရဲ့ အထင်ကရပုဂ္ဂိုလ်တစ်ဦးကို အခုလို ခန့်ညားထည်ဝါစွာတွေ့မြင်ခွင့်ရရှိတဲ့အတွက် နောင်လာနောက်သားတွေအတွက်လည်း အတုယူစရာဖြစ်သလို မြောင်းမြမြို့သားဖြစ်ရတဲ့အတွက်လည်း ဂုဏ်ယူဝမ်းမြောက်မိပါတယ်"ဟု ဦးဘချိုရုပ်တုကိုလာရောက်လေ့လာသူ အသက်(၆၀)ကျော် မြို့ခံအငြိမ်းစားတစ်ဦးက ပြောကြားသည်။

ဒီးဒုတ်ဦးဘချိုရုပ်တုကို ကျောင်းဆရာအသွင်ပုံသဏ္ဌာန်ဖြင့် ထုလုပ်ထားပြီး ဦးဘချို၏ အမျိုးသားရေးစိတ်ဓာတ်၊ ထူးချွန်ထက်မြက်သော ဦးဘချို၏ဘဝကို မျိုးဆက်သစ်လူငယ်များ တန်ဖိုးထား အတုယူတတ်စေရန် ရည်ရွယ်၍ ထုလုပ်ထားခြင်း ဖြစ်ကြောင်း သိရသည်။ **အောင်မင်း(IPRD)**

ပြည်ထောင်စုဝန်ကြီး ဦးဝဏ္ဏမောင်လွင် ဝမ်းမြောက်ကြောင်းသဝဏ်လွှာပေးပို့

နေပြည်တော် ဧပြီ ၂၇

၂၀၁၅ ခုနှစ် ဧပြီလ ၂၇ ရက်တွင်ကျရောက်သော နယ်သာလန်နိုင်ငံဘုရင် ဝီလီယံအလက်ဇန္ဒြား၏ မွေးနေ့၌ ပြည်ထောင်စုသမ္မတမြန်မာနိုင်ငံတော် နိုင်ငံခြားရေးဝန်ကြီးဌာန ပြည်ထောင်စုဝန်ကြီး ဦးဝဏ္ဏမောင်လွင်ထံမှ နယ်သာလန်နိုင်ငံ နိုင်ငံခြားရေးဝန်ကြီး မစ္စတာ အဲလ်ဘတ်ဂျီရာတ်ကိုအန်ဒါး(စ်)ထံသို့ ဝမ်းမြောက်ကြောင်း သဝဏ်လွှာပေးပို့သည်။

(သတင်းစဉ်)

(၂၁)ကြိမ်မြောက်မြန်မာတိုင်းရင်းသားတို့၏ ရိုးရာယဉ်ကျေးမှု အဆို၊ အက၊ အရေး၊ အတီးပြိုင်ပွဲ ဆိုင်းတစ်ဦးချင်းပြိုင်ပွဲအတွက် ယှဉ်ပြိုင်ရန် သတ်မှတ်ထားသည့် တေးသီချင်းများ

(ယမန်နေ့မှအဆက်)

၁။ ဝါသနာရှင်(ပထမတန်း) အဆင့် (အမျိုးသား၊ အမျိုးသမီး)
- (က) တောင်ယံတောလေး (မွန်)
- (ခ) ဟေဝန်စုံမြိုင် (ပတ်ပျိုး)
- (ဂ) သာဆန်းရဂုံဗွေ (ပတ်ပျိုး)
- (ဃ) ညာသပြေဘောင် (ကြိုး)
- (င) ယသော်ဓရာ (ယိုးဒယား)
- (စ) သောင်းရွှေလယ် (ယိုးဒယား)
- (ဆ) ဆဒ္ဒန်အိုင်သာ (သီချင်းခံ)
- (ဇ) ရွှေပန်းပန်ငယ်နှင့်ကိုယ်တော်နှင်းနဲ့ (လေးထွေသံကပ်)

၂။ ဝါသနာရှင် (ဒုတိယတန်း)အဆင့်(အမျိုးသား၊ အမျိုးသမီး)
- (က) ရေယမုံ (ပတ်ပျိုး)
- (ခ) တောမြိုင်စွန်း (ယိုးဒယား)
- (ဂ) အမင်းမင်းခရ (သီချင်းခံ)

၃။ အဆင့်မြင့်ပညာအဆင့်(အမျိုးသား၊ အမျိုးသမီး)
- (က) ကြောက်ဖွဲ့ဘုန်းတန်း (ကြိုး)
- (ခ) မှိုင်းမှိုင်းမြ (သီချင်းခံ)
- (ဂ) ထွေထွေဆန်းဆန်း (ယိုးဒယား)

၄။ အခြေခံပညာ(၁၅-၂၀) အဆင့် (အမျိုးသား၊ အမျိုးသမီး)
- (က) လျှပ်ပန်းခွေနွဲ့ (ယိုးဒယား)
- (ခ) သေနင်္ဂမည် (ပတ်ပျိုး)
- (ဂ) ရွှေပင်ရွှေဘုန်းပပဝင်း (ကြိုး)

၅။ အခြေခံပညာ(၁၀-၁၅) အဆင့် (အမျိုးသား၊ အမျိုးသမီး)
- (က) လာချေပြီ (ကြိုး)
- (ခ) ရွှေပြည်ကြီးရော (ကြိုး)
- (ဂ) ဘုန်းဆင့်ဆင့်တိုး (ပတ်ပျိုး)

မိုးရေချိန် စံချိန်သစ်

နေပြည်တော် ဧပြီ ၂၇

ယနေ့နံနက် ၉ နာရီခွဲအချိန် တိုင်းထွာချက်အရ အောက်ဖော်ပြပါစခန်း၌ ဧပြီလ၏(၂၄)နာရီအတွင်း ရွာသွန်းခဲ့သော မိုးရေချိန်စံချိန်သစ်ကို တိုင်းထွာရရှိခဲ့ကြောင်း မိုးလေဝသနှင့် ဇလဗေဒညွှန်ကြားမှုဦးစီးဌာနမှ သိရသည်။

မိုးရေချိန်စံချိန်သစ်

စဉ်	စခန်းအမည်	မိုးရေချိန်စံချိန်သစ်		မိုးရေချိန်စံချိန်ဟောင်း		ယခင်စံချိန် ကျိုးခဲ့သည့်နှစ်	စခန်းဖွင့်သည့်နှစ်မှစ၍ လွန်ခဲ့သောနှစ်ပေါင်း
		မီလီမီတာ	လက်မ	မီလီမီတာ	လက်မ		
၁	မြိတ်မြို့	၁၂၀	၄.၇၃	၁၀၂	၄.၀၂	၂၄.၄.၁၉၉၉	၆၉

ပြင်ဆင်ဖတ်ရှုပါရန်

ဧပြီ ၂၇ ရက်ထုတ် ကြေးမုံသတင်းစာ စာမျက်နှာ ၇ တွင် ဖော်ပြထားသော အုတ်တွင်းမြို့နယ် ဝဲဒေါင့်ကျေးရွာ ကိုယ့်အားကိုယ်ကိုး လျှပ်စစ်မီးဖွင့်သတင်းတွင် **"ဒုတိယဗိုလ်မှူးကြီး လှမင်း"** အစား **"ဒုတိယဗိုလ်ချုပ်ကြီး လှမင်း"**ဟု ပြင်ဆင်ဖတ်ရှုပါရန်။

(စာတည်း)

အာဆီယံအသိုက်အဝန်းကို ပိုမိုခိုင်မာရှင်သန်ဖွံ့ဖြိုးတိုးတက်အောင် ဆက်လက်ဆောင်ရွက်သွားကြရမည်

ကွာလာလမ်ပူ မေ ၂၇

မလေးရှားနိုင်ငံ ကွာလာလမ်ပူမြို့၌ရောက်ရှိနေသော နိုင်ငံတော်သမ္မတ ဦးသိန်းစိန်နှင့် ဇနီး ဒေါ်ခင်ခင်ဝင်းတို့သည် မေ ၂၇ ရက် နံနက် ၉ နာရီခွဲတွင် ကွာလာလမ်ပူကွန်ဗင်းရှင်းစင်တာ၌ ကျင်းပသည့် (၂၆) ကြိမ်မြောက် အာဆီယံထိပ်သီးအစည်းအဝေး ဖွင့်ပွဲအခမ်းအနားသို့ တက်ရောက်သည်။

ဖွင့်ပွဲအခမ်းအနားသို့ အာဆီယံနိုင်ငံများမှ နိုင်ငံအကြီးအကဲ၊ အစိုးရအဖွဲ့ အကြီးအကဲများနှင့် ဇနီးများ၊ အာဆီယံအတွင်းရေးမှူးချုပ်နှင့် အာဆီယံနိုင်ငံများမှ ဝန်ကြီးများ၊ အဆင့်မြင့်အရာရှိကြီးများ တက်ရောက်ကြသည်။

ရှေးဦးစွာ ထိပ်သီးအစည်းအဝေးကို အာဆီယံသီချင်း တီးမှုတ်ပြီး ဖွင့်လှစ်သည်။

ယင်းနောက် မလေးရှားနိုင်ငံ ဝန်ကြီးချုပ် ဒါတွတ်ဆရီမူဟာမက် နာဂျစ်ဘင်တွန်း အဗ္ဗဒူလ်ရာဇတ်က အဖွင့်မိန့်ခွန်း ပြောကြားရာတွင် တစ်ခုတည်းသော အာဆီယံအသိုက်အဝန်းတည်ထောင်ရေး ရည်မှန်းချက်မှာ ယခုနှစ်ကုန်တွင် အထမြောက်တော့မည်ဖြစ်သည့်အတွက် ၂၀၁၅ ခုနှစ်သည် အာဆီယံ၏ သမိုင်းတွင် မှတ်တိုင်တစ်ခုအဖြစ် စိုက်ထူနိုင်တော့မည်ဖြစ်ကြောင်း။

အာဆီယံအတွက် ယခုလိုအချိန်အခါကောင်း ရောက်ရှိလာချိန်တွင် အာဆီယံရာစုနှစ်ဟု ပြောနိုင်သည်အထိ မိမိတို့အတူတကွ ကြိုးပမ်းကြရမည်ဖြစ်ကြောင်း၊ မလေးရှားနိုင်ငံအနေဖြင့် အာဆီယံဥက္ကဋ္ဌအဖြစ် တစ်ဖန်ပြန်လည် တာဝန်ထမ်းဆောင်ရန် အခွင့်ကောင်းရချိန်တွင် အာဆီယံအဖွဲ့အနေဖြင့် အာဆီယံစီးပွားရေးအသိုက်အဝန်း(AEC)ကို တည်ထောင်နိုင်ရေး ဆက်လက်ကြိုးပမ်းကြရမည်ဖြစ်ကြောင်း။

အာဆီယံအဖွဲ့ဝင်နိုင်ငံများသည် အာဆီယံအား နိုင်ငံရေးအရ ပိုမိုပေါင်းစည်းသော အဖွဲ့တစ်ဖွဲ့ဖြစ်ရန် နည်းလမ်းရှာရမည့်အချိန်ဖြစ်ကြောင်း၊ အမှန်တကယ်တွင် အာဆီယံ၏ အလားအလာနှင့် စွမ်းပကားမှာ ကြီးမားကြောင်း၊ မိမိတို့ဒေသသည် ကမ္ဘာပေါ်တွင် တတိယအကြီးဆုံး အလုပ်သမားအင်အားကို ပိုင်ဆိုင်ထားပြီး ယင်းတို့ထဲတွင် ငယ်ရွယ်ထက်မြက်၍ အရည်အချင်းမြင့်မားလာသည့် လူဦးရေမှာ သန်း ၆၀၀ ကျော်ရှိကြောင်း။

အလယ်အလတ်လူတန်းစား များပြားလာခြင်းကြောင့် အာဆီယံသည် အာရှဒေသ၏ အကောင်းဆုံးရင်းနှီးမြှုပ်နှံရာနေရာတစ်ခု ဖြစ်လာတော့မည်ဖြစ်ကြောင်း၊ အာဆီယံစီးပွားရေးအသိုက်အဝန်း(AEC)နှင့်အတူ ကုန်သွယ်မှုအပေါ် အဟန့်အတားများကို ဖယ်ရှားနိုင်မည်ဖြစ်သည့်အတွက် သွင်းကုန်အပေါ် စည်းကြပ်ကောက်ခံသည့် အခွန်လျှော့ချခြင်းထက် ပိုမိုကောင်းမွန်ကြောင်း။

အာဆီယံအဖွဲ့သည် ငွေကြေးအရ ပေါင်းစည်းမှုနှင့် အရင်းအနှီးဈေးကွက်ကိုမြှင့်တင်ရင်း နိုင်ငံအချင်းချင်းအကြား ကုန်ပစ္စည်း၊ ဝန်ဆောင်မှု၊ ရင်းနှီးမြှုပ်နှံမှုနှင့် ပင်ကိုစွမ်းရည်များ ပိုမိုလွတ်လပ်စွာ ရောက်ရှိရေးကို မြှင့်တင်ရန်လိုကြောင်း။

အာဆီယံနိုင်ငံများအတွင်း ကုန်သွယ်မှုသည် ၂၄ ရာခိုင်နှုန်းမှ ၄၀ ရာခိုင်နှုန်းသို့ မြင့်တက်လာပါက အာဆီယံစီးပွားရေးသည် နှစ်စဉ်အမေရိကန်ဒေါ်လာ ၂ ဒသမ ၅ ထရီလီယံ တိုးတက်လာမည်ဖြစ်ကြောင်း၊ ယင်းကဲ့သို့ဖြစ်လာပါက အာဆီယံနိုင်ငံများ၏ စီးပွားရေးရော၊ လူနေမှုအဆင့်အတန်းပါ မြင့်တက်လာမှာဖြစ်ကြောင်း။

ဒေသတွင်း လူမျိုးပေါင်းစုံ၊ ဘာသာပေါင်းစုံနှင့် မတူညီသော ယဉ်ကျေးမှုဓလေ့ထုံးတမ်းများကြောင့် အာဆီယံနိုင်ငံများအကြား ကွဲလွဲမှုများ အနည်းနှင့်အများ ရှိနေမည်ဖြစ်ကြောင်း၊ မည်သို့ပင်ဆိုစေကာမူ မလေးရှားနိုင်ငံအနေဖြင့် အဆိုပါကွဲလွဲမှုများကို စိတ်ရှည်သည်းခံမှု၊ အပြန်အလှန်နားလည်မှု၊ အပြန်အလှန်လေးစားမှုများဖြင့် ကျော်လွှားနိုင်မည်ဟု ယုံကြည်ပါကြောင်း။

ဘန်ဆာမိုငြိမ်းချမ်းရေးအစီအစဉ်များကိုကြည့်မည်ဆိုပါက အာဆီယံအုပ်စု တစ်စိတ်တစ်ဝမ်းတည်းဖြစ်ရေးမှာ အာဆီယံဒေသအတွင်းရှိ ပဋိပက္ခများဖြေရှင်းရေးသည် အဓိကကျကြောင်း၊ ပြည်သူဗဟိုပြု အာဆီယံဖြစ်ရေးသည် အာဆီယံဒေသရှိ ပြည်သူများအနေဖြင့် တစည်းတလုံးတည်းနေထိုင်လိုသည့် ဆန္ဒရှိရန်လိုကြောင်း ဖြင့်ပြောကြားသည်။

ထို့နောက် မလေးရှားရိုးရာတေးသွားအကဖြင့် ဖျော်ဖြေကြသည်။

ယင်းနောက် အာဆီယံနိုင်ငံများမှ အကြီးအကဲများသည် စုပေါင်းမှတ်တမ်းတင်ဓာတ်ပုံရိုက်ကြသည်။ **(အပေါ်ပုံ)**

ထို့နောက် မလေးရှားနိုင်ငံ ဝန်ကြီးချုပ်က Go ASEAN အား ဖွင့်လှစ်ခြင်း၊ ၎င်းအစီအစဉ်နှင့်စပ်လျဉ်း၍ တင်ဆက်ခြင်း၊ သုံးဖက်မြင်ရုပ်လုံးကြွ တင်ဆက်ခြင်း၊ အာဆီယံဥက္ကဋ္ဌတေးသီချင်းဖြင့် တင်ဆက်ခြင်းများပြုလုပ်ပြီး ဖွင့်ပွဲအခမ်းအနားကို ရုပ်သိမ်းလိုက်သည်။

နံနက် ၁၀ နာရီခွဲတွင် (၂၆) ကြိမ်မြောက် အာဆီယံထိပ်သီးအစည်းအဝေး မျက်နှာစုံညီအစည်းအဝေးကို ဆက်လက်ကျင်းပရာ မျက်နှာစုံညီအစည်းအဝေးမကျင်းပမီ အစည်းအဝေးသို့ တက်ရောက်လာကြသည့် နိုင်ငံ့ခေါင်းဆောင်များက စုပေါင်းမှတ်တမ်းတင်ဓာတ်ပုံရိုက်ကြသည်။

ထို့နောက် အစည်းအဝေးကို ဆက်လက်ကျင်းပရာ ခေါင်းဆောင်များက ဆွေးနွေးကြသည်။

မျက်နှာစုံညီအစည်းအဝေးတွင် နိုင်ငံတော်သမ္မတ ဦးသိန်းစိန်က ဆွေးနွေးပြောကြားရာ၌ မိမိတို့ကိုယ်စားလှယ်အဖွဲ့ မလေးရှားနိုင်ငံသို့ ရောက်ရှိစဉ် နွေးထွေးစွာ ကြိုဆိုဧည့်ခံသည့်အတွက် ကျေးဇူးတင်ရှိပါကြောင်း၊ ပထမဦးစွာ အာဆီယံကို အဓိကဦးဆောင်ထူထောင်သူတစ်ဦးဖြစ်သည့် စင်ကာပူနိုင်ငံဝန်ကြီးချုပ်ဟောင်း မစ္စတာလီကွမ်ယူ ကွယ်လွန်သွားခြင်းနှင့်ပတ်သက်ပြီး ဝမ်းနည်းမိပါကြောင်း၊ ဝန်ကြီးချုပ် မစ္စတာလီကွမ်ယူကွယ်လွန်ခြင်းမှာ စင်ကာပူနိုင်ငံအတွက် အစားထိုးမရသည့် ဆုံးရှုံးမှုတစ်ရပ်ဖြစ်သကဲ့သို့ အာဆီယံအတွက် ကြီးမားသည့် ဆုံးရှုံးမှုတစ်ရပ်လည်း ဖြစ်ပါကြောင်း။

ယခုနှစ် အာဆီယံဥက္ကဋ္ဌ၏ဆောင်ပုဒ်ဖြစ်သည့် Our People, Our Vision, Our Community သည် အာဆီယံအသိုက်အဝန်းထူထောင်မှုနှင့် ပြည်သူများကို အခြေပြုသည့် အာဆီယံအသိုက်အဝန်း ပေါ်ပေါက်မှုအတွက် နှိုးဆော်မှုတစ်ရပ်ဖြစ်ပြီး အာဆီယံဥက္ကဋ္ဌ၏ ဦးစားပေးမှုရှစ်ရပ်ကို အကောင်အထည်ဖော်ရာတွင် မိမိတို့အနေဖြင့် အပြည့်အဝထောက်ခံ ပူးပေါင်းဆောင်ရွက်သွားမည် ဖြစ်ပါကြောင်း။

အာဆီယံအသိုက်အဝန်းထူထောင်နိုင်ခြင်းသည် အာဆီယံအတွက် သမိုင်းမှတ်တိုင်တစ်ခုဖြစ်ပါကြောင်း၊ ၂၀၁၅ ခုနှစ် ဒီဇင်ဘာ ၃၁ ရက်တွင် အာဆီယံအသိုက်အဝန်း ဖြစ်ပေါ်လာတော့မည်ဖြစ်ပါကြောင်း၊ မိမိတို့ အာဆီယံအသိုက်အဝန်းကို ပိုမိုခိုင်မာရှင်သန်ဖွံ့ဖြိုးတိုးတက်အောင် ဆက်လက်ဆောင်ရွက်သွားကြရမည် ဖြစ်ပါကြောင်း။

အာဆီယံအသိုက်အဝန်းထူထောင်မှုသည် အမြဲရှင်သန်နေမည့် ဖြစ်စဉ်တစ်ခုဖြစ်ပြီး အဆုံးသတ်သွားပြီဟု မယူဆနိုင်ပါကြောင်း။

အာဆီယံအသိုက်အဝန်းသည် ကမ္ဘာ့အသိုက်အဝန်းအလယ်တွင် စည်းစည်းလုံးလုံး ညီညီညွတ်ညွတ်ဖြင့် ယုံကြည်အားထားအပ်ပြီး ဒေသအတွင်း အဖွဲ့အစည်းများအား ဦးဆောင်နိုင်စွမ်းရှိသည့် အဖွဲ့အစည်းဖြစ်ရန်လည်း လိုအပ်ပါကြောင်း။

အစဉ်အမြဲရှင်သန်ပြီး ကမ္ဘာကြီး၏ ပြောင်းလဲမှုများနှင့် လိုက်လျောညီထွေရှိနေသည့် အဖွဲ့အစည်းတစ်ခုအဖြစ် အာဆီယံကို ထိန်းသိမ်းသွားနိုင်ရန် အာဆီယံ၏ ၂၀၁၅ ခုနှစ်အလွန် မျှော်မှန်းချက်ကိုလည်း နေပြည်တော်ကြေညာစာတမ်းနှင့်အညီ ချမှတ်သွားကြရမည်ဖြစ်ပါကြောင်း။

ယင်းမျှော်မှန်းချက် ချမှတ်မှုမှာ နိုင်ငံတကာအသိုက်အဝန်း၏ ဖြစ်ပေါ်တိုးတက်မှုများကို ထည့်သွင်းစဉ်းစားရမည်ဖြစ်သကဲ့သို့ ကုလသမဂ္ဂ၏ ၂၀၁၅ ခုနှစ်အလွန် ဖွံ့ဖြိုးတိုးတက်မှုအစီအစဉ်နှင့်လည်း ကိုက်ညီအောင် ဆောင်ရွက်သွားကြရမည် ဖြစ်ပါကြောင်း။

အာဆီယံအဖွဲ့အနေဖြင့် အာဆီယံနှင့် ဆွေးနွေးဖက်နိုင်ငံများ၏ ချစ်ကြည်ရင်းနှီးစွာ နီးကပ်စွာ ပူးပေါင်းဆောင်ရွက်နေပြီး ဆွေးနွေးဖက်နိုင်ငံများနှင့် ယခုထက် ပိုမိုချစ်ကြည်ရင်းနှီးမှုကို တိုးမြှင့်သွားရန်လည်း လိုအပ်ပါကြောင်း၊ ထို့အတူ အာဆီယံအဖွဲ့အစည်းသို့ ဆွေးနွေးဖက်၊ မိတ်ဖက်နိုင်ငံများအဖြစ် ကမ်းလှမ်းလျှောက်ထားလာသည့် နိုင်ငံများကိုလည်း ကြိုဆိုပါကြောင်း၊ အာဆီယံအနေဖြင့် ပြင်ပဆက်ဆံရေးကို တိုးချဲ့ရာတွင် အာဆီယံ၏ ရည်မှန်းချက်များကို အထောက်အကူပြုမှုနှင့် အာဆီယံ၏ ထိတွေ့နိုင်စွမ်းအားနှင့်ကိုက်ညီမည့် တိုးချဲ့မှုများကို ဆောင်ရွက်သွားရန် အကြံပြုပါကြောင်းဖြင့် ပြောကြားသည်။

ထို့နောက် အာဆီယံနိုင်ငံများမှ နိုင်ငံအကြီးအကဲ၊ အစိုးရအဖွဲ့အကြီးအကဲများသည် အာဆီယံ Inter - Parliamentary Assembly မှ ကိုယ်စားလှယ်များနှင့် လည်းကောင်း၊ အာဆီယံစီးပွားရေးအကြံပေးကောင်စီနှင့်လည်းကောင်း၊ အာဆီယံလူငယ်ကိုယ်စားလှယ်များနှင့်လည်းကောင်း၊ လူမှုအဖွဲ့အစည်းများမှ ကိုယ်စားလှယ်များနှင့်လည်းကောင်း သီးခြားစီ တွေ့ဆုံခဲ့ကြသည်။

(သတင်းစဉ်)

အာဆီယံနိုင်ငံများမှ နိုင်ငံအကြီးအကဲ၊ အစိုးရအဖွဲ့အကြီးအကဲများ (၂၆)ကြိမ်မြောက် အာဆီယံထိပ်သီးမျက်နှာစုံညီ အစည်းအဝေးတွင် စုပေါင်းမှတ်တမ်းတင်ဓာတ်ပုံရိုက်ကြစဉ်။ (ပြန်/ဆက်)

နိုင်ငံတော်သမ္မတ ဦးသိန်းစိန် အာဆီယံထိပ်သီးသီးသန့်အစည်းအဝေး တက်ရောက်

ကွာလာလမ်ပူ ဧပြီ ၂၇

ပြည်ထောင်စုသမ္မတ မြန်မာနိုင်ငံတော် နိုင်ငံတော်သမ္မတ ဦးသိန်းစိန်သည် ဧပြီ ၂၇ ရက် ဒေသစံတော်ချိန် ညနေ ၄ နာရီ ၁၅ မိနစ်တွင် ကွာလာလမ်ပူမြို့မှ မြန်မာအပြည်ပြည်ဆိုင်ရာလေကြောင်းခရီးစဉ်ဖြင့် ထွက်ခွာလာရာ လန်ကာဝီလေဆိပ်သို့ ဒေသစံတော်ချိန် ညနေ ၅ နာရီတွင် ရောက်ရှိသည်။

ထို့နောက် ဒေသစံတော်ချိန် ည ၇ နာရီတွင် လန်ကာဝီ ကွန်ဗင်းရှင်းစင်တာ၌ (၂၆)ကြိမ်မြောက် အာဆီယံထိပ်သီးသီးသန့်အစည်းအဝေးကို ကျင်းပရာ အာဆီယံနိုင်ငံ့ခေါင်းဆောင်များက ရင်းနှီးပွင့်လင်းစွာ ဆွေးနွေးခဲ့ကြသည်။

ယင်းနောက် (၂၆)ကြိမ်မြောက် အာဆီယံထိပ်သီးအစည်းအဝေး ပိတ်ပွဲအခမ်းအနားကို ကျင်းပရာ မလေးရှားနိုင်ငံဝန်ကြီးချုပ်က မိန့်ခွန်းပြောကြားပြီး အခမ်းအနားကို ပိတ်သိမ်းခဲ့သည်။

ထို့နောက် နိုင်ငံတော်သမ္မတနှင့် ဇနီးတို့အပါအဝင် အာဆီယံနိုင်ငံများမှ ခေါင်းဆောင်များ၊ ဇနီးများအား မလေးရှားနိုင်ငံဝန်ကြီးချုပ်နှင့် ဇနီးတို့က Westin Hotel ရေကူးကန်မြက်ခင်းပြင်၌ ညစာစားပွဲဖြင့် တည်ခင်းဧည့်ခံသည်။ **(သတင်းစဉ်)**

နိုင်ငံတော်သမ္မတ ဦးသိန်းစိန် (၂၆)ကြိမ်မြောက် အာဆီယံ ထိပ်သီးသီးသန့်အစည်းအဝေးတက်ရောက်စဉ်။

(ပြန်/ဆက်)

❖ ကျောဖုံးမှ

ရှန်းကန်ရဖွယ်ရှိနေသည်။ ပထမအကျော့တွင်လည်း ရတနာပုံအသင်းမှာ အိမ်ကွင်း၌ သုံးဂိုး-နှစ်ဂိုးဖြင့် ရှုံးနိမ့်ထားသည်။

အိမ်ကွင်း၌ ကစားရမည့် ဧရာဝတီအသင်းမှာလည်း ယခုပွဲအနိုင်ရခဲ့ပါက နောက်တစ်ဆင့်သို့ တက်ရောက်နိုင်ရန် အခြေအနေကောင်းသွားမည် ဖြစ်သည်။ ဧရာဝတီအသင်း ပါဝင်သောအုပ်စု (H)တွင် အင်ဒိုနီးရှား ကလပ်ဘန်ဒေါင်းအသင်းက ရှစ်မှတ်၊ ဧရာဝတီအသင်းက ခြောက်မှတ်၊ မော်လ်ဒိုက်ကလပ် နယူးရေဒီးယန့်အသင်းက လေးမှတ်၊ လာအိုကလပ် လာအိုတိုယိုတာအသင်းက နှစ်မှတ် ရရှိထားသည်။ ဧရာဝတီအသင်းသည် လာအိုတိုယိုတာအသင်းနှင့် ယှဉ်ပြိုင်ခဲ့သည့်အဝေးကွင်း ပထမအကျော့ပွဲတွင် နှစ်ဂိုးစီသရေကျထားသည်။

(ရှိုင်းထက်ဇော်)

❒ လက်ရှိချန်ပီယံမှ

နီရှီကိုရီသည် ၂၀၁၄ အမေရိကန်အိုးပင်းတင်းနစ်ပြိုင်ပွဲတွင် နောက်ဆုံးဗိုလ်လုပွဲအထိ တက်လှမ်းနိုင်ခဲ့သူဖြစ်ပြီး လာမည့်မေလတွင် ယှဉ်ပြိုင်ကစားမည့် ပြင်သစ်အိုးပင်းတင်းနစ်ပြိုင်ပွဲတွင် ဗိုလ်စွဲရန်ရေပန်းစားနေသည့် တင်းနစ်ကစားသမားများအနက် တစ်ဦးအပါအဝင်ဖြစ်ကြောင်းလည်း သိရသည်။

(နိုင်လင်းကြည်)

နိုင်ငံတော်သမ္မတ၏ ဇနီး ဒေါ်ခင်ခင်ဝင်း လူမှုစီးပွားရေးမှတစ်ဆင့် တောင့်တင်းခိုင်မာစေခြင်း ဖိုရမ်တက်ရောက်

နေပြည်တော် ဧပြီ ၂၇

မလေးရှားနိုင်ငံ ကွာလာလမ်ပူမြို့၌ ရောက်ရှိနေသည့် နိုင်ငံတော်သမ္မတ၏ ဇနီး ဒေါ်ခင်ခင်ဝင်းသည် ယနေ့နံနက် ၁၀ နာရီခွဲတွင် ကွာလာလမ်ပူ ကွန်ဗင်းရှင်းစင်တာ (Plenary Theatre)၌ ကျင်းပသည့် လူမှုစီးပွားရေးမှတစ်ဆင့် တောင့်တင်းခိုင်မာစေခြင်းဖိုရမ်သို့ တက်ရောက်သည်။

ဖိုရမ်တွင် မလေးရှားနိုင်ငံ ဝန်ကြီးချုပ်၏ဇနီး ဒါတင်ပါတူကာဆာရီရော့မာမန်ဆွာက ကြိုဆိုနှုတ်ခွန်းဆက်စကားပြောကြားသည်။

ယင်းနောက် ဘင်္ဂလားဒေ့ရှ်နိုင်ငံ Yunus စင်တာ၏ အုပ်ချုပ်မှုဒါရိုက်တာ Ms. Lamiya Morshed က လူမှုစီးပွားသီအိုရီနှင့် လက်တွေ့ကျင့်သုံးမှုဥပမာများ ခေါင်းစဉ်ဖြင့် ဆွေးနွေးသည်။

ထို့နောက် ဘင်္ဂလားဒေ့ရှ်နိုင်ငံ Telecom Trust မှ ဦးဆောင်ညွှန်ကြားရေးမှူး Mrs.Parveen Mahmad က လူမှုစီးပွားလုပ်ငန်း၊ ဆွေးနွေးညှိနှိုင်းခြင်း၊ မူဝါဒများနှင့် ဘဏ္ဍာရေးခေါင်းစဉ်ဖြင့် ဆွေးနွေးခဲ့သည်။

(သတင်းစဉ်)

ဘက်စုံပညာထူးချွန်လူငယ်များ ငွေဆောင်အပန်းဖြေစခန်းတွင် လွတ်လပ်ပျော်ရွှင်စွာ အပန်းဖြေလျက်ရှိ

ငွေဆောင် ဧပြီ ၂၇

ငွေဆောင်အပန်းဖြေစခန်းတွင်ရောက်ရှိနေသည့် ဘက်စုံပညာထူးချွန်ကျောင်းသား ကျောင်းသူများအား ယခုနှစ်တွင် အခြေခံစစ်ရေးပြသင်တန်းကို စာတွေ့၊ လက်တွေ့သင်ကြားပို့ချပေးနေကြောင်းနှင့် လွတ်လပ်ပျော်ရွှင်စွာ အနားယူအပန်းဖြေလျက်ရှိကြောင်း သိရသည်။

"မနှစ်က လူရည်ချွန်စခန်းမှာ စစ်ရေးပြမပါပါဘူး။ ဒီနှစ်တော့ ပါတယ်။ ကလေးတွေကို အခြေခံစစ်ရေးပြသင်ခန်းစာတွေဖြစ်တဲ့ သတိ၊ သက်သာ၊ အေးစေ၊ ရှေ့ကြည့်၊ အလေးပြု သတင်းပို့ စတာတွေသင်ပေးမယ်။ စာတော်တဲ့ကလေးတွေက အားကစားလုပ်တာနည်းပါးတယ်။ ဒါကြောင့် ကာယလေ့ကျင့်ခန်းပါထည့်သွင်းသင်ကြားပေးသွားမှာ ဖြစ်ပါတယ်" ဟု (၂၀၁၅) ဘက်စုံပညာထူးချွန်စခန်း(ငွေဆောင်)တွင် သင်တန်းပို့ချပေးနေသည့် ဧရာဝတီတိုင်းဒေသကြီး ပညာရေးညွှန်ကြားရေးမှူးရုံး ကာယပညာမှ ဒေါ်တင်မာဦးက ပြောသည်။

ညနေပိုင်းများတွင် ဘက်စုံပညာထူးချွန်ကျောင်းသား ကျောင်းသူများသည် သဲသောင်ပြင်၌ လွတ်လပ်ပျော်ရွှင်စွာဖြင့် ဘောလုံးကစားခြင်း၊ ပင်လယ်ပြင်တွင် ရေချိုးခြင်းများ ပြုလုပ်ကြသည်။ ထိုသို့ကစားနေကြသည့် ကျောင်းသားကျောင်းသူများ အန္တရာယ်ကင်းရှင်းစေရေးအတွက် ရေပေါ်ဗောသီးများဖြင့် တားမြစ်ကန့်သတ်ပေးထားခြင်း၊ ရေကူးကျွမ်းကျင်သူများက မော်တော်ဘုတ်သုံးစင်းဖြင့် လှည့်လည်စောင့်ကြည့်ပေးကြပြီး အုပ်ချုပ်သူ ဆရာ ဆရာမများကလည်း အနီးကပ်စောင့်ကြည့်ပေးလျက်ရှိကြောင်း သိရသည်။

(သီသီမင်း)

မော်တော်ယာဉ်များအား အကောက်ခွန်ရှင်းလင်းထုတ်ပေးမှု အခြေအနေ

ရန်ကုန် ဧပြီ ၂၇

အကောက်ခွန်ဦးစီးဌာနအနေဖြင့် မော်တော်ယာဉ်အစားထိုးစီမံချက်အပါအဝင် ပြည်ပမှတင်သွင်းလာသော မော်တော်ယာဉ်များအပေါ် လုပ်ငန်းစတင်ဆောင်ရွက်ခဲ့သည့် ၂၅-၁၀-၂၀၁၁ ရက်မှ ၂၄-၄-၂၀၁၅ ရက်အထိ ၄၂ လတာကာလအတွင်း အကောက်ခွန်လုပ်ထုံးလုပ်နည်းများနှင့်အညီ ကျသင့်ခွန်များကို စည်းကြပ်ကောက်ခံ၍ ထုတ်ပေးပြီးဖြစ်သည့် ယာဉ်စီးရေမှာ ၄၄၀၀၁၇ စီးဖြစ်ပြီး နိုင်ငံတော်အတွက် အခွန်ဘဏ္ဍာငွေအဖြစ် အကောက်ခွန် (CD) ၆၀၁၈၉၄ ဒသမ ၃၈ ကျပ်သန်း၊ ကုန်သွယ်လုပ်ငန်းခွန် (CT) ၅၆၂၂၃၅ ဒသမ ၉၄ ကျပ်သန်း စုစုပေါင်း ၁၁၆၄၁၃၀ ဒသမ ၃၂ ကျပ်သန်းအား ကောက်ခံရရှိပြီးဖြစ်သည်။

အဆိုပါအကောက်ခွန်(CD)နှင့် ကုန်သွယ်လုပ်ငန်းခွန်(CT)များ စည်းကြပ်ကောက်ခံ၍ ထုတ်ပေးပြီးဖြစ်သည့် ယာဉ်များအနက် ယာဉ်အို၊ ယာဉ်ဟောင်းအစားထိုးလဲလှယ်ရေးစီမံချက်အတွက် ၁၁၉၄၂၉ စီး၊ ကားအရောင်းပြခန်းများအတွက် ၉၆၄၇၅ စီး၊ သဘော်သားပါမစ်ဖြင့် တင်သွင်းမှုများအတွက် ၂၈၁၈ စီး၊ နိုင်ငံခြားရေးဝန်ကြီးဌာန ပါမစ်ဖြင့် တင်သွင်းမှုများအတွက် ၂၈၆ စီး၊ ကုမ္ပဏီပါမစ်ဖြင့် တင်သွင်းမှုများအတွက် ၇၃၀၊ ပြည်ပနေအလုပ်လုပ်ကိုင်သူများပါမစ်ဖြင့် တင်သွင်းမှုများအတွက် ၄၃ စီး၊ ဟိုတယ်နှင့်ခရီးသွားလာရေးလုပ်ငန်းဝန်ကြီးဌာန ပါမစ်ဖြင့် တင်သွင်းမှုများအတွက် ၁၉၉၇ စီး၊ စစ်သံအမှုထမ်းပါမစ်ဖြင့် တင်သွင်းမှုများအတွက် ၁၀၈ စီးနှင့် လွတ်လပ်စွာဝယ်ယူသူပါမစ်ဖြင့် တင်သွင်းမှုများအတွက် ၂၁၈၁၃၁ စီးတို့ဖြစ်ကြောင်း သိရသည်။ **(ဝင်းလှိုင်)**

တောင်းဆုပြည့်မြဲပြည့်စေချင်ပါသည်

ခင်မောင်ငွေး(ပညာရေး)

မကြာခင်ကပဲ စာရေးသူဆေးရုံတက်ခဲ့ပါတယ်။ အကြောင်းကတော့ ကျောက်ကပ်နဲ့ ဆီးလမ်းကြောင်းထိပ်မှာ ကျောက်တည်ခဲ့လို့ပါ။ ဆီးနဲ့ကျောက်ကပ်ပညာရှင် (Physician) နဲ့ ခွဲစိတ်ပါရဂူရဲ့ သုံးသပ်ချက်အရ ခွဲစိတ်ရမှာ သေချာသွားပါတယ်။ အဲဒီအခါမှာတော့ အတော်တုန်လှုပ်သွားပါတယ်။ အချို့ကတော့ ပြောပါတယ်။ ဒါမိုင်နာကေ့စ်ပါတဲ့။ ရယ်လိုက် မောလိုက်သေးတယ်။ ဒါပေမယ့် ကိုယ့်မှာတော့ အသက်(၆၀)ကျော်လာတဲ့အထိ မခွဲစိတ်ဖူးတာရယ်၊ ဆေးရုံဆေးခန်းမရောက်ဖြစ်တာတွေကြောင့် တွေးပြီးကြောက်ခဲ့တာပေါ့။

ပြောရရင်တော့ အတွေ့အကြုံက ဘာမှမရှိတာ။ ခွဲစိတ်မယ်ဆိုပြန်တော့လည်း ချက်ချင်းခွဲစိတ်လို့က မရပြန်ဘူး။ ဆီးချိုနည်းနည်းရှိလို့တဲ့။ ဆီးချိုချဖို့ နှစ်ရက်လောက်ကြိုပြီး ဆေးရုံတက်ရတယ်။ ပြောရရင် မခွဲစိတ်ခင် ၁၀ ရက်လောက်ကတည်းက ကောင်းကောင်းတောင်အိပ်မပျော်ဘူး။ မိတ်ဆွေတွေ၊ တပည့်တွေကလည်း ဝိုင်းပြီးအားပေးကြ၊ ဆုတောင်းပေးကြပေါ့။

တကယ်တော့ ပြည်သူ့ဆေးရုံကြီးမှာ ခွဲစိတ်ချင်တာ။ (ပြည်သူ့ဆေးရုံကြီးတွေရဲ့သတင်းတွေကလည်း မွှေးနေတာကိုး) ဒါပေမယ့် ဘိုကင်က ၂၀၁၆ ခုနှစ်ထိတောင်ပြည့်နေပြီလို့ အသိဆရာဝန်ကြီးတစ်ဦးက ဆိုလာပါတယ်။ အဲဒီလောက် စောင့်နေလို့ကလည်း မရတော့ဘူးလေ။ ဘိုကင်ကိုရှေ့နားရနိုင်သမျှရအောင် ကြိုးစားပေးမယ်လို့လည်း ပြောကြပါတယ်။ သူလိုကိုယ်လို အရေးကြီးနေတဲ့သူတွေအပေါ်လည်း ဒီလိုမျိုးလည်း မကြိုးစားချင်ပါဘူး။

ရန်ကုန်မှာဆို ရန်ကုန်ဆေးရုံကြီး(တိုးချဲ့ဆောင်)နဲ့ သယ်န်းကျွန်းစံပြဆေးရုံကြီးမှာပဲ ဆီးနဲ့ကျောက်ကပ်ဌာနကြီး ရှိတာ။ ခွဲစိတ်ရမယ့်သူတွေကလည်း တန်းစီနေတာပဲတဲ့။ ဒါနဲ့ပဲ ပုဂ္ဂလိကဆေးရုံတစ်ရုံမှာ တက်လိုက်ရပါတယ်။ ပုဂ္ဂလိကဆေးရုံရဲ့ဝန်ဆောင်မှုကတော့ ပြောစရာမရှိလောက်အောင်ကိုပါပဲ။ ကျွမ်းကျင်ဆရာဝန်ကြီးနဲ့ သုံးစွဲတဲ့ဆေးတွေကလည်း ကောင်းမှကောင်း၊ ဘာပဲပြောပြောလေ စားစရာမရှိရှိ လျော်စရာကတော့ ရှိရတော့မှာပေါ့။

စာရေးသူကို မေ့ဆေးပေးပြီးခွဲတာ နှစ်နာရီကြာပါတယ်။ ကျောက် ၁၀ လုံးရပါတယ်။ သတိရတဲ့အခါ ဘယ်ဘက် ခါးနားမှာ ခွဲစိတ်ထားတာကြောင့် နည်းနည်းတော့ နာသယောင်ရှိပါတယ်။ နောက်တစ်နေ့မှာလည်း အဲသလောက်ပါပဲ နာပါတယ်။ MO ဆရာဝန်လာတော့ မေးကြည့်တာပေါ့။ မခံမရပ်နိုင်အောင်များ ဘယ်တော့နာမှာလဲပေါ့။ MO က ပြုံးတယ်။ ဒီထက်ပိုမနာဘူးတဲ့။ ခွဲစိတ်ပြီးရင်နာကျင်မှာတွေ တွေးကြောက်ပြီး အိပ်မပျော်ဖြစ်ခဲ့ရတာတွေ၊ တကယ်တော့ ခေတ်ကပြောင်းသွားပြီပဲ။ ကျွမ်းကျင်မှု၊ နည်းစနစ်တွေပြောင်း၊ ဆေးဝါးအာနိသင်တွေကလည်းကောင်းဆိုတော့ လူနာရှင်တွေအတော်သက်သာလာပါပြီ။

> **ဆေးရုံကြီးတွေဟာ ပြည်သူလူထုတစ်ရပ်လုံးရဲ့ ယုံကြည်အားထားစရာနေရာအဖြစ်လည်း မှတ်ယူလာကြပါပြီ**

အဲဒီလို မသိတော့ ချုပ်ရိုးဖြေမယ်ဆိုလည်းကြောက်၊ ဆီးလမ်းကြောင်းထဲက ပိုက်ကလေးဖြုတ်မယ်ဆိုလည်းကြောက်နဲ့ အတွေ့အကြုံဗဟုသုတမရှိတာပေါ့။ ဘာပဲပြောပြော ခွဲစိတ်ပြီးသည်ကစလို့ ချုပ်ရိုးဖြေ၊ ပိုက်ထုတ်တဲ့အဆင့်အထိ မနာမကျင်ခဲ့လို့ ဝမ်းသာရတယ်။ ဝိုင်းပြီးအားပေးကြ၊ ဆုတောင်းပေးကြတာတွေ ဆုတောင်းပြည့်ခဲ့တာလို့ပဲ ခံယူမိပါတယ်။

စာရေးသူရဲ့မိတ်ဆွေတစ်ယောက်ဆိုရင် ခွဲစိတ်ရမှာကြောက်လို့ လေဆာနဲ့ခွဲနေတာ။ တစ်ကြိမ်နဲ့လည်း မပြီးဘူး။ အခါခါနာကျင်နေရတာပေါ့။ တစ်ယောက်ဆို Pain Shock တောင်ဖြစ်တယ်။ နည်းစနစ်တွေပြောင်း၊ ဆေးဝါးတွေ ကောင်းနေပါပြီ။ အရင်ကလို ခွဲစိတ်ပြီးတာနဲ့ တစ်ညလုံးအော်ဟစ်နေရတာမဟုတ်တော့ပါဘူး။

တစ်ဆက်တည်းမှာပဲ ဆုတောင်းပြည့်စေချင်တာတွေ ပိုလာပါတယ်။ အဲဒါကတော့ ဆေးရုံကြီးတွေမှာ အားကိုးတကြီးနဲ့ စောင့်ဆိုင်းနေကြရတဲ့ လူနာရှင်တွေပါပဲ။ သူတို့တွေလည်း သက်သောင့်သက်သာနဲ့ မြန်မြန်ဆန်ဆန်ကုသပျောက်ကင်းစေချင်ပါတယ်။ နိုင်ငံတော်အနေနဲ့ကလည်း ကျန်းမာရေးအတွက် အသုံးစရိတ်တွေ တစ်နှစ်ထက်တစ်နှစ် တိုးမြှင့်သုံးစွဲနေတာတွေ တွေ့ရပါတယ်။

ဒါပေမယ့် ရောဂါအမျိုးအစားအလိုက် ရောဂါဖြစ်ပွားမှုနှုန်းက တိုးပွားလာနေတာတွေ့ရပါတယ်။ဒါ့ကြောင့်လည်း တန်းစီစောင့်ဆိုင်းနေရတာတွေ ရှိနေဆဲပါ။ ဆေးရုံကြီးတွေဟာ ပြည်သူလူထုတစ်ရပ်လုံးရဲ့ ယုံကြည်အားထားစရာနေရာအဖြစ်လည်း မှတ်ယူလာကြပါပြီ။

ဒါ့ကြောင့် ကျန်းမာရေးစောင့်ရှောက်မှုတွေအတွက် အကူအညီတွေ၊ အလှူရှင်တွေ လိုအပ်နေဆဲပါ။ ကျန်းမာရေး အလှူ ဇီဝိတဒါနအလှူတွေဟာ အလွန်မွန်မြတ်လှပါတယ်။ ကျန်းမာရေးအတွက် ကူညီစောင့်ရှောက်ကုသမှု လိုအပ်နေသူတွေအားလုံး အဆင်ပြေလွယ်ကူချောမွေ့နိုင်စေဖို့ ဆုတောင်းပို့သမြဲ ပို့သပေးလျက်ပါ။ ။

ဂျပန်နိုင်ငံ အိုရှီမာရကုမ္ပဏီ ဂျပန်မြက်စိုက်ပျိုးရန် တောင်သူများနှင့်တွေ့ဆုံ

အင်းတော် မေ ၂၇

စစ်ကိုင်းတိုင်းဒေသကြီး အင်းတော်မြို့နယ် နတ်မဟုတ်ကလေးရွာ တောင်သူများနှင့် ဂျပန်နိုင်ငံအိုရှီမာရကုမ္ပဏီမှ မစ္စတာအိုရှီမာ ဦးဆောင်သောအဖွဲ့တို့ မေ ၂၆ရက် မွန်းလွဲ ၁နာရီက ကျေးရွာအုပ်ချုပ်ရေးမှူးရုံးတွင် တွေ့ဆုံခဲ့ကြောင်း သိရသည်။

အဆိုပါအဖွဲ့တွင် မစ္စတာအိုရှီမာ၊ မစ္စတာရာမမုရနှင့် မြန်မာနိုင်ငံ ရှမ်းမောမြေကုမ္ပဏီမှ ဦးဝေဖြိုးအောင်တို့ ပါရှိပြီး မြို့နယ်စိုက်ပျိုးရေးဦးစီးမှူး ဦးမင်းအောင်နှင့် ဝန်ထမ်းများ၊ မြို့နယ်မြေစာရင်းဦးစီးဌာနမှ ဦးစိုးလွင်တို့က နတ်မဟုတ်အုပ်စု အုပ်ချုပ်ရေးမှူး ဦးခင်ဖေနှင့် တောင်သူများအား ဂျပန်မြက်(IGUSA) စိုက်ပျိုးထုတ်လုပ်မှုလုပ်ငန်းများအကြောင်း ဆွေးနွေးကြသည်။

ဂျပန်မြက်ပင်မှာ နိုဝင်ဘာလတွင် စတင်စိုက်ပျိုးပြီး မေလတွင် ရိတ်သိမ်းရကြောင်း၊ ရိတ်သိမ်းပြီးသောမြက်ပင်များအား သုံးရက်နေလှန်းရပြီး ကုမ္ပဏီသို့ရောင်းချနိုင်ကြောင်း၊ မြက်ပင်အရှည်နှစ်ပေမှ စတင်ကာ ဝယ်ယူမည်ဖြစ်ကြောင်း မစ္စတာအိုရှီမာက ပြောသည်။

အဆိုပါမြက်ပင်ကို ပုစွန်ရှိသောလယ်မြေများတွင် စိုက်ပျိုးရန်မသင့်ကြောင်း၊ ထွက်ရှိသောမြက်ပင်များအား ကုန်ချောအဖြစ်မြက်ဖျာရက်လုပ်မည်ဖြစ်ကြောင်း ၎င်းက ဆက်လက်ပြောကြားသည်။

လက်ရှိတွင် ကသာခရိုင်အတွင်း ကောလင်းမြို့နယ် ကြူတောအုပ်စု ကန်လည်ကြီးရွာတွင် ဂျပန်မြက်ပင်များ စမ်းသပ်စိုက်ပျိုး အောင်မြင်လျက်ရှိကြောင်း သိရသည်။

ယခုခရီးစဉ်တွင် ကသာ၊ အင်းတော်၊ ထီးချိုင့်မြို့နယ်များမှ တောင်သူများအားတွေ့ဆုံကာ ဂျပန်မြက်စိုက်ပျိုးနည်းနှင့်ပတ်သက်သောအချက်အလက်များအားဖြန့်ဝေပြီး တောင်သူများသိရှိလိုသည်များကို ရှင်းလင်းပြောကြားခြင်းနှင့် စိုက်ပျိုးမြေများအား ကွင်းဆင်းကြည့်ရှုခြင်းတို့ပြုလုပ်မည်ဖြစ်ပြီး ကသာခရိုင်အတွင်း ဂျပန်မြက်ဖျာ စက်ရုံတစ်ရုံတည်ဆောက်နိုင်ရန် ကသာ၊ အင်းတော်၊ ထီးချိုင့်မြို့နယ် သုံးမြို့နယ်မှ ဂျပန်မြက်စိုက်ပျိုးရန် နှစ်နေရာ ရွေးချယ်သွားမည်ဖြစ်ကြောင်း အဆိုပါအဖွဲ့ထံမှ သိရသည်။

ထို့နောက် ယင်းအဖွဲ့မှာ နတ်မဟုတ်ကလေးရွာ မြောက်ဘက်ရှိ အင်းတော်အင်းထွက်ပေါက်မှ နွေလယ်စိုက်ပျိုးလျက်ရှိသော လယ်မြေများအား သွားရောက်ကြည့်ရှုရာ အဆိုပါလယ်မြေများတွင်တွေ့ရသော ခရုများကြောင့် ဂျပန်မြက်စိုက်ပျိုးရန် မသင့်ကြောင်း မစ္စတာအိုရှီမာက ပြောသည်။ အဆိုပါခရုများမှာ စပါးပင်၊ မြက်ပင်၊ သစ်တုံးများပေါ်တွင် ဥဥကြပြီး ထိုဥများမှာ ဥသောနေရာများတွင် ကပ်တွယ်ကာ နေကြသောကြောင့် ယင်းဥများအား မီးရှို့ဖျက်ဆီးပစ်ရန်နှင့်လယ်ကွင်းထဲမှ ခရုများအား စနစ်တကျကောက်ယူကာ ဖျက်ဆီးခြင်းတို့ ပြုလုပ်မှသာ ခရုတိုးပွားနှုန်းကိုလျှော့ချနိုင်မည်ဖြစ်ကြောင်း၊ ထိုသို့ မပြုလုပ်နိုင်ပါက တစ်နှစ်ထက်တစ်နှစ် ခရုများတိုးပွားကာ စိုက်ပျိုးရေးလုပ်ငန်းများ ထိခိုက်လာမှာဖြစ်ကြောင်း ၎င်းက ဆက်လက်ပြောကြားသည်။

ချစ်လင်း

❑❑❑

မွန်ပြည်နယ်၊ မုဒုံမြို့နယ်၊ မြိုင်ကုန်းကျေးရွာ ဝင်းစိန်တောရကျောင်းဆရာတော် ဘဒ္ဒန္တကေသရ၏ ထေရုပ္ပတ္တိအကျဉ်း

ဖွားမြင်တော်မူခြင်း။ ဆရာတော်လောင်းလျာကို မွန်ပြည်နယ်၊ မုဒုံမြို့နယ်၊ လက်တက်ကျေးရွာ၌ အဖဦးနိုင်ဖေ၊ အမိဒေါ်တရုတ်မတို့မှ ၁၂၈၃ ခုနှစ်၊ ပြာသိုလပြည့်ကျော် ၁၀ ရက် တနင်္လာနေ့တွင် ဖွားမြင်တော်မူခဲ့ပါသည်။

ရှင်ရဟန်းအဖြစ်သို့ ရောက်တော်မူခြင်း။ ၁၃၃၃ ခုနှစ်တွင် မွန်ပြည်နယ်၊ မော်လမြိုင်မြို့ဈေးကြိုရပ်၊ ဇောတိကာရာမကျောင်း ခဏ္ဍသိမ်၌ ဇောတိကာရာမကျောင်းဆရာတော် ဘဒ္ဒန္တသောဘိတကို ဥပဇ္ဈာယ်ပြု၍ မြင့်မြတ်သောရဟန်းအဖြစ်သို့ ရောက်ရှိတော်မူခဲ့ပါသည်။

ပရိယတ္တိစာပေသင်ယူဆည်းပူးတော်မူခြင်း။ ဆရာတော်သည် မွန်ပြည်နယ်၊ မုဒုံမြို့နယ်၊ ကတိုးကော့နှပ်ကျောင်းဆရာတော်နှင့် ကျောင်းသစ်ကျောင်းဆရာတော် ဘဒ္ဒန္တဝေပုလ္လတို့ထံတွင် ပရိယတ္တိစာပေများ သင်ယူဆည်းပူးခဲ့ပါသည်။

သာသနာရေးအားပေးဆောင်ရွက်တော်မူခြင်း။ ဆရာတော်သည် သာသနာပြုသက်တမ်း ၅၀ နှစ်အတွင်း မြန်မာပြည်အရပ်ရပ်ရပ်ရှိ သုသာန်ပေါင်း ၁၃၃ ခုတွင် ကမ္မဋ္ဌာန်းအားထုတ်ခြင်းနှင့် ဓုတင် ၁၃ ပါးကို ပြင်းပြင်းထန်ထန်ကျင့်ကြံတော်မူပြီး ကရင်ပြည်နယ်၊ ဘားအံမြို့နယ်ဇာသပြင် သာသနာပြုစခန်း၊ မုဒုံမြို့နယ် ခပ်ရခပ်ယူ သာသနာပြုစခန်း၊ ကမာချိုင့် သာသနာပြုစခန်း၊ ကမာတာ သာသနာပြုစခန်း၊ ကမာခရဲသာသနာပြုစခန်း၊ ကော့ဟဘင်ကွင်းကလေး သာသနာပြုစခန်း၊ ကွေ့ဝမ်းကျေးရွာသာသနာပြုစခန်း၊ နိုင်းပြိုင်ကျေးရွာသာသနာပြုစခန်း၊ မော်လမြိုင်မြို့နယ် ဖားအောက်ကျေးရွာ သာသနာပြုစခန်းတို့ကို ထူထောင်၍ ပဋိပတ္တိ သာသနာတော်ကို စွမ်းစွမ်းတမံ ဆောင်ရွက်တော်မူခဲ့ပါသည်။ ဝင်းစိန်တောရသာသနာပြုစခန်းတွင် အတောင် ၄၀၀ ပြည့် ဇိနသုခရန်အောင်ချမ်းသာ လျောင်းတော်မူဘုရားကြီး တည်ထားကိုးကွယ်ခြင်းအပါအဝင် စေတီပုထိုးပေါင်း ၆၀၀ ကျော်တို့ကို ပြုပြင်မွမ်းမံတည်ထားခြင်း၊ သာသနိကအဆောက်အအုံ ၃၀ ကျော်တို့ကို ပြုပြင်မွမ်းမံတည်ဆောက်ခြင်းများအပြင် ပြည်ပနိုင်ငံများသို့ ကြွရောက်သာသနာပြုခြင်း၊ အခြေခံပညာ မူလတန်းကျောင်းဆောင်များ ဆောက်လုပ်လှူဒါန်းခြင်းနှင့် ပရဟိတလုပ်ငန်းများ ဆောင်ရွက်ခြင်း၊ လူမျိုးပေါင်းများစွာကို ဗုဒ္ဓဘာသာသို့ သက်ဝင်ယုံကြည်လာအောင် ဆောင်ရွက်ခြင်းတို့ဖြင့် သာသနာ့တာဝန်ကို စွမ်းစွမ်းတမံ ဆောင်ရွက်တော်မူခဲ့ပါသည်။

ဘွဲ့တံဆိပ် အလှူခံရရှိတော်မူခြင်း။ ဤသို့လျှင် ဗုဒ္ဓသာသနာတော်အကျိုးကို ထက်သန်သော လုံ့လဝီရိယတို့ဖြင့် သယ်ပိုးဆောင်ရွက်တော်မူခြင်းကြောင့် သာသနာ့ဓုရာဝဟဂုဏ် လဇ္ဇီပေသလ္လ သိက္ခာကာမဂုဏ် စသည်တို့နှင့် ပြည့်စုံတော်မူသော ဆရာတော်သည် ၂၀၁၄ ခုနှစ်တွင် ပြည်ထောင်စုသမ္မတမြန်မာနိုင်ငံတော်အစိုးရက ဆက်ကပ်လှူဒါန်းသော အဘိဓဇအဂ္ဂမဟာသဒ္ဓမ္မဇောတိက ဘွဲ့တံဆိပ်တော်ကို အလှူခံရရှိတော်မူခဲ့ပါသည်။

ဘဝနတ်ထံပျံလွန်တော်မူခြင်း။ ဆရာတော်ကြီးသည် သာသနာတော်အကျိုး သယ်ပိုးဆောင်ရွက်တော်မူရင်း သက်တော် ၉၄ နှစ်၊ သိက္ခာတော် ၄၄ ဝါအရ ၁၃၇၇ ခုနှစ်၊ ကဆုန်လဆန်း ၉ ရက် (၂၆-၄-၂၀၁၅) တနင်္ဂနွေနေ့ မွန်းလွဲ ၂ နာရီတွင် ဘဝနတ်ထံ ပျံလွန်တော်မူကြောင်း သာသနာတော်ထွန်းကားပြန့်ပွားရေးဦးစီးဌာနမှ သိရသည်။ **(ကြေးမုံ)**

အိမ်တွင်းမှုအသက်မွေးပညာအခြေခံစက်ချုပ်သင်တန်းဖွင့်ပွဲကျင်းပ

မြစ်ကြီးနား မေ ၂၇

မြန်မာနိုင်ငံအမျိုးသမီးများဘဝဖွံ့ဖြိုးတိုးတက်ရေးနှင့် အိမ်တွင်းမှုအသက်မွေးပညာဖြင့်ဝင်ငွေရရှိရေးရည်ရွယ်ချက်ဖြင့် ကချင်ပြည်နယ်အမျိုးသမီးရေးရာအဖွဲ့နှင့် ပြည်နယ်မိခင်နှင့် ကလေးစောင့်ရှောက်မှုကြီးကြပ်ရေးအဖွဲ့တို့ ပူးပေါင်းဖွင့်လှစ်သောအခြေခံစက်ချုပ်သင်တန်းကိုမေ ၂၇ ရက်မွန်းလွဲပိုင်းတွင် မြစ်ကြီးနားမြို့ သီတာရပ်ကွက်ရှိ ပြည်နယ်အမျိုးသမီးရေးရာရုံးတွင် ကျင်းပရာ ပြည်နယ်အမျိုးသမီးရေးရာနာယက ပြည်နယ်ဝန်ကြီးချုပ်၏ ဇနီးဒေါ်ကံဆီးဆိုင်းလုံ၊ ပြည်နယ်အမျိုးသမီးရေးရာအဖွဲ့ဝင်များ၊ ပြည်နယ်မိခင်နှင့် ကလေးစောင့်ရှောက်မှုကြီးကြပ်ရေးအဖွဲ့ဥက္ကဋ္ဌဒေါ်မြနုနှင့် အဖွဲ့ဝင်များ၊ ခရိုင်၊ မြို့နယ်မိခင်နှင့် ကလေးစောင့်ရှောက်ရေးအဖွဲ့ဝင်များ၊ ရပ်ကွက်၊ ကျေးရွာများမှ သင်တန်းသူများတတ်ရောက်ကြသည်။

ရှေးဦးစွာပြည်နယ်အမျိုးသမီးရေးရာနာယက ဒေါ်ကံဆီးဆိုင်းလုံကအဖွင့်အမှာစကားပြောကြားပြီးအိမ်တွင်းမှုသင်တန်းကျောင်းအုပ်ကြီးဒေါ်ခင်အုန်းကသင်တန်းဖွင့်လှစ်ရခြင်းရည်ရွယ်ချက်ကိုရှင်းလင်းပြောကြားခဲ့သည်။ အဆိုပါသင်တန်းကို မြစ်ကြီးနားမြို့ပေါ်ရှိရပ်ကွက်၊ကျေးရွာများမှ သင်တန်းသူ ၃၀ တတ်ရောက်သင်ကြားမည်ဖြစ်ပြီးသင်တန်းကာလမှာတစ်လခွဲကြာသင်တန်းပို့ချမည်ဖြစ်ကြောင်း သိရသည်။ **စိန်ဝင်း(iprd)**

နိုင်ငံအတွက်ရည် ကင်းထောက်တို့အားမာန်တည်

ရန်ကုန် ဧပြီ ၂၇

ဒို့. . . တစ်တွေ . . . နိုင်ငံကို . . ချစ်တဲ့ . . . ကင်းထောက်တွေ . . ဒို့. . အမျိုးကို. . . ချစ်တတ်ကြတဲ့ . . . သွေးတွေ. . ဒို့တိုင်းပြည်အတွက်လေ. . အသက်စွန့်လို့. . ကာမလေ. . ဒို့ရဲ့မြေ. . ဒို့ပြည်. . .

ပညာရေးဝန်ကြီးဌာန ရန်ကုန်ပညာရေးတက္ကသိုလ် Learning Hub ခန်းမတွင် တက္ကသိုလ်များ ကင်းထောက်လူငယ်သင်တန်းဖွင့်ပွဲကျင်းပရာ Scouter ဦးညဏ်ထွန်းဦး ရေးစပ်ထားသော ကင်းထောက်များရဲ့ ရှေ့သို့ခြေလှမ်း သီချင်းကို အားလုံးပါဝင်၍ ညီညွတ်တက်ကြွစွာ သီဆိုနေကြခြင်းဖြစ်သည်။

"ကင်းထောက်လုပ်ငန်းဟာ စစ်သဘောမပါ၊ နိုင်ငံရေးမစွက်၊ လူမှုဝန်ထမ်းသက်သက်မျှသာဖြစ်ပြီး လူငယ်တွေရဲ့ အကျင့်စာရိတ္တကို ပြုပြင်ခြင်း၊ သစ္စာရှိမှု၊ မျိုးချစ်စိတ်ရှိမှု၊ စွမ်းရည်သတ္တိရှိမှု၊ သူတစ်ပါးအတွက် ကူညီဆောင်ရွက်တတ်မှု၊ သဘာဝပတ်ဝန်းကျင်ကို အကဲခတ်လေ့လာတဲ့ အလေ့အကျင့်၊ ကိုးကွယ်တဲ့ ဘာသာတရားနှင့် လူကြီးသူမကို ရိုသေကိုင်းရှိုင်းတဲ့ အလေ့အထ၊ အများပြည်သူအကျိုးပြုမှုတဲ့၊ မိမိအတွက် အသုံးဝင်တဲ့၊ လက်မှုပညာသင်ယူလေ့လာခြင်းစသည်တဲ့ မိမိတို့၏ ဉာဏဗလ၊ စာရိတ္တဗလ တိုးတက်မှုကို အားပေးခြင်းဖြင့် လူငယ်တိုင်း နိုင်ငံသားကောင်း ဖြစ်ထွန်းလာစေရန် ရည်ရွယ်ဖွဲ့စည်းထားခြင်းဖြစ်ပါတယ်" ဟု တက္ကသိုလ်များ ကင်းထောက်သင်တန်းဖွင့်လှစ်ရေး သင်တန်းကြီးကြပ်မှု ကော်မတီမှ ဒေါက်တာအောင်မင်းက ပြောကြားသည်။

"ကင်းထောက်ဆိုတာ သူတစ်ပါးအပြစ်ကို စောင့်ကြည့်ဖို့မဟုတ်ဘူး။ သူတစ်ပါးကို အနိုင်ကျင့်ဖို့မဟုတ်ဘူး။ သူတစ်ပါးကို ကူညီဖို့၊ အစဉ်အသင့်ဖြစ်နေဖို့၊ အလုပ်တစ်ခုကို စိတ်ပါလက်ပါလုပ်တတ်စေဖို့၊ မိသားစုအတွက် လူ့အဖွဲ့အစည်းအတွက် အသုံးဝင်တဲ့လူဖြစ်စေဖို့ လေ့ကျင့်ပေးခြင်းဖြစ်တယ်။ ကင်းထောက်တစ်ယောက်ဖြစ်ဖို့ဆိုတာ လွှာတင်ရုံ၊ ကင်းထောက်ဝတ်စုံဝတ်ရုံ၊ သင်တန်းတက်ရုံနဲ့ ကင်းထောက်တစ်ယောက်ဖြစ်မလာဘူး။ ကင်းထောက်ဆိုင်ရာ အတတ်ပညာတွေ၊ အသိပညာတွေ တတ်၊ မတတ် စစ်ဆေးခံရမယ်။ ကတိသုံးပါးရွတ်ဆိုပြီး ကင်းထောက်ကျင့်ဝတ် (၁၀) ပါးကိုလည်း အထူးဂရုပြုလိုက်နာရမယ်။ ဒါမှ ကင်းထောက်ခြေနုတံဆိပ် (Tender Foot) တပ်ခွင့်ရမှာဖြစ်တယ်။ ကင်းထောက်ဖြစ်ပြီးရင် တစ်သက်လုံး ကင်းထောက်ဖြစ်သွားတာပါပဲ။ သိပ်ဂုဏ်ယူစရာကောင်းတယ်"ဟု မြန်မာနိုင်ငံကင်းထောက်ကြီး၊ ကင်းထောက်ဖွဲ့စည်းပုံ စည်းမျဉ်းစည်းကမ်းရေးဆွဲရေး အဖွဲ့ခေါင်းဆောင် ဦးသာစိန်က ပြောသည်။

မြန်မာနိုင်ငံတွင် အမျိုးသမီးကင်းထောက်အဖွဲ့ကို ၁၉၁၆ ခုနှစ်၊ အမျိုးသားကင်းထောက်အဖွဲ့ကို ၁၉၂၀ ပြည့်နှစ်တွင် သီးခြားလွတ်လပ်သော အဖွဲ့အစည်းများအဖြစ် နိုင်ငံတော်က ဖွဲ့စည်းခဲ့သည်။ ကမ္ဘာ့ကင်းထောက်အဖွဲ့ချုပ်၊ အာရှကင်းထောက်အဖွဲ့များနှင့်လည်း ဆက်သွယ်ပြီး အဖွဲ့ဝင်နိုင်ငံအဖြစ် အောင်မြင်စွာရပ်တည်နိုင်ခဲ့သည်။

၁၉၆၂ ခုနှစ်တွင် အမျိုးသမီးနှင့် အမျိုးသား ကင်းထောက်အဖွဲ့များကို စုစည်းဖွဲ့စည်းခဲ့ရာ သမ္မတကြီး စဝ်ရွှေသိုက်သည် ကင်းထောက်နာယကတစ်ဦးဖြစ်ခဲ့သကဲ့သို့ သမ္မတကြီး ဒေါက်တာဘဦး၊ မန်းဝင်းမောင်၊ နိုင်ငံတော်ဝန်ကြီးချုပ် ဦးနုတို့သည်လည်း ကင်းထောက်နာယကများအဖြစ် လူငယ်ကင်းထောက်များနှင့် တစ်သားတည်း ရှိခဲ့ကြသည်။

မြန်မာနိုင်ငံ အမျိုးသမီးကင်းထောက်အသင်းကို ၁၉၁၆ တွင် စတင်တည်ထောင်စဉ်က အသင်းဝင် ၃၀ မျှသာရှိသည်။ ထို့နောက် ကျောင်းသူများနှင့် ဂုဏ်သရေရှိ အမျိုးသမီးများ ပါဝင်လာကြသည်။ ၁၉၅၀ ပြည့်နှစ်တွင် နိုင်ငံတော်ဝန်ကြီးချုပ်၏ဇနီး ဒေါ်မြရီက ကင်းထောက်အမျိုးသမီးအဖွဲ့ကြီး၏ ဥက္ကဋ္ဌအဖြစ် ဆောင်ရွက်ခဲ့ပြီး ဗိုလ်ချုပ်အောင်ဆန်း၏ဇနီး ဒေါ်ခင်ကြည်(မဟာသီရိသုဓမ္မ)က ကင်းထောက်မင်းကြီးချုပ်အဖြစ် ဆောင်ရွက်ခဲ့သည်။ မြန်မာနိုင်ငံ ကင်းထောက်အမျိုးသမီးအသင်းကို ၁၉၅၂ ခုနှစ် ဩဂုတ်လတွင် ကမ္ဘာ့အမျိုးသမီးကင်းထောက်အဖွဲ့ချုပ်က အသိအမှတ်ပြုခဲ့သည်။

၁၉၆၄ မတ်လတွင် ကင်းထောက်လှုပ်ရှားမှုများ ရပ်ဆိုင်းသွားခဲ့သည်။ ယခုအစိုးရသစ်လက်ထက်တွင် နိုင်ငံတော်သမ္မတ၏ လမ်းညွှန်မှုဖြင့် ပညာရေးဝန်ကြီးဌာနကကြီးမှူးပြီး ကင်းထောက်အဖွဲ့များကို ပြန်လည်ဖွဲ့စည်းခဲ့သည်။ ၂၀၁၂-၂၀၁၃ ပညာသင်နှစ်တွင် ကျောင်းပေါင်း ၂၀ ကို အခြေပြုပြီး စတင်ဖွဲ့စည်းခဲ့ရာ ယခုအခါ ကျောင်းပေါင်း၂၀၀ ကျော်တွင် ကင်းထောက်လူငယ်ပေါင်း သုံးသောင်းကျော်အား မွေးထုတ်ပေးခဲ့ပြီးဖြစ်သည်။

ယနေ့ကျင်းပသော တက္ကသိုလ်ကင်းထောက်လူငယ်သင်တန်းကို၂၀၁၅-၂၀၁၆ ပညာသင်နှစ်အတွက် မြန်မာနိုင်ငံကင်းထောက်ကော်မတီနှင့် အဆင့်မြင့်ပညာဦးစီးဌာနတို့ပူးပေါင်းပြီး ဖွင့်လှစ်ခဲ့ခြင်းဖြစ်သည်။ အဆိုပါသင်တန်းတွင် တက္ကသိုလ် ရှစ်ခုမှ ကျောင်းသား ၂၉ ဦး၊ ကျောင်းသူ ၃၁ ဦးကို ကြီးကြပ်သူ ဆရာ၊ ဆရာမ ရှစ်ဦးက သင်ကြားပို့ချပေးသွားမည်ဖြစ်သည်။ သင်တန်းကာလမှာ ဧပြီ ၂၅ ရက်မှ ၂၇ ရက်ထိ သုံးရက်ကြာမြင့်မည်ဖြစ်သည်။ သင်တန်းပြီးဆုံးပါက ပြင်ဦးလွင်မြို့၌ တတိယအကြိမ်မြောက် ကင်းထောက်လူငယ်တွေ့ဆုံပွဲကိုကျင်းပရန် စီစဉ်ထားကြောင်း သိရသည်။

(ခင်ဇာလီ)

တိုင်းပြည်အတွက် အားထားရမည့် ထူးချွန်ထက်မြက်သည့် လူငယ်များဖြစ်လာစေရန် နိုင်ငံတော်မှ ပြုစုပျိုးထောင်ပေးလျက်ရှိ

နိုင်ငံတော်မှ လူ့စွမ်းအားအရင်းအမြစ်များ ဖွံ့ဖြိုးတိုးတက်လာစေရေးအတွက် ပညာရည်ထူးချွန်ပြီး ကျန်းမာကြံ့ခိုင်သော နိုင်ငံ့သားကောင်းများ ဖြစ်ထွန်းလာစေရန် ရည်ရွယ်၍ ကျောင်းသား၊ ကျောင်းသူလူငယ်များကို ပြုစုပျိုးထောင်ပေးလျက်ရှိရာ ပညာရေးဝန်ကြီးဌာနက ၁၉၆၄ခုနှစ်မှ စတင်ဆောင်ရွက်ခဲ့သည့် လူရည်ချွန်စီမံကိန်းကိုနိုင်ငံတော်အစိုးရသစ်လက်ထက် ၂၀၁၂-၂၀၁၃ ပညာသင်နှစ်မှစတင်၍ ဘက်စုံပညာထူးချွန် လူငယ်စီမံကိန်းအဖြစ် ပြန်လည်အကောင်အထည်ဖော် ဆောင်ရွက်လာခဲ့သည်။

ယခုနှစ်တွင်လည်း တစ်နိုင်ငံလုံး အတိုင်းအတာဖြင့် ဘက်စုံပညာထူးချွန်လူငယ်များအား စိစစ်ရွေးချယ်ခဲ့ပြီး ပုဂံအပန်းဖြေစခန်း၊ အင်းလေးအပန်းဖြေစခန်း၊ ငွေဆောင်အပန်းဖြေစခန်းများ ဖွင့်လှစ်၍ ဧပြီ ၂၅ ရက်မှ မေ ၅ရက်အထိ သက်ဆိုင်ရာ အပန်းဖြေစခန်း အသီးသီးတွင် အပန်းဖြေလေ့လာရင်း ကင်းထောက်သင်တန်းများပေးခြင်း၊ အခြေခံစစ်ရေးပြသင်တန်းများပို့ချခြင်း၊ လူရည်ချွန်ဟောင်းများနှင့် တွေ့ဆုံပေးခြင်းတို့ အပြင် ဒေသခံတို့၏ လူမှုဘဝများကို လေ့လာခွင့်ရရှိကြမည်ဖြစ်သည်။

ငွေဆောင် အပန်းဖြေစခန်းသို့ ရောက်ရှိလာသည့် ဒသမတန်း ဘက်စုံပညာထူးချွန် ကျောင်းသား၊ ကျောင်းသူ လူငယ်များနှင့် အုပ်ချုပ်သူ၊ တာဝန်ရှိသူများအားတွေ့ဆုံမေးမြန်းခဲ့ပါသည်။

ဦးအောင်ကျော်ထွန်း
ညွှန်ကြားရေးမှူး[ဘက်စုံထူးချွန်(ငွေဆောင်)ယာယီစခန်းမှူး]
ဧရာဝတီတိုင်းဒေသကြီး ပညာရေးညွှန်ကြားရေးမှူးရုံး

ကလေးတွေနေဖို့ ထိုင်ဖို့ စားဖို့က အစ ဒီစခန်းမှာ အစစအရာရာလုပ်ပေးထားပါတယ်။ အဓိကကတော့ နိုင်ငံတော်က ထူးချွန်ကလေးတွေကို ဆုချီးမြှင့်တဲ့အနေနဲ့ အခုလိုဆောင်ရွက်ပေးတာပါ။ ဒီကလေးတွေက နောင်တစ်ချိန်မှာ တကယ့်ကို တိုင်းပြည်အတွက် အားထားရမယ့် ထူးချွန်ထက်မြက်တဲ့ ကလေးတွေ ဖြစ်လာမှာ အမှန်ပဲလေ။ အခုကလေးတွေက အဖေအမေရင်ခွင်ထဲကနေ ထွက်ခွာပြီး လူစုလူဝေးနဲ့ နေနိုင်အောင်၊ လူမှုဘဝတွေကိုလေ့လာနိုင်အောင် အဲဒီလိုရည်ရွယ်ချက်တွေနဲ့ ထူးချွန်စခန်းတွေကို ဖွင့်လှစ်တာပါ။ အခြေခံစစ်ရေးပြ သင်တန်းတွေ သင်ပေးမယ်။ ကင်းထောက်နဲ့ပတ်သက်ပြီး သိသင့်သိထိုက်တာတွေ သင်ပေးတယ်။ ပြီးတော့ ဧရာဝတီတိုင်းဒေသကြီး အတွင်းမှာရှိတဲ့ ဟိုတယ်ဇုန်တွေ၊ သဇင်ရွာမှာရှိတဲ့ ငါးမွေးမြူရေးလုပ်ငန်းတွေ ပြည်သူ့ဘဝ လေ့လာရေးပေါ့။ ပြီးတော့ ဧရာဝတီရဲ့ ဖွံ့ဖြိုးတိုးတက်မှုတွေနဲ့ပတ်သက်ပြီး ပုသိမ်မှာရှိတဲ့ အထည်ချုပ်လုပ်ငန်းစက်ရုံတွေ၊ ကလေးတွေအနေနဲ့ ဗဟုသုတရနိုင်တဲ့ နေရာတွေကို လိုက်ပို့ပေးမယ်။ ပုသိမ်ထီးလုပ်ငန်းနဲ့ ပုသိမ်မြို့ရဲ့ ကျက်သရေဆောင် ရွှေမုဋ္ဌောဘုရားကိုလည်း လိုက်ပို့ဖို့ရှိပါတယ်။ ဒီမှာရောက်နေတဲ့ကလေးတွေကို ကျွန်တော်တို့ဌာနက ထောက်ပံ့မှုတွေ လုပ်နေသလို လိုအပ်တာရှိရင်လည်း ဧရာဝတီတိုင်းဒေသကြီးအစိုးရအဖွဲ့က ကူညီပါတယ်။ကလေးတွေအားလုံးကလည်း လိမ္မာကြပါတယ်။ ဘာအခက်အခဲမှမရှိပါဘူး။

ဦးခဲင်းကျုံးထန်း
ချင်းပြည်နယ်၊ ဟားခါး အထက(၁)၊အထက်တန်းပြဆရာ

ကျွန်တော်က ကြီးကြပ်အနေနဲ့ လိုက်လာတာပါ။ တိုင်းဒေသကြီးနဲ့ ပြည်နယ်အသီးသီးက အခုလို လာပြီး ကလေးတွေအားလုံး ဆုံစည်းခွင့်ရတော့ သူတို့ဒေသအကြောင်း သူတို့အတွေ့အကြုံတွေကို ဖလှယ်လို့ရတာပေါ့။ တစ်ယောက်နဲ့ တစ်ယောက်က ဒေသချင်းလည်းမတူတော့ တစ်ယောက်နဲ့ တစ်ယောက်က တွေ့ဖို့ မလွယ်ဘူးလေ။ အခုတော့တိုင်းရင်းသား ကလေးငယ်တွေ တစ်ယောက်နဲ့ တစ်ယောက် ရင်းနှီးသွားကြတာပေါ့။ လူရည်ချွန်ဟောင်းကြီးတွေကို လေ့လာကြည့်ရင် လုပ်ငန်းနယ်ပယ် နေရာစုံကနေ တိုင်းပြည်အကျိုးပြုလုပ်ငန်းတွေ လုပ်ဆောင်နေကြတာ တွေ့ရမှာပါ။ အခု လူရည်ချွန်မျိုးဆက်သစ်ကလေးတွေကလည်း နောင်တစ်ချိန်မှာ တိုင်းပြည်ဖွံ့ဖြိုးတိုးတက်အောင် တစ်ဦးနဲ့တစ်ဦး၊ တစ်နေရာနဲ့ တစ်နေရာ ချိတ်ဆက်ပြီး ဆောင်ရွက်သွားကြမယ့်၊ တိုင်းပြည်ကအားထားရမယ့် ကလေးတွေဖြစ်လာလိမ့်မယ်လို့ ကျွန်တော်မျှော်လင့်ပါတယ်။

မိုင်းလုံစောထီး
(လောက်ကိုင်ဒေသ၊နယ်စပ်ဒေသတိုင်းရင်းသားရေးရာဖွံ့ဖြိုးရေးသင်တန်းကျောင်း)

ကျွန်တော်က လူရည်ချွန်နှစ်ထပ်ကွမ်းပါ။ ကျွန်တော် ဘက်စုံထူးချွန်ဖြေတဲ့အချိန်နဲ့ နယ်မြေမငြိမ်းချမ်းတဲ့အချိန်က တစ်ထပ်တည်းကျနေပါတယ်။ ဒါပေမယ့် အခက်အခဲတော့ မရှိခဲ့ပါဘူး။ နယ်စပ်ရေးရာဝန်ကြီးဌာနကအကူအညီတွေပေးခဲ့ပါတယ်။ အခုကျွန်တော်တို့ဒေသမှာ နယ်မြေမအေးချမ်းတဲ့အခါကျတော့ သူငယ်ချင်းအချို့ စာမေးပွဲမဖြေဖြစ်တာတွေရှိတယ်။ ကျွန်တော့်မြို့နယ်မှာရှိတဲ့ ကျောင်းသား၊ ကျောင်းသူတွေ အကုန်လုံးကို ကျွန်တော့်လိုပဲ ထူးချွန်စေချင်ပါတယ်။ ပညာတတ်ကြီးတွေဖြစ်စေချင်ပါတယ်။ နယ်စပ်မှာတုန်းက ဒီလိုလူအများကြီးနဲ့ အပေါင်းအသင်းမဖြစ်ဖူးဘူး။ အခုတော့ တိုင်းဒေသကြီးနဲ့ ပြည်နယ်အသီးသီးမှာရှိတဲ့ ထူးချွန်လူငယ်တွေ လာတွေ့ဆုံရတဲ့အတွက် ပိုပြီဝမ်းသာပါတယ်။ မရောက်ဖူးတဲ့နေရာတွေ သွားရတော့ ဒေသန္တရဗဟုသုတတွေ လည်းရပါတယ်။

မောင်ဆက်ဝေပိုင် (အထက ကျောက်မဲ၊ ရှမ်းပြည်နယ်မြောက်ပိုင်း)

ကျွန်တော်က အဋ္ဌမတန်းကနေ ဒသမတန်းအထိ ဘက်စုံထူးချွန် သုံးထပ်ကွမ်းရထားပါတယ်။ စာတော်တယ်၊ ပညာထူးချွန်တယ်ဆိုတာ ပုံမှန်လေ့ကျင့်မှုနဲ့ဆိုင်တာပါ။ ကျွန်တော်ငယ်ငယ်ကတည်းက ကျောင်းစာကိုတစ်နေ့စာ တစ်နေ့ နေ့စဉ်ပုံမှန်လုပ်ပါတယ်။ ဆရာ၊ ဆရာမတွေရဲ့ ညွှန်ကြားမှုတွေ၊ သင်ကြားပေးမှုတွေကိုလည်း လိုက်နာတယ်။ ပြီးတော့ ကိုယ်ကိုယ်တိုင်လည်း ကျောင်းကသင်ကြားလိုက်တဲ့ ဘာသာစုံကို မှတအောင်ကျက်တယ်။ လေ့ကျင့်မှုတွေလုပ်ပါတယ်။ အထူးသဖြင့် ကျောင်းအားလပ်ရက်တွေမှာ မြန်မာစာ စာစီစာကုံးရေးကြည့်တာတို့၊ အင်္ဂလိပ်စာ အက်ဆေးရေးတာတို့ လေ့ကျင့်ပါတယ်။ ညီငယ်ညီမငယ်တွေကို ပြောချင်တာက ပုံမှန်ကျောင်းစာတွေကို လေ့လာပါ။ ပုံမှန်လေး ကြိုးစားသွားရင် ကိုယ်လိုချင်တဲ့ ရည်မှန်းချက်ပန်းတိုင်ကိုရောက်နိုင်ပါတယ်။

မမေဦး (အထက-ဖားဆောင်း၊ ကယားပြည်နယ်၊ ဘော်လခဲခရိုင်)

သမီးတို့က တောမှာနေတာဆိုတော့ ဆရာ၊ဆရာမ သိပ်မပြည့်စုံဘူး။ မြို့နဲ့တော့ သိပ်ပြီးမယှဉ်နိုင်ပါဘူး။ ဒါ့ကြောင့် မြို့ကလူတွေထက် နှစ်ဆကြိုးစားရပါတယ်။ ဘက်စုံပညာထူးချွန်အဖြစ် ပထမဆုံး အရွေးခံရတာပါ။ အခုလို နိုင်ငံတော်က ရွေးချယ်တဲ့အတွက် သမီးအနေနဲ့ ပိုပြီးဝမ်းသာမိပါတယ်။ ကိုးတန်းတုန်း က လူရည်ချွန်မဖြေခဲ့ရပါဘူး။ အခု ဒသမတန်းကျတော့ လူရည်ချွန်ဖြေရမယ်ဆိုတော့ ဝင်ဖြေဖြစ်ခဲ့ပါတယ်။ မိဘတွေက တောင်ယာပဲ လုပ်ကိုင်စားကြပါတယ်။ သမီးကနေတာတော့ တောမှာပါ။ ကျောင်းတက်တော့ မြို့က ဆွေမျိုးအိမ်ကနေတက်တာပါ။ ပြင်ပကျူရှင်တို့ ဘာတို့ မရှိပါဘူး။ ကျောင်းကဆရာ၊ ဆရာမသင်တဲ့စာကိုပဲ လေ့လာကျက်မှတ်ပြီး သင်ယူရပါတယ်။ ငယ်ငယ်ကတည်းက အတန်းထဲမှာ ပထမ၊ ဒုတိယအမြဲရပါတယ်။ ကိုးတန်းတုန်းကတော့ ပထမပါရှင့်။ သမီးကြီးလာရင် စစ်သူနာပြုဖြစ်ချင်ပါတယ်။ ဒေသကို အရမ်းဖွံ့ဖြိုးစေချင်ပါတယ်။ သမီးတို့ဒေသမှာ ၁၀ တန်းအောင်တဲ့ သူမရှိသလောက်ရှားပါတယ်။ ဒါ့ကြောင့် ပညာတတ်တွေလည်းပေါများ စေချင်ပါတယ်။ သမီးကတော့ ဒေသမှာရှိတဲ့ ကျောင်းသား၊ ကျောင်းသူတွေကို သူများထက်နှစ်ဆကြိုးစားကြပါ။ ဒါမှ သမီးတို့ဒေသမှာ ပညာတတ်တွေ ပေါများလာမှာပါ။

မိုင်းလုံစောထီး။

ဦးခဲင်းကျုံးထန်း။

ဦးအောင်ကျော်ထွန်း။

မမေဦး။

တွေ့ဆုံမေးမြန်းနှင့် ဓာတ်ပုံ - သီသီမင်း

ကိုရီးယားအနုပညာရှင်တွေအပေါ် သရုပ်ဆောင်ကောင်းပြည့်ရဲ့အမြင်

ကမ္ဘာ့ရုပ်ရှင်ဆုပေးပွဲ အကောင်းဆုံးမင်းသားဆုရရှိသွားသည့် ကိုရီးယားမင်းသား လီဗြောင်ရှင်းသည် လာမည့် ဇူလိုင်လလယ်တွင် ၎င်း၏ပထမဦးဆုံး အာရှခရီးစဉ်အဖြစ် မြန်မာနိုင်ငံသို့ လာရောက်ပြီး ပြည်တွင်းအနုပညာရှင် မော်ဒယ်များနှင့်တွဲဖက်ကာ ကြော်ငြာသုံးခုခန့် ရိုက်ကူးမည်ဖြစ်ကြောင်း ရှေ့ပြေးသတင်းများအရသိရသည်။

ထိုကဲ့သို့အောင်မြင်နေသည့် နာမည်ကြီးကိုရီးယားအနုပညာရှင်များ မြန်မာပြည်သို့ လာရောက်၍ ကြော်ငြာရိုက်ကူးခြင်းနှင့်ပတ်သက်၍ သရုပ်ဆောင်ကောင်းပြည့်က "အခုလို တစ်ကမ္ဘာလုံးက အသိအမှတ်ပြုတဲ့ အနုပညာရှင်က လာရောက်ပြီး ကြော်ငြာရိုက်ကူးမယ်ဆိုတာ အလွန်ပဲကောင်းမွန်ပါတယ်။ ဂုဏ်ယူစရာလည်းကောင်းပါတယ်။ တကယ်လို့ ကျွန်တော်သာ သူနဲ့ဆုံဖြစ်မယ်ဆိုရင် ကျွန်တော့်အနေနဲ့ သူတို့ရဲ့သရုပ်ဆောင်မှုအပိုင်းတွေ၊ ကင်မရာပိုင်းဆိုင်ရာအယူအဆတွေကို လေ့လာဖြစ်မှာပါ။

ကိုရီးယားအနုပညာရှင်တွေအပေါ် ကျွန်တော့်ရဲ့အမြင်က သူတို့ကသရုပ်ဆောင်မှုပီပြင်ကြတယ်။ အလွန်ကောင်းတဲ့အတွက် ကျွန်တော်ကိုယ်တိုင်ကလည်းကြိုက်ပါတယ်။ ဒါပေမယ့် သူတို့ဆီကယောကျ်ားလေးတွေက အလှအပကို ပြင်ဆင်တာများလွန်းတာ တွေ့ရတယ်။ ကျွန်တော့်အနေနဲ့ကတော့ ယောကျ်ားလေးတွေဆိုရင် သန့်သန့်ပြန့်ပြန့်လေးနဲ့ တည်တည်တံ့တံ့ဖြစ်နေဖို့ပဲလိုတယ်လို့ ထင်မိတယ်။ ပြင်ဆင်တာများပြီး အမူအရာတွေက မိန်းကလေးဆန်ပြီး နွဲ့တဲ့ပုံစံမျိုးဆိုရင်တော့ သိပ်မကြိုက်ဘူး" ဟု ကောင်းပြည့်ကပြောသည်။

ဆက်လက်၍ "ဒီလိုကိုရီးယားအနုပညာရှင်နဲ့ တွဲဖက်ပြီး ကြော်ငြာရိုက်ကူးဖြစ်မယ့် မော်ဒယ်တွေအနေနဲ့ အဓိကကျွန်တော်ပြောချင်တာက ရိုက်ကူးရေးလုပ်တဲ့အခါမှာ ကိုယ့်အလုပ်လည်း ကိုယ်လုပ်သလို သူတို့ရဲ့ပညာတွေကိုလည်း ဂရုစိုက်ပြီးလေ့လာစေချင်ပါတယ်။ ဒီလိုတွဲဖက်ပြီး လုပ်ရမယ်ဆိုရင် ကိုယ့်အနေနဲ့ပညာယူတတ်ဖို့ အရေးကြီးတယ်။ ရှူတင်မှာလည်း မသိလိုက် မသိဘာသာမနေဘဲ ကြိုးစားအားထုတ်ပြီး အမြဲသင်ယူနေသင့်ပါတယ်" ဟု သူ့အမြင်ကိုပြောပြခဲ့သည်။ **(စန္ဒာဝင်း)**

ကလေးများစောင့်ရှောက်ခြင်းအလုပ်က အခက်ခဲဆုံးပါဟု မီဂန်ဖောက်စ်ရင်ဖွင့်

မီဂန်ဖောက်စ်ဟာ အရင်ကဆိုရင် ဟောလိဝုဒ်မင်းသမီးတွေကြားမှာတောင် ပိုပြီးဟော့ရမ်းခဲ့တဲ့ အမျိုးသမီးဖြစ်ပါတယ်။ ဒါပေမယ့် အခုသားနှစ်ယောက်ဖြစ်တဲ့ နှစ်နှစ်နဲ့ခြောက်လအရွယ် နော့ရှ်နဲ့ တစ်နှစ်သား ဘော်ဂျီတို့နှစ်ဦးကို စောင့်ရှောက်နေရတဲ့အတွက် သူ့မှာအားလပ်ချိန်မရှိဘဲဒီလို လုပ်နေရတာကဘဝမှာ အခက်ခဲဆုံးနဲ့ အပင်ပန်းဆုံးအလုပ်ဆိုပြီး ပြောကြားလာခဲ့ပါတယ်။ မင်းသမီးဟာ လက်ရှိမှာ အသက်(၂၈)နှစ်ရှိနေပြီဖြစ်ပြီး ဖော်မြူလာဝမ်းကားမောင်းသမားအော်စတင်ဂရင်းနဲ့ လက်ထပ်ထားသူဖြစ်ပါတယ်။

ဖောက်စ်က"ဘယ်သူမဆိုသားသမီးမရခင်က ကလေးဝေယျာဝစ္စတွေဟာ ဒီလောက်များတယ်ဆိုတာသဘောမပေါက်ခဲ့ဘူး။ အခုတော့ ကျွန်မရဲ့အချိန်တွေဟာ ဒီသားနှစ်ယောက်အတွက်ပဲဖြစ်နေတယ်။ ဒါပေမယ့် ဒီလိုလုပ်ပေးနေရတာကိုပဲ ကြည်နူးနေမိပြီး ကျွန်မရဲ့သားနှစ်ယောက်က ကျွန်မအတွက် ကမ္ဘာကြီးတစ်ခုလိုမျိုးဖြစ်နေခဲ့တယ်။ အရင်က ဘဝမှာလိုအပ်တာတွေနဲ့ အခုလိုအပ်တာတွေခြားနားသွားပြီး သူတို့အတွက်ပဲ ဦးစားပေးနေမိတယ်။ အခုဆိုနော့ရှ်က ဘော်ဂျီလေးကိုချစ်ခင်ရမယ်ဆိုတာသိနေပြီး တစ်ခါတလေဘော်ဂျီလေး သက်သောင့်သက်သာရှိအောင် သူသိသလောက်နဲ့ စောင့်ရှောက်ပေးနေတတ်ပြီ။ သူတို့နှစ်ဦးစလုံးကို ဘက်ညီအောင်စောင့်ရှောက်ပေးရင်းနဲ့ မိခင်ဘဝရဲ့အဓိပ္ပာယ်ကို ကျွန်မကောင်းကောင်းသဘောပေါက်ခဲ့ပါပြီ"လို့ ရှင်းပြခဲ့ပါတယ်။

မီဂန်ဟာ ကလေးတွေနဲ့နေချိန်နည်းမှာစိုးတဲ့အတွက် တီဗွီကြည့်တာကို အင်မတန်နှစ်သက်တတ်တဲ့သူ့ရဲ့အကျင့်ကိုတောင် ဖျောက်ထားပြီး ကလေးတွေ Grade-8 လောက်ရောက်တဲ့အထိ ကွန်ပျူတာတွေ၊ ဆဲလ်ဖုန်းတွေကိုအသုံးမပြုဖြစ်အောင် စီမံဆောင်ရွက်သွားမယ်လို့ ဆိုခဲ့လေရဲ့။ ဒါက ဘာလို့လဲဆိုရင် ညစ်ညမ်းရုပ်ရှင်တွေ၊ ဗီဒီယိုဖိုင်တွေ၊ ဓာတ်ပုံတွေဟာ ဒီပစ္စည်းတွေကို သုံးရင် အလွယ်တကူ ကြည့်လို့ရနေတဲ့အတွက် ကလေးတွေနဲ့ဘယ်လိုမှ မအပ်စပ်ဘူးလို့ သားနှစ်ယောက်အတွက်သူ့ရဲ့အနာဂတ်စိတ်ကူးကိုပါ ဖောက်သည်ချသွားပါတယ်။ **(မေလှဲ့သင်း)**

အောင်မြင်မှုလမ်းကြောင်းသို့ အမှတ်မထင်ရောက်ရှိခဲ့သူ စတီဗင်ဆီးဂဲလ်

အက်ရှင်မင်းသားစတီဗင်ဆီးဂဲလ်ဟာ အောင်မြင်တဲ့ သရုပ်ဆောင်ဘဝကို ရည်ရွယ်ချက်ရှိရှိနဲ့ ဝင်ရောက်လာခဲ့တာမျိုး မဟုတ်ဘဲ မထင်မှတ်လောက်အောင် ဆန်းကြယ်တဲ့ ကံတရားကြောင့်သာ ရောက်ရှိလာခဲ့တာလို့ People မဂ္ဂဇင်းနဲ့ အင်တာဗျူးပြုလုပ်စဉ် ပြောကြားသွားခဲ့ပါတယ်။ ၁၉၈၀ ကျော်ကာလတွေမှာ ဆီးဂဲလ်အနေနဲ့ အာကီဒို ကိုယ်ခံပညာသင်တန်းကျောင်းမှာရှိနေစဉ် စူးရှတဲ့အမြင်ရှိသူ အေးဂျင့်မိုက်ကယ်အိုဗစ်ဇ်က တွေ့ရှိခဲ့ပြီး သူ့ကိုဟောလိဝုဒ်ရုပ်ရှင်လောကထဲ ဝင်ရောက်နိုင်အောင် ခေါ်ယူခဲ့တာဖြစ်ပါတယ်။ ဒါပေမယ့်လည်း ဆီးဂဲလ်ကို ယုံယုံကြည်ကြည်နဲ့ ခေါင်းဆောင်မင်းသားအဖြစ်တင်ရိုက်ဖို့ ဟောလိဝုဒ် အသိုင်းအဝိုင်းက လက်တွန့်နေခဲ့ကြလို့ အိုဗစ်ဇ်က ဟောလိဝုဒ်ကလူတွေနဲ့ အလောင်းအစားဆန်ဆန်အပေးအယူလုပ်ခဲ့ပြီး ဆီးဂဲလ်ကို ဒီနေရာရောက်အောင် ဖန်တီးပေးခဲ့တာဖြစ်ပါတယ်။

ဟောလိဝုဒ်မှာ ဆီးဂဲလ်လို ရုပ်မချောတဲ့ လူမျိုးအတွက် အောင်မြင်ဖို့ခဲယဉ်းခဲ့ပေမယ့်လည်း သူကသူရဲ့သရုပ်ဆောင်အရည်အသွေး၊ ပီပြင်တဲ့ အနာခံသရုပ်ဆောင်မှုများနဲ့သာ အောင်မြင်မှုဆီ တစ်ဆင့်ချင်း တက်လှမ်းလာခဲ့တာဖြစ်ပါတယ်။ ဒါပေမယ့် ဆီးဂဲလ်က သူ့ရဲ့အောင်မြင်မှုဟာ သူ့ရဲ့အစွမ်းအစထက် သူရဲ့ဆရာရင်း အိုဗစ်ဇ်ရဲ့ စွမ်းဆောင်မှုကသာ အဓိကကျကြောင်းဆိုခဲ့လေရဲ့။ **(မေလှဲ့သင်း)**

မင်းသားကြီး ဗင်ဒီဇယ် Furious 8 ရုံတင်မည့်ရက် ကြေညာ

မင်းသားကြီး ဗင်ဒီဇယ်က လက်စ်ဗေးဂတ်စ် စင်းနီးမားကွန်းတွင် ဧပြီ ၂၃ ရက်က Furious 8 ဇာတ်ကားသစ်ထုတ်လွှင့်ပြသမည့်ရက်ကို ရုပ်ရှင်ရုံပိုင်ရှင်များ၊ ဂျာနယ်လစ်များ၊ ပွဲတာဝန်ခံများအား ကြေညာခဲ့သည်။

အဆိုပါ ရုပ်ရှင်ကို ၂၀၁၇ ခုနှစ် ဧပြီ ၁၄ ရက်တွင် ထုတ်လွှင့်ပြသသွားမည်ဖြစ်ကာ Furious 7 သည် ကမ္ဘာတစ်ဝန်းဝင်ငွေ တစ်ဘီလီယံကျော် ရရှိထားသည်။

အလားတူ ယူနီဗာဆယ် စင်းနီးမားကွန်းတွင်လည်း " Fifty Shades of Gray" ဇာတ်လမ်းများပြသမည့်ရက်ကို ကြေညာခဲ့ရာ Fifty Shades Darker ကို ၂၀၁၇ ခုနှစ် ဖေဖော်ဝါရီ ၁၀ ရက်တွင်လည်းကောင်း၊ Fifty Shades Freed ကို ၂၀၁၈ ဖေဖော်ဝါရီ ၉ ရက်တွင်လည်းကောင်း ပြသသွားမည်ဖြစ်သည်။ **(ခင်ခင်သက်)**

ရုပ်မြင်သံကြားအစီအစဉ်များ

၂၈ - ၄ - ၂၀၁၅ (အင်္ဂါနေ့)

မြဝတီ

- ၆း၀၃ တရားတော်
- ၆း၁၆ မေတ္တာပို့
- ၆း၂၀ ဓမ္မပူဇာတေး
- ၆း၂၅ ကိုယ်လက်လှုပ်ရှားအားကစား
- ၆း၃၅ မျိုးချစ်တပ်မတော်
- ၆း၅၅ မြန်မာသံစဉ်ချိုနားဝင်
- ၇း၁၀ အမျိုးသားရေးတေးကဗျာ
- ၈း၀၅ VOA အင်္ဂလိပ်စာသင်ခန်းစာ
- ၈း၁၀ အမျိုးသားရေးတေးကဗျာ
- ၈း၁၅ ရွှေဟောင်းသုတ
- ၈း၂၀ DVD Hits
- ၈း၃၅ ဟန်ချက်ညီညီနိုင်ငံတော်သစ်ဆီ
- ၉း၁၀ သူနှင့်သူ၏သီချင်းများ
- ၄း၂၀ စိုက်ပျိုးသုတ
- ၄း၃၀ ရင်မှာစွဲလမ်းတော်ဝင်ပန်း
- ၄း၃၅ ဇာတ်လမ်းတို
- ၅း၀၅ မြန်မာသံစဉ်ချိုနားဝင်
- ၅း၂၂ ရသစုံလင်ရုပ်မြင်ဇာတ်လမ်း
  - ဂန္ထဝင်မြောက်အမုန်း
- ၆း၁၀ အမျိုးသားရေးတေးကဗျာ
- ၆း၂၀ သံစဉ်လမ်းကလင်းလက်ကြယ်
- ၇း၀၀ ရသစုံလင်ရုပ်မြင်ဇာတ်လမ်း
  - ရာဇဝင်ထဲကတော်ဝင်သမားတော် အပိုင်း(၃၈)
  - ကြယ်ကလေးတို့ရဲ့ ဂီတမိုးကောင်းကင်
  - မေးမြန်းစူးစမ်း
  - ယနေ့ညအတွက်မြဝတီ၏ တေးလက်ဆောင်
  - ရသစုံလင်ရုပ်မြင်ဇာတ်လမ်း
  - မော်ဝင်စီးချင်း အပိုင်း(၁)

Entertainment Channel

- ၆း၀၀ -ခြေခြေမြစ်မြစ် နှစ်နှစ်ကာကာချစ်တဲ့ ကာလပေါ်တေးအရသာ ဂီတရိပ်သာ (အပိုင်း-၃၉)
- ၆း၁၅ "နေရယ်၊ လရယ်၊ အမှန်တရားရယ်" (အပိုင်း-၇)
  "အလုပ်သမားသမဂ္ဂ" (မိုးယံဇွန်၊ နေယံ၊ ဘုဏ်းသိုက်၊ ဆုပန်ထွာ) (ဒါရိုက်တာ-အောင်ကိုလတ်)
- ၇း၀၀ ဝတ်စားဆင်ယင်မှုပြပွဲ
- ၇း၁၅ နိုင်ငံခြားဇာတ်လမ်းတွဲ "တောင်းတဲ့ဆု" (အပိုင်း-၇)
- ၈း၀၀ နိုင်ငံခြားဇာတ်လမ်းတွဲ "ဒဏ္ဍာရီပန်းတစ်ပွင့်" (အပိုင်း-၄၆)
- ၈း၄၀ တေးဂီတအစီအစဉ်
- ၉း၀၀ ပြည်သူ့နီတိ "မာတာမိခင်"
- ၉း၁၅ ဟိုးတုန်းကရေဒီယို အသံလွှင့်ဇာတ်လမ်းများ "လောကီလူ့ဘုံ" (ဝေယံမင်း၊ ဘလိတ်၊ A.3၊ စောမင်းယျာ) (ဒါရိုက်တာ-သီတာလင်း (Laurel Art Academy))
- ၁၀း၀၅ China In Myanmar Cultural Show
- ၁၀း၂၀ မြန်မာဗီဒီယိုဇာတ်လမ်း "ချစ်ချင်သမျှ ချစ်လိုက်ကြစမ်း" (ကျော်ရဲအောင်၊ စိုးမြတ်နန္ဒာ) (ဒါရိုက်တာ-ဇော်မြင့်ဦး)

MRTV - 4

- ၅း၀၀ ပဋ္ဌာန်းပါဠိတော်၊ မေတ္တာသုတ်
- ၇း၅၀ ရွှေဘိုမြို့အောင်မြေ (၉)ဌာန
- ၉း၄၀ အနုပညာမိုးကောင်းကင်
- ၁၀း၀၅ ခေတ်သစ်ပျိုမေ
- ၁၀း၅၀ ဝင်းစိန်တောရ ဆရာတော် ဘဒ္ဒန္တကေသရအား သွားရောက်ဖူးမြော်ခြင်း
- ၁၁း၀၅ သွားမယ်စားမယ် (Korn Thai)
- ၁၂း၀၀ MRTV-4 ရုပ်သံဇာတ်လမ်းတွဲ "နတ်ဆေးသမားတော်" (အပိုင်း-၁၂၉)
- ၂း၂၀ မြန်မာရုပ်သံဇာတ်လမ်းတွဲ "ဝိညာဉ်ရှိုက်သံ" (အပိုင်း-၁၉)
- ၃း၀၀ MRTV-4ရုပ်သံဇာတ်လမ်းတွဲ "မိခင်နှစ်ဦးရဲ့မေတ္တာ" (အပိုင်း-၉၅)
- ၆း၁၅ MRTV-4 ရုပ်သံဇာတ်လမ်းတွဲ "မိခင်နှစ်ဦးရဲ့မေတ္တာ" (အပိုင်း-၉၆)
- ၇း၁၅ မြန်မာရုပ်သံဇာတ်လမ်းတွဲ "ဝိညာဉ်ရှိုက်သံ" (အပိုင်း-၂၀)
- ၈း၁၀ ရသစုံညွှန်းတမ်းများ
- ၈း၃၀ MRTV-4 ရုပ်သံဇာတ်လမ်းတွဲ "အိုအေစစ်ကမ္ဘာလေး" (အပိုင်း-၅၂)
- ၉း၁၀ MRTV-4 ရုပ်သံဇာတ်လမ်းတွဲ "နတ်ဆေးသမားတော်" (အပိုင်း-၁၃၀)
- ၉း၅၀ အနုပညာမိုးကောင်းကင်
- ၁၀း၄၅ MRTV-4 Stage
- ၄း၃၅ တရားဓမ္မပွားများအားထုတ်ရာ ဓမ္မဒူတတောရသာသနာ့ရိပ်သာ

mitv

- Insight Myanmar "Responsible Tourism and Economy"
- Ngapali, Unique Spot To Relax
- Moe Ne' Keeps Its Tradition Alive
- My Life & My Art
- Archery Session (from Ramayana Play)
- Products Of Myanmar - Strong And Stylish Pakokku Slippers
- Chinlone & The Dreams of the players
- All About Orchids
- Orphanage
- To The Land Of Countless Temples - Bagan Trip (EP-1)
- Today Myanmar "Booming Garment Industry"
- Taste Of Myanmar (Rakhine Monte Ti)
- Kayin Child Boxer
- Myanmar Traditional Identity (EP- 4) Tumbling Doll, Pyit Tine Htaung
- Oboist and His Life
- Rakhine Tourist Area
- A Pilgrimage to Prominent Pagodas in Pakokku
- Kyauk Gu Umin Cave Gu Pha Ya
- Modifying Natural Thanakha Bark into Ready-Made Skin Care Product
- Youth Film Maker
- Tea Leaves

တိုက်စစ်မှူး အေဒင်ဟာဇက်နှင့် တိုက်စစ်မှူး ဟယ်ရီကိန်း ပီအက်ဖ်အေတစ်နှစ်တာအကောင်းဆုံးကစားသမားဆုများဆွတ်ခူး

ချယ်လ်ဆီးတိုက်စစ်မှူး အေဒင်ဟာဇက်။

ချယ်လ်ဆီးတိုက်စစ်မှူး အေဒင်ဟာဇက်သည် ပရော်ဖက်ရှင်နယ်ဘောလုံးသမားများအဖွဲ့ (ပီအက်ဖ်အေ)၏ တစ်နှစ်တာအကောင်းဆုံးကစားသမားဆုကို ဆွတ်ခူးနိုင်ခဲ့ပြီဖြစ်သည်။

အသက်(၂၄)နှစ်အရွယ်ရှိ ဘယ်လ်ဂျီယံကြယ်ပွင့် အေဒင်ဟာဇက်သည် ယခုနှစ်ဘောလုံးရာသီတွင် ချယ်လ်ဆီးအသင်းအတွက် ပြိုင်ပွဲအရပ်ရပ်တွင် သွင်းဂိုး ၁၈ ဂိုး အထိသွင်းယူပေးနိုင်ခဲ့ပြီး ချယ်လ်ဆီးအသင်းအား ကက်ပီတယ်ဝမ်းဖလားချန်ပီယံဖြစ်ရေး စွမ်းဆောင်ပေးခဲ့သည့်အပြင် ၂၀၁၀ ခုနှစ်နောက်ပိုင်း ပရီမီယာလိဂ်ဖလားချန်ပီယံဖြစ်လာရေးလမ်းကြောင်းပေါ်သို့ ရောက်ရှိအောင်လည်း အထောက်အပံ့ပေးနိုင်ခဲ့သူဖြစ်သည်။

တိုက်စစ်မှူး အေဒင်ဟာဇက်သည် အဆိုပါ ပီအက်ဖ်အေတစ်နှစ်တာအကောင်းဆုံးဆုအား မေ ၂၆ ရက်ညပိုင်းက လန်ဒန်မြို့ရှိ ဂရော့စ်ဗီနာဟိုတယ်၌ ကျင်းပသည့် ယင်းဆုပေးပွဲတွင် တစ်ဦးချင်းစွမ်းဆောင်ရည် ကောင်းမွန်မှုကြောင့် အကောင်းဆုံးဆုချီးမြှင့်ခြင်းခံခဲ့ရခြင်းဖြစ်သည်။

"ဒီဆုကိုရရှိတာ အလွန်ပျော်ပါတယ်။ တစ်နေ့နေ့တစ်ချိန်ချိန်မှာ ကမ္ဘာ့အကောင်းဆုံးကစားသမားတစ်ဦးဖြစ်လာမယ်လို့လည်း ရည်ရွယ်ထားပါတယ်။ အဲဒါကြောင့် အခုနှစ်ဘောလုံးရာသီမှာ ချယ်လ်ဆီးအသင်းနဲ့အတူ အကောင်းဆုံးကစားပေးခဲ့တာပါ။ ဒီဆုဟာ ဘောလုံးနဲ့ပတ်သက်ပြီး အရာရာကိုတတ်သိနားလည်တဲ့ ကစားသမားတွေက ကျွန်တော်နဲ့ ထိုက်တန်တဲ့ဆုလို့ သတ်မှတ်ပြီး မဲပေးရွေးချယ်ခဲ့လို့သာ ကျွန်တော် ဒီဆုကို ဆွတ်ခူးနိုင်ခဲ့တာပါ"ဟု တိုက်စစ်မှူး အေဒင်ဟာဇက်က ပီအက်ဖ်အေတစ်နှစ်တာအကောင်းဆုံးကစားသမားဆုဆွတ်ခူးအပြီးတွင် ၎င်း၏ ရင်တွင်းစကားကို ထုတ်ဖော်ပြောကြားခဲ့သည်။

တိုက်စစ်မှူး အေဒင်ဟာဇက်သည် ပြီးခဲ့သည့်နှစ်က ပီအက်ဖ်အေတစ်နှစ်တာ အကောင်းဆုံးလူငယ်ကစားသမားဆုကိုဆွတ်ခူးနိုင်ခဲ့ပြီး ယခုနှစ်တွင် ပီအက်ဖ်အေတစ်နှစ်တာအကောင်းဆုံးကစားသမားဆုကို ထပ်မံဆွတ်ခူးနိုင်ခဲ့ခြင်းကြောင့် ဘောလုံးနဲ့ပတ်သက်ပြီး လျင်မြန်စွာတိုးတက်မှုရှိလာသည့် ကစားသမားတစ်ဦးအဖြစ်လည်း ပရော်ဖက်ရှင်နယ်ဘောလုံးသမားများအဖွဲ့က မှတ်ချက်ပြုခဲ့သည်။

အေဒင်ဟာဇက်အနေဖြင့် ပြီးခဲ့သည့်သီတင်းပတ်က ပရီမီယာလိဂ်၏ ပွဲကောင်းတစ်ပွဲအဖြစ် ယူဆထားသည့် မန်ယူအသင်းနှင့် ပွဲစဉ်တွင်လည်း တစ်ဂိုးသွင်းယူပေးနိုင်ခဲ့ပြီး အဆိုပါတစ်လုံးတည်းသောသွင်းဂိုးဖြင့် မန်ယူအသင်းကို အနိုင်ရရှိခဲ့ခြင်းကြောင့် ပရီမီယာလိဂ်အမှတ်ပေးဇယားကို ထိပ်ဆုံးမှ ဆက်လက်ဦးဆောင်နိုင်သည့်အပြင် ဖလားရယူနိုင်မည့်အခွင့်အရေးတစ်ရပ်နှင့် ပိုမိုနီးစပ်သည့် အနေအထားတစ်ရပ်ကိုလည်း ပိုင်ဆိုင်ထားနိုင်ခဲ့သည်။

ချယ်လ်ဆီးတိုက်စစ်မှူး ဟာဇက်သည် ချယ်လ်ဆီးအသင်းသို့ ၂၀၁၂ ခုနှစ် ဇွန်လက ရောက်ရှိလာခဲ့ပြီး ချယ်လ်ဆီးအသင်းသို့ မရောက်မီ ပြင်သစ်ပထမတန်းကလပ်လိုင်လီအသင်းတွင်လည်း ပြင်သစ်ပထမတန်းကလပ်၏ တစ်နှစ်တာအကောင်းဆုံးကစားသမားဆုကို ဆွတ်ခူးနိုင်ခဲ့သူဖြစ်သည်။

ပီအက်ဖ်အေတစ်နှစ်တာ ပရီမီယာလိဂ်အကောင်းဆုံးအသင်းအဖြစ် ထုတ်ပြန်သော ကစားသမား ၁၁ ဦး စာရင်းတွင်လည်း ချယ်လ်ဆီးကစားသမားများဖြစ်ကြသည့် ဂျွန်တယ်ရီ၊ ကာဟေး၊ အိုင်ဗန်နိုဗစ်၊ မာတစ်နှင့် ဒီယေဂိုကော်စတာတို့ ပါဝင်လာခဲ့သည်။ အခြားကစားသမားများမှာ ဟယ်ရီကိန်း၊ ကော်တင်ဟို၊ ဆန်းချက်ဇ်၊ ဘာထရန်နှင့် ဒီဂီယာတို့ ဖြစ်ကြသည်။

၂၀၁၄-၂၀၁၅ ဘောလုံးရာသီ၏ ပီအက်ဖ်အေတစ်နှစ်တာအကောင်းဆုံးလူငယ်ကစားသမားဆုကိုမူ စပါးတိုက်စစ်မှူး ဟယ်ရီကိန်းက ဆွတ်ခူးရရှိခဲ့ပြီး အသက်(၂၁)နှစ်အရွယ်ရှိ လူငယ်ကစားသမား ဟယ်ရီကိန်းသည် နိုဝင်ဘာလအထိ စပါးအသင်းနှင့်အတူ ပုံမှန်ပွဲထွက်ကစားခွင့်မရရှိခဲ့သော်လည်း ပြိုင်ပွဲအရပ်ရပ်တွင် စပါးအသင်းအတွက် သွင်းဂိုး ၃၀ အထိ သွင်းယူပေးနိုင်ခဲ့သူဖြစ်သည်။ ထို့ပြင် စပါးအသင်းကိုလည်း ကက်ပီတယ်ဝမ်းဖလားနောက်ဆုံးဗိုလ်လုပွဲအထိ ရောက်အောင် စွမ်းဆောင်ပေးနိုင်ခဲ့သည်။

ပီအက်ဖ်အေတစ်နှစ်တာအကောင်းဆုံးအမျိုးသမီးကစားသမားဆုကို ချယ်လ်ဆီးအမျိုးသမီးအသင်းမှ ဂျီဆိုယွန်က ဆွတ်ခူးရရှိခဲ့ပြီး ပီအက်ဖ်အေတစ်နှစ်တာအကောင်းဆုံးအမျိုးသမီး လူငယ်ကစားသမားဆုကိုမူ အာဆင်နယ်အမျိုးသမီးအသင်းမှ ဝီလီယံဆင်က ဆွတ်ခူးရရှိခဲ့သည်။

ပီအက်ဖ်အေတစ်နှစ်တာအကောင်းဆုံးဝါရင့်ကစားသမားဆုကိုမူ စတီဗင်ဂျာရတ်နှင့် ဖရန့်လမ်းပတ်တို့က ဆွတ်ခူးရရှိခဲ့သည်။ပီအက်ဖ်အေတစ်နှစ်တာ ချန်ပီယံရှစ် အကောင်းဆုံးအသင်းစာရင်းတွင် ဝက်စ်ဝုဒ်၊ ဖရန့်၊ မာတင်၊ ကို့ဂ်၊ ဖရန်ဆစ်၊ ပရစ်ချက်၊ ဆာခို၊ လိဒ်ဘစ်တာ၊ ရစ်ချီ၊ ဒီနေးနှင့် မာဖီတို့ ပါဝင်လာခဲ့ပြီး ပီအက်ဖ်အေတစ်နှစ်တာ လိဂ်ဝမ်းအကောင်းဆုံးအသင်းတွင်မူ ဖီးဒီး၊ ဘရေယန်၊ ဖလင့်၊ ကလာ့ခ်၊ ဘိုင်ယာနီ၊ အယ်လ်လီ၊ ဖရီးမန်း၊ လူအန်ဂို၊ စမစ်၊ ဒွိုင်းလီ၊ ဂါမာတို့ပါဝင်လာခဲ့သည်။ အဆိုပါ လိဂ်ဝမ်း အကောင်းဆုံးအသင်းတွင် ဘရစ္စတိုးစီးတီးအသင်းမှ ကစားသမားငါးဦးအထိ ပါဝင်လာခဲ့ကြောင်း သိရသည်။ **(နိုင်လင်းကြည်)**

စပါး တိုက်စစ်မှူး ဟယ်ရီကိန်း

မြန်မာပြည်တွင်းပတ်လည်ဂေါက်သီးရိုက်ပြိုင်ပွဲ ၂၀၁၅ ဒုတိယပွဲစဉ် ပဲခူးတွင် ကျင်းပမည်

ပဲခူး မေ ၂၇

မြန်မာနိုင်ငံတွင် ထူးချွန်သောဂေါက်သီးအားကစားသမားများ ပေါ်ထွက်လာစေရေးအတွက် တပ်မတော်ကာကွယ်ရေးဦးစီးချုပ်၏ တိုက်တွန်းအားပေးကူညီမှုဖြင့် မြန်မာနိုင်ငံဂေါက်သီးအဖွဲ့ချုပ်နှင့် မြန်မာနိုင်ငံအဆင့်မြင့်ဂေါက်သီးပညာရှင်များအသင်း (Myanmar PGA)တို့က ကြီးမှူး၍ မြဝတီဘဏ်မှ အဓိကကူညီပံ့ပိုးမည်ဖြစ်သော မြန်မာပြည်တွင်းပတ်လည်ဂေါက်သီးရိုက်ပြိုင်ပွဲ ဒုတိယပွဲစဉ်ကို မေ ၇ ရက်မှ ၁၀ ရက်အထိ ပဲခူးမြို့ရှိ ဟံသာဝတီဂေါက်ကလပ်တွင် ကျင်းပမည်ဖြစ်သည်။

အဆိုပါပြိုင်ပွဲကိုပရော်ဖက်ရှင်နယ်အဆင့်၊ အပျော်တမ်းအမျိုးသား (Handicap 0-12) အဆင့် ရှိသူများနှင့် အမျိုးသမီး (Handicap 0-24) ပြိုင်ပွဲများဟူ၍ ပါဝင်ပြီး R&A (Rules Limited St. Andrew) ဂေါက်စည်းမျဉ်းအတိုင်းနှင့် ဒေသန္တရစည်းမျဉ်းများအတိုင်းကျင်းပမည်ဖြစ်ပြီး ပြိုင်ပွဲဝင်ကစားသမားများသည် ပြိုင်ပွဲတွင်အသုံးပြုခွင့် (Confirming) ရရှိထားသောဂေါက်တုတ်များဖြင့်သာ ဝင်ရောက်ယှဉ်ပြိုင်ခွင့်ပြုမည်ဖြစ်သည်။

ပြိုင်ပွဲ ဝင်ရောက်ယှဉ်ပြိုင်ကြမည့် အားကစားသမားများသည် ၂၀၁၅ ခုနှစ် မေ ၅ ရက် မွန်းတည့် ၁၂ နာရီနောက်ဆုံးထား၍ ဖုန်း-၀၉-၂၀၃၇၆၇၁၊ ၀၉-၂၅၀၁၆၈၂၈၅၊ ၀၉-၇၃၁၃၀၄၇၄ နှင့် ပြိုင်ပွဲကျင်းပမည့် ဟံသာဝတီဂေါက်ကွင်းတို့တွင် အမည်စာရင်းပေးသွင်းရမည်ဖြစ်သည်။ ပြိုင်ပွဲဝင်များအားကြိုတင်လေ့ကျင့်နိုင်ရန်အတွက် Official Practice Round အား မေ ၄၊ ၅ နှင့် ၆ ရက်တို့တွင် ခွင့်ပြုထားမည်ဖြစ်သည်။

ပြိုင်ပွဲဝင်ကြေးအနေဖြင့် ပရော်ဖက်ရှင်နယ်ကစားသမားများ ငွေကျပ် ၃၀၀၀၀၊ အပျော်တမ်းအဆင့် အမျိုးသားနှင့်အမျိုးသမီး ငွေကျပ် ၁၀၀၀၀ ဖြစ်ပြီး ပြိုင်ပွဲဝင်ကြေးနောက်ကျသော ကစားသမားများအား ပြိုင်ပွဲအတွဲဇယားတွင် ထည့်သွင်းရေးဆွဲမည်မဟုတ်ကြောင်း သိရသည်။

သွားလာရေးအဆင်ပြေစေရန်အတွက် ရန်ကုန်မြို့မှ ပဲခူးမြို့သို့ မေ ၄ ရက်တွင် ကားစီစဉ်ထားရှိပေးမည်ဖြစ်ပြီး လိုက်ပါလိုသော ပြိုင်ပွဲဝင်များသည် ရန်ကုန်မြို့ ကျောက်ရေတွင်းရှိ မြန်မာဂေါက်သီးရိုက်လေ့ကျင့်ရေးကွင်းသို့ ကြိုတင်စာရင်းပေးသွင်းရမည် ဖြစ်ကြောင်းသိရသည်။ **(ဖိုးသော်ဇင်)**

အာဆင်နယ်ပရီမီယာလိဂ်ဖလားလက်မဲ့ ၁၁ နှစ်ကြာဖြတ်သန်းရခြင်းမှာ အလွန်ပျင်းရိဖွယ်ကောင်းကြောင်း မော်ရင်ဟိုလှောင်ပြောင်

ချယ်လ်ဆီးအနေဖြင့်ပရီမီယာလိဂ်ဖလားဆွတ်ခူးရန်ငါးမှတ်သာ လိုအပ်တော့သည့် အနေအထားတစ်ရပ်တွင် အာဆင်နယ်အသင်းက ပရီမီယာလိဂ်ဖလားမရရှိရန်သေချာသလောက်ရှိနေရာ မော်ရင်ဟိုက အာဆင်နယ်၏ ပရီမီယာလိဂ်ဖလားလက်မဲ့ ၁၁ နှစ်ကြာ ဖြတ်သန်းရခြင်းမှာ အလွန်ငြီးငွေ့ဖွယ်ကောင်းသည့်ကာလများပင်ဖြစ်လိမ့်မည်ဟု လှောင်ပြောင်ခဲ့သည်။ ဧပြီ ၂၅ ရက်တွင် အာဆင်နယ်နှင့် ချယ်လ်ဆီးတို့ ထိပ်တိုက်တွေ့ဆုံခဲ့ကြရာ ဂိုးမရှိ သရေရလဒ်ဖြင့်သာ အဆုံးသတ်ခဲ့သည်။ အာဆင်နယ်သည်ပရီမီယာလိဂ်ဖလားကို ၂၀၀၄ ခုနှစ်က နောက်ဆုံးဆွတ်ခူးထားခဲ့ခြင်းဖြစ်သည်။

မော်ရင်ဟိုက" ၁၁ နှစ်တာ ဖလားလက်မဲ့ဆိုတာက အလွန်ငြီးငွေ့ဖွယ်ကောင်းပါတယ်။ ခင်ဗျားကတော့ အသင်းကိုထောက်ခံပြီး ဖလားရဖို့စောင့်တယ်။ ဒီလိုနဲ့နှစ်တွေကြာလာတယ်။ပရီမီယာလိဂ်ဖလားက ရမလာဘူး။ ဒါဟာ တော်တော်ကိုငြီးငွေ့ဖို့ကောင်းပါတယ်။ အိမ်ကွင်းမှာပရိသတ်တွေက အနိုင်လိုချင်မှာပဲလေ။ရှေ့တန်းမှာ ဝဲလ်ဘတ်နဲ့ ဂီရော့ဒ်တို့လည်း ရှိနေတယ်။ ဒါပေမယ့် ဂိုးတော့ တစ်ဂိုးမှမသွင်းနိုင်ဘူး။ ချယ်လ်ဆီးကတော့ ကော်စတာနဲ့ ရီမီနှစ်ဦးစလုံး မကစားနိုင်ခဲ့ဘဲ ရှေ့တန်းအတွက်တိုက်စစ်သမား စစ်စစ်တစ်ယောက်တည်းပဲ ရွေးချယ်စရာရှိခဲ့တယ်။ငြီးငွေ့စရာကောင်းတဲ့အသင်းဟာ ဂိုးတွေတော့ သွင်းနိုင်တယ်။ ဒါပေမယ့် ဖလားမရဘူး။ အကောင်းဆုံးအသင်းကတော့ ဒီလိုအခြေအနေနဲ့ မတူတဲ့အခြေအနေတစ်ရပ်ကို ပိုင်ဆိုင်ထားတဲ့အသင်းဖြစ်တယ်"ဟု ပွဲအပြီးသတင်းစာရှင်းလင်းပွဲတွင် ပြောကြားခဲ့သည်။

ယင်းပွဲစဉ်တွင် မော်ရင်ဟိုသည် အော်စကာအား တိုက်စစ်မှူးနေရာ၌ ကစားစေခဲ့ပြီး အော်စကာဦးခေါင်းဒဏ်ရာရရှိခဲ့ရပြီးနောက် နည်းဗျူဟာသစ်တစ်ရပ်ဖြင့် အာဆင်နယ်ကို ရင်ဆိုင်ခဲ့သည်။ အာဆင်နယ်အနေဖြင့် ပိုမိုကောင်းမွန်စွာကစားနိုင်ခဲ့သော်လည်း အနိုင်ရလဒ်ဖန်တီးနိုင်မှုမရှိခဲ့ခြင်းအတွက် မချင့်မရဲဖြစ်မိသည်ဟု အာဆင်နယ်နည်းပြအာစင်ဝင်းဂါးက ဆိုခဲ့သည်။ လက်ရှိတွင်ပရီမီယာလိဂ်သွင်းဂိုးအများဆုံးအသင်းမှာသွင်းဂိုး ၇၀ အထိသွင်းယူထားသော မန်စီးတီးဖြစ်ကာ ချယ်လ်ဆီးကသွင်းဂိုး ၆၅ ဂိုးနှင့် အာဆင်နယ်က ၆၃ ဂိုးသွင်းယူထားသည်။ **(မေလှဲ့သင်း)**

ပုသိမ်၌ ကျောက်၊ သဲတင် ထော်လာဂျီယာဉ်နှင့် ဟွန်ဒါဆိုင်ကယ်တို့ လမ်းလေးခွဆုံ၌တိုက်မိ၊ ဆိုင်ကယ်မောင်းသူသေဆုံး

ပုသိမ် မေ ၂၇

ပုသိမ်မြို့ အမှတ်(၆)ရပ်ကွက် ဘန်ဘွေးကုန်းလမ်းမကြီးနှင့် မြို့ပတ်လမ်းမကြီး လေးခွဆုံ၌ မေ ၂၆ ရက် မွန်းလွဲပိုင်းက တောင်မှမြောက်သို့ မောင်းနှင်လာသော ကျောက်၊ သဲတင်ထော်လာဂျီယာဉ် ၇၄/××××××နှင့် အနောက်မှ အရှေ့သို့ မောင်းနှင်လာသော ဟွန်ဒါဆိုင်ကယ်တို့ ကန့်လန့်ဖြတ်တိုက်မိကြရာ ဟွန်ဒါဆိုင်ကယ်မောင်းနှင်သူ သေဆုံးသွားကြောင်း သိရသည်။

ဖြစ်စဉ်မှာ မေ ၂၆ ရက် မွန်းလွဲ ၂ နာရီ မိနစ် ၄၀ ခန့်က ပုသိမ်မြို့ အမှတ်(၁၃)ရပ်ကွက် ရေကြည်ဦး(၂)လမ်းနေ ယာဉ်မောင်း အောင်အောင်(ခ) ဇင်မျိုးအောင် (၂၁)နှစ်သည် ရာမညရပ်ကွက်မှ ကျောက်၊ သဲများပို့ဆောင်ပြီး ယာဉ်နောက်လိုက်မပါဘဲ ထော်လာဂျီယာဉ်ကို တစ်ဦးတည်းမောင်းနှင်လာစဉ် မြို့ပတ်လမ်းမနှင့် ဘန့်ဘွေးကုန်းလမ်းမကြီး လမ်းလေးခွဆုံအရောက်၌ ပုသိမ်မြို့ အမှတ်(၆)နယ်မြေ ကမ်းနားလမ်း အိမ်အမှတ်(၄)နေ ဗိုလ်ကြီး လူလှကျော်(ငြိမ်း) (၄၂)နှစ်မောင်းနှင်လာသော ဆိုင်ကယ်အား ကန့်လန့်ဖြတ်တိုက်မိသဖြင့် ဆိုင်ကယ်မောင်းနှင်သူမှာ ဦးခေါင်းဝဲဘက် ချိုစောင်းပေါက်ပြဲ၊ ဝဲနဖူးပေါက်ဒဏ်ရာများဖြင့် အခင်းဖြစ်နေရာတွင်သေဆုံးခဲ့ပြီး ထော်လာဂျီယာဉ်မောင်းမှာ ထွက်ပြေးတိမ်းရှောင်သွားသည်။

ထို့ကြောင့် ပုသိမ်နယ်မြေရဲစခန်းမှ ဒုရဲအုပ် ဇော်လင်းအောင်နှင့်အဖွဲ့က ထွက်ပြေးတိမ်းရှောင်သွားသော ထော်လာဂျီယာဉ်နှင့် ယာဉ်မောင်းအား လိုက်လံဖမ်းဆီးပြီး အမှုဖွင့်အရေးယူ ဆောင်ရွက်လျက်ရှိကြောင်း သိရသည်။

(ပုသိမ်လှကြည်)

မိုးလေဝသအခြေအနေ

မေ ၂၇ ရက် နေ့အပူချိန်များ

တိုင်းဒေသကြီးနှင့် ပြည်နယ်	အမြင့်ဆုံး	အနိမ့်ဆုံး
နေပြည်တော်နှင့် အနီးတစ်ဝိုက်	၃၈°C	၂၃°C
ရန်ကုန်မြို့နှင့်အနီးတစ်ဝိုက်	၃၈°C	၂၄°C
မန္တလေးမြို့နှင့် အနီးတစ်ဝိုက်	၃၄°C	၂၃°C
ပဲခူးတိုင်းဒေသကြီး	၃၉°C	၂၄°C
ချင်းပြည်နယ်	၂၅°C	၁၅°C

မေ ၂၈ ရက် ရန်ကုန်ဆိပ်ကမ်း ရေတက်ရေကျ အခြေအနေ

ရေကျ	နံနက်	၅း၅၄ နာရီ	၈. ၃၇ ပေ
ရေတက်	မွန်းလွဲ	၁၂း၀၁ နာရီ	၁၅. ၃၆ ပေ
ရေကျ	ညနေ	၆း၄၂ နာရီ	၈. ၈၆ ပေ

မေ ၂၈ ရက် ရန်ကုန်မြို့ နေဝင်နေထွက်ချိန်

နေထွက်	နံနက်	၅း၄၁ နာရီ
နေဝင်	ညနေ	၆း၂၂ နာရီ

ရန်ကုန်-မန္တလေးအမြန်လမ်းတွင် အရှိန်မထိန်းနိုင်သောယာဉ်က ကွန်ကရစ်လမ်းအစပ်၌ ရပ်ထားသည့် ခရီးသည်တင်ယာဉ်အား ဝင်ရောက်တိုက်မိ

နေပြည်တော် မေ ၂၇

ပဲခူးတိုင်းဒေသကြီး ဒိုက်ဦးမြို့နယ် ရန်ကုန်-မန္တလေးအမြန်လမ်း မိုင်တိုင်အမှတ်(၆၀/၄-၅)ကြား၌ မေ ၂၄ ရက် နံနက် ၅ နာရီခွဲက ယာဉ်တိုက်မှုဖြစ်ပွားကြောင်းသတင်းအရ အုတ်ရှစ်ကုန်း အမြန်လမ်းမကြီးရဲစခန်းမှ တပ်ဖွဲ့ဝင်များ၊ အမြန်လမ်းမီးသတ်တပ်ဖွဲ့မှ တပ်ဖွဲ့ဝင်များက သက်သေများနှင့်အတူ သွားရောက်စစ်ဆေးခဲ့သည်။

စစ်ဆေးချက်အရ နေပြည်တော်မှ ရန်ကုန်သို့ ရန်ကုန်မြို့ ကမာရွတ်မြို့နယ်နေ ဦးခင်ဇော်ဦး (၄၃)နှစ်မောင်းနှင်လာသော 3E/×××× IPSUM အဖြူရောင်ယာဉ်မှာ အရှိန်မထိန်းနိုင်ဘဲ ကွန်ကရစ်လမ်း ယာဘက်အစပ်၌ ရပ်ထားသည့် ရန်ကုန်မြို့ မင်္ဂလာဒုံမြို့နယ်နေ သိန်းထိုက်(၃၃)နှစ် မောင်းနှင်သော ခရီးသည်တင် မှန်လုံယာဉ်၏ နောက်ယာဘက်ခြမ်းအား ဝင်ရောက်တိုက်မိခဲ့သဖြင့် ခရီးသည်တင် မှန်လုံယာဉ်ပေါ်ပါ ခရီးသည်များ ထိခိုက်ဒဏ်ရာရရှိမှုမရှိဘဲ IPSUM ယာဉ်မောင်း ခင်ဇော်ဦးနှင့် ယာဉ်ပေါ်ပါ ကမာရွတ်မြို့နယ်နေ ဒေါ်ခင်ချိုလွင် (၄၀)နှစ်တို့တွင် ဒဏ်ရာများ အသီးသီး ရရှိခဲ့သောကြောင့်ခင်ဇော်ဦးအား အုတ်ရှစ်ကုန်း အမြန်လမ်းမကြီး ရဲစခန်းက အမှုဖွင့်အရေးယူထားကြောင်းသိရသည်။

(ရဲပြန်ကြား)

မှူးယစ်ဆေးဝါးများ သိမ်းဆည်းရမိ

နမ့်ခမ်းမြို့နယ်

မူးယစ်တပ်ဖွဲ့စု (၂၂)မှူးဆယ်မှ တပ်ဖွဲ့ဝင်များ ပါဝင်သော ပူးပေါင်းအဖွဲ့သည် မေ ၂၄ ရက်က နမ့်ခမ်းမြို့ (၁၄)ရပ်ကွက်နေ မလင်းနေခြည်ထွေး၏ နေအိမ်ကို ဝင်ရောက်ရှာဖွေရာ နေအိမ်အိပ်ခန်းအတွင်း ခုတင်ပေါ်မှ ဘိန်းဖြူဆပ်ပြာခွက်တစ်ခွက် (ဘိန်း ဖြူအလေးချိန် သုည ဒသမ ၀၀၇ ကီလို)၊ နေအိမ်ဧည့်ခန်းရှိ သစ်သား သေတ္တာအတွင်းမှ ဘိန်းဖြူဆပ်ပြာခွက် လေးခွက် (ဘိန်းဖြူ အလေးချိန် သုည ဒသမ ၀၄၈ ကီလို) စုစုပေါင်း ဘိန်းဖြူမှုန့် သုည ဒသမ ၀၅၅ ကီလိုနှင့် ပလတ်စတစ် ကပ်ခွာအိတ်ဖြင့် ထည့်လျက် စိတ်ကြွရူးသွပ်ဆေးပြား ၃၅၁၀ တို့ကို သိမ်းဆည်းရမိသဖြင့် မလင်းနေခြည်ထွေး (၃၀)နှစ်အား မူးယစ်ဆေးဝါးနှင့် စိတ်ကိုပြောင်းလဲစေသော ဆေးဝါးများဆိုင်ရာ ဥပဒေအရ အရေးယူထားကြောင်း သိရသည်။

ဖားကန့်မြို့နယ်

မေ ၂၆ ရက်က မူးယစ်တပ်ဖွဲ့စု (၂)မြစ်ကြီးနားမှ တပ်ဖွဲ့ဝင်များသည် ဖားကန့်မြို့နယ် ဆိပ်မူကျေးရွာ လမ်းမပေါ်တွင် ကျော်စွာ မောင်းနှင်လာသော မော်တော်ဆိုင်ကယ်ကို ရပ်တန့်ရှာဖွေရာ ၎င်းဝတ်ဆင်ထားသည့် အင်္ကျီဝဲဘက်အိတ်အတွင်းမှ ပလတ် စတစ်ကပ်ခွာအိတ်ဖြင့်ထည့်လျက် စိတ်ကြွရူးသွပ်ဆေးပြား ၅၈၈ ပြား သိမ်းဆည်းရမိခဲ့သည်။

စစ်ဆေးဖော်ထုတ်ချက်အရ မူးယစ်ဆေးဝါးများရောင်းချသူ ဖားကန့်မြို့နယ် ဆိပ်မူကျေးရွာအုပ်စု မော်ရှန်ကျေးရွာDလိုင်းနေ တင်မောင်အေး (ခ)ဝမ်းတူး၏ နေအိမ်ကိုဝင်ရောက်ရှာဖွေရာ နေအိမ်ခြံဝင်းရှိ အိမ်သာကျင်းထဲတွင် ပလတ်စတစ်ကပ်ခွာအိတ်ဖြင့်ထည့်လျက် စိတ်ကြွရူးသွပ်ဆေးပြား ၁၇၀ နှင့် နေအိမ်အောက် ကျောက်ပုံထဲမှ ကြွပ်ကြွပ်အိတ်အတွင်း ပလတ်စတစ်ကပ်ခွာအိတ်ဖြင့်ထည့်လျက် စိတ်ကြွရူးသွပ်ဆေးပြား ၁၀၀၀ သိမ်းဆည်းရမိသဖြင့် ကျော်စွာ (၄၁)နှစ်၊ တင်မောင်အေး (ခ) ဝမ်းတူး (၃၄) နှစ်တို့ နှစ်ဦးအား မူးယစ်ဆေးဝါးနှင့် စိတ်ကိုပြောင်းလဲစေသောဆေးဝါးများဆိုင်ရာ ဥပဒေအရ အရေးယူထားကြောင်း သိရသည်။

တနင်္သာရီ

တနင်္သာရီ မြို့မရဲစခန်းမှ တပ်ဖွဲ့ဝင်များပါဝင်သော ပူးပေါင်းအဖွဲ့သည် မေ ၂၄ ရက်က တနင်္သာရီတိုင်းဒေသကြီး တကူကျေးရွာအုပ်စု အင်းရှည်ကုန်း ကျေးရွာနေ မမိငွေး (ခ)မငွေးငွေးမူ၏ နေအိမ်ကို ဝင်ရောက်ရှာဖွေရာ နေအိမ်ခန်းရှိ လက်ဆွဲအိတ်အတွင်းမှ ပလတ်စတစ်ကပ်ခွာ အိတ်ဖြင့်ထည့်လျက် စိတ်ကြွရူးသွပ်ဆေးပြား ၃၇၀ သိမ်းဆည်းရမိသဖြင့် မမိငွေး (ခ) မငွေးငွေးမူ (၄၀)နှစ်အား မူးယစ်ဆေးဝါးနှင့် စိတ်ကိုပြောင်းလဲစေသော ဆေးဝါးများဆိုင်ရာ ဥပဒေအရအရေးယူထားကြောင်း သိရသည်။

(ကြေးမုံ)

ကျော်ငွေးနှင့် မအေးခိုင်တို့နှစ်ဦးအား သိမ်းဆည်းရမိ မူးယစ်ဆေးဝါးများနှင့်အတူ တွေ့ရစဉ်။

ကျော်စွာနှင့် တင်မောင်အေး(ခ)ဝမ်းတူးတို့ နှစ်ဦးအား သိမ်းဆည်းရမိ မူးယစ်ဆေးဝါးများနှင့်အတူ တွေ့ရစဉ်။

မြိတ်မြို့နယ် စားမြိန်တောင်ကျေးရွာ၌ လေပြင်းတိုက်ခတ်၊ နေအိမ်များပြိုကျပျက်စီး

မြိတ် မေ ၂၇

တနင်္သာရီတိုင်းဒေသကြီး မြိတ်မြို့နယ်အတွင်း မေ ၂၄ ရက် မွန်းလွဲ ၂ နာရီခွဲမှ ညနေ ၆ နာရီအထိ လေပြင်းတိုက်ခတ်မှုကြောင့် စားမြိန်တောင်ကျေးရွာရှိ လူနေအိမ် ၁၂ လုံး ပြိုကျပျက်စီးခဲ့ပြီး နေအိမ်ခုနစ်လုံး အမိုးလန်ခဲ့သဖြင့် တောင်းရှည်နယ်မြေရဲစခန်းမှတပ်ဖွဲ့ဝင်များ၊ တညက်ရပ်ကွက်အုပ်ချုပ်ရေးမှူးနှင့်အဖွဲ့ဝင်များ၊ အရန်မီးသတ်တပ်ဖွဲ့ဝင်များပါဝင်သည့် ပူးပေါင်းအဖွဲ့က သွားရောက်ကူညီဆောင်ရွက်ပေးကာ အိမ်ထောင်စု ၁၉ စုမှ လူဦးရေ ၉၅ ဦးတို့အား နီးစပ်ရာဆွေမျိုးများထံ ပြောင်းရွှေ့နေရာချထားပေးခဲ့ကြောင်း သိရသည်။ **(ရဲပြန်ကြား)**

တရားမဝင်ရွှေသတ္တုတူးဖော်မှု အရေးယူဆောင်ရွက်

ကသာ မေ ၂၇

ကသာမြို့နယ်သတ္တုတွင်းစီမံကိန်းရုံးတာဝန်ခံ ဦးဝင်းမြင့်နှင့် မြန်မာနိုင်ငံရဲတပ်ဖွဲ့ဝင်များပါဝင်သော ပူးပေါင်းအဖွဲ့သည် တရားမဝင်ရွှေသတ္တုတူးဖော်နေကြောင်း သတင်းအရ မေ ၉ ရက် မွန်းလွဲ ၁ နာရီက စစ်ကိုင်းတိုင်းဒေသကြီး ကသာခရိုင် ဗန်းမောက်မြို့နယ် ဒယူးကျေးရွာအုပ်စု တောင်လည်ကျေးရွာ တောင်ဘက်တောအတွင်းသို့ ကွင်းဆင်းရှာဖွေခဲ့ကြသည်။

ထိုသို့ကွင်းဆင်းရှာဖွေရာတွင် တရုတ်နိုင်ငံလုပ် ၂၅ ကောင်အင်ဂျင်စက် ၁၆ လုံး၊ ၃တန် ချိန်းဘလောက်ခုနစ်ခု၊ ပိုက်ပျော့ ၁၀ခွေ၊ ဖိုက်ဘာပိုက်ပြား ၁၂ လုံး၊ လည်ချောင်းပိုက်ရှစ်လုံးတို့ကို ပိုင်ရှင်မဲ့ သိမ်းဆည်းရမိခဲ့ပြီး ယင်းပစ္စည်းများအား ဒယူးကျေးရွာအုပ်စု အုပ်ချုပ်ရေးမှူးထံတွင် ယာယီအပ်နှံထားကြောင်း သိရသည်။

ရဲကို(ကသာ)

ဥတုရာသီ တောကိုမှီ၏

ရေသွင်းစိုက်သောပဲတီစိမ်းများအောင်မြင်ဖြစ်ထွန်းနေ

ရေစကြို ဧပြီ ၂၇

မကွေးတိုင်းဒေသကြီး ရေစကြိုမြို့နယ် ကျောမကြားကွင်းတွင် ၄၅ ရက်သား ရေသွင်းပဲတီစိမ်းကွင်းများ အောင်မြင်ဖြစ်ထွန်းနေကြောင်းဒေသခံများကပြောသည်။

"ကျွန်တော့ပဲတီစိမ်းခင်းက အခုမှ ၄၅ ရက်သားပဲရှိပါသေးတယ်။ ရေနှစ်ကြိမ်သွင်းပြီးပါပြီ။ အဖူးအပွင့်တွေစုံပြီး အဦးသီးတွေကတော့ နောက်ရက် ၂၀ လောက်ဆို ကောက်လို့ရတော့မှာပါ။ ပဲတီစိမ်းမျိုးကတော့ ရေဆင်းမျိုးဖြစ်ပါတယ်။ အတောင့်လည်းရှည်တယ်။ အစေ့လည်းကြီးတယ်။ သီးတာကလည်း မြင်တဲ့အတိုင်း တစ်ထပ်ပြီးတစ်ထပ်သီးတာခဲနေတာပဲ။ တချို့ကတော့ ဘုံခုနစ်ဆင့်မျိုးလို့တောင် ပြောကြတယ်ဗျ။ စိုက်ဧကေ သုံးဧကေပါ။ နောက်ထက် ရေနှစ်ကြိမ်တော့ အနည်းဆုံးသွင်းရအုံးမှာပါ။ စပေါ်စကတော့ ၃၅၀၀၀ ကျပ်ဈေး၊ အခုတော့ ၄၀၀၀၀ ကျပ်ဈေးလို့ ကြားတယ်။ ဒီနှစ်တော့ အခြေအနေကောင်းမှာပါ" ဟု တောင်သူတစ်ဦးက ပြောသည်။

"ကျွန်တော့်တို့ပွဲရုံကို ပဲတီစိမ်းတွေ စဝင်နေပါပြီ။ ပေါ်စအဖွင့်ဈေးကတော့ ၃၅၀၀၀ ကျပ်ဈေးကစခဲ့တာ။ ဧပြီ ၂၄ ရက် ဒိုင်ဖြတ်ဈေးကတော့ ၄၀၅၀၀ ကျပ်ဈေးဖြစ်ပါတယ်။ အိတ်စပို့ဝယ်လက်ဈေးရှိရင်တော့ ဒီထက်ဈေးတက်အုံးမှာပါ။ လွန်ခဲ့တဲ့လေးနှစ်လောက်က အိတ်စပို့ဈေးကွက်ကတော့ ၅၀၀၀၀၊ ၆၀၀၀၀ ကျပ်ထိ ဈေးကောင်းရခဲ့ကြပါတယ်" ဟု ပွဲစားတစ်ဦးကပြောသည်။

မကွေးတိုင်းဒေသကြီး ရေစကြိုမြို့နယ်အတွင်း၌ တစ်မြို့နယ်လုံးစိုက်ဧကမှာ ၃၀၀၀၀ နီးပါးရှိကြောင်း သိရသည်။

ဖေထွဏ်းဇော်(ရေစကြို)

သန်လျင်မြို့နယ်တွင် လျှပ်စစ်နှင့် မီးဘေးအန္တရာယ်ကြိုတင်ကာကွယ်ရေး သရုပ်ပြလေ့ကျင့်

ရန်ကုန် ဧပြီ ၂၇

သန်လျင်မြို့နယ်ရဲတပ်ဖွဲ့မှကျင်းပသော လျှပ်စစ်နှင့်မီးဘေးအန္တရာယ် ကြိုတင်ကာကွယ်ရေး သရုပ်ပြလေ့ကျင့်ပွဲကို ဧပြီ ၂၅ ရက် နံနက် ၁၀ နာရီတွင် သန်လျင်မြို့မရဲစခန်း၌ ကျင်းပခဲ့ကြောင်းသိရသည်။

ရှေးဦးစွာ မြို့နယ်မီးသတ်တပ်ဖွဲ့မှ လက်ထောက်ဦးစီးမှူး ဦးလွင်မင်းပိုင်နှင့် တပ်ဖွဲ့ဝင်များက ရဲတပ်ဖွဲ့ဝင်အင်အား ၄၆ ဦး၊ တပ်ဖွဲ့မိသားစုဝင် အမျိုးသမီး ၃၈ ဦးတို့အား မီးငြိမ်းသတ်ရေး လက်တွေ့သရုပ်ပြဆောင်ရွက်ပြီး တပ်ဖွဲ့နေအိမ်လိုင်းခန်းများသို့ သွားရောက်၍ မြို့နယ်ရဲတပ်ဖွဲ့မှူးရဲမှူးမြင့်ဦး၊ မီးသတ်တပ်ဖွဲ့နှင့် မြို့နယ်လျှပ်စစ်မှ တာဝန်ရှိသူများက မီးဘေးနှင့် လျှပ်စစ်အန္တရာယ်ကြိုတင်ကာကွယ်ရေးအတွက် ဆောင်ရွက်ထားရှိမှုများကို လိုက်လံကြည့်ရှုစစ်ဆေးခဲ့သည်။

သန်းဝင်း(သန်လျင်)

အမှတ်(၂၁)တပ်မတော်ဆေးရုံမှ အထူးကုဆရာဝန်နှင့်အဖွဲ့ ဖာပွန်မြို့နယ်တွင် နယ်လှည့်ဆေးကုသပေး

ဖာပွန် ဧပြီ ၂၇

ကရင်ပြည်နယ် ဖာပွန်မြို့နယ် ရပ်ကွက်၊ ကျေးရွာနှင့် အနောက်ဘက်ကမ်းကျေးရွာအုပ်စု ကျေးရွာများတွင် ကျန်းမာရေးညီညွတ်စေရန်ရည်ရွယ်၍ ဖာပွန်မြို့နယ် အမှတ်(၂၁) တပ်မတော်ဆေးရုံ ခုတင် ၁၀၀ မှ ပါရဂူများနှင့် သူနာပြုများသည် ဧပြီ ၂၃ ရက် နံနက် ၉ နာရီမှစတင်၍ အနောက်ဘက်ကမ်းကျေးရွာ ဘုန်းတော်ကြီးကျောင်းတွင် ကျန်းမာရေးစောင့်ရှောက်မှုများ ဆောင်ရွက်ပေးခဲ့ကြောင်း သိရသည်။

အဆိုပါ ဆေးဝါးကုသရေးအဖွဲ့သည် ရပ်ကွက်နှင့် အနောက်ဘက်ကမ်း ကျေးရွာအုပ်စု ကျေးရွာများမှ ဒေသခံတိုင်းရင်းသားပြည်သူ ၁၅၀ အား အခမဲ့ဆေးဝါးကုသပေးခဲ့ကြောင်း သိရသည်။

ယင်းသို့ဆေးကုသပေးနေမှုအား ဖာပွန်ယာယီစစ်ဗျူဟာမှူး ဒုတိယဗိုလ်မှူးကြီးကြည်ခိုင်နှင့် ခရိုင်အုပ်ချုပ်ရေးမှူးဦးဆန်းဦး၊ မြို့နယ်အုပ်ချုပ်ရေးမှူး ဦးအောင်သန်းဇော်နှင့် တာဝန်ရှိသူများမှ သွားရောက်ကြည့်ရှုအားပေးကာ လိုအပ်သည်များကို ပေါင်းစပ်ညှိနှိုင်း ဆောင်ရွက်ပေးခဲ့သည်။

သိန်းစိုးမြင့်(ပြန်/ဆက်)

ဆုတောင်းပြည့်မြတ်စွာဘုရားကြီး ရင်ပြင်တွင် စတုဒိသာပွဲကျင်းပမည်

မုံရွာ ဧပြီ ၂၇

စစ်ကိုင်းတိုင်းဒေသကြီး မုံရွာမြို့ ဆုတောင်းပြည့်မြတ်စွာဘုရားကြီးရင်ပြင်တော်တွင် ဂေါပကအဖွဲ့မှဦးစီး၍ နှစ်စဉ်ကျင်းပမြဲဖြစ်သော စတုဒိသာပွဲတော်အား ဧပြီ ၃၀ ရက် ညနေ ၄ နာရီခွဲတွင် စည်ကားသိုက်မြိုက်စွာ ကျင်းပသွားမည်ဖြစ်ကြောင်း သိရသည်။

စတုဒိသာပွဲတော် ကျင်းပမည့်အစီအစဉ်နှင့်ပတ်သက်ပြီး "ဟိုတုံးကတော့ ဘုရားကြီး၊ အေးသာယာရပ်ကွက်တွေရဲ့ ညောင်တပင်လမ်း၊ အေးသာယာကမ်းနားလမ်းတစ်လျှောက်မှာ ဟိုတုန်းက ကဆုန်လဆန်း ၁၄ ရက်မှာ စတုဒိသာကျွေးခဲ့ကြတာ။ နှစ်တော်တော်ကြာလာတော့ ဓလေ့ကပျောက်သလိုဖြစ်လာပြီး အခုနောက်ပိုင်းမှာ ကိုယ်နဲ့ခင်တဲ့မိတ်ဆွေတွေကို အိမ်ဖိတ်ပြီးကျွေးတဲ့ အဆင့်ပဲရှိတော့တာ။ အဲဒါကို ကျွန်တော်တို့ဂေါပကအဖွဲ့က ဦးဆောင်ပြီး ရပ်ကွက်ပေါင်းစုံက လှူဒါန်းချင်တဲ့သူတွေကို ဆုတောင်းပြည့်မြတ်စွာဘုရားကြီးရင်ပြင်ပေါ်မှာ နေရာပေးပြီး ပြန်လည်ဖော်ထုတ်ကျင်းပတာ သုံးနှစ်မြောက်ရှိသွားပါပြီ။ နှစ်စဉ်အလှူရှင်ဂေါပကအဖွဲ့အပါအဝင် ၃၀ ဦးလောက်ရှိတယ်" ဟု ဆုတောင်းပြည့်မြတ်စွာဘုရားကြီးဂေါပကအဖွဲ့မှ တာဝန်ရှိသူတစ်ဦးက ပြောသည်။

အဆိုပါ စတုဒိသာပွဲတော်သို့ တစ်ဦးချင်းဖြစ်စေ၊ အဖွဲ့လိုက်ဖြစ်စေ ကုသိုလ်ပြုပါဝင်လိုသူ အလှူရှင်များအနေဖြင့် ရင်ပြင်တော်ပေါ်တွင် နေရာများစီစဉ်ပေးမည်ဖြစ်သဖြင့် ဂေါပကအဖွဲ့သို့ ကြိုတင်အကြောင်းကြားပေးကြရန် နှိုးဆော်ထားကြောင်း သိရသည်။

ဖိုးချမ်း(မုံရွာ)

တုန်းဇန်-ငါလ်းဘွာလ်း-ဆွောင်းဆန်-လာလ်တာကြား ကျေးလက်လမ်းတာချဲ့ခြင်းလုပ်ငန်းကွင်းဆင်းစစ်ဆေး

တီးတိန် ဧပြီ ၂၇

ချင်းပြည်နယ် တီးတိန်မြို့နယ် ကျေးလက်ဒေသဖွံ့ဖြိုးတိုးတက်ရေးဦးစီးဌာန၏ ၂၀၁၄-၂၀၁၅ ဘဏ္ဍာနှစ်အတွင်း ခွင့်ပြုရန်ပုံငွေကျပ် ၁၀၃ ဒသမ ၀၀၀ သန်းဖြင့်ဆောင်ရွက်သော တုန်းဇန်-ငါလ်းဘွာလ်း-ဆွောင်းဆန်-လာလ်တာကြား လမ်းအရှည် (၁၇/ ၀) မိုင်၊ အကျယ် ၁၈ ပေ တာချဲ့ခြင်းလုပ်ငန်းအား တင်ဒါအောင်မြင်သည့် Ka Zaitha Co. Ltd. မှ တာဝန်ယူဆောင်ရွက်ခဲ့ရာ လုပ်ငန်းဆောင်ရွက်နေမှုအား တီးတိန်မြို့နယ်အမျိုးသားလွှတ်တော်ကိုယ်စားလှယ် ဦးခမ်ဆွင်းမုန်၊ တီးတိန်မြို့နယ် ကျေးလက်ဒေသဖွံ့ဖြိုးတိုးတက်ရေးဦးစီးဌာနမှ မြို့နယ်ဦးစီးမှူး ဦးဝုန့်ပြင်းထန်တို့က ဧပြီ ၂၂ ရက်တွင် ကွင်းဆင်းစစ်ဆေးကြည့်ရှုခဲ့ကြောင်း သိရသည်။

ဇိုဟေဆာ

လောကီလောကုတ်ကောင်းကျိုးအဖြာဖြာရစေဖို့
ဗုဒ္ဓသာသနာရောင်ခြည်စာစဉ်မှ

စာအုပ်များထွက်ပါပြီ

- မြတ်ဗုဒ္ဓပုံတော်များနှင့် ပရိတ်တော်များ
- မြတ်ဗုဒ္ဓပုံတော်နှင့်ဓမ္မစက္ကပဝတ္တနသုတ်(ဓမ္မစကြာ)နှင့် အနတ္တလက္ခဏာသုတ်
- မြတ်ဗုဒ္ဓပုံတော်နှင့် ပဋ္ဌာန်းတရားတော်

ရွတ်ဖတ်ပူဇော်သူတို့ အသံမှန် အနက်သိစေရန် (ပါဠိ+မြန်မာ+အသံထွက်)တို့အား အရောင်ခွဲ၍ စီစဉ်ပေးထားပါသည်။

ဗုဒ္ဓဘာသာဝင် လူငယ်မောင်မယ်တို့ သိဖို့မှတ်ဖို့လိမ္မာယဉ်ကျေးဖို့

- ပုံတော်စုံ မဟာဗုဒ္ဓဝင် (ရောင်စုံ+အင်္ဂလိပ်+မြန်မာ)
- ပုံတော်စုံပညာလမ်းညွှန် ဇာတ်တော်များ (ရောင်စုံ+အင်္ဂလိပ်+မြန်မာ)
- ဗုဒ္ဓဝင်အမေးအဖြေ (ပုံတော်ရောင်စုံ)

(ဗုဒ္ဓဘာသာအခြေပြု ယဉ်ကျေးမှုသင်တန်းများအတွက် တိုက်ရိုက်မှာကြားပါက အထူးနှုန်း)

ရွှေကုံ့ကော်စာပေ
၀၁ ၂၀၂၅၉၅၊ ၀၉ ၇၃၂၄၄၄၅၉
ကောင်းကျော်စာပေ
၀၉ ၇၃၀ ၈၉၀၆၃

ကန့်ကွက်နိုင်ကြောင်းကြော်ငြာ

မြောက်ဥက္ကလာပမြို့နယ်၊ မြေတိုင်းရပ်ကွက်အမှတ်(က)၊ မြေကွက်အမှတ် (၆၄၀ ၁/၂)၊ မြေကွက်တည်နေရာအမှတ် (၆၄၀ ၁/၂)၊ နွယ်သာကီ(၂)လမ်း၊ ဒေါ်ကျင်တီ[၁၂/ဥကမ(နိုင်)၁၂၈၉၄၁] အမည်ပေါက် နှစ်(၆၀)ဂရန်မြေအား အမည်ပေါက် ဇနီးဒေါ်ကျင်တီ ကွယ်လွန်သဖြင့် ဦးဘစိန်ချစ်[၁၂/ဥကမ(နိုင်)၀၄၄၉၇၅]က တစ်ဦးတည်းသောခင်ပွန်းတော်စပ်ကြောင်း ကျမ်းကျိန်လွှာ/သေစာရင်းတင်ပြ၍ အမွေဆက်ခံပိုင်ဆိုင်ကြောင်းနှင့် အပိုင်ပေးစာချုပ်ရန် မြေပုံကူးလျှောက်ထားလာရာ ခိုင်လုံ သောအထောက်အထားများဖြင့် (၇)ရက်အတွင်းကန့်ကွက်နိုင်ပါကြောင်းနှင့် သတ်မှတ်ရက်အတွင်း ကန့်ကွက်သူမရှိပါကဌာန၏ လုပ်ထုံးလုပ်နည်းနှင့်အညီ ဆက်လက်ဆောင်ရွက်သွားမည်ဖြစ်ကြောင်း အသိပေးကြော်ငြာအပ်ပါသည်။

မြို့ပြစီမံကိန်းနှင့်မြေစီမံခန့်ခွဲမှုဌာန
ရန်ကုန်မြို့တော်စည်ပင်သာယာရေးကော်မတီ

တိပိဋကဓရ - ပုဂ္ဂိုလ်အကျော်မင်းကွန်းဆရာတော်ကြီး၏ ထေရုပ္ပတ္တိ ဒုတိယအကြိမ်ထွက်ရှိနေပါပြီ

ပူဇော်လိုသူများ အောက်ဖော်ပြပါဌာနတွင် ဆက်သွယ်ဝယ်ယူနိုင်ပါသည်။

ရောင်းဈေး တစ်အုပ်ချင်း ကျပ် - ၇၅၀၀/-

ရောင်းဈေး (၁၀)အုပ်နှင့်အထက် ကျပ် - ၇၀၀၀/-

ဆက်သွယ်ဝယ်ယူရန်ဌာန

မင်းကွန်းတိပိဋက - နိကာယ သာသနာပြုဥပဋ္ဌာကအဖွဲ့၊ အမှတ်(၁၂)၊ စကားဝါလမ်း၊ ဒဂုံမြို့နယ်။

ဖုန်း- ၀၁-၂၂၂၂၇၇/၇၈/၇၉၊၀၉-၇၃၁၉၇၉၉၅၊ ၀၉-၄၂၀၀၄၀၄၉၂

ကန့်ကွက်နိုင်ကြောင်းကြော်ငြာ

မရမ်းကုန်းမြို့နယ်၊ မြေတိုင်းရပ်ကွက်အမှတ်-ဘုရင့်နောင်၊ မြေကွက်အမှတ်-က/၇၁၊ မြေကွက်တည်နေရာအမှတ်-က/၇၁၊ ဂန့်ဂေါလမ်း၊ ဘုရင့်နောင်ပွဲရုံတန်း၊ မရမ်းကုန်းမြို့နယ်၊ ဒေါ်စန်းအမည်ပေါက် (၂၅)နှစ်ဂရန်မြေအား အမည်ပေါက် မိခင်ဒေါ်စန်းမှာ ၂၁-၈-၂၀၁၄ရက်တွင်လည်းကောင်း၊ ဖခင်ဦးတင်ဦးမှာ ၉-၆-၂၀၀၈ရက်တွင်လည်းကောင်း၊ အသီးသီးကွယ်လွန်သွားပါသဖြင့် ၎င်းတို့၏ သားသမီးများဖြစ်ကြသည့် ဒေါ်မြင့်မြင့်သိန်း[၁၂/စခန(နိုင်)၀၄၃၆၁၁]၊ ဦးထွန်းအောင်ကျော်[၁၂/လမတ(နိုင်)၀၀၆၂၉၉]၊ ဒေါ်စန်းစန်းရီ [၁၂/စခန(နိုင်)၀၄၃၆၁၂]၊ ဦးမျိုးသိန်း[၁၂/စခန(နိုင်)၀၄၄၅၅၃]၊ ဒေါ်စန်းစန်းဝင်း[၁၂/စခန(နိုင်)၀၄၃၆၁၃]၊ ဦးမျိုးဝင်းအောင်[၁၂/ စခန(နိုင်)၀၄၃၆၁၄]၊ ဦးမြတ်သူ[၁၂/စခန(နိုင်)၀၄၃၆၁၅]တို့မှ (၂၅)နှစ်ဂရန်၊ သေစာရင်း၊ သားသမီးများတော်စပ်ကြောင်းကျမ်းကျိန်လွှာတို့တင်ပြ၍ အမွေဆက်ခံပိုင်ဆိုင်ကြောင်း စာချုပ်ချုပ်ရန် မြေပုံကူးလျှောက်ထားလာရာ တရားဝင်ခိုင်လုံသောအထောက်အထားများဖြင့် (၇)ရက်အတွင်း ကန့်ကွက်နိုင်ပါကြောင်းနှင့် ကန့်ကွက်မှုမရှိပါက လုပ်ထုံးလုပ်နည်းအတိုင်းဆက်လက်ဆောင်ရွက်ပေးမည်ဖြစ်ပါကြောင်း အသိပေးကြေညာအပ်ပါသည်။

မြို့ပြစီမံကိန်းနှင့်မြေစီမံခန့်ခွဲမှုဌာန၊ ရန်ကုန်မြို့တော်စည်ပင်သာယာရေးကော်မတီ

ရန်ကုန်မြို့ ကြည့်မြင်တိုင်မြို့နယ်၊ ဈေးကြီးအနောက်ရပ်ကွက်၊ ဗိုလ်သူရလမ်း၊ တိုက်အမှတ် ၉၃၊ ၅လွှာခြေရင်းခန်း (တိုက်အားမျက်နှာမူလျှင် လက်ယာဘက်အခြမ်း) အတိုင်းအတာ ၁၄ပေ×၅၀ပေရှိ တိုက်ခန်းနှင့် စပ်လျဉ်း၍ အများသိစေရန်

ကြေညာခြင်း

အထက်ဖော်ပြပါ တိုက်ခန်းအား ပိုင်ဆိုင် အကျိုးခံစားခွင့်ရှိသူဖြစ်ပြီး ပိုင်ဆိုင်မှုနှင့် စပ်လျဉ်း၍ ပြဿနာတစ်စုံတစ်ရာမရှိကြောင်းဝန်ခံ၍ ရောင်းချရန် ကမ်းလှမ်းသူ ဒေါ်တင်တင်အေး [၇/ပမန(နိုင်)၀၇၈၇၃၇]ထံမှ ကျွန်တော်၏ မိတ်ဆွေက လွှဲပြောင်းဝယ်ယူ ရန်ရှိပါသဖြင့်ထိုတိုက်ခန်းလွှဲပြောင်းရောင်းဝယ်မည့်ကိစ္စနှင့်စပ်လျဉ်း၍ ကန့်ကွက်အရေး ဆိုရန်ရှိသူမည်သူမဆို ခိုင်လုံသော စာချုပ်စာတမ်းအထောက်အထားများနှင့်တကွ ဤကြော်ငြာပါရှိသည့် ရက်မှစ၍ (၁၀)ရက်အတွင်း ရုံးချိန်များတွင် အောက်ဖော်ပြပါ လိပ်စာသို့ လူကိုယ်တိုင်လာရောက်တင်ပြနိုင်ကြောင်းနှင့် သတ်မှတ်ရက်အတွင်း ကန့်ကွက်သူ မရှိပါက အရောင်းအဝယ်ကိစ္စကို နှစ်ဖက်သဘောတူစာချုပ်အရ ဥပဒေနှင့်အညီဆောင်ရွက် သွားမည်ဖြစ်ကြောင်း အများသိစေရန် ကြေညာအပ်ပါသည်။

ဦးခင်စိုး
တရားလွှတ်တော်ရှေ့နေ(စဥ်-၅၀၉၇)
အခန်း-၁၆ဘီ၊ ပထမထပ်၊ အမှတ် ၅၅၊ မဟာဗန္ဓုလပန်းခြံလမ်း၊ ကျောက်တံတားမြို့နယ်၊
ရန်ကုန်မြို့။

ကန့်ကွက်နိုင်ကြောင်းကြော်ငြာ

မြောက်ဥက္ကလာပမြို့နယ်၊ မြေတိုင်းရပ်ကွက်အမှတ်(စျ)၊ မြေကွက်အမှတ် (၄၁၉/အေ)၊ မြေကွက်တည်နေရာအမှတ် (၄၁၉/အေ)၊ ဝေဘာဂီလမ်း၊ (ဦးမိုးသူ)[၁၂/ဥကမ(နိုင်)၀၇၄၉၄၃]၊ ဒေါ်အေးအေးမော်[၁၂/လမန(နိုင်) ၀၅၈၇၄၄])အမည်ပေါက် နှစ်(၆၀)ဂရန်မြေအား အမည်ပေါက် ခင်ပွန်းဦးမိုးသူ ကွယ်လွန်သဖြင့် ဒေါ်အေးအေးမော်[၁၂/လမန(နိုင်)၀၅၈၇၄၄]က တစ်ဦးတည်းသော ဇနီးတော်စပ်ကြောင်း ကျမ်းကျိန်လွှာ၊ သေစာရင်းတင်ပြ၍ အမွေဆက်ခံပိုင်ဆိုင်ကြောင်း စာချုပ်ရန် မြေပုံကူး လျှောက်ထားလာရာ ခိုင်လုံသောအထောက်အထားများဖြင့် (၇)ရက်အတွင်း ကန့်ကွက်နိုင်ပါကြောင်းနှင့် ကန့်ကွက်သူမရှိပါက လုပ်ထုံးလုပ်နည်းအတိုင်းဆက်လက်ဆောင်ရွက်သွားမည်ဖြစ်ပါသည်။

မြို့ပြစီမံကိန်းနှင့်မြေစီမံခန့်ခွဲမှုဌာန
ရန်ကုန်မြို့တော်စည်ပင်သာယာရေးကော်မတီ

ကန့်ကွက်နိုင်ကြောင်းကြော်ငြာ

တောင်ဥက္ကလာပမြို့နယ်၊ မြေတိုင်းရပ်ကွက်အမှတ်(၁၂)ရပ်ကွက်၊ မြေကွက်အမှတ် (၅၅၅/ခ)၊ မြေကွက်တည်နေရာအမှတ် (၅၅၅/ခ)၊ မာဃ(၁၀)လမ်း၊ (၁၂)ရပ်ကွက်၊ တောင်ဥက္ကလာပမြို့နယ်၊ (ဒေါ်သန်းသန်းအေး-ဦးပုလေး)အမည်ပေါက် နှစ်(၆၀)ဂရန် မြေအား အမည်ပေါက်တစ်ဦးဖြစ်သူ ဦးပုလေး ကွယ်လွန်သဖြင့် ကျန်အမည်ပေါက် တစ်ဦးဖြစ်သူ ဒေါ်သန်းသန်းအေး[၁၂/ရကန(နိုင်) ၀၂၁၉၆၇]က မွေးစားသမီးတော်စပ်ကြောင်း ကျမ်းကျိန်လွှာ/သေစာရင်း/မွေးစားစာချုပ် တို့ကိုတင်ပြ၍ အမွေဆက်ခံပိုင်ဆိုင်ကြောင်း စာချုပ်ရန်မြေပုံကူး လျှောက်ထားလာရာ (၇) ရက်အတွင်းခိုင်လုံသော အထောက်အထားများဖြင့် ကန့်ကွက်နိုင်ပါကြောင်းနှင့် ကန့်ကွက်သူမရှိပါက ဌာနမှ လုပ်ထုံးလုပ်နည်းနှင့်အညီ ဆောင်ရွက်သွားမည်ဖြစ်ပါကြောင်း ကြော်ငြာ အပ်ပါသည်။

မြို့ပြစီမံကိန်းနှင့်မြေစီမံခန့်ခွဲမှုဌာန
ရန်ကုန်မြို့တော်စည်ပင်သာယာရေးကော်မတီ

အေးမွန်ရတနာ

အမျိုးသမီးစက်ချုပ်သင်တန်း

ဘလောက်(စ်)၊ မြန်မာဝတ်၊ ရှပ်၊ စကတ်၊ ဘောင်းဘီ၊ ဂါဝန်

ဒေါ်ခင်ဝင်းရီ B.A, B.Ed

နယ်ဝေးသူများအတွက် နေရာစီစဉ်ပေးမည်။ အိမ်အရောက်သင်ပေးမည်။

(ရန်ကင်း၊ ပဟန်း၊ တာမွေ၊ ကျောက်မြောင်း၊ တ/ဥက္ကလာ၊ သဃ်န်းကျွန်း မြို့နယ်များတွက်သာ)

အမှတ်(၁၉/ဂ)၊ အောင်ဇေယျလမ်း၊ ကျောက်ကုန်း၊ ရန်ကင်းမြို့နယ်။(ကျောက်ကုန်းမီးပွိုင့်အနီး)

☎ 01579825, 01 564736 📱 : 095104687,09 5193491,09 40006809

ကမ္ဘာတွင်ပထမဆုံးတည်ထားသည့် ကျောက်စိမ်းစေတီတော် အထက်ဌာပနာသွင်းခြင်းနှင့် ရွှေထီးတော်တင်လှူပွဲကျင်းပနိုင်ရေးဆွေးနွေး

အမရပူရ မေ ၂၇

မန္တလေးတိုင်းခရိုင် အမရပူရမြို့နယ် ဆင်ရွာမြင်းမှုူးကျေးရွာတွင် တည်ထားကိုးကွယ်သည့် ဝေရောစနကျောက်စိမ်းစေတီတော်မြတ်ကြီး၏ အထက်ဌာပနာပူဇော်ခြင်း၊ ရွှေထီးတော်တင်လှူပူဇော်ခြင်း မဟာမင်္ဂလာအခမ်းအနားကျင်းပရေး ညှိနှိုင်းအစည်းအဝေးကို မေ ၂၇ ရက် နံနက် ၉ နာရီက အဆိုပါစေတီတော်အတွင်းရှိ စီမံကိန်းရှင်းလင်းဆောင်၌ကျင်းပရာ မန္တလေးတိုင်းဒေသကြီး ဝန်ကြီးချုပ် ဦးရဲမြင့် တက်ရောက်ပြီး လုပ်ငန်းတင်ပြချက်များအပေါ် လိုအပ်သည်များ ဖြည့်ဆည်း ဆောင်ရွက်ပေးခဲ့ကြောင်း သိရသည်။

အစည်းအဝေးတွင် သစ်တောနှင့်သတ္တုဝန်ကြီးဌာန ဝန်ကြီးဦးသန်းစိုးမြင့်က စေတီတော်မြတ်ကြီး၏ အထက်ဌာပနာပူဇော်ခြင်း၊ ရွှေထီးတော်တင်လှူပူဇော်ခြင်း မဟာမင်္ဂလာအခမ်းအနားကျင်းပနိုင်ရေးအတွက် စီစဉ်ဆောင်ရွက်ထားရှိမှုလုပ်ငန်း အခြေအနေကိုလည်းကောင်း၊ အလှူရှင်ဦးစိုးနိုင်က ကျောက်စိမ်းစေတီတော်တည်ဆောက်ပြီးစီးမှုအခြေအနေနှင့် ရွှေထီးတော်တင်လှူပူဇော်မည့်အစီအစဉ်များကိုလည်းကောင်း၊ အခမ်းအနားကျင်းပရေး လုပ်ငန်းကော်မတီအသီးသီးမှ တာဝန်ရှိသူများက သက်ဆိုင်ရာလုပ်ငန်းကဏ္ဍများအလိုက် လုပ်ငန်းဆောင်ရွက်ထားရှိမှုအခြေအနေများကိုလည်းကောင်း ရှင်းလင်းတင်ပြခဲ့သည်။

ယင်းနောက် တက်ရောက်လာကြသူများက အခမ်းအနားအောင်မြင်စွာကျင်းပနိုင်ရေးအတွက် အထွေထွေ ပေါင်းစပ်ညှိနှိုင်းဆွေးနွေးခဲ့ကြပြီး ဆွေးနွေးတင်ပြချက်များအပေါ် တိုင်းဒေသကြီးဝန်ကြီးချုပ်က လုပ်ငန်းလိုအပ်ချက်များကိုမှာကြားကာ သက်ဆိုင်ရာတာဝန်ရှိသူများအား လုပ်ငန်းများနှင့်ပတ်သက်၍ ပေါင်းစပ်ညှိနှိုင်းဆောင်ရွက်ပေးခဲ့သည်။

ယင်းနောက် တိုင်းဒေသကြီးဝန်ကြီးချုပ်နှင့်အဖွဲ့သည် ဝေရောစနကျောက်စိမ်းစေတီတော်မြတ်နှင့် ပရိဝုဏ်အတွင်း သာသနိကအဆောက်အအုံများ တည်ဆောက်ပြီးစီးမှုအခြေအနေနှင့် ရွှေထီးတော်တင်လှူပူဇော်နိုင်ရန်အတွက် လုပ်ငန်းများကြိုတင်ဆောင်ရွက်ထားရှိမှုအခြေအနေများကို လိုက်လံကြည့်ရှုကြပြီး လုပ်ငန်းလိုအပ်ချက်များ ဖြည့်ဆည်းဆောင်ရွက်ပေးခဲ့သည်။

မန္တလေးခရိုင် အမရပူရမြို့နယ် ဆင်ရွာမြင်းမှုူးကျေးရွာတွင် တည်ထားကိုးကွယ်သည့် ဝေရောစနကျောက်စိမ်းစေတီတော်မြတ်သည် ကမ္ဘာတွင် ပထမဆုံးတည်ထားကိုးကွယ်မည့် ကျောက်စိမ်းစေတီတော်ဖြစ်သည်။ **တင်မောင်**

အိမ်ထောင်စုစာရင်းများနှင့် နိုင်ငံသားစိစစ်ရေးကတ်ပြားများ ပြုလုပ်ပေး

မြင်းခြံ မေ ၂၇

မန္တလေးတိုင်းဒေသကြီး မြင်းခြံမြို့နယ် ချောင်းဒေါင်းကျေးရွာအုပ်ချုပ်ရေးမှုူးရုံးတွင် မိုးပွင့်(အထူး) စီမံချက်ဖြင့် အသက် ၁၀ နှစ်ပြည့်နှင့် အသက် ၁၈ နှစ်ပြည့်ပြီးသူများကို နိုင်ငံသားစိစစ်ရေးကတ်ပြားများပြုလုပ်ပေးအပ်ခြင်းနှင့် အိမ်ထောင်စုစာရင်းများပြုလုပ်ပေးခြင်းကို မေ ၂၄ ရက် နံနက် ၉ နာရီခွဲက ပြုလုပ်ခဲ့ကြောင်း သိရသည် ။

အခမ်းအနားတွင် ခရိုင်အုပ်ချုပ်ရေးမှုူး ဦးမြင့်သင်းအောင်က နိုင်ငံသားတစ်ဦးအတွက် နိုင်ငံသားစိစစ်ရေးကတ်ပြားသည် မရှိမဖြစ်အရေးကြီးကြောင်း၊ နိုင်ငံသားစိစစ်ရေးကတ်ပြားအား မပျောက်ပျက်အောင် ထိန်းသိမ်းထားသင့်ကြောင်း စသည်ဖြင့် ပြောကြားခဲ့သည်။

ယင်းနောက် လူဝင်မှုကြီးကြပ်ရေးနှင့်အမျိုးသားမှတ်ပုံတင်ရေးဦးစီးဌာန ခရိုင်လက်ထောက်ညွှန်ကြားရေးမှုူး ဦးမြင့်စိန်က နိုင်ငံသားစိစစ်ရေးကတ်ပြားမရှိသေးသော အသက်ပြည့်မီသူများကို မိုးပွင့်စီမံချက်များဖြင့် ဆောင်ရွက်ပေးလျက်ရှိကြောင်း၊ အိမ်ထောင်စုစာရင်းများကိုလည်း ပြုလုပ်ပေးလျက်ရှိကြောင်း၊ နိုင်ငံသားစိစစ်ရေးကတ်ပြားကိုင်ဆောင်ထားသူများအနေဖြင့်လည်း နိုင်ငံတော်မှချမှတ်ထားသည့် ဥပဒေများနှင့် သတ်မှတ်ထားသော စည်းကမ်းများကို လိုက်နာရန်လိုအပ်ကြောင်း စသည်ဖြင့် ပြောကြားခဲ့သည်။

ခရိုင်အုပ်ချုပ်ရေးမှုူး ဦးမြင့်သင်းအောင်၊ မြို့နယ်အုပ်ချုပ်ရေးမှုူး ဦးထွန်းသိန်းအောင်၊ လူဝင်မှုကြီးကြပ်ရေးနှင့်အမျိုးသားမှတ်ပုံတင်ရေးဦးစီးဌာန ခရိုင်လက်ထောက်ညွှန်ကြားရေးမှုူး ဦးမြင့်စိန်၊ မြို့နယ်ဦးစီးမှုူး ဦးအောင်စိုး၊ မြို့နယ်ဖွံ့ဖြိုးတိုးတက်ရေးအထောက်အကူပြုကော်မတီအဖွဲ့ဝင်များမှ ပြုလုပ်ပြီးစီးသော နိုင်ငံသားစိစစ်ရေးကတ်ပြားများနှင့် အိမ်ထောင်စုစာရင်းများကို ဒေသခံများထံသို့ ပေးအပ်ခဲ့သည်။

ယင်းနေ့တွင် ချောင်းဒေါင်းကျေးရွာ၌ နိုင်ငံသားစိစစ်ရေးကတ်ပြား ၂၂၂ ကတ်နှင့်အိမ်ထောင်စုစာရင်း ၅၀ တို့ကို မိုးပွင့်စီမံကိန်းဖြင့်ဆောင်ရွက်ပေးနိုင်ခဲ့ကြောင်း သိရသည်။

ဇော်မင်းနိုင်(မြင်းခြံ)

ရွေးကောက်ပွဲလုံခြုံရေးဆိုင်ရာလုပ်ငန်းညှိနှိုင်းစည်းဝေး

ရန်ကုန် မေ ၂၇

၂၀၁၅ ခုနှစ် ရွေးကောက်ပွဲမတိုင်မီကာလ၊ ရွေးကောက်ပွဲကျင်းပစဉ်နှင့် ရွေးကောက်ပွဲကျင်းပပြီးချိန်တို့တွင် ဆောင်ရွက်ရမည့် လုပ်ငန်းစဉ်များ၊ လုံခြုံရေးဆောင်ရွက်ရမည့်အခြေအနေများ၊ ဆက်သွယ်ရေးစက်များ ဆက်သွယ်ရရှိအောင် ကြိုတင်ဆောင်ရွက်ထားရန်၊ မြို့နယ်ရွေးကောက်ပွဲကော်မရှင်အဖွဲ့များနှင့် စဉ်ဆက်မပြတ်ချိတ်ဆက်ဆောင်ရွက်သွားရန် လုပ်ငန်းညှိနှိုင်းအစည်းအဝေးကို မေ ၂၃ ရက် နံနက် ၁၀ နာရီမှ ၁၂ နာရီခွဲထိ တောင်ပိုင်းခရိုင်ရဲတပ်ဖွဲ့မှုူးရုံး အစည်းအဝေးခန်းမတွင်ကျင်းပခဲ့ကြောင်း သိရသည်။

အဆိုပါအစည်းအဝေးကို ခရိုင်ရဲတပ်ဖွဲ့မှုူးမှဦးဆောင်၍ ဒုခရိုင်ရဲတပ်ဖွဲ့မှုူး၊ ဒုရဲမှုူး (ရေး၊ထောက်)၊ ဒုရဲမှုူး (မှုခင်းသတင်း)၊ ဦးစီး (၁) ဌာနစိတ်တာဝန်ခံ၊ ဦးစီး(၃)ဌာနစိတ်တာဝန်ခံ၊ ဦးစီး(၅)ဌာနစိတ်တာဝန်ခံ၊ တောင်ပိုင်းခရိုင်ရဲတပ်ဖွဲ့လက်အောက်ရှိ မြို့နယ်များမှ ဦးစီး(၁)ဌာနစိတ်တာဝန်ခံများ၊ နယ်ထိန်းအရာရှိများနှင့် ရဲကင်းစခန်းမှုူးများ တက်ရောက်ခဲ့ကြသည်။

(ကြေးမုံ)

ရှမ်းပြည်နယ် စည်ပင်သာယာရေးကော်မတီ၊ တောင်ကြီးမြို့
ဘူမိရူပတိုင်းတာရေးကိရိယာ အိတ်ဖွင့်တင်ဒါခေါ်ယူခြင်း

၁။ ရှမ်းပြည်နယ်စည်ပင်သာယာရေးကော်မတီ ကွပ်ကဲမှုအောက်ရှိမြို့နယ်၊ မြို့နယ်ခွဲစည်ပင်သာယာရေးကော်မတီများ၏ စက်ရေတွင်းတူးဖော်ခြင်းလုပ်ငန်းများတွင် အသုံးပြုရန်လိုအပ်လျက်ရှိသော ဘူမိရူပတိုင်းတာရေးကိရိယာ(Geophysical Measuring Instrument) (၁)စုံဝယ်ယူလိုပါသဖြင့် အောက်ပါအတိုင်း အိတ်ဖွင့်တင်ဒါတင်သွင်းနိုင်ပါသည်။

(က) တင်ဒါလျှောက်လွှာရယူနိုင်မည့်နေ့ရက် - ၄-၅-၂၀၁၅ ရက် (တနင်္လာနေ့)
အချိန်နာရီ - နံနက် ၉း၃၀ နာရီမှ ညနေ ၄း၃၀ နာရီအထိ
နေရာ - ရှမ်းပြည်နယ် စည်ပင်သာယာရေးကော်မတီ၊ တောင်ကြီးမြို့
(ခ) တင်ဒါလျှောက်လွှာပိတ်မည့်နေ့ရက် - ၈-၅-၂၀၁၅ ရက် (သောကြာနေ့)
အချိန်နာရီ - နံနက် ၉း၃၀ နာရီမှ ညနေ ၄း၃၀ နာရီအထိ
နေရာ - ရှမ်းပြည်နယ်စည်ပင်သာယာရေးကော်မတီ၊ တောင်ကြီးမြို့။
(ဂ) တင်ဒါလျှောက်လွှာတင်သွင်းမည့်နေ့ရက် - ၁၁-၅-၂၀၁၅ ရက်(တနင်္လာနေ့)
အချိန်နာရီ - နံနက် ၉း၃၀ နာရီမှ ညနေ ၄း၃၀ နာရီအထိ
နေရာ - ရှမ်းပြည်နယ်စည်ပင်သာယာရေးကော်မတီ၊ တောင်ကြီးမြို့

၂။ ဘူမိရူပတိုင်းတာရေးကိရိယာ(Geophysical Measuring Instrument) အိတ်ဖွင့်တင်ဒါတင်သွင်းလိုသူသည် လျှောက်လွှာနှင့်အတူ တင်သွင်းမည့် ပစ္စည်းအမျိုးအမည်၊ ထုတ်လုပ်သည့်နိုင်ငံ၊ တိုင်းတာနိုင်သည့်နည်းစနစ်နှင့် ဆက်စပ်ပစ္စည်းများ ပြည့်စုံစွာဖော်ပြရပါမည်။

၃။ တင်သွင်းမည့် ဘူမိရူပတိုင်းတာရေးကိရိယာ(၁)စုံ ဈေးနှုန်းပေးချေခြင်းနှင့်ပတ်သက်၍ ပြည်တွင်းအခွန်များဦးစီးဌာနသို့ ပေးချေရမည့် (With Holding Tax)ကိုခုနှိမ်ပြီး ကျန်ငွေအားပေးချေမည်ဖြစ်ပြီး အသေးစိတ်အချက်အလက်များအား သိရှိလိုပါက ရှမ်းပြည်နယ်စည်ပင်သာယာရေးကော်မတီ တောင်ကြီးမြို့၊ ဖုန်းနံပါတ်(၀၈၁-၂၁၂၃၉၁၅)သို့ဖြစ်စေ၊ တင်ဒါတင်သွင်းသူကိုယ်တိုင်လာရောက်၍ဖြစ်စေ ရုံးချိန်အတွင်း စုံစမ်းမေးမြန်းနိုင်ကြောင်း အသိပေးကြေညာအပ်ပါသည်။

အိတ်ဖွင့်တင်ဒါစိစစ်ရေးအဖွဲ့၊ ရှမ်းပြည်နယ်စည်ပင်သာယာရေးကော်မတီ

ရှမ်းပြည်နယ်အသေးစားစက်မှုလက်မှုလုပ်ငန်းဦးစီးဌာန
တောင်ကြီးမြို့
အိတ်ဖွင့်တင်ဒါခေါ်ယူခြင်း

၁။ ရှမ်းပြည်နယ် အသေးစားစက်မှုလက်မှုလုပ်ငန်းဦးစီးဌာနရုံးအတွက် ပေ(၇၀×၃၆×၃၀) RC နှစ်ထပ်ရုံး(၁)လုံးအား ဆောက်လုပ်နိုင်ရေး အိတ်ဖွင့်တင်ဒါပေးသွင်းရန် ဖိတ်ခေါ်အပ်ပါသည်။

၂။ အိတ်ဖွင့်တင်ဒါလျှောက်လွှာပုံစံများအား ရုံးချိန်အတွင်း ရှမ်းပြည်နယ် အသေးစားစက်မှုလက်မှုလုပ်ငန်းဦးစီးဌာနတွင် လာရောက်ဝယ်ယူနိုင်ပါသည်။

၃။ တင်ဒါပုံစံစတင်ရောင်းချမည့်ရက် - ၂၇-၄-၂၀၁၅ ရက်
တင်ဒါပိတ်မည့်ရက် - ၂၅-၅-၂၀၁၅ ရက်

တင်ဒါခေါ်ယူရေးလုပ်ငန်းကော်မတီ
ဖုန်း-၀၈၁-၂၀၆၈၂၉

"မြန်မာနိုင်ငံ အိမ် ၊ ခြံ ၊ မြေ ဝန်ဆောင်မှုအသင်း
ပထမအကြိမ် အသင်းသားစုံညီ သင်းလုံးကျွတ် အစည်းအဝေး ဖိတ်ကြားလွှာ"

၂၀၁၅ခုနှစ်၊ ပထမအကြိမ် အသင်းသားစုံညီ သင်းလုံးကျွတ် အစည်းအဝေးကို
အောက်ပါအစီအစဉ်အတိုင်း ကျင်းပပြုလုပ်မည်ဖြစ်ပါသဖြင့်
အသင်းသူ၊ အသင်းသားများ တက်ရောက်ကြပါရန်
လေးစားစွာဖြင့် ဖိတ်ကြားအပ်ပါသည်။

ကျင်းပမည့်နေ့ရက် * ၃၀-၄-၂၀၁၅ (ကြာသပတေးနေ့)
ကျင်းပမည့်အချိန် * မွန်းလွဲ (၂း၀၀)နာရီမှ (၄း၀၀)နာရီထိ
ကျင်းပမည့်နေရာ * မြန်မာနိုင်ငံ ကုန်သည်များနှင့် စက်မှုလက်မှု လုပ်ငန်းရှင်များအသင်းချုပ် အမှတ် (၂၉)၊ မင်းရဲကျော်စွာလမ်း၊ လမ်းမတော်မြို့နယ်၊ ရန်ကုန်မြို့။

မှတ်ချက်။ ။ ဖိတ်စာရသည်ဖြစ်စေ၊ မရသည်ဖြစ်စေ အသင်းသူ/အသင်းသားအားလုံး တက်ရောက်ကြပါရန် လေးစားစွာဖိတ်ကြားအပ်ပါသည်။

ရုံးခန်း - အမှတ်(၁၂၃)၊ ပထမထပ်၊ အနော်ရထာလမ်းမကြီး၊ (၄၉) လမ်းထောင့်၊ ပုဇွန်တောင်မြို့နယ်၊ ရန်ကုန်မြို့။
ဖုန်း - ၀၁ - ၂၀၀၄၃၆၊ ၀၉ - ၃၃၃၂၈၂၇၂ Email : mresamyanmar2012@gmail.com, Facebook:mresamyanmar

ရွှေပလ္လင် ဆိုင်သစ်
ဂမုန်းပွင့်ကုန်တိုက် (ဘိုကလေးဈေးလမ်း)တွင်
ဖွင့်ပါပြီ။
ရွှေပလ္လင် လက်ဖက်ရည် အရမ်းကောင်းဆိုပဲ !
တွေ့ကြရအောင် ရွှေပလ္လင် မှာ...
ပြုံးရွှင် တက်ကြွသော ဝန်ထမ်းကောင်းများစွာ လိုအပ်ပါသည်
အသေးစိတ် ဆက်သွယ်ရန် Ph:01-538736

အလေးထားစောင့်ကြည့်အပ်သည့် အာရှအခြေခံအဆောက်အအုံဖွံ့ဖြိုးရေး ရင်းနှီးမြှုပ်နှံမှုဘဏ်

à တက္ကသိုလ်ဟန်စိုးဦး

အာရှ အခြေခံ အဆောက်အအုံ ဖွံ့ဖြိုးရေး ရင်းနှီးမြှုပ်နှံမှုဘဏ် (Asian Infrastructure Investment Bank- AIIB) ဆိုတာ တရုတ်နိုင်ငံက ဒေါ်လာ ဘီလီယံ ၅၀ ကမကထပြု ငွေကြေးအရင်းအနှီးထည့်ဝင်ပြီး စတင်တည်ထောင်ဖို့ အဆိုပြုခဲ့တဲ့ နိုင်ငံတကာငွေကြေးအဖွဲ့အစည်းတစ်ခု ဖြစ်ပါတယ်။ ဒီဘဏ်ကို တည်ထောင်ရတဲ့ ရည်ရွယ်ချက်က အာရှဒေသရဲ့ အခြေခံအဆောက်အအုံ စီမံကိန်းကြီးတွေကို ငွေကြေးထောက်ပံ့သွားနိုင်ဖို့ ရည်ရွယ်တာဖြစ်ပါတယ်။

AIIB ဘဏ်ဟာ အမေရိကန်အပါအဝင် အနောက်နိုင်ငံကြီးတွေ ကြီးစိုးလွှမ်းမိုး နေတဲ့ လက်ရှိ ရှိပြီးသား နိုင်ငံတကာငွေကြေးအဖွဲ့အစည်းကြီးတွေဖြစ်တဲ့ အပြည်ပြည်ဆိုင်ရာငွေကြေး ရန်ပုံငွေအဖွဲ့ (IMF)၊ ကမ္ဘာ့ဘဏ် (World Bank)၊ အာရှဖွံ့ဖြိုး ရေးဘဏ် (ADB) တွေနဲ့ ပြိုင်ဘက်ဖြစ်လာမှာစိုးတဲ့အတွက် အမေရိကန်နိုင်ငံက AIIB ဘဏ်တည်ထောင်မှုကို ဆန့်ကျင်ခဲ့ပါတယ်။

အမေရိကန်နိုင်ငံဟာ သူ့ရဲ့ မဟာမိတ်နိုင်ငံတွေကိုလည်း AIIB ဘဏ်မှာ မပါဝင်ကြဖို့ တိုက်တွန်းမှုတွေ ပြုလုပ်ခဲ့ပါတယ်။ အဲဒီလို တိုက်တွန်းနေတဲ့ ကြားထဲကမှ အနောက်ဥရောပနိုင်ငံတွေ အပါအဝင် အမေရိကန်ရဲ့ မဟာမိတ်နိုင်ငံတွေဟာ AIIB ဘဏ်မှာ ပါဝင်ဖို့ ဆောင်ရွက်လာခဲ့ကြပါတယ်။ နောက်ဆုံးမှာတော့ အမေရိကန် နိုင်ငံသည်ပင်လျှင် သူ့ရဲ့မူလရပ်တည်ချက်ကို ပြောင်းပြီး AIIB ဘဏ်ဟာ နိုင်ငံတကာ စံနှုန်းစံထားတွေနဲ့ ပြည့်ဝကိုက်ညီတဲ့ အဖွဲ့အစည်းတစ်ခုဖြစ်မယ်ဆိုရင် ပါဝင်ကောင်း ပါဝင်နိုင်မယ့် အလားအလာရှိကြောင်း လေသံပြောင်းပြီး ပြောကြားလာပါတယ်။

ဒီအချက်ဟာ အင်မတန်စိတ်ဝင်စားဖို့ကောင်းပါတယ်။ AIIB ဘဏ်တည်ထောင်တာဟာ နိုင်ငံတကာငွေကြေးအဖွဲ့အစည်းတစ်ခု ဖွဲ့စည်းခြင်းသက်သက်ထက် တရုတ်နိုင်ငံရဲ့ နိုင်ငံရေးအရ အင်အားချိန်ခွင်လျှာကို ထိန်းညှိလာတဲ့ ကြိုးပမ်းချက်တစ်ရပ်များ ဖြစ်လာလေမလားလို့ လေ့လာသုံးသပ်မှုတွေ ရှိနေပါတယ်။ စီးပွားရေးအရ တိုးတက်အောင်မြင်မှုတွေ ရရှိနေတဲ့ တရုတ်နိုင်ငံဟာ သူ့ရဲ့ကြွယ်ဝတဲ့ ဓနအင်အားကို အခြေပြုကာ နိုင်ငံတကာမှာ သူ့ရဲ့ ရပ်တည်မှု အနေအထား (Status) နဲ့ နိုင်ငံရေးအရ လွှမ်းမိုးနိုင်မှု (Political Clout) တို့ကို ဖြန့်ကျက်လာခြင်းများ ဖြစ်လာနိုင်မလားလို့လည်း ခန့်မှန်းမှုတွေလည်း ရှိနေပါတယ်။ မည်သို့ပင်ဖြစ်စေ အာရှဒေသမှာ စီးပွားရေးအရ အင်အားအကြီးမားဆုံးဖြစ်တဲ့ တရုတ်နိုင်ငံရဲ့ ခြေလှမ်းသစ်တစ်လှမ်းဟာ အနာဂတ် နိုင်ငံတကာဆက်ဆံရေးအနေအထားအတွက် အရေးပါတဲ့ ဖြစ်နိုင်ချေ အလားအလာတွေကို ဆန်းစစ်နိုင်မယ့် နမူနာတစ်ခုဖြစ်တာကြောင့် လေ့လာတင်ပြလိုက်ရပါတယ်။

ဘဏ်တည်ထောင်ရေး စတင်အဆိုပြုခြင်း

AIIB ဘဏ်တည်ထောင်မယ်လို့ စပြီး အသံထွက်လာတာဟာ ၂၀၁၃ ခုနှစ် အတွင်းမှာ ဖြစ်ပါတယ်။ ၂၀၁၃ ခုနှစ် အောက်တိုဘာလအတွင်း အင်ဒိုနီးရှားနိုင်ငံကို သွားရောက်လည်ပတ်ခဲ့တဲ့ ခရီးစဉ်အတွင်း တရုတ်သမ္မတ ရှီကျင့်ဖျင်ဟာ အင်ဒိုနီးရှားနိုင်ငံ ပါလီမန်မှာ မိန့်ခွန်းပြောကြားစဉ် ဒေသတွင်း ပေါင်းစည်းဆက်နွယ်မှု လုပ်ငန်းစဉ် (Regional Connectivity) နဲ့ စီးပွားရေး ဖွံ့ဖြိုးတိုးတက်မှုအတွက် အထောက်အကူပြုစေဖို့ ဖွံ့ဖြိုးဆဲနိုင်ငံများရဲ့ အခြေခံအဆောက်အအုံ ဖွံ့ဖြိုးတိုးတက်ရေး လုပ်ငန်းများအတွက် ငွေကြေးထောက်ပံ့နိုင်ရန် AIIB ဘဏ်ကို တရုတ်နိုင်ငံအနေနဲ့ မတည်ရင်းနှီးငွေ ဒေါ်လာ ဘီလီယံ ၅၀ (ဒေါ်လာသန်းပေါင်း ငါးသောင်း) ထည့်ဝင်ပြီး တည်ထောင်သွားဖို့ရှိကြောင်း စတင်အဆိုပြုခဲ့ပါတယ်။ အဆိုပါဘဏ် တည်ထောင်နိုင် ရေးအတွက် တရုတ်နိုင်ငံဟာ ဒေသတွင်းနိုင်ငံတွေရော၊ ဒေသပြင်ပနိုင်ငံတွေကိုပါ သံတမန်ရေးနည်းလမ်းတွေနဲ့ ချဉ်းကပ်စည်းရုံးခဲ့ပါတယ်။

ဘဏ်တည်ထောင်ရေး နားလည်မှုစာချွန်လွှာ လက်မှတ်ရေးထိုးခြင်း

AIIB ဘဏ်တရားဝင်စတင်တည်ထောင်တဲ့ နားလည်မှုစာချွန်လွှာ လက်မှတ်ရေး ထိုးတဲ့ အခမ်းအနားကို ၂၀၁၄ ခုနှစ် အောက်တိုဘာလ ၂၄ ရက်က ပေကျင်းမြို့မှာ ကျင်းပပြုလုပ်ခဲ့ရာမှာ နိုင်ငံပေါင်း ၂၁ နိုင်ငံက ပါဝင်လက်မှတ်ရေးထိုးခဲ့ပါတယ်။ ပါဝင် လက်မှတ်ရေးထိုးခဲ့တဲ့ နိုင်ငံ ၂၁ နိုင်ငံကတော့ တရုတ်၊ ဘင်္ဂလားဒေ့ရှ်၊ ဘရူနိုင်း၊ ကမ္ဘောဒီးယား၊ အိန္ဒိယ၊ ကာဇက်စတန်၊ ကူဝိတ်၊ လာအို၊ မလေးရှား၊ မြန်မာ၊ မွန်ဂိုလီးယား၊ နီပေါ၊ အိုမန်၊ ဖိလစ်ပိုင်၊ ပါကစ္စတန်၊ ကာတာ၊ စင်ကာပူ၊ သီရိလင်္ကာ၊ ထိုင်း၊ ဥဇဘက်ကစ္စတန်နဲ့ ဗီယက်နမ်နိုင်ငံတို့ ဖြစ်ပါတယ်။

အဲဒီရက်နောက်ပိုင်း AIIB ဘဏ်မှာ ကနဦးတည်ထောင်သူအဖွဲ့ဝင်အဖြစ် ပါဝင်လိုပါက ၂၀၁၅ ခုနှစ် မတ်လ ၃၁ ရက်နေ့ အထိ လျှောက်ထားနိုင်တယ်လို့ ကြေညာခဲ့ပါတယ်။ မတ်လ ၃၁ ရက် မတိုင်မီ ပါဝင်တဲ့ နိုင်ငံတွေဟာ ဘဏ်ကို ကနဦး တည်ထောင်သူအဖွဲ့ဝင်များ (Original Founding Members) အဖြစ် သတ်မှတ်သွားမှာဖြစ်ပြီး ဘဏ်ရဲ့ အခြေခံစည်းမျဉ်းစည်းကမ်းတွေကို ရေးဆွဲချမှတ်သွားနိုင်မှာ ဖြစ်ပါတယ်။ မတ်လ ၃၁ ရက်နောက်ပိုင်းမှ ဘဏ်မှာ ပါဝင်လာသူတွေဟာ မဲပေးပိုင်ခွင့်ရှိတဲ့ သာမန်အဖွဲ့ဝင်များအဖြစ်သာ သတ်မှတ်မှာဖြစ်ပြီး ဘဏ်ရဲ့ အခြေခံစည်းမျဉ်း စည်းကမ်းတွေကို ရေးဆွဲချမှတ်ရာမှာ ပြောဆိုပိုင်ခွင့် အနည်းငယ်သာရရှိကြမှာ ဖြစ်ပါတယ်။ တရုတ်နိုင်ငံဟာ AIIB ဘဏ်မှာ ကနဦးတည်ထောင်သူ အဖွဲ့ဝင်အဖြစ် ပါဝင်လိုပါက နောက်ဆုံးထားလျှောက်ထားရမယ့်ရက်ကို ၂၀၁၅ ခုနှစ် ဧပြီလ ၁၅ ရက်အထိ နောက်ပိုင်းမှာ တိုးမြှင့်ပေးခဲ့ပါတယ်။

AIIB ဘဏ်တည်ထောင်ရေးအတွက် လုပ်ထုံးလုပ်နည်းတွေ၊ ပြဋ္ဌာန်းချက်တွေ၊ ပဋိညာဉ် စာတမ်းတွေကိုအဖွဲ့ဝင်နိုင်ငံများအကြား ဆက်လက်ညှိနှိုင်းဆွေးနွေးနေဆဲ ဖြစ်ပါတယ်။ ၂၀၁၅ ခုနှစ် ဇွန်လခန့်မှာ ဘဏ်တည်ထောင်ရေးဆိုင်ရာ သဘောတူညီချက်ကို အပြီးသတ်ရေးဆွဲပြီး အဖွဲ့ဝင်အဖြစ် ပါဝင်လိုသူတွေ လက်မှတ်ရေးထိုးနိုင်ဖို့ စတင်မှာဖြစ်ပါတယ်။ အဲဒီနောက် AIIB ဘဏ်ဟာ ၂၀၁၅ ခုနှစ်၊ နှစ်ကုန်ပိုင်းမှာ တရားဝင်နိုင်ငံတကာဘဏ်ကြီးအဖြစ် စတင်ပေါ်ထွက်လာတော့မှာ ဖြစ်ပါတယ်။ တရုတ်နိုင်ငံဟာ AIIB ဘဏ်ရဲ့ မတည်ရင်းနှီးငွေကို ဒေါ်လာဘီလီယံ ၅၀ ကနေ ဒေါ်လာဘီလီယံ ၁၀၀ (ဒေါ်လာသန်းပေါင်း တစ်သိန်း) အထိ တိုးမြှင့်သွားမယ်လို့ လည်း ကြေညာခဲ့ပါတယ်။

AIIB ဘဏ် တည်ထောင်ရေးဆိုင်ရာ နားလည်မှု စာချွန်လွှာ လက်မှတ်ရေးထိုးပွဲ အခမ်းအနားကို ၂၀၁၄ ခုနှစ် အောက်တိုဘာ ၂၄ ရက်က ပေကျင်းမြို့ရှိ ပြည်သူ့ခန်းမဆောင်ကြီးတွင် ကျင်းပစဉ်။

အမေရိကန်နိုင်ငံ၏ သဘောထား

AIIB ဘဏ်ရဲ့ ကနဦးအဖွဲ့ဝင်အဖြစ် ပါဝင်နိုင်ဖို့ နောက်ဆုံးသတ်မှတ် ပေးထား တဲ့ ရက်ဖြစ်တဲ့ မတ်လ ၃၁ ရက် မတိုင်မီ ဖြစ်ပေါ်တိုးတက်မှုတွေအနက် စိတ်ဝင်စားဖို့ကောင်းတဲ့ အချက် နှစ်ချက်ကို တွေ့ရပါတယ်။ ပထမအချက်က အမေရိကန်နိုင်ငံရဲ့ AIIB ဘဏ်အပေါ် သဘောထားဖြစ်ပါတယ်။ အမေရိကန်နိုင်ငံက သူ့ရဲ့ မဟာမိတ် နိုင်ငံတွေကို တရုတ်နိုင်ငံက ကမကထပြု တည်ထောင်မယ့် AIIB ဘဏ်မှာ အဖွဲ့ဝင်အဖြစ် မပါဝင်ကြဖို့ စည်းရုံးတိုက်တွန်းခဲ့ပါတယ်။ အမေရိကန်ပြည်ထောင်စုရဲ့ အမြင်မှာတော့ နိုင်ငံတကာငွေကြေးအဖွဲ့အစည်းတစ်ခုကို တည်ထောင်မယ်ဆိုရင် လက်ရှိရှိပြီးသား ကမ္ဘာ့ဘဏ်တို့လို ချမှတ်ထားတဲ့ မြင့်မားတဲ့ စံနှုန်းစံထားတွေ (အုပ်ချုပ်မှု၊ သဘာဝပတ်ဝန်းကျင်နဲ့ လူမှုရေးဆိုင်ရာ ကာကွယ်စောင့်ရှောက်မှုများ)နဲ့ အညီ ထည့်သွင်း ဆောင်ရွက်ဖို့ လိုအပ်တယ်လို့ ယူဆပါတယ်။ တရုတ်နိုင်ငံက လက်ရှိဖွံ့ဖြိုးဆဲ နိုင်ငံတွေရဲ့ အခြေခံအဆောက်အအုံ ဖွံ့ဖြိုးရေးစီမံကိန်းကြီးတွေမှာ ဆောင်ရွက်နေတဲ့ အနေအထားအရဆိုရင် ဒီစံနှုန်းစံထားတွေကို ဖြည့်စွမ်းနိုင်မှာမဟုတ်ဘူးလို့ ထောက်ပြပါတယ်။

အမေရိကန်ရဲ့ တိုက်တွန်းချက်ကြောင့် ၂၀၁၄ ခုနှစ် အောက်တိုဘာလ ၂၄ ရက်နေ့မှာ AIIB ဘဏ် တရားဝင်စတင်တည်ထောင်ဖို့ နားလည်မှုစာချွန်လွှာ လက်မှတ် ရေးထိုးတဲ့ အခမ်းအနားမှာ ဩစတြေးလျ၊ တောင်ကိုရီးယား၊ ဂျပန်၊ အင်ဒိုနီးရှားစတဲ့နိုင်ငံတွေ မပါဝင်တာကို တွေ့ရမှာဖြစ်ပါတယ်။ အမေရိကန်နိုင်ငံအနေနဲ့ တရုတ်နိုင်ငံက ဦးဆောင်ပြီး နိုင်ငံတကာ အဖွဲ့အစည်းတွေ ဖွဲ့စည်းနေတာဟာ အမေရိကန်နဲ့ မဟာမိတ်နိုင်ငံများရဲ့ ဒေသတွင်းမှာ ဩဇာသက်ရောက်မှုစွမ်းအားကို လျော့နည်းစေပြီး တရုတ်နိုင်ငံရဲ့ စီးပွားရေးနဲ့ နိုင်ငံရေးအရ လွှမ်းမိုးမှုကို မြင့်မားလာစေနိုင်မယ်လို့ ယုံကြည်ထားပါတယ်။ ၂၀၀၉ ခုနှစ်မှာ စတင်ဖွဲ့စည်းခဲ့ပြီး ဘရာဇီးလ်၊ ရုရှား၊ အိန္ဒိယနဲ့ တရုတ်နိုင်ငံတို့ ပါဝင်တဲ့ BRIC အဖွဲ့အစည်း (၂၀၁၀ ပြည့်နှစ်မှာ တောင်အာဖရိက နိုင်ငံပါ ပါဝင်လာခဲ့တဲ့အတွက် BRICS လို့ ပြောင်းလဲခေါ်ဝေါ်ခဲ့ပါတယ်)၊ ၁၉၉၆ ခုနှစ်မှာ စတင် ဖွဲ့စည်းခဲ့တဲ့ ရှန်ဟိုင်းပူးပေါင်းဆောင်ရွက်ရေးအဖွဲ့ (Shanghai Cooperation Organization-SCO) တို့ဟာ အမေရိကန်ရဲ့ လွှမ်းမိုးမှုကို တန်ပြန်နိုင်ဖို့ ဖြစ်တယ်လို့ အမေရိကန်က ယုံကြည်လျက်ရှိပါတယ်။

(ဆက်လက်ဖော်ပြပါမည်)

စွမ်းအင်ဝန်ကြီးဌာန
မြန်မာ့ရေနံနှင့်သဘာဝဓာတ်ငွေ့လုပ်ငန်း
(အိတ်ဖွင့်တင်ဒါခေါ်ယူခြင်း)
(၇/၂၀၁၅)

၁။ မြန်မာ့ရေနံနှင့် သဘာဝဓာတ်ငွေ့လုပ်ငန်းအတွက် အောက်ဖော်ပြပါ ရေနံတူးဖော်/ထုတ်လုပ်ရေးလုပ်ငန်းသုံး ပစ္စည်းများအား နိုင်ငံခြားငွေ(အမေရိကန်ဒေါ်လာ)ဖြင့် ဝယ်ယူလိုပါသည်။

စဉ်	တင်ဒါအမှတ်	ပစ္စည်းအမျိုးအမည်	မှတ်ချက်
(၁)	IFB-003(15-16)	NDT Service for 10" Toe River Crossing Gas Pipe Line by HDD Rig (3200)Ft	US$
(၂)	IFB-004(15-16)	NDT Service for 12" Hlaing River Crossing Gas Pipe Line by HDD Rig(3200) Ft	US$
(၃)	IFB-005(15-16)	Electrical Spares for D_3 T_2 SR Rigs (29) Items	US$
(၄)	IFB-006(15-16)	Spares for Cummins KTA 2300 C 1050 Engine (7) Items	US$
(၅)	IFB-007(15-16)	Spares for GM 6V 71 Engine (4) Items	US$
(၆)	IFB-008(15-16)	Spares for GM 6V 53 Engine (4) Items	US$

၂။ အိတ်ဖွင့်တင်ဒါပုံစံများကို ကြော်ငြာပါသည့်နေ့မှစ၍ ရုံးချိန်အတွင်း စွမ်းအင်ဝန်ကြီးဌာန၊ မြန်မာ့ရေနံနှင့်သဘာဝဓာတ်ငွေ့လုပ်ငန်း၊ ရုံးအမှတ်(၄၄)၊ နေပြည်တော်တွင် လာရောက်ဝယ်ယူနိုင်ပါသည်။

၃။ အဆိုပါအိတ်ဖွင့်တင်ဒါများကို ၂၅-၅-၂၀၁၅ ရက် ၁၆း၃၀ နာရီတွင် နောက်ဆုံးထား၍ ပစ္စည်းစီမံဌာန၊ မြန်မာ့ရေနံနှင့်သဘာဝဓာတ်ငွေ့လုပ်ငန်း၊ ရုံးအမှတ်(၄၄)၊ နေပြည်တော်သို့ (လူကိုယ်တိုင်)လာရောက်ပေးသွင်းရန် ဖြစ်ပါသည်။

မြန်မာ့ရေနံနှင့်သဘာဝဓာတ်ငွေ့လုပ်ငန်း၊
ဖုန်း-၀၆၇-၄၁၁၀၉၇/၄၁၁၂၀၆

DAIN Furniture မှ CEO
ကိုရီးယားနိုင်ငံသား Mr.Lee Byung Kwan(P.P အမှတ်-M-51535433)
သိစေရန် ကြေညာချက်

Mr.Lee Byung Kwan သည် Pyay Garden စီမံကိန်းသို့ ပရိဘောဂများ ပြုလုပ်ပေးသွင်းရန် Pyay Garden ၏ လုပ်ငန်းအပ်နှံမှုအား လက်ခံသဘောတူ၍ စာချုပ်ချုပ်ဆိုကာ Pyay Garden စီမံကိန်းမှ ပရိဘောဂဖိုး ငွေကျပ် ၁၀၀၄၂၅၀၄၅၂/- (ကျပ်သိန်းတစ်ထောင်လေးသိန်းနှစ်သောင်းငါးထောင်လေးဆယ့်နှစ်ကျပ်) လက်ခံရယူထားခဲ့ပြီး ဖြစ်ပါသည်။

Mr.Lee Byung Kwan သည် ပရိဘောဂများအား ၁၈-၇-၂၀၁၄ ရက်အရောက် ပေးသွင်းပါမည်ဟု ကတိပြုကာ စာချုပ်ချုပ်ဆိုခဲ့သော်လည်း Pyay Garden စီမံကိန်းသို့ ပရိဘောဂများကို အရည်အသွေးပြည့်မီစွာ ထုတ်လုပ်ပေးသွင်းနိုင်ခြင်း မရှိခဲ့ပါ။ Pyay Garden စီမံကိန်းမှ ပရိဘောဂများအား အရည်အသွေးပြည့်မီစွာဖြင့် ထုတ်လုပ်ပေးသွင်းရန် သတ်မှတ်ရက်အား ၃၁-၁၂-၂၀၁၄ ရက်သို့လည်းကောင်း၊ ဆက်လက်၍ ၄-၃-၂၀၁၅ ရက်သို့လည်းကောင်း၊ ထပ်မံ၍ ၁၄-၃-၂၀၁၅ ရက်နှင့် ၂၀-၃-၂၀၁၅ရက်သို့ အသီးသီးရွှေ့ပြောင်းပြီး ပေးသွင်းရန် စိတ်ရှည်သည်းခံပြီး အကြိမ်ကြိမ်နားလည်မှုပေးကာ စောင့်ဆိုင်းခဲ့ပါသည်။

သို့သော် ယနေ့အချိန်ထိ Mr.Lee Byung Kwan သည် ပရိဘောဂများ အပြည့်အဝပေးသွင်းနိုင်ခြင်းမရှိသဖြင့် Pyay Garden သို့ ပေးသွင်းရန် ကျန်ရှိသည့် ပရိဘောဂတန်ဖိုးငွေနှင့် ပြန်လည်ပေးသွင်းရမည့် ငွေနှစ်ရပ်ပေါင်း ကျပ် ၇၆၅၃၉၉၇၅/- (ကျပ်သိန်းခုနစ်ရာခြောက်ဆယ့်ငါးသိန်းသုံးသောင်းကိုးထောင်ကိုးရာခုနစ်ဆယ့်နှစ်)အား ၇-၅-၂၀၁၅ရက် နောက်ဆုံးထား၍ Pyay Garden စီမံကိန်းသို့ မပျက်မကွက် ပေးသွင်းရန်နှင့် ပျက်ကွက်ပါက ဥပဒေအရ အရေးယူဆောင်ရွက်တော့မည်ဖြစ်ကြောင်း အသိပေးအပ်ပါသည်။

ညွှန်ကြားသူ	ညွှန်ကြားချက်အရ-
ဦးကြည်စိုးဝင်း	ဒေါ်စန္ဒာမြင့်
Project Manager	အထက်တန်းရှေ့နေ
ပြည်ဂါးဒင်းစီမံကိန်း	အမှတ်-၁၁၁/၇လမ်း၊ ၃-ရပ်ကွက်၊ တောင်ဥက္ကလာပမြို့နယ်
	ဖုန်း-၀၉-၈၆၁၄၂၇၀

အခန်းဆက်ဝတ္ထုရှည်

သူငယ်ချင်းလို့ပဲ ဆက်၍ခေါ်မည် . . . ခိုင်

တက္ကသိုလ်ဘုန်းနိုင်

ကြေးမုံသတင်းစာတွင် ဝတ္ထုကဏ္ဍကိုယခင်ကထည့်သွင်းဖော်ပြပေးခဲ့ဖူးပါသည်။ ထိုဝတ္ထုကဏ္ဍကို စာဖတ်ပရိသတ်များ ပြန်လည်ဖတ်ရှုနိုင်ရန်အတွက် ကြေးမုံသတင်းစာတွင် နေ့စဉ် ပြန်လည်ဖော်ပြပေးလိုက်ပါသည်။ ထိုသို့ ဖော်ပြပေးရာတွင် စာဖတ်ပရိသတ် စွဲလမ်းဆဲလက်စရှိသည့် ဆရာတက္ကသိုလ်ဘုန်းနိုင်၏ "သူငယ်ချင်းလို့ပဲ ဆက်၍ခေါ်မည် . . . ခိုင်" ဝတ္ထုကို အခန်းဆက်ဝတ္ထုအဖြစ် ဦးစွာတင်ဆက်ပေးလိုက်ပါသည်။

ထိုဝတ္ထုကို ရုပ်ရှင်ဇာတ်ကားကြီးအဖြစ်ရိုက်ကူးတင်ဆက်ခဲ့ပြီးဖြစ်သော်လည်း ရုပ်ရှင်ရသခံစားမှုထက် ဝတ္ထုရသခံစားမှုက ပရိသတ်အား ပိုမိုဆွဲဆောင်မှုရှိသည်ကို ဖတ်ရှုလေ့လာ သိသာနိုင်ရန်ဖြစ်ပါသည်။ ယင်းနောက် စာဖတ်ပရိသတ်၏ နှလုံးသားကို စွဲငြိစေမည့် ရသမြောက်သည့် ထင်ရှားသော ဝတ္ထုများကိုလည်း ဆက်လက်ဖော်ပြပေးသွားမည်ဖြစ်ပါသည်။ (စာတည်း)

ယမန်နေ့မှအဆက်

"ဆရာကြီး . . . ကိုထွန်းမောင်ကြီးလည်း မတွေ့တော့ဘူး။ ကျွန်တော်ခြံထဲက မထွက်ခင်ပုလိပ်တွေလည်း ရောက်လာကြတယ်။

သူတို့မမြင်ခင် ကျွန်တော် ပုန်းကွယ်ပြီး ထွက်ပြေးလာခဲ့တယ်"ဖေဖေသည် ဘာမျှပြန်မပြောတော့ဘဲ ခေါင်းညိတ်ကာ ဆေးရုံကြီးသို့ ထွက်ခွာသွားသည်။

ထိုနေ့ညနေ ကျွန်တော်တို့တစ်အိမ်သားလုံး စိတ်မကောင်းကြ။ ထမင်းစောစောစားပြီး အိပ်ရာဝင်ရန် ပြင်ကြသည်။ ထိုအခိုက်တွင်ပင် အိမ်ရှေ့မှ တံခါးခေါက်သံကြားရသည်။ မေမေက ပြေးထွက်သွားပြီး ဖေဖေကမူ "မီးမဖွင့်နဲ့"ဟု လှမ်းမှာကြားသည်။ တုန်လှုပ်သောရင်နှင့် ကျွန်တော်က ကြည့်နေသည်။ ကိုကိုပင် ဖြစ်ရမည်ဟု ထင်မိသည်။ သို့ရာတွင် မေမေနှင့် ပေါ်လာသူမှာ မြိုင်သာလျှင်ဖြစ်၏။

မြိုင်သည် အမူအယာ တည်ငြိမ်နေသည်။ သို့ရာတွင် မျက်လုံးများမှာ အရေးကြီးဟန်ပြ၍ နှုတ်မှ တိုးတိုးဆိုသည်။

"ကိုကို ရောက်နေပြီ"

ဖေဖေသည် ကုလားထိုင်မှ ရုတ်ခနဲ ထလိုက်ကာ "ဘယ်မှာလဲ"ဟု မေးသည်။ မြိုင်သည် မဖြေဘဲငြိမ်နေ၏။ မေမေက လေသံတိုးတိုးဖြင့် ထပ်မေးသည်။

"ဘယ်မှာလဲ သမီး . . .။ သား ဘယ်မှာလဲ . . ."

မြိုင်သည် မျက်နှာ၌ ရှက်သွေးလေးရဲရင်း ဖြေသည်။

"မြိုင့်အခန်းထဲမှာ မနက်ကတည်းက ရောက်နေတာ . . .။ ကိုကိုက တရုတ်ဘိန်းစားလို ဝတ်လာတော့ မြိုင်ပထမ မမှတ်မိဘူး။ နောက် ကိုကိုမှန်းသိတော့ မြိုင်လူကြီးတွေတောင် အသိမပေးဘဲ ဝှက်ထားတာပေါ့။

မနက်က ဒီဘက်အိမ်ကို ပုလိပ်တွေ လာရှာကြတော့ ကိုကိုနဲ့ မြိုင် အခန်းပြတင်းပေါက်က ချောင်းကြည့်နေကြတယ်"

ဖေဖေသည် အခန်းမီးအားလုံးကို ပိတ်ခိုင်းလိုက်သည်။ မြိုင်လည်း ပြန်သွားသည်။

ကျွန်တော်တို့မိသားစုသည် မီးမှောင်မှောင်ဝယ် ဆိတ်ငြိမ်စွာ စောင့်နေကြသည်။

နာရီဝက်ခန့်ကြာသောအခါ မြိုင်နှင့် ကိုကို ပြန်ပေါ်လာသည်။

ကိုကိုသည် မြိုင်ပြောသည့်အတိုင်းပင် တရုတ်ဘိန်းစားကြီးကဲ့သို့ ဝတ်ထားသည်။ လေသံကိုမှတ်မိ၍သာ ကိုကိုမှန်း ကျွန်တော်တို့ သိသည်။ ကိုကိုသည် လိုရင်းကို တိုတိုတုတ်တုတ်နှင့် ဆို၏။

"ကျွန်တော် ဖေဖေနဲ့ မေမေကို လာနှုတ်ဆက်တာပဲ။ သေလမ်းရှင်လမ်းမသိလို့ လာနှုတ်ဆက်တာပဲ၊ ဒါဟာ ကျွန်တော့်အတွက် နောက်ဆုံးနှုတ်ဆက်ခြင်း ဖြစ်ချင်ဖြစ်မယ်"

ဖေဖေက ငြိမ်နေသော်လည်း မေမေသည် နေရာမှထ၍ ကိုကို့လက်မောင်းကိုဆုပ်ကာ မေးသည်။

"သားက ဘယ်ကိုသွားမှာမို့လဲ"

"ကျွန်တော် ယိုးဒယားပြည်ကို သွားမယ် မေမေ၊ ကျွန်တော်တို့ခေါင်းဆောင် သခင်အောင်ဆန်းဟာ ယိုးဒယားဘက်မှာ တပ်တွေ စုနေပြီ။ ဂျပန်ဟာ အချိန်မရွေး အင်္ဂလိပ်ကို စစ်ကြေငြာမှာပဲ။ ဂျပန်စစ်ကြေငြာတာနဲ့ တစ်ပြိုင်နက် ကျွန်တော်တို့ မြန်မာ့တပ်မတော်ကလည်း မြန်မာပြည်က အင်္ဂလိပ်တွေကိုဝင်တိုက်မှာပဲ . . .။ ဒီတော့ ကျွန်တော်တို့အတွက် ငွေလိုတယ်။ မေမေတို့မှာရှိသမျှပေးပါ" မေမေသည် ဖေဖေ့ကို လှမ်းကြည့်သည်။ ဖေဖေက ခေါင်းညိတ်ပြ၏။ မေမေသည် အိမ်ပေါ်ထပ်သို့ တက်ကာ အထုပ်တစ်ထုပ်ဖြင့် ပြန်ဆင်းလာသည်။

(၁၅) မွေးရပ်စလေဦး ခိုင်

ကိုကိုထွက်သွားပြီးသော ထိုညမှစ၍ ပျော်ရွှင်ဖွယ်ကောင်းသော ကျွန်တော်တို့အိမ်ကြီးမှာ ဆိတ်သုဉ်းကျန်ရစ်သည်။ ကိုကိုသည် အိမ်၌ မနေသည်မှာ များသည် မှန်၏။ အိမ်သည် ကိုကိုနှင့် ကင်း၍ နေသည်မှာ ကြာပြီလည်း မှန်၏။ သို့ရာတွင် မည်သည့်အခါကမျှ ကျွန်တော်တို့အိမ်သည် မဆိတ်သုဉ်းစဖူး . . .။

ဤအကြိမ်တွင်မူ ဘာကြောင့် ဆိတ်သုဉ်းရလေသည်မသိ။

မေမေသည် နံနက်တိုင်း ဘုရားပန်းလဲကာ ဘုရားစင်ရှေ့ရှိခိုးလေ့ရှိ၏။ ဆုမွန်ကောင်းကို တောင်းနေသည် ဖြစ်ရာ၏။

ဆုမွန်ကောင်းတို့သည် မပြည့်။ ထပ်ဆင့်ကာ စိတ်မချမ်းသာဖွယ်ရာအဖြစ်သာ ကြုံရ၏။ ကိုကိုထွက်သွားပြီး နောက်တစ်နေ့မှစ၍ အိမ်သို့ ပုလိပ်တွေ အကြိမ်ကြိမ်လာရှာသည်။ ဖေဖေ့ကိုလည်း ရန်ကုန်သို့ခေါ်၍ ဆေးမင်းကြီးက စစ်သည်ဆို၏။ နောက်တစ်လအတွင်း၌ မမျှော်လင့်သော အမိန့်ကိုရသည်။

ဖေဖေ့ကို စစ်ကိုင်းမြို့သို့ ပြောင်းရမည်ဆို၏။

ဖေဖေ သန်လျင်ဆေးရုံကြီး၌ ခွဲစိတ်ကုသရေးဘက်ဆိုင်ရာ ဆရာဝန်ကြီးအဖြစ် အမှုထမ်းခဲ့သည်မှာကြာပြီ။ လက်ထောက်ဆရာဝန် အမည်ခံသော်လည်း အဆင့်အတန်းမှာ ခရိုင်ဆရာဝန်ကြီးနှင့် ညီသည် ဆို၏။

ယခု စစ်ကိုင်းသို့ သာမန်လက်ထောက်ဆရာဝန်တစ်ဦးအဖြစ်နှင့် ပြောင်းရွှေ့ရတော့မည်။

ဤအိမ်နှင့် ဤခြံကြီးတွင် ကျွန်တော်တို့နေခဲ့သည်မှာ ကြာပြီ။ တစ်သက်မခွဲခွာရဟု ထင်သော ဤအိမ်နှင့် ဤခြံ ဤမြို့ကို ကျွန်တော်တို့ ခွဲခွာရပေတော့မည်။

ဤအိမ်ကြီးမှာ ကျွန်တော်တို့ ဘိုးဘွားများလက်ထက်ကတည်းမှ နေလာခဲ့သောအိမ်ကြီး ဖြစ်လေရကား မရွှေ့မပြောင်းနိုင်သော ပစ္စည်းများရှိသည်။ ကျွန်တော်တို့ စစ်ကိုင်းသို့ ပြောင်းရလျှင် ဤအိမ်ကြီးကို ကြည့်ရှုရန် ထားရစ်ခဲ့မည့်သူ မရှိ။ ဦးထွန်းမောင်ကြီးမှာလည်း ကိုကိုနှင့် ပါသွားပြီဖြစ်သည်။

ဖေဖေတို့ နောက်ဆုံးအစီအစဉ်အရအားလုံး အဆင်ပြေခဲ့သည်။ ဦးမြဘူးမှာ ယခုနှစ်ကုန်လျှင် ပင်စင်ယူကာ သန်လျင်တွင်ပင် အတည်တကျနေမည်။ ကိုယ်ပိုင်အိမ်မဆောက်ရသေးမီ ဦးမြဘူးတို့သည် ယခုငှားနေသော သူဌေးပိုင်အိမ်မှ ကျွန်တော်တို့အိမ်သို့ ပြောင်းလာနေမည်။ ဖေဖေတို့က အခကြေးငွေယူမည် မဟုတ်။

ဖေဖေသည် စစ်ကိုင်း၌ ကြာရှည်စွာ နေရမည်ဟု မထင်။ ကိုကို့ကိစ္စကြောင့်သာ အစိုးရက စိတ်ခု၍

ဖေဖေ့ကို ခေတ္တနယ်ပြောင်းပစ်ခြင်းဖြစ်သည်။ သန်လျင်ဆေးရုံကြီး၌ ဖေဖေမရှိလျှင် မဖြစ်။ ခြောက်လတန်သည် တစ်နှစ်တန်သည် ဆိုလျှင် သန်လျင်မြို့ ပြန်ခေါ်မည်မှာ သေချာသည်။ ထိုအချိန်လောက်ဆိုလျှင် ဦးမြဘူးတို့လည်း ကိုယ်ပိုင်အိမ်ဆောက်ပြီး ဖြစ်နေမည်။

ကျွန်တော်သည် ခိုင်နှင့် ခွဲရမည်ဖြစ်သောကြောင့် စိတ်ထိခိုက်မိသော်လည်း ကျွန်တော်တို့အိမ်ကြီးတွင် ခိုင်တို့ဆက်နေမည် ဆိုခြင်းကြောင့် တစ်မျိုးစိတ်သက်သာမိသည်။ နွေကျောင်းပိတ်လျှင် စစ်ကိုင်းမှ ဤအိမ်ကြီးသို့ ပြန်လာနိုင်ပြီး . . . ခိုင်တို့နှင့် အတူနေနိုင်သည်။ ပြောင်းရွှေ့ရန်အတွက် ပစ္စည်းများ သိမ်းဆည်းသောအခါ မြိုင်နှင့် ခိုင်သည် မေမေ့ကို လာကူညီကြသည်။ လှိုင်ပင် ဘေးမှ တောက်တိုမည်ရ ဆောင်ရွက်ပေးသည်။

မြိုင်၏ မျက်နှာကလေးမှာ စိတ်မကောင်းမှုကို မဖော်ပြဘဲ ပြုံးရွှင်ကြည်လင်လျက်ပင်။ မေမေကတစ်ချီတစ်ချီတွင် မျက်ရည်ဝဲတတ်သည်တိုင်စေ မြိုင်သည် ရယ်မောစရာလေးများပြောကာ အလုပ်ကို သွက်လက်စွာလုပ်သည်။

ခိုင်ကသာ အနည်းငယ် ငိုင်သည်။ အံလေး မသိမသာ ခဲလျက် မျက်တောင်ကော့လေးများကို တဖျပ်ဖျပ်ခတ်ရင်း နှုတ်နည်းဆိတ်ငြိမ်လှသည်။ မြိုင်နှင့်အတူ ကျွန်တော်က ရယ်မောစရာများပြောသောအခါ ခိုင်သည် အားလျော့စွာသာ ငွေ့ငွေ့ပြုံးတတ်သည်။

သန်လျင်မှ မထွက်မီတစ်နေ့တွင် ကျွန်တော်တို့ မိသားစုသည် မြို့ပေါ်ရှိ ဆွေမျိုးမိတ်သင်္ဂဟများကို လိုက်လံနှုတ်ဆက်သည်။ နေ့လည်ကတည်းက ထွက်လာကြသော်လည်း ဝင်ရသည့်အိမ်တို့ များသဖြင့် ညနေအတန်စောင်းမှ ကျွန်တော်တို့အိမ် ပြန်ရောက်သည်။

ကျွန်တော်တို့သည် ခိုင်တို့အိမ်ဘက် ကူးခဲ့သည်။ အိမ်၌ ခိုင့်ကို မတွေ့သဖြင့် . . .

ဆက်လက်ဖော်ပြပါမည်။

(၁၉၆၄ ခုနှစ် ဧပြီလက ထုတ်ဝေခဲ့သော ဆရာတက္ကသိုလ်ဘုန်းနိုင်၏ စာအုပ်မှ အခေါ်အဝေါ်နှင့် အသုံးအနှုန်းများ၊ စာလုံးပေါင်းသတ်ပုံနှင့် သဒ္ဒါအထားအသိုများကို မူရင်းအတိုင်း ဖော်ပြခြင်းဖြစ်ပါသည်။)

တို့ကျောင်းသား
အခြေခံပညာစတုတ္ထတန်း
တိုင်းဒေသကြီးနှင့် ပြည်နယ်များရှိ စာအုပ်ဆိုင်များတွင် ဝယ်ယူရရှိနိုင်ပါသည်။
တိုင်းဒေသကြီး၊ ပြည်နယ်၊ ခရိုင်အလိုက် စစ်ဆေးခဲ့သော မေးခွန်းဟောင်းများ
ပြည့်ဝေကျော် စာပေ အမှတ်(၄၅၆)၊ ရွှေဘုံသာလမ်း(အထက်)၊ ပန်းဘဲတန်းမြို့နယ်၊ ရန်ကုန်တိုင်းဒေသကြီး။ ဖုန်း-၀၁-၃၈၅၁၉၆၊ ၀၉-၇၃၀၂၅၉၂၉

ပညာရွှေတိုးလူမချီး
SUMMIT
Summit ကိုယ်ပိုင်မူလတန်းကျောင်း
(မှတ်ပုံတင်အမှတ်-ကက-၁၃/၃၈/၀၄၁)
အမှတ် (၉၁)၊ အထက်ကြည့်မြင်တိုင်လမ်းမကြီး၊ ရန်ကုန်မြို့
၀၁-၅၃၈၃၉၈၊ ၀၉-၄၅၀၀၆၆၈၁၂၊ ၀၉-၇၃၁၅၀၃၄၇
✸ "စရိုင်စစ်စာမေးပွဲ"ထူးချွန်စွာအောင်မြင်ရေး ၊ သူငယ်တန်းမှစ၍ လေ့ကျင့်ပျိုးထောင်ပေးရန်။
✸ နိုင်ငံတကာအဆင့် အင်္ဂလိပ်စာအခြေခံ၊ ပိုင်နိုင်ကျွမ်းကျင်ရန်။
✸ ကျောင်းသူ/ကျောင်းသားများ၊ဘာသာစုံ၌၊ အရည်အချင်းအလိုက် တိုးတက်လာရန်။
✸ " Critical Thinking" တွေးခေါ်ကြံဆသုံးသပ်၍လက်တွေ့ အသုံးချတတ်ရန်။
✸ ဘက်စုံ၌ဖွံ့ဖြိုးတိုးတက်လာသော လူကောင်း ၊ လူတော်လေးများ ပေါ်ထွန်းလာရန်။
တနင်္လာ မှ သောကြာ - နံနက် ၈:၃၀ ~ ညနေ ၃:၀၀

အဆောက်အအုံနှင့် ပတ်သက်သည့် ခွင့်ပြုလျှောက်လွှာများ စိစစ်ဆောင်ရွက်မှု ရွှေပြည်သာ၌ စတင်

ရန်ကုန် မေ ၂၇

ရန်ကုန်မြောက်ပိုင်းခရိုင် ရွှေပြည်သာမြို့နယ် စည်ပင်ရာ/အုံဌာနသည် မေ ၂ ရက်မှစတင်ပြီး အဆောက်အအုံနှင့်ပတ်သက်ပြီး ဆောက်လုပ်ခွင့်၊ ပြင်ဆင်ခွင့်၊ ဖျက်သိမ်းခွင့်၊ ခြံစည်းရိုးကာရံခွင့် လျှောက်လွှာများကို အပတ်စဉ် အင်္ဂါနှင့် ကြာသပတေးနေ့များတွင် စိစစ်လက်ခံဆောင်ရွက်ပေးလျက်ရှိရာ မေ ၂၃ ရက်ထိ အဆောက်အအုံဆောက်လုပ်ခွင့် လျှောက်ထားသူ ၁၇ ဖိုင်ရှိကြောင်း မြို့နယ်ရာ/အုံတာဝန်ခံအင်ဂျင်နီယာထံမှ သိရသည်။

လာရောက်လျှောက်ထားသူများသည် မိမိတို့ဆောင်ရွက်လိုသည့်အခန်းကဏ္ဍအလိုက် တင်ပြရမည့် လိုအပ်သောစာရွက်စာတမ်းအထောက်အထားများကို မြို့နယ်စည်ပင်ရာ/အုံတာဝန်ခံရုံးရှေ့၏ မျက်နှာစာတွင်ဖော်ပြထားသည့် ကြော်ငြာအသိပေးဆိုင်းဘုတ်တွင် ဖတ်ရှုပြီး ပြည်သူများဘက်က ပြည့်စုံအောင်စုဆောင်းလာရမည်ဖြစ်သည်။ အကယ်၍ လိုအပ်ချက် တစ်စုံတစ်ရာကြောင့် တင်ပြရမည့်စာရွက်စာတမ်းအခက်အခဲဖြစ်ပေါ်လာပါက မြို့နယ်ရာ/အုံဌာနက ဖြည့်ဆည်းလမ်းညွှန်၍ ကူညီဆောင်ရွက်ပေးမည်ဖြစ်သည်။ ပြည်သူများ အဆောက်အအုံနှင့်ပတ်သက်၍ လိုအင်ဆန္ဒပြည့်စုံပြီး အဆင်ပြေချောမွေ့စေရေးအတွက် ရန်ကုန်မြို့တော်စည်ပင်သာယာရေးကော်မတီ ရာ/အုံဌာနမှ စစ်ဆေးရေးအင်ဂျင်နီယာများ ကိုယ်တိုင် ကွင်းဆင်းစိစစ်လျက်ရှိသည်။

ရွှေပြည်သာမြို့နယ်တွင် အဆောက်အအုံ ဆောက်လုပ်ခွင့်လျှောက်ထားရာ၌ နှစ်ထပ် RC ၈ ဖိုင်၊ နှစ်ထပ်စတီး ၃ ဖိုင်၊ တစ်ထပ်စတီး ၄ ဖိုင်၊ တစ်ထပ်အုတ်ညှပ် ၂ ဖိုင်တို့ကို စိစစ်လက်ခံပြီး ဆောင်ရွက်ပေးလျက်ရှိကြောင်း မြို့နယ်စည်ပင်ရာ/အုံတာဝန်ခံအင်ဂျင်နီယာက ပြောသည်။

မြင့်သန်းကြည်(ရွှေပြည်သာ)

ကမ္ဘာလှည့်နိုင်ငံခြားခရီးသွားများ မကွေးတိုင်းဒေသကြီး မြန်အောင်မြို့သို့ဝင်ရောက်လေ့လာ

မြန်အောင် မေ ၂၇

ဧရာဝတီတိုင်းဒေသကြီး မြန်အောင်မြို့သို့ မေ ၂၄ ရက်က RV Amrapura ခရီးသွားသင်္ဘောဖြင့် နိုင်ငံခြားခရီးသွားဧည့်သည်များ ရောက်ရှိလာပြီး မြို့တွင်းသို့ လှည့်လည်ကြည့်ရှုကြရာ ဟိန္ဒူစရီစူဠာမဏိဘုရားကျောင်းနှင့် ပြည်သူ့ရင်ပြင်လွတ်လပ်ရေးကျောက်တိုင်အား မှတ်တမ်းဓာတ်ပုံများရိုက်ကူးကြပြီး မြန်အောင်မြို့အတွင်းနှင့် နေခြည်စျေးအတွင်း ကြည့်ရှုလေ့လာခဲ့ကြသည်။ ကမ္ဘာလှည့်နိုင်ငံခြားခရီးသွားဧည့်သည်များသည် မန္တလေးမြို့မှ ရန်ကုန်မြို့သို့ ဧရာဝတီမြစ်ကြောင်းတစ်လျှောက် လေ့လာရေးခရီးသွားရင်း မြန်အောင်မြို့သို့ ဝင်ရောက်လည်ပတ်ခြင်းဖြစ်ပြီး Australian ၄၂ ဦး၊ German တစ်ဦးနှင့် Newzealand သုံးဦးတို့ဖြစ်ကြောင်း သိရသည်။

မြို့နယ်(ပြန်/ဆက်)

ပူတာအိုမြို့နယ်တွင် တောင်သူလယ်သမားရေးရာ လူထုတွေ့ဆုံပွဲ၌ ပါဝါမျက်မှန်များတပ်ဆင်ပေး၍ ဆေးဝါးများအခမဲ့ကုသပေး

ပူတာအို မေ ၂၇

ကချင်ပြည်နယ် ပူတာအိုမြို့နယ်တွင် တောင်သူလယ်သမားရေးရာ လူထုတွေ့ဆုံပွဲတွင် ကျေးလက်နေပြည်သူများအား အခမဲ့ပါဝါမျက်မှန်များတပ်ဆင်ပေးခြင်း၊ ကျန်းမာရေးဦးစီးဌာနနှင့်ပူးပေါင်း၍ အခမဲ့ဆေးဝါးကုသပေးခြင်းအစီအစဉ်ကို မေ ၂၃ ရက် နံနက် ၉ နာရီက ပူတာအိုမြို့နယ် ဇီးအွန်ကျေးရွာအုပ်စု မူလာအွန်ကျေးရွာ ခရစ်တော်အသင်း ဘုရားကျောင်းဝင်း၌ကျင်းပရာ အခမ်းအနားတွင် ကချင်ပြည်နယ်လွှတ်တော်ဥက္ကဋ္ဌ ဦးရားဝမ်ဂျုံ၊ သဘာပတိ လီဆူတိုင်းရင်းသား ဦးရားနီတို့က အမှာစကားပြောကြားခဲ့သည်။

ဆက်လက်၍ ဇီးအွန်ကျေးရွာ တောင်သူလယ်သမားကိုယ်စားလှယ် ဒေါ်ခေါင်ဇမိက တောင်သူလယ်သမားဘဝနှင့် လယ်ယာကဏ္ဍဖွံ့ဖြိုးတိုးတက်ရေးအဆိုကို တင်သွင်းရာ မလိဒီကျေးရွာတောင်သူလယ်သမားကိုယ်စားလှယ် ဦးဂျေဇာဒီးက ထောက်ခံဆွေးနွေးခဲ့သည်။ မူလာအွန်ကျေးရွာ တောင်သူလယ်သမားကိုယ်စားလှယ် ဦးအားခိဆာက တောင်သူလယ်သမားများ၏ လယ်သမားရေးရာနှင့် လယ်ယာမြေပြဿနာကို အဖြေရှာဆောင်ရွက်ပေးရန် အဆိုကိုတင်သွင်းရာ မူလာအွန်ကျေးရွာ တောင်သူလယ်သမားကိုယ်စားလှယ် မရန်ဒုံနန်အောင်က ထောက်ခံဆွေးနွေးခဲ့သည်။

ယင်းနောက် အခမ်းအနားသို့တက်ရောက်လာသည့် တောင်သူလယ်သမားကိုယ်စားလှယ်များက လယ်ယာမြေကဏ္ဍ၊ စက်မှုလယ်ယာကဏ္ဍ၊ ဆည်မြောင်း၊ လမ်း၊ တံတားကိစ္စရပ်များကို မေးခွန်းမေးမြန်းဆွေးနွေးခဲ့ကြရာ သက်ဆိုင်ရာတာဝန်ရှိသူများက ပြန်လည်ဆွေးနွေးဖြေကြားခဲ့ကြသည်။

ကချင်ပြည်နယ်လွှတ်တော်ဥက္ကဋ္ဌ ဦးရားဝမ်ဂျုံက တောင်သူလယ်သမားများ အခွင့်အရေးနှင့် ဥပဒေစာအုပ်များ၊ ကျောင်းဆရာ၊ ဆရာမများအတွက် ကျောင်းဝတ်စုံများပေးအပ်လှူဒါန်းခဲ့သည်။

အဆိုပါ တောင်သူလယ်သမားရေးရာလူထုတွေ့ဆုံပွဲအပြီးတွင် မျက်စိဝေဒနာရှင်များအားပါဝါမျက်မှန်များ အခမဲ့တပ်ဆင်ပေးခြင်း၊ စမ်းသပ်ပေးခြင်း၊ အခမဲ့ဆေးဝါးကုသပေးခြင်းတို့ကို ပူးပေါင်းဆောင်ရွက်ခဲ့ကြသည်။

ဖုန်ကန်(ပြန်/ဆက်)

ကျုံပျော်တွင် နိုင်ငံသားစိစစ်ရေးကတ်ပြားပြုလုပ်ပေး

ကျုံပျော် မေ ၂၇

ဧရာဝတီတိုင်းဒေသကြီး ကျုံပျော်မြို့နယ် လူဝင်မှုကြီးကြပ်ရေးနှင့် အမျိုးသားမှတ်ပုံတင်ရေးဦးစီးဌာနမှ မိုးပွင့်(အထူး)စီမံချက်ဖြင့် မေ ၂၄ ရက်တွင် ကျေးရွာအုပ်စု သုံးခုသို့ တစ်ပြိုင်နက်တည်း ကွင်းဆင်း၍ နိုင်ငံသားစိစစ်ရေးကတ်ပြားများ ဆောင်ရွက်ပေးနိုင်ခဲ့ကြောင်း သိရသည်။

ယင်းသို့ဆောင်ရွက်ရာတွင် မျက်နီကွင်းကျေးရွာအုပ်စု၌ နိုင်ငံသားအရည်အချင်းပြည့်မီသူ ၁၄၁ ဦး ၊ အင်းမကျေးရွာအုပ်စု၌ နိုင်ငံသားအရည်အချင်းပြည့်မီသူ ၂၄၄ ဦး၊ အင်းတရော်ကျေးရွာ၌ နိုင်ငံသားအရည်အချင်းပြည့်မီသူ ၉၇ ဦး စုစုပေါင်း ကျေးရွာပြည်သူ ၄၈၂ ဦးတို့အား နိုင်ငံသားစိစစ်ရေးကတ်ပြား ထုတ်ပေးခဲ့ကြောင်း သိရသည်။

နေဝင်းမြင့်(ပြန်/ဆက်)

S.M.H English classes
IELTS
(Foundation, Preparation & Exam)
လိုချင်သော Band Score အတိုင်းရအောင် သင်ကြားပေးသော သီးသန့်တန်းများ
● Basic , Pre နှင့် Intermediate (၃)လသင်တန်းများ
● TOEFL နှင့် IGCSE သီးသန့်သင်တန်းများ
သင်တန်းအပ်လက်ခံပြီ
Contact person Saya Prin Chan
167/173 (B4) ဆိပ်ကမ်းသာရိပ်မွန်၊ ဆိပ်ကမ်းသာလမ်း၊ ကျောက်တံတားမြို့နယ်၊ ရန်ကုန်မြို့။ Ph: 01-392737 , 09-5105529 , 09-31560908

မိတ်ချွင်းသာစွာစွာလွှဲမှမြစ်ဖြစ် Virgin Land နှင့် သိုးသွားရို..

ကျိုက်ထီးရိုး-ဂျက်ခဲ	(2D/1N)	65000/-
ငွေဆောင်	(3D/2N)	80000/-
ချောင်းသာ	(3D/2N)	98000/-
ပေလီ ✈	(3D/2N)	290000/-

Ph : 01-8610252, 09-5123793, 09-261027002

ဆရာရန်နိုင် DRAGON KING
ကွန်ဖူး - ဗန်ဒို - ထိုင်းဘောက်ချိ
ဗန်ဒို အထူးအမြန် ဖိုက်တင်ရက်တိုသင်တန်း
အမှတ်-၃၆၇(၆-လွှာ)၊ မဟာဗန္ဓုလလမ်း၊ (၃၈-လမ်းနှင့် ဆိပ်ကမ်းသာလမ်းကြား)၊ ကျောက်တံတားမြို့နယ်၊ ရန်ကုန်။ ၀၉၅၀၁၆၆၂၃၊ ၀၉၂၅၃၂၄၂၈၀၅၊ ၀၉၇၉၉၂၉၆၀၄၄

လက်တွေ့အသုံးချစီးပွားရေးသုံး အင်္ဂလိပ်စာသင်တန်း
(Applied Certificate Business)
Phrase များကို အသုံးပြု၍ Business Etiquette & Ethics တို့နှင့် Communication Tool များဖြစ်သော (Business Letter, Email,Cover Letter, CV & Resume and Short Report) များ အသုံးပြုပုံတို့အပြင် (Meeting, Telephoning and Presentation) တို့ကို သင်ကြားပါမည်။
Class A (Sun)-10:00AM~12:00PM(2Mths) Class B (Sat)-2:00PM~5:30PM, Class C (SUN)-3:30 Pm~6:00 PM (1Mth) သင်တန်းကြေး ၄၀၀၀၀/-

လက်တွေ့လူမှုဆက်ဆံရေး အင်္ဂလိပ်စာ စကားပြောသင်တန်း
(Applied Social Communication in English)
နိုင်ငံခြားသားများနှင့် ပြောဆိုရာတွင် လွယ်လင့်တကူ ပြောဆိုနိုင်ရန်၊ လိုရင်းတိုရှင်း Shortcut နည်းများနှင့် သင်ကြားပေးမည်ဖြစ်ပါသည်။ သင်၏ Tenhnical skills ဖြစ်သော Writing Readings Speaking Listening များအပြင် ...
Sunday Only 1:00PM - 3:00PM ၊ သင်တန်းကာလ (၂)လ၊ သင်တန်းကြေး ၄၀၀၀၀/-

လူ့စွမ်းအားစီမံခန့်ခွဲမှုသင်တန်း
(HR Management)
Certificate သင်တန်းဆင်းလက်မှတ်ချီးမြှင့်မည်ဖြစ်ပါသည်။ သင်တန်းကာလ (၂)လ၊
Sunday Only 10:00AM~12:00PM သင်တန်းကြေး ၅၀၀၀၀/-

ရုံးလုပ်ငန်းဆိုင်ရာစီမံခန့်ခွဲမှုသင်တန်း
(Office Adminstration)
Admin တာဝန်များကို ထိရောက်စွာ စီမံခန့်ခွဲတတ်စေရန် ... Office Layout ... Certificate သင်တန်းဆင်းလက်မှတ်ချီးမြှင့်မည်ဖြစ်ပါသည်။
Sunday Only 1:00PM~3:00PM သင်တန်းကာလ (၂)လ၊ သင်တန်းကြေး ၅၀၀၀၀/-

မိမိကိုယ်ကိုစီမံခန့်ခွဲမှုနှင့် စွမ်းဆောင်ရည်မြှင့်တင်မှုသင်တန်း
Sunday Only 3:00PM~5:30PM
သင်တန်းကာလ (၂)လ၊ သင်တန်းကြေး ၅၀၀၀၀/-

ကြော်ငြာပါသည့်နေ့မှ မည်သည့်သင်တန်းမဆို (၅)ရက်အတွင်း ကြိုတင်အပ်နှံသူများအား 10% Discount , တစ်ဦးချင်းသင်လိုသူများ၊ အစုအဖွဲ့လိုက်သင်လိုသူများ၊ ကုမ္ပဏီများတွင် သင်တန်းပို့ချပေးခြင်းများကို အချိန်ညှိနိုင်း၍ သင်ကြားပေးသည်။ သင်တန်းတိုင်းတွင် သင်တန်းဆင်းလက်မှတ်ပေးပါမည်။

APS စီးပွားရေးသင်တန်းကျောင်း
အမှတ်(၃၆၁)၊ ပထမထပ်(ယာ)၊ ဗိုလ်အောင်ကျော်လမ်း(အထက်)၊ ကျောက်တံတားမြို့နယ်။
ဖုန်း - ၀၉ ၃၁၁၁၈၀၁၄၊ ၀၉ ၄၂၀၀ ၄၆၇၂၂၊ ၀၁-၃၉၈၃၅၀

အမွေထိန်းစာလက်မှတ်ရရှိစေခြင်းငှာ၊ လျှောက်ထားခြင်း အကြောင်းကြားစာ
ရန်ကုန်အနောက်ပိုင်းခရိုင်တရားရုံး
၂၀၁၅-ခုနှစ်၊ တရားမအထွေထွေအမှတ်-၆၉

ကွယ်လွန်သူ ဦးကောင်းဝိန်၌ ကျန်ရစ်သောပစ္စည်းအကြောင်း

ဦးတင်မောင် — လျှောက်ထားသူ

အမှတ်(၄၇၁)၊ ဗဟိုလမ်း၊ (၁၅)ရပ်ကွက်၊ ဒဂုံမြို့သစ်မြောက်ပိုင်းမြို့နယ်နေ ဦးတင်မောင်က ကွယ်လွန်သူ ဦးကောင်းဝိန်၏ တရားဝင် မြေးတစ်ဦးဖြစ်ကြောင်း ရန်ကုန်အနောက်ပိုင်းခရိုင်၊ ကမာရွတ်မြို့နယ်၊ မြေတိုင်းရပ်ကွက်အမှတ်(၇၅)၊ မြေကွက်အမှတ်(၁၇၊၁၈)(၁၈-အေ)(၁၈-ဘီ) ဧရိယာ(၆. ၅၈၁)ဧကမြေကွက်များသည် ကွယ်လွန်သူ ဦးကောင်းဝိန်ကျန်ရစ်သော ပစ္စည်းများဖြစ်ကြောင်းကြေညာ၍ အမွေဆက်ခံပိုင်ခွင့်ရှိသူများအား အမွေဆက်ခံခွင့် ဥပဒေအရ ခွဲဝေပေးနိုင်ရန် အမွေထိန်းစာ လက်မှတ်ရရှိလိုကြောင်း ဤရုံးသို့ လျှောက်ထားချက်ရှိသည်ဖြစ်၍ ထိုသို့သော လျှောက်ထားကြောင်းကို အများသူတို့ သိရှိစေခြင်းငှာ ကြော်ငြာလိုက်သည်မှာ ၎င်းကွယ်လွန်သူ ဦးကောင်းဝိန်တို့၏ ကျန်ရစ်သော ပစ္စည်းများအပေါ် သက်ဆိုင်သူရရန်ရှိသည့် ပုဂ္ဂိုလ်များအနေဖြင့် ဤရုံးသို့ ၂၀၁၅ခုနှစ်၊ မေလ ၆ရက်တွင် လာရောက်ကြရမည်။ ၎င်းနေ့ရက်တွင် လျှောက်သူ ၏ လျှောက်ချက်ကို ကြားနာ၍ လက်မှတ်ရသင့်/မရသင့်အကြောင်းကို စီရင်ဆုံးဖြတ်လိမ့်မည်။

၂၀၁၅ခုနှစ်၊ ဧပြီလ ၈ရက်တွင် ဤရုံးတံဆိပ်ရိုက်နှိပ်၍ ကျွန်ုပ်လက်မှတ်ရေးထိုးထုတ်ပေးလိုက်သည်။

(ခင်လေးမြင့်)
ဒုတိယခရိုင်တရားသူကြီး(၅)
ရန်ကုန်အနောက်ပိုင်းခရိုင်တရားရုံး

ပိုင်ရှင်ကိုယ်တိုင် ရောင်းမည်
လှည်းကူးမြို့ပေါ်ရပ်ကွက်၊ ငါးထပ်ကြီးဘုရားအနီး၊
နှင်းဆီလမ်း၊ ပေ(၄၀ × ၅၀) (၇၅) သိန်း၊ (၈၀)သိန်း
Ph : 09 448012251 , 09 252278945 , 09 421161198

တရားဝင်ဇနီးဖြစ်ကြောင်း အများသိစေရန်

971၊ ကျမ်းစာသင်ကျောင်းလမ်း၊ အရှေ့ကြို့ကုန်း၊ အင်းစိန်မြို့နယ်တွင်နေထိုင်သော ဦးစောအယ်ဒီခို-ဒေါ်နော်အယ်လရီးနာတို့၏သား အမေရိကန်နိုင်ငံသားခံယူထားသော စောအယ်စေး(ခ)Vanlacung[၁၂/အစန(နိုင်)၁၆၈၅၆၇]နှင့် ကျွန်မမမြင့်မြင့်ဝင်း [၁၂/လမန(နိုင်)၁၄၃၄၇၇]တို့သည် လွန်ခဲ့သော ၂၀၀၅ခန့်က ရန်ကုန်တိုင်းတရားရုံးချုပ်နှင့် နှစ်ဖက်အသိုင်းအဝိုင်းများရှေ့တွင် လက်မှတ်ရေးထိုး မင်္ဂလာပွဲကျင်းပကာ သမီးတစ်ဦးထွန်းကားခဲ့ပြီး ယခုအချိန်ထိ ကွာရှင်းပြတ်စဲထားခြင်းမရှိသေးသော တရားဝင်အကြင်လင်မယားဖြစ်ကြောင်း အသိပေးအပ်ပါသည်။

မမြင့်မြင့်ဝင်း

၂၀၁၄-၂၀၁၅ ပညာသင်နှစ် စတုတ္ထတန်းနှင့် အဋ္ဌမတန်းအောင်စာရင်းနှင့် သူတို့အမြင်

ရေစကြို မေ ၂၇

၂၀၁၄-၂၀၁၅ ပညာသင်နှစ် အခြေခံပညာမူလတန်းနှင့် အလယ်တန်းအောင်စာရင်းများကို မေ ၁၈ ရက်နံနက်က ရေစကြိုမြို့နယ်အတွင်းရှိ အခြေခံပညာကျောင်းများအားလုံးတွင် ကြေညာပေးခဲ့ပြီး အောင်စာရင်းနှင့်အတူ ကျရှုံးသူများအတွက် ပြန်လည်ကုစားဖြေဆိုရန်အတွက် ပြန်လည်သင်ကြားပေးမည့်ရက်၊ စာမေးပွဲဖြေဆိုရမည့်နေ့ရက်၊ ဘာသာ၊ အချိန်စာရင်းများကို တစ်ပါတည်း ကြေညာကပ်ပေးထားကြောင်း သိရသည်။

၂၀၁၄-၂၀၁၅ ပညာသင်နှစ် စတုတ္ထတန်း၌ စာရင်းရှိ ၃၉၈၇ ဦး၊ ပျက်ကွက် ၈၁ ဦး၊ ဖြေဆို ၃၉၀၆ ဦးဖြစ်ပြီး အောင်ချက်ရာခိုင်နှုန်းမှာ ၆၀ ဒသမ ၅၅ ရာခိုင်နှုန်းနှင့် အဋ္ဌမတန်းတွင် စာရင်းရှိ ၃၂၂၇ ဦး၊ ပျက်ကွက် ၃၀ ဦး ဖြေဆိုသူ ၃၁၉၇ ဦးဖြစ်ပြီး အောင်ချက်ရာခိုင်နှုန်းမှာ ၃၇ ဒသမ ၈၈ ရာခိုင်နှုန်းဖြစ်ကြောင်းလည်း သိရသည်။

အဆိုပါ စတုတ္ထတန်းနှင့် အဋ္ဌမတန်းစာမေးပွဲအောင်စာရင်းများနှင့်ပတ်သက်၍ "ဒီနှစ်မှ ပြန်လည်စတင်တဲ့ စတုတ္ထတန်းနဲ့ အဋ္ဌမတန်းစာမေးပွဲစနစ်ကတော့ တစ်ချက်ခုတ်တာနဲ့ သုံးချက်ပြတ်သလိုပဲဗျ။ ဘာဖြစ်လို့လဲဆိုတော့ စာမေးပွဲအောင်စာရင်းအဖြေက မိဘရဲ့လိုအပ်ချက်၊ ဆရာရဲ့လိုအပ်ချက်၊ ကျောင်းသားရဲ့လိုအပ်ချက်တွေကို ကွက်ကွက်ကွင်းကွင်း မီးမောင်းထိုးပြလိုက်သလိုပါပဲ။ မိဘတွေကလည်း ကိုယ့်သားသမီးကို ကျူရှင်ထား၊ ကျောင်းသွားဒါကိုပဲအဓိကထားတာ။ စာကျက်ဖို့ကျတော့ ဂရုမစိုက်ပေးကြတော့ဘူး။ ဒီလိုပဲ ကျောင်းသားကလည်း ကျူရှင်တက်၊ ကျောင်းတက်ပြီးရင် သူ့တာဝန်ကျေတယ်လို့ သဘောထားနေကြတယ်။ စာကျတော့မကျက်ကြတော့ဘူး။ ဒ့ါအပြင် ဆရာအချို့ကလည်း ကျောင်းမှာ စာသင်တာထက် ကျူရှင်မှာစာသင်တာကို အားထားနေကြတယ်ဗျ။ ယခင်ကတော့ အတန်းပိုင်ဆရာရဲ့ကျူရှင်၊ ဘာသာရပ်သင်ဆရာရဲ့ကျူရှင်တက်ရင် စာမေးပွဲအောင်နေတော့ ကျောင်းသားကလည်း မကြိုးစားတော့ဘူး။ ကိုယ့်ဆရာရဲ့ ကျူရှင်ကိုတက်ရင် အောင်တာပဲလို့ သဘောထားကြတယ်။ ဒီနှစ်လို မေးခွန်းတစ်မျိုးတည်းထုတ်ပြီး စစ်လိုက်တဲ့အခါကျတော့ ကျူရှင်သင်တဲ့ဆရာလဲ မကယ်နိုင်၊ မိဘကလည်းဂရုမစိုက်၊ ကျောင်းသားကလည်း မကြိုးစားတော့ပေါ့လွှင်တာပေါ့" ဟု ကျောင်းသားမိဘတစ်ဦးက ပြောသည်။

ယင်းအပြင် "ကျောင်းမှာစာသင်ရတာကလည်း အတော်ခက်တယ်ဗျ။ ကျွန်တော်တို့မူလတန်းအဆင့်မှာ စတုတ္ထတန်းက အမြင့်ဆုံး။ ဒီနှစ်မှာ အစိုးရစစ်ဖြစ်တော့ ကျွန်တော်တို့ကျောင်းသား၊ ကျောင်းသူတွေကို အချိန်ပိုခေါ်သင်ပေးတယ်။ ဒါပေမဲ့ အချိန်ပိုမတက်တဲ့ ကျောင်းသားကရှိသေးတယ်။ အချိန်ပိုမတက်တဲ့ကျောင်းသားကို အိမ်အထိသွားခေါ်တယ်။ မိဘက ဘာပြောသလဲဆိုတော့ သင်ပြီးသားတွေပြန်သင်တာမို့လို့ အိမ်ကကလေးက အချိန်ပိုမတက်တာလို့ပြောတယ်။ ဒီတော့ကာ မိဘတွေကလည်း သားသမီးပြောတဲ့စကားယုံပြီး ဆရာပြောတာကျတော့ အလေးမထားဘူးဖြစ်နေတယ်။ ဖြစ်သင့်တာက ကျောင်းသားကလည်း သင်ယူချင်တဲ့စိတ်၊ တတ်ချင်တဲ့စိတ်နဲ့ သင်ယူဖို့လိုသလို မိဘများကလည်း သားသမီးပြောတဲ့အတိုင်းမယုံဖို့လိုတယ်။ ကျောင်းတက်ဖို့ စာကျက်ဖို့ ကြပ်မတ်ဖို့လိုတယ်။ ကျွန်တော်တို့ဆရာတွေကလည်း ညွှန်ကြားချက်နဲ့အညီ စေတနာထားပြီး ကလေးတွေကိုသင်ကြားပေးဖို့လိုတယ်" ဟု ဆရာတစ်ဦးကလည်း သူ့အမြင်ကိုပြောပြသည်။

"ဒီနှစ်စာမေးပွဲကျတာများတာလည်း မပြောနဲ့ဗျ။ ရပ်ကွက်ထဲမှာ စာကျက်သံကိုမကြားရဘူး။ ဟိုတုန်းကဆို စာမေးပွဲကြီးနီးလာပြီဆိုတာနဲ့ စာမေးပွဲမပြီးမချင်း ရပ်ကွက်ထဲမှာ စာကျက်သံကိုညံနေတာပဲ။ ကလေးတွေရဲ့ကြိုးစားအားထုတ်မှုအားနည်းလို့ အကျများတာပဲလို့ထင်တာပဲ" ဟု ပြည်သူတစ်ဦးကလည်း သူ့အမြင်ကိုပြောသည်။

"အခုလို စတုတ္ထတန်းနဲ့ အဋ္ဌမတန်းကို မေးခွန်းတစ်မျိုးတည်းထုတ်ပြီး အစိုးရစစ်လုပ်တာ သဘောကျတယ်ဗျ။ ဘာဖြစ်လို့လဲဆိုတော့ ကျောင်းသား၊ ကျောင်းသူတွေ ကိုယ့်ကိုယ်ကိုယ် ယုံကြည်မှုပိုရှိလာနိုင်တယ်။ ကိုယ်တိုင်ကြိုးစားမှ စာမေးပွဲအောင်မယ်ဆိုတဲ့အသိ ရှိလာမယ်။ အရင်တုန်းက အတန်းပိုင်ဆရာရဲ့ကျူရှင်၊ ဘာသာရပ်ဆရာရဲ့ကျူရှင်တက်ရင် စာမေးပွဲအောင်တာပဲဆိုပြီး ဝတ္တရားကျေ ကျောင်းတက်၊ ကျောင်းဆင်းရင် ကျူရှင်သွား ဒါပဲ။ စာလည်းမကျက်ကြဘူး။ အချိန်တန်ရင် စာမေးပွဲအောင်တာပဲဆိုတဲ့ လွဲမှားတဲ့အသိက ကလေးတွေရင်ထဲစွဲနေတာလေ။ ခုတော့မရတော့ဘူး။ ကျူရှင်တက်သည်ဖြစ်စေ၊ မတက်သည်ဖြစ်စေ ကိုယ်တိုင်ကြိုးစားမှ လိုချင်တဲ့စိတ်၊ တတ်ချင်တဲ့စိတ်ရှိမှ စာမေးပွဲအောင်မယ်ဆိုတာ သိလာတော့မှာ" ဟု ကျောင်းသားမိဘတစ်ဦးကပြောသည်။

ယင်းသို့ဖြစ်ရာ ထူးချွန်ထက်မြက်သော၊ အရည်အချင်းပြည့်ဝသော ကျောင်းသား၊ ကျောင်းသူများဖြစ်ထွန်းလာစေရန် ဆရာ၊ မိဘ၊ ကျောင်းသား၊ ကျောင်းသူများ ဖြစ်ထွန်းလာရန်မှာ ဆရာ၊ မိဘ၊ ကျောင်းသားအားလုံး မိမိတာဝန်ကို ကျေပွန်စွာဆောင်ရွက်ကြရမည်သာ ဖြစ်သည်။

ဖေထွဏ်းဇော်(ရေစကြို)

ပန်းချီပန်းပုအစည်းအရုံး(ဖျာပုံ)မှ ကြီးမှူးဖွင့်လှစ်သည့် နွေရာသီပန်းချီ အခြေခံသင်တန်းသို့ သင်တန်းသား ၇၅ ဦး တက်ရောက်သင်ယူ

ဖျာပုံ မေ ၂၇

မြန်မာနိုင်ငံ ပန်းချီပန်းပုအစည်းအရုံး (ဖျာပုံ) မှ ကြီးမှူးဖွင့်လှစ်သည့် နွေရာသီပန်းချီအခြေခံသင်တန်းကို မတ်လနောက်ဆုံးပတ်မှစ၍ ဖျာပုံမြို့ ဆရာဇော်ဂျီရာပြည့်စာကြည့်တိုက် တိုးချဲ့ဆောင်သစ်၌ ဖွင့်လှစ်သင်ကြားပေးလျက်ရှိကြောင်း သိရသည်။

အခြေခံပညာ အလယ်တန်း၊ အထက်တန်းနှင့် ဝါသနာရှင် သင်တန်းသား၊ သင်တန်းသူ ၇၅ ဦး တက်ရောက်လျက်ရှိသည့် အဆိုပါသင်တန်းကို မြန်မာနိုင်ငံပန်းချီပန်းပု အစည်းအရုံး (ဖျာပုံ) တွင် ပန်းချီကျောင်းဆင်းဆရာနှစ်ဦးမှ ဦးစီးလျက် အစည်းအရုံးဝင်များ၏ ပူးပေါင်းပါဝင်မှုဖြင့် စနစ်တကျ သင်ကြားပေးလျက်ရှိသည်။ သင်တန်းဝင်ကြေးလုံးဝမယူဘဲ အခမဲ့ သင်ကြားပေးလျက်ရှိကြောင်း ဖျာပုံမြို့ရှိ ပန်းချီပန်းပုအစည်းအရုံးမှ သိရသည်။

ဖျာပုံမြို့တွင် ဖွင့်လှစ်လျက်ရှိသည့် နွေရာသီပန်းချီအခြေခံသင်တန်းသည် အပတ်စဉ် သောကြာ၊ စနေ၊ တနင်္ဂနွေနေ့တိုင်း ညနေ ၂ နာရီမှ ၅ နာရီအထိ ဖွင့်လှစ်သင်ကြားပေးလျက်ရှိရာ သင်တန်းကာလမှာ မေလကုန်အထိ နှစ်လကြာမြင့်မည်ဖြစ်ကြောင်း သိရသည်။

သူဇာနွယ်(ဖျာပုံ)

လျှပ်စစ်စွမ်းအားဝန်ကြီးဌာန
ရေအားလျှပ်စစ်အကောင်အထည်ဖော်ရေးဦးစီးဌာန
အိတ်ဖွင့်တင်ဒါခေါ်ယူခြင်း

၁။ လျှပ်စစ်စွမ်းအားဝန်ကြီးဌာန၊ ရေအားလျှပ်စစ်အကောင်အထည်ဖော်ရေးဦးစီးဌာန အုပ်ချုပ်မှုအောက်ရှိ ရေအားလျှပ်စစ်စီမံကိန်းများတွင် ဆောင်ရွက်မည့် အောက်ဖော်ပြပါ လုပ်ငန်းများအား မြန်မာကျပ်ငွေဖြင့် လုပ်ငန်းအပ်နှံ ဆောင်ရွက်လိုပါသည်-

စဉ်	လုပ်ငန်းအမည်	လုပ်ငန်းပမာဏ
၁	01/DHPI(P&W) 2015-2016 ရွှေလီ(၃)ရေအားလျှပ်စစ်စီမံကိန်း၊ ရေလွှဲရေထုတ်ပြွန်သံကူကွန်ကရစ် ၂၅၀၈ကျင်း	
၂	02/DHPI(P&W) 2015-2016 အထက်ရဲရွာရေအားလျှပ်စစ်စီမံကိန်းလျှပ်စစ်နှင့်စက်ပစ္စည်း (၁) လုံး သိုလှောင်ရုံ (၁၂၀'X၆၀') ဆောက်လုပ်ခြင်း	
၃	03/DHPI(P&W) 2015-2016 အထက်ရဲရွာရေအားလျှပ်စစ်စီမံကိန်း CVC ကွန်ကရစ်ဖျော်စပ် ၁၅၀၀၀၀ ကုဗမီတာ ထုတ်လုပ်သယ်ပို့သွန်းလောင်းခြင်းလုပ်ငန်း	
၄	04/DHPI(P&W) 2015-2016 သူငွေးရေအားလျှပ်စစ်စီမံကိန်း၊ ရေပိုလွှဲမြေကြီးကျောက်သား ၂၅၀၀၀ ကျင်း တူးဖော်ခြင်း	
၅	05/DHPI(P&W) 2015-2016 သူငွေးရေအားလျှပ်စစ်စီမံကိန်းရေယူအဆောက်အုံ- ကွန်ကရစ်လုပ်ငန်း	၃၀၀ကျင်း
၆	06/DHPI(P&W) 2015-2016 သူငွေးရေအားလျှပ်စစ်စီမံကိန်းရေပိုလွှဲခိုင်ခံ့မှုလုပ်ငန်းများ	လုပ်ငန်းတစ်ရပ်

၂။ တင်ဒါပုံစံစတင်ရောင်းချမည့်ရက်၊ အချိန် - ၁၇-၄-၂၀၁၅ရက်၊ ၉း၃၀နာရီ
တင်ဒါပုံစံအရောင်းပိတ်မည့်ရက်၊အချိန် - ၁၈-၅-၂၀၁၅ရက်၊ ၁၅း၀၀နာရီ
Technical Proposal နှင့် Price Proposal နောက်ဆုံးထား၍ တင်သွင်းရမည့်နေ့ရက်၊အချိန် - ၁၈-၅-၂၀၁၅ရက်၊ ၁၅း၃၀နာရီ

၃။ အိတ်ဖွင့်တင်ဒါပုံစံများကို ရုံးချိန်အတွင်း အောက်ပါဌာနတွင် တင်ဒါပုံစံတစ်စောင်လျှင် (၁၀၀၀၀)ကျပ်နှုန်းထားဖြင့် လာရောက်စုံစမ်းဝယ်ယူနိုင်ပါသည်။

တင်ဒါခေါ်ယူရေးလုပ်ငန်းကော်မတီ
လျှပ်စစ်စွမ်းအားဝန်ကြီးဌာန
ရေအားလျှပ်စစ်အကောင်အထည်ဖော်ရေးဦးစီးဌာန
ရုံးအမှတ်(၂၇)၊ နေပြည်တော်၊ ဖုန်း ၀၆၇-၄၁၀၄၃၁၊ ၄၁၀၂၅၇၊
ဖက်စ်-၀၆၇-၄၁၀၄၃၁

ပြည်ထဲရေးဝန်ကြီးဌာန
မီးသတ်ဦးစီးဌာန
ရှမ်းပြည်နယ်မီးသတ်ဦးစီးဌာန၊ တောင်ကြီးမြို့
အိတ်ဖွင့်တင်ဒါခေါ်ယူခြင်း

၁။ ရှမ်းပြည်နယ်မီးသတ်ဦးစီးဌာနတွင် အောက်ဖော်ပြပါပစ္စည်းများဝယ်ယူရန် ပြည်တွင်း/ ပြည်ပကုမ္ပဏီများအား တင်ဒါတင်သွင်းသွားရန် ဖိတ်ခေါ်အပ်ပါသည်။

(က) Fire Fighting Truck (ခ) မီးသတ်ရေသယ်ယာဉ် (ဂ) မီးသတ်စက်ယာဉ်
(ဃ) Portable Fire Pump (င) Breathing Apparatus set (စ) မှုန်ရေမွှားကိရိယာ (ကျောလွယ်)
(ဆ) Cylinder Air Filling Machine (ဇ) Infrared Thermometer
(ဈ) ရှာဖွေကယ်ဆယ်ရေးပစ္စည်းများ (ည) Copier (ဋ) Plain Paper laser facsimile
(ဌ) Laser Printer A4 (ဍ) Personal Computer (ဎ) Scannar

၂။ တင်ဒါများကို အောက်ပါအစီအစဉ်အတိုင်း တင်သွင်းရန်ဖြစ်ပါသည်။
(က) တင်ဒါလျှောက်လွှာရယူရန် - ၂၈-၄-၂၀၁၅ရက်မှ ၁၅-၅-၂၀၁၅ရက်ထိ
(ခ) တင်ဒါတင်သွင်းရက် - ၁၈-၅-၂၀၁၅ရက်

၃။ အသေးစိတ်သိရှိလိုပါက ရုံးချိန်အတွင်း ရှမ်းပြည်နယ်မီးသတ်ဦးစီးဌာနမှူးရုံး ဖုန်း-၀၈၁-၂၁၂၁၆၇၁သို့ ဆက်သွယ်နိုင်ပါသည်။

အိတ်ဖွင့်တင်ဒါခေါ်ယူရေးကော်မတီ

ပြည်ထဲရေးဝန်ကြီးဌာန
မီးသတ်ဦးစီးဌာန
ရှမ်းပြည်နယ်မီးသတ်ဦးစီးဌာန၊ တောင်ကြီးမြို့
အိတ်ဖွင့်တင်ဒါခေါ်ယူခြင်း

၁။ ရှမ်းပြည်နယ်မီးသတ်ဦးစီးဌာန၊ အောက်ဖော်ပြပါမြို့နယ်များတွင် တည်ဆောက်ရေးလုပ်ငန်းများဆောင်ရွက်ရန် ပြည်တွင်းဆောက်လုပ်ရေးကုမ္ပဏီများအား တင်ဒါတင်သွင်းသွားရန် ဖိတ်ခေါ်အပ်ပါသည်။
(က) ရေသန့်နှင့်လျှပ်စစ်မီးရရှိရေး (၂၇) ခု
(ခ) ခြံစည်းရိုးကာရံခြင်းလုပ်ငန်း (၂) ခု

၂။ တင်ဒါများကို အောက်ပါအစီအစဉ်အတိုင်း တင်သွင်းရန်ဖြစ်ပါသည်။
(က) တင်ဒါလျှောက်လွှာရယူရန် - ၂၈-၄-၂၀၁၅မှ ၁၅-၅-၂၀၁၅ ထိ
(ခ) တင်ဒါတင်သွင်းရက် - ၁၈-၅-၂၀၁၅

၃။ အသေးစိတ်သိရှိလိုပါက ရုံးချိန်အတွင်း ရှမ်းပြည်နယ်မီးသတ်ဦးစီးဌာနမှူးရုံး ဖုန်း-၀၈၁-၂၁၂၁၆၇၁ သို့ ဆက်သွယ်နိုင်ပါသည်။

အိတ်ဖွင့်တင်ဒါခေါ်ယူရေးကော်မတီ

အမြန်လမ်းမကြီးအားယာဉ်အန္တရာယ်ကင်း ဝေးစေရန် ဂိုင်းဝန်းထိန်းသိမ်းပေးစေလို

ရန်ကုန် မေ ၂၇

ရန်ကုန်-နေပြည်တော်-မန္တလေး အမြန်လမ်းမကြီးအား နိုင်ငံတော်မှ ငွေကြေးမြောက်မြားစွာအကုန်အကျခံ၍ ဆောက်လုပ်ခဲ့ခြင်းသည် ပြည်နယ်/တိုင်းဒေသကြီးအသီးသီးတို့မှ ကုန်စည်စီးဆင်းမှုလွယ်ကူမြန်ဆန်ရေး၊ ဒေသများဖွံ့ဖြိုးရေး၊ ခရီးလမ်းပန်းလုံခြုံချောမွေ့ရေး၊ အနာဂတ်မြန်မာနိုင်ငံ၏ စီးပွားရေးတွင် အကြီးမားဆုံးအထောက်အကူဖြစ်စေရေးဆိုသည်ကို သာမန်လူတစ်ယောက်အတွေးနှင့်ပင် သိရှိနိုင်သည်။ ရန်ကုန်-နေပြည်တော်-မန္တလေး အမြန်လမ်းမကြီး၏ ရန်ကုန်-နေပြည်တော်လမ်းပိုင်းကို ၂၀၀၉ ခုနှစ် မတ်လတွင် ဖွင့်လှစ်နိုင်ခဲ့ပြီး လမ်းဖောက်လုပ်နေဆဲကာလအပါအဝင်၌ပင် ကန့်သတ်ပိုင်းခြားမှုဖြင့် သွားလာခွင့်ပြုထားခဲ့သဖြင့် လမ်းဖောက်လုပ်ဆဲ သုံးနှစ်တာကာလအတွင်း ယာဉ်မတော်တဆမှု ၂၄၀ ကြိမ်ဖြစ်ပွားခဲ့ရာတွင် သေဆုံး ၁၀၈ ဦး၊ ဒဏ်ရာရရှိသူ ၅၀၅ ဦးခန့်ရှိကြောင်း သိရသည်။ ယင်းနောက် ရန်ကုန်-နေပြည်တော်လမ်းပိုင်းကို ၂၀၁၀ ခုနှစ် ဒီဇင်ဘာ ၂၃ ရက်တွင်ဖွင့်လှစ်နိုင်ခဲ့ပြီး ထိုလမ်းပိုင်း၏ ယာဉ်မတော်တဆမှု ၅၀ ဖြစ်ပွားခဲ့ရာ လူ ၃၉ ဦး သေဆုံးခဲ့ကာ ၁၁၃ ဦးဒဏ်ရာရရှိခဲ့ကြောင်း သိရသည်။ အဆိုပါယာဉ်မတော်တဆမှုများ၏ ရာခိုင်နှုန်းအများဆုံးမှာ ယာဉ်စည်းကမ်း၊ လမ်းစည်းကမ်းလိုက်နာရန်ပျက်ကွက်ခဲ့ကြသော ယာဉ်မောင်းသူများကြောင့် ဖြစ်ရ၏။ အထူးသဖြင့် ယာဉ်မောင်းများ အိပ်ငိုက်မှုကြောင့်ဖြစ်ရမှုကပိုများ၍ ယခုအခါ ယာဉ်မောင်းများ အိပ်ငိုက်ခြင်း မဖြစ်စေရန် သတိပေးသည့်ဆိုင်းဘုတ်များကိုစိုက်ထူကာ သတိပေးထားကြောင်း တွေ့ရသည်။

ခရီးသွားပြည်သူများ အန္တရာယ်ကင်းစွာသွားလာနိုင်ရေးအတွက်လည်း အမြန်လမ်းရဲတပ်ဖွဲ့မှ လုံခြုံရေးစည်းကမ်းထိန်းသိမ်းရေးကို အထူးဆောင်ရွက်လျက်ရှိပြီး ယာဉ်အန္တရာယ်လျော့ပါးရေးအတွက် လိုအပ်သည့်နေရာတိုင်း လမ်းညွှန်အမှတ်အသားများ၊ သတိပေးဆိုင်းဘုတ်များကို စိုက်ထူခြင်း၊ တံတားအဝင် လမ်းကွေ့များတွင် ဆိုလာမီးတိုင်များလဲခြင်း၊ လမ်းများကိုပြုပြင်ခြင်း၊ ကျွဲ၊ နွားတိရစ္ဆာန်များ လမ်းပေါ်မတက်စေရန် လမ်းကင်းများချ၍ ဆောင်ရွက်လျက်ရှိပြီး ဒေသခံပြည်သူများဘက်ကလည်း ဝိုင်းဝန်းထိန်းသိမ်းပေးစေလိုကြောင်း လေ့လာသူများကပြောသည်။ ယခုအခါ တာဝန်ရှိသူများဘက်က တာဝန်ကျေစွာလုပ်ဆောင်သော်လည်း ယာဉ်စည်းကမ်း၊ လမ်းစည်းကမ်းကို မလိုက်နာဘဲ ကုန်တင်ယာဉ်ကြီးများက လမ်းအသုံးပြုခရှောင်ရှားလို၍ ခိုးခိုးဝှက်ဝှက် တက်ရောက်မောင်းနှင်နေသဖြင့် မူလအနေအထားအတိုင်း မပျက်မစီးဘဲ ရေရှည်တည်တံ့ခိုင်မြဲရေးသည် လူတိုင်း၌ တာဝန်ရှိသည့်အတွက် တာဝန်ယူတတ်စေရန် လိုအပ်လျက်ရှိသည်။ **ကျော်ကျော်(မလှိုင်)**

လျှပ်စစ်မြစ်ရေတင်လုပ်ငန်းဖြင့် ပဲတီစိမ်းစိုက်ပျိုးမှု အောင်မြင်ဖြစ်ထွန်းနေမှုကွင်းဆင်းကြည့်ရှု

ညောင်ဦး မေ ၂၇

မန္တလေးတိုင်းဒေသကြီးအစိုးရအဖွဲ့ဝင် စိုက်ပျိုးရေးနှင့်မွေးမြူရေးဝန်ကြီးဌာန ဝန်ကြီးဦးမြင့်သန်းသည် စိုက်ပျိုးရေးညှိနှိုင်းမှုအဖွဲ့များလိုက်ပါလျက် မေ ၂၄ ရက်က ညောင်ဦးမြို့နယ်အတွင်း လျှပ်စစ်မြစ်ရေတင်လုပ်ငန်း၊ စိုက်ပျိုးရေးနှင့် ဆည်ငယ်၊ ကန်ငယ်များ ပြုပြင်မှုလုပ်ငန်းများကို လိုက်လံစစ်ဆေးခဲ့ကြောင်း သိရသည်။

ပထမဦးစွာ ဝန်ကြီးနှင့်အဖွဲ့သည် လောကနန္ဒာ မြစ်ရေတင်လုပ်ငန်းကိုစစ်ဆေးရာ ရေအရင်းအမြစ်အသုံးချရေးဦးစီးဌာန တိုင်းဒေသကြီးဦးစီးဌာနမှူး ဦးဝင်းဆန်းက ယခုနှစ်အတွင်း နွေသီးနှံလျာထားမှုအပေါ် ရေပေးဝေခဲ့သည့်အခြေအနေ၊ လက်ရှိရေစုကန်တွင် စုဆောင်းကျန်ရှိသည့် ရေပမာဏ၊ ဧရာဝတီမြစ်ရေတက်လာမှုအခြေအနေတို့ကို ရှင်းလင်းတင်ပြခဲ့သည်။ ယင်းနောက် ဝန်ကြီးက လျှပ်စစ်မီးရရှိမှု ယခင်နှစ်ကထက်ပိုကောင်းမွန်လာပြီဖြစ်၍ လျာထားနွေသီးနှံ ပြည့်မီကျော်လွန်ရေး ကြိုးစားဆောင်ရွက်ရန်နှင့် စက်များကြံ့ခိုင်ရေးပုံမှန်ဆောင်ရွက်ရန်တို့ကို မှာကြားခဲ့သည်။

ယင်းမှတစ်ဆင့် ဝန်ကြီးနှင့်အဖွဲ့သည် လောကနန္ဒာမြစ်ရေတင်ဖြင့် စိုက်ပျိုးအောင်မြင်ဖြစ်ထွန်းနေသော တောင်သူဦးသိန်းဟန်၏ ပဲတီစိမ်းစိုက်ခင်းကို စစ်ဆေးခဲ့သည်။ တိုင်းဒေသကြီးစိုက်ပျိုးရေးဦးစီးဌာနမှူး ဦးလှမြင့်အောင်က ဦးသိန်းဟန်၏စိုက်ခင်းမှ ယမန်နှစ်က တစ်ဧကတင်း ၂၀ ထွက်ရှိခဲ့ကြောင်း၊ လက်ရှိဖြစ်ထွန်းမှုအရ တစ်ဧက ၂၅ တင်းအထက် ထွက်ရှိနိုင်ကြောင်းနှင့် ပဲတီစိမ်းသီးနှံမှာ ယခုနှစ်ဈေးကောင်းသဖြင့် တောင်သူများ ဝင်ငွေတိုး၍ရရှိစေသည့်သီးနှံဖြစ်ကြောင်း ရှင်းလင်းတင်ပြခဲ့သည်။

စိုက်ပျိုးရေးညှိနှိုင်းမှုအဖွဲ့များအနေဖြင့် တောင်သူများအား ရေမြေရာသီဥတုနှင့်ကိုက်ညီသည့် ဝင်ငွေတိုးတက်ရရှိစေမည့် သီးနှံများကို ရွေးချယ်ပေးရန်လိုအပ်ကြောင်းနှင့် စိုက်ပျိုးပြီးပါကလည်း အောင်မြင်ဖြစ် ထွန်းရေးအတွက် အချိန်အခါအလိုက် ကြပ်မတ်သွားရမည်ဖြစ်ကြောင်း တိုင်းဒေသကြီးဝန်ကြီးက မှာကြားခဲ့သည်။

ယင်းနောက် ဝန်ကြီးနှင့်အဖွဲ့သည် စုတည်ကျေးရွာအုပ်စု၊ စပါးသင်ကျေးရွာအနီးရှိ စပါးသင်သောက်သုံးရေကန် ပြုပြင်ပြီးစီးမှုကို စစ်ဆေးပြီး ကျေးရွာသူ၊ ကျေးရွာသားများနှင့်တွေ့ဆုံကာ ကန်ထိန်းသိမ်းရေးကော်မတီဖွဲ့စည်းပြီး ရေကန်ရည်ရှည်တည်တန့်အောင် ဆောင်ရွက်ကြရန်နှင့် နယ်မြေဒေသနှင့်ကိုက်ညီသည့် ထန်းပင်များကိုလည်း စိုက်ပျိုးကြပြီး ပင်အိုများနေရာတွင် ပင်ပျိုးများအစားထိုးနိုင်ရေးလိုအပ်ပုံတို့ကို ရှင်းလင်းပြောကြားတိုက်တွန်းခဲ့သည်။ **သီဟကိုကို(မန္တလေး)**

ရှမ်းပြည်(တောင်ပိုင်း) အင်ခေါင်ကျေးရွာတွင် ဂန္ဓမာပန်းအဓိကစိုက်ပျိုး၍ စီးပွားရှာ

အင်းခေါင် မေ ၂၇

ရှမ်းပြည်နယ်တောင်ပိုင်း ကလောမြို့နယ်သီခေါင်အုပ်စု အင်းခေါင်ကျေးရွာလေးသည် တိုင်းရင်းသားလူမျိုးစုများနေထိုင်ကြပြီး ဓနု၊ ပအို့၊ တောင်ရိုး စသည့် တိုင်းရင်းသားအများစုနေထိုင်ကြကာ အဓိကအသက်မွေးဝမ်းကျောင်းအလုပ်အကိုင်အဖြစ် တောင်ယာသီးနှံများဖြစ်သည့် အားလူး၊ ကြက်သွန်ဖြူ၊ မုန်လာ၊ ဂန္ဓမာပန်းတို့ကို စိုက်ပျိုးကြသည်။

အင်းခေါင်ကျေးရွာသည် အိမ်ထောင်စု ၂၀၀ ကျော်ခန့်နေထိုင်ကြပြီး ဂန္ဓမာပန်းကိုသာ အဓိကစိုက်ပျိုးကြသည်။

"ဂန္ဓမာပန်းအမျိုးပေါင်း ၂၀၀ ကျော်ခန့်ရှိပါတယ်။ ကျွန်မတို့ဒေသမှာ အများဆုံးစိုက်တဲ့ပန်းမျိုးက ကြွေဖြူ၊ ချက်စိမ်း၊ စမ်းမာဖြူပန်းမျိုးကို အစိုက်များပါတယ်။ စိုက်ရာသီက မတ်လစိုက်ပျိုးရင် ဇူလိုင်ဆိုရင် ရောင်းတန်းဝင်ပန်းများရပါတယ်။ တစ်ဧကကို ပန်းပင် ၆ သောင်းလောက်စိုက်လို့ရပါတယ်။ ကုန်ကျမှုအနေနဲ့ တစ်ဧကကို ငွေကျပ်သုံးသိန်းခန့်ကုန်ကျပါတယ်။ မြန်မာနိုင်ငံမှာရှိတဲ့ မြို့တွေအကုန်လုံးကို တင်ပို့ရောင်းချပါတယ်" ဟု အဆိုပါကျေးရွာမှ ဂန္ဓမာပန်းစိုက်ခင်းပိုင်ရှင် တစ်ဦးကပြောသည်။

ကျော်ကျော်(မလှိုင်)

မြန်မာသက္ကရာဇ် ၁၃၇၇ ခုနှစ် နှစ်သစ်အခါသမယထူးကို ကြိုဆိုလျက် ဝန်ထမ်းသစ်များခေါ်ယူခြင်း

Fisca Enterprises လက်အောက်ရှိ Yatanarpon Pan Myanmar Co.,Ltd./Fisca Security & Communication Co., Ltd./Best Security & Service Co., Ltd. တွင် တာဝန်ထမ်းဆောင်ရန် အောက်ပါ ဘွဲ့ရ၊ လုပ်ငန်းအတွေ့အကြုံရှိသူ ဝန်ထမ်းများ အလိုရှိသည်။

(က) အုပ်ချုပ်မှုမန်နေဂျာ (၂)ဦး
မြန်မာ့ဆက်သွယ်ရေးလုပ်ငန်းပိုင် Mobile စခန်းများကို ကြီးကြပ်ရန် (ကျိုင်းတုံ၊ တာချီလိတ်ရုံးခွဲအတွက်)
(ခ) General Manager(Admin Dept:/Engineer Dept:/Marketing Dept:) (၃)ဦး
(ရန်ကုန်ရုံးချုပ်အတွက်)
(ဂ) General Manager (Security Dept:) (၁)ဦး
(လုံခြုံရေးအတွေ့အကြုံရှိသူ ဦးစားပေးမည်။) (Myanmar Best Security Service Co.,Ltd အတွက်)
(ဃ)လုံခြုံရေးဝန်ထမ်း (၅၀)ဦး
(င) Project Manager (Engineer Dept:) (၃)ဦး (ရန်ကုန်ရုံးချုပ်အတွက်)
(စ) IT Manager (Engineer Dept:) (၁)ဦး (ရန်ကုန်ရုံးချုပ်အတွက်)

လျှောက်ထားသူများသည် ဝန်ထမ်းလျှောက်လွှာ၏ လိုအပ်သည့်အချက်အလက်များနှင့်အတူ အောက်ဖော်ပြပါလိပ်စာတွင် ၁၅-၅-၂၀၁၅ ရက် နောက်ဆုံးထား လျှောက်ထားနိုင်သည်။

Fisca Enterprises
No(1/b), Fisca Building
9 Mile, Pyay Road, Mayangone Township,Yangon.
Phone:01-653456, Fax:01-653457, Email:Eric.fisca@gmail.com

အသိပေးကြေညာချက်

ပြည်ထောင်စုသမ္မတမြန်မာနိုင်ငံတော်အစိုးရ အမျိုးသားစီမံကိန်းနှင့် စီးပွားရေးဖွံ့ဖြိုးတိုးတက်မှုဝန်ကြီးဌာန၏ ခွင့်ပြုချက်ဖြင့် FISCA Security & Communication Co.,Ltd ကို ကုမ္ပဏီမှတ်ပုံတင်အမှတ်-၅၁ အက်ဖ်စီ/၂၀၁၂-၂၀၁၃ဖြင့် အမှတ် ၁/ဘီ၊ အခန်း-၁၀၁၊ ပြည်လမ်း၊ ၉မိုင်၊ မရမ်းကုန်းမြို့နယ်၊ ရန်ကုန်မြို့၌ ၂၀၁၂ခုနှစ် အသစ်ဖွဲ့စည်းတည်ထောင်ထားပြီးဖြစ်ပါသည်။ သို့ပါ၍ မိတ်ဟောင်း၊ မိတ်သစ်များအား လုပ်ငန်းများဆက်သွယ်ဆောင်ရွက်နိုင်ပါကြောင်း ၂၂-၁၀-၂၀၁၄ရက်ထုတ် မြန်မာ့အလင်းသတင်းစာတွင် ထည့်သွင်းကြေညာခဲ့ပြီးဖြစ်ပါသည်။ ယခုအခါ အဆိုပါကုမ္ပဏီဖြင့် လုံခြုံရေးနှင့် ဆက်သွယ်ရေးလုပ်ငန်းများကို ဆောင်ရွက်လျက်ရှိကြောင်း အသိပေးကြေညာအပ်ပါသည်။

လွှဲအပ်ညွှန်ကြားချက်အရ-
စိုးပိုင်
B.Com,D.A,R.L
(အဘိဓမ္မာဂုဏ်ထူးဆောင်)
အထက်တန်းရှေ့နေ(စဉ်-၁၉၃၉၃)
အမှတ်-၁၅၈ဘီ(၃)လွှာ၊ ၃၈လမ်း၊ ကျောက်တံတားမြို့နယ်၊ ရန်ကုန်မြို့

သုံးရာသီ မွန်ဒါန
ထားဝယ်ရှင်ကိုးရှင် ထမင်းကျွေး-၇၀၀၀ိ
တောင်ကြီး-အင်းလေး-ပင်းတယ-၅၀၀၀ိ
မော်လမြိုင်-ကျိုက်ထီး-စက်စဲ-နွားလဲ-၂၅၀၀ိ
ပုဂံ၊ ပုပ္ပါး ပခုက္ကူ-ထမင်းကျွေး-၄၀၀၀ိ
May 1.8.15.22.29
420144148, 421153797

B.L.T Travels
ကျိုက်ထီးရိုး နေ့စဉ် 8000
ချောင်းသာ 13000
YUTONG (or) SCANIA
09-73163538, 09-31785622

မိုးမြင့်ကြယ်
ကျိုက်ထီးရိုး နေ့စဉ် (ငြိမ်း) 35000
ချောင်းသာ နေ့စဉ် (ငြိမ်း) 45000
01-549380,09-5093704,09-450012971

ဒဂုံမြို့သစ်
(တောင်ပိုင်း)၊ (ဆိပ်ကမ်း)
(အရှေ့ပိုင်း)မြေကွက်များ
ဝယ်လိုသည်။
ဖုန်း-၀၉၄၃၀၇၅၁၂၉

လူပျောက်ကြော်ငြာ

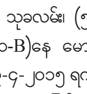

လှိုင်မြို့နယ်၊ သုခလမ်း၊ (၅၄)လမ်းထောင့်၊ အိမ်အမှတ်(၁၅၀-B)နေ မောင်အိုက်ရှိုင်းမိန့် (၁၁)နှစ်သည် ၉-၄-၂၀၁၅ ရက်တွင် အပြင်သို့ အမှိုက်ပစ်သွားရာမှ ပြန်ရောက်လာခြင်းမရှိသဖြင့် တွေ့ရှိက အကြောင်းကြားပေးပါရန်။ ကျေးဇူးဆပ်ပါမည်။ လက်ခံထားသူအား ဥပဒေအရ အရေးယူသွားပါမည်။

ဖုန်း-၀၉-၂၅၂၉၅၄၈၈၁၊ ၀၉-၅၅၀၅၅၁၀

ဆက်သွယ်ရေးတာလမ်းမကြီးပြီးစီး၍ မော်ကျွန်းမြို့သို့ သွားလာရေး အဆင်ပြေ

မော်လမြိုင်ကျွန်း မေ ၂၇

မော်လမြိုင်ကျွန်းမြို့နယ် အောက်ဘက် လှိုင်းဘုန်းဒေသမှသည် ပင်လယ်ပိုင်း ပြစ်စလူဒေသအထိ ယခင်ကကုန်းလမ်းခရီး လမ်းပန်းဆက်သွယ်ရေးလုံးဝမရှိဘဲ ရေလမ်းခရီးတစ်ခုတည်းကိုသာ အားထားသွားလာကြရသည်။ နာဂစ်နောက်ပိုင်း၌ ပင်လယ်ပိုင်းဒေသမှ ပြည်သူများ လမ်းပန်းဆက်သွယ်ရေးဖွံ့ဖြိုးတိုးတက်စေရေးအတွက် မော်လမြိုင်ကျွန်း-လှိုင်းဘုန်း-ပြင်စလူအဝေးပြေး လမ်းမကြီးအားဆက်သွယ် ဖောက်လုပ်ခဲ့ရာ ဆက်သွယ်သွားလာရေး လွယ်ကူအဆင်ပြေနေပြီဖြစ်သည်။

ယခင်က မော်လမြိုင်ကျွန်းမြို့နယ်အောက်ဘက် အောင်သုခကျေးရွာမှ မော်လမြိုင်ကျွန်းမြို့သို့ လိုင်းရေယာဉ်ဖြင့်သွားလျှင် သုံးနာရီကျော်သွားရသည့်ခရီးအား ယခုအခါ မော်လမြိုင်ကျွန်း-လှိုင်းဘုန်း-ပြင်စလူ အဝေးပြေးတာလမ်းမကြီးပေါ်တွင် အောင်သုခကျေးရွာတည်ရှိနေသဖြင့် ဒေသခံပြည်သူများမှာ ဆိုင်ကယ်ဖြင့် မော်လမြိုင်ကျွန်းမြို့သို့လာမည်ဆိုပါက အောင်သုခ၊ ပုဂံပုံ၊ လပွတ်ကွဲထဲချောင်း၊ လေးအိမ်တန်း၊ မဲဇလီ၊ ညောင်ပိတ်၊ ရွှေအုပ်ကျေးရွာများကို ဖြတ်သန်းပြီး တုံးလဲ့ရပ်၊ မော်လမြိုင်ကျွန်းမြို့သို့ အချိန်တိုတိုဖြင့် ရောက်ရှိနိုင်မည်ဖြစ်သည်။

"အခုတော့ အချိန်ကုန်သက်သာတာပဲဗျာ။ ပုဂံပုံကျေးရွာကနေ မော်လမြိုင်ကျွန်းကို လိုင်းရေယာဉ်နဲ့သွားရင် အချိန်သုံးနာရီကျော်ကြာပါတယ်။ အခုတော့ ဆိုင်ကယ်နဲ့ဆိုတော့ နာရီဝက်ပဲမောင်းရတယ်။ ဒီနေ့ မေ ၂၄ ရက် နံနက် ၈ နာရီ ပုဂံပုံကနေ ဆိုင်ကယ်နဲ့ထွက်ရင် ၈ နာရီခွဲဆိုရင် မော်ကျွန်းရောက်တယ်။ မော်ကျွန်းမြို့ကို တစ်နေ့သုံးလေးခေါက်လောက် အသွားအပြန်လုပ်လို့ရတယ်။ သွားလာဆက်သွယ်ရေး အဆင်ပြေသွားပြီဗျာ" ဟု ပုဂံပုံကျေးရွာနေ ပြည်သူများက ပြောသည်။

မော်ကျွန်း(မြင့်အောင်)

အိတ်ဖွင့်တင်ဒါခေါ်ယူခြင်း

ဆောက်လုပ်ရေးဝန်ကြီးဌာန၊ လမ်းဦးစီးဌာန၊ တည်ဆောက်ရေးအဖွဲ့(၂)

၁။ လမ်းစီမံကိန်းအထူးအဖွဲ့(၁၀)၊ ဟားခါးမြို့မှ ၂၀၁၅-၂၀၁၆ ဘဏ္ဍာရေးနှစ် ပြည်ထောင်စု/ပြည်နယ်/တိုင်းဒေသကြီး ရန်ပုံငွေများဖြင့် ဆောင်ရွက်မည့် လမ်း/တံတားလုပ်ငန်းများအတွက် လိုအပ်သည့် ပစ္စည်းများကို လမ်းအလိုက် လုပ်ငန်းခွင်အရောက် မြန်မာကျပ်ငွေဖြင့် ဝယ်ယူလိုပါ သည်။

တင်ဒါပုံစံစတင်ရောင်းချမည့်ရက်	- ၃၀-၄-၂၀၁၅ ရက်
တင်ဒါပိတ်မည့်ရက်	- ၁၄-၅-၂၀၁၅ ရက်
တင်ဒါဖွင့်မည့်ရက်	- ၁၅-၅-၂၀၁၅ ရက်

၂။ တင်ဒါလျှောက်လွှာပုံစံ၊ စည်းကမ်းချက်များနှင့် အသေးစိတ်အချက်အလက်များကို လမ်းဆောက်လုပ်ရေးစီမံကိန်းအထူးအဖွဲ့(၁၀)ရုံး၊ ဟားခါးမြို့တွင် ရုံးချိန်အတွင်း စုံစမ်းနိုင်ပါသည်။ ဝယ်ယူနိုင်ပါသည်။ တင်ဒါစိစစ်ရွေးချယ်ရေးကော်မတီ၊ ဖုန်း-၀၇၀-၂၁၂၄၅

ဖတ်စရာ

ဝိဇယပူရမြို့ဟောင်းနှင့် နန်းဦးစေတီကို သွားရောက်လေ့လာနိုင်

မန္တလေး မေ ၂၇

နိုင်ငံသမိုင်းဟူသည် နိုင်ငံသားတိုင်းသိသင့်သော အရာပင် ဖြစ်သည်။ သမိုင်းသိရှိခြင်းဖြင့် လူအလူန အဖြစ်မှ ကင်းလွတ်ကာ ရှေ့နောက်နှိုင်းချိန်တွေးခေါ်နိုင်သည်။ သမိုင်းထဲမှ သင်ခန်းစာယူနိုင်သလို အနာဂတ်တွင် တိုးတက်အောင်ပြုလုပ်မှုအတွက် အထောက်အကူဖြစ်သည်။ မြန်မာနိုင်ငံတွင် ခိုင်မာသော သမိုင်းအမွေအနှစ်များ၊ ရှေးဟောင်းမြို့တော်များ အနုပညာလက်ရာများစွာကို ယနေ့တိုင် မြောက်မြားစွာလေ့လာနိုင်သည်။ အချို့သောမြို့ဟောင်းများသည် ကမ္ဘာ့အမွေအနှစ်စာရင်းဝင်ကာ ဂုဏ်ယူဖွယ်တည်ရှိပြီး လေ့လာသူများပြားလျက်ရှိသည်။

မန္တလေးတိုင်းဒေသကြီးအတွင်း တံတားဦးမြို့နယ်တွင် နိုင်ငံတကာခရီးသွားဧည့်သည်များ အများဆုံး သွားရောက်လေ့လာသောနေရာမှာ အင်းဝမြို့ဟောင်းဖြစ်သည်။ ထိုဒေသတစ်ဝိုက်တွင် မြန်မာ့လက်မှုအနုပညာများနှင့် အင်းဝနန်းတော်ရာနေရာများကို လေ့လာနိုင်သည့် ကမ္ဘာလှည့်ခရီးသည်ဧည့်သည်များ စိတ်ဝင်စားသောနေရာဖြစ်သည်။ တံတားဦးမြို့နယ်တွင် အင်းဝနည်းတူ သွားရောက်လေ့လာနိုင်သည့် နန်းတော်ဟောင်းနေရာတစ်ခုရှိရာ ထိုနေရာမှာ ပင်းယဝိဇယပူရမြို့ဟောင်းနေရာဖြစ်သည်။

ပင်းယမြို့ဟောင်းနေရာသည် မန္တလေးတိုင်းဒေသကြီး တံတားဦးမြို့၏တောင်ဘက် တစ်မိုင်ခန့်အကွာ မန္တလေး-မြင်းခြံရထားလမ်းနှင့် စကားအင်းရွာအကြား ပန်းလောင်မြစ်၏ အနောက်ဘက်ကမ်းတွင် တည်ရှိသည်။ တံတားဦးကျောက်ဆည်ကားလမ်းသည် ပင်းယမြို့ဟောင်း၏ အလယ်မှတောင်-မြောက် ဖြတ်သန်းဖောက်လုပ်ထားသည်။ ပင်းယမြို့သည် မြောက်လတ္တီတွဒ် ၂၁ ဒီဂရီ ၅ မိနစ်၊ အရှေ့လောင်ဂျီတွဒ် ၉၆ ဒီဂရီ ၄၇ မိနစ်တွင် တည်ရှိသည်။

ပင်းယမြို့ဟောင်းနန်းတော်ရာနေရာ တူးဖော်မှုကို ရှေးဟောင်းသုတေသန အမျိုးသားပြတိုက်နှင့် စာကြည့်တိုက်ဦးစီးဌာနက ၁၉၉၄ ခုနှစ် ဇူလိုင် ၁၂ မှ စက်တင်ဘာ ၁၄ ရက်အထိ ဆောင်ရွက်ခဲ့သည်။

တူးဖော်ရာတွင် ဦးကျော်ဦးလွင် (သုတေသနအရာရှိ) ဦးဆောင်သောအဖွဲ့က တူးဖော်ခဲ့သည်။ ထိုတူးဖော်မှုကြောင့် မြန်မာ့သမိုင်းတွင် အရေးကြီးသော ပင်းယနန်းတော်ရာနေရာကို တိတိကျကျ ဖော်ထုတ်နိုင်ခဲ့သည်။ ထိုသုတေသနပြုချက်အရ ပင်းယနန်းတော်ကြီးသည် ဧရိယာအားဖြင့် စတုရန်းပေ ၁၂၀၀၀၀ ကျော် ကျယ်ပြန့်ကြီးမားပြီး တောင်ဘက်အရပ်သို့မျက်နှာလှည့်ထားသည်။ နန်းတော်ကြီး၏ အရှေ့ဘက်တွင် နန်းဦးစေတီကို ယခုတိုင် တွေ့ရှိနိုင်သည်။ ပင်းယနန်းတော်ကြီးသည် ရှေးမြန်မာနန်းတည်စနစ်အတိုင်း အဆောင်များကို စမုခ်ဆောင် စနုဆောင်များဖြင့် ပေါင်းကူးထားသည့်အဆောင် ၁၀ ခုမက ပါဝင်သော အဆောင်တွဲကြီးဖြစ်ကြောင်းလည်း တွေ့ရှိရသည်။

ယခုအခါ ပင်းယမြို့ဟောင်းနန်းတော်နေရာတွင် တူးဖော်တွေ့ရှိမှုမှ မှတ်တမ်းကျောက်စာတိုင် စိုက်ထူထားသည့် နန်းတော်ဟောင်းနေရာ အရှေ့ဘက်တွင် နန်းဦးစေတီဟောင်းတည်ရှိကာ အနီးပတ်ဝန်းကျင်တွင် ပင်းယဂူကြီးသုံးလုံးနှင့် ပင်းယရွှေစည်းခုံစေတီတော်တို့ကို ဖူးမြင်နိုင်သည်။ ယခုအချိန်တွင် တံတားဦးမြို့နယ် ပင်းယနန်းတော်ရာဟောင်းနေရာကို အလွယ်တကူသွားရောက်လေ့လာနိုင်သကဲ့သို့ အနီးနားမှ သမိုင်းဝင်ဘုရားများ ခိုင်မာသော ကျောက်စာမှတ်တမ်းများကို အလွယ်တကူလေ့လာနိုင်ကြောင်း သိရသည်။

တိမ်တမန်

သမဝါယမတက္ကသိုလ်(သန်လျင်)နှင့် WISE Collegeတို့ပူးပေါင်းဖွင့်လှစ်သော
Business Management HigherDiploma(အမှတ်စဉ်-၃)
သင်တန်းအတွက်သင်တန်းသားလျှောက်လွှာခေါ်ယူခြင်း

အောက်ဖော်ပြပါ Business Management Diploma သင်တန်းများကို ဇွန်လ(၂၀)ရက်နေ့တွင် စတင်ဖွင့်လှစ်မည်ဖြစ်ပါသည်။

1. Business Management Higher Diploma
2.Business Management Advanced Diploma

(၁)Business Management Higher Diplomaသင်တန်းများကို အသက်၁၆နှစ်ပြည့်ပြီး တက္ကသိုလ်ဝင်စာမေးပွဲဖြေဆိုထားသူများ၊တက္ကသိုလ်တစ်ခုခုတွင်တက်ရောက်နေသူများ၊ဘွဲ့တစ်ခုခုရရှိပြီးသူများ၊ လုပ်ငန်းခွင်တွင်လုပ်ကိုင်နေသူများ၊ ကိုယ်ပိုင်စီးပွားရေးလုပ်ကိုင်နေသူများ တက်ရောက်နိုင်ပါသည်။
(၂)သင်တန်းကာလမှာ(၆)လကြာမြင့်မည်ဖြစ်ပါသည်။ သင်တန်းများကို အပတ်စဉ်စနေနေ့ နှင့်တနင်္ဂနွေနေ့များတွင်တက်ရောက်ရမည်ဖြစ်ပါသည်။ဖြေဆိုအောင်မြင်ပြီးပါကသမဝါယမတက္ကသိုလ်(သန်လျင်)နှင့် WISE College တို့ပူးပေါင်းပေးအပ်သော Diploma လက်မှတ်ကိုရရှိမည်ဖြစ်ပြီး Business Management Advanced Diploma သို့ဆက်လက်တက်ရောက်နိုင်ပါသည်။
(၃)၎င်းDiplomaသင်တန်းများအောင်မြင်ပြီးဆုံးပါက UK နိုင်ငံမှပေးအပ်သော နိုင်ငံတကာအသိအမှတ်ပြု ABE Diploma စာမေးပွဲများကိုဆက်လက်ဖြေဆိုနိုင်ပါသည်။
(၄) Mangementဘာသာရပ်အခြေခံမရှိသူများအတွက် Management Foundation Course ကိုအခမဲ့တက်ရောက်နိုင်ပါသည်။အဆိုပါ FoundationCourse ကို(၄.၅.၂၀၁၅)ရက်နေ့တွင်စတင်ပါမည်။ ပညာအရည်အချင်းအထောက်အထားမှုရင်းနှင့်မိတ္တူ(၂)စုံ၊ဓါတ်ပုံ(၃)ပုံတို့နှင့်တကွ WISE College တွင်(၂၅.၃.၂၀၁၅) ရက်နေ့မှစ၍စာရင်းပေးသွင်းအပ်နှံနိုင်ပါသည်။

WISE College (1009 A/B)၊ ၁၀လွှာ၊ ယုဇနတာဝါ၊ ရွှေဂုံတိုင်၊ ဗဟန်းမြို့နယ်
Ph.09-253528521၊09-253528520

FAME
Nature A®
Carotenoid complex
သဘာဝ အေ
TMR 009439 (1014)
၂/၂၀၁၂ တဆထလ/တိုး(၀၆၅၇)
ISO 9001 : 2008
ISO 14001 : 2004
OHSAS 18001 : 2007
GMP Certified
Organic Certified

FAME
Phototec®
Natural antioxidant for eye
မျက်စိဆေး
TMR 008234 (1115)
၂/၂၀၁၂ တဆထလ/တိုး(၀၆၅၇)
ISO 9001 : 2008
ISO 14001 : 2004
OHSAS 18001 : 2007
GMP Certified
Organic Certified

ကုန်အမှတ်တံဆိပ် တစ်ဦးတည်းမူပိုင်ဖြစ်ကြောင်း အသိပေးအကြောင်းကြားခြင်း

ရန်ကုန်မြို့၊ လှိုင်သာယာမြို့နယ်၊ စက်မှုဇုန်(၁)ရပ်ကွက်၊ မြတောင်ဝန်ကြီးဦးမှိုလမ်း၊ အမှတ်(၂၅/A)ရှိ Yue Yun Decoration Engineering Co.,Ltd.(ကုမ္ပဏီမှတ်ပုံတင်အမှတ်-၅၈၈/အက်ဖ်စီ/၂၀၁၄-၂၀၁၅)မှ အောက်ဖော်ပြပါ ကုန်အမှတ်တံဆိပ်အတွက် အမှတ်အသားကို တည်ဆဲဥပဒေနှင့်အညီ ရန်ကုန်မြို့ စာချုပ်စာတမ်းများ မှတ်ပုံတင်ရုံးတွင် မှတ်ပုံတင်အမှတ်-၄၂၈၃/၂၀၁၅ အရ ကုမ္ပဏီမူပိုင် အမှတ်တံဆိပ်ဖြစ် မှတ်ပုံတင်သွင်းပြီးဖြစ်ပါသည်။

အထက်ဖော်ပြပါ xyy အမည်အမှတ်တံဆိပ်အမှတ်အသားကို အသုံးပြုမှတ်ပုံတင်သွင်းကြေညာသူ Yue Yun Decoration Engineering Co.,Ltd သည် အလူမီနီယမ်ကိုအသုံးပြု၍ တံခါးပေါင်၊ တံခါးရွက်၊ ကျည်းပေါင်၊ အဝင်အထွက်တံခါးပေါင်ဆိုဒ်အမျိုးမျိုး၊ မှန်တံခါးကွပ်သည့်ပေါင်၊ ဖရိန်အမျိုးမျိုး၊ အလူမီနီယမ်နှင့်ပတ်သက်သည့် ဝန်ဆောင်မှုလုပ်ငန်းများ၊ Construction နှင့်ပတ်သက်သည့် အလှဆင်ပစ္စည်းများ၊ Decoration နှင့်ပတ်သက်သည့်ပစ္စည်းများ၊ ရုံးလုပ်ငန်းသုံးဖြစ်သည့် Funitures စားပွဲ၊ ကုလားထိုင်များနှင့် ရုံးသုံးလုပ်ငန်းများတွင် အသုံးပြုသည့်ပစ္စည်းများ၊ အိမ်သုံးပရိဘောဂပစ္စည်းများ ထုတ်လုပ်ရာတွင် အဆိုပါအမှတ်တံဆိပ်ကို အရွယ်အစားအမျိုးမျိုးနှင့် အရောင်အမျိုးမျိုး၊ အဆင်အမျိုးမျိုး၊ ဒီဇိုင်း အမျိုးမျိုးတို့ကို စနစ်တကျပြုလုပ်ပြီးလျှင် ဖိနှိပ်၍၊ ကပ်နှိပ်၍၊ ရိုက်နှိပ်၍၊ အသားတံဆိပ်ပြုလုပ်၍ Yue Yun Decoration Engineering Co.,Ltdမှ ရန်ကုန်မြို့နှင့်တကွ မြန်မာနိုင်ငံတစ်ဝန်းလုံးသို့ ထုတ်လုပ်ဖြန့်ချိရောင်းချသွားမည်ဖြစ်ပါသည်။ အဆိုပါကုန်အမှတ်တံဆိပ်အမှတ်အသားကို ဆိုင်းဘုတ်၊ ဘလောက်၊ တီဗွီ၊ မဂ္ဂဇင်း၊ စာစောင်၊ ကြော်ငြာ၊ ငွေရပြေစာဖြတ်ပိုင်း၊ တံဆိပ်တုံး၊ Letter Head, Internet, Website အစရှိသည်တို့တွင်လည်း အသုံးပြုသွားမည်ဖြစ်ပါသည်။

သို့ပါ၍ အဆိုပါကုန်အမှတ်ဆံဆိပ်အမည်အမှတ်အသားကို တစ်စိတ်တစ်ဒေသကိုဖြစ်စေ၊ မှိုင်မြမ်း၍ဖြစ်စေ၊ တိုက်ရိုက်သော်လည်းကောင်း၊ သွယ်ဝိုက်၍သော်လည်းကောင်း ပုံတူပုံမှားထပ်လောင်းထပ်ပွား လုပ်ကိုင်ဆောင်ရွက်ခြင်းမပြုရန်နှင့် အကယ်၍ ပြုလုပ်အသုံးပြုပါက တရားဥပဒေနှင့်အညီ အရေးယူဆောင်ရွက်သွားမည်ဖြစ်ကြောင်း အသိပေးကြေညာအပ်ပါသည်။

လွှဲအပ်ညွှန်ကြားချက်အရ

ဦးခင်ဇော် **B.Sc,H.G.P.,R.L.,D.B.L.,D.M.L.,**
တရားလွှတ်တော်ရှေ့နေ(စဉ်-၂၈၃၀)

ဒေါ်နှင်းနုစိုး **(LL.B)**
အထက်တန်းရှေ့နေ(စဉ်-၃၀၄၇၅)

အမှတ်(၈၃)၊ ပထမထပ်၊ ပန်းဆိုးတန်းလမ်း၊ ကျောက်တံတားမြို့နယ်။
ဖုန်း-၀၁-၃၇၄၇၉၆၊ ၀၉-၄၉၃၃၄၁၈၆၊ ၀၉-၂၆၃၀၆၄၀၉၅

တန်ဖိုးရှိလှ လူငယ်ဘဝ မူးယစ်ကင်းစင် ကျန်းမာမှ

နယ်စပ်ရေးရာဝန်ကြီးဌာန

လူ့စွမ်းအားအရင်းအမြစ်ဖွံ့ဖြိုးတိုးတက်ရေးနှင့်အလုပ်အကိုင်အခွင့်အလမ်းဖန်တီးဖော်ဆောင်ရေးအဖွဲ့

နယ်စပ်ဒေသအပါအဝင်ကျေးလက်နေပြည်သူများမြို့ပြဆင်းရဲသူများ၏လူမှုစီးပွားဘဝဖွံ့ဖြိုးတိုးတက်စေရန်

နယ်စပ်ရေးရာဝန်ကြီးဌာန၊ပညာရေးနှင့်လေ့ကျင့်ရေးဦးစီးဌာန၊ဗဟိုလေ့ကျင့်ရေးကျောင်းတွင်အောက်ပါသင်တန်းများဖွင့်လှစ်ပါမည်။

စဉ်	နေရာ	သင်တန်းကျောင်း	ဖွင့်လှစ်မည့်သင်တန်း	သင်တန်းသားအရည်အချင်း	သင်တန်းကာလ	သင်တန်းသားအရေအတွက်	နေစရိတ်စားစရိတ်	သင်တန်းဆင်းအဆင့်
၁	ရန်ကုန်တိုင်းဒေသကြီး ဒဂုံမြို့သစ် (မြောက်ပိုင်း)	ဗဟိုလေ့ကျင့်ရေးကျောင်း	ခေတ်မီမော်တာ အထည်ချုပ်စက်သင်တန်း	အိမ်တွင်းမှုကျောင်းများမှ အခြေခံအဆင့်မြင့်သင်တန်းဆင်းပြီးဖြစ်ရမည်။	(၃)ပါတ်	၁၄၀	ဌာနအစီအစဉ်ဖြင့် နိုင်ငံတော်မှကျခံပါမည်	အထည်ချုပ် ကျွမ်းကျင်ဝန်ထမ်းအဆင့်
၂	ရန်ကုန်တိုင်းဒေသကြီး ဒဂုံမြို့သစ် (မြောက်ပိုင်း)	ဗဟိုလေ့ကျင့်ရေးကျောင်း	အဆင့်မြင့်စက်ချုပ် အထူးသင်တန်း	အခြေခံပညာ မူလတန်းမှဘွဲ့ရပြီး (၁၆-၃၀)နှစ်ကြား အကျင့်စာရိတ္တကောင်းမွန်ရမည်။	(၁၂)ပါတ်	၄၀	ဌာနအစီအစဉ်ဖြင့် နိုင်ငံတော်မှကျခံပါမည်	ကိုယ်ပိုင်လုပ်ငန်း ထူထောင်နိုင်သည်အထိ

* အဆင့်မြင့်စက်ချုပ်အထူးသင်တန်း ၄-၅-၂၀၁၅ မှ ၂၄-၇-၂၀၁၅ ထိ နှင့် ၁၆-၁၁-၂၀၁၅ မှ ၅-၂-၂၀၁၆ ထိ(၂)ကြိမ်
* ခေတ်မီမော်တာ အထည်ချုပ်စက် သင်တန်း ၄-၅-၂၀၁၅ မှ (၃)ပါတ်ဖွင့် (၂)ပါတ်နား (၉)ကြိမ်

အဆင့်မြင့်စက်ချုပ်သင်တန်း

အဆင့်မြင့်စက်ချုပ်သင်တန်း

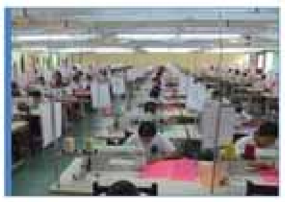

ခေတ်မီမော်တာစက်ချုပ်သင်တန်း

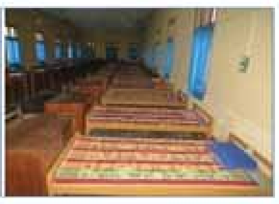

သင်တန်းသူများအိမ်ဆောင်

သင်တန်းသူများစားရိပ်သာ

ဆက်သွယ်ရန်လိပ်စာ

*နယ်စပ်ရေးရာဝန်ကြီးဌာန
ပညာရေးနှင့်လေ့ကျင့်ရေးဦးစီးဌာန
၀၆၇-၄၀၉၄၂၁၊၀၆၇ ၄၀၉၄၁၇
*ဗဟိုလေ့ကျင့်ရေးကျောင်း
၀၁-၅၈၄၀၄၄၊၅၈၀၃၀၂

အ လ င်း သ စ် စာ ပေ တို က် မှ ထု တ် လု ပ် ဖြ န့် ချိ သ ည်၊

စက္ကူဖြူ၊ အရည်အသွေးကောင်း၊ မှန်ကန်တိကျ၊ စံချိန်စံညွှန်းနှင့်အညီပြုစုထားပြီး လွယ်ကူစနစ်ကျသည့် အသုံးပြုနည်းများ ပါဝင်သော...

အလင်းသစ်လော့ဂရမ်သမ်

အလင်းသစ်စာတည်းအဖွဲ့

ဆိုင်များတွင်ရပြီ

အလင်းသစ်စာပေတိုက် ၊ ဖုန်း-၀၉ ၅၄၀၀၃၀၂၊ ၀၉ ၈၇၀၃၈၄၈

မြတ်ဗုဒ္ဓအမွန် သာသနာတော်နှစ် ၂၆၀၃ နှစ်ပြည့်
ဓမ္မစကူးလ်ဖောင်ဒေးရှင်း (၃)နှစ်ပြည့် ဓမ္မစကူးလ်အထူးတရားပွဲဖိတ်ကြားလွှာ

ဒေါက်တာ အရှင်ဉာဏိဿရ ၁၃၇၇ခုနှစ်၊ ကဆုန်လဆန်း(၁၄)ရက်
(သီတဂူဆရာတော်ကြီး) ၁-၅-၂၀၁၅ရက် (သောကြာနေ့)
ရွှေကျင်ဂိုဏ်း၏ဥပဥက္ကဋ္ဌ(သီတဂူဆရာတော်ကြီး) D.Litt.Ph.Dအဂ္ဂမဟာပဏ္ဍိတ၊ အဂ္ဂမဟာသဒ္ဓမ္မဇောတိကဓဇ၊ မဟာဓမ္မကထိက၊ ဗဟုဇနဟိတဓရ၊ အဂ္ဂမဟာဂန္ထ ဝါစကပဏ္ဍိတ သီတဂူကမ္ဘာ့ဗုဒ္ဓတက္ကသိုလ်များ၏အဓိပတိချုပ်

မနာပဒါယီ အရှင်ဝိစိတ္တ ၁၃၇၇ခုနှစ်၊ ကဆုန်လပြည့်နေ့
(ကိုရီးယားသာသနာပြုဆရာတော်) ၂-၅-၂၀၁၅ရက် (စနေနေ့)
သာသနတက္ကသီလဓမ္မာစရိယ B.A(Buddhism) မဟာဓမ္မာစရိယ M.A(ကျမ်းပြု)၊ B.A (Buddhist Studies, GGU, Korea)

အရှင်သုဇာတ (မေတ္တာအေးဆရာတော်) ၁၃၇၇ခုနှစ်၊ ကဆုန်လပြည့်ကျော်(၁)ရက်
သာသနဓဇဓမ္မာစရိယ၊ ကမ္မဋ္ဌာနာစရိယ ၃-၅-၂၀၁၅ ရက် (တနင်္ဂနွေနေ့)
(ပြည်တွင်း၊ ပြည်ပမဟာစည်နာယက)၊ မဟာစည်နယ်လှည့်ဓမ္မကထိက

ကျင်းပမည့်အချိန်။ ။ ညစဉ် ညချမ်း ၇း၃၀ နာရီ
ကျင်းပမည့်နေရာ။ ။ ပြည်သူ့ရင်ပြင် (ပြည်လမ်း) ဒဂုံမြို့နယ်၊ ရန်ကုန်တိုင်းဒေသကြီး။

ဆက်သွယ်ရန်ဖုန်း။ ။၀၉-၄၄၈၅၄၀၇၂၈၊၀၉-၄၃၀၅၇၁၁၆၊၀၉-၄၄၈၀၂၇၆၁၉၊ ၀၉-၄၂၈၂၀၁၆၇၆၊၀၉-၅၁၈၆၃၅၇၊ ၀၉-၅၁၅၅၆၉၁၊ ၀၉-၄၂၁၁၀၉၈၆၂
E-mail: rajinda.pandaung@gmail.com, Myanmar Apex Bank: No.0200 20 20000 73015

ဆက်သွယ်ရန်တည်နေရာ - မြိတ်ကျားကျောင်း၊ မြို့မကျောင်းလမ်း၊ အိမ်တော်ရာ ဘုရားဝင်း၊ ဒဂုံမြို့နယ်၊ ရန်ကုန်မြို့။

လှူဒါန်းရန် - (၁) ဓမ္မစကူးလ် ပညာရေးပဒေသာပင်အလှူ (၂) ဓမ္မပူဇာ၊ (၃) ဝေယျာ ဝစ္စအလှူ

နှစ်ပေါင်း(၃၀)ကျော် စာသင်၊ စာစစ်အတွေ့အကြုံများနှင့် ပေါင်းစပ်၍

ပိုင်စေ

စာသင်ဝိုင်း

၇-တန်း၊ ၈-တန်း၊ ၉-တန်း၊ ၁၀-တန်း
သင်္ချာ - အင်္ဂလိပ်စာ
စာသင်ဝိုင်းများနှင့်
၉-တန်း၊ ၁၀-တန်း ဘာသာစုံ
အဆင့်မြင့်စာသင်ဝိုင်းများ

(၂၄)၊မဟာဇေယျလမ်း၊ ရေကျော်၊ ပုဇွန်တောင်
၀၉-၇၃၁၇၇၈၁၆၊
၀၉-၄၃၀၀၄၄၇၂

တစ်ဝိုင်းလျှင် ကျောင်းသား/သူ (၁၂)ဦးသာဖြစ်၍၊ ၁၀ တန်းအတွက် ဝါရင့်/အငြိမ်းစား တက္ကသိုလ် ဆရာ/ဆရာမများက တစ်ဘာသာလျှင် (၂)ဦးစီ သင်ကြားပါမည်။ ကျောင်းအပ်လက်ခံပြီ။

(ဘာသာရပ်တစ်ခုချင်းစီကို နေ့အိမ်သို့လည်း လာရောက်သင်ကြားပေးပါသည်။)

လှူဒါန်းရန်၊ လက်ဆောင်ပေးရန်နှင့်ကုန်ပစ္စည်းPromotionလက်ဆောင်ပေးရန် ဒီဇိုင်းစုံ၊ ရောင်စုံ အိတ်မျိုးစုံကို စက်ရုံတိုက်ရိုက်ဈေးနှုန်းဖြင့်ရရှိနိုင်ပါသည်။

အမှတ်(10)A ၊ မြေညီထပ်၊ ဘိုကလေးဈေးလမ်း၊ ဗိုလ်တထောင်မြို့နယ် ရန်ကုန်မြို့၊

Ph-01-200133/392216

အိတ်ဖွင့်တင်ဒါခေါ်ယူခြင်း

၁။ မွေးမြူရေး၊ ရေလုပ်ငန်းနှင့် ကျေးလက်ဒေသဖွံ့ဖြိုးရေးဝန်ကြီးဌာန၊ ကျေးလက်ဒေသဖွံ့ဖြိုးတိုးတက်ရေးဦးစီးဌာန၏ ၂၀၁၅-၂၀၁၆ခု ဘဏ္ဍာရေးနှစ်တွင် မန္တလေးတိုင်းဒေသကြီးအတွင်း ဆောင်ရွက်မည့် ကျေးလက်ကတ္တရာလမ်း(၆)လမ်း၊ (၁၁/၄. ၈)မိုင်၊ ကျောက်ချောလမ်း(၈၇)လမ်း (၁၃၀/၃. ၃၄)မိုင်၊ မြေသားလမ်း(၈၄)လမ်း (၁၉၃/၇. ၈)မိုင်၊ တံတား(၃၀)စင်း၊ ရေပြွန်(၄၆)စင်း၊ ရေကျော်(၅၃)စင်း၊ ရေပေးရေးလုပ်ငန်း (၃၀၈)ခု၊ ကျေးလက်မီးလင်းရေး(လျှပ်စစ်)(၄၅)ရွာတို့အား တည်ဆောက်ရန်ရှိပါ၍ အိတ်ဖွင့်တင်ဒါလျှောက်လွှာများကို မန္တလေးတိုင်းဒေသကြီး ကျေးလက်ဒေသဖွံ့ဖြိုးတိုးတက်ရေးဦးစီးဌာနတွင် ရယူ၍ အောက်ပါအစီအစဉ်အတိုင်း တင်ဒါတင်သွင်းနိုင်ပါသည်-

(က) တင်ဒါလျှောက်လွှာရယူမည့်နေ့ရက် - ၁၈-၄-၂၀၁၅ရက်မှ ၁၇-၅-၂၀၁၅ ရက်အထိ

(ခ) တင်ဒါနောက်ဆုံးတင်သွင်းရမည့်ရက်နှင့်အချိန် - ၁၈-၅-၂၀၁၅ရက်၊ ၁၆း၀၀ နာရီ

၂။ သတ်မှတ်ရက်အချိန်ထက် ကျော်လွန်တင်သွင်းသည့် လျှောက်လွှာများကို ထည့်သွင်းစဉ်းစားမည်မဟုတ်ပါ။

၃။ အသေးစိတ်သိရှိလိုပါက မန္တလေးတိုင်းဒေသကြီး၊ ကျေးလက်ဒေသဖွံ့ဖြိုးတိုးတက်ရေးဦးစီးဌာန၊ အမရပူရမြို့၊ ဖုန်း-၀၂-၇၀၄၃၁၊ ၀၂-၇၀၅၉၇ တို့သို့ ဆက်သွယ်စုံစမ်းမေးမြန်းနိုင်ပါသည်။

အိတ်ဖွင့်တင်ဒါစိစစ်ရေးအဖွဲ့

လှည်းကူးမြေကွက်ရောင်းမည်

ပေ (၇၅×၉၀) = ၁၅၀ သိန်း
ပေ (၁၀၀×၁၅၀)= ၂၅၀သိန်း
ဖုန်း-၀၉-၇၉၇၄၈၁၅၆၅

ရောင်းမည်

မြေကွက်ကျယ်ကျယ်၊ နတ်ရေကန်ရပ်၊ အမရပူရမြို့နယ်၊ ရန်ကုန်-မန္တလေးလမ်းမကြီးပေါ် မန္တလေးမြို့။
Ph-09-5020910, 09-799373737

လူပျောက်ကြော်ငြာ

ကျွန်တော်၏ ဇနီးဖြစ်သူ မဖြူစင်စမ်း(ခ) ဖြူလေး(၃၀)နှစ် [၉/ပသက(နိုင်)၀၉၀၁၅၆] သည် ၁၉-၄-၂၀၁၅ရက်တွင် အလုပ်သွားစဉ် ပျောက်ဆုံးသွားပါသဖြင့် သား/သမီးများ စောင့်မျှော်နေ၍ သွေးဆောင်ဖြားယောင်းလက်ခံထားသူအား တရားဥပဒေအရအရေးယူခံရမည်ဖြစ်ကြောင်း အသိပေးအပ်ပါသည်။

တွေ့ရှိ၍ ဆက်သွယ်အကြောင်းကြားပါက ကျေးဇူးဆပ်ပါမည်။

ဆက်သွယ်ရန် - ဦးမင်းမင်းဦး
ဖုန်း-၀၉-၃၃၁၆၆၇၉၂၊၀၉-၇၉၂၅၄၀၄၃၄

အိမ်ရောင်းမည်

တောင်ဥက္ကလာပ၊ သစ္စာလမ်းမကြီး (၉)ရပ်ကွက်၊ ပေ(၄၀× ၆၀) 1BN ညှိနှိုင်း
Ph: 09-979752318
09-5047113

အမွေစားအမွေခံသားအဖြစ်မှ စွန့်လွှတ်ခြင်း

လပွတ္တာမြို့၊ (၆၃၄/၁)၊ သုခဗလ(၃)လမ်းနေ ကျွန်မ ဒေါ်ကျင်သန်း(ဘ)ဦးစံလှိုင်[၁၄/လပတ(နိုင်)၀၆၅၇၅၅]၏ သားဖြစ်သူ မောင်တင်ရွှေ(ခ)ထွန်းထွန်း [၁၄/လပတ(နိုင်)၀၀၅၈၅၇]သည် မိခင်အား တရားယှဉ်ပြိုင်၍ အမျိုးမျိုးစိတ်ဆင်းရဲ သောကဖိစီးမှုဖြစ်အောင် ပြုလုပ်သောကြောင့် လပွတ္တာမြို့နယ်တရားရုံးတော်တွင် ကျမ်းကျိန်ဆို၍ မြို့နယ်မြေစာရင်းဦးစီးဌာနတွင် မှတ်ပုံတင်ပြီး အမွေစားအမွေခံသားအဖြစ်မှ အပြီးအပိုင်စွန့်လွှတ်ပြီး ဖြစ်ပါကြောင်း အများသိစေရန် ကြေညာအပ်ပါသည်။

ၾငင်းနှင့်ပတ်သက်သည့်ကိစ္စအားလုံးအား တာဝန်ယူမည်မဟုတ်ပါ။

မိခင်-ဒေါ်ကျင်သန်း

---

iStock® ကုန်ပစ္စည်းထိန်းကွန်ပျူတာစနစ်

- ကုန်ရောင်း/ကုန်ဝယ်စာရင်း
- ငွေစာရင်း
- ကုန်လက်ကျန်စာရင်း
- ကုန်တစ်မျိုးချင်းစီ၏ အမြတ်စာရင်း
- အကြွေးစာရင်း
- လုပ်ငန်းတစ်ခုလုံး၏ အရှုံးအမြတ်စာရင်း

Contact Us ...
YGN 09-252424002, 09-254151516, 09-43029798
MDY 09-43200283, 09-257333214
NPT 09-974432762, 09-974432763
Galaxy Software Co.,Ltd.
www.galaxy.com.mm

အများသိစေရန်

ရန်ကုန်တိုင်းဒေသကြီး၊ သန်လျင်မြို့နယ်၊ မြို့မတောင်ရပ်ကွက်၊ ထန်းနှစ်ပင်လမ်းသွယ်၊ ယုဇန(၁)လမ်း၊ အမှတ်(၃)ဟုခေါ်တွင်သော ဧရိယာအကျယ်အဝန်း ပေ(၂၀×၆၀)အိမ်၊ မြေနှင့်ယင်းအိမ်နှင့်မြေပေါ်ရှိ သီးပင်စားပင်အပါအဝင် အကျိုးခံစားခွင့်အရပ်ရပ်ကို တရားဝင်လက်ဝယ်ထား ပိုင်ဆိုင်ပြီး လွှဲပြောင်းရောင်းချပိုင်ခွင့်ရှိသူဖြစ်ကြောင်း အဆိုပြုသူ ဦးမောင်ကြိုင်(၁၂/သလန(နိုင်) ၀၀၄၅၃၉)နှင့် ဒေါ်စန်း(၁၂/သလန(နိုင်)၀၀၄၅၄၀)တို့ထံမှ ဒေါ်သင်းသင်းနွယ်(၁၂/သလန(နိုင်) ၀၁၂၃၅၁)က အပြီးအပိုင်ဝယ်ယူရန် စရံငွေတစ်စိတ်တစ်ပိုင်း ပေးချေပြီးဖြစ်ပါသည်။ ကန့်ကွက်လိုပါက ခိုင်လုံသောစာရွက်စာတမ်းမူရင်းများနှင့် ကျွန်ုပ်ထံသို့ ယနေ့မှစ၍ (၁၅)ရက် အတွင်းလာရောက်ကန့်ကွက်နိုင်ပါသည်။ ကန့်ကွက်မည့်သူမရှိပါက အရောင်းအဝယ်ကို ဥပဒေနှင့်အညီ ဆက်လက်ဆောင်ရွက်သွားမည်ဖြစ်ကြောင်း အများသိစေရန်ကြေညာအပ်ပါသည်။

လွှဲအပ်ညွှန်ကြားချက်အရ-

ဒေါ်အေးသီတာမင်း (LL.B)
အထက်တန်းရှေ့နေ
အမှတ်(၉၀)၊ မြေညီထပ်၊ လမ်း(၄၀)၊ ကျောက်တံတားမြို့နယ်၊ ရန်ကုန်တိုင်းဒေသကြီး။
၀၉-၇၃၁၁၈၆၆၅၊ ၀၉-၇၉၅၉၆၉၈၁၃၊ ၀၉-၂၅၃၈၁၄၇၁၇

နေပြည်တော်ကောင်စီနယ်မြေ ကျေးလက်ဒေသဖွံ့ဖြိုးတိုးတက်ရေးဦးစီးဌာန အိတ်ဖွင့်တင်ဒါခေါ်ယူခြင်း

မွေးမြူရေး၊ ရေလုပ်ငန်းနှင့် ကျေးလက်ဒေသဖွံ့ဖြိုးတိုးတက်ရေးဝန်ကြီးဌာန၊ ကျေးလက်ဒေသဖွံ့ဖြိုးတိုးတက်ရေးဦးစီးဌာန၏ (၂၀၁၅-၂၀၁၆)ခု ဘဏ္ဍာရေးနှစ် ငွေလုံးငွေရင်း အသုံးစရိတ်ရန်ပုံငွေဖြင့် ဆောင်ရွက်မည့် ကတ္တရာလမ်း(၀/၂. ၈၈)မိုင်၊ ကျောက်ချောလမ်း(၃၂/၄. ၄၁)မိုင်၊ မြေသားလမ်း(၆၀/၇. ၁၇)မိုင်၊ သစ်သားတံတား(၆၀၁)ပေ၊ ရေပွန်(၃၅၀)ပေ၊ တွင်းတိမ်(၁၆)တွင်း၊ တွင်းနက်(၄၄)တွင်း၊ မြေသားမိုးရေလှောင်ကန်(၁)ကန်၊ စိမ့်စမ်း(၁)ခု၊ Solar မီးလင်းရေးလုပ်ငန်း(၁၆၉၈)ခု၊ တန်ဖိုးနည်းအိမ်ရာ(၅၀)လုံး၊ ယင်လုံအိမ်သာ(၈)လုံး၊ ရုံးအဆောက်အအုံ(၃)လုံးတို့ကို အောက်ပါအတိုင်း ခေါ်ယူအပ်ပါသည်။ အသေးစိတ်အချက်အလက်များကို ရုံးချိန်အတွင်း ဆက်သွယ်စုံစမ်းနိုင်ပါသည်။

တင်ဒါစတင်ရောင်းချမည့်ရက်	-	၂၇-၄-၂၀၁၅ရက်(တနင်္လာနေ့)မှစ၍ ရုံးချိန်အတွင်း
တင်ဒါပိတ်မည့်ရက်	-	၂၇-၅-၂၀၁၅ရက်(ဗုဒ္ဓဟူးနေ့)၊ ၁၆း၀၀နာရီ
တင်ဒါတင်သွင်းမည့်နေရာ	-	နေပြည်တော်ကောင်စီနယ်မြေ၊ ကျေးလက်ဒေသဖွံ့ဖြိုးတိုးတက်ရေးဦးစီးဌာန၊
	-	ဖုန်း-၀၆၇-၅၅၀၃၀၉၊ ၅၅၀၃၁၀

တင်ဒါခေါ်ယူရေးနှင့်စိစစ်ရွေးချယ်ရေးကော်မတီ
နေပြည်တော်ကောင်စီနယ်မြေ ကျေးလက်ဒေသဖွံ့ဖြိုးတိုးတက်ရေးဦးစီးဌာန

အသိပေးကြေညာချက်

ဂျပန်နိုင်ငံ၊ တရုတ်ပြည်သူ့သမ္မတနိုင်ငံနှင့် စင်ကာပူနိုင်ငံတို့မှ မော်တော်ယာဉ်များ တင်ဆောင်လာသည့် M.V FRISIA V.212A သင်္ဘောသည် ၃၀-၄-၂၀၁၅ ရက်ခန့်တွင် ရန်ကုန်ဆိပ်ကမ်းသို့ ဆိုက်ကပ်၍ ကုန်ချလုပ်ငန်းဆောင်ရွက်မည်ဖြစ်ပါသည်။

မော်တော်ယာဉ်ပိုင်ရှင်များအနေဖြင့် သင်္ဘောမှချပြီးချိန်တွင် မိမိတို့၏ မော်တော်ယာဉ်ပါပစ္စည်းများကို ORIGINAL BILL OF LADING များ ယူဆောင်လျက် လာရောက်ကြည့်ရှုစစ်ဆေးရန် အသိပေးအပ်ပါသည်။

သင်္ဘောဆိုက်ကပ်မည့်အချိန်နှင့် တံတားနေရာတို့ကို အသေးစိတ်သိရှိလိုပါက အောက်ဖော်ပြပါတယ်လီဖုန်းနံပါတ်များသို့ ဆက်သွယ်စုံစမ်းမေးမြန်းနိုင်ပါသည်-

ဖုန်း-၂၃၀၁၁၉၁၊ ၂၃၀၁၁၇၈
ကိုယ်စားလှယ်လုပ်ငန်းဌာန၊ မြန်မာ့ဆိပ်ကမ်းအာဏာပိုင်

ဝန်ထမ်းအလိုရှိသည် (Firstime Trading Co.,Ltd)

Junction Square, First Floor-Beside-U International Fashion တွင်
(Mobile Accessories, Skin Care, Bags) များရောင်းချရန် M/F-10
1. Sales 2. Marketing
3. Online Shopping Marketing (Photoshop ကျွမ်းကျင်)
-ဘွဲ့ရ၊ အသက်(၂၀-၃၀)အတွင်း
- အရောင်းဆိုင်ရာကျွမ်းကျင်မှုရှိရမည်။
-ရုပ်ရည်ပြေပြစ်ပြီး ဆက်ဆံရေးကောင်းမွန်သူဖြစ်ရမည်။
ဆက်သွယ်ရန်- No.32, Gandamar 5th, Mingalar Taung Nyunt Tsp, Yangon.
Ph:09-250558050, 09-972303080, 09-972303083

JAPANESE GOVERNMENT SCHOLARSHIP FOR 2016 (MONBUKAGAKUSHO:MEXT)

Japan နိုင်ငံ MEXT(Ministry of Education, Culture, Sports, Science and Technology) မှ ပေးအပ်သော အောက်ပါ Scholarship Program များအတွက် စိတ်ပါဝင်စားသူများ လာရောက်လျှောက်ထားနိုင်ပါသည်။

1. Research Students (ASCOJA recommendation)
2. Undergraduate Students
3. College of Technology Students
4. Specialized Training College Students

Application Period
April 27, 2015 (Mon) မှ May 11, 2015(Mon), (9:30 ~ 16:30 , Sat & Sun Off)
အသေးစိတ်သိရှိလိုပါက MAJA Office
707, 7th Floor, Building C, Pearl Condo, Kabaaye Pagoda Rd, Bahan Tsp,
09-8612151, 09-8613848
Website – http://www.ascoja-maja.org
Facebook-http://www.facebook.com/MyanmarAssociationOfJapanAlumniMAJA

Myanmar Oriental Sunrise Co.,Ltd

No(151),(16)Street, Lanmadaw Township
အောက်ဖော်ပြပါဝန်ထမ်းများအမြန်အလိုရှိသည်

Project Engineer - M/F (2)Post
- BE Civil
- 5 years working experience

Site Engineer - M/F (5)Post
- AGTI/BE (Civil)
- 2 years working experience

Chief Accountant - FM(2)Post
- B.Com,ACCA Part II
- Excellency in Microsoft Excel and Computer Skills
- 3years working experience in accounting field
- Preferable for English language Proficiency

Accountant - FM(5)post
- B.Com(or) BA (Eco), DA(UK)LCCI
- Microsoft Excel & Computer Skills
- 3years working experience

Office Staff - FM(5)post
- Any Graduate (2)years working experience

Ph:01-217070, 09-30279999, 09-30267777

အမြန်ပြန်လာပါ

ချစ်ဇနီး "နန်းရွှေကြည်"(ခ)အားဟွ (ဖ)ဦးကြည်လင့် သားသမီး(၃)ယောက်နှင့် ခင်ပွန်း(အလွန်စိတ်ပူပန်သောကရောက်နေ) ဖြစ်ပျက်တဲ့အရာရာအားလုံး ခွင့်လွှတ်ပေးပါသည်။

ခင်ပွန်း-စိုင်းမိုမှိုင်း
[၁၃/ကမန(နိုင်)၀၆၅၀၈၆]

လက်ထပ်ပြီးစီးပါကြောင်း

ရန်ကုန်မြို့၊ သင်္ဃန်းကျွန်းမြို့နယ်၊ သုဝဏ္ဏမြို့၊ (၂၅)ရပ်ကွက်၊ ကျောင်းလမ်း၊
အမှတ်(၂၅၂)၊ အခန်း(၄)နေ
(ဦးလှသိန်း)-ဒေါ်ရီရီနွယ်တို့၏သား
မောင်ရဲဇာနည်သိန်း(ခ)ကိုရဲ
နှင့်
ရန်ကုန်မြို့၊ သင်္ဃန်းကျွန်းမြို့နယ်၊ နှင်းဆီကုန်း(က)ရပ်ကွက်၊
သရဖီလမ်း၊ အမှတ်(၂၈)နေ
(ဦးသောင်း-ဒေါ်ခင်တိုးမြင့်)တို့၏ စတုတ္ထသမီး
မခင်မေယု

တို့သည် ၂၃-၄-၂၀၁၅ ရက်တွင် နှစ်ဖက်သောမိဘများ၏ရှေ့မှောက်၌ နှစ်ဦးသဘောတူ လက်ထပ်ပြီးစီးပါကြောင်း။ **မောင်ရဲဇာနည်သိန်း(ခ)ကိုရဲ-မခင်မေယု**

ရွှေကြေးစည် – ကျိုက်ထီးရိုး/ ချောင်းသာ - ငွေဆောင်

ဖုန်းဆိုက်ကဲ:☎01-240860/01-372290 ဇေါ် 09-49282825 ကမာကြည် 09421029191

မြေကွက်ဝယ်လိုသည်

ဒဂုံမြို့သစ်ရှိ(မြေကွက်)များ ယနေ့ပေါက်ဈေးနှင့် ဝယ်လိုသည်။

ဖုန်း-၀၉-၅၀၉၂၈၁၅၊
၀၉-၄၃၀၂၅၅၃၀

ခြံရောင်းမည်

တိုက်ကြီး၊ ဖောင်ကြီး၊ ပဲခူးလမ်းမဘေး။ Gမြေ၊ ၂. ၅ဧက ပိုင်ရှင်အမည်ပေါက်။

သိန်း(၃၅၀)
ဖုန်း-၀၉-၉၇၄၇၅၁၈၉၅

ဝန်ထမ်းအလိုရှိသည်။

ဆံပင်နှင့်မိတ်ကပ်အလှပြုပြင်ရေးဆိုင်တွင် ဘက်စုံသင်ကြားပေးပြီး နေစရိတ်၊ စားစရိတ် အပြီးအစီးဝန်ထမ်းအလိုရှိသည်။
ဆက်သွယ်ရန် – Ph : 09-36112291
09-450049686

အိမ်ရောင်းမည်မဟုတ်ပါကြောင်း

၂၄-၄-၂၀၁၅ ရက် မြန်မာ့အလင်းသတင်းစာ စာမျက်နှာ(၂၆)ပါ အိမ်ရောင်းမည်ကြော်ငြာအား အမှတ်(ခ/၅၉၆)၊ ဧလမ်း(တောင်)၊ ကြို့ကုန်းအရှေ့ရပ်ကွက်၊ အင်းစိန်မြို့နယ်ရှိ နေအိမ်အား ရောင်းချမည်မဟုတ်ပါကြောင်း ကြေညာအပ်ပါသည်။

ဒေါ်ဝင်းထိန်
[၁၂/အစန(နိုင်)၁၀၅၂၉၇]
အမှတ်(ခ/၅၉၆)၊ ဧလမ်း(တောင်)၊
ကြို့ကုန်းအရှေ့ရပ်ကွက်၊ အင်းစိန်မြို့နယ်၊ ရန်ကုန်မြို့၊
ဖုန်း-၀၉-၇၃၀၃၈၉၉၁

ပြည်ထောင်စုသမ္မတမြန်မာနိုင်ငံတော်အစိုးရ သိပ္ပံနှင့်နည်းပညာဝန်ကြီးဌာန နည်းပညာနှင့်သက်မွေးပညာဦးစီးဌာန အလုပ်လျှောက်လွှာခေါ်ယူခြင်း

၁။ သိပ္ပံနှင့်နည်းပညာဝန်ကြီးဌာန၊ နည်းပညာနှင့်သက်မွေးပညာဦးစီးဌာနနှင့် စင်ကာပူသမ္မတနိုင်ငံတို့ ပူးပေါင်းဖွင့်လှစ်မည့် စင်ကာပူ-မြန်မာ သက်မွေးပညာသင်ကျောင်း၊ နတ်မောက်လမ်း၊ ရန်ကုန်မြို့၌ အောက်ဖော်ပြပါ Hotel and Tourism ဆိုင်ရာသင်တန်းများ၌ သင်တန်းဆရာများအဖြစ် တာဝန်ထမ်းဆောင်ရန်အတွက် လျှောက်လွှာတင်သွင်းနိုင်ပါသည်။ အဆိုပါ သင်တန်းကျောင်းတွင် လစ်လပ်လျက်ရှိသော သင်တန်းနယ်ပယ်တစ်ခုအတွက် Trainers(၄)ဦးစီ ခန့်အပ်သွားမည် ဖြစ်ပါသည်။

(က) Front Office Operations
(ခ) Housekeeping Operations
(ဂ) Retail Operations

၂။ အောက်ဖော်ပြပါ သတ်မှတ်ချက်များနှင့် ကိုက်ညီသူများသည် နည်းပညာနှင့်သက်မွေးပညာဦးစီးဌာန(တောင်ပိုင်းရုံးခွဲ)၊ အမှတ်-၁၂၃၊ နတ်မောက်လမ်း၊ ရန်ကုန်မြို့တွင် လျှောက်လွှာထုတ်ယူပြီး လိုအပ်သောစာရွက်စာတမ်းများပူးတွဲ၍ ၈-၅-၂၀၁၅ရက် နောက်ဆုံးထား လျှောက်ထားနိုင်ပါသည်-

(က) ပြည်ထောင်စုသမ္မတ မြန်မာနိုင်ငံသားဖြစ်ရမည်။
(ခ) ၈-၅-၂၀၁၅ရက်တွင် အနည်းဆုံး အသက်(၂၀)နှစ်ရှိပြီး၊ အသက်(၃၀)နှစ်ထက် မကြီးသူ ဖြစ်ရမည်။
(ဂ) အဆိုပါသင်တန်းများအတွက် သက်ဆိုင်ရာနယ်ပယ်များတွင် လုပ်ငန်းအတွေ့အကြုံ (၃)နှစ်ရှိရမည်။
(ဃ) အင်္ဂလိပ်ဘာသာ ရေး၊ ဖတ်၊ ပြော ကျွမ်းကျင်သူဖြစ်ရမည်။
(င) လုပ်ငန်းခွင်သင်တန်း တက်ရောက်ဖူးသူများ ဦးစားပေးမည်။
(စ) Microsoft Word, Excel, Powerpoint များအား တတ်ကျွမ်းရမည်။
(ဆ) ဥပဓိရုပ်ကောင်းမွန်ပြီး သေသပ်ကျနစွာ ဝတ်စားဆင်ယင်တတ်သူဖြစ်၍ ဆက်ဆံရေးကောင်းမွန်သူ ဖြစ်ရမည်။
(ဇ) (၆)လအတွင်း ရိုက်ထားသော ပတ်စပို့ဓာတ်ပုံ(၃)ပုံ၊ ဘွဲ့လက်မှတ်မိတ္တူ၊ အသက်အထောက်အထားအတွက် တက္ကသိုလ်ဝင်တန်းအောင်လက်မှတ်မိတ္တူနှင့် နိုင်ငံသားစိစစ်ရေးကတ်ပြားမိတ္တူ
(ဈ) (၁)လအတွင်း ပြုလုပ်ထားသော ကျန်းမာရေးကောင်းမွန်ကြောင်း ဆေးထောက်ခံစာ။
(ည) (၁)လအတွင်း ပြုလုပ်ထားသော အကျင့်စာရိတ္တကောင်းမွန်ကြောင်း၊ ကျေးရွာ/ရပ်ကွက်/ရဲစခန်းထောက်ခံစာ။
(ဋ) (၆)လအတွင်း ပြုလုပ်ထားသော အလုပ်သမားမှတ်ပုံတင်မိတ္တူ။

၃။ လူတွေ့စစ်ဆေးခြင်း ဆောင်ရွက်မည်ဖြစ်ပါသည်။ လူတွေ့စစ်ဆေးခြင်းအောင်မြင်ပြီးပါက သင်တန်းဆရာများအဖြစ် တာဝန်ထမ်းဆောင်နိုင်ရန်အတွက် လိုအပ်သောသင်တန်းများအား ဦးစွာတက်ရောက်ရမည်ဖြစ်ပါသည်။

၄။ လူတွေ့စစ်ဆေးချိန်တွင် ဘွဲ့လက်မှတ်/နိုင်ငံသားစိစစ်ရေးကတ်/တက္ကသိုလ်ဝင်တန်း အောင်လက်မှတ်/အလုပ်သမားမှတ်ပုံတင်မူရင်းများ တင်ပြနိုင်ရမည်။ အသေးစိတ်သိရှိလိုပါက နည်းပညာနှင့်သက်မွေးပညာဦးစီးဌာန (တယ်လီဖုန်းနံပါတ်-၀၆၇-၄၀၄၄၇၇)သို့ ဆက်သွယ်စုံစမ်းနိုင်ပါသည်။

သိပ္ပံနှင့်နည်းပညာဝန်ကြီးဌာန

အမြန်အလိုရှိသည်

တရုတ်စကားပြန် (ကျား-၁)ဦး
အမှတ်(၁၄/၁၅)၊ (၁၅၁)ရပ်ကွက်၊ မင်းသိဒ္ဓိကျော်စွာလမ်း၊ အရှေ့ဒဂုံ၊ ရန်ကုန်မြို့၊ ဖုန်း-၀၉-၄၂၅၃၁၁၃၇၇

MIHARA Car Rental

ဖုန်း 0949218700, 095025400, 095061896

ဝန်ထမ်းအလိုရှိသည်

၁။ Photoshop(ကွန်ပျူတာ၊ စာစီစာရိုက်) ကျား/မ (၂)ဦး
၂။ ဆိုင်ဝန်ထမ်း ကျား/မ (၂)ဦး

လျှောက်ထားလိုသူများသည် CV Form (ကိုယ်ရေးရာဇဝင်အကျဉ်း)၊ ရဲစခန်းထောက်ခံစာမူရင်း/မိတ္တူ၊ ရပ်ကွက်ထောက်ခံစာ မူရင်း/မိတ္တူတို့နှင့်အတူ လူကိုယ်တိုင် လာရောက်လျှောက်ထားနိုင်ပါသည်။

ဆက်သွယ်ရန်လိပ်စာ
အမှတ်(၄၆၂)၊ သိမ်ဖြူလမ်းနှင့် မြန်မာ့ဂုဏ်ရည်လမ်းထောင့်၊ ဖို့မြေရပ်ကွက်၊ မင်္ဂလာတောင်ညွန့်မြို့နယ်၊ ရန်ကုန်မြို့။
Ph:09-43156002, 09-43097351

RECRUITMENT

Walk In Interview

Due to our expansion program we hereby invite potential candidates to fill the following position:-

1. **BUSINESS DEVELOPMENT ADVISORS (18 positions)**
   MARKETING EXECUTIVES (13 positions)

Requirement;
i. Graduates in all fields are encouraged
ii. Minimum 1 year working experience
iii. Must have good business contacts and communication skills
iv. Fluent in English is an advantage
v. Both male and female candidates are encouraged to apply
vi. Good salary including commission and bonuses
vii. Candidates with working experience preferred
viii. Age between 25 to 35 years.

We will provide the necessary training and support for you to embark on this exciting and lucrative career. Interested candidates can contact us at:

Unit 902, Sakura Tower, 339 Bogyoke Aung San Road, Kyaukdata Township, Yangon
Mr.Aung Thura
Ph:09-428201068
Global Growth Co.,Ltd

ပြည်ထောင်စုသမ္မတမြန်မာနိုင်ငံတော်အစိုးရ သိပ္ပံနှင့်နည်းပညာဝန်ကြီးဌာန နည်းပညာနှင့်သက်မွေးပညာဦးစီးဌာန အလုပ်လျှောက်လွှာခေါ်ယူခြင်း

၁။ သိပ္ပံနှင့်နည်းပညာဝန်ကြီးဌာန၊ နည်းပညာနှင့်သက်မွေးပညာဦးစီးဌာနနှင့် စင်ကာပူသမ္မတနိုင်ငံတို့ ပူးပေါင်းဖွင့်လှစ်မည့် စင်ကာပူ-မြန်မာသက်မွေးပညာသင်ကျောင်း၊ နတ်မောက်လမ်း၊ ရန်ကုန်မြို့၌ အောက်ဖော်ပြပါ Hotel and Tourism ဆိုင်ရာသင်တန်း၌ သင်တန်းဆရာများအဖြစ် တာဝန်ထမ်းဆောင်ရန်အတွက် လျှောက်လွှာတင်သွင်းနိုင်ပါသည်။ အဆိုပါ သင်တန်းကျောင်းတွင် လစ်လပ်လျက်ရှိသော သင်တန်းနယ်ပယ်တစ်ခုအတွက် Trainers (၄)ဦး ခန့်အပ်သွားမည် ဖြစ်ပါသည်။

(က) Food & Beverage Operations

၂။ အောက်ဖော်ပြပါ သတ်မှတ်ချက်များနှင့် ကိုက်ညီသူများသည် နည်းပညာနှင့်သက်မွေးပညာဦးစီးဌာန(တောင်ပိုင်းရုံးခွဲ)၊ အမှတ်-၁၂၃၊ နတ်မောက်လမ်း၊ ရန်ကုန်မြို့တွင် လျှောက်လွှာထုတ်ယူပြီး လိုအပ်သောစာရွက်စာတမ်းများပူးတွဲ၍ ၈-၅-၂၀၁၅ရက် နောက်ဆုံးထားလျှောက်ထားနိုင်ပါသည်-

(က) ပြည်ထောင်စုသမ္မတ မြန်မာနိုင်ငံသားဖြစ်ရမည်။
(ခ) ၈-၅-၂၀၁၅ရက်တွင် အနည်းဆုံး အသက်(၂၀)နှစ်ရှိပြီး၊ အသက်(၃၀)နှစ်ထက် မကြီးသူ ဖြစ်ရမည်။
(ဂ) Hotel/ Restaurant/Resort/ Leisure Management ဆိုင်ရာ နယ်ပယ်များတွင် အသိအမှတ်ပြုဘွဲ့ရရှိသူ (သို့မဟုတ်) တက္ကသိုလ်တစ်ခုခုမှ ဘွဲ့ရရှိပြီး Hotel/ Restaurant/Resort/ Leisure Managementဆိုင်ရာနယ်ပယ်များတွင် ဒီပလိုမာရရှိသူ။
(ဃ) Food & Beverage Operationsနယ်ပယ်တွင် လုပ်ငန်းအတွေ့အကြုံ(၃)နှစ်ရှိရမည်။
(င) အင်္ဂလိပ်ဘာသာ ရေး၊ ဖတ်၊ ပြော ကျွမ်းကျင်သူဖြစ်ရမည်။
(စ) သင်တန်းပို့ချဖူးသည့် အတွေ့အကြုံရှိသူ ဦးစားပေးမည်။
(ဆ) Microsoft Word, Excel, Powerpoint များအား တတ်ကျွမ်းရမည်။
(ဇ) ဥပဓိရုပ်ကောင်းမွန်ပြီး သေသပ်ကျနစွာ ဝတ်စားဆင်ယင်တတ်သူဖြစ်၍ ဆက်ဆံရေးကောင်းမွန်သူ ဖြစ်ရမည်။
(ဈ) (၆)လအတွင်း ရိုက်ထားသော ပတ်စပို့ဓာတ်ပုံ(၃)ပုံ၊ ဘွဲ့လက်မှတ်မိတ္တူ၊ အသက်အထောက်အထားအတွက် တက္ကသိုလ်ဝင်တန်းအောင်လက်မှတ်မိတ္တူနှင့် နိုင်ငံသားစိစစ်ရေးကတ်ပြားမိတ္တူ
(ည) (၁)လအတွင်း ပြုလုပ်ထားသော ကျန်းမာရေးကောင်းမွန်ကြောင်း ဆေးထောက်ခံစာ။
(ဋ) (၁)လအတွင်း ပြုလုပ်ထားသော အကျင့်စာရိတ္တကောင်းမွန်ကြောင်း ကျေးရွာ/ရပ်ကွက်/ရဲစခန်းထောက်ခံစာ။
(ဌ) (၆)လအတွင်း ပြုလုပ်ထားသော အလုပ်သမားမှတ်ပုံတင်မိတ္တူ။

၃။ လူတွေ့စစ်ဆေးခြင်း ဆောင်ရွက်မည်ဖြစ်ပါသည်။ လူတွေ့စစ်ဆေးခြင်းအောင်မြင်ပြီးပါက သင်တန်းဆရာများအဖြစ် တာဝန်ထမ်းဆောင်နိုင်ရန်အတွက် လိုအပ်သောသင်တန်းများအား ဦးစွာတက်ရောက်ရမည် ဖြစ်ပါသည်။

၄။ လူတွေ့စစ်ဆေးချိန်တွင် ဘွဲ့လက်မှတ်/နိုင်ငံသားစိစစ်ရေးကတ်/တက္ကသိုလ်ဝင်တန်းအောင်လက်မှတ်/ အလုပ်သမားမှတ်ပုံတင်မူရင်းများ တင်ပြနိုင်ရမည်။ အသေးစိတ်သိရှိလိုပါက နည်းပညာနှင့် သက်မွေးပညာဦးစီးဌာန (တယ်လီဖုန်းနံပါတ်-၀၆၇-၄၀၄၄၇၇)သို့ ဆက်သွယ်စုံစမ်းနိုင်ပါသည်။

သိပ္ပံနှင့်နည်းပညာဝန်ကြီးဌာန

ပရိယတ္တိသာသနာနုဂ္ဂဟရန်ကုန်ဆန်လှူအသင်းကြီး

ဆွမ်းဆန်တော်များလှူဒါန်းလိုပါကြောင်း

ပရိယတ္တိသာသနာနုဂ္ဂဟ ရန်ကုန်ဆန်လှူအသင်းကြီးကို မြန်မာ့ကောဇာ ၁၂၈၇ ခုနှစ်မှစ၍ဖွဲ့စည်းတည်ထောင်ခဲ့ပြီး ယခုအခါရန်ကုန်တိုင်းဒေသကြီး နယ်နိမိတ်အတွင်း(၃၄)မြို့နယ်ရှိ ပရိယတ္တိစာသင်တိုက်များသို့ တစ်နှစ်လျှင် (၃) ကြိမ်(တပေါင်းလပြည့် ၊ ဝါဆိုလပြည့်နှင့် တန်ဆောင်မုန်းလပြည့် နေ့တိုင်း) ဆွမ်းဆန်တော်များလှူဒါန်းလျက်ရှိပါသည်။

ရန်ကုန်တိုင်းဒေသကြီးအတွင်း ကျန်ရှိသောမြို့နယ်များရှိ စာသင်တိုက်များသို့လည်းဆွမ်းဆန်တော်တိုးချဲ့လှူဒါန်းလိုပါသဖြင့် အောက်ပါသတ်မှတ်ချက်များနှင့် ကိုက်ညီသောစာသင်တိုက်များသည် ရန်ကုန်ဆန်လှူအသင်းကြီးသို့ဆက်သွယ်၍ ဆွမ်းဆန်တော်များအလှူခံနိုင်ပါကြောင်း အသိပေးတင်ပြအပ်ပါသည်။

အသင်းကြီး၏ဆွမ်းဆန်တော်ထောက်ပံ့လှူဒါန်းရန်စည်းမျဉ်းသတ်မှတ်ချက်များ

၁။ ဆွမ်းဆန်တော်လှူဒါန်းရမည့်ကျောင်းတိုက်များ၌ ဝိသတိ ဝဂ္ဂသံဃာတော်အပါး(၂၀) ထက်မနည်းရှိရပါမည်။
၂။ တစ်နေ့လျှင် ဗုဒ္ဓပိဋက စာဝါနှစ်ဝါထက်မနည်းသင်အံ ပို့ချတော်မူကြပြီးလျှင် ရှေးအစဉ်အလာမပျက် ပါဠိဘာသာ၊မြန်မာဘာသာဖြင့် သင်ယူပို့ချတော်မူရပါမည်။
၃။ ကျောင်းတိုက်ရှိ သံဃာတော်များဆွမ်းစားကျောင်း တစ်နေရာတည်းရှိတော်မူကြရပါမည်။
၄။ ပဓါန နာယကဆရာတော် တစ်ပါးတည်းအုပ်ချုပ်မှုအောက်တွင်ရှိတော်မူကြရပါမည်။
၅။ ဘုရားဝတ်တက် ၊ဝတ်ကပ် တစ်နေရာတည်းရှိတော်မူကြရပါမည်။

ပရိယတ္တိသာသနာနုဂ္ဂဟ ရန်ကုန်ဆန်လှူအသင်းကြီး
အမှတ်(၇၇/၇၉),(၈၉)အထက်ကြည့်မြင်တိုင်လမ်း၊ကြည့်မြင်တိုင်မြို့နယ်။
ဖုန်း - ၀၁ ၅၃၇၉၂၈ ၊ ၀၁ ၅၂၃၆၉၄ ၊ ၀၁ ၅၃၆၂၃၅

ပျောက်ဆုံးကြောင်း

ကျွန်တော် ကိုစန်းဝင်းချို[၁၂/ကတတ(နိုင်) ၀၀၇၅၃၂]၏ ISP IDV8 14-15-73626 12-3-2015 သည် ခရီးသွားရင်းပျောက်ဆုံးသွားပါသဖြင့် တွေ့ရှိကအကြောင်းကြားပေးပါရန်။ ဖုန်း-၀၉-၅၀၅၀၇၀၀

ပြည်တွင်းအခွန်များဦးစီးဌာန
အငယ်တန်းစာရေးနှင့်ရုံးအကူ/စာပို့ရာထူးနေရာများအတွက် ရေးဖြေအောင်မြင်သူများစာရင်းထုတ်ပြန်ခြင်း

၁။ ဘဏ္ဍာရေးဝန်ကြီးဌာန၊ ပြည်တွင်းအခွန်များဦးစီးဌာနတွင် လစ်လပ်လျက်ရှိသည့် လစာနှုန်းကျပ် (၁၅၀၀၀၀-၂၀၀၀-၁၆၀၀၀၀)ရရှိသော အငယ်တန်းစာရေးရာထူးနှင့် လစာနှုန်းကျပ်(၁၂၀၀၀၀-၂၀၀၀-၁၃၀၀၀၀)ရရှိသော ရုံးအကူ/စာပို့ရာထူးနေရာများအတွက် အရည်အချင်းစစ်ရေးဖြေစာမေးပွဲအား ၂၄-၃-၂၀၁၅ရက်တွင် ပြုလုပ်ခဲ့ပြီး ရေးဖြေအောင်မြင်သူ (၁၅၄)ဦး၏ ခုံအမှတ်များအား အောက်ပါအတိုင်း ထုတ်ပြန်ကြေညာလိုက်သည်-

(က) **ပြည်တွင်းအခွန်များဦးစီးဌာန(ရုံးချုပ်)၊ နေပြည်တော်၊ ရုံးအကူ/စာပို့** ပတခ-၁၊ ၃၊ ၄၊ ၅၊ ၂၃၊ ၃၄၊ ၃၆၊ ၃၇၊ ၄၂၊ ၄၄၊ ၄၅၊ ၄၈၊ ၆၄၊ ၆၈၊ ၁၁၆၊ ၁၂၂၊ ၁၂၄၊ ၁၂၇၊ ၁၃၇၊ ၁၆၄၊ ၁၇၅၊ ၁၇၆၊ ၁၉၆၊ ၂၁၂။
(ခ) **စစ်ကိုင်းတိုင်းဒေသကြီး၊ အငယ်တန်းစာရေး၊ စက**-၁၀၊ ၁၉၊ ၂၈၊ ၄၉၊ ၅၆၊ ၃၆၉၊ ၄၈၀၊ ၄၈၅၊ ၆၀၀၊ ၆၂၃။
(ဂ) **ပဲခူးတိုင်းဒေသကြီး၊ အငယ်တန်းစာရေး၊ ပခ**-၁၉၊ ၅၀၊ ၅၂၊ ၁၃၆၊ ၁၃၈၊ ၁၄၂၊ ၁၆၄၊ ၁၇၃၊ ၁၉၁၊ ၁၉၃။
(ဃ) **မွန်ပြည်နယ်၊ အငယ်တန်းစာရေး၊ မွန်**-၄၊ ၂၆၊ ၂၇၊ ၂၉၊ ၃၇၊ ၄၆၊ ၅၇၊ ၆၃။
(င) **ရခိုင်ပြည်နယ်၊ အငယ်တန်းစာရေး၊ ရခ**-၁၈၊ ၁၉၊ ၆၀၊ ၇၈၊ ၈၅၊ ၈၆၊ ၉၅၊ ၁၀၂။
(စ) **ရန်ကုန်တိုင်းဒေသကြီး၊ အငယ်တန်းစာရေး၊ ရက**-၁၊ ၃၈၊ ၄၀၊ ၄၁၊ ၅၃၊ ၆၃၊ ၁၀၀၊ ၁၀၆၊ ၁၃၆၊ ၂၁၃၊ ၂၃၀၊ ၂၃၆၊ ၂၄၆၊ ၂၅၉၊ ၂၈၈၊ ၃၁၂၊ ၃၂၁၊ ၃၅၃၊ ၃၆၀၊ ၃၇၈၊ ၃၉၄၊ ၄၀၂၊ ၄၁၂၊ ၄၄၃၊ ၄၅၇၊ ၄၆၈၊ ၄၈၈၊ ၅၃၂၊ ၅၅၃၊ ၅၈၃၊ ၅၉၁၊ ၆၃၄၊ ၆၇၀၊ ၆၇၆၊ ၇၀၄၊ ၇၅၁၊ ၇၉၆၊ ၇၉၇၊ ၇၉၉၊ ၈၀၆၊ ၈၆၀၊ ၉၅၀၊ ၁၀၃၀၊ ၁၀၃၃၊ ၁၀၅၀၊ ၁၁၀၂၊ ၁၁၇၃၊ ၁၂၂၆။
ရုံးအကူ/စာပို့၊ ရက-၁၁၁၀၊ ၁၂၆၆၊ ၁၂၆၇၊ ၁၂၈၂၊ ၁၂၈၈၊ ၁၃၀၆၊ ၁၃၁၀၊ ၁၃၁၆၊ ၁၃၁၇၊ ၁၃၁၈၊ ၁၃၄၈၊ ၁၃၅၅၊ ၁၃၆၁၊ ၁၃၈၁၊ ၁၄၀၀၊ ၁၄၁၇၊ ၁၄၄၃၊ ၁၄၅၂။
(ဆ) **ရှမ်းပြည်နယ်၊ အငယ်တန်းစာရေး၊ ရှမ်း**-၈၊ ၁၁၊ ၅၁၊ ၅၂၊ ၅၅၊ ၅၆၊ ၆၄၊ ၇၄၊ ၈၁၊ ၁၁၂၊ ၁၁၈၊ ၁၂၉၊ ၁၄၈၊ ၁၉၃၊ ၁၉၆၊ ၁၉၉၊ ၂၀၅၊ ၂၁၆၊ ၂၄၀၊ ၂၄၁။
(ဇ) **ဧရာဝတီတိုင်းဒေသကြီး၊ အငယ်တန်းစာရေး၊ ဧရာ**- ၇၊ ၁၀၊ ၃၈၊ ၅၂၊ ၅၃၊ ၇၀၊ ၇၁၊ ၈၂။

၂။ အရည်အချင်းစစ်ရေးဖြေအောင်မြင်သူများအား ၇-၅-၂၀၁၅ရက်တွင် လူတွေ့စစ်ဆေးခြင်းနှင့် ကွန်ပျူတာကျွမ်းကျင်မှုစစ်ဆေးခြင်းများ ပြုလုပ်မည်ဖြစ်ရာ မိမိဖြေဆိုခဲ့သည့် သက်ဆိုင်ရာနေပြည်တော်(ရုံးချုပ်)/ပြည်နယ်/တိုင်းဒေသကြီး အခွန်ဦးစီးဌာနမှူးရုံးများသို့ အောက်ပါစာရွက်စာတမ်းများနှင့်အတူ ၆-၅-၂၀၁၅ရက်နေ့ ရုံးချိန်အတွင်း အချိန်မီသတင်းပေးပို့ရမည်ဖြစ်ပါသည်-

(က) နိုင်ငံသားစိစစ်ရေးကတ်ပြား(မူရင်း၊ မိတ္တူ) (၁)စောင်စီ
(ခ) တက္ကသိုလ်ဝင်တန်းအောင်လက်မှတ်နှင့်ဘွဲ့ရလက်မှတ်(မူရင်း/မိတ္တူ) (၁)စောင်စီ
(ဂ) ဒေသန္တရကျန်းမာရေးအဖွဲ့၏ ကျန်းမာကြောင်းဆေးထောက်ခံချက်(မူရင်း)(၁)စောင်

၃။ လူတွေ့စစ်ဆေးခြင်းနှင့် ကွန်ပျူတာကျွမ်းကျင်မှု စစ်ဆေးခံရန် လာရောက်သူများသည် အောက်ပါအတိုင်းဝတ်ဆင်လာရမည်-

(က) အမျိုးသားများ လည်ကတုံးအင်္ကျီအဖြူနှင့်ပုဆိုး
(ခ) အမျိုးသမီးများ မြန်မာဆန်ဆန်ဝတ်ဆင်လာရမည်။

၄။ ရွေးချယ်ခံရသူများစာရင်းအား နိုင်ငံပိုင်သတင်းစာများနှင့် သက်ဆိုင်ရာနေပြည်တော်(ရုံးချုပ်)/ပြည်နယ်/တိုင်းဒေသကြီး အခွန်ဦးစီးဌာနမှူးရုံးများတွင် ကြေညာပေးသွားမည်ဖြစ်သည့်အပြင် ရွေးချယ်ခံရသူများအား လိပ်စာပါအတိုင်း“စာ”ဖြင့် ဆက်သွယ်အကြောင်းကြားသွားမည်ဖြစ်ပါသည်။

ပြည်တွင်းအခွန်များဦးစီးဌာန

ယဉ်ယဉ်မိသားစု အဆင့်မြင့်အထူးခရီးစဉ်
မြဝတီ၊ မဲဆောက်၊ ဖဝေါ
(စရိတ်ငြိမ်း ၂၁၀၀၀၀ိ/ကျပ် Hotel အိပ်၊ Hotel စား)
မေ (၁၁မှ၁၅ထိ) L-7 ယုဇနပလာဇာမြေညီ
ဖုန်း-၀၁-၂၀၀၇၄၇ လိုင်းခွဲ-၁၃၁၅၊ ၀၉-၇၃၀၀၉၈၄၁

---

(၃၄)နှစ်ပြည့်မင်္ဂလာဆုတောင်း

ဖေဖေ **ဦးစိုးတင့်**နှင့် မေမေ **ဒေါ်သန်းမြဝင်း**တို့၏ (၃၄)နှစ်ပြည့်မင်္ဂလာနေ့ ၂၈-၄-၂၀၁၅မှသည် နောင်နှစ်ပေါင်းများစွာတိုင် ပျော်ရွှင်ချမ်းမြေ့ပါစေကြောင်း-

သား- Dr. ဟိန်းတေဇာစိုး-မသိင်္ဂီ
မြေး- လေပြေလေး
- ဝဏ္ဏကောင်းခန့်

သကြံနိုပြီးဆန်ပို့ပါပြီ

စိတ်ကောင်းကြည်လင် ချန်ပီယံပေါ်ဆန်းမွှေးအား ဝယ်ယူအားပေးကြသော မိတ်ဟောင်းမိတ်သစ်များအတွက် သကြံနိုပြီး ဆန်ပို့ပါပြီ။
09 4333 4111 01-682844
09 4333 4222 01-682944

TEDIM ASSOCIATION (Ygn) သင်းလုံးကျွတ်အစည်းအဝေးကျင်းပမည်

တီးတိန်မြို့နယ်အသင်း(ရန်ကုန်)၏ သင်းလုံးကျွတ် အစည်းအဝေးကို မေလ(၁)ရက် ၂၀၁၅-ခု၊ မွန်းလွဲ(၁း၀၀)နာရီ အချိန်တွင် မြေနီကုန်း၊ ဗဟိုရ်လမ်းရှိ No.81, Faith Baptist Theological Seminary ၌ ပြုလုပ်မည်ဖြစ်ပါ၍ အသင်းဝင်သည်ဖြစ်စေ၊ မဝင်သည်ဖြစ်စေ၊ ဖိတ်စာရသည်ဖြစ်စေ၊ မရသည်ဖြစ်စေ၊ စိတ်ဝင်စားသူတိုင်း လာရောက်ကြပါရန် အကြောင်းကြားအပ်ပါသည်။

တီးတိန်မြို့နယ်အသင်း(ရန်ကုန်)

အခန်း (၁)၊ (၅၁) လမ်း၊ ဗိုလ်တထောင်မြို့နယ် နှင့် ကသာမြို့နယ်၊စစ်ကိုင်းတိုင်း၊
အမှတ်(၅)ရပ်ကွက်၊(၃)လမ်း၊ အိမ်နံပါတ် (၃၄၆) နေ၊
ဦးတင်ထွန်း၊ ဒေါ်ခင်မာချိုတို့၏သမီး မဟန်နီထွန်းသိစေရန်

မဟန်နီထွန်းသည် ကျွန်ုပ်မိတ်ဆွေကုမ္ပဏီတွင် (၃၁-၁၂-၂၀၁၃) ရက်နေ့မှစ၍ ငွေစာရင်းအကူအဖြစ်တာဝန်ထမ်းဆောင်ခဲ့ပြီးနောက် (၀၉-၀၃-၂၀၁၅) ရက်နေ့မှစ၍ အလုပ်ခွင်သို့လာရောက်ရန်ပျက်ကွက်ခဲ့သဖြင့်(၃-၄-၂၀၁၅) ရက် နေ့စွဲဖြင့်အကြောင်းကြားခဲ့သော်လည်း လာရောက်ဖြေရှင်းခြင်းမရှိသည့်အတွက် ဤကြော်ငြာပါသည့်နေ့မှစ၍တစ်ပတ်အတွင်းကုမ္ပဏီသို့တရားဝင်လာရောက်ဆက်သွယ်ဖြေရှင်းပါရန်-လာရောက်ဖြေရှင်းခြင်းမရှိပါက တရားဥပဒေအရအရေးယူမည်ဖြစ်ကြောင်း-

လွှဲအပ်ညွှန်ကြားချက်အရ –
ဒေါ်နုနုရီ
B.A. (LAW)., LL.B., D.B.L., D.A.Psy., D.M.L., D.I.L.
Legal Consultant
Buliding No.75(B),Room No.B-3, Boundary Street, Ward No.(2),
Hlaing Township, Yangon.

အတွဲ (၁၈)၊ အမှတ် ၆၊ မေလ၊ ၂၀၁၅

Lifestyle
လူအများမသိသေးတဲ့ နေကာမျက်မှန် လျှို့ဝှက်ချက်များ
အိုဘားမား သိကရတဲ့ Relationship သင်ခန်းစာ ငါးခု
ကမ္ဘာကျော်ဝက်ရှင် အမှတ်တံဆိပ် Adam Saaks
၂၀၁၅ မေလထုတ် ထွက်ပြီ
၃,၀၀၀ ကျပ် တူဒေးစာအုပ်တိုက်က ထုတ်ဝေသည်။

EEC
European Education Center

European Professional Lecturer များ၏ သင်ကြားပို့ချမှုဖြင့်
SWPS University (No.1 University in Poland, Europe) မှ
တိုက်ရိုက်ချီးမြှင့်သော ကမ္ဘာ့အဆင့်မြင့် ဒီဂရီဘွဲ့ နှင့် ဒီပလိုမာများ

Executive MBA

- International Business Relations (BA , HND)
- Management (BA , HND)
- Diploma in Management Studies
- Diploma in Human Resources
- Diploma in Business English
- Certificate of Proficiency in English

www.eecmyanmar.com eecmyanmar 09-250233662
No.A/601,Diamond Condo,Pyay Road,Kamaryut,Yangon.
Opening in May
Special Discount
Till April-2015

GOLDEN STAR Travels & Tours
Apr-30
☆ပုဂံ(ရွှေဇီးခုံ)-ပုပ္ပါး
☆မန္တလေး-ပြင်ဦးလွင်-စစ်ကိုင်း
☆တောင်ကြီး-အင်းလေး-ပင်းတယ
ကျိုက်ထီးရိုး (နေ့စဉ်)
ချောင်းသာ (နေ့စဉ်)
ငွေဆောင် (နေ့စဉ်)
Ph: 209200, 703448, 430480, 544383, 705968, 09-5081580

အာရှနဂါး
Asia Dragon ကျိုက်ထီးရိုး
ချောင်းသာ / ငွေဆောင်
Ph : 703790, 09-861-9008
707062, 09-861-7770

ဟိန်း
01-293159
01-9000293
09-5160048
ခရီးစဉ်အမျိုးမျိုးနှင့်
လချုပ် / နှစ်ချုပ်ကားအမျိုးမျိုးငှားရရှိနိုင်သည်။
ယာဉ်ပိုင်ရှင်များလည်းဆက်သွယ်ပါ။
www.heincarrental.com

(၂၈)နှစ်မြောက်နှစ်ပတ်လည်နေ့ဖိတ်ကြားလွှာ

နှစ်ပတ်လည်နေ့ တွေ့ဆုံပွဲအခမ်းအနားကို ကွယ်လွန်သွားခဲ့ပြီးသော ကျောင်းဆင်းဘက်သူငယ်ချင်းများအား ရည်စူးလျက် အလှူဒါနပြုရင်း ပြန်လည်တွေ့ဆုံကြမှာဖြစ်တဲ့အတွက် သူငယ်ချင်းတို့ မိသားစုများနှင့်အတူ အောက်ပါအစီအစဉ်အတိုင်း ကြွရောက်ပါရန် ဖိတ်ကြားအပ်ပါသည်။

နေ့ရက် - ၃-၅-၂၀၁၅ရက် (တနင်္ဂနွေနေ့)
အချိန် - နံနက်၉နာရီမှ မွန်းတည့် ၁၂နာရီအထိ
နေရာ - ရွှေတောင်ကျောင်းတိုက်သစ်၊ ကိုးထပ်ကြီးဘုရားဝင်း၊ စမ်းချောင်းမြို့နယ်(ဗဟိုလမ်းမှဝင်ရန်)
ဆက်သွယ်ရန် ဖုန်း-၀၉-၇၃၀၀၅၀၉၉၊ ၀၉-၅၅၀၂၉၁၀၊ ၀၉-၇၃၅၅၅၄၄၄
Dinner - ညနေ(၆)နာရီတွင် M3 စားသောက်ဆိုင်၊ ဗဟန်းမြို့နယ်၊

Cadet 17ကျောင်းဆင်းမိသားစု

Building a Brighter FUTURE
VALUESTAR EDUCATION CENTRE
LEARN PRATICE EXPLORE ENJOY
တက္ကသိုလ် ဝင်တန်း ဖြေဆို/အောင်မြင်ပြီးသူများအတွက်
• General English
(4 Skills + Grammar + Vocab)
• Spoken English
• Basic Grammar & Writing
• Vocabulary in use
တိုက်(၁၅)၊ ၁၀၀ထပ်ထိကြီးနီ ဖော်ရှင်ဆိုင်အပေါ် ထပ်၊ လှည်းတန်းမှတ်တိုင်အနီး၊
လှည်းတန်း၊ ကမာရွတ်။ ၀၁-၅၁၃၅၂၆၊ ၀၉-၅၀၄၃၅၈၀၊ ၅၀၀၅၄၃

KHIND A World Brand...From Malaysia
Delivering Happiness
" တစ်ခါဝယ် အမြဲသုံး KHIND Brand သာ အကောင်းဆုံး"

အကောင်းဆုံး အရည်အသွေး မယှဉ်ပြိုင်နိုင်သော ဈေးနှုန်းများဖြင့် ဝယ်ယူနိုင်ပါပြီ . . .

mistral AUSTRALIAN HERITAGE ... SINCE 1968
၁၉၆၈ ခုနှစ်မှစ၍ ဩစတြေးလျနိုင်ငံနှင့် အာရှတစ်ဝှမ်း အကျော်ကြားဆုံး
mistral Brand မှ Air Con များ
အကောင်းဆုံး အရည်အသွေးနှင့် ချိုသာသောဈေးနှုန်း

SPLIT TYPE AIR-CONDITIONER
(1.0 HP) & (1.5 HP)

Honeywell Brand From USA
ဈေးဆိုင်ခန်းများ၊ ရုံးခန်းများ၊ အိပ်ခန်းများ၊ စားသောက်ဆိုင်ကြီးများ၊ စက်ရုံကြီးများ
အတွက် အမေရိကန် Honeywell မှအဆင့်မြင့် Air Cooler

CW 12 AE (12 Liter) COOLS UP TO 12 SQ . M²
CL 151(15 Liter) COOLS UP TO 15 SQ . M²
CL 60PM(60 Liter) COOLS UP TO 80 SQ . M²

အရောင်းကိုယ်စားလှယ်များ မန္တလေး -Home Aid Electronic (02-68877)/ Singapore Store (02-33628)/ Wai Yan Electronic(02-72582)/ ထွန်းလင်းအောင် (09-6803424)/ စစ်ကိုင်း - ဖေယု (072-22057)/ ပခုက္ကူ - လင်း (062-21285)/ နေနတ်သား (092300455)/ အောင်လံ - ဦးစိန်ဝိုင်း(069 - 200127)/ ပြည် - Lucky City(053-24040)/ မော်လမြိုင်-Tourist (057-24513)/ ကျော် (057-25448)/ ဟိန်းဆက်(057-22248)/ ညောင်ဦး -K.T Mobile (062-60163)/ မကွေး-ရွှေစရာ (063 -23116)/ တသီးညီနောင် 063 -26639)/ မြစ်ကြီးနား-ကြည် (074 - 20253)/ မုံရွာ-သစ်ဆန်း(071-21838)/ တောင်ငူ-Rolex(054 -23805)/ မြို့သစ်-မင်းရာဇာ Electronic(09-6802461)/ ပဲခူး-ဇော်(052-2201171)/ ဝန်းမော်-ဦးဝင်းနိုင် (074-50829)/ ကလေး-ဖခုန်နာရီ (073 - 21836)/ ချယ်ရီစတိုး (073-21354)/ ဖုဂံ-အေးမြသီတာ(061 - 65128)/ ရွှေကျင်-Sky Net (052-42228)/ ပျဉ်းမနား-ဝင်းလှိုင်ယဉ်ယဉ်(067-24755)/ တောင်ကြီး -Wai Yan (081-200571)/ နေပြည်တော်-ဒေလီယာစတိုး(067-420997) / Capital Hyper Mart / ထားဝယ်-ရှိန်း(059 -23151)/ မုံရွာ-အောင်သူရိန် (071-23258)/ ဟင်္သာတ-ကိုအောင်လင်း(044 - 22106)/ ရွှေဘို-ခင်မောင်ဝင်း (092051843)/ နမ့်ဆမ်-ဝင်းမေဗွာ (081-80218)/ လှည်းကူး-မြတ်သုတ(09 420215122)/ ရန်ကုန် -စိန်ဝေဟာ(All Branch)/

DISTRIBUTED BY : MONARCH CO.,LTD
Showroom : maco Electronics မြန်မာပြည်တစ်ဝှမ်း ဝယ်ယူရန်အခက်အခဲရှိပါက Hot Line ! 09 421040443,09 73142646,01 9000007
အမှတ်-၂၀၄(မြေညီထပ်)၊ စက်ရုံလမ်း၊ ရွှေဂုံတာဈေးအရှေ့၊ တာမွေမြို့နယ်၊ ရန်ကုန်မြို့။ Ph : 01 - 205130, 01 - 9000255 , 01 - 9000256. e-mail : sales.ygn@monarch .com.mm
Wai Yan(All Branch)/Capital/San Brotherhood (သမိုင်း)/ ဆော်ဝင်-သမိုင်း/Power Zone(လှိုင်သာယာ)/ဦးကျော်သိန်း-မ/ဥ MegaStar(မြန်းဆိုးတန်း)/Horizon(မြန်းဆိုးတန်း) စသည် . . .

GI Group EXPRESS
ဂျီအိုင် အဆင့်မြင့်ခရီးသည်ပို့ဆောင်ရေး
ရန်ကုန် - မန္တလေး - မူဆယ်

GI Group Express မှ ရန်ကုန် - မူဆယ်(တိုက်ရိုက်)ခရီးစဉ် အား နေ့စဉ် ညနေ **(4:30)**နာရီ၊ ညနေ **(5:00)**နာရီပြေးဆွဲနေသည့် ခရီးစဉ် အပြင် (၁-၅-၂၀၁၅) ရက်နေ့မှစ၍ နံနက် (၁၀း၀၀)နာရီတွင် ထပ်မံတိုးချဲ့ပြေးဆွဲသွားပါမည်။
GI Group Express မှ မူဆယ် - ရန်ကုန်(တိုက်ရိုက်)ခရီးစဉ်အား နေ့စဉ် နံနက် **(9:00)**နာရီ၊ ညနေ **(4:00)**နာရီ ပြေးဆွဲနေသည့် ခရီးစဉ်အပြင် (၁-၅-၂၀၁၅) ရက်နေ့မစ၍ နေ့လည် **(12:00)**နာရီတွင် ထပ်မံတိုးချဲ့ပြေးဆွဲ သွားမည်ဖြစ်ပါကြောင်း ခရီးသွား ရဟန်း၊ ရှင်လူ၊ မိဘပြည်သူအပေါင်းတို့အား သတင်းကောင်းပါးအပ်ပါသည်။

မုန်းတစ်ချက်ဆက်ကိုက်ရုံဖြင့် လက်မှတ်များကို အိမ်အရောက် အခမဲ့ ပို့ဆောင်ပေးပါသည်။

Hot Line
ရန်ကုန် - **Ph : 09-73787777, 09-43158777, 09-421012000**
မူဆယ် - **Ph : 09-2010757, 09-254033352, 09-47104777**
မန္တလေး - **Ph : 09-73221800, 02-78523, 02-61881**

သက်တောင့်သက်သာ ခရီးသွားဖို့ GI Group Express စီးကြစို့။
အားပေးမှုကို ကျေးဇူးတင်လျက် . . .
GI Group မိသားစု။

PUN HLAING HOSPITAL
အရိုးအကြောနှင့်ကျီးပေါင်းရောဂါဝေဒနာရှင်များအတွက်သတင်းကောင်း

အရိုးအကြောနှင့်ကျီးပေါင်းရောဂါဆိုင်ရာစစ်ဆေးကုသမှုများအတွက်နိုင်ငံခြားသို့သွားရောက်ကုသရန်မလိုတော့ပါ.....
ဧပြီလ (၂၉) ရက်နေ့မှမေလ (၃) ရက်နေ့အထိ
မလေးရှားနိုင်ငံမှ နှစ်ပေါင်းများစွာ အတွေ့အကြုံရှိသော အထူးကုဆရာဝန်ကြီးမှ
- လည်ပင်းအရိုးကျီးပေါင်းဝေဒနာ၊ ခါးဆစ်ရိုးနာ၊ အကြောညပ်စသောကျောရိုးဆိုင်ရာရောဂါများ (Minimally Invasive Spine Surgery)
- မှန်ပြောင်းဖြင့်အဆစ်အတွင်းရောဂါရှာဖွေကုသခြင်း (Arthroscopy)
- တင်ပါးဆုံဆစ်နှင့်ဒူးဆစ်ပိုင်းဆိုင်ရာအစားထိုးကုသခြင်းများ (Total Hip and Knee Replacement) နှင့်
- အခြားအရိုးအကြောဆိုင်ရာကုသခြင်းများကိုလာရောက်ဆွေးနွေးတိုင်ပင်ကုသပေးမည်ဖြစ်ပါသည်။

LIKE US ON facebook Pun Hlaing Hospital
ဆက်သွယ်ရန် - ရန်ကုန် (၀၁) ၆၈၄၃၂၃၊ ၆၈၄၃၂၅၊ ၆၈၄၃၃၄၊ (၀၉) ၄၂၁၀၄၂၆၇၉၊ (၀၉) ၂၅၄၉၅၀၈၁၇ / မန္တလေး (၀၉) ၄၃၂၀၇၇၈၀ Email : marketing-phih@spa-mm.com

ကြော်ငြာ

ဆရာကောင်းမှ တပည့်ကောင်းမည်

မူလတန်း၊ အလယ်တန်း၊ အထက်တန်း

- **ရည်မှန်းချက်** ခေတ်မီဖွံ့ဖြိုးတိုးတက်သော နိုင်ငံတော်သစ်ကြီး တည်ဆောက်တည်တံ့ရေးအတွက် ခေတ်မီပညာရေးသည် အဓိကပင်မလမ်းကြောင်းကြီးဖြစ်သည်ဟု ယုံကြည်သည်။
- **အခြေခံမူကြီးများ** စာရိတ္တမဏ္ဍိုင်ကြံ့ခိုင်ရေး၊ စည်းကမ်းကျင့်ဝတ် စောင့်ထိန်းလိုက်နာရေး၊ ပညာရည် ထူးချွန်ထက်မြက်ရေးဟု မူကြီးသုံးရပ်ချမှတ်ကာ အရည်အချင်းပြည့်ဝသော ဆရာ၊ ဆရာမကြီးများဖြင့် တာဝန်ယူ တည်ဆောက်နေကြပါသည်။
- **ကျောင်းမှန်မှန်မှန်တက် စာမခက်** ပါမောက္ခကြီးများ၊ နိုင်ငံကျော် ကျူရှင်ဆရာကြီးများနှင့် ဝါရင့် ဆရာ၊ ဆရာမကြီးများ၏ ကောင်းမွန်ပြည့်စုံသော သင်ကြားရေးကို တိကျရှင်းလင်းစွာ နားလည်ရရှိ ကြပြီးဖြစ်၍ ကျောင်းသူကျောင်းသားများသည် ကျူရှင် ထပ်မံယူရန် မလိုအပ်ပါ။ သို့သော် စာကျက်ချိန်ကို တိတိကျကျသတ်မှတ်ပြီး နေ့စဉ် သင်ပေးသမျှ သင်ခန်းစာများအား အချိန်မှန် ကျက်မှတ်လေ့ကျင့်ရန် (အထူး) အထူးလိုအပ်ပါသည်။
- **ပညာရည်ချွန်ဆု** ကျောင်းအသီးသီးတွင် နဝမတန်းစာမေးပွဲကြီး၌ အဆင့် ၁ မှ ၃ အထိ ရရှိခဲ့သူများအား အခမဲ့ပညာသင်ကြားခွင့်ဆု ချီးမြှင့်ပါမည်။
- **ဝိဇ္ဇာပညာသင်ဆု** နဝမတန်းနှင့် ဒသမတန်းတွင် (ပထဝီ၊ ဘောဂ၊ သမိုင်း) ဘာသာတွဲ သင်ယူလိုသူများကို အခမဲ့ပညာသင်ဆု ချီးမြှင့်ပါမည်။

ရန်ကုန်မြို့အနှံ့ ကျောင်းကားရှိသည်

ပညာရေးဝန်ကြီးဌာန မှတ်ပုံတင်နံပါတ် ကက-၁၃/၀၂/၁၁၀

စာရိတ္တ၊ စည်းကမ်း၊ ပညာ တွင် စံပြ

ဂုဏ်ထူး ဦးအောင်ခိုင် (အင်္ဂလိပ်စာ)

သမိုင်းတံခွန် ဦးထွန်းနွယ်

ဦးစီးတည်ထောင်သော

ပညာနန်းတော်

အ.ထ.က

ကိုယ်ပိုင်အထက်တန်းကျောင်း အထူးအဆင့်မြင့်ဘော်ဒါ

ဘော်ဒါ ၈တန်း၊ ၉တန်း၊ ၁၀တန်း

၂၀၁၅ - ၂၀၁၆ ပညာသင်နှစ်အတွက် ဘော်ဒါဆောင်နေရာပြည့်ပါပြီ

အကောင်းဆုံးပညာ အကောင်းဆုံးနေရာ အကောင်းဆုံးဘော်ဒါ

- **အဆောင်မှူး (ဘွဲ့ရ) ဆရာ၊ ဆရာမများအလိုရှိပါသည်။**

စေတနာကောင်းမှ ပညာရေးကောင်းမည်

မူလတန်း၊ အလယ်တန်း၊ အထက်တန်း

- ကျူရှင်လောက်ပင် ဈေးမကြီးသော ကျောင်းလခဖြင့် အကောင်းဆုံးပညာရေးကို နိုင်ငံကျော် ဆရာ၊ ဆရာမကြီးများက ဂုဏ်ယူစွာ သင်ကြားပေးသည်။

အတန်း	ကျောင်းချိန်	ကျောင်းလခ	ဝင်ကြေး
သူငယ်တန်း	ညနေ ၁၂:၁၅ မှ ၅:၁၅ နာရီ	၃၅၀၀၀	၂၀၀၀၀
၁-တန်း	"	၃၅၀၀၀	၂၀၀၀၀
၂-တန်း	"	၃၅၀၀၀	၂၀၀၀၀
၃-တန်း	"	၄၀၀၀၀	၂၀၀၀၀
၄-တန်း	"	၄၀၀၀၀	၂၀၀၀၀
၅-တန်း	"	၄၀၀၀၀	၃၀၀၀၀
၆-တန်း	"	၄၀၀၀၀	၃၀၀၀၀
၇-တန်း	"	၄၀၀၀၀	၃၀၀၀၀
၈-တန်း	နံနက် ၇:၀၀ မှ ၁၂:၀၀ နာရီ	၄၅၀၀၀	၃၀၀၀၀
၉-တန်း	"	၅၀၀၀၀	၄၀၀၀၀
၁၀-တန်း	"	၆၀၀၀၀	၄၀၀၀၀

- **လူဦးရေ ကန့်သတ်ထားခြင်းကြောင့် ကြိုတင်အပ်နှံမှ စိတ်ချရပါမည်။**
(ကျောင်းပြောင်း လက်မှတ်ကို ဖွင့်လှစ် ပေးပါ)

ဇွန် ၄ ရက် ဖွင့်မည်

မြေအမှတ် 118 A/B ကျွန်းရွှေမြိုင်လမ်း၊ VIP-1 ရပ်ကွက်၊ ဗိုလ်ချုပ်ရွာ၊ သုဝဏ္ဏ၊ ဖုန်း 01-577 605 ကျောင်း - A-2, A-3 (တက်လမ်း)၊ သံသုမာလမ်း၊ သုဝဏ္ဏ၊ ဖုန်း 09 73036827, 09 47074649

မြန်မာနိုင်ငံစာရင်းကိုင်များအသင်း
စာရင်းကိုင်သင်တန်းများဖွင့်မည်

မြန်မာနိုင်ငံစာရင်းကိုင်များအသင်းတွင် (၁၀.၅.၂၀၁၅) နေ့တွင်(၂၅၈)ကြိမ် စာရင်းကိုင်သင်တန်းကို တနင်္ဂနွေ တစ်ရက်သင်တန်း၊ စနေ/တနင်္ဂနွေ နှစ်ရက်တက်သင်တန်း (မြန်မာဘာသာ/အင်္ဂလိပ်ဘာသာ)တို့ဖြင့် အခမဲ့ဖွင့်လှစ်သင်ကြားပေးမည်ဖြစ်ပါသည်။ တက္ကသိုလ်ဝင်တန်း ဖြေဆိုထားသူများ၊ အောင်မြင်ပြီးသူများနှင့် တက္ကသိုလ်ဘွဲ့ကြို/ဘွဲ့ရများ တက်ရောက်နိုင်ပါသည်။

သင်တန်းတက်ရောက်လိုသူများသည် အသင်းရုံးခန်းအမှတ် (၉၁/၉၃)၊ ၄၉-လမ်း(အလယ်ဘလောက်)၊ ပုဇွန်တောင်မြို့နယ်၊ ရန်ကုန်မြို့။ ဖုန်း ၀၁- ၂၉၁၈၂၆၊ ၀၉-၅၄၁၀၉၀၉ ၀၉-၉၇၂၆၅၁၈၀၆ သို့ စုံစမ်းမေးမြန်း စာရင်းသွင်းအပ်နှံ၍ တက်ရောက်နိုင်ပါသည်။

ဆုပြည့် 09-31815390, 09-792432296 09-31815395, 09-792298138

ဝ့ဝ်၊ ညောင်ဦး၊ ဝပ္ပတ္တား၊ စွယ်တော်လေးဆူ (ငြိမ်း)-၆၅,၀၀၀/	6+1 FREE Package
တောင်ကြီး၊ အင်းလေး၊ ဝင်းတယ၊ ကုံလုံ၊ တသော (ငြိမ်း)-၇၀,၀၀၀/	ချောင်းသာ(ငြိမ်း) ၄၅,၀၀၀/
မန္တလေး၊ ပြင်ဦးလွင်၊ စစ်ကိုင်း၊ မုံရွာဘုရားစုံ (ငြိမ်း)-၆၅,၀၀၀/	ငွေဆောင်(ငြိမ်း)၅၅,၀၀၀/
	ကျိုက်ထီးရိုး (ငြိမ်း)၃၅,၀၀၀/

ဖြောင့်စင်းလှပစိတ်တိုင်းကျရမည်...

ဒေလျာရီ
အထူးဆံပင်ဖြောင့်ဆိုင်
ဆံပင်လုံးဝမကျွတ်စေရ
Ph: 09-73048685

- ဆံပင်ဖြောင့် (30000/-Ks) တန် Discount (15000/-Ks)
- ပယောင်းအိတုန်ဆေးထည့်သွင်းအသုံးပြုပေးခြင်းကြောင့် 100% ဖြောင့်စင်းအိတုန်စေရမည်။ ၂- နှစ်အာမခံ

"အာစရိယပူဇော်ပွဲ" အတွက် ဖိတ်ကြားနှိုးဆော်ခြင်း

ရန်ကုန်နည်းပညာတက္ကသိုလ် (YTU) / 1993-1998 ခုနှစ်အတွင်း မြို့ပြအင်ဂျင်နီယာဘာသာရပ်အား အတူတကွသင်ယူ ဆည်းပူးခဲ့ကြသော ကျောင်းသူ၊ ကျောင်းသားများ၏ ဒုတိယအကြိမ်မြောက် " မြတ်ဆရာပူဇော်ပွဲနှင့် မိတ်ဆုံညစာစားပွဲ " ကို ၂၀၁၅ခုနှစ်၊ မေလ(၂)ရက်နေ့ (စနေနေ့) ညနေ(၅)နာရီ PANDA HOTEL၊ ရန်ကုန်မြို့တွင် ကျင်းပသွားမည်ဖြစ်ပါ၍ သူငယ်ချင်းများ ဆက်ဆက်လာရောက်ကြပါရန်နှင့် အလှူငွေများအား အောက်ဖော်ပြပါ သူငယ်ချင်းများနှင့် ဘဏ်စာရင်းသို့ ဆက်သွယ်လှူဒါန်းနိုင်ပါကြောင်း တိုက်တွန်းနှိုးဆော်အပ်ပါသည်။

မြင့်ထွန်း	09-5012381	သူရနိုင်	09-43139296
သာထွန်းဦး	09-977477225	အောင်ကျော်ထွန်း	09-5599688
ဖြူနှင်းအေး	09-5066940	လှခင်မြ	09-250430965

KBZ saving account No: 007-302- 00700195302 (ရွှေဂုံတိုင်ဘဏ်ခွဲ)
https// www. facebook.com/ groups/ civil 98 ytu.

အူရီဒူး မိသားစု နဲ့အတူ စီးပွားရေးလုပ်ငန်း အခွင့်အလမ်းသစ်များ

၂၀၁၅ မှာ အူရီဒူး ကွန်ရက်ကို ပိုမိုကျယ်ပြန့်စွာ ဖြန့်ကြက်နေပြီဖြစ်၍ လက်ကား အရောင်းကိုယ်စားလှယ်များ အဖြစ် ပူးပေါင်းလုပ်ကိုင်ရင်း အူရီဒူး မိသားစုထဲကို ပါဝင်ဖို့ ဖိတ်ခေါ်လိုက်ပါတယ်။

ooredoo

အူရီဒူးက စစ်ကိုင်းတိုင်းဒေသကြီး၊ ကချင်ပြည်နယ်၊ ရှမ်းပြည်နယ်၊ ကရင်ပြည်နယ်၊ ရခိုင်ပြည်နယ်၊ ချင်းပြည်နယ်၊ ကယားပြည်နယ် နဲ့ တနင်္သာရီတိုင်းဒေသကြီးတို့မှာ ဖြန့်ချိရေး ကိုယ်စားလှယ်များ ခန့်အပ်ရန် ရှာဖွေနေပါတယ်။အူရီဒူး နှင့် ပူးပေါင်းလုပ်ကိုင်ဖို့ စိတ်ဝင်စားတယ်ဆိုရင် partnerregistration@ooredoo.com.mm ကို အောက်ပါအချက်အလက်များ ရေး၍ပို့ပေးပါ။

- ကုမ္ပဏီအမည်
- လက်ရှိ လုပ်ငန်းရဲ့သဘောသဘာဝ
- လုပ်ငန်းလုပ်ကိုင်လိုသည့် နေရာဒေသ
- ဆက်သွယ်ရမည့် ပုဂ္ဂိုလ်
- ဆက်သွယ်ရမည့် ဖုန်းနံပါတ်
- လုပ်ငန်းစတင်နိုင်မယ့်နေ့

သတိမှတ်ချက်များ

သတ်မှတ်ထားသော အရည်အချင်းများနဲ့ ကိုက်ညီသော လျှောက်လွှာရှင်များကိုသာ စဉ်းစားမှာ ဖြစ်ပါတယ်။
အူရီဒူး မြန်မာအနေနဲ့ ပူးပေါင်းလုပ်ကိုင်ရန်စိတ်ဝင်စားသော လျှောက်လွှာရှင်များကိုသာ ဆက်သွယ်မှာ ဖြစ်ပါတယ်။

KBZ BANK

ကမ္ဘောဇဘဏ်လီမိတက်

ကမ်းနားလမ်းဘဏ်ခွဲ (၆ – ထပ်ရုံး)

Strand Square (ယခင် ၆–ထပ်ရုံး)၊ အမှတ်(၅၃)၊ (၃၂)လမ်းနှင့်ကမ်းနားလမ်းထောင့်၊
ပန်းဘဲတန်းမြို့နယ်၊ ရန်ကုန်မြို့။
ဖုန်း(၀၁) ၂၃၀၇၀၆၂၊ ၂၃၀၇၀၆၃၊ ဖက်စ်(၀၁) ၂၃၀၇၀၆၉၊ ၂၃၀၇၀၇၁

စလင်းမြို့ဘဏ်ခွဲ

အမှတ်(၅၅/၅၉)၊ နရပတိစည်သူလမ်း၊ ဈေးမရပ်ကွက်၊ စလင်းမြို့၊ မင်းဘူးခရိုင်၊ မကွေးတိုင်းဒေသကြီး။
ဖုန်း(၀၆၃) ၄၂၄၁၅၊ ၄၂၄၁၆၊ ဖက်စ်(၀၆၃) ၄၂၄၁၈၊ ၄၂၄၁၉

ရွှေပြည်သာဘဏ်ခွဲ (၂)

အမှတ်(၅/၄–၁၅၇)၊ မိုလ်ချုပ်လမ်းနှင့်ခိုင်မာလာလမ်းထောင့်၊ (၅)ရပ်ကွက်၊ ရွှေပြည်သာမြို့နယ်၊ ရန်ကုန်မြို့။
ဖုန်း(၀၁) ၉၆၁၅၀၆၅၊ ၉၆၁၅၀၆၆၊ ဖက်စ်(၀၁) ၉၆၁၅၀၆၉၊ ၉၆၁၅၀၇၀

**တို့ကို (၂၈.၄.၂၀၁၅) အင်္ဂါနေ့တွင် ဖွင့်လှစ်ပြီးဖြစ်ပါကြောင်းနှင့်
ဘဏ်လုပ်ငန်းဝန်ဆောင်မှုများကို ဆက်သွယ်ဆောင်ရွက်နိုင်ပြီဖြစ်ပါကြောင်း
မိတ်ဆွေပြည်သူများအား သတင်းကောင်းပါးအပ်ပါသည်။**

သဒ္ဓါထက်သန် မြန်မာအားမာန် ကမ္ဘောဇဘဏ်

www.kbzbank.com

စွယ်တော် စီးတီး အိမ်ရာ

မင်္ဂလာဒုံမြို့နယ်

■ ရန်ကုန်မြို့တော်၏မြောက်ဘက် အဝိကဝင်ပေါက်၊ အမှတ် (၃) လမ်းမကြီးအနီး ၊အောင်မင်္ဂလာ အဝေးပြေး ကားဂိတ်၊ သီရိရတနာ လက်လီလက်ကားဈေး၊ရန်ကုန်အပြည်ပြည်ဆိုင်ရာလေဆိပ် တို့နှင့် အနီးဆုံးနေရာတွင် တည်ရှိပြီး ရန်ကုန်စက်မှုဇုန် ၊ မင်္ဂလာဒုံစက်မှုဇုန် ၊ Royal Mingalardon Golf Resort တို့ တည်ရှိသော မင်္ဂလာဒုံဥယျာဉ်မြို့တော်၏ အလယ်တွင်တည်ရှိသည့် စီးပွားရေးအရ အချက်အချာကျသောနေရာ ဖြစ်သည်။

■ မင်္ဂလာဒုံဥယျာဉ်မြို့တော်ရှိ မြေဧက (၃၀)ပေါ်တွင် တည်ဆောက်သွားမည့် စီမံကိန်း ဖြစ်ပြီး တိုက်ခန်းပိုင်ရှင်များ အနေဖြင့် အချိုးကျ မြေပိုင်ဆိုင်မှု ရစေမည့် စုပေါင်းအိမ်ရာ ဖြစ်သည်။

■ ထိုင်းနိုင်ငံ G4 Architect မှ ရေးဆွဲသော ဗိသုကာဒီဇိုင်း၊ ခေတ်မီ Post -Tensioned စနစ်ဖြင့် 10" Concrete Slab၊ ငလျင်ဒဏ် ခံနိုင်သည့် Shear wall များ ထည့်သွင်း ဆောက်လုပ်မည့် (၈)ထပ် အဆင့်မြင့် ကွန်ဒိုမီနီယံဖြစ်ပြီးအဆောက်အအုံတိုင်းတွင်2500 sq-ft ခန့် ကျယ်ဝန်းသော Lobby ပါရှိပါမည်။

900 sq-ft for 2 Bedrooms
1300 sq-ft for 3 Bedrooms

■ အဆောက်အအုံတိုင်းတွင်Schindler အမျိုးအစား ဓာတ်လှေကား (၄)စီး၊ Security System, CCTV, Fire protection & Fire alarm system,Back up Generator systemများ ပါဝင်ပြီး အိမ်ရာဝင်း တစ်ခုလုံး အတွင်းUnder ground cable များ ကိုသာအသုံးပြုသွားပါမည်။

■ ရေကူးကန်များ၊စားသောက်ဆိုင်၊ Fitness center ၊ SPA၊ Steam၊ Sauna၊ Jacuzzi၊Convenience Store၊ကလေးကစားကွင်း၊ဘတ်စကက်ဘောကွင်းနှင့် လူ(၃၀၀)ခန့် စုဝေးနိုင်သော မြက်ခင်းပြင်/ခန်းမများ ပါဝင်သောClubhouse တစ်ခု ပါဝင်ပါမည်။

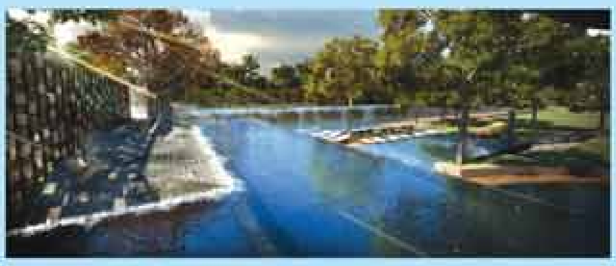

■ (၃)ဧကခန့် အကျယ်အဝန်းရှိ သဘာဝရေကန် ပတ်လည်တွင် လမ်းလျှောက်လေ့ကျင့်ခန်းပြုလုပ်ခြင်း၊ စက်ဘီးစီးခြင်းများ ပြုလုပ်နိုင်သည့်လမ်းများနှင့်အဆောက်အအုံပတ်လည်တွင်သာယာလှပသောပန်းခြံ ဥယျာဉ်နှင့် ယာဉ်ရပ်နားရန် နေရာများ အလုံအလောက် ပါဝင်ပါသည်။

Starting from
(တစ်)ပေပတ်လည်လျှင်
ကျပ်
၇၅,၀၀၀

Early Register Now!

ဆက်သွယ်ရန် - ဂမုန်းပွင့်ကုမ္ပဏီလီမိတက်၊ အမှတ် (၂၄၅)၊ဗားကရာလမ်း၊ မြေနီကုန်း၊စမ်းချောင်း၊ရန်ကုန်မြို့။ ဖုန်း ၀၁ - ၅၁၆၅၃၃၊ ၅၁၆၅၃၄၊ ၅၁၆၅၃၅၊ ၅၁၆၅၃၆

ထူးချွန် အခြေခံပညာအဌမတန်း

တိုင်းဒေသကြီး/ပြည်နယ်အလိုက် စစ်ဆေးခဲ့သော မေးခွန်းဟောင်းများ

တိုင်းဒေသကြီးနှင့် ပြည်နယ်များရှိ စာအုပ်ဆိုင်များတွင် ဝယ်ယူရရှိနိုင်ပါသည်။

ပြည့်ဝေကျော် စာပေ

အားမာန်ပညာ့ရိပ်သာ

B.Ed ဝင်ခွင့် နေ့စဉ်တက် သင်တန်း (၃-၅-၂၀၁၅) စဖွင့်မည်။

အမှတ် ၉၀ (၅လွှာ)၊ ၃၇လမ်း၊
ကျောက်တံတားမြို့နယ်၊ ရန်ကုန်တိုင်းဒေသကြီး။
ဖုန်း ၀၁-၃၇၄၄၇၀၊ ၀၉-၂၅၀၃၁၂၃၇၉

Senorita Fashion Class (M~S)

Fashion Design များကို Japan Centimeterနည်းဖြင့် ကိုယ်တိုင် ဆိုင်ဖွင့်နိုင်ရန် အခြေခံမှစ၍ နောက်ဆုံးပေါ် Designများအထိ တတ်မြောက်အောင် သင်ကြားပေးနေပါသည်။ ၉-၅-၂၀၁၅ ရက် သင်တန်းဖွင့်မည်။

Ph: 09-450042142, 09-972182114

No.(110), 27 လမ်း၊ ဒုတိယထပ်၊ ပန်းဘဲတန်းမြို့နယ်၊ ရန်ကုန်မြို့။

MJC မြန်မာ-ဂျပန်စင်တာ Business Management သင်တန်းများဖွင့်မည်

စီးပွားရေးနှင့်ကူးသန်းရောင်းဝယ်ရေးဝန်ကြီးဌာန (MoC) ၊ ပြည်ထောင်စုသမ္မတမြန်မာနိုင်ငံကုန်သည်များ နှင့်စက်မှုလက်မှုလုပ်ငန်းရှင်များအသင်းချုပ် (UMFCCI) ၊ ဂျပန်အပြည်ပြည်ဆိုင်ရာပူးပေါင်းဆောင်ရွက်မှုအေဂျင်စီ (JICA) တို့၏ ပူးပေါင်းဆောင်ရွက်မှုဖြင့် တည်ထောင်သည့် မြန်မာ-ဂျပန် လူ့စွမ်းအားအရင်း အမြစ်ဖွံ့ဖြိုးမှုဗဟိုဌာန (MJC) တွင် ၂၀၁၅ ခုနှစ်အတွက် "Business Management" သင်တန်းများကို မေလအတွင်း၌ အောက်ပါအစီအစဉ်အတိုင်း စတင်ကျင်းပမည်ဖြစ်ပါ၍ စိတ်ပါဝင်စားသူမည်သူမဆို တက်ရောက်နိုင်ပါသည်။ဘာသာရပ်ဆိုင်ရာကျွမ်းကျင်သူစကားပြန်များကိုလည်းစီစဉ်ထားပါသည်။

Business Management Courses (May 2015)

Subject	Time	Training Period	Language
1. Leadership/ Organizational Management	9:00-16:00	Mon to Thur (4-7 May 2015)	Japanese /Myanmar
2. Knowledge Management	9:00-16:00	Sat, Sun (16,17,23,24,31 May 2015)	English/ Myanmar

သင်တန်းကြေး - ၅၀၀၀၀ ကျပ်

သင်တန်းသားများစတင်လက်ခံနေပြီဖြစ်ပြီးသင်တန်းသားဦးရေကန့်သတ်ထားပါသဖြင့်ဦးရာလူစနစ်ဖြင့်စာရင်းပေးသွင်းနိုင်ပါသည်။ (သင်တန်းအပ်နှံရာတွင် ဓါတ်ပုံ(၃)ပုံယူဆောင်လာပါရန်)

နေရာ - MJC သင်တန်းခန်းမ၊ ၁၂ ထပ်၊UMFCCI Office Tower
အမှတ် (၂၉) ၊ မင်းရဲကျော်စွာလမ်း၊လမ်းမတော်မြို့နယ်၊ရန်ကုန်မြို့။

လုပ်ငန်းရှင်များအတွက်အထူးအစီအစဉ်-

MJC Experts များမှ လုပ်ငန်းတစ်ခုချင်းစီအလိုက် စီးပွားရေးစီမံခန့်ခွဲမှုနှင့်သက်ဆိုင်သော **Tailor Made Program** များကိုလည်း Door to Door System ဖြင့် ဆောင်ရွက်ပေးနေပါသည်။

အသေးစိတ်သိလိုပါက- **မြန်မာ-ဂျပန်စင်တာ**

ဖုန်း - ၀၁- ၂၃၀ ၁၆၆၂၊ ၀၉-၂၅၀ ၁၈၅ ၄၅၅ ၊ ဖက်စ် - ၀၁ ၂၃၀ ၁၆၆၃

Email Address: mjc.businesscourse@gmail.com သို့ ဆက်သွယ်စုံစမ်းနိုင်ပါသည်။

GOOD CARE®

လွတ်လပ်ပေါ့ပါးမှု အပြည့်အဝ ပေးနိုင်သော

ဂွတ်ကဲ နှင့်အတူ

အမျိုးသမီးလစဉ်သုံးပစ္စည်း

ကားအသစ်စီးနိုင်မယ့် အခွင့်အရေးကြီး

အခုချက်ချင်းရယူလိုက်ပါ

ဝယ်ယူသုံးစွဲသူ မျိုးမေများအတွက် အီတိတ်ခွဲကံစမ်းမဲ

ဆုမဲများ (အီတိခွဲ ၅ ခု ကပ္ပနဲ့တစ်စောင်)

ရွှေ ၁ကျပ်သား ရွှေ ၅ မူးသား ငွေသားဆုမဲများ

အရောင်းကိုယ်စားလှယ်ကြီးများနှင့် ဝယ်ယူသုံးစွဲသူမျိုးမေများအတွက်

ဆုမဲများ
Suzuki Pickup ကားအသစ်
ရွှေ ၁၀ သား
ရွှေ ၅ ကျပ်သား
ရွှေ ၁ကျပ်သား
ရွှေ ၅ မူးသား
ငွေသားဆုမဲများ
၁သိန်း
၅သောင်း
၁ သောင်းနှင့် အခြားဆုမဲများ. . . . .

Yangon Office	-Room (7), Bldg (10) Hinn Si Street, Mingalar Taung Nyunt Quarter, Yangon.
Tel	- 01-294785, 09-73066007, 09-8624272, 09-420079905
Mandalay Branch	-No(147/3) Aung Chan Thar Street, Between 33x34 street and 74x75 street, Mandalay.
Tel	- 09- 91008816, 09-6803551
Taung Gyi Branch	-MGB ရောင်းဝယ်ရေး အမှတ်(၂၂/က) ငွေခွန်မှူးလမ်း၊တော်ကုန်းရပ်၊တောင်ကြီး၊
Tel	- 09-8350546, 09-458041018
Maw La Myaing Branch	- No(23) North Bogyoke Street Diadweinkwin Ward, Maw La Myaing.
Tel	- 057-24711, 09- 8702949

တစ်နှစ်ပြည့်ဒါနပြု၍အမျှဝေခြင်း

ကျေးဇူးရှင်ဦးတင်ဖေ(ညွှန်ကြားရေးမှူးချုပ်-ငြိမ်း၊အခြေခံပညာဦးစီးဌာန)ကွယ်လွန်ခဲ့သည့် တစ်နှစ်ပြည့် ၂၈-၄-၂၀၁၅ရက်တွင် သံဃာတော်များအား ဆွမ်းခဲဖွယ်ဘောဇဉ်အဖြာဖြာနှင့် လှူဖွယ်ပစ္စည်းအစုစုတို့ကို ဆက်ကပ်လှူဒါန်းကြပါသည်။ လစဉ်လှူဒါန်းခဲ့သော အလှူဒါနအစုစုတို့ကိုလည်း အမျှပေးဝေကြပါသည်။ အမျှ-အမျှ-အမျှ ရောက်ရာဘုံဘဝမှ သာဓုအနုမောဒနာခေါ်ဆိုနိုင်ပြီး ဒုက္ခခပ်သိမ်းချုပ်ငြိမ်းရာ နိဗ္ဗာန်ကိုအမြန်ဆုံးမျက်မှောက်ပြုနိုင်ပါစေလို့ ဆုတောင်းကြပါသည်-

ချစ်ဇနီး	- **ဒေါ်ကြင်ကြင်**
ချစ်သားသမီးများ	- **ဦးသန့်ဇင်-ဒေါ်မိုးသူဇာ၊ ဦးဇော်အောင်-ဒေါ်မိုမိုတင်၊ ဒေါက်တာဝေမာတင်**
ချစ်မြေးများ	- **မောင်အောင်ဖြိုးသန့်-မနှင်းဟေမာ၊ မောင်အောင်မိုးသန့်-မယဉ်မွန်ဦး၊ ဒေါက်တာယဉ်မိုးသန့်**
ချစ်မြစ်များ	- **ပိုးနှင်းသန့်၊ ကောင်းပြည့်ခန့်။**

အမည်ပြောင်း

အဖ ဦးသောင်းဝင်း၊ အမိ ဒေါ်ကလျာထွေး၏သားဖြစ်သူ အမက(၅)၊ ကမာရွတ်၊ တတိယတန်းမှ မောင်သက္ကကိုကိုအား မောင်ဟိန်းထက်ဟုပြောင်းလဲခေါ်ဆိုပါရန်။

မောင်ဟိန်းထက်

ကျေးဇူးဆပ်ပါမည်

ကျွန်မ မဝင်းဝင်းမော် မှတ်ပုံတင်အမှတ် [၅/ခဥတ(နိုင်)၀၅၇၁၂၄] Pass Portပျောက်ဆုံးသွားပါသဖြင့် တွေ့ရှိက ပြန်လည်ပေးပို့ပါရန်။

ဖုန်း-၀၉-၂၅၉၀၈၈၄၁၇

ကားရောင်းမည်

Toyota Fielder(2006) Preal White, FF-48--- အိမ်စီးကားသန့်

ဖုန်း-၀၉-၂၅၃၃၉၅၈၈၉

စာအုပ်စာပေလှူမိတ်ဆွေ

ကန့်ကွက်နိုင်ကြောင်း အများသိစေရန်ကြော်ငြာချက်

ရန်ကုန်တိုင်းဒေသကြီး၊ လှိုင်မြို့နယ်၊ (၁၆) ရပ်ကွက်၊ မာလာမြိုင်(၄)လမ်း၊ အမှတ်(၆) နေ ဦးလှသက်မောင် (၁၂/လကန (နိုင်) ၀၁၈၄၀၀) ၏ လွှဲအပ်ညွှန်ကြားချက်အရ အောက်ပါအတိုင်း အသိပေးကြော်ငြာအပ်ပါသည်။

အထက်ဖော်ပြပါ ကုန်အမှတ်တံဆိပ်ကို ရန်ကုန်မြို့စာချုပ်စာတမ်းများမှတ်ပုံတင်ရုံးတွင် မိမိ၏ပိုင်ဖြင့် မှတ်ပုံတင်သွင်းရန် ဆက်လက်ဆောင်ရွက်သွားမည်ဖြစ်ကြောင်း အသိပေးအကြောင်းကြားအပ်ပါသည်။

အထက်ဖော်ပြပါ ကုန်အမှတ်တံဆိပ်ကို ကန့်ကွက်လိုပါက (၇) ရက်အတွင်း ကျွန်ုပ်ထံသို့ တရားဝင်စာရွက်စာတမ်းအထောက်အထားနိုင်လုံစွာ ယူဆောင်ပြီး လာရောက်ကန့်ကွက်နိုင်ကြောင်းအသိပေးအကြောင်းကြားအပ်ပါသည်။ သတ်မှတ်ရက်အတွင်း လာရောက်ခြင်းမရှိပါက ဖော်ပြပါ ကုန်အမှတ်တံဆိပ်ကို တရားဥပဒေနှင့်အညီ ဆက်လက်ဆောင်ရွက်သွားမည်ဖြစ်ကြောင်း အသိပေးအကြောင်းကြားအပ်ပါသည်။

လွှဲအပ်ညွှန်ကြားချက်အရ -
ဒေါ်နန်းထက်ထက်ဇော် (LL.B, D.B.L, D.I.L)
အထက်တန်းရှေ့နေ (စဉ်-၃၃၇၂၆)
အမှတ်-(၃/၆-က)၊ ကိုးမြိုင်လမ်း၊ မာလာမြိုင်မြို့နယ်၊ ရန်ကုန်မြို့။
ဖုန်း - ၀၉ ၇၃၁၄၉၀၀၀၊ ၀၉ ၂၅၆၂၃၀၇၀

UMG Myanmar Co., Ltd.

ရုံးချုပ် -(၅၈၉-၅၉၂) မီးခွက်ဈေးအောက်ထပ် မှတ်တိုင်အနီး ဗိုလ်အောင်ကျော်လမ်း၊ လှိုင်သာယာမြို့နယ်၊ ရန်ကုန်။
ဖုန်း -၀၁ ၆၄၅၁၇၉၊ ၆၄၅၁၇၉၊ ၆၄၅၁၈၀၊ ၆၄၅၁၈၁ **Hot Line** ၀၉-၄၃၁၈၉၄၇၂
Email hr.umgmyanmar@gmail.com Website www.umgroups.com

Urgent Job Vacancy လစဉ်လတိုင်း ခေါ်ယူခန့်အပ်နေပါသည်။

(1) Account & Finance Development Program	M/F	(15) Posts	(K-120,000/-)
(2) Sales Executive Development Program	M/F	(20) Posts	(K-120,000/-)
(3) Management Trainees Development Program	M/F	(12) Posts	(K-150,000/-)
(4) Human Resource Development Program	M/F	(10) Posts	(K-120,000/-)
(5) Logistics Trainees Development Program	M/F	(15) Posts	(K-120,000/-)
(6) Information Technology Development Program	M/F	(15) Posts	(K-120,000/-)
(7) Mechanic Career Development Program	M/F	(20) Posts	B.E (K-120,000/-) B.Tech (K-100,000/-)

အမှတ်စဉ်(၁)➢ Account & Finance အား စိတ်ပါဝင်စားသူဖြစ်ရမည်ဖြစ်ပြီး ကြိုးစားလိုစိတ်ရှိသူဖြစ်ရမည်။ LCCI I, II ပြီးသူများ ဦးစားပေးမည်။

အမှတ်စဉ်(၂)➢ အရောင်းလုပ်ငန်းများအား စိတ်ပါဝင်စားသူဖြစ်ရမည်ဖြစ်ပြီး Customerများနှင့် ကောင်းမွန်ပြေပြစ်စွာ ဆက်ဆံပြောဆိုနိုင်ရမည်။ ကားမောင်းတတ်သူများအား ဦးစားပေးမည်။

အမှတ်စဉ်(၃)➢ သင်ယူလိုစိတ်ရှိသူဖြစ်ပြီး စီမံခန့်ခွဲမှုများအား စိတ်ပါဝင်စားသူ၊ ကြိုးစားလိုစိတ်ရှိသူဖြစ်ရမည်။ တက္ကသိုလ်တစ်ခုခုမှ ဘွဲ့ရဖြစ်ရမည်။ စီးပွားရေးတက္ကသိုလ်တစ်ခုခုမှ B.B.M (သို့)B.B.A ဘွဲ့ရများ ဦးစားပေးမည်။ English Skill Intermediate Level ဖြစ်ရမည်။

အမှတ်စဉ်(၄)➢ သင်ယူလိုစိတ်ရှိသူဖြစ်ပြီး Human Resource အားစိတ်ပါဝင်စားသူ၊ကြိုးစားလိုစိတ်ရှိသူ ဖြစ်ရမည်။ HR အတွေ့အကြုံရှိသူလည်း လျှောက်ထားနိုင်သည်။

အမှတ်စဉ်(၅)➢ သင်ယူလိုစိတ်ရှိသူဖြစ်ပြီး Logistics (Shipment, Procurement, Warehouse) နှင့် ပတ်သက်၍ စိတ်ပါဝင်စားသူဖြစ်ရမည်။Logistics အတွေ့အကြုံရှိသူများလည်း လျှောက်ထားနိုင်သည်။

အမှတ်စဉ်(၆)➢ သင်ယူလိုစိတ်ရှိသူဖြစ်ပြီး အိုင်တီပညာရပ်အား စိတ်ပါဝင်စားသူ၊ ကြိုးစားလိုစိတ်ရှိသူဖြစ်ရမည်။ တက္ကသိုလ်တစ်ခုခုမှ ဘွဲ့ရဖြစ်ရမည်၊ B.C.Sc, B.C.Tech or BE (IT) ဘွဲ့ရများ ဦးစားပေးမည်။ ကုမ္ပဏီမှ အိုင်တီနှင့်ပတ်သတ်သည့် Software Engineering & Network Engineering Subject နှစ်မျိုးအား သင်ကြားပို့ချပေးမည် ဖြစ်သည်။

အမှတ်စဉ်(၇)➢ B.E/ B.Tech ဘွဲ့တစ်ခုခုမှ Mechanical, Mechatornic(or)Electrical Power ဘွဲ့ရဖြစ်ရမည်။ သင်ယူလိုစိတ်ရှိသူဖြစ်ပြီး စက်ပြင်ခြင်းလုပ်ငန်းအား စိတ်ပါဝင်စားသူ၊ ကြိုးစားလိုစိတ်ရှိသူဖြစ်ရမည်။

အမှတ်စဉ်(၁)မှ(၇)အထိ အလုပ်လျှောက်ထားမည့်သူများသည် -
(၁) အသက် ၂၀မှ ၂၇နှစ်ကြားဖြစ်ရမည်၊ တက္ကသိုလ်တစ်ခုခုမှ ဘွဲ့ရဖြစ်ရမည်၊ အင်္ဂလိပ်စာအခြေခံကောင်းရမည်၊
(၂) ကွန်ပျူတာအခြေခံကောင်းရမည်၊ ခရီးသွားနိုင်သူဖြစ်ပြီး နယ်ရုံးခွဲများတွင်လည်း တာဝန်ထမ်းဆောင်နိုင်သူဖြစ်ရမည်၊
(၃) ကုမ္ပဏီမှချမှတ်ထားသော စည်းမျဉ်းစည်းကမ်းများအား လိုက်နာနိုင်ရမည်၊
(၄) စာတွေ့နှင့်လက်တွေ့နှစ်မျိုးလုံးသင်ကြား ပို့ချပေးမည်ဖြစ်ပြီး ရေရှည်လက်တွဲ အလုပ်လုပ်နိုင်သူဖြစ်ရမည်၊ ကုမ္ပဏီမှာ လိုအပ်သော Trainning များအား ဆက်လက်သင်ကြားပို့ချပေးမည်ဖြစ်သည်၊
(၅) သတ်မှတ်သင်တန်းကာလပြီးဆုံးချိန်၌ UMG Myanmar ရုံးခွဲများတွင် တာဝန်ထမ်းဆောင်ရပါမည်၊
(၆) သင်တန်းကာလစတင်ချိန်မှစ၍ လျှောက်ထားသည့်ရာထူးများအလိုက် လစာများစတင်ရရှိမည်ဖြစ်ပြီး ကြိုးစားသင်ယူလေ့လာမှုအပေါ်မူတည်၍ လစာများ အကြိမ်ကြိမ်ထပ်တိုးရရှိနိုင်မည်ဖြစ်သည်၊

အလုပ်ချိန် (၈)နာရီဖြစ်ပြီး စနေနေ့တစ်ဝက်၊ တနင်္ဂနွေနှင့်Public Holidayများ ရုံးပိတ်သည်၊ Ferry ရှိသည်၊ Bonus ခံစားခွင့် ရှိသည်၊ စိတ်ပါဝင်စားသူများသည် ကိုယ်ရေးရာဇဝင် အပြည့်အစုံ၊ မှတ်ပုံတင်မိတ္တူ၊ ဓါတ်ပုံ(၃)ပုံ၊ သန်းခေါင်စာရင်း၊ ရပ်ကွက်ထောက်ခံစာမိတ္တူ၊ လေဘာမှုရင်း၊ ဘွဲ့လက်မှတ်မှုရင်းပြနိုင်ပြီး အခြားသင်တန်းဆင်း လက်မှတ်များနှင့်အတူ အထက်ပါ လိပ်စာများမှတဆင့် လျှောက်ထားနိုင်သည်၊ အသေးစိတ်သိလိုပါက စုံစမ်းမေးမြန်းနိုင်သည်၊

ကြော်ငြာ

ဦးသိန်းထွန်း(သဲကုန်း) (၆၆)နှစ်
စာရေးဆရာသင်းရိ
ခတ်ရန်မဂ္ဂဇင်းအယ်ဒီတာ
၁၉၉၀ သဲကုန်းမြို့နယ် ပြည်သူ့လွှတ်တော်ကိုယ်စားလှယ်
(အမျိုးသားဒီမိုကရေစီအဖွဲ့ချုပ်)

ပဲခူးတိုင်းဒေသကြီး၊သဲကုန်းမြို့၊ လမ်းမတော်လမ်းနေ (ဦးတုတ်-ဒေါ်စိန်မြ)တို့၏ သား၊ (ဒေါ်သန်းစိုး)အထက (ငြိမ်း) ၏ အစ်ကို၊ ဒေါ်ခင်စိန်(ခ)ဒေါ်ချိုအထက-သဲကုန်း(ငြိမ်း)၏ ခင်ပွန်း၊ မောင်လှိုင်မင်း-မအေးအေးသင်း၊ ကိုဆွေလတ်-မထားထားခိုင်၊ ကိုစေတနာသူ့ဦး (Layout အယ်ဒီတာ-7Day News ဂျာနယ်) -မငြိမ်းငြိမ်းနိုင် (အမှုဆောင် အယ်ဒီတာ-7Day News ဂျာနယ်)၊ မောင်ဇင်ချစ်အောင်(ခ)ဝေယံမြတ်ဦး(ဆင်ဟွာသတင်းဌာန) တို့၏ မွေးသဖခင်၊ မြေးလေးယောက်တို့၏ အဘိုးသည် ၂၇-၄-၂၀၁၅(တနင်္လာနေ့) ညနေ ၆း၀၅ နာရီတွင် အမှတ် (၆)၊ (၆လွှာ B)၊ ဖေယျဝတီလမ်း (ဗဟိုလမ်း)၊ စမ်းချောင်းမြို့နယ် နေအိမ်၌ ကွယ်လွန်သွားပါသဖြင့် ၂၈-၄-၂၀၁၅ ရက် ညနေ ၅ နာရီတွင် ရေဝေးသုသာန်၌ မီးသဂြိုဟ်မည်ဖြစ်ပါသည်။ (နေအိမ်မှ ကားများ မွန်းလွဲ ၂ နာရီတွင် ထွက်ခွာပါမည်။)

ကွယ်လွန်သူအား ရည်စူး၍ ၃-၅-၂၀၁၅ ရက်(တနင်္ဂနွေနေ့) နံနက် ၇ နာရီမှ ၁၁ နာရီအထိ ရက်လည်ဆွမ်းကျွေးတရားတော်နာ ကြွရောက်ပါရန် ဖိတ်ကြားအပ်ပါသည်။ ကျန်ရစ်သူမိသားစု

ဘုရား၊ရဟန်း၊သိမ်၊ကျောင်းဒါယကာကြီး
ဦးစိန်မြင့် (၇၂)နှစ်
ဦးစီးအရာရှိ(ငြိမ်း)၊သမဝါယမရုံးချုပ်
Senoior Manger Cooperative Business Cnter (Project) လုပ်ငန်း

ရန်ကုန်မြို့၊ ဗဟန်းမြို့နယ်၊ တက္ကသိုလ် ရိပ်သာလမ်းသစ်နှင့် ဆရာစံလမ်းထောင့်၊ သမဝါယမစီးပွားရေး ဗဟိုဌာန အဆောက်အအုံဝန်ထမ်း အိမ်ရာနေ (ဦးမြအုန်း-ဒေါ်လှ)တို့၏သား၊ ဒေါ်သန်းရီ၏မောင်၊ ဦးမြတ်ကျော်-ဒေါ်ခင်စမ်းရီ၊ ဒေါ်ခင်ပြုံးရီတို့၏အစ်ကို၊ ဒေါ်ထွေးကျင်၏ ခင်ပွန်း၊ (ဦးစိုးမြင့်လွင်)-ဒေါ်မော်မော်မြင့်တို့၏ဖခင်၊ မခင်ရှုပါဝင်း၊ မောင်ဟိန်းထက်တို့၏အဘိုး ဦးစိန်မြင့်သည် ၂၆-၄-၂၀၁၅(တနင်္ဂနွေနေ့) ညနေ ၅း၃၀နာရီတွင် ရွှေဂုံတိုင်ဆေးရုံ၌ ကွယ်လွန်သွားပါသဖြင့် ၂၈-၄-၂၀၁၅ (အင်္ဂါနေ့) ညနေ ၃နာရီတွင် ရေဝေးအအေးတိုက်မှ ရေဝေးသုသာန်သို့ ပို့ဆောင်မီးသဂြိုဟ်မည်ဖြစ်ပါသည်။ (နေအိမ်မှကားများ မွန်းလွဲ ၁း၃၀နာရီတွင် ထွက်ပါမည်။) [ကွယ်လွန်သူအား ရည်စူး၍ ၂-၅-၂၀၁၅(စနေနေ့) နံနက်၇နာရီမှ ၁၁နာရီအထိ ရက်လည်ဆွမ်းကျွေး တရားတော်နာ ကြွရောက်ပါရန် ဖိတ်ကြားအပ်ပါသည်။] ကျန်ရစ်သူမိသားစု

ဒေါ်ညွန့်ညွန့်ရွှေ (၆၈)နှစ်
မြန်မာ့မီးရထား(ငြိမ်း)

ရန်ကုန်မြို့၊ ကြည့်မြင်တိုင်မြို့နယ်၊ ဆေး/ငြိမ်းရပ်ကွက်၊ ကမ်းနားလမ်း၊ အမှတ်(၅၅၆) (8B)နေ (ဦးမောင်ကြီး-ဒေါ်စိန်ခင်)တို့၏သမီး၊ (ဦးမောင်ညို)၏ဇနီး၊ (ဦးတင်ဝင်းခိုင်)၊ ဦးစိုးသိန်း-ဒေါ်သန်းသန်းနု၊ (ဦးမြသောင်း)၊ ကိုသောင်းထိုက်စိုး-ဒေါ်သန္တာမြင့်မြင့်ခိုင် တို့၏ မွေးသမိခင်၊ မောင်ဝင်းဇေယျာပြည့်၊ မောင်အောင်မြင့်မြတ်၊ မောင်ကောင်းခန့်ကိုကိုတို့၏ ချစ်လှစွာသော အဘွားသည် ၂၆-၄-၂၀၁၅ (တနင်္ဂနွေနေ့) ည ၉း၁၅နာရီတွင် အာရှတော်ဝင် အထူးကုဆေးရုံ၌ ကွယ်လွန်သွားပါသဖြင့် ၂၈-၄-၂၀၁၅ရက် မွန်းတည့် ၁၂ နာရီတွင် ထိန်ပင်သုသာန်သို့ ပို့ဆောင် မီးသဂြိုဟ်ပါမည်။ (နေအိမ်မှကားများ နံနက်၁၀နာရီတွင်ထွက်ပါမည်။)
ကျန်ရစ်သူမိသားစု

ဦးဇော်မြင့်ဦး အသက်(၅၀)
(CDC 16896)

ရန်ကုန်မြို့နေ ဦးခင်မောင်မြင့်-ဒေါ်ငွေးခင်တို့၏ သားကြီး ဦးဇော်မြင့်ဟန်၊ Captainဇော်လွင်မြင့်-ဒေါ်နုဝင်းလတ်တို့၏အစ်ကို၊မသွယ်နှင်းစံ(ခေတ္တဂျပန်)၊ကိုဖိုးရှုပာန်-မသန္တာမာလာ(ဖူးဖူး)တို့၏ဖခင်၊ ဒဂုံမြို့သစ်(မြောက်ပိုင်း)မြို့နယ်၊ (၃၀)ရပ်ကွက်၊ ကျောင်းလမ်း၊ ဆောင်းဟေမာန်အိမ်ရာ၊ တိုက်(၇)၊ အခန်း(၃)နေ ဦးဇော်မြင့်ဦးသည် ၂၆-၄-၂၀၁၅ ရက်တွင်ခုတင်(၅၀၀)ဆေးရုံကြီး၌ ကွယ်လွန်သွားပါသဖြင့် ၂၈-၄-၂၀၁၅ရက် ညနေ ၃နာရီတွင် ရေဝေးသုသာန်သို့ ပို့ဆောင် မီးသဂြိုဟ်မည်ဖြစ်ပါကြောင်း။ (အထက်ပါနေအိမ်မှကားများ မွန်းလွဲ ၁နာရီတွင် ထွက်ပါမည်။) [ကွယ်လွန်သူအားရည်စူး၍ ၂-၅-၂၀၁၅(စနေနေ့) နံနက် ၇နာရီမှ ၁၀နာရီထိ အထက်ပါနေအိမ်သို့ ရက်လည်ဆွမ်းကျွေးတရားတော်နာ ကြွရောက်ပါရန် ဖိတ်ကြားအပ်ပါသည်။] ကျန်ရစ်သူမိသားစု

ကိုရန်နိုင်လင်း(ဖိုးသား) အသက် (၃၀)

ရန်ကုန်မြို့၊ ပုဇွန်တောင်မြို့နယ်၊ (၅၃)၊ ဦးရွှေဂွန်းလမ်းနေ Captain ဦးညိုလင်း-ဒေါ်ခင်လှကြည်တို့၏သား၊ ဒေါ်ခင်စန်းရီ (UNITEAM Shipping)၊ ဒေါ်ခင်မာဝင်း၊ ဒေါ်နီနီချိုတို့၏တူ၊ ကိုမြတ်စံဝင်း- မအိသဉ္ဇာညိုတို့၏မောင်၊ ကိုမောင်ပြည့်ဖြိုးလင်း၏အစ်ကို ကိုရန်နိုင်လင်းသည် ၂၆-၄-၂၀၁၅ (တနင်္ဂနွေနေ့) နံနက် ၃း၅၅နာရီတွင် ကွယ်လွန်သွားပါသဖြင့် ယင်းနေ့တွင်ပင် ရေဝေးသုသာန်၌ မီးသဂြိုဟ်ပြီးစီးပါကြောင်း။ [ကွယ်လွန်သူအားရည်စူး၍ ၂-၅-၂၀၁၅(စနေနေ့) နံနက် ၇နာရီမှ ၁၁နာရီအထိ အထက်ပါနေအိမ်သို့ ရက်လည်ဆွမ်းကျွေးတရားတော်နာ ကြွရောက်ပါရန်ဖိတ်ကြားအပ်ပါသည်။]
ကျန်ရစ်သူမိသားစု

မြို့မကျောင်းသားကျောင်းသူဟောင်းအသင်း
ဒေါ်ခင်အေးသန်း(ခ) ဒေါ်သန္တဂဝေသက (၈၁)နှစ်
ကန်တော့ခံဆရာမကြီး

ရန်ကုန်မြို့၊တိုက်အမှတ်(၅၉)၊ အခန်း(၁၅)၊ ပါရမီအိမ်ရာ၊ ကမ္ဘာအေးစေတီလမ်း၊ ချော်တွင်းကုန်းနေ [ဦးမှတ်(ဈေးများအရာရှိ)]-ဒေါ်မမ တို့၏ သမီးသည် ၂၃-၄-၂၀၁၅ (ကြာသပတေးနေ့) ညနေ ၆း၅၀ နာရီတွင် ကွယ်လွန်သွားပါသဖြင့် ၂၄-၄-၂၀၁၅ (သောကြာနေ့) ညနေ ၄း၃၀ နာရီတွင် ရေဝေးသုသာန်သို့ ပို့ဆောင်မီးသဂြိုဟ်ပြီးဖြစ်ပါကြောင်း အသင်းဝင်များအား အကြောင်းကြား သိစေအပ်ပါသည်။အလုပ်အမှုဆောင်အဖွဲ့

ဘုရား၊ရဟန်း၊ကျောင်းဒါယကာကြီး
ဦးရွှေထွန်းစိန်(ခ)ဦးညီ အသက်(၆၁)နှစ်
(စစ်တွေမြို့)
ကုန်သွယ်လယ်ယာ၊ သဘော်တင်ဌာန(ငြိမ်း)

စစ်တွေမြို့နေ (ဦးစံရွှေ-ဒေါ်စံသာ) တို့၏သားထွေး၊ (ဦးခင်ညွန့်)-ဒေါ်မြညွန့် တို့၏သားသမက်၊ (ဦးသောင်းတင်)-ဒေါ်လှလှ၊ဦးကျော်အေး-(ဒေါ်လှနုသာ)၊ ဒေါ်ခိုင်ခိုင်ရွှေ၊ ဦးထွန်းလှိုင်-ဒေါ်မြမြသန်းတို့၏ညီ/မောင်၊ တိုက်(၄၃)၊ E4၊ မဟာမြိုင်အိမ်ရာ၊ ဒဂုံမြို့သစ်(မြောက်ပိုင်း)မြို့နယ်နေ ဒေါ်ခင်ဝင်းကြည်(ကုန်သွယ်လယ်ယာ-ငြိမ်း)၏ ချစ်လှစွာသောခင်ပွန်း၊ ကိုမျိုးသက်ဦး-မဇင်မာထွေး၊ ကိုဇော်ဇော်-မလွင်မေဖြူ(ထူးချွန်ထက်မြတ်ကျောင်း)၊ မောင်ပြည့်ဖြိုးအောင်တို့၏ ချစ်လှစွာသော ကျေးဇူးရှင် မွေးသဖခင်၊ မစုမြတ်နိုး၏ ချစ်လှစွာသော ဘိုးဘိုးသည် ၂၇-၄-၂၀၁၅(တနင်္လာနေ့) နံနက် ၄း၅၅နာရီတွင် O.S.Cအထူးကုဆေးရုံ၌ ကွယ်လွန်သွားပါသဖြင့် ၂၉-၄-၂၀၁၅(ဗုဒ္ဓဟူးနေ့) ညနေ ၄နာရီတွင် ရေဝေးသုသာန်သို့ ပို့ဆောင်မီးသဂြိုဟ်မည်ဖြစ်ပါသည်။ (နေအိမ်မှကားများ မွန်းလွဲ ၂း၃၀နာရီတွင် ထွက်ပါမည်။) ကျန်ရစ်သူမိသားစု

ဒေါ်သင်းသင်းမာ (၅၇)နှစ်

ဘားအံမြို့နေဦးသိန်းတင်-ဒေါ်တူးမာတို့၏သမီး၊ ဦးဘမြိုင်-ဒေါ်တင်တို့၏ သမီးချွေးမ၊ကမာရွတ်မြို့နယ်(၁)ရပ်ကွက်၊ အမှတ်-၁၉၄၊ ပတ္တမြားလမ်း၊ လေးလွှာနေ ဦးတင်စိုး(CE)ICE Co.,Ltd. ၏ဇနီး၊ ဒေါ်ခင်မာ၊ ဦးသက်ချိုဦး (CB Bank) တို့၏အစ်မ၊ မောင်အောင်သိန်းဦး၊ (MRTV-4 Production ဌာန)၊ မဟေမာစိုး (သရုပ်ပြ၊ တောင်ငူကွန်ပျူတာတက္ကသိုလ်) တို့၏မိခင်၊ မောင်အံ့နိုင်ဦး၏ ကြီးကြီး ဒေါ်သင်းသင်းမာသည် ၂၇-၄-၂၀၁၅ (တနင်္လာနေ့) နံနက်၇နာရီတွင် ကွယ်လွန်သွားပါ၍ ၂၉-၄-၂၀၁၅ (ဗုဒ္ဓဟူးနေ့) နံနက်၁၁နာရီတွင် ထိန်ပင်သုသာန်သို့ပို့ဆောင် မီးသဂြိုဟ်ပါမည်။ (နေအိမ်မှကားများ နံနက်၉း၃၀နာရီတွင် ထွက်ပါမည်။) ကျန်ရစ်သူမိသားစု

ဒေါ်ခင်မြကြူ(ခ)မိကြူ(၄၈)နှစ်

ရန်ကုန်မြို့၊ ဒဂုံမြို့သစ်(မြောက်ပိုင်း) မြို့နယ်၊ (၂၉)ရပ်ကွက်၊ ဗန္ဓုလလမ်း၊ အမှတ်(၁၁၇)နေ (ဦးစိုးသိမ်း)-ဒေါ်တင်ဦးတို့၏ သမီး၊ (ဦးထွန်းပေါ်)-ဒေါ်တင်နွဲ့တို့၏သမီးချွေးမ၊ ဦးရဲမင်း-ဒေါ်ရီရီဝင်းတို့၏ညီမ၊ မောင်တင်ထက်မောင်(MBA 2nd Year၊ စီးပွားရေးတက္ကသိုလ်၊ လှိုင်)၊ မောင်တင်ကိုကိုထက်(Final Year - Physics၊ ဒဂုံတက္ကသိုလ်)၊ မောင်တင်ညီညီထက်[GTC-B.TECH 1st Year (E.P) လှိုင်သာယာ]၊ မလဝန်းမေသူ (Grade-11-B၊ အထက-၂၊ ဗဟန်း)၊ မလမင်းမေသူ(Grade-11-B၊ အထက-၂၊ ဗဟန်း)တို့၏ ချစ်လှစွာသော မွေးသမိခင်၊ ဦးတင်မောင်သိန်း (Cheung Hing & Company)၏ ချစ်လှစွာသောဇနီးသည် ၂၅-၄-၂၀၁၅ (စနေနေ့) နံနက် ၂း၃၅ နာရီတွင် ကွယ်လွန်သွားပါသဖြင့် ၂၉-၄-၂၀၁၅ (ဗုဒ္ဓဟူးနေ့) နံနက် ၁၁နာရီတွင် ရေဝေးအအေးတိုက်မှ ရေဝေးသုသာန်သို့ ပို့ဆောင်မီးသဂြိုဟ်မည်ဖြစ်ပါသည်။ (နေအိမ်မှကားများ နံနက် ၉နာရီတွင် ထွက်ပါမည်။) ကျန်ရစ်သူမိသားစု

အနိစ္စ

ဦးသောင်းညွန့်(ခ)မောင်ပဲ အသက်(၈၇)နှစ်
ဓနုဖြူမြို့နယ်အသင်းဒေးဒရဲမြို့နယ်အသင်း

ဧရာဝတီတိုင်းဒေသကြီး၊ ဓနုဖြူမြို့နေ (ဦးဘအုန်း-ဒေါ်အုန်းရွှေ)တို့၏ သား၊ ရန်ကုန်မြို့၊ ကြည့်မြင်တိုင်မြို့နယ်နေ (ဦးစံခိုင်-ဒေါ်တင့်)တို့၏ သားသမက်၊ရန်ကုန်မြို့နေ ဦးဇော်လွင်ဦး-ဒေါ်ကြည်ကြည်ညွန့်၊ ဦးခင်မောင်ညွန့်-ဒေါ်တင်ထွေးရီ၊ ဦးသန်းညွန့်-ဒေါ်နွဲ့နွဲ့မူ၊ ဦးကျော်စိုး-ဒေါ်လင်းလင်းနိုင်(ခ)ဒေါ်မြင့်မြင့်သောင်း၊ ဦးသောင်းအေး-ဒေါ်ခင်သန္တာ၊ဦးသောင်းဝေ - ဒေါ်ခင်စိုးကျော်၊ (ဦးခင်မောင်ကြည်) -ဒေါ်ယဉ်ယဉ်ခွဲ့၊ မဝင်းဝင်းနွယ် (ကိုသောင်းနိုင်)၊ မသောင်းသောင်းစိုး တို့၏ မွေးသဖခင်ကျေးဇူးရှင်၊ မြေး ၁၅ ယောက်၊ မြစ်လေးယောက်တို့၏ အဘိုး၊ (ဒေါ်အုန်းကြည်)၏ခင်ပွန်းသည် ၂၁-၄-၂၀၁၅(အင်္ဂါနေ့)ည၇း၅၀နာရီတွင် ကွယ်လွန်သွားပါသဖြင့် ၂၃-၄-၂၀၁၅(ကြာသပတေးနေ့) မွန်းလွဲ ၂ နာရီတွင် ထိန်ပင် အအေးတိုက်မှ ထိန်ပင်သုသာန်သို့ ပို့ဆောင် မီးသဂြိုဟ်ပြီးဖြစ်ပါကြောင်း ဆွေမျိုးမိတ်သင်္ဂဟ အပေါင်းတို့အား အကြောင်းကြားအပ်ပါသည်။
ကျန်ရစ်သူမိသားစု

ဘုရား၊ရဟန်း၊ကျောင်းဒါယကာ
ဦးလှအောင် (၇၈)နှစ်

ရန်ကုန်မြို့နေ (ဦးချစ်-ဒေါ်စိန်မေ) တို့၏သား၊ တုံတေးမြို့နေ (ဦးအောင်သိန်း-ဒေါ်မြရီ)တို့၏သားသမက်၊ ဦးမြသိန်း-ဒေါ်ခင်တင့်၊ (ဦးကံသောင်း-ဒေါ်ခင်မြင့်)၊ (ဦးတင်အောင်)-ဒေါ်ကျင်နုတို့၏အစ်ကို၊ (ဦးမောင်ကို)-ဒေါ်ခင်ငွေး၊ဦးအေးကိုကို-ဒေါ်တင်တင်ငွေး၊ (ဒေါ်ဥမ္မာအောင်)၊ ဦးကျော်ကျော်-ဒေါ်ကြည်ကြည်ဝင်း၊ ဦးမြင့်လွင်-ဒေါ်အေးစန္ဒာအောင်တို့၏ဖခင်၊ မြေး ၁၄ယောက်၊ မြစ်သုံးယောက်တို့၏အဘိုး၊ ရန်ကုန်မြို့၊ အမှတ်(၉၁၃)၊ (၁၁)လမ်း၊ (၁)ရပ်ကွက်၊ မရမ်းကုန်းမြို့နယ်နေ (ဒေါ်ရင်ဥ)၏ခင်ပွန်း ဦးလှအောင်သည် ၂၇-၄-၂၀၁၅ရက် နံနက် ၆း၅၀နာရီတွင် ကွယ်လွန်သွားပါသဖြင့် ၂၉-၄-၂၀၁၅ ရက် မွန်းလွဲ ၂နာရီတွင် ထိန်ပင်အအေးတိုက်မှ ထိန်ပင်သုသာန်သို့ ပို့ဆောင် မီးသဂြိုဟ်မည်ဖြစ်ပါကြောင်း။(နေအိမ်မှ ကားများ မွန်းတည့် ၁၂နာရီတွင် ထွက်ပါမည်။)[ကွယ်လွန်သူအားရည်စူး၍ ၃-၅-၂၀၁၅(တနင်္ဂနွေနေ့) နံနက်၇နာရီမှ မွန်းတည့် ၁၂နာရီအထိ အထက်ပါ နေအိမ်သို့ ရက်လည်ဆွမ်းကျွေးတရား တော်နာကြွရောက်ပါရန် ဖိတ်ကြားအပ်ပါသည်။] ကျန်ရစ်သူမိသားစု

ဘုရား၊ရဟန်း၊သိမ်၊ကျောင်းဒါယကာကြီး
ဦးဉာဏ်နိုင်(ခ)ဦးရန်နိုင် အသက်(၄၉)နှစ်

ရန်ကုန်မြို့၊ တာမွေကြီး(က+ဂ) ရပ်ကွက်၊ ရွှေဟင်္သာလမ်း၊ အမှတ်(၇)နေ ဦးထင်လင်း-(ဒေါ်ခင်ဥ)တို့၏သားလတ်၊ ဦးအောင်လင်းဦး၏ညီ၊ ဒေါ်ခင်သီတာ၊ (ကိုဝင်းမောင်)တို့၏အစ်ကို ဦးဉာဏ်နိုင် (ခ) ဦးရန်နိုင်သည် ၂၆-၄-၂၀၁၅ (တနင်္ဂနွေနေ့) ည၇နာရီတွင် ရန်ကုန်မြို့ ဦးနှောက်နှင့်အာရုံကြောဆေးရုံကြီး၌ ကွယ်လွန်သွားပါသဖြင့် ၂၈-၄-၂၀၁၅ (အင်္ဂါနေ့) ညနေ ၅ နာရီတွင် ရေဝေး အအေးတိုက်မှ ရေဝေးသုသာန်သို့ ပို့ဆောင်မီးသဂြိုဟ်မည်ဖြစ်ပါသည်။ (နေအိမ်မှကားများ ညနေ၃နာရီတွင် ထွက်ပါမည်။) ကျန်ရစ်သူမိသားစု

ဒေါ်ယဉ်မာထွန်းလွင်(မအိ) အသက်(၃၇)နှစ်

ကရင်ပြည်နယ်၊ ကော့ကရိတ်မြို့၊ (၃)ရပ်ကွက်၊ ကမ်းနားတန်းအထက်ပိုင်းနေ ဦးထွန်းလွင်-ဒေါ်အေးအေးမူတို့၏ သမီးကြီး၊ မြောက်ဦးမြို့ အလယ်ဈေးရပ်ကွက်နေ ဒေါ်အကြိုင်၏ သမီးချွေးမ၊ ဦးအောင်ကျော်ဟိန်း-ဒေါ်မြတ်မြတ်မော် (ကိုကျော်စွာဟိန်း)တို့၏ညီမ၊ မဇင်မာထွန်းလွင် မောင်လှမင်းထက်-မဂျူးကေခိုင်သွဲ့သွဲ့ငြိမ်းတို့၏ အစ်မ၊ ဦးမောင်လှ-ဒေါက်တာဒေါ်အုန်းတင်၊ ဒေါ်ခင်ယဉ် ဒေါ်ခင်ကျော့၊ ဦးမောင်သိန်းလှိုင်-ဒေါ်အေးတင်၊ ဒေါ်သိန်းနု၊ ဦးမောင်မောင်မြင့်-ဒေါ်ခင်ထွေးတို့၏ညီမ၊ တူတူမ(၁၁)ယောက်တို့၏အဒေါ်၊ ဦးခင်မောင်သန်း (လဝက၊ ဦးစီးအရာရှိ၊ ထန်းတပင်မြို့နယ်)၏ ချစ်လှစွာသော ဇနီး၊ မောင်အောင်ကျော်ဆန်း၊ မကေဇင်သန့် တို့၏ မွေးသမိခင် ကျေးဇူးရှင် ဒေါ်ယဉ်မာထွန်းလွင်သည်၂၇-၄-၂၀၁၅ (တနင်္လာနေ့) နံနက် ၅း၃၀နာရီတွင် နှင်းဆီကုန်း အထူးကုဆေးခန်း၌ ကွယ်လွန်သွားပါသဖြင့် ၂၉-၄-၂၀၁၅ (ဗုဒ္ဓဟူးနေ့)တွင် ရေဝေးသုသာန်သို့ ပို့ဆောင် မီးသဂြိုဟ်မည်ဖြစ်ပါသည်။ [အမှတ်(၇၂)၊ ပထမထပ်၊ ခေါင်းရင်းခန်း၊ စိတ္တသုခလမ်း၊ ကျောက်မြောင်းနေအိမ်မှ ကားများ မွန်းလွဲ ၁၂း၃၀နာရီတွင် ထွက်ပါမည်။] ကျန်ရစ်သူမိသားစု

ခရစ်တော်၌အိပ်ပျော်ခြင်း
ပါမောက္ခဒေါက်တာဦးသာလှိုင် အသက် (၉၁) နှစ်
မနုလ၊ ဆေးရုံအုပ်ကြီး(ငြိမ်း)
အငြိမ်းစားသံအမတ်ကြီး
မော်ကွန်းဝင်ဒုတိယဆင့်

ရန်ကုန်မြို့၊ ဗဟန်းမြို့နယ်၊ တက္ကသိုလ်ရိပ်သာလမ်းသစ်၊ အမှတ် (၁၃၈) (A) နေ (ဦးစံတင်-ဒေါ်စိန်မြ)တို့၏ သား၊ (ဦးဖိုးငြိမ်း-ဒေါ်သိန်းခင်) တို့၏သားသမက်၊ (ဒေါ်ခင်ခင်အေး)၏ ခင်ပွန်း၊ Dr. ဦးဝင်းလှိုင်-ဒေါ်တင်မေအေး (ချယ်ရီလှိုင်) (Australia)၊ ဦးမင်းလှိုင်၊ ဒေါ်အေးအေးလှိုင်တို့၏ ဖခင်၊ မောင်နေဝင်းလှိုင်(Bonny Hlaing)၏ အဘိုးသည် ၂၇-၄-၂၀၁၅ ရက် ညနေ ၆နာရီတွင် ခရစ်တော်၌ အိပ်ပျော်သွားပါသဖြင့် ၂၉-၄-၂၀၁၅ (ဗုဒ္ဓဟူးနေ့) ညနေ ၃ နာရီတွင် ရေဝေးခရစ်ယာန်ဂိုဏ်းပေါင်းစုံဥယျာဉ်တော်၌ ဝတ်ပြုပြီး ဂူသွင်းသဂြိုဟ်ပါမည်။
ကျန်ရစ်သူမိသားစု

ဘုရား၊ ရဟန်း၊ ကျောင်း၊ တံတိုင်း ဒါယိကာမကြီး
ဒေါ်ဒေါ်ဝင်းမိ(တန့်ဆည်) (၈၉)နှစ်

စစ်ကိုင်းတိုင်းဒေသကြီး၊ တန့်ဆည်မြို့နယ်၊ ပေကုန်းကျေးရွာဇာတိ၊ ငါးထပ်ကြီးနေ (ဦးဖိုးစွာ)၏ဇနီး၊ (ဦးစိန်အောင်)-ဒေါ်စန်း၊ (ဦးစိန်မောင်)-ဒေါ်ငွေးညွန့်၊ ဒေါ်ဝင်းကြည်၊ (ဦးချစ်ဦး)-ဒေါ်ဝင်းစိန်၊ ဦးစိန်မြင့်-ဒေါ်စောငွေး၊ ဒေါ်နု၊ ဒေါ်သိန်းမြိုင်၊ ဒေါ်သိန်းလှိုင်တို့၏ကျေးဇူးရှင်မိခင်ကြီး၊ မြေး ၂၀၊ မြစ် ၁၂ယောက်တို့၏အဘွား ဒေါ်ဒေါ်ဝင်းမိသည် ၂၅-၄-၂၀၁၅(စနေနေ့) ညနေ ၄း၄၅နာရီတွင် SSC အထူးကုဆေးရုံ၌ ကွယ်လွန်သွားပါသဖြင့် ၂၉-၄-၂၀၁၅ (ဗုဒ္ဓဟူးနေ့) ညနေ ၃နာရီတွင် ရေဝေးအအေးတိုက်မှ ရေဝေးသုသာန်သို့ ပို့ဆောင်မီးသဂြိုဟ်ပါမည်။ (ငါးထပ်ကြီးကျောင်းတိုက်မှ ကားများ မွန်းလွဲ ၁၂း၃၀နာရီတွင် ထွက်ပါမည်။)
ကျန်ရစ်သူမိသားစု

ခရစ်တော်၌အိပ်ပျော်ခြင်း
Pa Go Khan Thawng (၇၇)နှစ်
မီးသတ်ဦးစီးရုံးချုပ်(ငြိမ်း)

မိုးကုတ်မြို့၊ ကတုတ်တပ်(၈/ခ)နေ (Pu Vial Kho Thang-Pi Niang Luai)တို့၏သတ္တမမြောက်သား၊ Pi Niang Khaw Hau, Pu Thawng Za Kham, Pu Tun Za Thang, Pu Cin Za En, Pi Kai Khua Cing, Pu Cin Za Thawn, Pi Zel Khan Naing, Pu Nang Za Dal တို့၏ညီ/မောင်၊ Capt.Cin Thang (Tungdim) leh Pi Niang Man Cing (Manlun)te tanu nihna (Nu Cing Lam Cin)leh Nu Pau Zam Niang (Tawmbing)တို့၏ချစ်လှစွာသောခင်ပွန်း၊ (Tg. Thang Lian Kim),(Lia Luai Go Cing), Than En Cin (ခ)ကိုစိုးမိုးနိုင်, Cing Khek Niang -ကျော်စိုးဝင်း၊ Luai Lian Lun, Thang Sian Suum, Suum Lian Singတို့၏ဖခင်၊ Thang Go Mung, Thawng၊ Khat Khai (တွောင်ကျားယုံ)တို့၏အဘိုး Pa Go Khan Thawng (မီးသတ်ရုံးချုပ်-ငြိမ်း၊ ရန်ကုန်) ၂၆-၄-၂၀၁၅ရက် နံနက်၃နာရီတွင် မိုးကုတ်မြို့ နေအိမ်၌ ခရစ်တော်၌အိပ်ပျော်သွားပါသဖြင့် ၂၈-၄-၂၀၁၅(အင်္ဂါနေ့) ညနေ ၃နာရီတွင် မိုးကုတ်နန်းနွဲ့သုသာန်၌ ဂူသွင်းသဂြိုဟ်မည်ဖြစ်ပါကြောင်း။ ကျန်ရစ်သူမိသားစု

ဦးအောင်ဝင်း(ခ)ဝမ်ဂိုစွမ်း
(ဖျာပုံ)
မေခ(ဆေးဆိုး၊ ပင်မင်းဆိုင်ပိုင်ရှင်)
နန်ယန်ကျောင်းသားဟောင်း
အသက်(၈၃)နှစ်

ရန်ကုန်မြို့၊ လသာမြို့နယ်၊ လမ်း(၂၀)၊ အမှတ်(၁၄၈)နှင့် (၁၆)လမ်း၊ အမှတ်(၇၉)၊ လေးလွှာနေ (ဦးဖိုးစွန်း-ဒေါ်စိန်)တို့၏သား၊ ဒေါ်ကြင်ထွေး၏ ခင်ပွန်း၊ (မောင်ဝင်းနိုင်ဦး)၊ မမျိုးမျိုး၊ ဒေါက်တာဝင်းနိုင်စိုး (နား၊နှာခေါင်း၊ လည်ချောင်းအထူးကုဆရာဝန်၊ ဗန်းမော်ပြည်သူ့ဆေးရုံကြီး)၊ မမိုးမိုးအောင်(မေခ ဆေးဆိုးပင်မင်း)တို့၏ချစ်လှစွာသော ဖခင်၊ [ဒေါ်ကြင်ဟု-ဦးထိန်လင်း)တံခွန် ဂျာနယ်)]၊ (ဒေါ်ကြင်မှုံ)၊ (ဒေါ်တင်ပု-ဦးလှစိန်)၊ ဦးအောင်ကြည်(ခ)ဝမ်မိန်းစိမ်း-Wang Huaixin၊ ဦးတင်အောင်မြင့်-ဒေါ်မြင့်မြင့်၊ (ဒေါ်ခင်စိန်မြင့်)-ဦးအောင်ကြီးတို့၏ မောင်/ညီ/အစ်ကို၊ တူ/တူမ ၂၂ယောက်တို့၏ ဦးလေး၊ မြေး ၁၇ယောက်၊ မြစ်နှစ်ယောက်တို့၏ အဘိုး ဦးအောင်ဝင်း(ခ)ဝမ်ဂိုစွမ်းသည် ၂၆-၄-၂၀၁၅ (တနင်္ဂနွေနေ့) နံနက် ၀၀း၃၀နာရီတွင် ဗဟိုရိစည်ဆေးရုံ၌ ကွယ်လွန်သွားပါသဖြင့် ၂၈-၄-၂၀၁၅ (အင်္ဂါနေ့) နံနက် ၁၁နာရီတွင် ရေဝေး အအေးတိုက်မှ ရေဝေးသုသာန်သို့ ပို့ဆောင်မီးသဂြိုဟ်မည်ဖြစ်ပါကြောင်း ရပ်ဝေးရပ်နီးမှ မိတ်ဆွေအပေါင်းတို့အား အသိပေးအကြောင်းကြားအပ်ပါသည်။ (လမ်း-၂၀ နှင့် ၁၆ လမ်းနေအိမ်တို့မှ ကားများ နံနက် ၉နာရီတွင် ထွက်ပါမည်။) ကျန်ရစ်သူမိသားစု

ဦးခင်မောင်စိုး (၆၇)နှစ်
GT.I အင်းစိန် (Civil-1972)
ဘုရားကြီး-ပြည်

ပဲခူးတိုင်းဒေသကြီး၊ ဘုရားကြီးမြို့နေ (ဦးသာတင်-ဒေါ်လှကြည်)တို့၏သား၊ ပြည်မြို့နေ (ဦးဘပု-ဒေါ်အုန်းရင်)တို့၏ သားသမက်၊ ပြည်မြို့၊ အမှတ်(၁၂၃)၊ လမ်းရှည်လမ်းနေ ဒေါ်ခင်ခင်စု (S.A.E ငြိမ်း)၏ချစ်လှစွာသောခင်ပွန်း၊ ကိုငြိမ်းချမ်းစိုး-မစုနန္ဒာမိုး(ခေတ္တ-စင်ကာပူ)၊ ကိုစိုးသူရ၊ ကိုမျိုးသီဟ (Oiler) (Maritine Support Services Shipping Co., Ltd) တို့၏ ကျေးဇူးရှင် မွေးသဖခင်၊ မငြိမ်းစုမဒီ၏ချစ်လှစွာသော အဘိုးသည် ၂၇-၄-၂၀၁၅(တနင်္လာနေ့) နံနက် ၁၀း၄၀ နာရီတွင် ရန်ကုန်ပြည်သူ့ဆေးရုံကြီး၌ ကွယ်လွန်သွားပါသဖြင့် ၂၉-၄-၂၀၁၅(ဗုဒ္ဓဟူးနေ့) မွန်းလွဲ ၁ နာရီတွင် ထိန်ပင်သုသာန်သို့ ပို့ဆောင်မီးသဂြိုဟ်မည်ဖြစ်ပါကြောင်း။ [တိုက်(၈)၊ အခန်း (၃၀၁)၊ ငုဝါလမ်း၊ အေးရိပ်မွန်အိမ်ရာ၊(၅)ရပ်ကွက်၊ လှိုင်မြို့နယ်နေအိမ်တို့မှ ကားများ နံနက် ၁၁း၃၀ နာရီတွင် ထွက်ပါမည်။] ကျန်ရစ်သူမိသားစု

ဘုရား၊ရဟန်း၊သိမ်၊ကျောင်းဒါယိကာမကြီး
ဒေါ်ခင်ရွှေ(ဒါးပိန်မြို့) အသက်(၆၉)နှစ်

ရန်ကုန်တိုင်းဒေသကြီး၊ ဒါးပိန်မြို့ ဘုတာပိုင်းနေ၊ ဦးအောင်ဖိုး-ဒေါ်ခင်လှ တို့၏သမီးကြီး၊ ဒဂုံမြို့သစ်အရှေ့ပိုင်း၊ ရွာသာကြီးနေ ဦးထွန်းရှိန်-ဒေါ်သောင်းစိန်တို့၏ သမီးချွေးမ၊ ရန်ကုန်မြို့နေ ဦးအေးလှိုင်-ဒေါ်လှလှအုန်း၊ ဒါးပိန်မြို့နေ ဦးမောင်မောင်လှ-ဒေါ်ခင်စန်းရွှေ၊ ဒေါ်တင့်တင့်ရွှေ၊ဦးအောင်သန်း-ဒေါ်ညွန့်ညွန့်ငွေး၊ ဦးတင်ထွန်း-ဒေါ်ခင်ခင်စိုး၊ ဦးအေးထွန်း-ဒေါ်စန်းစန်းမြိုင်၊ ဒေါ်ရင်ရင်ဆွေ၊ ဦးအောင်ဇော်ဦး-ဒေါ်စန်းစန်းထွေး၊ ဒဂုံမြို့သစ်(အရှေ့ပိုင်း)၊ ရွာသာကြီးနေ ဦးခိုင်ဝင်း-ဒေါ်ခင်ဝင်း၊ ဦးဇော်မိုးဝင်း-ဒေါ်ခင်မူတို့၏အစ်မကြီး၊ ဒဂုံမြို့သစ်မြောက်ပိုင်း၊ (၂၉)ရပ်ကွက်၊ အောင်မေတ္တာလမ်း၊အမှတ်(၇၆၅)နေကိုအောင်မျိုးသူ၊ မဝတ်ရည်နွယ်တို့၏ ချစ်လှစွာသော မွေးသမိခင်ကျေးဇူးရှင်၊ ဦးတင်ဝင်း၏ ချစ်လှစွာသော ဇနီး ဒေါ်ခင်ရွှေသည် ၂၇-၄-၂၀၁၅(တနင်္လာနေ့) နံနက် ၁၀နာရီတွင် ကွယ်လွန်သွားပြီဖြစ်ပါ၍ ၂၉-၄-၂၀၁၅(ဗုဒ္ဓဟူးနေ့) ညနေ ၄နာရီတွင်ရေဝေးသုသာန်၌ သဂြိုဟ်မည်ဖြစ်ပါသည်။ (နေအိမ်မှကားများ မွန်းလွဲ ၂း၃၀နာရီတွင် ထွက်ပါမည်)
ကျန်ရစ်သူမိသားစု

ဦးလွင်ဦး အသက်(၆၀)

ရန်ကုန်မြို့၊ ခြံအမှတ်(၄၁)၊ ခရေလမ်း၊ သန်လျင်တံတားအိမ်ရာဝင်းနေ ဒုတိယဗိုလ်မှူးကြီးသာစိန်(ငြိမ်း)-ဒေါ်မြအေးတို့၏သား၊မန္တလေးမြို့နေ (ဦးမောင်မောင်)-ဒေါ်တင်တင်တို့၏သားသမက်၊ ဦးထွန်းရွှေ-ဒေါ်ကြည်ကြည်စိန်၊ ဦးထွန်းထွန်းစိန်၊ C/E ဦးကိုကို-ဒေါ်သီသီစိန်၊ ဦးရန်ကင်း-ဒေါ်စံပါယ်ဖြူထွေး တို့၏ အစ်ကိုကြီး၊ မြောက်ဒဂုံမြို့နယ်၊ တိုက် (၁၇)၊ အခန်း(၃၀)၊ လေးလွှာ၊ ဦးဝိဇာရလမ်း၊ တော်ဝင်အိမ်ရာနေ ဒေါ်မိမိသက်၏ခင်ပွန်း၊ မနှင်းဒါလီလွင် (ဒသမတန်း အထက-၃၊ မ/ဒဂုံ)၊ မခင်သက်လွင် (ဆဋ္ဌမတန်း အလက-၃၊ မ/ဒဂုံ)တို့၏ ဖခင်၊ တူ/တူမ ရှစ်ယောက်တို့၏ဘကြီး၊ မြေးသုံးယောက်တို့၏အဘိုး ဦးလွင်ဦးသည် ၂၇-၄-၂၀၁၅ရက် နံနက် ၁း၁၅ နာရီတွင် အာရှတော်ဝင်ဆေးရုံ၌ ကွယ်လွန်သွားပါသဖြင့် ၂၉-၄-၂၀၁၅(ဗုဒ္ဓဟူးနေ့) မွန်းတည့်၁၂နာရီတွင် ရေဝေးသုသာန်သို့ ပို့ဆောင်မီးသဂြိုဟ်ပါမည်။ (အထက်ပါနေအိမ်မှကားများ နံနက် ၁၁နာရီတွင် ထွက်ပါမည်။)[ကွယ်လွန်သူအား ရည်စူး၍ ၃-၅-၂၀၁၅ရက် နံနက် ၇နာရီတွင် အထက်ပါနေအိမ်သို့ ရက်လည်ဆွမ်းကျွေးတရားတော်နာ ကြွရောက်ပါရန် ဖိတ်ကြားအပ်ပါသည်။]
ကျန်ရစ်သူမိသားစု

ဘဝနတ်ထံပျံလွန်တော်မူခြင်း
ဆရာတော် ဘဒ္ဒန္တကောဝိဒ
သိက္ခာတော်(၆၃)ဝါ၊ သက်တော်(၈၃)နှစ်
(ရွှေကျင်နိကာယ ရဋ္ဌသုညမဟာနာယက)
ကျောင်းတော်ရာ ရွှေကျင်တိုက်မဟာနာယက

ရန်ကုန်မြို့၊ ဗဟန်းမြို့နယ်၊ ကြာတောရရပ်ကွက်၊ ကျောင်းတော်ရာရွှေကျင်တိုက်၊ ရွှေဟင်္သာကျောင်း၌ သီတင်းသုံးနေထိုင်တော်မူသော မဟာနာယက ဆရာတော် ဘဒ္ဒန္တကောဝိဒမဟာထေရ်မြတ်သည် (၁၃၇၇ခုနှစ်၊ ကဆုန်လဆန်း ၁၀ရက်) ၂၇-၄-၂၀၁၅(တနင်္လာနေ့) နံနက် ၃း၄၅နာရီတွင် ဘဝနတ်ထံပျံလွန်တော်မူ သွားပါသဖြင့် ကြွင်းကျန်သော ဥတုဇ ရုပ်ကလာပ်တော်ကို (၁၃၇၇ခုနှစ်၊ ကဆုန်လဆန်း ၁၄ရက်) ၁-၅-၂၀၁၅(သောကြာနေ့) မွန်းလွဲ၂နာရီတွင် ကျောင်းတိုက်မှ ရေဝေးသုသာန်သို့ ပင့်ဆောင်၍အန္တိမအဂ္ဂိဈာပန ပူဇော်မည်ဖြစ်ပါသောကြောင့် ရပ်နီး၊ ရပ်ဝေးမှ တပည့်ဒါယကာ၊ ဒါယိကာမအပေါင်းတို့အား အကြောင်းကြား သိစေအပ်ပါသည်။
နာယကဆရာတော်များနှင့်တပည့်ဒါယကာ၊ ဒါယိကာမများ

ဘဝနတ်ထံပျံလွန်တော်မူခြင်း
ဘဒ္ဒန္တပုညသေဋ္ဌ (မဟာသဒ္ဓမ္မဇောတိကဓဇ)
သိက္ခာတော်(၅၀)ဝါ၊ သက်တော်(၇၁)နှစ်
အမှတ်(၈)၊ ပြည်လုံးချမ်းသာဘုန်းတော်ကြီးသင်ပညာရေးကျောင်းဆရာတော်
နတ်မောက်မြို့နယ်အသင်း

ရန်ကုန်မြို့၊ အရှေ့ပိုင်းခရိုင်၊ သာကေတမြို့နယ်၊ ၇/အနောက်ရပ်ကွက်၊ ပုဗ္ဗဝိဒေဟအရှေ့တိုက် ပြည်လုံးချမ်းသာ ဘုန်းတော်ကြီးသင်ပညာရေးကျောင်း၌ သီတင်းသုံးနေထိုင်တော်မူသော ဆရာတော်သည် (၁၃၇၇ ခုနှစ်၊ ကဆုန်လဆန်း ၈ ရက်)၊ ၂၅-၄-၂၀၁၅ (စနေနေ့) ညနေ ၄း၃၀ နာရီတွင် ဘဝနတ်ထံပျံလွန်တော်မူသွားပါသဖြင့် ကြွင်းကျန်ရစ်သော ဥတုဇရုပ်ကလာပ်တော်အား (၁၃၇၇ ခုနှစ်၊ ကဆုန်လဆန်း ၁၂ ရက်)၊ ၂၉-၄-၂၀၁၅ (ဗုဒ္ဓဟူးနေ့) နံနက် ၉ နာရီတွင် ဈာပနအခမ်းအနား စတင်ကျင်းပ၍ နံနက် ၁၀နာရီမှ မွန်းလွဲ ၂း၃၀ နာရီထိ ဖယောင်းကျူးပြီး မွန်းလွဲ ၂း၃၀ နာရီတွင် ရေဝေးသုသာန်၌ အန္တိမအဂ္ဂိဈာပန သဘင်ဆင်ယင်ကျင်းပမည်ဖြစ်ပါသောကြောင့် ရပ်နီးရပ်ဝေးမှ တပည့်ဒါယကာ၊ ဒါယိကာမအပေါင်းတို့အား အသိပေးအကြောင်း ကြားအပ်ပါသည်။ နတ်မောက်မြို့နယ်သူ/သားများ လိုက်ပါပို့ဆောင်ကြပါရန် အသိပေးအပ်ပါသည်။
နတ်မောက်မြို့နယ်အသင်း

ရဟန်း၊ ကျောင်း ဒါယိကာမကြီး
ဒေါ်ကြင်မေ (၉၅)နှစ်

ရန်ကုန်မြို့၊ ဗိုလ်တထောင်မြို့နယ်၊ ဗိုလ်ကလေးဈေးလမ်း၊ အမှတ်(၂၇/၂၉)၊ ပထမထပ်နေ (ဦးကြည်-ဒေါ်အမာ)တို့၏သမီး၊ (စာရေးဆရာ ဦးဆန်နီ-စုံထောက်မဂ္ဂဇင်း)၏ဇနီး၊ ဒေါ်သန်းသန်းစီ-(ဦးကျော်ဦး)၊ ဒေါ်သန်းသန်းရီ-(ဦးအောင်တင်ရွှေ)၊ ဦးစစ်နိုင်-ဒေါ်လီလီယံကြီး (မသန်စွမ်းသက်ငယ်သင်တန်းကျောင်း၊ ကျောင်းအုပ်-ငြိမ်း) (ကျောင်း Eden Centre for Disabled Children (Consultant)Flowers Special Ed & Physioltherapy Centre)၊ ဦးလွင်ဦး (Aurora Music Band)-ဒေါ်ဝင်းငွေးရီ(အလပြ-ငြိမ်း၊ အမက ၂၅၊ သာကေတ)၊ ဦးစစ်ခိုင်(ခေတ္တ-မကာအို)၊ [ဗိုလ်ကြီးစစ်မြိုင်(ငြိမ်း)-ဒေါ်သီဂီဆွေ]၊ ဦးဆန်းထူး (အလပြ-ငြိမ်း၊ အထက-၃၊ ဗိုလ်တထောင်)၊ ဒေါ်သန်းသန်းမေ (ခေတ္တ-ဂျပန်)-ဦးမောင်မောင်အေး(ခေတ္တ-ဂျပန်)၊ ဒေါ်သန်းသန်းရင်(ခေတ္တ-စင်ကာပူ)-ဦးတိုးဦးဇော်(ခေတ္တ-စင်ကာပူ)၊ ဒေါ်သန်းသန်းဝင်း-ဦးမင်းလွင်၊ ဒေါ်သန်းသန်းအေး[ခေတ္တ-တရုတ်(တိုင်ပေ)]-ဦးသက်ဦး[ခေတ္တ-တရုတ်(တိုင်ပေ)]၊ ဒေါ်သန်းသန်းနု-ဦးသက်ဝင်းတို့၏ ချစ်လှစွာသောကျေးဇူးရှင်မိခင်ကြီး ၊ မြေး ၁၄ယောက်၊ မြစ်ခြောက်ယောက်တို့၏အဘွား ဒေါ်ကြင်မေသည် ၂၅-၄-၂၀၁၅ (စနေနေ့) ညနေ ၅း၁၀နာရီတွင် အထက်ပါနေအိမ်၌ ကွယ်လွန်သွားပါသဖြင့် ၂၉-၄-၂၀၁၅(ဗုဒ္ဓဟူးနေ့) နံနက် ၁၀နာရီတွင် ရေဝေးအအေးတိုက်မှ ရေဝေးသုသာန်သို့ ပို့ဆောင်မီးသဂြိုဟ်မည်ဖြစ်ပါကြောင်း။ (နေအိမ်မှကားများ နံနက် ၈နာရီတွင် ထွက်ပါမည်။)
ကျန်ရစ်သူမိသားစု

ဘုရား၊ ရဟန်း၊ ကျောင်း ဒါယိကာမကြီး
ဒေါ်ဒေါ်ဝင်းမိ(တန့်ဆည်) အသက်(၈၉)နှစ်

စစ်ကိုင်းတိုင်းဒေသကြီး၊ ရွှေဘိုခရိုင်၊ တန့်ဆည်မြို့နယ်၊ ပေကုန်းကျေးရွာနေ(ဦးဖိုးစွာ)၏ချစ်လှစွာသောဇနီး၊ (ဦးစိန်အောင်)-ဒေါ်စန်းစန်း၊ (ဦးစိန်မောင်)-ဒေါ်ငွေး ညွန့်၊ ဒေါ်ဝင်းကြည်၊ ရန်ကုန်မြို့၊ ဗဟန်းမြို့နယ်၊ ကျိုက္ကဆံရပ်ကွက်၊ ဥသျှဖရားလမ်း၊ အမှတ်(၂၃)နေ(ဦးချစ်ဦး)-ဒေါ်ဝင်းစိန်(တော်ဝင်ဖူးအလှပြုပြင်ရေး)၊ ရန်ကုန်မြို့၊ လှိုင်သာယာမြို့နယ်၊ ရွှေပိတောက်မြိုင်လမ်းနှင့် သယ်နိုးကျွန်းမြို့နယ်လမ်းမတော်လမ်း အမှတ်(၁၅)စီ- နေ၊ ဦးစိန်မြင့်-ဒေါ်စောငွေး (မိတ်သစ်အလှပြုပြင်ရေး)၊ ဒေါ်နု၊ မသိန်းမြိုင်၊ မသိန်းလှိုင် (ကျောက်မျက်ရတနာရောင်းဝယ်ရေး၊ငါးထပ်ကြီး)တို့၏ချစ်လှစွာသောမိခင်၊ မြေး ၂၀ယောက်၊ မြစ် ၁၂ ယောက်တို့၏အဘွား ဒေါ်ဒေါ်ဝင်းမိသည် ၂၅-၄-၂၀၁၅(စနေနေ့)တွင် ရွှေဂုံတိုင် အထူးကု ဆေးရုံကြီး၌ ကွယ်လွန်သွားပါသဖြင့် ၂၉-၄-၂၀၁၅ (ဗုဒ္ဓဟူးနေ့) ညနေ ၃နာရီတွင် ရေဝေးအအေးတိုက်မှ ရေဝေးသုသာန်သို့ ပို့ဆောင်မီးသဂြိုဟ်မည်ဖြစ်ပါကြောင်း ရပ်ဝေးရပ်နီးမှ ဆွေမျိုးမိတ်သင်္ဂဟများအား အကြောင်းကြားအပ်ပါသည်။ (ငါးထပ်ကြီးကျောင်းတိုက်မှ ကားများ မွန်းလွဲ ၁၂း၃၀နာရီတွင် ထွက်ပါမည်။)
ကျန်ရစ်သူမိသားစု

အလ္လာဟ်သျှင်မြတ်အမိန့်တော်ခံယူခြင်း
ဟာဂျီ ဦးဖေသန်း(ခ)ဟာဂျီအဘူဘက္ကရ် အသက်(၈၁)နှစ်
မြန်မာ့မီးရထား၊ ဆေးဌာန(ငြိမ်း)

မော်လမြိုင်မြို့နေ (ဦးရွှေဦးထုပ်-ဒေါ်စိန်နု)တို့၏သား၊ (ဦးဒီဟူစိန်)၊ (ဟာဂျီဦးဖိုးကွမ်း)၊ (ဒေါ်တီ)၊ (ဗိုလ်မှူးဘချစ်/ငြိမ်း)၊ ဒေါ်နီနီတို့၏ညီ/မောင်၊ [ဒေါက်တာ ဦးမျိုးအောင် (ဆရာဝန်-ငြိမ်း၊ မြန်မာ့မီးရထား)-(ဒေါ်နုနုစန်း)] တို့၏အစ်ကို၊ ဒေါ်သီတာမျိုးအောင်(ဒုတိယညွှန်ကြားရေးမှူးချုပ်၊ မြန်မာနိုင်ငံတော်ဗဟိုဘဏ်)၊ ဦးကျော်ကျော်မျိုး(လ/ထအထွေထွေမန်နေဂျာ၊ မြန်မာ့မီးရထား)-ဒေါ်နွဲ့နွဲ့ရီ၊ (ဦးဇော်ဦး၊ မြန်မာ့မီးရထား)-ဒေါ်နီလာမျိုးအောင်၊ ဒေါက်တာဥမ္မာမျိုးအောင်၊ ဦးထွန်းထွန်းမျိုး၊ ဦးအောင်အောင်မျိုးတို့၏ဦးလေး၊ မျိုးသုခကျော်-မျိုးဇင်မာမင်း၊ ဇင်မင်းသိန်း-မျိုးနေရည်ကျော်၊ မျိုးခိုင်ထူးကျော်-အေးအေးအောင်၊ ငြိမ်းဝတ်ရည်ဦး၊ မျိုးညီညီကျော်၊ အောင်ပိုင်ဦးတို့၏အဘိုး၊ မြစ်လေး ယောက်တို့၏ ဘိုးဘိုး ဟာဂျီ ဦးဖေသန်း(ခ)ဟာဂျီ အဘူဘက္ကရ်သည် ၂၅-၄-၂၀၁၅(စနေနေ့) ည ၈း၂၀ နာရီတွင် မန္တလေးမြို့၌ အလ္လာဟ်သျှင်မြတ်အမိန့်တော် ခံယူသွားပါသဖြင့် ၂၆-၄-၂၀၁၅(တနင်္ဂနွေနေ့) နံနက် ၁၀ နာရီတွင် မန္တလေးမြို့ အေးရိပ်ငြိမ် (အင်ကြင်း) ကဘာရ်စတန်သို့ ပို့ဆောင်ဒါဖနာပြီးစီးပါကြောင်း။
ကျန်ရစ်သူမိသားစု

ခရစ်တော်၌အိပ်ပျော်ခြင်း
ဦးကျော်ကျော်စိုး(ပဲခူး) (၅၄)နှစ်
C.D.C No.17154
Multi-gate

ပဲခူးမြို့၊ ဟင်္သာကုန်းရပ်နေ ဦးစန်းမြ-ဒေါ်သိန်းချစ်တို့၏သား၊ ရန်ကုန်မြို့၊ ဒဂုံမြို့သစ်(မြောက်ပိုင်း)မြို့နယ်၊ (၄၃)ရပ်ကွက်၊ ဘုရင့်နောင်လမ်း၊ အမှတ် (၁၃၇၄/၁၄၄၂)နေ ဦးခင်မောင်ဂျက်ကို-ဒေါ်ချိုချိုအောင်တို့၏သားသမက်၊ ဦးတင်ဇော်ဝင်း-(ဒေါ်ကြည်ကြည်ငြိမ်း)၊ ဦးသန်းဇော်ဝင်း၊ ဒေါ်အေးအေးမြင့်၊ ဦးမောင်မောင်ကြီး-ဒေါ်ခင်ခင်ငွေး၊ ဦးအောင်နိုင်ကို-ဒေါ်ဝါဝါဆင့်၊ ဦးအောင်သူကို-ဒေါ်လင်းကြည်ဖြူသန့်တို့၏ညီ/မောင်၊ ဒေါ်ခင်ထိုက်ထိုက်ကို၏ ချစ်လှစွာသော ခင်ပွန်း၊ မောင်ရိန်းဒေဝါ (Grade VI, I.L.B.C)၊ မောင်နေဝါတို့၏ မွေးသဖခင် ဦးကျော်ကျော်စိုးသည် ၂၇-၄-၂၀၁၅ရက် နံနက် ၂း၁၀နာရီတွင် ခရစ်တော်၌အိပ်ပျော်သွားပါသဖြင့် ၂၉-၄-၂၀၁၅ရက် မွန်းလွဲ ၂နာရီတွင် ရေဝေးခရစ်ယာန် ဂိုဏ်းပေါင်းစုံဥယျာဉ်တော်၌ ဝတ်ပြုကိုးကွယ်၍ ဂူသွင်းသဂြိုဟ်မည်ဖြစ်ပါသည်။ (နေအိမ်မှကားများ မွန်းလွဲ ၁၂း၃၀နာရီတွင် ထွက်ပါမည်။) ကျန်ရစ်သူမိသားစု

လက်ရှိချန်ပီယံ နီရှိကိုရီ ဘာစီလိုနာအိုးပင်းတင်းနစ်ဖလား ဆွတ်ခူး

ဘာစီလိုနာအိုးပင်းတင်းနစ်ဖလား အမျိုးသားတစ်ဦးချင်း နောက်ဆုံးဗိုလ်လုပွဲအဖြစ် ဂျပန်တင်းနစ်ကစားသမား နီရှိကိုရီနှင့် စပိန်တင်းနစ်ကစားသမား အန်ဒူဂျာတို့ မေ ၂၆ ရက်က ယှဉ်ပြိုင်ကစားခဲ့ရာ နီရှိကိုရီက အန်ဒူဂျာအား ၆-၄၊ ၆-၄ ဖြင့် အနိုင်ရရှိခဲ့ပြီး ဘာစီလိုနာအိုးပင်းတင်းနစ်ဖလားကို ဆွတ်ခူးနိုင်ခဲ့သည်။

လက်ရှိဘာစီလိုနာအိုးပင်းတင်းနစ်ချန်ပီယံ နီရှိကိုရီသည် ယခုတစ်ကြိမ်ထပ်မံဗိုလ်စွဲခဲ့ခြင်းကြောင့် နီရှိကိုရီ၏ တင်းနစ်ကစားသမားဘဝတစ်လျှောက်တွင် (၉)ကြိမ်မြောက် အေတီပီကမ္ဘာ့တင်းနစ်ချန်ပီယံအဖြစ် မှတ်တမ်းဝင်ခဲ့ခြင်းပင်ဖြစ်သည်။

"အခုပွဲမှာ အနိုင်ရလိုက်တာက ကျွန်တော့်အတွက် ပိုမိုအားတက်စရာဖြစ်စေခဲ့ပါတယ်။ အခုနှစ်ထဲမှာ ဒီပြိုင်ပွဲဟာ ကျွန်တော့်အတွက် အကောင်းဆုံးပြိုင်ပွဲတွေထဲက တစ်ခုလည်းဖြစ်ခဲ့ပါတယ်"ဟု ကမ္ဘာ့အဆင့်(၅)နေရာတွင် ရပ်တည်လျက်ရှိသည့် ဂျပန်ပရော်ဖက်ရှင်နယ်တင်းနစ်ကစားသမား နီရှိကိုရီက ပြိုင်ပွဲအပြီးတွင် ပြောကြားခဲ့သည်။ ထို့ပြင် လာမည့်နှစ် ဘာစီလိုနာအိုးပင်းတင်းနစ်ပြိုင်ပွဲတွင်လည်း ထပ်မံဗိုလ်စွဲရန် မျှော်လင့်ထားကြောင်းလည်း နီရှိကိုရီက ထုတ်ဖော်ပြောကြားခဲ့သည်။

နီရှိကိုရီသည် အေတီပီတစ်ဦးချင်းအဆင့်တွင် ထိပ်ဆုံး ၁၀ ဦး စာရင်းအမြဲတမ်းဝင်သည့် ဂျပန်နိုင်ငံ၏ ပရော်ဖက်ရှင်နယ်တင်းနစ်ကစားသမားတစ်ဦးဖြစ်ပြီး တင်းနစ်ကို အသက်(၅)နှစ်အရွယ်မှစတင်ကာ လေ့လာခဲ့သူဖြစ်သည်။

စာမျက်နှာ ၉ ကော်လံ ၆ သို့

AFC Cup ပြိုင်ပွဲ မေ ၂၉ ရက်တွင် ဆက်လက်ယှဉ်ပြိုင်မည်

မြန်မာကလပ်အသင်းများ ယှဉ်ပြိုင်နေသည့် ၂၀၁၅ ရာသီ AFC Cup ပြိုင်ပွဲ အုပ်စုပွဲစဉ်(၅)ကို မေ ၂၉ ရက်တွင် ဆက်လက်ယှဉ်ပြိုင်ကစားသွားမည်ဖြစ်သည်။ ပွဲစဉ်(၅)အဖြစ် ညနေ ၃ နာရီခွဲတွင် သုဝဏ္ဏကွင်း၌ ရောဝတီအသင်းနှင့် လာအိုတိုယိုတာအသင်း၊ မြန်မာစံတော်ချိန် ည ၇ နာရီ ၁၅ မိနစ်တွင် ပါဟန်း(မလေးရှား)နှင့် ရတနာပုံအသင်းတို့ ယှဉ်ပြိုင်ကစားမည်ဖြစ်သည်။

ရတနာပုံအသင်းသည် အုပ်စုလေးပွဲကစားအပြီးတွင် သုံးမှတ်သာရရှိသေးပြီး ယခုကစားရမည့် မလေးရှားကလပ် ပါဟန်းအသင်းနှင့်ပွဲတွင် နိုင်ပွဲရယူနိုင်မှသာ နောက်တစ်ဆင့်တက်ရောက်ရေး မျှော်လင့်ချက်ရှိမည်ဖြစ်သည်။ လက်ရှိတွင် ရတနာပုံအသင်းပါဝင်သော အုပ်စု(G)တွင် ဟောင်ကောင်ကလပ်တောင်တရုတ်အသင်းက (၁၂)မှတ်ဖြင့် အုပ်စု ပထမနေရာရရှိကာ နောက်တစ်ဆင့် တက်သွားပြီဖြစ်သည်။ ပါဟန်း(မလေးရှား)နှင့် ဂလိုဘယ်(ဖိလစ်ပိုင်)အသင်းတို့က လေးမှတ်စီရရှိထားသည်။ ရတနာပုံအသင်းအနေဖြင့် ယခုပွဲတွင် ရှုံးပွဲကြုံတွေ့ခဲ့ပါက နောက်တစ်ဆင့်တက်ရေး မျှော်လင့်ချက်အဆုံးသတ်သွားမည်ဖြစ်သည်။ ဂလိုဘယ်အသင်းနှင့် အဝေးကွင်းပွဲတွင် အနီကတ်ဖြင့်ထုတ်ပယ်ခံထားရသည့် ဇော်လင်းထွန်းနှင့် တင်ဝင်းအောင်တို့မှာ ပွဲပယ်ခံထားရ၍ ရတနာပုံအသင်းမှာ

စာမျက်နှာ ၉ ကော်လံ ၆ သို့

ယနေ့ မာတိကာ

သက္ကရာဇ်အကြောင်း သိကောင်းစရာ
စာမျက်နှာ - ၆

တိုင်းပြည်အတွက် အားထားရမည့် ထူးချွန်ထက်မြက်သည့် လူငယ်များဖြစ်လာစေရန် နိုင်ငံတော်မှ ပြုစုပျိုးထောင်ပေးလျက်ရှိ
စာမျက်နှာ - ၁၁

ဘက်စုံပညာထူးချွန်လူငယ်များ ငွေဆောင်အပန်းဖြေစခန်းတွင် လွတ်လပ်ပျော်ရွှင်စွာ အပန်းဖြေလျက်ရှိ

သတင်း - စာမျက်နှာ » ၉

ယခုနှစ်တွင် တက္ကသိုလ်ဝင်တန်း ဆယ်တန်းအောင်စာရင်းတွင် ထူးချွန်အောင်မြင်သူများ ... ကောင်းထက်ကျော် စာသင်ဝိုင်းများ ...
အထူးဂုဏ်ယူစဝ်းဖြောက်ပါကြောင်း

ကကကောင်း (ဒေး - ၂) အစ်လိမ်စာ (၁) ဒေါက်တာထွန်းထွန်းနိုင်မှ တည်ထောင်သော
ကက - ၁၃/၄၃/၀၆

ကောင်းထက်ကျော်

တန်းစုံ ကိုယ်ပိုင်အထက်တန်းကျောင်း
အဆင့်မြင့် စာသင်ဝိုင်းများ
အထူးစခန်းသွင်းဘော်ဒါဆောင်

ကိုယ်ပိုင်အထက်တန်းကျောင်း
တက္ကသိုလ်ဝင်တန်း၊ နောက်ဆုံးတန်းခွဲများ
မူလတန်းမှ နဝမတန်းများ - ပေလဆန်းစမည်။

အငှမတန်း၊ ဖော်ပြလွှထ်၏အောင်ချက်အကောင်းဆုံးကျောင်း
စတုတ္ထတန်း၊ အောင်ချက် ၁၀၀%

အစီအစဉ်အားလုံးကြိုတင် အပ်နှံမှသာ....
စည်းကမ်းလိုက်နာနိုင်သူများသာ လက်ခံပါသည်။

HOT LINE - 09 421 168127, 09 420 700008, 01 548339,01 552348
မြေအမှတ် - ၃၃ (စီ - ၂)၊ ၅၀(Big)၊ ... မြန်မာအလင်းသတင်းစာတိုက်လမ်း၊ ဗိုလ်စိန်၊ ... ရန်ကုန်။

themirror.npt@gmail.com
www.facebook.com/themirrordaily

YTT COMPANY LIMITED

အမှတ်-၅၇၅(မြေညီထပ်)၊ မဟာဗန္ဓုလလမ်း၊
ပန်းဘဲတန်းမြို့နယ်၊ ရန်ကုန်မြို့။
(အိမ်တွင်းအလှဆင်ပစ္စည်းရောင်းဝယ်ရေး)

၁။ ကျွမ်းကျင်အရောင်းဝန်ထမ်း	(မ)	၅-ဦး
၂။ အရောင်းအကူ	(မ)	၅-ဦး
၃။ ကွန်ပျူတာ စာရင်းသွင်း	(မ)	၁-ဦး
၄။ အကူစာရင်းကိုင်	(မ)	၁-ဦး
၅။ စတိုဝန်ထမ်း	(မ)	၃-ဦး
၆။ ကုန်ထုတ်ဝန်ထမ်း	(မ)	၃-ဦး
၇။ အထွေထွေလုပ်သား	(ကျား)	၂-ဦး
၈။ အထွေထွေလုပ်သား	(မ)	၃-ဦး
၉။ လက်သမား	(ကျား)	၁-ဦး

အမှတ်စဉ်(၁)(၂)အတွက်

ဘွဲ့ရ(သို့)၁၀တန်း၊ အသက်(၁၈)နှစ်မှ (၂၅)နှစ်အတွင်း၊ လုပ်ငန်းအတွေ့အကြုံရှိသူ ဦးစားပေးမည်။ ရုပ်ရည်သန့်ပြန့်၍ ဆက်ဆံရေးကောင်းမွန်သူဖြစ်ရမည်။ အိမ်ထောင်မရှိသူဖြစ်ရမည်။

အမှတ်စဉ်(၃)(၄)(၅)(၆)အတွက်

တက္ကသိုလ်မှ ဘွဲ့တစ်ခုခုရပြီးသူဖြစ်ရမည်။ အသက်(၂၀)နှစ်မှ (၂၅)နှစ်အတွင်း စာရင်းပိုင်းဆိုင်ရာ စေ့စပ်သေချာသူဖြစ်ရမည်။ လုပ်ငန်းအတွေ့အကြုံရှိသူ ဦးစားပေးမည်။ ရုပ်ရည်သန့်ပြန့်၍ ဆက်ဆံရေးကောင်းမွန်သူဖြစ်ရမည်။ အိမ်ထောင်မရှိသူဖြစ်ရမည်။

အမှတ်စဉ်(၇)(၈)အတွက်

အသက်(၁၈)နှစ်မှ (၂၅)နှစ်အတွင်း၊ အခြေခံပညာအထက်တန်း(သို့) အလယ်တန်းအဆင့်ရှိရမည်။ ကျန်းမာသန်စွမ်းပြီး ကုန်တင်ကုန်ချ ပြုလုပ်နိုင်ရမည်။

လျှောက်ထားလိုသူများသည် ကိုယ်ရေးရာဇဝင်(CV)အပြည့်အစုံ၊ တစ်လအတွင်း ရိုက်ကူးထားသော လိုင်စင်ဓာတ်ပုံ(၂)ပုံ၊ မှတ်ပုံတင်၊ သန်းခေါင်စာရင်း၊ ပညာအရည်အချင်း အောင်လက်မှတ် မူရင်း/မိတ္တူ၊ သက်ဆိုင်ရာရပ်ကွက်အုပ်ချုပ်ရေးမှူးရုံး၏ အကျင့်စာရိတ္တကောင်းမွန်ကြောင်း ထောက်ခံစာ၊ ရဲစခန်းထောက်ခံစာများနှင့်အတူ ၁၂-၅-၂၀၁၅ရက် နောက်ဆုံးထား၍ အထက်ပါလိပ်စာသို့ လူကိုယ်တိုင် လာရောက်လျှောက်ထားနိုင်ပါသည်။

SUPER RICH MAN
Swimming Pool & Construction Company

လေဘာကာန်ထရိုက်တာ အမြန်အလိုရှိသည်

နယ်တွင်လုပ်ငန်းဆောင်ရွက်ရန်အတွက်လက်ရာသေသပ်ကောင်းမွန်သောပန်းရံလုပ်ငန်းကန်ထရိုက်တာများအလိုရှိပါသည်။

အမှတ်(၂၉/ဘီ)၊ တောင်မြင်းပြိုင်ကွင်းလမ်း၊ တာမွေ။
ဖုန်း - ၀၁-၄၀၁၅၁၈၊ ၀၁-၈၆၀၄၀၆၄၊ ၀၉-၇၃၁၅၇၁၀၄

ဝန်ထမ်းအလိုရှိသည်
(ပြည်တွင်း၌သာခန့်ထားရန်)

Lucky Family Enterprise (B.R Co.,Ltd)တွင် တာဝန်ထမ်းဆောင်ရန် အောက်ပါဝန်ထမ်းများ အလိုရှိသည်။

(1)Sale & Marketing ကျွမ်းကျင်-ကျား/မ(၁၀)ဦး

(2)Mechanic ကျွမ်းကျင် အတွေ့အကြုံရှိသူ -ကျား(၁၀)ဦး

အသေးစိတ်သိရှိလိုပါက ဖုန်း-09-791444549, 09-799482802, 09-250167980 သို့ ဆက်သွယ်မေးမြန်းနိုင်ပါသည်။

အမျိုးသမီးအရောင်းဝန်ထမ်းအလိုရှိသည်

နယ်ဘက်သွားနိုင်သောသူများကို ရန်ကုန်နှင့် နယ်ဘက်များတွင် အဆောင်စီစဉ်ပေးမည်။

နယ်ဘက်မှ အလုပ်လာလုပ်လိုသူများလည်း ရန်ကုန်အပြင် နယ်ဘက်များပါသွားနိုင်ပါက အဆောင်စီစဉ်ပေးမည်။

မှတ်ချက်။ ။ဆိုင်ခန်းတွင်သာ ခန့်ထားရန်။
ဆက်သွယ်ရန်။ ဖုန်း-၀၉-၄၃၁၇၂၃၄၀၊
၀၉-၅၁၉၅၇၂၁(ရုံးအချိန်အတွင်းသာ)

ဝန်ထမ်းအလိုရှိသည်
Mega Seven Online Advertising Co.,Ltd
အမှတ်(၆)၊ မြေညီထပ်၊ (၁၃)လမ်း(အောက်ဘလောက်)၊ လမ်းမတော်မြို့နယ်၊ ရန်ကုန်မြို့။

Sale & Marketing F (10)Posts/ M (5)Posts

-တက္ကသိုလ်ဝင်တန်းအောင်(သို့)ဘွဲ့ရဖြစ်ရမည်။
-ရုပ်ရည်ပြေပြစ်ပြီး ဆက်ဆံရေးကောင်းမွန်သူဖြစ်ရမည်။
-ကြော်ငြာကောက်ခံသည့်လုပ်ငန်း အတွေ့အကြုံရှိသူဦးစားပေးမည်။
-အခြေခံလစာ (၂)သိန်းနှင့်အတူ Percent (%)ခံစားခွင့်ရှိသည်။

လျှောက်ထားလိုသူများသည် CV form နှင့်အတူ ကြော်ငြာပါသည့်နေ့မှ (၂)ပတ်အတွင်း နောက်ဆုံးထား၍ ရုံးချိန်အတွင်းလာရောက်လျှောက်ထားနိုင်ပါသည်။ **ဖုန်း ၀၁-၂၁၀၃၁၄**

ဝန်ထမ်းအလိုရှိသည်

ကြည့်မြင်တိုင်မြို့နယ်တွင် ဖွင့်လှစ်မည့်ရွှေ/စိန်ဆိုင်အတွက် အမျိုးသမီးအရောင်းဝန်ထမ်း (၅)ဦး အလိုရှိသည်။ အသက်(၁၈နှစ်မှ၃၀နှစ်)အတွင်းသွက်လက်ချက်ချာ၍ အိမ်ထောင်မရှိသူဖြစ်ရမည်။(ရွှေ/စိန်ဆိုင်တွင် လုပ်ကိုင်ဖူးသူဦးစားပေးမည်) လုပ်ငန်းအတွေ့အကြုံ မရှိသူများလည်း လျှောက်ထားနိုင်သည်။ လစာ+ကော်မရှင် ရရှိမည်။ ဖုန်း - 09 974020800

ATK ဧအားသန်းကျော် (ဗဟန်း)

အိမ်၊ ခြံ၊ မြေ မှ အမြန် ရောင်း/ငှါးမည်။

၁။ဗဟ၊ ရွှေတောင်ကြားလမ်း	(44'x66')	မြေ	9600L
၂။မရက၊ ပါရမီရိပ်သာ	(74'x62')	မြေ (အုတ်စတ်)	6100L
၃။မရက၊ ရွှေနှင်းဆီလမ်း	(70'x90')	မြေ (အုတ်စတ်)	5000L
၄။မ/ဒဂုံ၊ တော်ဝင်အိမ်ရာ (နေရာသန့်)	(100'x100')	မြေ	3500L
၅။တ/ဒဂုံ၊ City Mart နီး(လမ်းမတန်း)	(40'x60')	1BN	2700L
၆။အင်းစိန်၊ လမ်းသန့်	(80'x70')	မြေ∠	1950L
၇။မ/ဒဂုံ၊ ဗန္ဓုလလမ်းမပေါ်	(40'x60')	မြေ	1800L
၈။မရက၊ လေဆိပ်လမ်းသွယ်	(40'x95')	မြေ	1500L
၉။မ/ဒဂုံ၊ (၃၆)ရပ်ကွက်လမ်းသန့်	(40'x60')	မြေ	1100L
၁၀။မရက၊ ပါရမီလမ်းမပေါ်	(55'x90')	1RC (လုပ်ငန်းသင့်)	37L
၁၁။ဗဟ၊ ဦးချစ်မောင်လမ်းမပေါ်	(20'x45')	2RC (လုပ်ငန်းသင့်)	18L
၁၂။တ/ဥ၊ ငွေကြာယံလမ်းသန့်	(40'x60')	2RC,M1,S2, ပြင်ဖြီး	15L

☎ : 01-516777,519777,527326, 📱 :09-73033182,73033183

လူကြီးမင်းတို့၏ လုံးချင်းမြေကွက်၊ကွန်ဒို၊တိုက်ခန်းများ ရောင်း/ငှါးလိုပါက အပ်နှံနိုင်ပါသည်။

CAREER OPPORTUNITIES;
WANT TO JOIN THE WINNING TEAM

We want to work with the best people, who are engaged and passionate about our business, our products and our customers.

APPLY NOW

(1) Marketing Manager	F	(1) Post
(2) Marketing Executive	M/F	(7) Posts
(3) Sales Executive	M/F	(7) Posts
(4) Accountant	F	(1) Post
(5) Auto CAD Draftman	M/F	(2) Posts
(6) Store Keeper	M/F	(1) Post

Please visit **www.richlife.com.mm** for more about us.
Walk-in-interviews for all posts will be held on
25 April 2015 to 20 May 2015 at office hours.

RICH LIFE COMPANY LIMITED
1017(C), Pyay Road, Saw Bwar Gyi Gone, Insein Township, Yangon.

09 250440315, 09 43181157, 09 250190379, 09 420255330

တန့်ကြည့်တောင်ဝိပဿနာရိပ်သာ(ရန်ကုန်) (၄၃)ကြိမ်မြောက်အဓိဋ္ဌာန်ပွဲ(၁)ပတ်ဖွင့်မည်

အဂ္ဂမဟာသဒ္ဓမ္မဇောတိကဓဇ တန့်ကြည့်တောင်ဆရာတော်ကြီးသည် ရန်ကုန်မြို့သို့ ကြွရောက်၍ (၄၃)ကြိမ်မြောက် သတိပဋ္ဌာန် ဝိပဿနာ(၇)ရက် အဓိဋ္ဌာန်ပွဲ(၁)ပတ်ကို ၂၀၁၅ခုနှစ်၊ မေလ ၈ ရက် ညနေမှ ၁၅ ရက် နံနက်ထိ ဟောကြားပြသပါမည်။ တရားအားထုတ်လိုသောပုဂ္ဂိုလ်များသည် ရိပ်သာဖုန်း (၀၉-၇၉၀၉၇၀၃၅၄၊ ၀၉-၄၀၁၆၀၃၅၄၆၊ ၀၉-၇၉၉၉၃၁၆၅၈)နှင့် ကပ်ပိယကာရက အဖွဲ့ဝင်များထံ ကြိုတင်စာရင်းပေးနိုင်ကြပါသည်။

ကပ္ပိယကာရကအဖွဲ့

Digi Smart Mobile Phone ပြုပြင်နည်းသင်တန်း

Apple IOS & Android OS Software Course
- Firmware Upgrade & Downgrade
- Backup Restore, Network Unlock & User Unlock
- Root, Jailbreak, CydiaSource, Myanmar Font, Bootloader Unlock, S on/off
- Flashing CustomRom, Official Rom
- Using Multi Software Tools

Hardware Course
- iPhone, Samsung, HTC, Sony, China Phone Tablet and Other Brand
- Basic Electronic and Phone Hardware Study
- EMMC ,Resistor , Capacitor , Dioid, Memory IC , CPU , PowerDead, Circuit Board Troubleshooting,Soldering and Desoldering

✦မိုဘိုင်းဖုန်းနည်းပညာဖြင့် အသက်မွေးလိုသူများအတွက် အထူးသင်ကြားပေးပါမည်။
✦ဖုန်းဆိုင်ဖွင့်လိုသူများအတွက်လည်း Handset နှင့် Accessories များကို ဆိုင်ဖွင့်နိုင်သည်အထိ ပံ့ပိုးဆောင်ရွက်ပေးပါမည်။
✦လုပ်ငန်းခွင်အတွေ့အကြုံရှိသော ဆရာများကိုယ်တိုင် သင်ကြားပေးပါမည်။
✦စာတွေ့၊ လက်တွေ့ လုပ်ငန်းခွင်ဖြင့် တွဲဖက်သင်ကြားပေးမည်ဖြစ်၍တတ်မြောက်မှုအတွက် တာဝန်ယူပါသည်။
✦ဘဝအာမခံချက်ရှိသော သင်တန်းဖြစ်ပါသည်။
✦နယ်မှသင်တန်းသားများအတွက် ရေ၊ မီးပြည့်စုံပြီး သန့်ရှင်းသပ်ရပ်သောအဆောင် (အခမဲ့) စီစဉ်ပေးပါမည်။

အပတ်စဉ်တန်းခွဲသစ်များရှိသည်(သင်တန်းချိန် ညှိနှိုင်းပေးပါမည်)

အမှတ်-၄၊ အေ-၄၊ အခန်း-၂၊ မြေညီထပ်၊ ပါရမီလမ်း (ချော်တွင်းကုန်းမီးပွိုင့်အနီး)၊ မရမ်းကုန်းမြို့နယ်၊ ရန်ကုန်မြို့။
ဖုန်း - ၀၁-၆၆၆၆၀၀၊ ၀၉-၄၂၀၂၁၈၉၉၉

ရွှေချိန်းကုမ္ပဏီ၏ နှစ်သစ်ကူး Promotion အထူးအစီအစဉ်

ရွှေချိန်းကုမ္ပဏီလီမိတက်မှ ထုတ်လုပ်သော ပရိဘောဂပစ္စည်းများကို မြန်မာနှစ်သစ်ကူး အထူးအစီအစဉ်အဖြစ် ရန်ကုန်နှင့်မန္တလေး Showroom ဆိုင်များတွင် **5% to 20% Discount** လျှော့ချ၍ ရောင်းချပေးမည် ဖြစ်ကြောင်း သတင်းကောင်း ပါးအပ်ပါသည်။

Promotion ကာလ (31-5-2015 နေ့အထိ)

အရောင်းဌာန-K.E.K Co.,Ltd အမှတ်(၁၅)၊ကမ္ဘာအေး စေတီလမ်း၊ဗဟန်းမြို့နယ်၊ရန်ကုန်မြို့။

Ph No : 09-91038394 , 01-8603126 ,01-8603089

– အမှတ် (၁၀၆)၊ ၈၁လမ်း၊ ၂၉နှင့် ၃၀လမ်းကြား၊မန္တလေးမြို့။ – Ph No : 02-68860

ကရင်ပြည်နယ်ဖွံ့ဖြိုးတိုးတက်ရေး အများနှင့်သက်ဆိုင်သော ကုမ္ပဏီလီမိတက်(KSD)ဘားအံမြို့ ပထမအကြိမ် နှစ်ပတ်လည်အစည်းအဝေးဖိတ်ကြားခြင်း

ကရင်ပြည်နယ်ဖွံ့ဖြိုးတိုးတက်ရေး အများနှင့်သက်ဆိုင်သော ကုမ္ပဏီလီမိတက် (Kayin State Development Public Company Limited)ဘားအံမြို့၏ ပထမအကြိမ်နှစ်ပတ်လည်အစည်းအဝေးကို ဘားအံမြို့တွင် ၂၀၁၅ ခုနှစ်၊ ဇွန်လ(၂၁)ရက် (တနင်္ဂနွေနေ့) နံနက် ၉း၀၀ နာရီ၌ ကျင်းပမည်ဖြစ်ရာ အစုရှယ်ယာရှင်များအားလုံး အစည်းအဝေးသို့ မပျက်မကွက်တက်ရောက်ကြပါရန် လေးစားစွာဖိတ်ကြားအပ်ပါသည်။ အစည်းအဝေးတွင် Board Of Director များရွေးချယ်တင်မြှောက်ခြင်း၊ အစုရှယ်ယာအပေါ် အမြတ်ငွေများခွဲဝေခြင်းများ ဆောင်ရွက်သွားမည်ဖြစ်ပါသည်။ အစည်းအဝေးကျင်းပမည့်နေရာကို ထပ်မံကြေညာသွားမည်ဖြစ်ပါကြောင်း အသိပေးကြေညာအပ်ပါသည်။

ဒါရိုက်တာအဖွဲ့

MTSH Myanmar Thilawa SEZ Holdings Public Limited

11th Floor, UMFCCI Office Tower, No. 29, Min Ye Kyaw Swar Street, Lanmadaw Tsp., Yangon, Myanmar. Tel: +95-1- 2301772, 2301773

သီလဝါအထူးစီးပွားရေးဇုန်ဖွံ့ဖြိုးရေးလုပ်ငန်းများတွင်ရင်နှီးမြှုပ်နှံလုပ်ကိုင်နေသည့်Myanmar Thilawa SEZ Holdings Public Limited တွင် အောက်ဖော်ပြပါ ရာထူးနေရာများ၌ ဝင်ရောက်လုပ်ကိုင်ရန် စိတ်အားထက်သန်သည့် Candidates များကို ရွေးချယ်ခန့်ထားလိုပါသည်။

1. **HR Manager** ကျား (၁) ဦး
   - တက္ကသိုလ်တစ်ခုခုမှ ဘွဲ့ရရှိပြီးသူ၊ အသက် (၄၅)နှစ်အောက် ဖြစ်ရမည်၊
   - Master (or) Diploma in HR Management ရရှိသူအား ဦးစားပေးမည်၊
   - လုပ်ငန်းအတွေ့အကြုံ (၅)နှစ်နှင့်အထက် ရှိရမည်၊
   - HR လုပ်ငန်းဆိုင်ရာ အထူးကျွမ်းကျင်ပြီး လုပ်ငန်းစဉ်တစ်ခုလုံးအား ကောင်းမွန်စွာ စီမံခန့်ခွဲနိုင်ရမည်၊
   - ရှင်းလင်းတင်ပြပြောဆိုနိုင်ပြီး၊ အဖွဲ့အစည်းနှင့် ပူးပေါင်းညှိနှိုင်းဆောင်ရွက်နိုင်ရမည်၊
2. **Administrative Manager** ကျား/မ (၁) ဦး
   - တက္ကသိုလ်တစ်ခုခုမှ ဘွဲ့ရရှိပြီးသူ၊ အသက် (၅၀)နှစ်အောက်ဖြစ်ရမည်၊
   - Master (or) Diploma in Management ရရှိသူအား ဦးစားပေးမည်၊
   - သက်ဆိုင်ရာ လုပ်ငန်းအတွေ့အကြုံ (၅)နှစ်နှင့် အထက်ရှိရမည်၊
3. **Corporate Secretary** မ (၁) ဦး
   - တက္ကသိုလ်တစ်ခုခုမှ ဘွဲ့ရရှိပြီးသူ၊ အသက် (၃၀)နှစ်အောက်ဖြစ်ရမည်၊
   - Master ဘွဲ့ရရှိထားပြီးသူ (သို့) နိုင်ငံခြားတက္ကသိုလ်တစ်ခုမှ ဘွဲ့ရရှိထားပြီးသူကို ဦးစားပေးမည်၊
   - English ရေး၊ ဖတ်၊ ပြော ကောင်းမွန်ရမည်၊
   - သွက်လက်ထက်မြက်၍ အများနှင့်ညှိနှိုင်းပူးပေါင်းဆောင်ရွက်နိုင်သူဖြစ်ရမည်၊
   - လုပ်ငန်းအတွေ့အကြုံ (၃)နှစ်နှင့်အထက် ရှိရမည်၊
   - "လုပ်ငန်းတွင်အချိန်ပေးလုပ်ကိုင်နိုင်သူဖြစ်ရမည်"
4. **Sales & Marketing Executive** ကျား/မ (၁) ဦး
   - တက္ကသိုလ်တစ်ခုခုမှ ဘွဲ့ရရှိပြီးသူဖြစ်ရမည်၊
   - Sales & Marketing အတွေ့အကြုံ(၂)နှစ်နှင့်အထက် ရှိရမည်ဖြစ်ပြီး၊ Real Estate လုပ်ငန်းအတွေ့အကြုံရှိသူကို ဦးစားပေးမည်၊
   - Computer ကျွမ်းကျင်စွာအသုံးပြုနိုင်ပြီး၊ Presentation ကောင်းမွန်စွာ လုပ်နိုင်သူကို ဦးစားပေးမည်၊
   - အင်္ဂလိပ်လိုကောင်းစွာရေးသားဆက်သွယ်ပြောဆိုနိုင်ရမည်၊

လျှောက်ထားလိုသူများသည် ကိုယ်ရေးရာဇဝင်နှင့်အတူ (၆)လအတွင်းရိုက်ထားသော ဓါတ်ပုံ(၁)ပုံ၊ အလုပ်သမားမှတ်ပုံတင်၊ နိုင်ငံသား စိစစ်ရေးကတ်ပြား၊ သန်းခေါင်စာရင်း၊ ရပ်ကွက်/ရဲစခန်းထောက်ခံချက် မိတ္တူတို့နှင့်အတူ ပူးတွဲလျက် ကြော်ငြာပါသည့်နေ့ မှစ၍ (၂)ပတ်အတွင်း လူကိုယ်တိုင်လာရောက် လျှောက်ထားနိုင်ပါသည်။

E-mail ဖြင့်လျှောက်ထားလိုပါကလည်း hrd.mtsh@gmail.com သို့ ပေးပို့လျှောက်ထားနိုင်ပါသည်။

CROWN EDUCATION
Yangon . Myanmar

ဆယ်တန်းဖြေဆိုထားသော ကျောင်းသားကျောင်းသူများနှင့် မိဘများသိထားသင့်သော

"တက္ကသိုလ်ပညာရေးလမ်းကြောင်းကို မှန်ကန်စွာရွေးချယ်ခြင်းနည်းလမ်းများ" အကြောင်းဆွေးနွေးပွဲ . . .

May 1
10 AM - 12 NOON
CROWN Education Center

- International School မှ ကျောင်းသားများ SAT/ ACT/ iGCSE အသင့်တော်ဆုံးဘာလဲ
- အစိုးရကျောင်းများက ဘာသာရပ်တွေ ရွေးချယ်ခွင့်ပေးတော့မယ်ဆို ဘယ်လိုဘာသာရပ်တွေကို ဦးစားပေး လျှောက်ထားသင့်သလဲ
- ပြည်တွင်း၊ ပြည်ပမှာ ဆေးကျောင်းတက်မယ်ဆိုရင် သိရှိထားသင့်သောအချက်များ
- Architecture နဲ့ Civil သင်ယူမည့် ကျောင်းသားများ အထူးသတိထားသင့်သည့်အချက်များ
- မိမိကလေးတွေဝါသနာနဲ့ ကိုက်ညီမယ့် ပညာရေးလမ်းကြောင်းကို ဘယ်လိုရွေးချယ်မလဲ
- ပြည်တွင်းကုန်ကျစရိတ်အတိုင်း ပြည်ပမှာသင်ယူနိုင်မယ့်ကျောင်းများ

FREE SEMINAR Call Us : 01 527 838 - 09 732 56 965 - 099 750000 90 - 09 730 40 688

ဖခင်အမည်မှန်

ကော့သောင်းမြို့ အထက(၁) န၀မတန်း(D)မှ အောင်မြင်သော မသဉ္ဇာဦး၏ ဖခင်အမည်မှန်မှာ ဦးညွှန့်ရွှေဖြစ်ပါကြောင်း။

မြေကွက်ဝယ်လိုသည်

ဒဂုံမြို့သစ်
အရှေ့ပိုင်း၊ တောင်ပိုင်း
ဆိပ်ကမ်း

09 250644566
09 255781353
09 254046497

တန့်ကွက်နိုင်ကြောင်းကြော်ငြာ

ဒလမြို့နယ်၊မြေတိုင်းရပ်ကွက်အမှတ်(၄)၊ မြေကွက်အမှတ်(၉၆၈)၊မြေကွက်တည်နေရာအမှတ် (၉၆၈)၊ဗညားဒလလမ်း၊(၄)ရပ်ကွက်၊ဒလမြို့နယ် ဦးဆန်းဦး(၁၀/မလမ(နိုင်)၀၄၃၉၉၅)အမည်ပေါက် နှစ်(၆၀)ဂရန်မြေအား အမည်ပေါက်သူ ဦးဆန်းဦး (၁၅-၆-၂၀၁၁)ရက်နေ့ကွယ်လွန်သဖြင့် တစ်ဦးတည်းသောဇနီးဖြစ်သူ ဒေါ်ကြွယ်ကြွယ်ငွေ (၁၀/မလမ(နိုင်)၀၄၃၄၁၁)(DGN-၀၀၄၈၉၀)ကိုယ်စား၊ အထွေထွေကိုယ်စားလှယ်လွှဲစာ အမှတ်(၂၁၀၉၀/၁၁)၂၁-၁၁-၂၀၁၁ရရှိသူဦးဝင်းမြင့်(၁၂/ဒလန(နိုင်)၀၀၄၇၄၉)မှ(၁၁-၉-၂၀၁၄)ရက်စွဲပါကျမ်းကျိန်လွှာ၊ သေစာရင်း၊ ထောက်ခံချက်၊ ကျိန်လွှာ(၂)စောင်နှင့် နှစ်(၆၀)ဂရန်တို့အား တင်ပြ၍ ပိုင်ဆိုင်ကြောင်း စာချုပ်ချုပ်ရန်နှင့် အရောင်းအဝယ်စာချုပ်ချုပ်ရန် မြေပုံကူးလျှောက်ထားလာရာ တရားဝင်ခိုင်လုံသောအထောက်အထားများဖြင့်(၇)ရက်အတွင်း တန့်ကွက်နိုင်ပါကြောင်းနှင့် တန့်ကွက်မှု မရှိပါကလုပ်ထုံးလုပ်နည်းအတိုင်းဆက်လက်ဆောင်ရွက်ပေးမည်ဖြစ်ပါကြောင်းအသိပေးကြေငြာအပ်ပါသည်။

မြို့ပြစီမံကိန်းနှင့် မြေစီမံခန့်ခွဲမှုဌာန
ရန်ကုန်မြို့တော်စည်ပင်သာယာရေးကော်မတီ

ကန့်ကွက်ရန်ကြော်ငြာစာ

ရန်ကုန်တိုင်းဒေသကြီး၊ ကျောက်တန်းမြို့နယ်၊ စံချိန်မီအဆင့်(၁)၊ မြေကွက်အမှတ်(၂၉၆) အမည်ပေါက် ဒေါ်ယဉ်ယဉ်နွဲ့ [၁၂/ရကန(နိုင်)၀၇၄၅၁၁]မှ မြေကွက်စလစ်(မူရင်း)နှင့် ငွေသွင်းချလန်(မူရင်း) ပျောက်ဆုံးသွားပါ၍ မြေချပါမစ် ထုတ်ပေးပါရန် လျှောက်ထားလာသဖြင့် ကြော်ငြာပါသည့်နေ့မှစ၍ (၁၅)ရက်အတွင်း အထောက်အထားမူရင်းများတင်ပြ၍ ကန့်ကွက်လွှာ တင်သွင်းနိုင်ကြောင်းနှင့် သတ်မှတ်ရက်ကျော်လွန်သည်အထိ ကန့်ကွက်ခြင်းမရှိပါက လုပ်ထုံးလုပ်နည်းနှင့်အညီ မြေချပါမစ် ထုတ်ပေးရန် ဆက်လက်ဆောင်ရွက်သွားမည်ဖြစ်ပါကြောင်း အသိပေးကြော်ငြာအပ်ပါသည်။

မြေယာရုံးခွဲ(၂) မြေနှင့်အခွန်ဌာနခွဲ
မြို့ရွာနှင့်အိုးအိမ်ဖွံ့ဖြိုးရေးဦးစီးဌာန

ကန့်ကွက်ရန်ကြော်ငြာစာ

ရန်ကုန်တိုင်းဒေသကြီး၊ ကျောက်တန်းမြို့နယ်၊ စံချိန်မီအဆင့်(၂)၊ မြေကွက်အမှတ်(၁၆၈၇) အမည်ပေါက် ဦးအေးကျော် [၁၂/ကတန(နိုင်)၀၀၈၁၆၆]မှ မြေချပါမစ်(မူရင်း) ပျောက်ဆုံး သွားပါသဖြင့် မြေချပါမစ် (မိတ္တူမှန်) ထုတ်ပေးပါရန် လျှောက်ထားလာသဖြင့် ကြော်ငြာပါသည့်နေ့မှစ၍ (၁၅)ရက်အတွင်း အထောက်အထားမူရင်းများတင်ပြ၍ ကန့်ကွက်လွှာတင်သွင်းနိုင်ကြောင်းနှင့် သတ်မှတ်ရက်ကျော်လွန်သည်အထိ ကန့်ကွက်ခြင်းမရှိပါက လုပ်ထုံးလုပ်နည်းနှင့်အညီ မြေချပါမစ်(မူရင်း)အား ဖျက်သိမ်းပြီး မြေချပါမစ်(မိတ္တူမှန်) ထုတ်ပေးရန် ဆက်လက်ဆောင်ရွက်သွားမည်ဖြစ်ပါကြောင်း အသိပေးကြော်ငြာအပ်ပါသည်။

မြေယာရုံးခွဲ(၂) မြေနှင့်အခွန်ဌာနခွဲ
မြို့ရွာနှင့်အိုးအိမ်ဖွံ့ဖြိုးရေးဦးစီးဌာန

SAYA JOHN ဦးစီးသော FLAMINGO AMERICAN ENGLISH SPEAKING CLASS

Yes I Can, Why I Can't

သင်ခဲ့ဖူးလား !!!
- ဘာကြောင့် English စကားမပြောနိုင်တာလဲ
- ဘာကြောင့်ပြောမထွက်တာလဲ
- ဘာတွေ အရှေ့က တားဆီးနေတာလဲ
- နားလည်ပြီး ပြောမထွက်သူများအတွက် အထူး ဖွင့်လှစ်လိုက်ပြီ . . .

ဗိုလ်တထောင် (တန်းခွဲ)

Sat + Sun	- 7:00am to 9:00am
	- 10:00am to 12:00am
	- 4:00pm to 6:00pm
	- 6:00pm to 8:00pm
Wed+Thu	- 7:00am to 9:00 am
	- 10:00am to 12:00 am

လှည်းတန်း (တန်းခွဲ)

Mon+Tue	- 4:00pm to 6:00pm
	- 6:00pm to 8:00pm
Wed+Thu	- 4:00pm to 6:00pm
	- 6:00pm to 8:00pm

မေလ (၂)(၄)(၆) တန်းခွဲစမည်။

- နိုင်ငံခြားသွား အမြန် (၁)လ – အနီးကပ် Interview သင်တန်း
- IELTS Intensive Speaking Class
- Singapore, Dubai & America Students & Social visit interview course
- Hotel, Showroom, Bank & Trading Company များကို Special Package ဖြင့် Saya John ကိုယ်တိုင် အထူးလိုက်လံသင်ကြားပေးသည်။

အထူးသီးသန့်ဝိုင်းရှိသည် (အချိန်ညှိပေးသည်။)

သင်တန်းကြေး ။ ၁၅၀၀၀ကျပ်

➤အမှတ်(83)၊ (၄၄)လမ်းထိပ်၊ ကုန်သည်လမ်းမ၊ ဘိုကလေးဈေး (ဂမုန်းပွင့်ကုန်တိုက်)အနီး၊ ဗိုလ်တထောင်မြို့နယ်။ Ph:09-5104826
➤အမှတ်(23)၊ အခန်း(A-4)၊ လှည်းတန်းစင်တာဘေး၊ လှည်းတန်းလမ်း၊ ကမာရွတ်မြို့နယ်။ Ph: 09-5104826, 01-383811

သဲအင်းဃောဂီ ကိုယ်အပြစ်ကိုယ်ရှာ

(၉)ရက်စခန်း၊ မေလ အဓိဋ္ဌာန်တရားစခန်းပွဲ

(၂.၅.၂၀၁၅) မှ (၁၀.၅.၂၀၁၅)

မူလကျေးရွာရှင် ဓမ္မဗဒင် သဲအင်းဂူဆရာတော်ဘုရားကြီး၏ သားတပည့်ရင်းဖြစ်တော်မူသော ကမ္မဋ္ဌာနစရိယ အရှင်ပဏ္ဍာဝံသ(မိုဂလုံ) ဆရာတော်သည် ရန်ကုန်တိုင်းဒေသကြီး၊ တောင်ဥက္ကလာပမြို့နယ်၊ (၅)ရပ်ကွက်၊ အမှတ်(၄)ပိုင်း၊ ဓမ္မရောင်ခြည် သဲအင်းဂူကမ္မဋ္ဌာန်းကျောင်းတိုက်၌ ဆရာတော်ဘုရားကြီး၏ ဥပနိဿယအတိုင်း ဘုရားရှင်၏ အလိုတော်ကျ သစ္စာလေးပါးမြတ်တရားကို ခန္ဓာဘာဝရောက် ပြသနေပါသည်။

သေခြင်းတရားက မပြောနိုင်လို့ ဘဝသံသရာမှ ထွက်မြောက်တဲ့ ဝိဇ္ဇာကြီးတွေဖြစ်ချင်ရင် ကြွမြန်း၍ လာခဲ့ပါ။ လူ့ဘဝ္ဂရာ မလိုပါကွယ်၊ ရှုပိုသာ လိုပါတယ်။ လစဉ်ပုံမှန် (၂)ရက်နေ့မှ (၁၀)ရက်နေ့အထိ (၉)ရက် အဓိဋ္ဌာန်တရားစခန်းပွဲတွင် အချိန်ပြည့်/အချိန်ပိုင်း အားထုတ်လိုသူများ (၁)ရက်ကြိုတင်စာရင်းပေး ကြွရောက်နိုင်ပါတယ်။ (ဘွဲ့မံစရိတ်ဓမ္မဒါနပြုပါမည်။)

တေဝိဇ္ဇာပတ္တ ရဟန္တာအရှင်မြတ် ကျေးရွာတော်ရှင် ဓမ္မဗဒင် သဲအင်းဂူဆရာတော် ဘုရားကြီးကိုယ်တော်တိုင် မူလသဲအင်းဂူ(မော်ဘီ)တွင် အုတ်မြစ်ချတော်မူခဲ့သော "လေးကျွန်းဓမ္မ စကြာရှင်" စေတီတော်မြတ်ကြီးအား ဆက်လက်တည်ဆောက်နေပါသဖြင့် ကုသိုလ်ပါဝင်သာသနာပြုနိုင်ကြပါရန် အသိပေးနှိုးဆော်အပ်ပါသည်။

အကျိုးဆောင်အဖွဲ့ - ဖုန်း - 09 73008644, 09 253281127, 09 241071651

ဗုဒ္ဓဂယာ + မဇ္ဈိမဒေသ နေရာစုံ လှူဒါန်းလိုပါသလား

ခင်နန္ဒာ ဗုဒ္ဓဂယာအဖွဲ့နှင့် ရုံးချိန်အတွင်းဆက်သွယ်၍ တတ်စွမ်းသမျှကုသိုလ်ယူနိုင်ပါသည်-
(နယ်မှ ဘဏ်ငွေလွှဲပို့နိုင်ပါသည်။)

	သာဝတ္ထိ	ဂယာ	မိဂဒါဝုန်	ကုသိနာရုံ
၁။ မြေ(၁)စတုရန်းပေ (ကျပ်)		၂၅,၀၀၀	၁၅,၀၀၀	၁၀,၀၀၀
၂။ ကျောင်းဆောင်(၁)စတုရန်းပေ (ကျပ်)	၂၀,၀၀၀	၂၂,၀၀၀	၂၁,၀၀၀	၂၀,၀၀၀

ရုံးချုပ်- ကွန်ဒို(E) ၊ မြေညီထပ် ၊ ကမ္ဘာအေးဗီလာအိမ်ရာ ၊ ကမ္ဘာအေးစေတီလမ်း ၊ (၈)မိုင် ၊ မရမ်းကုန်း ၊ ရန်ကုန်။
☎ ၀၁-၆၅၅၅၂၀ ၊ ၆၅၅၈၈၅ ၊ ၀၉-၅၆၀၀၁၂၃

ရုံးခွဲ - အမှတ်(၂၈၉)၊မြေညီထပ်၊ပန်းဆိုးတန်းလမ်း၊ခုံးကျော်တံတားအနီး၊ကျောက်တံတား၊ရန်ကုန်။
☎ ၀၁-၃၇၇၆၁၅ ၊ ၀၉-၇၃၂၂၇၅၃၅ ၊ ၀၉-၂၄၅၀၇၈၃

"ဓိုးခံ (ဃင်း)" ရုံးချုပ်မှအမြန်ရောင်းမည်

၁။ကမ္ဘာအေးဗီလာ	(100x100)	မြေ	1sqft 3.5L
၂။ဗဟန်း၊ဖိုးစိန်လမ်း	(52x60)	2RC	13500L
၃။ကမ္ဘာအေး၊နဝဒေးလမ်း	(52x75)	မြေ	12500L
၄။ဗဟန်း၊အင်းယားမြိုင်	(50x60)	မြေ	12000L
၅။ကမာရွတ်၊အင်းယားလမ်း	(0.048ဧက)	မြေ	11000L
၆။ဗဟန်း၊ရွှေတောင်ကြား	(43x65)	မြေ	10900L
၇။လှိုင်၊သုရိန်ရိပ်မွန်အိမ်ရာ	(60x80)	2RC	10800L
၈။ဗဟန်း၊သံလွင်လမ်း	(37x60)	မြေ	7500L
၉။ မရမ်းကုန်း၊ပါရမီ	(3050sqft)	1BN	5500L
၁၀။ကမာရွတ်၊ဗဟိုလမ်းမ	(25x50)	မြေ	5100L
၁၁။တ/ဥ၊ပါရမီလမ်းမ	(20x60)	2BN	4600L
၁၂။အင်းစိန်၊ဘုရင့်နောင်ရိပ်သာ	(40x60)	2RC	4500L
၁၃။တ/ဥ၊သံသုမာလမ်းမ	(20x60)	မြေ	4500L
၁၄။တာမွေ၊မေတ္တာညွန့်	(60x60)	မြေ	4500L
၁၅။အင်းစိန်၊ဘုတာရုံလမ်း	(40x90)	1RC	3400L
၁၆။မင်္ဂလာဒုံ၊ဥယျာဉ်အိမ်ရာ	(100x100)	2BN	3000L
၁၇။တ/ဥ၊ပြည့်ဖြိုးစိုလမ်းမ	(20x60)	မြေ	2950L
၁၈။ရကာ၊အောင်ဇေယျလမ်းသွယ်	(20x80)	မြေ	2800L
၁၉။(၁၀)မိုင်၊ပြည်လမ်းသွယ်	(53x70)	1PT	2500L
၂၀။လှိုင်သာယာ၊နဝဒေးအိမ်ရာ	(60x60)	2RC	2450L
၂၁။မ/ဒဂုံ၊ကျောင်းလမ်းအနီး	(40x60)	1BN	1050L

☎- 510 600, 510 950, 09 5185534, 09 5040160, 09 5173690

လိုနေသူကို ဖေးမကူဖို့ ဖြူစင်စေတနာ ပြည့်ဝစွာဖြင့်

ဆရာမိုး Follow Me Ph.D (USA)

THESIS, REPORT ၄ လအထူး IELTS WRITING လက်ခံပြီ။

အင်္ဂလိပ်စာကို ကျွမ်းကျင်ပိုင်နိုင်စွာ ရေးတတ် ပြောတတ်ချင်သူတိုင်း တက်ထားရမည့်

Universal Institute of ESL (USA)မှ Certificate ချီးမြှင့်သည့်
ENGLISH 4 SKILLS Level (1,2) ၄ လ နှင့်

ENGLISH 4 SKILLS Level (1)တစ်ပတ် (၅)ချိန်တက် (၂)လ အထူး လက်ခံသင်ကြားပြီ။

Essay, Letter ရေးနည်း၊ အင်္ဂလိပ် ဝတ္ထုဆောင်းပါး ဖတ်နည်း၊ ဘာသာပြန်နည်းနှင့် ပြောနည်းတို့ကို နိုင်ငံတကာ သင်ရိုးများနှင့် သင်ကြားပေးနေပြီ။ တတ်ချင်သူတိုင်း တက်၍ တက်သူတိုင်း တတ်ကုန်ကြပြီ။ တန်းခွဲသစ် May 2 စမည်။

4 SKILLS Level(1,2,3)တက်ပြီးသူများကို Dip ESL (USA) ချီးမြှင့်မည်။

Dip ESL(USA) LEVEL 1,2,3 အတွက် DISTANCE LEARNING အဝေးသင်တန်းခွဲ စတင် လက်ခံပြီ။

သွက်လက်မှန်ကန်စွာ ပြောတတ်စေဖို့ SPEAKING သီးသန့် ၄ လ အတတ် လက်ခံပြီ။

နောက်ဆုံးပေါ် နိုင်ငံတကာ သင်ရိုးနှင့်အတူ တစ်ဦးချင်းကို စနစ်တကျ ပြောဆိုလေ့ကျင့်ပေး၍ အမြန်ဆုံး တက်မြောက်စေသည်။

ကိုယ်တိုင် အဆင့်မြင့်မြင့် ရေးနိုင်စေဖို့ ADVANCED WRITING ၄ လ အထူး လက်ခံပြီ။

4 Skills Band 7 နှင့်အထက် ရအောင် သင်ပေးမည့် IELTS ၄ လ အထူး လက်ခံပြီ။

ဆရာမ ဒေါက်တာ မြင့်သန္တာ Ph.D တွဲဖက် သင်ကြားသည်။

အင်း၀ အမှတ် ၁၈၊ ၅-လွှာ၊ စာအုပ်တိုက် (အပေါ်ထပ်) ၊ ဦးထွန်းလင်းခြံလမ်း ၊ လှည်းတန်း ။ 0943125393
ဝိုင်းသီးသန့် ❖ ၄၃၆ (ပ) ထပ် ၊ ကုန်သည်လမ်း (၄၄-လမ်းထိပ်) ။ 01 398118, 295798

မွေးသက္ကရာဇ်အမှန်

အထက(၂)၊ ဒဂုံဆိပ်ကမ်း၊ သတ္တမတန်း(D)တွင် ပညာသင်ကြားနေသော မောင်သန့်ဇင်ဝင်း၏ မွေးသက္ကရာဇ်အမှန်မှာ ၃၀-၈-၂၀၀၂ ဖြစ်ပါကြောင်း။

မောင်သန်းဆွေ(ထားဝယ်)၊ မောင်သာရ၊ မောင်ခင်မင်(နေဖြူ)၊ ဂျူး၊ ကိုမောင်ဌေးသိန်း(မွေးလှ)၊ ဘုန်းသက်ခိုင်(ရွှေဘို)၊ မောင်သစ်လှိုင်း၊ မောင်နှင်းပန်း၊ ခန့်ညီဖေ၊ ယုယ၊ ခင်သန္တာ၊ လူခါး၊ နတ်ရဲ(ရှုပဗေဒ)၊ ပိုင်ဒွေး(သချာ်)၊ မိဇုစံ၊ မော်မော့်မောင်၊ ကြယ်လွှဲမိုး၊ နော်(ကျောက်တိုင်)၊ ကြယ်စင်သစ်(လှိုင်ကော်)၊

အိမ်အကူအလိုရှိသည်

လစာ ကျပ် ၅၀၀၀၀ နေ/စား ငြိမ်း အမှန်တကယ် အိမ်အလုပ်လုပ်ကိုင်လိုသူဖြစ်ရမည်။

ဖုန်း-၀၉-၉၇၆၆၄၄၅၅၀

ကွန်ဒိုတိုက်ခန်းငှားမည်

ကမာရွတ်မြို့နယ်၊ နာနတ်တောလမ်း၊ ရွှေကိန္နရီအဆင့်မြင့်အိမ်ရာ၊ ၁၇၅၀ Sqft၊ 1MB, 3BR, ပါကေး၊ 4AC, Ph၊ အဆင့်မြင့်ပြင်ဆင်ပြီး၊ ပရိဘောဂစုံ၊ (၁၈)သိန်း။ **နေမင်း အိမ်၊ ခြံ၊ မြေ**

ဖုန်း-၀၉-၅၀၄၄၄၈၂၊ ၀၉-၇၃၁၇၃၃၅၄

ယမင်းသူ

ခရီးစဉ်အမျိုးမျိုးနှင့် မြို့တွင်း၊မြို့ပြင်၊လချုပ်ငှားရန် ကားမျိုးစုံရှိပါသည်။
ယာဉ်ပိုင်ရှင်များလည်းဆက်သွယ်နိုင်ပါသည်။
095174914, 095136421

ပြင်ဆင်ပြီး တိုက်ခန်းရောင်းမည်

- ဗညားဒလလမ်းပေါ်၊ ယုဇနပလာဇာအနီး၊ ပထမထပ်၊ (၁၂.၅× ၅၀)ပေ၊ သိန်း(၆၅၀)
- မင်္ဂလာဈေးအနီး၊ (၁၃၄)လမ်း၊ ဆိုင်ခန်းဖွင့်လှစ်နိုင်၊ မြေညီထပ်၊ (၁၂.၅ ×၅၀)ပေ၊ သိန်း(၁၃၅၀)

ဖုန်း-၀၉-၂၅၀၅၇၁၅၇၁
၀၉-၅၁၄၇၃၄၇
၀၉-၇၃၀၆၇၆၄၅

ကိုရီးယား E.P.S (TOPIK)

စာမေးပွဲအောင်မြင် ရန်သာလိုပါသည်။
09-73026940
09-250641687
09-5162790

Khine Language Centre

> ကိုရီးယားနိုင်ငံတွင် ထစာ (၀၅)သိန်းဝန်းကျင်ဖြင့် အလုပ်ရလိုပါသလား။
> ထုပ်ဝန်းအတွေ့အကြုံ ပညာအရည်အချင်းမလိုပါ။
စာမေးပွဲဖြေရန်ကိစ္စအလုံးစုံကို ကျောင်းမှစီစဉ်ပေးမည်။
နယ်ကျောင်းသားများအဆောင်နေ / စားစီစဉ်ပေးမည်။
သင်တန်းဖွင့်မည့်ရက် > ၉ - ၅ - ၂၀၁၅
အမှတ်-၁၁၁၊၁၅လမ်း(အလယ်)၊လမ်းမတော်မြို့နယ်၊ရန်ကုန်မြို့။

အမျိုးသမီး အထူး Hair & Beauty မြကောရီ

ဆံပင်ဖြောင့်၊ဆေးဆိုး = ၁၃၀၀၀ိ/-
အဆိပ်ထုတ်ပယောင်းသွင်း = ၁၅၀၀၀ိ/-
မှတ်စုDVDပြည့်စုံစွာဖြင့် တတွေ့လက်တွေ့ သင်ပေးမည့်
ဆံပင်နှင့်မိတ်ကပ် (ဘာသာစုံ) ၄-လအတတ်
လက်ခံပြီ။ နယ်မှ လာသူများ နေ-စား စီစဉ်ပေးမည်။
ဝက်ခြံနှင့် နေလောင်ခြင်းများ၊အချိန်တိုအတွင်း၊ ပျောက်ကင်း၊အောင် သဘာဝနည်းဖြင့် ပေါင်းတင်ပေးပြီ။ Ph:01373968,09 260488203
၂၁၆၊ ပ-ထပ်၊ ဆိပ်ကမ်းသာလမ်း(အလယ်)၊ကျောက်တံတားမြို့နယ်။

တာဝန်ယူပါရစေ

လူကြီးမင်း၏ စက်ရုံ၊ အလုပ်ရုံတည်ဆောက်ရန် မြေကွက်များကို မြေတူးခြင်း၊ မြေဖို့ခြင်းလုပ်ငန်းများအား ကိုယ်ပိုင်မော်တော်ယာဉ်၊ စက်ယန္တရားများဖြင့် တာဝန်ယူလုပ်ဆောင်ပေးပါသည်။ **ဦးစိုင်းကျော်စွာဝင်း**

ဖုန်း ၀၉-၇၃၁၅၁၇၂၉၊ ၀၉-၈၆၁၄၃၃၈

ကန့်ကွက်နိုင်ပါသည်။

ရန်ကုန်မြို့၊ မရမ်းကုန်းမြို့နယ်၊ မြေတိုင်းရပ်ကွက်အမှတ်- ၅၅ (သမိုင်း)၊ မြေကွက်အမှတ်- ၂၆/က၉-D ၊ ၂၆/ခ၅ ၊ ၂၆/ဃ၁ ၊ ဧရိယာ- ၀.၀၈၆ ဧက၊ ၀.၀၁၂ ဧက၊ ၀.၀၅၀ ဧက (စုစုပေါင်း- ၀.၁၄၈ ဧက) ရှိ B အမျိုးအစား လ/န ၃၉ ရပြီးမြေပိုင်မြေကွက်နှင့် ယင်းမြေကွက်ပေါ်၌ ဆောက်လုပ်ထားသော ရန်ကုန်မြို့၊ မရမ်းကုန်းမြို့နယ်၊ (၇) ရပ်ကွက်၊ တေးနွယ်ဉလမ်း၊ အမှတ်- ၄၅ U ဟုခေါ်တွင်သည့် ရေ၊ မီး အစုံ နေအိမ်အဆောက်အအုံအပါအဝင် အကျိုးခံစားခွင့်အရပ်ရပ်တို့ကို အမည်ပေါက်ပိုင်ဆိုင်သူ ဦးထွန်းချစ် (၁၂/ကတတ(နိုင်) ၀၂၀၉၉၃) ထံမှ ကျွန်ုပ်၏မိတ်ဆွေက အပြီးအပိုင်ဝယ်ယူရန်ရောင်းဘိုးငွေ၏ တစ်စိတ်တစ်ဒေသကို ပေးချေပြီးဖြစ်ပါသဖြင့် အဆိုပါမြေနှင့်အိမ်အပေါ် ပိုင်ရေးဆိုင်ခွင့်ရှိသူမည်သူမဆို အရောင်းအဝယ်ကို ကန့်ကွက်လိုပါက ယနေ့မှစ၍ (၇) ရက်အတွင်း ခိုင်လုံသော အထောက်အထား၊ မူရင်းစာရွက်စာတမ်းများနှင့်တကွ ကျွန်ုပ်ထံလူကိုယ်တိုင်လာရောက်ကန့်ကွက်နိုင်ပါကြောင်းနှင့် သတ်မှတ်ရက်ကုန်ဆုံးသည့်တိုင် ကန့်ကွက်မည့်သူမရှိပါက အရောင်းအဝယ်ကိုဥပဒေနှင့်အညီ ပြီးဆုံးသည်အထိ ဆက်လက်ဆောင်ရွက်မည်ဖြစ်ပါကြောင်း အများသိစေရန်ကြေညာအပ်ပါသည်။

ညွှန်ကြားချက်အရ

သင်းကြူစိုး (LL.B., LL.M.)
တရားလွှတ်တော်ရှေ့နေ (စဉ်- ၆၅၅၆)
အမှတ်- ၅၅၊ အခန်း- ၂၆၊ တတိယထပ်၊ မဟာဗန္ဓုလပန်းခြံလမ်း၊ ကျောက်တံတားမြို့နယ်၊ ရန်ကုန်မြို့။
ဖုန်း- ၃၇၈၇၉၉၊ ၀၉-၅၀-၁၆၃၅၂၊ ၀၉-၇၃၀-၃၅၀၀၁။

ဝါ ရင့် ပါ မော ကွ ကြီး များ ကြီး ကြပ် စီ စဉ် သော

MOTHER'S LIGHT

မွေ့ကို ထွက်ပြီ

အဋ္ဌမတန်း GRADE-9
တိုင်းနှင့် ပြည်နယ်အားလုံး၏
၂၀၁၅ ခုနှစ် မေးခွန်းဟောင်းနှင့် စံပြအဖြေများ
✸ အတွဲ(၁) မြန်မာစာ၊ အင်္ဂလိပ်စာ၊ ပထဝီဝင်
✸ အတွဲ(၂) သင်္ချာ၊ သမိုင်း၊ အထွေထွေသိပ္ပံ

၂၀၁၅ ခုနှစ် ဖေဖော်ဝါရီလတွင် စစ်ဆေးခဲ့သော တိုင်းနှင့် ပြည်နယ်အားလုံး၏ အတန်းတင်စာမေးပွဲ မေးခွန်းများကိုသာ စုစည်းဖြေဆိုပေးထားပါသည်။ (နမူနာမေးခွန်းများ မပါဝင်ပါ)

စတုတ္ထတန်း GRADE-5
တိုင်းနှင့် ပြည်နယ်များမှ ခရိုင်များ၏
၂၀၁၅ ခုနှစ် မေးခွန်းဟောင်းနှင့် စံပြအဖြေများ

စနစ်သစ်မေးခွန်းပုံစံနှင့်အညီ ပြုစုထားသော အဋ္ဌမတန်းနှင့် စတုတ္ထတန်း ဘာသာစုံသင်ရိုးကုန် စာအုပ်များ ရရှိနိုင်ပါပြီ။

ဖြန့်ချိရေး - ရွှေလက်ရာစာပေ - အမှတ်(၂၄၇)၊ မြေညီထပ်၊ လမ်း(၃၀)၊ အထက်၊ ဗိုလ်ချုပ်လမ်းထောင့်၊ ပန်းဘဲတန်းမြို့နယ်၊ ရန်ကုန်မြို့။
ဖုန်း- ၀၉-၇၃၁၃၀၉၆၈၊ ၀၉-၅၀၆၃၄၅၁၊ ၀၉-၇၃၂၀၅၇၂၆။
အမြို့မြို့အနယ်နယ်ဆိုင်များတွင် ဝယ်ယူနိုင်ပါသည်။

ကျေးလက်ဒေသဖွံ့ဖြိုးတိုးတက်ရေးဦးစီးဌာန
၂၀၁၅-၂၀၁၆ ဘဏ္ဍာရေးနှစ် ကျေးလက်လမ်း၊ တံတား၊ ရေပေးရေး၊ မီးလင်းရေး၊ ကျေးလက်အိမ်ရာနှင့် အလုပ်အကိုင်အခွင့်အလမ်းလုပ်ငန်းများ လျာထားချက်

နေပြည်တော်ကောင်စီနယ်မြေ

စဉ်	လုပ်ငန်းအမည်	လုပ်ငန်းပမာဏ		ခွင့်ပြုငွေ (ကျပ်သန်း)
		ရေတွက်ပုံ	အရေအတွက်	
၁	ကျေးလက်လမ်း၊ တံတား			၄၁၈၅.၃၃၄
	(က) ကွန်ကရစ်လမ်း	မိုင်/ဖာလုံ		
	(ခ) ကတ္တရာလမ်း	မိုင်/ဖာလုံ	၀/၃	၃၅.၃၁၉
	(ဂ) ကျောက်လမ်း	မိုင်/ဖာလုံ	၃၂/၄	၂၂၂၀.၃၇၇
	(ဃ) မြေလမ်း	မိုင်/ဖာလုံ	၆၀/၇	၈၄၂.၀၂၈
	(င) ကွန်ကရစ်တံတား	ပေ		
	(စ) သစ်သားတံတား	ပေ	၆၀၁	၅၀၀.၆၀၀
	(ဆ) ရေကျော်	ပေ		
	(ဇ) Box Culvert	ပေ	၃၅၀	၁၄၀.၀၀၀
	(ဈ) ခရိုင်ချင်းဆက်လမ်း			
	(ည) ခရိုင်ချင်းဆက်လမ်းပြင်ထိန်း			၄၄၆.၄၁၀
၂	ကျေးလက်ရေပေးရေး			၄၈၀.၆၉၀
	(က) တွင်းတိမ်	တွင်း	၁၆	၃၄.၄၀၀
	(ခ) တွင်းနက်	တွင်း	၄၄	၄၂၉.၀၀၀
	(ဂ) လက်တူးတွင်း	တွင်း		
	(ဃ) ရေကန်	ကန်	၁	၈.၀၀၀
	(င) စိမ့်စမ်း	ခု	၁	၉.၂၉၀
	(စ) အခြား	ခု		
၃	ယင်လုံအိမ်သာ	လုံး	၈	၃၂.၈၀၀
၄	ကျေးလက်မီးလင်းရေး			၈၀၉.၃၅၀
	(က) နေရောင်ခြည်စွမ်းအင်	လုပ်ငန်း	၁၆၉၈	၃၃၉.၆၀၀
	(ခ) ရေအားလျှပ်စစ်	လုပ်ငန်း		
	(ဂ) လျှပ်စစ်	လုပ်ငန်း	၂၀	၄၆၉.၇၅၀
၅	ကျေးလက်အိမ်ရာ			
	(က) တန်ဖိုးနည်းအိမ်ရာ	လုံး	၅၀	၁၅၀.၀၀၀
၆	အသက်မွေးဝမ်းကျောင်းအထောက်အကူပြုလုပ်ငန်း			၁၀၉.၀၀၀
	စုစုပေါင်း			၅၇၆၇.၁၇၄

ကချင်ပြည်နယ်

စဉ်	လုပ်ငန်းအမည်	လုပ်ငန်းပမာဏ		ခွင့်ပြုငွေ (ကျပ်သန်း)
		ရေတွက်ပုံ	အရေအတွက်	
၁	ကျေးလက်လမ်း၊ တံတား			၂၅၉၇.၄၃၄
	(က) ကွန်ကရစ်လမ်း	မိုင်/ဖာလုံ		
	(ခ) ကတ္တရာလမ်း	မိုင်/ဖာလုံ		
	(ဂ) ကျောက်လမ်း	မိုင်/ဖာလုံ	၂၀/၄	၁၆၀၄.၀၁၉
	(ဃ) မြေလမ်း	မိုင်/ဖာလုံ	၃၃/၂	၆၉၅.၄၇၂
	(င) ကွန်ကရစ်တံတား	ပေ		
	(စ) သစ်သားတံတား	ပေ	၇၃၄	၂၆၉.၉၄၃
	(ဆ) ရေကျော်	ပေ	၄၀၀	၁၆.၀၀၀
	(ဇ) Box Culvert	ပေ	၃၀	၁၂.၀၀၀
	(ဈ) ခရိုင်ချင်းဆက်လမ်း			
	(ည) ခရိုင်ချင်းဆက်လမ်းပြင်ထိန်း			
၂	ကျေးလက်ရေပေးရေး			၉၅၁.၆၅၀
	(က) တွင်းတိမ်	တွင်း	၇	၈.၅၀၀
	(ခ) တွင်းနက်	တွင်း	၂၁	၂၀၄.၇၅၀
	(ဂ) လက်တူးတွင်း	တွင်း	၆၂	၂၆၂.၈၀၀
	(ဃ) ရေကန်	ကန်		
	(င) စိမ့်စမ်း	ခု	၂၁	၄၇၅.၆၀၀
	(စ) အခြား	ခု		
၃	ယင်လုံအိမ်သာ	လုံး	၂၁၂	၉၃.၆၀၀
၄	ကျေးလက်မီးလင်းရေး			၁၆၄၁.၂၀၀
	(က) နေရောင်ခြည်စွမ်းအင်	လုပ်ငန်း	၈၂၀၆	၁၆၄၁.၂၀၀
	(ခ) ရေအားလျှပ်စစ်	လုပ်ငန်း		
	(ဂ) ဇီဝ	လုပ်ငန်း		
၅	ကျေးလက်အိမ်ရာ			
	(က) တန်ဖိုးနည်းအိမ်ရာ	လုံး	၆၆၄	၁၉၉၂.၀၀၀
၆	အသက်မွေးဝမ်းကျောင်းအထောက်အကူပြုလုပ်ငန်း			၁၂၉.၀၀၀
	စုစုပေါင်း			၇၄၀၄.၈၈၄

ကယားပြည်နယ်

စဉ်	လုပ်ငန်းအမည်	လုပ်ငန်းပမာဏ		ခွင့်ပြုငွေ (ကျပ်သန်း)
		ရေတွက်ပုံ	အရေအတွက်	
၁	ကျေးလက်လမ်း၊ တံတား			၃၃၈၆.၂၆၀
	(က) ကွန်ကရစ်လမ်း	မိုင်/ဖာလုံ		
	(ခ) ကတ္တရာလမ်း	မိုင်/ဖာလုံ	၄/၀	၃၉၀.၂၈၀
	(ဂ) ကျောက်လမ်း	မိုင်/ဖာလုံ	၃၇/၁	၂၂၇၇.၀၂၇
	(ဃ) မြေလမ်း	မိုင်/ဖာလုံ	၃၃/၀	၄၆၇.၃၅၃
	(င) ကွန်ကရစ်တံတား	ပေ		
	(စ) သစ်သားတံတား	ပေ	၃၈၆	၂၃၁.၆၀၀
	(ဆ) ရေကျော်	ပေ	၃၅	၇.၀၀၀
	(ဇ) Box Culvert	ပေ	၃၆	၁၃.၀၀၀
	(ဈ) ခရိုင်ချင်းဆက်လမ်း			
	(ည) ခရိုင်ချင်းဆက်လမ်းပြင်ထိန်း			
၂	ကျေးလက်ရေပေးရေး			၄၇၄.၃၇၀
	(က) တွင်းတိမ်	တွင်း		
	(ခ) တွင်းနက်	တွင်း	၄	၂၈.၀၀၀
	(ဂ) လက်တူးတွင်း	တွင်း	၁၀	၄၀.၀၀၀
	(ဃ) ရေကန်	ကန်		
	(င) စိမ့်စမ်း	ခု	၁၈	၂၃၁.၀၉၀
	(စ) အခြား	ခု	၂၇	၁၇၅.၂၈၀
၃	ယင်လုံအိမ်သာ	လုံး	၁၀	၂၃.၀၀၀
၄	ကျေးလက်မီးလင်းရေး			၂၂၃.၈၀၀
	(က) နေရောင်ခြည်စွမ်းအင်	လုပ်ငန်း	၁၁၁၉	၂၂၃.၈၀၀
	(ခ) ရေအားလျှပ်စစ်	လုပ်ငန်း		
	(ဂ) ဇီဝ	လုပ်ငန်း		
၅	ကျေးလက်အိမ်ရာ			
	(က) တန်ဖိုးနည်းအိမ်ရာ	လုံး	၁၁၉	၃၅၇.၀၀၀
၆	အသက်မွေးဝမ်းကျောင်းအထောက်အကူပြုလုပ်ငန်း			၁၀၉.၀၀၀
	စုစုပေါင်း			၄၅၇၃.၄၃၀

ကရင်ပြည်နယ်

စဉ်	လုပ်ငန်းအမည်	လုပ်ငန်းပမာဏ		ခွင့်ပြုငွေ (ကျပ်သန်း)
		ရေတွက်ပုံ	အရေအတွက်	
၁	ကျေးလက်လမ်း၊ တံတား			၄၂၇၇.၅၀၆
	(က) ကွန်ကရစ်လမ်း	မိုင်/ဖာလုံ		
	(ခ) ကတ္တရာလမ်း	မိုင်/ဖာလုံ	၃/၃	၂၂၇.၂၂၅
	(ဂ) ကျောက်လမ်း	မိုင်/ဖာလုံ	၂၈/၃	၁၈၇၆.၆၉၆
	(ဃ) မြေလမ်း	မိုင်/ဖာလုံ	၇၄/၅	၁၂၁၅.၇၈၅
	(င) ကွန်ကရစ်တံတား	ပေ		၁၃၀.၀၀၀
	(စ) သစ်သားတံတား	ပေ	၁၀၈၃	၆၄၉.၈၀၀
	(ဆ) ရေကျော်	ပေ		
	(ဇ) Box Culvert	ပေ	၃၄၅	၁၃၈.၀၀၀
	(ဈ) ခရိုင်ချင်းဆက်လမ်း			
	(ည) ခရိုင်ချင်းဆက်လမ်းပြင်ထိန်း			
၂	ကျေးလက်ရေပေးရေး			၁၀၂၇.၃၀၀
	(က) တွင်းတိမ်	တွင်း		
	(ခ) တွင်းနက်	တွင်း	၆၄	၅၃၆.၃၀၀
	(ဂ) လက်တူးတွင်း	တွင်း	၃၉	၁၅၆.၀၀၀
	(ဃ) ရေကန်	ကန်		
	(င) စိမ့်စမ်း	ခု	၂၀	၃၃၅.၀၀၀
	(စ) အခြား	ခု		
၃	ယင်လုံအိမ်သာ	လုံး	၂၄၁	၁၆၃.၁၀၀
၄	ကျေးလက်မီးလင်းရေး			၁၀၁၇.၂၀၀
	(က) နေရောင်ခြည်စွမ်းအင်	လုပ်ငန်း	၅၀၈၆	၁၀၁၇.၂၀၀
	(ခ) ရေအားလျှပ်စစ်	လုပ်ငန်း		
	(ဂ) ဇီဝ	လုပ်ငန်း		
၅	ကျေးလက်အိမ်ရာ			
	(က) တန်ဖိုးနည်းအိမ်ရာ	လုံး	၁၁၇	၃၅၁.၀၀၀
၆	အသက်မွေးဝမ်းကျောင်းအထောက်အကူပြုလုပ်ငန်း			၁၀၉.၀၀၀
	စုစုပေါင်း			၆၉၀၅.၁၀၆

ရှမ်းပြည်နယ်

စဉ်	လုပ်ငန်းအမည်	လုပ်ငန်းပမာဏ		ခွင့်ပြုငွေ (ကျပ်သန်း)
		ရေတွက်ပုံ	အရေအတွက်	
၁	ကျေးလက်လမ်း၊ တံတား			၃၃၁၆.၉၃၁
	(က) ကွန်ကရစ်လမ်း	မိုင်/ဖာလုံ		
	(ခ) ကတ္တရာလမ်း	မိုင်/ဖာလုံ	၀/၃	၄၅.၂၈၅
	(ဂ) ကျောက်လမ်း	မိုင်/ဖာလုံ	၅/၀	၃၇၇.၆၀၀
	(ဃ) မြေလမ်း	မိုင်/ဖာလုံ	၁၆၂/၀	၂၇၅၇.၀၄၆
	(င) ကွန်ကရစ်တံတား	ပေ		
	(စ) သစ်သားတံတား	ပေ	၂၁၅	၁၂၉.၀၀၀
	(ဆ) ရေကျော်	ပေ		
	(ဇ) Box Culvert	ပေ	၂၀	၈.၀၀၀
	(ဈ) ခရိုင်ချင်းဆက်လမ်း			
	(ည) ခရိုင်ချင်းဆက်လမ်းပြင်ထိန်း			
၂	ကျေးလက်ရေပေးရေး			၉၂၀.၅၀၀
	(က) တွင်းတိမ်	တွင်း		
	(ခ) တွင်းနက်	တွင်း		
	(ဂ) လက်တူးတွင်း	တွင်း	၁၀	၁၀.၀၀၀
	(ဃ) ရေကန်	ကန်	၂	၁၆.၀၀၀
	(င) စိမ့်စမ်း	ခု	၄၇	၈၉၅.၅၀၀
	(စ) အခြား	ခု		
၃	ယင်လုံအိမ်သာ	လုံး	၁၀	၂၉.၀၀၀
၄	ကျေးလက်မီးလင်းရေး			၄၁၀.၄၀၀
	(က) နေရောင်ခြည်စွမ်းအင်	လုပ်ငန်း	၁၇၉၁	၃၅၈.၂၀၀
	(ခ) ရေအားလျှပ်စစ်	လုပ်ငန်း	၄	၅၂.၂၀၀
	(ဂ) လျှပ်စစ်	လုပ်ငန်း		
၅	ကျေးလက်အိမ်ရာ			
	(က) တန်ဖိုးနည်းအိမ်ရာ	လုံး	၉၀	၂၇၀.၀၀၀
၆	အသက်မွေးဝမ်းကျောင်းအထောက်အကူပြုလုပ်ငန်း			၁၁၉.၀၀၀
	စုစုပေါင်း			၅၀၆၀.၈၃၁

စစ်ကိုင်းတိုင်းဒေသကြီး

စဉ်	လုပ်ငန်းအမည်	လုပ်ငန်းပမာဏ		ခွင့်ပြုငွေ (ကျပ်သန်း)
		ရေတွက်ပုံ	အရေအတွက်	
၁	ကျေးလက်လမ်း၊ တံတား			၁၈၅၄၈.၇၄၀
	(က) ကွန်ကရစ်လမ်း	မိုင်/ဖာလုံ		
	(ခ) ကတ္တရာလမ်း	မိုင်/ဖာလုံ	၂၆/၅	၂၁၂၇.၃၂၆
	(ဂ) ကျောက်လမ်း	မိုင်/ဖာလုံ	၁၈၉/၃	၁၀၀၅၁.၀၂၀
	(ဃ) မြေလမ်း	မိုင်/ဖာလုံ	၂၁၈/၃	၃၆၁၅.၂၁၇
	(င) ကွန်ကရစ်တံတား	ပေ	၆၄၅	၆၆၉.၁၁၀
	(စ) သစ်သားတံတား	ပေ	၂၄၇၀	၉၀၇.၇၇၀
	(ဆ) ရေကျော်	ပေ	၃၇၀	၇၄.၀၀၀
	(ဇ) Box Culvert	ပေ	၁၆၉	၆၇.၆၀၀
	(ဈ) ခရိုင်ချင်းဆက်လမ်း			
	(ည) ခရိုင်ချင်းဆက်လမ်းပြင်ထိန်း			၁၀၃၆.၆၉၇
၂	ကျေးလက်ရေပေးရေး			၂၈၀၃.၀၁၀
	(က) တွင်းတိမ်	တွင်း	၁၈	၁၉.၇၀၀
	(ခ) တွင်းနက်	တွင်း	၂၂၆	၂၀၂၃.၃၃၀
	(ဂ) လက်တူးတွင်း	တွင်း	၅၅	၁၂၄.၁၅၀
	(ဃ) ရေကန်	ကန်	၃၇	၃၂၁.၅၃၀
	(င) စိမ့်စမ်း	ခု	၂၈	၂၇၀.၈၀၀
	(စ) အခြား	ခု	၈	၅၃.၅၀၀
၃	ယင်လုံအိမ်သာ	လုံး	၄၀	၁၄၃.၂၀၀
၄	ကျေးလက်မီးလင်းရေး			၄၅၈၄.၆၂၃
	(က) နေရောင်ခြည်စွမ်းအင်	လုပ်ငန်း	၁၇၅၂၃	၃၅၀၄.၆၀၀
	(ခ) ရေအားလျှပ်စစ်	လုပ်ငန်း		
	(ဂ) လျှပ်စစ်	လုပ်ငန်း	၃၀	၁၀၈၀.၀၂၃
၅	ကျေးလက်အိမ်ရာ			
	(က) တန်ဖိုးနည်းအိမ်ရာ	လုံး	၁၉၃	၅၇၉.၀၀၀
၆	အသက်မွေးဝမ်းကျောင်းအထောက်အကူပြုလုပ်ငန်း			၁၅၉.၀၀၀
	စုစုပေါင်း			၂၆၈၂၇.၅၇၃

တနင်္သာရီတိုင်းဒေသကြီး

စဉ်	လုပ်ငန်းအမည်	လုပ်ငန်းပမာဏ		ခွင့်ပြုငွေ (ကျပ်သန်း)
		ရေတွက်ပုံ	အရေအတွက်	
၁	ကျေးလက်လမ်း၊ တံတား			၁၉၀၃.၉၁၆
	(က) ကွန်ကရစ်လမ်း	မိုင်/ဖာလုံ		
	(ခ) ကတ္တရာလမ်း	မိုင်/ဖာလုံ	၈/၁	၉၄၄.၇၆၄
	(ဂ) ကျောက်လမ်း	မိုင်/ဖာလုံ	၄/၅	၃၇၂.၇၅၉
	(ဃ) မြေလမ်း	မိုင်/ဖာလုံ	၄/၀	၇၇.၈၂၀
	(င) ကွန်ကရစ်တံတား	ပေ	၂၄၀	၁၂၀.၀၀၀
	(စ) သစ်သားတံတား	ပေ	၆၄၂	၃၈၈.၅၇၃
	(ဆ) ရေကျော်	ပေ		
	(ဇ) Box Culvert	ပေ		
	(ဈ) ခရိုင်ချင်းဆက်လမ်း			
	(ည) ခရိုင်ချင်းဆက်လမ်းပြင်ထိန်း			
၂	ကျေးလက်ရေပေးရေး			၉၁၆.၃၁၀
	(က) တွင်းတိမ်	တွင်း	၁၀	၈၀.၀၀၀
	(ခ) တွင်းနက်	တွင်း	၁	၈.၀၀၀
	(ဂ) လက်တူးတွင်း	တွင်း	၆၂	၂၄၈.၀၀၀
	(ဃ) ရေကန်	ကန်	၉	၇၂.၀၀၀
	(င) စိမ့်စမ်း	ခု	၃၂	၅၀၀.၃၁၀
	(စ) အခြား	ခု	၁	၈.၀၀၀
၃	ယင်လုံအိမ်သာ	လုံး	၇၇	၂၆၁.၁၀၀
၄	ကျေးလက်မီးလင်းရေး			၈၉၇.၆၀၀
	(က) နေရောင်ခြည်စွမ်းအင်	လုပ်ငန်း	၄၄၂၈	၈၈၅.၆၀၀
	(ခ) ရေအားလျှပ်စစ်	လုပ်ငန်း	၂	၁၂.၀၀၀
	(ဂ) လျှပ်စစ်	လုပ်ငန်း		
၅	ကျေးလက်အိမ်ရာ			
	(က) တန်ဖိုးနည်းအိမ်ရာ	လုံး	၁၃၄	၄၀၂.၀၀၀
၆	အသက်မွေးဝမ်းကျောင်းအထောက်အကူပြုလုပ်ငန်း			၁၀၉.၀၀၀
	စုစုပေါင်း			၄၄၉၉.၉၂၆

ဧရာဝတီတိုင်းဒေသကြီး

စဉ်	လုပ်ငန်းအမည်	လုပ်ငန်းပမာဏ		ခွင့်ပြုငွေ (ကျပ်သန်း)
		ရေတွက်ပုံ	အရေအတွက်	
၁	ကျေးလက်လမ်း၊ တံတား			၅၄၉၃.၇၃၃
	(က) ကွန်ကရစ်လမ်း	မိုင်/ဖာလုံ	၁/၄	၁၂၂.၂၂၈
	(ခ) ကတ္တရာလမ်း	မိုင်/ဖာလုံ	၆/၃	၇၅၀.၁၆၈
	(ဂ) ကျောက်လမ်း	မိုင်/ဖာလုံ	၃၂/၀	၂၇၇၃.၄၇၉
	(ဃ) မြေလမ်း	မိုင်/ဖာလုံ	၃၉/၀	၇၄၃.၇၉၈
	(င) ကွန်ကရစ်တံတား	ပေ		
	(စ) သစ်သားတံတား	ပေ	၁၇၃၇	၁၀၃၇.၃၀၀
	(ဆ) ရေကျော်	ပေ	၁၅၉	၃၁.၈၀၀
	(ဇ) Box Culvert	ပေ	၁၂၅	၃၅.၀၀၀
	(ဈ) ခရိုင်ချင်းဆက်လမ်း			
	(ည) ခရိုင်ချင်းဆက်လမ်းပြင်ထိန်း			
၂	ကျေးလက်ရေပေးရေး			၂၃၄၃.၇၇၀
	(က) တွင်းတိမ်	တွင်း	၅၅	၁၉၂.၅၀၀
	(ခ) တွင်းနက်	တွင်း	၁၇၄	၁၆၉၅.၂၇၀
	(ဂ) လက်တူးတွင်း	တွင်း	၁၀	၄၀.၀၀၀
	(ဃ) ရေကန်	ကန်	၅၂	၄၁၆.၀၀၀
	(င) စိမ့်စမ်း	ခု		
	(စ) အခြား	ခု		
၃	ယင်လုံအိမ်သာ	လုံး	၁၆၉	၅၂၇.၉၀၀
၄	ကျေးလက်မီးလင်းရေး			၄၁၇၄.၂၁၀
	(က) နေရောင်ခြည်စွမ်းအင်	လုပ်ငန်း	၁၀၉၁၁	၂၁၈၂.၂၀၀
	(ခ) ရေအားလျှပ်စစ်	လုပ်ငန်း		
	(ဂ) လျှပ်စစ်	လုပ်ငန်း	၅၁	၁၉၉၂.၀၁၀
၅	ကျေးလက်အိမ်ရာ			
	(က) တန်ဖိုးနည်းအိမ်ရာ	လုံး	၁၉၃	၅၇၉.၀၀၀
၆	အသက်မွေးဝမ်းကျောင်းအထောက်အကူပြုလုပ်ငန်း			၁၂၉.၀၀၀
	စုစုပေါင်း			၁၃၂၄၇.၆၁၃

မကွေးတိုင်းဒေသကြီး

စဉ်	လုပ်ငန်းအမည်	လုပ်ငန်းပမာဏ		ခွင့်ပြုငွေ (ကျပ်သန်း)
		ရေတွက်ပုံ	အရေအတွက်	
၁	ကျေးလက်လမ်း၊ တံတား			၁၂၁၀၂.၀၁၁
	(က) ကွန်ကရစ်လမ်း	မိုင်/ဖာလုံ		
	(ခ) ကတ္တရာလမ်း	မိုင်/ဖာလုံ	၁၀/၃	၇၅၆.၇၈၆
	(ဂ) ကျောက်လမ်း	မိုင်/ဖာလုံ	၁၁၂/၅	၆၃၅၂.၁၇၄
	(ဃ) မြေလမ်း	မိုင်/ဖာလုံ	၁၄၀/၂	၂၃၇၁.၇၉၃
	(င) ကွန်ကရစ်တံတား	ပေ		၂.၆၀၀
	(စ) သစ်သားတံတား	ပေ	၂၃၀၁	၁၃၈၀.၆၀၀
	(ဆ) ရေကျော်	ပေ	၄၃၅၀	၈၈၀.၁၀၀
	(ဇ) Box Culvert	ပေ	၃၂၁	၁၃၂.၀၅၈
	(ဈ) ခရိုင်ချင်းဆက်လမ်း			
	(ည) ခရိုင်ချင်းဆက်လမ်းပြင်ထိန်း			၂၂၅.၉၀၀
၂	ကျေးလက်ရေပေးရေး			၂၀၂၄.၈၅၀
	(က) တွင်းတိမ်	တွင်း	၁၇	၆၂.၃၀၀
	(ခ) တွင်းနက်	တွင်း	၁၄၃	၁၃၅၁.၄၅၀
	(ဂ) လက်တူးတွင်း	တွင်း	၁၇	၅၂.၀၀၀
	(ဃ) ရေကန်	ကန်	၂၆	၂၀၉.၀၀၀
	(င) စိမ့်စမ်း	ခု	၂၄	၂၆၃.၃၀၀
	(စ) အခြား	ခု	၉	၈၆.၈၀၀
၃	ယင်လုံအိမ်သာ	လုံး	၅	၂၀.၅၀၀
၄	ကျေးလက်မီးလင်းရေး			၃၄၀၉.၂၀၀
	(က) နေရောင်ခြည်စွမ်းအင်	လုပ်ငန်း	၁၂၅၅၉	၂၅၁၁.၈၀၀
	(ခ) ရေအားလျှပ်စစ်	လုပ်ငန်း		
	(ဂ) လျှပ်စစ်	လုပ်ငန်း	၂၁	၈၉၇.၄၀၀
၅	ကျေးလက်အိမ်ရာ			
	(က) တန်ဖိုးနည်းအိမ်ရာ	လုံး	၂၀၀	၆၀၀.၀၀၀
၆	အသက်မွေးဝမ်းကျောင်းအထောက်အကူပြုလုပ်ငန်း			၁၃၉.၀၀၀
	စုစုပေါင်း			၁၈၂၉၆.၅၆၁

သက်ဆိုင်ရာ တိုင်းဒေသကြီး/ပြည်နယ်၊ ခရိုင်၊ မြို့နယ်ကျေးလက်ဒေသဖွံ့ဖြိုးတိုးတက်ရေးဦးစီးဌာနရုံးများတွင် အသေးစိတ်အချက်အလက်များအား မည်သူမဆို မေးမြန်းစုံစမ်းနိုင်ပါသည်။

ကျေးလက်ဒေသဖွံ့ဖြိုးတိုးတက်ရေးဦးစီးဌာန
၂၀၁၅-၂၀၁၆ ဘဏ္ဍာရေးနှစ် ကျေးလက်လမ်း၊ တံတား၊ ရေပေးရေး၊ မီးလင်းရေး၊ ကျေးလက်အိမ်ရာနှင့် အလုပ်အကိုင်အခွင့်အလမ်းလုပ်ငန်းများ လျာထားချက်

မန္တလေးတိုင်းဒေသကြီး

စဉ်	လုပ်ငန်းအမည်	လုပ်ငန်းပမာဏ		ခွင့်ပြုငွေ (ကျပ်သိန်း)
		ရေတွက်ပုံ	အရေအတွက်	
၁	ကျေးလက်လမ်း၊ တံတား			၁၃၆၂၈.၈၆၄
	(က) ကွန်ကရစ်လမ်း	မိုင်/ဖာလုံ		
	(ခ) ကတ္တရာလမ်း	မိုင်/ဖာလုံ	၁၁/၅	၉၉၁.၅၇၆
	(ဂ) ကျောက်လမ်း	မိုင်/ဖာလုံ	၁၃၀/၃	၆၇၄၂.၂၇၂
	(ဃ) မြေလမ်း	မိုင်/ဖာလုံ	၁၉၄/၀	၃၁၅၀.၇၆၆
	(င) ကွန်ကရစ်တံတား	ပေ	၆၀	၃၀.၂၀၀
	(စ) သစ်သားတံတား	ပေ	၇၀၉	၄၆၄.၀၅၀
	(ဆ) ရေကျော်	ပေ	၇၂၂၁	၁၄၂၆.၂၆၀
	(ဇ) Box Culvert	ပေ	၂၃၁	၉၃.၄၇၀
	(ဈ) ခရိုင်ချင်းဆက်လမ်း			
	(ည) ခရိုင်ချင်းဆက်လမ်းပြင်ထိန်း			၇၃၀.၂၇၀
၂	ကျေးလက်ရေပေးရေး			၂၀၄၅.၃၉၀
	(က) တွင်းတိမ်	တွင်း	၃၁	၈၆.၈၇၀
	(ခ) တွင်းနက်	တွင်း	၂၀၄	၁၇၃၇.၁၈၀
	(ဂ) လက်တူးတွင်း	တွင်း	၃	၁၀.၅၀၀
	(ဃ) ရေကန်	ကန်	၃၃	၂၅၇.၃၀၀
	(င) စိမ့်စမ်း	ခု	၂၃	၁၉၅.၃၃၀
	(စ) အခြား	ခု	၁၄	၅၇.၈၁၀
၃	ယင်လုံအိမ်သာ	လုံး	၃၄	၁၈၂.၂၀၀
၄	ကျေးလက်မီးလင်းရေး			၃၂၀၄.၈၀၀
	(က) နေရောင်ခြည်စွမ်းအင်	လုပ်ငန်း	၉၉၄၅	၁၉၈၉.၀၀၀
	(ခ) ရေအားလျှပ်စစ်	လုပ်ငန်း		
	(ဂ) လျှပ်စစ်	လုပ်ငန်း	၄၂	၁၂၁၅.၈၀၀
၅	ကျေးလက်အိမ်ရာ			
	(က) တန်ဖိုးနည်းအိမ်ရာ	လုံး	၁၉၃	၅၇၉.၀၀၀
၆	အသက်မွေးဝမ်းကျောင်းအထောက်အကူပြုလုပ်ငန်း			၁၄၉.၀၀၀
	စုစုပေါင်း			၂၀၀၉၉.၂၇၄

မွန်ပြည်နယ်

စဉ်	လုပ်ငန်းအမည်	လုပ်ငန်းပမာဏ		ခွင့်ပြုငွေ (ကျပ်သိန်း)
		ရေတွက်ပုံ	အရေအတွက်	
၁	ကျေးလက်လမ်း၊ တံတား			၄၇၀၀.၆၄၄
	(က) ကွန်ကရစ်လမ်း	မိုင်/ဖာလုံ	၀/၆	၁၉၇.၀၉၀
	(ခ) ကတ္တရာလမ်း	မိုင်/ဖာလုံ	၇/၀	၇၄၃.၄၀၀
	(ဂ) ကျောက်လမ်း	မိုင်/ဖာလုံ	၁၇/၇	၁၂၅၀.၉၄၄
	(ဃ) မြေလမ်း	မိုင်/ဖာလုံ	၁၀/၀	၁၅၈.၈၀၀
	(င) ကွန်ကရစ်တံတား	ပေ	၉၃၆	၁၀၂၀.၂၀၀
	(စ) သစ်သားတံတား	ပေ	၄၀၀	၂၄၀.၀၀၀
	(ဆ) ရေကျော်	ပေ		
	(ဇ) Box Culvert	ပေ		
	(ဈ) ခရိုင်ချင်းဆက်လမ်း			၄၅၈.၂၁၀
	(ည) ခရိုင်ချင်းဆက်လမ်းပြင်ထိန်း			၆၃၀.၀၀၀
၂	ကျေးလက်ရေပေးရေး			၁၀၆၆.၉၄၀
	(က) တွင်းတိမ်	တွင်း	၉၈	၃၄၃.၀၀၀
	(ခ) တွင်းနက်	တွင်း	၂၂	၂၁၄.၅၀၀
	(ဂ) လက်တူးတွင်း	တွင်း	၅၁	၂၀၄.၀၀၀
	(ဃ) ရေကန်	ကန်	၅	၄၀.၀၀၀
	(င) စိမ့်စမ်း	ခု	၁၃	၁၉၆.၃၅၀
	(စ) အခြား	ခု	၂၅	၁၆၉.၀၉၀
၃	ယင်လုံအိမ်သာ	လုံး	၈	၃၉.၆၀၀
၄	ကျေးလက်မီးလင်းရေး			၁၄၀၀.၆၀၀
	(က) နေရောင်ခြည်စွမ်းအင်	လုပ်ငန်း	၆၆၀၃	၁၃၂၀.၆၀၀
	(ခ) ရေအားလျှပ်စစ်	လုပ်ငန်း		
	(ဂ) လျှပ်စစ်	လုပ်ငန်း	၁	၈၀.၀၀၀
၅	ကျေးလက်အိမ်ရာ			
	(က) တန်ဖိုးနည်းအိမ်ရာ	လုံး	၅၀	၁၅၀.၀၀၀
၆	အသက်မွေးဝမ်းကျောင်းအထောက်အကူပြုလုပ်ငန်း			၁၀၉.၀၀၀
	စုစုပေါင်း			၇၅၆၆.၇၈၄

ရခိုင်ပြည်နယ်

စဉ်	လုပ်ငန်းအမည်	လုပ်ငန်းပမာဏ		ခွင့်ပြုငွေ (ကျပ်သိန်း)
		ရေတွက်ပုံ	အရေအတွက်	
၁	ကျေးလက်လမ်း၊ တံတား			၈၀၂၅.၇၀၅
	(က) ကွန်ကရစ်လမ်း	မိုင်/ဖာလုံ		
	(ခ) ကတ္တရာလမ်း	မိုင်/ဖာလုံ	၆/၅	၇၆၈.၀၆၉
	(ဂ) ကျောက်လမ်း	မိုင်/ဖာလုံ	၄၂/၄	၂၉၂၃.၉၈၀
	(ဃ) မြေလမ်း	မိုင်/ဖာလုံ	၁၁၄/၅	၂၂၈၆.၄၅၆
	(င) ကွန်ကရစ်တံတား	ပေ	၁၀၃၀	၁၁၈၅.၀၀၀
	(စ) သစ်သားတံတား	ပေ	၁၁၆၅	၆၉၉.၀၀၀
	(ဆ) ရေကျော်	ပေ		
	(ဇ) Box Culvert	ပေ	၄၀၈	၁၆၃.၂၀၀
	(ဈ) ခရိုင်ချင်းဆက်လမ်း			
	(ည) ခရိုင်ချင်းဆက်လမ်းပြင်ထိန်း			
၂	ကျေးလက်ရေပေးရေး			၂၃၃၉.၆၅၀
	(က) တွင်းတိမ်	တွင်း		
	(ခ) တွင်းနက်	တွင်း		
	(ဂ) လက်တူးတွင်း	တွင်း	၁၇၆	၆၉၉.၂၀၀
	(ဃ) ရေကန်	ကန်	၁၂၀	၉၅၆.၄၈၀
	(င) စိမ့်စမ်း	ခု	၂၀	၄၄၃.၄၀၀
	(စ) အခြား	ခု	၆	၂၄၀.၅၇၀
၃	ယင်လုံအိမ်သာ	လုံး	၂၃၀	၁၅၉.၀၀၀
၄	ကျေးလက်မီးလင်းရေး			၂၇၁၉.၂၀၀
	(က) နေရောင်ခြည်စွမ်းအင်	လုပ်ငန်း	၁၃၅၉၆	၂၇၁၉.၂၀၀
	(ခ) ရေအားလျှပ်စစ်	လုပ်ငန်း		
	(ဂ) လျှပ်စစ်	လုပ်ငန်း		
၅	ကျေးလက်အိမ်ရာ			
	(က) တန်ဖိုးနည်းအိမ်ရာ	လုံး	၁၈၁	၅၄၃.၀၀၀
၆	အသက်မွေးဝမ်းကျောင်းအထောက်အကူပြုလုပ်ငန်း			၁၃၉.၀၀၀
	စုစုပေါင်း			၁၃၉၂၅.၅၅၅

ရန်ကုန်တိုင်းဒေသကြီး

စဉ်	လုပ်ငန်းအမည်	လုပ်ငန်းပမာဏ		ခွင့်ပြုငွေ (ကျပ်သိန်း)
		ရေတွက်ပုံ	အရေအတွက်	
၁	ကျေးလက်လမ်း၊ တံတား			၃၉၉၃.၄၀၀
	(က) ကွန်ကရစ်လမ်း	မိုင်/ဖာလုံ	၁၈/၇	၂၀၀၉.၇၆၃
	(ခ) ကတ္တရာလမ်း	မိုင်/ဖာလုံ		
	(ဂ) ကျောက်လမ်း	မိုင်/ဖာလုံ	၇/၁	၈၅၀.၇၈၂
	(ဃ) မြေလမ်း	မိုင်/ဖာလုံ	၂၄/၃	၄၈၃.၄၅၅
	(င) ကွန်ကရစ်တံတား	ပေ	၁၃၀	၁၅၀.၀၀၀
	(စ) သစ်သားတံတား	ပေ	၈၀၈	၄၂၅.၄၀၀
	(ဆ) ရေကျော်	ပေ		
	(ဇ) Box Culvert	ပေ	၁၈၅	၇၄.၀၀၀
	(ဈ) ခရိုင်ချင်းဆက်လမ်း			
	(ည) ခရိုင်ချင်းဆက်လမ်းပြင်ထိန်း			
၂	ကျေးလက်ရေပေးရေး			၁၂၄၅.၉၅၀
	(က) တွင်းတိမ်	တွင်း	၂၄	၈၄.၀၀၀
	(ခ) တွင်းနက်	တွင်း	၉၈	၉၄၉.၆၉၀
	(ဂ) လက်တူးတွင်း	တွင်း		
	(ဃ) ရေကန်	ကန်	၇	၇၄.၀၀၀
	(င) စိမ့်စမ်း	ခု		
	(စ) အခြား	ခု	၅၀	၁၃၈.၂၆၀
၃	ယင်လုံအိမ်သာ	လုံး	၃၆၁	၃၅၇.၀၀၀
၄	ကျေးလက်မီးလင်းရေး			၁၇၇၇.၉၈၀
	(က) နေရောင်ခြည်စွမ်းအင်	လုပ်ငန်း	၇၆၆၁	၁၅၃၂.၂၀၀
	(ခ) ရေအားလျှပ်စစ်	လုပ်ငန်း		
	(ဂ) လျှပ်စစ်	လုပ်ငန်း	၈	၂၀၃.၂၈၀
	(ဃ) ဇီဝ	လုပ်ငန်း	၁	၄၂.၅၀၀
၅	ကျေးလက်အိမ်ရာ			
	(က) တန်ဖိုးနည်းအိမ်ရာ	လုံး	၁၀၀	၃၀၀.၀၀၀
၆	အသက်မွေးဝမ်းကျောင်းအထောက်အကူပြုလုပ်ငန်း			၁၀၉.၀၀၀
	စုစုပေါင်း			၇၇၈၃.၃၃၀

ရှမ်းပြည်နယ်

စဉ်	လုပ်ငန်းအမည်	လုပ်ငန်းပမာဏ		ခွင့်ပြုငွေ (ကျပ်သိန်း)
		ရေတွက်ပုံ	အရေအတွက်	
၁	ကျေးလက်လမ်း၊ တံတား			၆၇၅၈.၄၃၆
	(က) ကွန်ကရစ်လမ်း	မိုင်/ဖာလုံ		
	(ခ) ကတ္တရာလမ်း	မိုင်/ဖာလုံ	၁/၀	၁၀၂.၉၈၀
	(ဂ) ကျောက်လမ်း	မိုင်/ဖာလုံ	၆၃/၅	၄၄၉၁.၇၂၀
	(ဃ) မြေလမ်း	မိုင်/ဖာလုံ	၈၈/၂	၁၄၅၉.၈၈၈
	(င) ကွန်ကရစ်တံတား	ပေ	၉၄	၉၄.၀၀၀
	(စ) သစ်သားတံတား	ပေ	၈၉၁	၅၈၁.၄၀၀
	(ဆ) ရေကျော်	ပေ		
	(ဇ) Box Culvert	ပေ	၄၅	၁၈.၄၄၈
	(ဈ) ခရိုင်ချင်းဆက်လမ်း			
	(ည) ခရိုင်ချင်းဆက်လမ်းပြင်ထိန်း			
၂	ကျေးလက်ရေပေးရေး			၃၂၇၅.၆၉၀
	(က) တွင်းတိမ်	တွင်း	၆	၂၀.၅၀၀
	(ခ) တွင်းနက်	တွင်း	၃၆	၃၁၄.၇၅၀
	(ဂ) လက်တူးတွင်း	တွင်း	၂၃	၉၇.၁၇၀
	(ဃ) ရေကန်	ကန်	၉	၆၂.၀၀၀
	(င) စိမ့်စမ်း	ခု	၁၇၁	၂၄၆၆.၀၄၀
	(စ) အခြား	ခု	၄၃	၃၁၅.၂၃၀
၃	ယင်လုံအိမ်သာ	လုံး	၂၄၀	၂၁၈.၀၀၀
၄	ကျေးလက်မီးလင်းရေး			၄၅၆၄.၂၂၀
	(က) နေရောင်ခြည်စွမ်းအင်	လုပ်ငန်း	၁၉၃၁၈	၃၈၆၃.၆၀၀
	(ခ) ရေအားလျှပ်စစ်	လုပ်ငန်း	၁၆	၉၆.၀၀၀
	(ဂ) ဇီဝ	လုပ်ငန်း	၁၅	၆၀၄.၆၂၀
၅	ကျေးလက်အိမ်ရာ			
	(က) တန်ဖိုးနည်းအိမ်ရာ	လုံး	၂၁၂	၆၃၆.၀၀၀
၆	အသက်မွေးဝမ်းကျောင်းအထောက်အကူပြုလုပ်ငန်း			၁၉၉.၀၀၀
	စုစုပေါင်း			၁၅၆၇၁.၃၄၆

ဧရာဝတီတိုင်းဒေသကြီး

စဉ်	လုပ်ငန်းအမည်	လုပ်ငန်းပမာဏ		ခွင့်ပြုငွေ (ကျပ်သိန်း)
		ရေတွက်ပုံ	အရေအတွက်	
၁	ကျေးလက်လမ်း၊ တံတား			၁၄၁၆၈.၁၄၆
	(က) ကွန်ကရစ်လမ်း	မိုင်/ဖာလုံ	၁/၀	၁၆၀.၁၉၉
	(ခ) ကတ္တရာလမ်း	မိုင်/ဖာလုံ		
	(ဂ) ကျောက်လမ်း	မိုင်/ဖာလုံ	၇၀/၆	၅၇၅၄.၉၀၄
	(ဃ) မြေလမ်း	မိုင်/ဖာလုံ	၁၂၄/၆	၂၁၃၆.၅၄၃
	(င) ကွန်ကရစ်တံတား	ပေ	၆၈၄	၃၅၂၄.၀၀၀
	(စ) သစ်သားတံတား	ပေ	၄၄၅၄	၂၅၄၅.၇၀၀
	(ဆ) ရေကျော်	ပေ		
	(ဇ) Box Culvert	ပေ	၁၁၅	၄၆.၀၀၀
	(ဈ) ခရိုင်ချင်းဆက်လမ်း			
	(ည) ခရိုင်ချင်းဆက်လမ်းပြင်ထိန်း			
၂	ကျေးလက်ရေပေးရေး			၅၀၁၆.၂၈၀
	(က) တွင်းတိမ်	တွင်း	၂၀၄	၁၀၂.၀၀၀
	(ခ) တွင်းနက်	တွင်း	၄၂၀	၃၆၁၁.၀၀၀
	(ဂ) လက်တူးတွင်း	တွင်း	၁၆	၆၄.၀၀၀
	(ဃ) ရေကန်	ကန်	၁၇၄	၁၂၂၀.၀၀၀
	(င) စိမ့်စမ်း	ခု		
	(စ) အခြား	ခု	၂	၁၉.၂၈၀
၃	ယင်လုံအိမ်သာ	လုံး	၃၀	၁၆၅.၀၀၀
၄	ကျေးလက်မီးလင်းရေး			၄၅၃၉.၀၄၀
	(က) နေရောင်ခြည်စွမ်းအင်	လုပ်ငန်း	၁၅၄၂၅	၃၀၈၅.၀၀၀
	(ခ) ရေအားလျှပ်စစ်	လုပ်ငန်း		
	(ဂ) လျှပ်စစ်	လုပ်ငန်း	၃၃	၁၄၅၄.၀၄၀
၅	ကျေးလက်အိမ်ရာ			
	(က) တန်ဖိုးနည်းအိမ်ရာ	လုံး	၃၀၄	၉၁၂.၀၀၀
၆	အသက်မွေးဝမ်းကျောင်းအထောက်အကူပြုလုပ်ငန်း			၁၄၉.၀၀၀
	စုစုပေါင်း			၂၄၉၄၉.၆၆၆

ပအိုဝ့်ကိုယ်ပိုင်အုပ်ချုပ်ခွင့်ရဒေသ

စဉ်	လုပ်ငန်းအမည်	လုပ်ငန်းပမာဏ		ခွင့်ပြုငွေ (ကျပ်သိန်း)
		ရေတွက်ပုံ	အရေအတွက်	
၁	ကျေးလက်လမ်း၊ တံတား			၁၂၂၈.၅၈၄
	(က) ကွန်ကရစ်လမ်း	မိုင်/ဖာလုံ		
	(ခ) ကတ္တရာလမ်း	မိုင်/ဖာလုံ	၂/၀	၂၄၀.၂၅၄
	(ဂ) ကျောက်လမ်း	မိုင်/ဖာလုံ	၁၂/၂	၉၈၈.၃၃၀
	(ဃ) မြေလမ်း	မိုင်/ဖာလုံ		
	(င) ကွန်ကရစ်တံတား	ပေ		
	(စ) သစ်သားတံတား	ပေ		
	(ဆ) ရေကျော်	ပေ		
	(ဇ) Box Culvert	ပေ		
	(ဈ) ခရိုင်ချင်းဆက်လမ်း			
	(ည) ခရိုင်ချင်းဆက်လမ်းပြင်ထိန်း			
၂	ကျေးလက်ရေပေးရေး			၇၄၉.၇၅၀
	(က) တွင်းတိမ်	တွင်း	၁၅	၇၂.၀၀၀
	(ခ) တွင်းနက်	တွင်း	၃	၂၉.၂၅၀
	(ဂ) လက်တူးတွင်း	တွင်း	၁၅	၆၀.၀၀၀
	(ဃ) ရေကန်	ကန်		
	(င) စိမ့်စမ်း	ခု	၃၂	၅၆၉.၅၀၀
	(စ) အခြား	ခု	၃	၁၉.၀၀၀
၃	ယင်လုံအိမ်သာ	လုံး	၃	၁၆.၅၀၀
၄	ကျေးလက်မီးလင်းရေး			၃၀၀.၀၀၀
	(က) နေရောင်ခြည်စွမ်းအင်	လုပ်ငန်း	၁၂၈၃	၂၅၆.၆၀၀
	(ခ) ရေအားလျှပ်စစ်	လုပ်ငန်း		
	(ဂ) လျှပ်စစ်	လုပ်ငန်း	၁	၄၄.၄၀၀
၅	ကျေးလက်အိမ်ရာ			
	(က) တန်ဖိုးနည်းအိမ်ရာ	လုံး	၂၀	၆၀.၀၀၀
၆	အသက်မွေးဝမ်းကျောင်းအထောက်အကူပြုလုပ်ငန်း			၇၀.၀၀၀
	စုစုပေါင်း			၂၄၂၅.၈၃၄

ပလောင်ကိုယ်ပိုင်အုပ်ချုပ်ခွင့်ရဒေသ

စဉ်	လုပ်ငန်းအမည်	လုပ်ငန်းပမာဏ		ခွင့်ပြုငွေ (ကျပ်သိန်း)
		ရေတွက်ပုံ	အရေအတွက်	
၁	ကျေးလက်လမ်း၊ တံတား			၁၅၈၅.၂၄၆
	(က) ကွန်ကရစ်လမ်း	မိုင်/ဖာလုံ		
	(ခ) ကတ္တရာလမ်း	မိုင်/ဖာလုံ	၀/၅	၃၂.၁၃၇
	(ဂ) ကျောက်လမ်း	မိုင်/ဖာလုံ	၉/၄	၅၇၉.၈၇၄
	(ဃ) မြေလမ်း	မိုင်/ဖာလုံ	၄၇/၆	၈၁၈.၄၃၅
	(င) ကွန်ကရစ်တံတား	ပေ		
	(စ) သစ်သားတံတား	ပေ	၂၅၈	၁၅၄.၈၀၀
	(ဆ) ရေကျော်	ပေ		
	(ဇ) Box Culvert	ပေ		
	(ဈ) ခရိုင်ချင်းဆက်လမ်း			
	(ည) ခရိုင်ချင်းဆက်လမ်းပြင်ထိန်း			
၂	ကျေးလက်ရေပေးရေး			၆၄၈.၀၀၀
	(က) တွင်းတိမ်	တွင်း		
	(ခ) တွင်းနက်	တွင်း		
	(ဂ) လက်တူးတွင်း	တွင်း		
	(ဃ) ရေကန်	ကန်		
	(င) စိမ့်စမ်း	ခု	၂၇	၆၄၈.၀၀၀
	(စ) အခြား	ခု		
၃	ယင်လုံအိမ်သာ	လုံး	၃	၁၆.၅၀၀
၄	ကျေးလက်မီးလင်းရေး			၁၄၇.၂၀၀
	(က) နေရောင်ခြည်စွမ်းအင်	လုပ်ငန်း	၄၀၆	၈၁.၂၀၀
	(ခ) ရေအားလျှပ်စစ်	လုပ်ငန်း	၁၁	၆၆.၀၀၀
	(ဂ) လျှပ်စစ်	လုပ်ငန်း		
၅	ကျေးလက်အိမ်ရာ			
	(က) တန်ဖိုးနည်းအိမ်ရာ	လုံး	၂၀	၆၀.၀၀၀
၆	အသက်မွေးဝမ်းကျောင်းအထောက်အကူပြုလုပ်ငန်း			၇၀.၀၀၀
	စုစုပေါင်း			၂၅၂၆.၉၄၆

နာဂကိုယ်ပိုင်အုပ်ချုပ်ခွင့်ရဒေသ

စဉ်	လုပ်ငန်းအမည်	လုပ်ငန်းပမာဏ		ခွင့်ပြုငွေ (ကျပ်သိန်း)
		ရေတွက်ပုံ	အရေအတွက်	
၁	ကျေးလက်လမ်း၊ တံတား			၁၆၀၄.၉၈၃
	(က) ကွန်ကရစ်လမ်း	မိုင်/ဖာလုံ		
	(ခ) ကတ္တရာလမ်း	မိုင်/ဖာလုံ		
	(ဂ) ကျောက်လမ်း	မိုင်/ဖာလုံ	၁၃/၆	၁၁၁၀.၂၀၀
	(ဃ) မြေလမ်း	မိုင်/ဖာလုံ	၂၂/၄	၄၄၇.၅၂၅
	(င) ကွန်ကရစ်တံတား	ပေ	၃၀	၃၀.၀၀၀
	(စ) သစ်သားတံတား	ပေ	၂၅	၁၇.၂၅၈
	(ဆ) ရေကျော်	ပေ		
	(ဇ) Box Culvert	ပေ		
	(ဈ) ခရိုင်ချင်းဆက်လမ်း			
	(ည) ခရိုင်ချင်းဆက်လမ်းပြင်ထိန်း			
၂	ကျေးလက်ရေပေးရေး			၆၃၅.၁၀၀
	(က) တွင်းတိမ်	တွင်း	၁၅	၄၅.၀၀၀
	(ခ) တွင်းနက်	တွင်း	၇	၅၄.၇၅၀
	(ဂ) လက်တူးတွင်း	တွင်း		
	(ဃ) ရေကန်	ကန်	၁၇	၁၁၅.၀၀၀
	(င) စိမ့်စမ်း	ခု	၂၃	၄၀၀.၀၅၀
	(စ) အခြား	ခု	၁၀	၁၉.၃၀၀
၃	ယင်လုံအိမ်သာ	လုံး	၃	၁၆.၅၀၀
၄	ကျေးလက်မီးလင်းရေး			၁၄၈.၄၀၀
	(က) နေရောင်ခြည်စွမ်းအင်	လုပ်ငန်း	၇၄၂	၁၄၈.၄၀၀
	(ခ) ရေအားလျှပ်စစ်	လုပ်ငန်း		
	(ဂ) လျှပ်စစ်	လုပ်ငန်း		
၅	ကျေးလက်အိမ်ရာ			
	(က) တန်ဖိုးနည်းအိမ်ရာ	လုံး	၂၀	၆၀.၀၀၀
၆	အသက်မွေးဝမ်းကျောင်းအထောက်အကူပြုလုပ်ငန်း			၇၀.၀၀၀
	စုစုပေါင်း			၂၅၃၄.၉၈၃

သက်ဆိုင်ရာ တိုင်းဒေသကြီး/ပြည်နယ်၊ ခရိုင်၊ မြို့နယ်ကျေးလက်ဒေသဖွံ့ဖြိုးတိုးတက်ရေးဦးစီးဌာနရုံးများတွင် အသေးစိတ်အချက်အလက်များအား မည်သူမဆို မေးမြန်းစုံစမ်းနိုင်ပါသည်။

ကျေးလက်ဒေသဖွံ့ဖြိုးတိုးတက်ရေးဦးစီးဌာန
၂၀၁၅-၂၀၁၆ ဘဏ္ဍာရေးနှစ် ကျေးလက်လမ်း၊ တံတား၊ ရေပေးရေး၊ မီးလင်းရေး၊ ကျေးလက်အိမ်ရာနှင့် အလုပ်အကိုင်အခွင့်အလမ်းလုပ်ငန်းများ လျာထားချက်

ကိုးကန့်ကိုယ်ပိုင်အုပ်ချုပ်ခွင့်ရဒေသ

စဉ်	လုပ်ငန်းအမည်	လုပ်ငန်းပမာဏ ရေတွက်ပုံ	အရေအတွက်	ခွင့်ပြုငွေ (ကျပ်သန်း)
၁	ကျေးလက်လမ်း၊ တံတား			၁၆၀၅.၃၄၅
	(က) ကွန်ကရစ်လမ်း	မိုင်/ဖာလုံ		
	(ခ) ကတ္တရာလမ်း	မိုင်/ဖာလုံ	၄/၂	၃၆၃.၂၇၅
	(ဂ) ကျောက်လမ်း	မိုင်/ဖာလုံ	၁၁/၄	၃၃၄.၃၈၉
	(ဃ) မြေလမ်း	မိုင်/ဖာလုံ	၁၄/၂	၂၄၀.၂၆၅
	(င) ကွန်ကရစ်တံတား	ပေ	၃၂	၃၂.၀၀၀
	(စ) သစ်သားတံတား	ပေ		
	(ဆ) ရေကျော်	ပေ		
	(ဇ) Box Culvert	ပေ	၅၈၇	၂၃၅.၄၁၆
	(ဈ) ခရိုင်ချင်းဆက်လမ်း			
	(ည) ခရိုင်ချင်းဆက်လမ်းပြင်ထိန်း			
၂	ကျေးလက်ရေပေးရေး			၅၄၈.၀၀၀
	(က) တွင်းတိမ်	တွင်း		
	(ခ) တွင်းနက်	တွင်း		
	(ဂ) လက်တူးတွင်း	တွင်း	၄	၁၆.၀၀၀
	(ဃ) ရေကန်	ကန်	၅	၄၀.၀၀၀
	(င) စီမံစမ်း	ခု	၂၄	၄၉၁.၅၀၀
	(စ) အခြား	ခု	၁	၀.၅၀၀
၃	ယင်လုံအိမ်သာ	လုံး	၃	၁၆.၅၀၀
၄	ကျေးလက်မီးလင်းရေး			၈၆.၆၀၀
	(က) နေရောင်ခြည်စွမ်းအင်	လုပ်ငန်း	၄၃၃	၈၆.၆၀၀
	(ခ) ရေအားလျှပ်စစ်	လုပ်ငန်း		
	(ဂ) လျှပ်စစ်	လုပ်ငန်း		
၅	ကျေးလက်အိမ်ရာ			
	(က) တန်ဖိုးနည်းအိမ်ရာ	လုံး	၂၀	၆၀.၀၀၀
၆	အသက်မွေးဝမ်းကျောင်းအထောက် အကူပြုလုပ်ငန်း			၇၀.၀၀၀
	စုစုပေါင်း			၂၃၈၆.၄၄၅

'ဝ'ကိုယ်ပိုင်အုပ်ချုပ်ခွင့်ရဒေသ

စဉ်	လုပ်ငန်းအမည်	လုပ်ငန်းပမာဏ ရေတွက်ပုံ	အရေအတွက်	ခွင့်ပြုငွေ (ကျပ်သန်း)
၁	ကျေးလက်လမ်း၊ တံတား			၁၃၉၅.၁၆၀
	(က) ကွန်ကရစ်လမ်း	မိုင်/ဖာလုံ		
	(ခ) ကတ္တရာလမ်း	မိုင်/ဖာလုံ	၅/၂	၅၁၉.၇၈၁
	(ဂ) ကျောက်လမ်း	မိုင်/ဖာလုံ	၃/၁	၁၈၂.၈၄၃
	(ဃ) မြေလမ်း	မိုင်/ဖာလုံ	၃၇/၃	၆၂၇.၈၂၀
	(င) ကွန်ကရစ်တံတား	ပေ	၄၈	၄၈.၀၀၀
	(စ) သစ်သားတံတား	ပေ		
	(ဆ) ရေကျော်	ပေ		
	(ဇ) Box Culvert	ပေ	၄၂	၁၆.၇၁၇
	(ဈ) ခရိုင်ချင်းဆက်လမ်း			
	(ည) ခရိုင်ချင်းဆက်လမ်းပြင်ထိန်း			
၂	ကျေးလက်ရေပေးရေး			၈၀၀.၀၀၀
	(က) တွင်းတိမ်	တွင်း		
	(ခ) တွင်းနက်	တွင်း		
	(ဂ) လက်တူးတွင်း	တွင်း		
	(ဃ) ရေကန်	ကန်		
	(င) စီမံစမ်း	ခု	၅၀	၈၀၀.၀၀၀
	(စ) အခြား	ခု		
၃	ယင်လုံအိမ်သာ	လုံး	၃	၁၆.၅၀၀
၄	ကျေးလက်မီးလင်းရေး			၈၆.၆၀၀
	(က) နေရောင်ခြည်စွမ်းအင်	လုပ်ငန်း	၄၃၃	၈၆.၆၀၀
	(ခ) ရေအားလျှပ်စစ်	လုပ်ငန်း		
	(ဂ) လျှပ်စစ်	လုပ်ငန်း		
၅	ကျေးလက်အိမ်ရာ			
	(က) တန်ဖိုးနည်းအိမ်ရာ	လုံး	၂၀	၆၀.၀၀၀
၆	အသက်မွေးဝမ်းကျောင်းအထောက် အကူပြုလုပ်ငန်း			၆၉.၀၀၀
	စုစုပေါင်း			၂၄၂၇.၂၆၀

နာဂကိုယ်ပိုင်အုပ်ချုပ်ခွင့်ရဒေသ

စဉ်	လုပ်ငန်းအမည်	လုပ်ငန်းပမာဏ ရေတွက်ပုံ	အရေအတွက်	ခွင့်ပြုငွေ (ကျပ်သန်း)
၁	ကျေးလက်လမ်း၊ တံတား			၁၆၅၂.၉၁၅
	(က) ကွန်ကရစ်လမ်း	မိုင်/ဖာလုံ		
	(ခ) ကတ္တရာလမ်း	မိုင်/ဖာလုံ		
	(ဂ) ကျောက်လမ်း	မိုင်/ဖာလုံ	၈/၂	၄၆၈.၆၀၀
	(ဃ) မြေလမ်း	မိုင်/ဖာလုံ	၂၆/၄	၄၇၆.၁၉၅
	(င) ကွန်ကရစ်တံတား	ပေ		
	(စ) သစ်သားတံတား	ပေ	၉၇၁	၆၅၃.၃၂၀
	(ဆ) ရေကျော်	ပေ		
	(ဇ) Box Culvert	ပေ	၁၇၅	၇၀.၀၀၀
	(ဈ) ခရိုင်ချင်းဆက်လမ်း			
	(ည) ခရိုင်ချင်းဆက်လမ်းပြင်ထိန်း			
၂	ကျေးလက်ရေပေးရေး			၃၅၅.၅၀၀
	(က) တွင်းတိမ်	တွင်း		
	(ခ) တွင်းနက်	တွင်း		
	(ဂ) လက်တူးတွင်း	တွင်း	၂	၈.၀၀၀
	(ဃ) ရေကန်	ကန်		
	(င) စီမံစမ်း	ခု	၃၉	၃၄၇.၅၀၀
	(စ) အခြား	ခု		
၃	ယင်လုံအိမ်သာ	လုံး	၃	၁၆.၅၀၀
၄	ကျေးလက်မီးလင်းရေး			၁၄၅.၄၀၀
	(က) နေရောင်ခြည်စွမ်းအင်	လုပ်ငန်း	၆၉၇	၁၃၉.၄၀၀
	(ခ) ရေအားလျှပ်စစ်	လုပ်ငန်း	၁	၆.၀၀၀
	(ဂ) လျှပ်စစ်	လုပ်ငန်း		
၅	ကျေးလက်အိမ်ရာ			
	(က) တန်ဖိုးနည်းအိမ်ရာ	လုံး	၂၀	၆၀.၀၀၀
၆	အသက်မွေးဝမ်းကျောင်းအထောက် အကူပြုလုပ်ငန်း			၇၀.၀၀၀
	စုစုပေါင်း			၂၃၀၀.၃၁၅

သက်ဆိုင်ရာ တိုင်းဒေသကြီး/ပြည်နယ်၊ ခရိုင်၊ မြို့နယ်ကျေးလက်ဒေသဖွံ့ဖြိုးတိုးတက်ရေးဦးစီးဌာနရုံးများတွင် အသေးစိတ်အချက်အလက်များအား မည်သူမဆို မေးမြန်းစုံစမ်းနိုင်ပါသည်။

ပျောက်ဆုံးကြောင်း

ကျွန်တော် ဦးမင်းသီရိ၊ ၁၂/သလန(နိုင်)၀၀၃၇၀၀၊၏ စက်ခန်းအုပ် လက်မှတ်အမှတ် စမပ-၈၆/၀၂(၅-၉-၂၀၀၂)သည် ခရီးသွားရင်း ပျောက်ဆုံးသွားပါသဖြင့် တွေ့ရှိကအကြောင်းကြားပေးပါရန်။ **ဖုန်း-၀၉-၂၅၆၅၄၆၆၃၁**

(အထူး)သင့်တင့်သောဈေးနှုန်းဖြင့် ရောင်းမည်

၁။ဗဟန်း၊သံလွင်လမ်းမအနီး	(36x65)	မြေ	7500L
၂။ကမာကြည်၊Water Front Villa,ပါမစ်	(62x62)	2RC	4200L
၃။မင်္ဂလာဒုံ၊ဥယျာဉ်အိမ်ရာ,ပါမစ်	(100x100)	မြေ	2950L
၄။တ/ဥ၊ဖြူဟ္ဗစိုရ်လမ်းမပေါ်	(20x60)	မြေ	2900L
၅။သာကေတ၊ရတနာအိမ်ရာ,အုတ်စတ်	(70x80)	မြေ	2800L
၆။(၇)မိုင်၊ပြည်လမ်းသွယ်,အုတ်စတ်	(30x80)	မြေ	2350L
၇။သဃ်န်းကျွန်း၊သံသုမာလမ်းမအနီး	(40x60)	မြေ	1750L
၈။မရမ်းကုန်း၊ကျောက်ရေတွင်း,ပါမစ်	(35x80)	မြေ	1400L
၉။လှိုင်၊အုတ်ကျင်းဘုတာရုံလမ်း	(20x55)	မြေ	1300L
၁၀။ဗဟန်း၊ရွှေအောင်တံခွန် Condo	(1050Sqft)	Lift	1350L
၁၁။ရတနာလမ်း Condo,M1,B2	(1200Sqft)	Lift	1250L

01 559320, 01 552742, 09 5060940, 09 73500535

အချော့တော် စီစဉ်တဲ့
ဟာသကမ္ဘာ
ဟာသဂျာနယ်
၁-၅-၂၀၁၅ ထွက်ပြီ။ ၁၅ရက် တစ်ကြိမ်
ဝါသနာစာပေ ▪ ဖုန်း ၀၉-၄၃၁၁ ၃၂၄၁ ၊၀၉-၉၇ ၅၂၆၉၁၁၇ ၊ ၀၉-၂၅၄၂၆၅၃၉၃

ပိုင်ရှင်ကိုယ်တိုင်ရောင်းမည်

1. HIACE အံစာတုံး၊ ဂျပန်ကားများ
2. HONDA FREED (COMPACT SUV) 2010 1.5 ဓာတ်ဆီ၊ဗျောက်လမ်းပါ၊ (၇)ယောက်စီး၊ 2 POWER SLIDE DOOR 2TV 123-B

သံလွင်လမ်းခြံတွင် ကြည့်ရှုဝယ်ယူနိုင်ပါသည်။
PH: 09-5117580

ဦးသန်းလွင်+ဒေါ်သန်းသန်းမြင့်
မူလပထမ **တီမွီ (1)** ကိုယ်တိုင်စာရင်းသွင်းပါရန်။
ကားမောင်း၊ စက်ပြင်သင်တန်း
* မ/ ဒဂုံယာဉ်မောင်းသင်ကွင်း။
☎:01-706862,09-73047755,09-73322177,09-73235757, 01-8011255,01-8011266,01-8011277,01-8011267
* သိမ်ဖြူကားကက်ဆက်တန်း။
☎:01-201188,09-73047744,09-73047766
* (218)၊ကျိုက္ကဆံလမ်း၊ကျောက်မြောင်းဈေးမှတ်တိုင်။
☎:01-549764, 01-545155
* အမှတ်(3-F)၊ ကန်တော်မွန်အိမ်ရာ၊ သဃ်န်းကျွန်း။
☎:01-573986, 01-573988

အများသိစေရန်ကြေညာချက်

မြန်မာနိုင်ငံကုမ္ပဏီများအက်ဥပဒေနှင့်အညီ ဖွဲ့စည်းမှတ်ပုံတင်ထားသော ကုမ္ပဏီများအနက် လိပ်စာတွင် ရှာမတွေ့ခြင်း၊ အခွန်ဆိုင်ရာ လိုက်နာဆောင်ရွက်ရန် ပျက်ကွက်ခြင်းနှင့် ဆက်သွယ်၍မရသော နေပြည်တော် ကောင်စီနယ်မြေတွင် ကုမ္ပဏီ ၄၃ နှင့် ရှမ်းပြည်နယ်တွင် ကုမ္ပဏီ ၁၄၈ခုတို့အား ပြည်တွင်းအခွန်များ ဦးစီးဌာနမှ ပေးပို့လာပါသည်။

အဆိုပါ ကုမ္ပဏီများအနေဖြင့် အောက်ပါရင်းနှီးမြှုပ်နှံမှုနှင့် ကုမ္ပဏီများညွှန်ကြားမှု ဦးစီးဌာန (ရုံးချုပ်) နှင့် ဌာနခွဲများသို့ ၁၅-၅-၂၀၁၅ရက် နောက်ဆုံးထား၍ ဆက်သွယ်ဆောင်ရွက်ကြပါရန်နှင့် ဆက်သွယ်ဆောင်ရွက်ခြင်းမရှိပါက မြန်မာနိုင်ငံကုမ္ပဏီများ အက်ဥပဒေပုဒ်မ ၂၄၇နှင့်အညီ ကုမ္ပဏီမှတ်ပုံတင်စာရင်းမှ ပယ်ဖျက်မည်ဖြစ်ပါကြောင်း အသိပေးကြေညာအပ်ပါသည်။ အဆိုပါကုမ္ပဏီစာရင်း အသေးစိတ်အား www. dica. gov. mm Website တွင်ဖော်ပြထားပါသည်။

ရန်ကုန်ရုံးချုပ်	အမှတ်(၁)၊ သစ္စာလမ်း၊ ရန်ကင်းမြို့နယ်၊ ရန်ကုန်မြို့။(Fax- ၀၁-၆၅၈၁၀၁၅)
နေပြည်တော်ရုံး	ရုံးအမှတ်(၃၂)၊ နေပြည်တော်၊ (Fax ၀၆၇-၄၀၆၂၀၆)
ရှမ်းပြည်နယ်ဦးစီးမှူးရုံး	အမှတ်(၁၃၉)၊ စဝ်စံထွန်းလမ်း၊ ဈေးပိုင်းရပ်၊ တောင်ကြီးမြို့၊ ရှမ်းပြည်နယ် (တောင်ပိုင်း)။

ရင်းနှီးမြှုပ်နှံမှုနှင့် ကုမ္ပဏီများညွှန်ကြားမှုဦးစီးဌာန

ကျိုးပေါင်းရောဂါ
ဆရာမကြီး ဒေါ်အေးအေးသိန်း
09-73015215, 09 -798118528
အရိုး၊ အကြော၊ အဆစ်၊ လေဖြတ်၊ လေးဖက်နာ၊ ပနောင့်နာ၊ ဒူးနာ၊ ခါးနာ၊ ပေါင်တန်း၊ အာရုံကြောရောဂါ၊ ကလေးများအကြောမသန်၊ ယားနာ၊ လိပ်ခေါင်း၊ ဂရင်ဂျီနာ၊ သွေးမှင်၊ လေမှင်၊ အကျိတ်၊ အပုရောဂါများကို
စုတ်၊ အပ်မထိုး၊ မနင်း၊ မနှိပ် မနာမကျင်တိုင်းရင်းဆေးစစ်စစ်ဖြင့်ကုသည်။
အေးသစ္စာ ဆေးခန်း
* ဂျီအီးစီအပေါ်ထပ်၊ သာကေတမြို့နယ်၊ ရုပ်ရှင်ရုံအနီး၊ မီးသတ်ရှေ့၊ ရန်ကုန်မြို့၊ နေ့လည်(၁၂)နာရီမှညနေ (၄)နာရီ
* အမှတ်(၁၃၀၂)၊ ရွှင်းသာလမ်း၊ ၆/ရပ်ကွက်၊ ကြယ်ငါးပွင့်ဆိုင်ကမ်းအနီးသာကေတမြို့နယ်၊ ရန်ကုန်မြို့၊ နေ့စဉ်နံနက်(၈)နာရီမှနေ့လည် (၁၂)နာရီထိ
(တနင်္ဂနွေနေ့ဆေးခန်းပိတ်သည်။ အိမ်အရောက်ကြွ၍မတ်ကုသသည့်ဝန်ဆောင်မှုရှိသည်။)

MCC.i
MCC Training Institute

MCC.i CARE YOUR FUTURE WITH INTERNATION QUALIFICATIONS

B.Sc (Hons;)
B.Sc (Hons;) Business IT
Awarded by University of Greenwich (UK)
ကွန်ပျူတာသိပ္ပံဘွဲ့

Pg.D
Post Graduate Diploma in Strategic Business IT (Pg.D)
Awarded by NCC Education UK
ကွန်ပျူတာဘွဲ့လွန်ဒီပလိုမာ

M.Sc
Strategic Business Information System
Awarded by London Metropolitan University
ကွန်ပျူတာမဟာသိပ္ပံဘွဲ့

HOT LINE - 01-246634, 01-2304156
Yangon Campus Ph - 01-245762, 249152, 395512
Mandalay Campus Ph - 02-77930, 09-91034062, 09-402671562
Naypyitaw Campus Ph - 09-31354842, 09-254148940
Enroll Now!

နိုင်ငံတော်သြဝါဒါစရိယ၊ ရွှေတိဂုံစေတီတော်သြဝါဒါစရိယ ဘဒ္ဒန္တဂုဏာသန၊ အဘိဓဇအဂ္ဂမဟာသဒ္ဓမ္မဇောတိက အဂ္ဂမဟာပဏ္ဍိတ၊ အဂ္ဂမဟာသဒ္ဓမ္မဇောတိကဓဇ အဂ္ဂမဟာဂန္ထဝါစကပဏ္ဍိတ အစိုးရဓမ္မာစရိယ ပါဠိပါရဂူ မဟာဒွါရနိကာယ ဂဏာရက္ခိတ

ရန်ကုန်မြို့၊ ရန်ကင်းမြို့နယ်၊ ကျောက်ကုန်း(၁၄)ရပ်ကွက်၊ မဟာဗောဓိလမ်း၊ မဟာဓမ္မိကာရုံ ပရိယတ္တိစာသင်တိုက် (ကျိုက်ပိ) ပဓာနနာယကဆရာတော်ကြီး ဦးဆောင်၍ တပည့်ဒါယကာ၊ ဒါယိကာမများ ဝိုင်းဝန်းစုပေါင်း၊ တည်ဆောက်လှူဒါန်းထားအပ်သော မဟာဝိဇယကာရီ(၅)ထပ်သိမ်တော်ကြီး၊ ကျောင်းလွှတ်ပူဇော်၊ ဒက္ခိဏောဒကေ ရေစက်ချ၊ မဟာဝိဟာရဒါန အလှူတော်မင်္ဂလာပွဲတော်ကြီးကို အောက်ပါအစီအစဉ်အတိုင်း ဆင်ယင်ကျင်းပမည်ဖြစ်ပါ၍ ကျောင်းတော်ကြီးအား (အနည်းအများ)ပါဝင်လှူဒါန်းထားကြသော ကျောင်းဒါယကာ၊ ဒါယိကာမ၊ ကျောင်းအလှူရှင်အပေါင်းတို့အား ကြွရောက်၍ အနုမောဒနာတရားနာကြားပြီး မိမိတို့ကုသိုလ်ကို ရေစက်ချအမျှပေးဝေပါရန် လေးမြတ်စွာ ဖိတ်ကြားအပ်ပါသည်။

အလှူတော်မင်္ဂလာနေ့ရက် - ၁၃၇၇ခုနှစ်၊ ကဆုန်လဆန်း (၁၄)ရက်
၁-၅-၂၀၁၅ရက်(သောကြာနေ့)

အလှူတော်မင်္ဂလာအချိန်

(၁) **မင်္ဂလာအချိန် နံနက် ၉ နာရီတိတိတွင် မဟာဝိဇယကာရီငါးထပ်သိမ်တော်ကြီး ဖွင့်လှစ်ပါမည်။**
(၂) နံနက် ၉း၁၅ နာရီတွင် ရေစက်ချအနုမောဒနာတရားနာကြားပါမည်။
(၃) နံနက် ၁၀း၃၀ နာရီတွင် သံဃာတော်များအား နေ့ဆွမ်းဆက်ကပ်ပါမည်။
(၄) နံနက် ၉ နာရီမှ ၁၂နာရီအထိ ဧည့်ပရိသတ်များအား ဧည့်ခံကျွေးမွေးပါမည်။
(၅) မွန်းတည့် ၁၂နာရီမှစ၍ အလှူရှင်များအား ဂုဏ်ပြုလွှာများ ပေးအပ်၍ မှတ်တမ်းတင်ဓာတ်ပုံရိုက်မည်ဖြစ်ပါသည်။

အလှူတော်မင်္ဂလာနေရာ-

မဟာဝိဇယကာရီ(ငါးထပ်)ဗိမာန်တော်မြတ်ကြီး
မဟာဓမ္မိကာရုံ-ပရိယတ္တိစာသင်တိုက်(ကျိုက်ပိ)
မဟာဗောဓိလမ်း၊ ကျောက်ကုန်း(၁၄)ရပ်ကွက်၊ ရန်ကင်းမြို့နယ်၊ ရန်ကုန်မြို့။
ဖုန်း-၀၁-၅၆၀၄၄၆၊ ၀၉-၈၆၁၄၆၅၉

သာသနာ့အကျိုးတော်ဆောင်အဖွဲ့

တိုက်ခန်းရောင်းမည် (လမ်းသန့်/နေရာကောင်း)

စမ်းချောင်းမြို့နယ်၊ အဆင့်မြင့်ပြင်ဆင်ပြီး အသင့်နေရုံတိုက်ခန်းများ

၁။ ဆီဆုံလမ်း ပေ(၁၅×၅၀)မြေညီ+မှန်ခန်းပြည့်ပြင်ပြီး၊ (တိုက်သစ်)	၁၆၂၀ သိန်း
၂။ ဆရာထွန်းလမ်း၊ ပေ(၁၅×၆၀) 2BR ဒုထပ်၊ ပြင်ပြီး(တိုက်သန့်)	၉၇၀ သိန်း
၃။ ညောင်တုန်းလမ်း ပေ(၁၄×၆၀)2BR ပထပ်၊ ပြင်ပြီး(တိုက်သန့်)	၈၉၀ သိန်း
၄။ မင်္ဂလာလမ်း ပေ(၁၂½×၅၀) 1BR ဒုထပ်၊ ပြင်ပြီး(တိုက်သန့်)	၆၉၀ သိန်း
၅။ ကျွန်းတောလမ်း၊ ပေ(၁၅×၆၀) 2BR ၇လွှာပြင်ပြီး(တိုက်သစ်)	၅၇၀ သိန်း

(ညှိနှိုင်းဈေး၊ ညှိနှိုင်းငွေပေးချေနိုင်၊ ပွဲစားမလိုပါ)
ဆက်သွယ်ရန်ဖုန်း-၀၉-၇၃၁၅၆၄၉၄၊ ၀၉-၅၀၇၁၁၄၄၊ ၀၉-၁၀၂၂၅၉၅၈

'အရွယ်ရောက်သူတိုင်းအတွက်ယာဉ်မောင်းကျွမ်းကျင်မှုသင်တန်း'
Course in driving skills for all adults.
၂၀၁၅-ခု၊ အပါတ်စဉ်(၃၁)၊ မေလ (၁)ရက်နေ့ဖွင့်မည်။

ကောင်းဝေ
KAUNG WAI
(ယာဉ်မောင်းစက်ပြင်ထိန်းသိမ်းသင်တန်း)

အမှတ်(၆၅၁)၊ မောင့်မကန်လမ်း၊ (၁၇)ရပ်ကွက်၊ တောင်ဒဂုံမြို့နယ်။
Ph-09-73213416,09-73056208,09-43131503
သင်တန်းခွဲ-အမှတ်-၁၀၈/၂၊ သံသုမာလမ်းမကြီး၊ ၁၄/၃ရပ်ကွက်၊ တောင်ဥက္ကလာပမြို့နယ်။
Ph-01-572831, 09-43192139, 0943157190, 09-5140103, 09-73213416, 0943192140
နည်းပြဆရာ၊ ဆရာမများအား အိမ်ကားဖြင့် ခေါ်ယူသင်ကြားလိုပါက သီးခြားစီစဉ်ထားပါမည်။

ကွန်ဒိုတိုက်ခန်းရောင်းမည်

(၁)ဝါးတန်းလမ်း(အပေါ်ဘလောက်)(Feelစားသောက်ဆိုင်အနီး၊)လွှာ(PentHouse) ပေ(၂၀×၈၀)၊ ထပ်ခိုးပါ။ နေထိုင်ရန် အဆင့်မြင့်ပြင်ဆင်ပြီး၊ 1BR, 1MBR, ဓာတ်လှေကားပါ။
(၂) Star -City (ကြယ်စင်အိမ်ရာ) သန်လျင်တံတားအဆင်း၊ (ပ)ထပ်၊ (၆၂၅) စတုရန်းပေ၊ဓာတ်လှေကားပါ၊မပြင်ဆင်ရသေး၊ 1BR,လူနေထိုင်ခွင့်ရပြီး (Zone A)
ဆက်သွယ်ရန်ဖုန်း - ၀၉-၄၂၀၁၁၀၉၉၉၊ ၀၉-၂၅၀၉၀၉၉၉၃၊ ၀၉-၄၉၂၂၂၁၇၇

ဦးမြတ်ကျော်နှင့်အများသိစေရန်

ဦးအေးရွှေ[၁၂/ကတတ(နိုင်)၀၁၉၃၀၀]အမှတ်(၂၀-အေ)၊ ပထမထပ်၊ ၅၅-လမ်း၊ ပုဇွန်တောင်မြို့နယ်၊ ရန်ကုန်မြို့နေသူသည် ဦးမြတ်ကျော်(ဒီဂျီအင်န်-အမ်တီတီ-၀၁၀၀၅၅)(ယခင်နေရပ်လိပ်စာ)အမှတ်(၁၀၂၄)၊ မနော်ဟရီလမ်း၊ ၄၅-ရပ်ကွက်၊ ဒဂုံမြို့သစ်(မြောက်ပိုင်း)မြို့နယ်၊ ရန်ကုန်မြို့နေသူ (ယခုနေရပ်လိပ်စာမသိ)သို့ ၃-၇-၂၀၁၃ရက်၌ နိုထရီပတ်ပလစ်(Notary Public) ဒေါ်သိန်းဟန်ဖြင့် ပြုလုပ်လွှဲအပ်ထားသော "ရန်ကုန်မြို့၊ သဃ်န်းကျွန်းမြို့နယ်ရှိ အကွက်အမှတ်(၂၁) (၉. ၈၅)ဧက ကျယ်ဝန်းသော (Eagle Garden)မြေကွက်ကိစ္စ"အတွက် အထူးကိုယ်စားလှယ်စာလွှဲအပ်ထားခြင်းကို ဤသတင်းစာကြော်ငြာပါရှိသည့်နေ့ရက်မှစ၍ ပြန်လည် ရုပ်သိမ်းလိုက်ကြောင်း ကြော်ငြာအပ်ပါသည်။

ဦးအေးရွှေ[၁၂/ကတတ(နိုင်)၀၁၉၃၀၀]
အမှတ်(၂၀/A)၊ ပထမထပ်၊ ပုဇွန်တောင်မြို့နယ်၊ ရန်ကုန်မြို့။
ဖုန်း-၀၉၄၂၀၁၉၃၀၀၀

ဖောင်းကြွပျောက် လျှောက်ထားခြင်း

ယာဉ်အမှတ် ၄ငြ/၅၁၄၅၏ ဖောင်းကြွနံပါတ်ပြားပျောက်ဆုံး၍ ထုတ်ပေးရန်လျှောက်ထားလာပါသဖြင့် ယခင်ဖောင်းကြွနံပါတ်ပြားပျက်ပြယ်ကြောင်း အများသိစေရန် ကြေညာအပ်ပါသည်။

ကညန(ရွှာသာကြီး)

Royal Gandamar
Travels & Tours
"မေလ ခရီးစဉ်များ"

>ပြည်-အကောက်တောင်-ပျူမြို့ဟောင်း	Apr 30, May 1,2	၃၀,၀၀၀
>ကရင်ပြည်နယ်-ဘားအံဂူများနှင့်ရေပူစမ်း	Apr 30, May 2	၃၅,၀၀၀
>မော်လမြိုင်-ကျိုက်ခမီ-စက်စဲကမ်းခြေ	Apr 30, May 2	၃၅,၀၀၀
>မော်လမြိုင်-စက်စဲကမ်းခြေ- ဘားအံဂူများ(၂ညအိပ်၊ ၃ရက်)	Apr 30	၉၅,၀၀၀

"မိသားစု၊ အသင်းအဖွဲ့ သီးသန့် သွားလိုသူများအတွက် စိတ်တိုင်းကျဝန်ဆောင်မှု ပေးနေပါပြီ။"

အမှတ် (၆၉)၊ ဒုထပ်၊ ကိုင်းတန်းလမ်း လမ်းမတော်မြို့နယ်(near Junction Mawtin)
Call:09 333 53275, 09 250 892626, 09 36590 808, 09 3659 2255

စိန်ရတနာ အကယ်ဒမီ (GEM DIAMOND ACADEMY)

စိန်အထူးပြု (၁)လသင်တန်း (Diamond Special Course (1) month)
7:30 to 9:30 Am (9.5.2015 စမည်) (Sat, Sun, Mon, Tues) လစဉ်တန်းခွဲသစ်များဖွင့်ပါသည်။

- ✶ စိန်အတုအစစ်ခွဲခြားနည်းများ (Identification)
- ✶ စိန်အရည်အသွေးစစ်တမ်းနှင့်ကမ္ဘာသုံးစနစ်ဖြင့်စိန်တန်ဖိုးဖြတ်ခြင်း (Quality Analysis and Evaluation)
- ✶ ဆရာကြီးပါမောက္ခ **ဦးဥာဏ်သင်း** ကိုယ်တိုင်အမှန်တကယ်တတ်ကျွမ်းအောင်သင်ပေးမည်။

DIAMOND GRADUATE (GIA) စာမေးပွဲဖြေဆိုလိုသူများကိုသီးသန့်သင်ကြားပေးပါသည်။

ဆက်သွယ်ရန်။ အမှတ်(၁၀)၄၉လမ်း၊ပထမထပ်၊ဗိုလ်တထောင်မြို့နယ်၊ရန်ကုန်မြို့။(ကုန်သည်လမ်းမှ၀င်ရန်)
Ph: 09420005161, 09 5001191, 01397193 (အသေးစိတ်စုံစမ်းမေးမြန်းနိုင်ပါသည်)

Myanmar THAMES International

MYANMAR THAMES INTERNATIONAL M.T.I

စီးပွားရေး စီမံခန့်ခွဲမှု ဒီပလိုမာသင်တန်း

Diploma In Business

- ◆သင်တန်းကြေးပေးသွင်းရာတွင် မိမိတတ်ရောက်လိုသော ဘာသာရပ်ပေါ် မူတည်၍သာ ပေးသွင်းနိုင်ပါသည်။
- ◆ဘာသာရပ် (၈)ခုသင်ကြားရမည်ဖြစ်ပြီး Exam (၅) ဘာသာ နှင့် Assignment (၃) ဘာသာ ဖြေဆိုအောင်မြင်ပြီးပါက NCC Education (UK) မှတိုက်ရိုက်ပေးအပ်သော Diploma လက်မှတ်ရရှိပါမည်။
- ◆LCCI Level 3, IDBA, IADBA, ABE, ACCA, CIMA, အောင်မြင်ထားသူများ Exemption ရရှိနိုင်ပါသည်။
- ◆၁၀တန်းအောင်မြင်ပြီးသူများမှ စတင်တက်ရောက်နိုင်ပြီး ရုံးချိန်ပြင်ပသင်တန်းများဖြစ်ပါသဖြင့် ဝန်ထမ်းများလည်း တက်ရောက်နိုင်ပါသည်။
- ◆NCC Education (UK) နှင့်တိုက်ရိုက်ချိတ်ဆက်ထားသော နိုင်ငံတကာ တက္ကသိုလ်များသို့ BBA , MBAအွဲများဆက်လက်တက်ရောက်နိုင်ပါသည်။
- ◆စီးပွားရေး တက္ကသိုလ်မှ ဝါရင့် ဆရာ/ဆရာမကြီးများမှ သင်ကြားပို့ချပေးပါမည်။

2nd Floor, Myay Ni Gone Plaza, Tel: 525971,706740,501450,0973147379

မြတ်သောအိမ် -မှ-Ph: 09-5119-517 , 09-3234-8704

I.ရောင်းရန်- ▪ တ/ဥက္ကလာ-သဃ်န်းကျွန်းမြို့နယ်တို့တွင် မြေပိုင်၊အိမ်ပိုင်အနည်းဆုံး (၁၀'×၆၀') မှ (၁၀၀'×၁၀၀')မြေကျယ်ရှိ အိမ်များ ▪ရောင်းရန်ရှိပါသည်။ သိန်း၃၀ဝိ/- မှ သိန်း၂၀၀၀ဝိ/-

II.ငှားရန်သီးသန့် ▪မြို့နယ်စုံတိုက်ခန်းများ----- နှစ်ချုပ်နှင့်ငှားရန်ရှိပါသည်။ တစ်လ(၃)သိန်းမှ(၅၀)သိန်း

ကန့်ကွက်နိုင်ကြောင်းကြော်ငြာ

ဒဂုံမြို့သစ်(တောင်ပိုင်း)မြို့နယ်၊ မြေတိုင်းရပ်ကွက်အမှတ်-၂၁၊ မြေကွက်အမှတ်(၆၉၂)၊ မြေကွက်တည်နေရာအမှတ်(၆၉၂)၊ လှော်ကားလမ်း၊ (၂၁)ရပ်ကွက်၊ ဒဂုံမြို့သစ်(တောင်ပိုင်း)မြို့နယ်၊ ဦးအေးချို[၁၂/တမန(နိုင်)၀၅၇၁၇၉]အမည်ပေါက် နှစ်(၆၀)ဂရန်မြေအား အမည်ပေါက်ဦးအေးချိုကွယ်လွန်သဖြင့် ဒေါ်ဆာကုန်တလာ[၁၂/တမန(နိုင်)၀၅၃၂၈၇]က ကွယ်လွန်သူ၏တစ်ဦးတည်းသော ဇနီးတော်စပ်ကြောင်းနှင့် ဂရန်ပျောက်ဆုံးကြောင်း ကျမ်းကျိန်လွှာ၊ နှစ်(၆၀)ဂရန်ပျောက်ဆုံးကြောင်း ရပ်ကွက်အုပ်ချုပ်ရေးမှူးရုံးနှင့် ရဲစခန်းထောက်ခံချက်၊ သေစာရင်းတင်ပြ၍ ဂရန်ပျောက်ဖြင့် အမွေဆက်ခံပိုင်ဆိုင်ကြောင်း စာချုပ်ရန် မြေပုံကူးလျှောက်ထားလာရာ (၇)ရက်အတွင်း ကန့်ကွက်နိုင်ပါသည်။ ကန့်ကွက်မှုမရှိပါက ဌာန၏လုပ်ထုံးလုပ်နည်းအတိုင်း ဆက်လက်ဆောင်ရွက်သွားမည်ဖြစ်ပါသည်။

မြို့ပြစီမံကိန်းနှင့်မြေစီမံခန့်ခွဲမှုဌာန၊ ရန်ကုန်မြို့တော်စည်ပင်သာယာရေးကော်မတီ

ငြင်းချက်ထုတ်ရန်သမ္မန်စာ
(တရားမကျင့်ထုံးကိုဥပဒေအမိန့်-၅၊ နည်းဥပဒေ-၂၀)
မြောက်ဥက္ကလာပမြို့နယ် တရားရုံးတော်၌
၂၀၁၅ခုနှစ်၊ တရားမကြီးမှုအမှတ်(၃၅)

ဒေါ်ကေသီထွန်း	နှင့်	ဒေါ်တင်ညို
တရားလို		တရားပြိုင်

အမှတ်(၈၆/ခ)၊ ခေမာ(၅)လမ်း၊ (၄)ရပ်ကွက်၊ မြောက်ဥက္ကလာပမြို့နယ်၊ ရန်ကုန်မြို့နေ ဒေါ်တင်ညို(ယခုနေရပ်လိပ်စာမသိ) သိစေရမည်။

သင့်အပေါ်၌ တရားလို ဒေါ်ကေသီထွန်းက ပဋိညာဉ်အတိုင်း စာချုပ်စာတမ်းများ မှတ်ပုံတင်ရုံးတွင် မှတ်ပုံတင်အရောင်းအဝယ်စာချုပ် ချုပ်ဆိုပေးစေလိုမှုအား လျှောက်ထားစွဲဆိုချက် ရှိသည်ဖြစ်၍ သင်ကိုယ်တိုင်ဖြစ်စေ သို့တည်းမဟုတ် ၎င်းအမှုနှင့်စပ်လျဉ်း၍ အရေးကြီးသည့် စကားအရပ်ရပ်တို့ကို ချေပပြောဆိုနိုင်သူ သင့်ကိုယ်စားလှယ် ရုံးအခွင့်အမိန့်အရ ရှေ့နေဖြစ်စေ သို့တည်းမဟုတ် ၎င်းအမှုနှင့် စပ်ဆိုင်သည့်အမှုကို ချေပပြောဆိုနိုင်သူ တစ်ဦးတစ်ယောက် ၎င်းရှေ့နေနှင့်ပါစေ၍ဖြစ်စေ ၂၀၁၅ခုနှစ်၊ မေလ ၇ ရက် (၁၃၇၇ခုနှစ် ကဆုန်လပြည့်ကျော် ၅ရက်) မွန်းမတည့်မီ ၁၀နာရီတွင် အထက်အမည်ပါ ရေးသားပါရှိသူ တရားလိုစွဲဆိုချက်ကို ထုချေရှင်းလင်းရန် ရုံးသို့ လာရောက်ရမည်။ ၎င်းအပြင် သင်သိစေရမည်မှာ အထက်ကဆိုခဲ့သည့်နေ့ရက်တွင် သင်မလာရောက် ပျက်ကွက်ခဲ့လျှင် သင့်ကွယ်ရာတွင် ငြင်းချက်များကို ထုတ်ပေးလိမ့်မည်။ ၎င်းအပြင် တရားလိုက ကြည့်ရှုလိုသည့် စာချုပ်စာတမ်းများနှင့် သင်က ထုတ်ချေတင်ပြအမှီပြုလိုသည့် စာချုပ်စာတမ်းအစရှိသည်တို့ကို သင်နှင့်အတူ ယူဆောင်လာရမည်။ သို့တည်းမဟုတ် သင့်ကိုယ်စားလှယ်ရှေ့နေလက်တွင် ထည့်အပ်ပို့လိုက်ရမည်။ သင်က ထုချေတင်လိုလျှင် အမှုမဆိုင်မီ (၄)ရက်က တင်သွင်းရမည်။

၂၀၁၅ခုနှစ်၊ ဧပြီလ ၂၃ရက်တွင် ဤရုံးတံဆိပ်ရိုက်နှိပ်၍ လက်မှတ်ရေးထိုးထုတ်ပေးလိုက်သည်။

(ဇော်ဌေး)
တွဲဖက်မြို့နယ်တရားသူကြီး၊ မြောက်ဥက္ကလာပမြို့နယ်တရားရုံး

အသိပေးကြေညာချက်

ရန်ကုန်မြို့၊ ဒဂုံမြို့သစ်(တောင်ပိုင်း)မြို့နယ်၊ မြေတိုင်းရပ်ကွက်အမှတ်-၁၉၊ မြေကွက်အမှတ်-၁၃၄၀၊ ဧရိယာ(၀. ၀၅၅)ဧကရှိ နှစ်(၆၀)ဂရန်မြေနှင့် ယင်းမြေပေါ်ရှိ နေအိမ်ကို အမည်ပေါက် ဦးအောင်သန်း (CE-၀၄၃၇၄၀)၏ ဇနီးဖြစ်သူ ဒေါ်ခင်မြင့်(CE-၀၄၇၆၄၃)[၁၂/ဗဟန(နိုင်)၀၃၆၇၂၁]ထံမှ ဦးဘီစ်နူးလားလ်[၅/တမန(နိုင်)၀၅၆၂၈၇]က မြေငှားဂရန်၊ အိမ်မြေနှင့်တကွ ဝယ်ယူလက်ရောက်ရရှိခဲ့ပြီးဖြစ်ပါသည်။ ယခုအခါ ဦးဘီစ်နူးလားလ်က ယင်းအိမ်မြေနှင့်ပတ်သက်၍ မှတ်ပုံတင်စာချုပ်ပြုလုပ်ရန် လိုအပ်လာသဖြင့် ၅-၅-၂၀၁၅ရက်တွင် နောက်ဆုံးထားပြီး မြေနှင့်အိမ်မှတ်ပုံတင်အရောင်းအဝယ် စာချုပ်ပြုလုပ်ပေးပါရန်နှင့် ပျက်ကွက်ပါက ဥပဒေအရ ဆက်သွယ်ဆောင်ရွက်သွားမည်ဖြစ်ကြောင်း အသိပေးကြေညာအပ်ပါသည်။

လွှဲအပ်ညွှန်ကြားချက်အရ-
ဦးအောင်ဇော်မြတ်(LL.B)
တရားလွှတ်တော်ရှေ့နေ(စဉ်-၈၅၀၉)
အမှတ်-၅၅၊ ဒုတိယထပ်၊ မဟာဗန္ဓုလပန်းခြံလမ်း၊ ကျောက်တံတားမြို့နယ်၊ ရန်ကုန်မြို့။
ဖုန်း-၀၉-၇၃၀၅၄၃၃၉၊ ၀၉-၅၄၁၂၇၅၂

ဒေါ်ဥမ္မာထွန်းပါ(၃)နှင့် ဦးလှထွန်း(ထွန်းမိသားစုဆောက်လုပ်ရေး)တို့ကြားတွင်ချုပ်ဆိုထားသည့် နှစ်ဦးနှစ်ဖက်သဘောတူကတိစာချုပ်ပါပဋိညာဉ်အတိုင်းသာ အကောင်အထည်ဖော်ဆောင်ရွက်ရန် ဒေါ်ဥမ္မာထွန်းမှဦးလှထွန်းအားလွှဲအပ်ထားသည့် မှတ်ပုံတင်အထွေထွေကိုယ်စားလှယ်လွှဲစာအမှတ် ၇၆၁၂/၂၀၁၃(၁၄-၅-၂၀၁၃)ကို ပြန်လည်ရုပ်သိမ်းပယ်ဖျက်ကြောင်းနှင့် ယင်းပဋိညာဉ်အတိုင်းထက် ကွဲလွဲဆန့်ကျင်ပိုမိုဆောင်ရွက်ထားမှုများရှိပါက ကိုယ်စားလှယ်လွှဲအပ်သူအပေါ်တွင် တရားမဝင်အတည်မဖြစ်ကြောင်းကို ဦးလှထွန်းနှင့်သက်ဆိုင်သူများသိစေရန် အသိပေးကြေညာချက်

ကျွန်ုပ်တို့၏မိတ်ဆွေများဖြစ်သော **ဒေါ်ဥမ္မာထွန်း၊ ဦးစိန်ဝင်းထွန်း၊ ဒေါ်နိုင်နွေလတ်** (ကွယ်လွန်သူဦးဟန်မိုးထွန်း၏ဇနီး)တို့၏လွှဲအပ်ညွှန်ကြားချက်အရ အသိပေးကြေညာအပ်သည်မှာ -

ရန်ကုန်မြို့၊ ဗဟန်းမြို့နယ်၊ ငါးထပ်ကြီးအနောက်ရပ်ကွက်၊ ကိုယ့်မင်းကိုယ့်ချင်းရိပ်သာလမ်း၊ အမှတ်-၂၄ ဟုခေါ်တွင်သော(၂)ထပ်အဆောက်အဦးဟောင်းနှင့် ယင်းအဆောက်အဦးတည်ရာဖြစ်သော ဗဟန်းမြို့နယ်၊ မြေတိုင်းရပ်ကွက်အမှတ်(၂-ဘီ)၊ ဧရိယာ(၁. ၂၀၈)ဧကရှိသော ဂရန်ရှိမြေပိုင်မြေကွက်အမှတ်-၄၉၄အေ^၁ နှင့်စပ်လျဉ်း၍ ကျွန်ုပ်တို့၏မိတ်ဆွေများနှင့် ဦးလှထွန်းတို့ကြားတွင် (၂၁-၄-၂၀၁၃)နေ့စွဲပါ နှစ်ဦးသဘောတူကတိစာချုပ်ချုပ်ဆိုထားရာ ဦးလှထွန်းအနေဖြင့် ယင်းစာချုပ်ပဋိညာဉ်ပါဆောင်ရွက်ရန်ကိစ္စအတွက်သက်သက်ဖြစ်သော မှတ်ပုံတင်အထွေထွေကိုယ်စားလှယ်လွှဲစာအမှတ်-၇၆၁၂/၂၀၁၃(၁၄-၅-၂၀၁၃)အရဆောင်ရွက်ရာတွင် ယင်းပဋိညာဉ်တွင်မပါရှိသောအခြားကိစ္စများအတွက်ဆောင်ရွက်ခွင့်မရှိကြောင်း။ အကယ်၍ဆောင်ရွက်ထားပါက လွှဲအပ်သူဒေါ်ဥမ္မာထွန်းအပေါ်တွင် တရားဝင်အတည်ဖြစ်မည်မဟုတ်ကြောင်းနှင့် ၎င်းအားလွှဲအပ်ထားသော ဖော်ပြပါမှတ်ပုံတင်အထွေထွေကိုယ်စားလှယ်လွှဲစာကို ဤကြော်ငြာပါသည့်နေ့မှစ၍ ပြန်လည်ရုပ်သိမ်းလိုက်ပြီဖြစ်ကြောင်း ဦးလှထွန်းနှင့်သက်ဆိုင်သူများအားလုံးသိစေရန် အသိပေးကြေညာအပ်ပါသည်။

လွှဲအပ်ညွှန်ကြားချက်အရ -

ဦးအောင်နိုင်ထွန်း	**ဦးဝင်းမြင့်(လက်ပံတန်း)**
အထက်တန်းရှေ့နေ(စဉ်-၂၅၁၇၂)	တရားလွှတ်တော်ရှေ့နေ(စဉ်-၄၇၈၇)

အမှတ်-၅၀၊ ပ-ထပ်၊ အခန်း(B-2)၊ ဘဏ်လမ်း၊ ကျောက်တံတားမြို့နယ်၊ ရန်ကုန်မြို့။
ဖုန်း-၀၉-၇၃၀၇၂၁၃၁, ၀၉-၄၉၅၈၆၂၇၅

ခေတ်ရွှေ့ဆောင်

၀၉ ၄၄၉၂၅၀၁၉၁၊ ၀၉ ၅၀၇၃၅၄၅
၀၉ ၄၂၀၀၀၅၂၇၈၊ ၀၉ ၇၃၀၅၁၁၉၈၊

၁၂၇လသာလမ်း/ကြေးမုံဓါတ်ပုံတိုက်-ယရက်တော(၄)လမ်းထိပ် ကြည့်မြင်တိုင်၊ မြို- 30 ၊ မေ- 15 ထွက်မည်

(၃)သိန်း
ဖန်ကောက်မြဘုရား (အရောက်ပို့) အိုဃုဒ္ဓယ၊ ကန်ချုန့သဘုရ၊ ရှင်ကိုးရှင်
ချောင်းသာကမ်းခြေ အပန်းဖြေ–စားတည်းငြိမ်း ၃၀၀၀၀ိ/

ရခိုင်ပြည်ဘုရားဖူး ကောင်းထက်စံနှင့်အဖွဲ့

၄ရက်ခရီး (လေယာဉ် သွား/ပြန်) ဟိုတယ်တည်း၊ မဟာမြတ်မုနိ၊ မြောက်ဦးဘုရားပုထိုးများ၊ ဦးရာဇ်တောင်စေတီ၊ပျိုင့်ပင်လယ်ကမ်းခြေ၊ May 1 (550000) ကားခရီးစဉ် May 8 (150000) သံတွဲ၊ ငပလီအပါ(၆)ရက်ခရီး၊စား၊တည်းငြိမ်း။ လက်မှတ်အိမ်အရောက်ပို့သည်။ ဗီဇီယိုမှတ်တမ်းလက်ဆောင်။ ☎: 09448003431, 0949660481.

ရန်ကုန်စီးပွားရေးတက္ကသိုလ်
အိတ်ဖွင့်တင်ဒါတင်သွင်းရန်ဖိတ်ခေါ်ခြင်း

၁။ ခေါ်ယူသည့်တင်ဒါ	-	ရန်ကုန်စီးပွားရေးတက္ကသိုလ်၏ (၅၂)ကြိမ်မြောက် ဘွဲ့နှင်းသဘင်အခမ်းအနားတွင် ဘွဲ့နှင်းသဘင်ခန်းမအတွင်း ဓာတ်ပုံရိုက်ကူးရေးလုပ်ငန်း
၂။ တင်ဒါသက်တမ်း	-	၇-၅-၂၀၁၅ရက်နှင့် ၁၀-၅-၂၀၁၅ရက်
၃။ တင်ဒါပုံစံရောင်းချမည့်နေရာ	-	ရန်ကုန်စီးပွားရေးတက္ကသိုလ်(ရွာသာကြီး) ပင်မဆောင်၊ ဘွဲ့နှင်းသဘင်ဌာန
၄။ တင်ဒါပုံစံစတင်ရောင်းချမည့်ရက်	-	၂၇-၄-၂၀၁၅ရက်(တနင်္လာနေ့)
၅။ တင်ဒါတင်သွင်းရမည့်နောက်ဆုံး ရက်၊ အချိန်၊ နေရာ	-	၃၀-၄-၂၀၁၅ရက်(ကြာသပတေးနေ့) ၁၂နာရီ၊ ရန်ကုန်စီးပွားရေးတက္ကသိုလ် (ရွာသာကြီး)

၆။ အသေးစိတ်အချက်အလက်များကိုသိရှိလိုပါက အထက်ပါတင်ဒါပုံစံရောင်းချမည့်နေရာသို့ လူကိုယ်တိုင်ဖြစ်စေ၊ တယ်လီဖုန်းအမှတ်(၅၈၅၀၇၅၊ ၀၉-၇၃၂၄၁၀၀၈) သို့ဖြစ်စေ ဆက်သွယ်စုံစမ်းမေးမြန်းနိုင်ပါသည်။

အိတ်ဖွင့်တင်ဒါစိစစ်ရွေးချယ်ရေးအဖွဲ့
ရန်ကုန်စီးပွားရေးတက္ကသိုလ်

အမည်ပြောင်း

မင်္ဂလာဒုံမြို့နယ်၊ KSY ကိုယ်ပိုင်အထက်တန်းကျောင်း၊ ဒသမတန်း(A)မှ မောင်ကျော်ထက်အား မောင်ကျော်မင်းအောင်ဟု ပြောင်းလဲခေါ်ဆိုပါရန်။

မောင်ကျော်မင်းအောင်

ကျေးဇူးဆပ်ပါမည်

ဦးတင်ဖေ ပါမစ်အမည်ပေါက် တောင်ဒဂုံ (၁၄၆)ရပ်ကွက်၊ အကွက်အမှတ်(၂၃၅)မြေကွက်စာရွက်စာတမ်းများသည် ၂၄-၄-၂၀၁၅ နေ့တွင် ခရီးသွားရင်းပျောက်ဆုံးသွားပါသဖြင့် တွေ့ရှိက အကြောင်းကြားပေးပါရန်။
ဖုန်း-၀၉-၄၂၁၁၀၂၄၄၊ ၀၉-၉၇၈၉၈၇၆၈၆

ပျောက်ဆုံးကြောင်း

ကျွန်တော် ကိုထွန်းထွန်းနိုင် [၁၂/ကတတ (နိုင်)၀၂၃၀၁၉]၏ PP No.034617 သည် ခရီးသွားရင်း ပျောက်ဆုံးသွားပါသဖြင့် တွေ့ရှိက အကြောင်းကြားပေးပါရန်။
ဖုန်း-၀၉-၇၉၈၄၇၇၃၈၃

ပြင်ဆင်ဖတ်ရှုပါရန်

၁၅-၃-၂၀၁၅ရက် ကြေးမုံသတင်းစာ၏ စာမျက်နှာကြော်ငြာ(၆)ကန့်ကွက်ကြော်ငြာ ဒဂုံအရှေ့မြို့နယ်၊ ဒေါ်နီနီ၏ ဂရန်သစ်တွင် ဒေါ်နီနီ[၁၂/ကတတ(နိုင်)၀၀၃၆၅၅]အစား ရာဇဝင်(ခ)ဒေါ်နီနီ[၁၂/ကတတ(နိုင်)၀၀၃၆၅၅]ဟု ဖတ်ရှုပါရန်။

ပညာရေးဝန်ကြီးဌာန
အမျိုးသားစီမံခန့်ခွဲမှုပညာကောလိပ်
National Management College (NMC)

Diploma in BUSINESS MANAGEMENT နှင့် Diploma in FINANCE & BANKING
အမှတ်စဉ် (၄) သင်တန်းသားများ လျှောက်လွှာခေါ်ယူခြင်း

အမျိုးသားစီမံခန့်ခွဲမှုပညာကောလိပ် နှင့် STI Myanmar University တို့ ပူးပေါင်း၍ အောက်ဖော်ပြပါ ဒီပလိုမာသင်တန်း အမှတ်စဉ် (၄)ကို ဖွင့်လှစ်မည်ဖြစ်ပါသည်။

(က) **Diploma in Business Management (DBM)**
(ခ) **Diploma in Finance and Banking (DFB)**

၁။ အောက်ပါအရည်အချင်းတစ်ခုခုနှင့် ပြည့်စုံသူများတက်ရောက်နိုင်ပါသည်။
(က) တက္ကသိုလ်ဝင်တန်းအောင်မြင်ပြီး CBM နှင့် CFS အောင်မြင်ထားသူများ
(ခ) စီးပွားရေးစီမံခန့်ခွဲမှုနှင့်သက်ဆိုင်သော ဘွဲ့/ဒီပလိုမာ ရရှိပြီးသူများ
(ဂ) တက္ကသိုလ်တစ်ခုခုမှ ဘွဲ့တစ်ခုခုရရှိပြီး စီမံခန့်ခွဲမှုနှင့်သက်ဆိုင်သော အောင်လက်မှတ်ရရှိပြီးသူများ
၂။ သင်တန်းကာလ (၁)နှစ် ကြာမြင့်ပြီး မေလ (၃)ရက်နေ့တွင် စတင်ဖွင့်လှစ်ပါမည်။
၃။ သင်တန်းအောင်မြင်ပြီးသူများသည် Advanced Diploma သင်တန်းမှတစ်ဆင့် The Open University of Hong Kong ၏ Bachelor of Business Administration (Finance and Banking/Management) BBA ဘွဲ့သင်တန်းသို့ ဆက်လက်တက်ရောက်နိုင်ပါသည်။ Advanced Diploma ၏ သင်တန်းကာလမှာ (၁)နှစ်ဖြစ်ပြီး BBA နောက်ဆုံးနှစ်၏ သင်တန်းကာလမှာ (၁)နှစ် ကြာမြင့်ပါမည်။
၄။ ပညာအရည်အချင်းအထောက်အထား (မူရင်းနှင့်မိတ္တူ) ၂စုံ၊ နိုင်ငံသားစိစစ်ရေးကတ်ပြား(မူရင်းနှင့်မိတ္တူ) ၂စုံ၊ လိုင်စင်ဓာတ်ပုံ (၃)ပုံ တင်ပြရမည်။

(လူဦးရေကန့်သတ်ထားပါသဖြင့် ကြိုတင်စာရင်းပေးသွင်းနိုင်ပါသည်။)

အမျိုးသားစီမံခန့်ခွဲမှုပညာကောလိပ်၊ STI Myanmar University
ကုန်သည်လမ်း (၅၃-၅၄ လမ်းကြား)၊ ရန်ကုန်အရှေ့ပိုင်းဆေးရုံကြီးအနီး၊ ဗိုလ်တထောင်မြို့နယ်
ဖုန်း - ၃၇၇၉၈၈၊ ၀၁၀၃၄၅၀၄၇၅၊ ၅၀၇၁၅၁/၅၂၊ ၅၀၇၀၄၈၊ ၀၉၄၂၀၁၈၃၁၅၅၊ ၀၉၄၂၀၂၅၄၈၇၂၊ ၀၉၄၂၀၁၃၁၇၃၀

THIT SAN MEDIA SCHOOL နှင့် Myanmar Media Arts

တို့ပူးပေါင်းဖွင့်လှစ်သည့်
၂၀၁၅ - ၂၀၁၆ ပညာသင်နှစ်

Diploma In Myanmar Media Arts (Dip.MMA)

(အဆင့်မြင့် မီဒီယာကွန်ပျူတာသင်တန်း ဝင်ခွင့်လျှောက်လွှာခေါ်ယူခြင်း)

Semester (1) Graphic Production Course (၄လ)
(ဂရပ်ဖစ်ဒီဇိုင်းဆိုင်ရာ ဒီဇိုင်းရေးဆွဲထုတ်လုပ်မှုကျွမ်းကျင်သင်တန်း)
Semester (2) Video/Audio Editing & Visual Effects Course (၄လ)
(ရုပ်/သံတည်းဖြတ်မှုနှင့် ကွန်ပျူတာအထူးပြုလုပ်ချက်ကျွမ်းကျင်သင်တန်း)
Semester (3) Character Animation & Movie Production Course (၄လ)
(ဇာတ်ကောင်လှုပ်ရှားမှုနှင့် Movie ထုတ်လုပ်မှုကျွမ်းကျင်သင်တန်း)

အထက်ပါသင်တန်းအတွက် သတ်မှတ်ချက် –
- ပြည်ထောင်စုသမ္မတမြန်မာနိုင်ငံသားဖြစ်ရမည်။
- အနိမ့်ဆုံးပညာအရည်အချင်း တက္ကသိုလ်ဝင်တန်း (သို့) (၁၀)တန်းအထိ အောင်မြင်ထားသူ ဖြစ်ရမည်။

သင်တန်း၏အားသာချက်များမှာ –
- အထက်ပါဘာသာရပ်(၃)ခုကို သင်ကြားဖြေဆိုပြီးပါက တစ်နှစ်အတွင်း(Dip.MMA) ကို ရရှိနိုင်ပြီး မီဒီယာလောကတွင် Graphic Designer, Video Editor, Animator အဖြစ် ကျွမ်းကျင်စွာ ဝင်ရောက်လုပ်ကိုင်နိုင်ခြင်း
- တန်းခွဲတစ်ခုလျှင် လူဦးရေ (၁၈)ဦးသာ လက်ခံသင်ကြားပေးခြင်း
- ကွန်ပျူတာအခြေခံမရှိသောသူများကိုအခြေခံမှစပြီးနားလည်သည်အထိသင်ကြားပေးခြင်း
- တန်းခွဲတိုင်းကို စာတွေ့၊ လက်တွေ့ နှစ်ခါသင်ကြားပေးခြင်းတို့ဖြစ်သည်။

သင်တန်းတက်ရောက်လိုသောသူများသည် လိုင်စင်ဓါတ်ပုံ(၂)ပုံ၊ပညာအရည်အချင်း အထောက်အထားနှင့်တကွဝင်ခွင့်လျှောက်လွှာများလာရောက်လျှောက်ထားနိုင်ပါသည်
သင်တန်းတည်နေရာ – အမှတ်(၄၁–H)၊ မိုးစန္ဒာလမ်း၊ စံရိပ်ငြိမ်၊ ရန်ကုန်–အင်းစိန်လမ်းမကြီး၊ ကမာရွတ်မြို့နယ်၊ရန်ကုန်မြို့
(လှည်းတန်းမှတ်တိုင်အနီး)
ဆက်သွယ်ရန်ဖုန်း – ၀၁–၅၁၁၆၆၈

အငှားအထူးဝန်ဆောင်မှု

ခေတ်ပိုင် (အိမ်ပွဲစား)
(မြို့ထဲ၊တာမွေ၊သာကေတ)
09-250495303

သွေးသည်အသက်

မေ့မရတဲ့(၂)နှစ်ပြည့်အလွမ်းမှတ်တမ်း
ဦးခင်မောင်မြင့်(ခ)ဆရာခိုင်ကျော်

ဂစ်တာနည်းပြ၊ အင်္ဂလိပ်စာနည်းပြ၊ ဘာသာပြန်စာရေးဆရာကြီး

"စုမာတို့မိသားစုရဲ့ဘဝမှတ်တိုင်ကျေးဇူးရှင်ချစ်ပါကြီး"

မောင် စုမာတို့မိသားစုဘဝလေးထဲက ထာဝရထွက်ခွာသွားတာ (၂၇–၄–၂၀၁၅) နေ့တွင် (၂)နှစ်တင်းတင်းပြည့်သွားခဲ့ပါပြီ မောင် စုမာကိုခွဲသွားခဲ့တဲ့ တစ်နှစ်သုံးလကျော်မှာပဲ တစ်ဦးတည်းသော အချစ်ဆုံးသားအလိမ္မာကလည်း (၃–၇–၂၀၁၄)မှာပဲ စုမာကို ထာဝရထားခဲ့ပြန်ပြီမောင် ကံတရားကစုမာကိုရက်စက် လိုက်ကြတာ သားလေးကစုမာရင်ထဲကို အလည်လာသွားတာပေါ့မောင်ရယ် စုမာ ရင်တွေ နာကျင်ကြေကွဲနေပါပြီ၊ စုမာအပေါ်မှာ အချစ်တတ်ဆုံး၊ နားလည်မှုပေးနိုင်ဆုံးကလည်း မောင်တို့သားအဖနှစ်ယောက်စလုံးပဲလေ၊ မောင်ရယ်၊ သားလေးရယ် မရှိတဲ့နောက်ပိုင်း စုမာဘဝက အဓိပ္ပာယ်မဲ့သွားပါပြီ ဒါပေမဲ့မောင်ရယ် စုမာကိုပေးလာတဲ့ ကံကြမ္မာရဲ့အပေါ်မှာ အကောင်းဆုံးဖြစ်အောင်နေရတော့မှာပေါ့၊ဘဝဆိုတာဒုက္ခတလှည့် သုခတလှည့်ဆိုတာ စုမာသဘောပေါက်ပါတယ် မောင်တို့သားအဖနှစ်ယောက်အတွက် ကုသိုလ်ကောင်းမှုတွေ လုပ်ပေးဖို့ အသက်ရှင်ချင်သေးတယ် အသက်ရှိမှ ဘဝရှိမယ်လေ ဘဝရှိမှ အသက်ရှိမယ်လေ စုမာကိုယ်ကိုကိုယ်အားပေးပြီးနေပါတယ်။ ဒါဘာလို့ အားငယ်နေမှာလဲ ဘဝဆိုတာ လွယ်လွယ် ခက်ခက်ဖြတ်သန်းရဦးမယ်လေ၊ ဘဝတစ်ခုမှာ ကံကြမ္မာဖန်လာရင် ရှောင်လွှဲလို့ မရဘူးဆိုတာ စုမာလက်ခံလာပြီမောင်။

စုမာဘဝကတော့ အတိတ်ကံနဲ့ပဲ ဆိုင်တော့တယ်လေ။

မောင်အတွက်နေ့စဉ် အပတ်စဉ် လစဉ်ပြုလုပ်ပေးတဲ့ ကုသိုလ်ကောင်းမှုတွေကို အမျှတွေပေးဝေပါတယ်။ စိတ်သဘောထားဖြူစင်တဲ့ မောင်တစ်ယောက် အေးချမ်းတဲ့ ဘုံဘဝကလေးထဲမှာ သာဓုတွေခေါ်ဆိုနိုင်ပါစေ . . .မောင့်သားလေးကိုလည်း စောင့်ရှောက်ပေးပါနော်။

မောင်နဲ့သဲရဲ့ဂတိ
အချစ်ဆိုတာသစ္စာရှိခြင်း၏
တစ်ဘဝစာပါမောင်

အချိန်တိုင်းသတိရနေတဲ့ကျန်ရစ်သူမိသားစု
ကိုကျော်+သမီးကြီးမစုမောင်
ကိုသော်+သမီးငယ်နိုင်စုမောင်၊ မြေးလေး–သားချစ်

မိဘအမည်မှန်

ထားဝယ်ခရိုင်၊ ရေဖြူမြို့နယ်၊ အုန်းပင်ကွင်း အထက(ခွဲ) အဋ္ဌမတန်းမှမောင်အောင်မွန်၏ မိဘဦးလက်-ဒေါ်ချင်းတို့၏ အမည်မှန်မှာ ဦးအောင်မြင့်[၆/ရဖန(နိုင်)၀၅၆၁၉၈]၊ ဒေါ်ချိုဝင်း [၆/ရဖန(နိုင်)၀၉၂၇၅၈]တို့ဖြစ်ပါသည်။

တိုက်ခန်းအမြန်ရောင်းမည်

(၁၄)လမ်း၊ အလယ်ဘလောက်၊ လမ်းမတော်မြို့နယ်၊ ပေ(၄၂×၅၀)၊ နှစ်ခန်းတွဲ၊ Pent House
Ph:09-43124627, 09-43140277

ကားလချုပ်ငှားမည်

Crown Royal Saloon
2002model, 2000 CC
2G/----
Ph:09-401572771,
09-33178824

နံပါတ်နက်ကားငှားမည်

Honda insight 9H ------
လခ(၄. ၃)သိန်း၊ စပေါ်(၄)သိန်း
ဖုန်း - ၀၉-၄၂၅၂၆၃၈၈၆၊
၀၉-၇၉၉၇၇၆၀၃၀

MASTER OF BUSINESS ADMINISTRATION

Russia အစိုးရတက္ကသိုလ် တစ်ခုဖြစ်သော
SouthWest State University မှပေးအပ်မည့်
စီးပွားရေး စီမံခန့်ခွဲမှု မဟာဘွဲ့

12 Subjects + Project
Duration :14 Months
INSTALLMENTS AVAILABLE!!!
Call Us>> 09 254831911
01 539130
Admission
Any Graduate (or) possess a recognized Diploma with 2 Years working experience and be at least 22 years old
iAcademic Institute
ပန်းခြံတာဝါ၊ မြေနီကုန်း၊ စမ်းချောင်း။

သားအဖြစ်မှအမွေပြတ်စွန့်လွှတ်ခြင်း

ကျွန်ုပ်တို့၏မိတ်ဆွေများဖြစ်ကြသော ဦးမောင်မောင်[၉/ရမသ(နိုင်)၀၄၂၄၁၂]နှင့် ဒေါ်ဝါဝါစိုး[၉/ရမသ (နိုင်)၀၄၂၄၁၃] တို့၏ ပြောဆိုလွှဲအပ်ညွှန်ကြားချက်များအရ "သားအဖြစ်မှအမွေပြတ်စွန့်လွှတ်ခြင်း"ကို အများသိစေရန် အောက်ပါအတိုင်း ကြေညာအပ်ပါသည်။

ဦးမောင်မောင်နှင့် ဒေါ်ဝါဝါစိုးတို့သားဖြစ်သူ မောင်မြတ်မင်းမောင်[၉/မထလ(နိုင်)၀၀၁၅၂၉]သည် မိဘနှစ်ပါး၏ ဆိုဆုံးမမှုကို နာခံမှုမရှိသည့်အပြင် မိဘများအား များစွာစိတ်ဆင်းရဲစေပြီး မိမိသဘောဆန္ဒအလျောက်ပြုမူသွားခဲ့ပါသဖြင့် ယနေ့မှစ၍ အမွေစားအမွေခံသားအဖြစ်မှ အမွေပြတ်စွန့်လွှတ်လိုက်ပြီဖြစ်ပါကြောင်းနှင့် နောက်နောင် ၎င်းနှင့်ပတ်သက်သောကိစ္စမှန်သမျှကို လုံးဝတာဝန်ယူဖြေရှင်းမည်မဟုတ်ပါကြောင်း အများသိစေရန် ကြေညာအပ်ပါသည်။

ပြောဆိုလွှဲအပ်ညွှန်ကြားချက်များအရ-

ဦးခင်မောင်လတ်	**ဒေါ်ချယ်ရီအောင်**
B.A (Law),LL.B (Advocate)	**(LL.B, D.B.L,D.I.L.D.M.L)**
တရားလွှတ်တော်ရှေ့နေ(စဉ်-၄၂၈၃)	**အထက်တန်းရှေ့နေ(စဉ်-၃၈၉၉၀)**

အမှတ်-၁၀/၁၂၊ အခန်း(H) ပထပ်၊ ၃၅လမ်း၊ ကျောက်တံတားမြို့နယ်၊ ရန်ကုန်မြို့။
ဖုန်း-၀၉-၂၅၁၁၀၇၇၃၃၊ ၀၉-၃၁၉၁၁၃၆၃၊ ၀၉-၄၂၁၀၄၆၆၅၀