ကြေးမုံ

The Mirror

Established in 1957

၁၉၅၇ ဖေ ၁၆ တွင် စတင်တည်ထောင်သည်။

၁၃၇၆ ခုနှစ်၊ တန်ဆောင်မုန်းလဆန်း ၉ ရက်၊ သောကြာနေ့ (31-10-2014) (၀၁၀)

သူတော်ကောင်းတရားကို ကောင်းစွာကျင့်ရာ၏၊ မကောင်းသဖြင့် မကျင့်ရာ။ သူတော်ကောင်းတရားကို ကျင့်သော သူသည် ဤဘဝ၌လည်းကောင်း၊ တမလွန်ဘဝ၌လည်းကောင်း ချမ်းသာစွာ နေရ၏။

(ဓမ္မပဒ)

နိုင်ငံတော်သမ္မတ ဦးသိန်းစိန်ထံ နယူးဇီလန်နိုင်ငံ သံအမတ်ကြီး ခန့်အပ်လွှာပေးအပ်

နေပြည်တော် အောက်တိုဘာ ၃၀

ပြည်ထောင်စုသမ္မတမြန်မာနိုင်ငံတော် နိုင်ငံတော်သမ္မတ ဦးသိန်းစိန်ထံ မြန်မာနိုင်ငံဆိုင်ရာ နယူးဇီလန်နိုင်ငံ သံအမတ်ကြီးအဖြစ် ခန့်အပ်ရန် သဘောတူညီပြီးဖြစ်သော သံအမတ်ကြီး မစ္စတာ ဘရစ် ရာတာ ရှတ်ပတ်သည် ယနေ့နံနက် ၁၁ နာရီခွဲတွင် နေပြည်တော်ရှိ နိုင်ငံတော်သမ္မတအိမ်တော်သို့ သွားရောက်၍ ၎င်း၏သံအမတ်ခန့်အပ်လွှာကို ပေးအပ်သည်။**(ယာပုံ)**

တက်ရောက်

အဆိုပါ သံအမတ်ခန့်အပ်လွှာ ပေးအပ်ပွဲအခမ်းအနားသို့ နိုင်ငံခြားရေးဝန်ကြီးဌာန ပြည်ထောင်စုဝန်ကြီး ဦးဝဏ္ဏမောင်လွင်၊ သမ္မတရုံးဝန်ကြီးဌာန ပြည်ထောင်စုဝန်ကြီး ဦးသိန်းညွန့်နှင့် သံတမန်ရေးရာဦးစီးဌာန ညွှန်ကြားရေးမှူးချုပ် ဦးသူရိန်သန့်ဇင်တို့ တက်ရောက်ကြသည်။ **(သတင်းစဉ်)**

မိုးရွာသွန်းမှု

၃၀-၁၀-၂၀၁၄

ဘားအံ(စိုက်ပျိုးရေး)

၂ ဒသမ ၃၆ လက်မ

ကျိုက်မရော

သုည ဒသမ ၅၉ လက်မ

နောက်နှစ်ရက်အတွက် ခန့်မှန်းချက်

မြန်မာနိုင်ငံ အထက်ပိုင်းဒေသများတွင် ညအပူချိန်များ အနည်းငယ် လျော့နည်းနိုင်သည်။

သတင်းနှင့် ဓာတ်ပုံ

ခင်ဇာလီ(ကြေးမုံ)

မြန်မာ့ရုပ်သေးပွဲ ကမ္ဘာ့အလယ်တွင် ပေါ်လွင်ထင်ရှားတင့်တယ်

ထိုင်းနိုင်ငံ ဗန်ကောက်မြို့၌ ကျင်းပမည့် ကမ္ဘာ့ရုပ်သေးပွဲတော်တွင် ထိုင်းနိုင်ငံယဉ်ကျေးမှုဝန်ကြီးဌာန လက်ထောက်ညွှန်ကြားရေးမှူး Sirinchaya Guntiya ၏ ဖိတ်ကြားမှုဖြင့် မြန်မာကိုယ်စားပြု ထွေးဦး(မြန်မာ) ရုပ်သေးအဖွဲ့ သွားရောက်ကပြမည်ဖြစ်သည်။ နိုင်ငံပေါင်း ၆၆ နိုင်ငံမှ ၁၁၄ အဖွဲ့ တက်ရောက်ကြမည်ဖြစ်ပြီး အာရှနိုင်ငံ ရှစ်နိုင်ငံမှ ၁၁ ဖွဲ့ပါဝင်မည်ဖြစ်သည်။ ပွဲတော်ကျင်းပရခြင်းမှာ နိုင်ငံအသီးသီးရှိ ရုပ်သေး အနုပညာရှင်တို့၏ ကိုယ်ပိုင်ယဉ်ကျေးမှုများကို ထုတ်ဖော်ပြသဖလှယ်ခွင့် ရရှိစေရန်ဖြစ်သည်။

ထွေးဦး(မြန်မာ)တည်ထောင်သူ ဦးခင်မောင်ထွေးက "ဦးထွေးတို့ ဒီတစ်ခေါက် နိုဝင်ဘာ ၂ ရက် ထိုင်းနိုင်ငံ ဗန်ကောက်မြို့မှာရှိတဲ့ တော်ဝင်အမျိုးသားပြဇာတ်ရုံမှာ မြန်မာနိုင်ငံကိုယ်စားပြုကပြမှာပါ။ မနှစ်က အင်ဒိုနီးရှားနိုင်ငံ ဂျကာတာမြို့မှာ ပွဲပြုလုပ်တော့ သူတို့ကဆက်သွယ်တယ်။ ဖွင့်ပွဲမှာ အင်ဒိုနီးရှားသမ္မတ တက်ရောက်မယ်။ မိတ်ဆက်တဲ့အနေနဲ့ ဖျော်ဖြေရမယ်ဆိုတော့ အခွင့်ရတုန်း ကိုယ့်မြန်မာ့ယဉ်ကျေးမှုကို ပြရမယ်ဆိုပြီး ဝမ်းသာသွားတာပေါ့။ ဒါပေမယ့်လည်း တကယ်တမ်း လေယာဉ်လက်မှတ်ခက သိန်း ၃၀ လောက်ကုန်ကျမယ်ဆိုတော့ ဦးထွေးတို့ မတတ်နိုင်တော့ဘူး၊ သူတို့ဘက်ကလည်း လေယာဉ်လက်မှတ်ခပေးတဲ့ထုံးစံလည်းမရှိတော့ နောက်ဆုံးအချိန်ကျမှ မလာဖြစ်တော့ဘူးလို့ ပြောလိုက်ရတယ်။ "ဒီနှစ်ထိုင်းနိုင်ငံ ဗန်ကောက်မှာလုပ်တော့ သူတို့က ထပ်ဖိတ်တယ်၊ လာစေချင်တယ်။ ဦးထွေးတို့ ခြောက်ယောက်သွားမယ်။ ခါတိုင်း နိုင်ငံခြားပွဲတွေတုန်းက အချိန်ကနည်းနည်းပဲရတော့ ပဒေသာကကွက်လေးတွေပဲ ကပြဖြစ်တယ်။ ခေါင်းစဉ်တွေ ဘာတွေမရှိဘူး။ အခုကမ္ဘာ့ရုပ်သေးပွဲမှာတော့ မြန်မာ့ရုပ်သေးပွဲဆိုတဲ့ ခေါင်းစဉ်နဲ့ ကပြမယ်"။

"ဦးထွေးတို့ မြန်မာပြည်မှာက ဘုရားပွဲရက်တွေဆို ရုပ်သေးပွဲတွေကို တစ်ညလုံး ကပြဖျော်ဖြေကြတာလေ။ အဲလိုကပြတဲ့ ထုံးစံလေးတွေသိအောင် ပြချင်တယ်၊ အချိန်တစ်နာရီပဲရတော့ အချိန်တိုအတွင်းဝင်အောင် ပဒေသာကကွက်တွေအပြင် သောတ္ထိတေနသမ္ဘုလဇာတ်တော်ကြီးတွေကိုပါ ကမယ်။ အဆုံးသတ်ကိုတော့ ဦးရွှေရိုး ဒေါ်မိုးနဲ့ ပိတ်လိုက်မယ်။ ၂၀၁၂ စင်ကာပူမှာ

စာမျက်နှာ ၃ ကော်လံ ၁ သို့ ❖

မှန် ဒေါက်တာ

ကားမှန် (မှန်စပေါ့) နှင့် အက်ကြောင်းရှည် များကို U.S.A. ဆေး + စက် + နည်းပညာ ဖြင့် ပြုပြင်ပေးပါသည်။

အိမ်အရောက်ဝန်ဆောင်မှုပေးပါသည်။ (+ကား ၁၅၀၀၀ ကျပ်)

ကား မှန် မျိုးစုံ ရပြီ။

ရန်ကုန် (၁) - သံသုမာလမ်း၊ မြန်မာ့ဂုဏ်ရောင် အိမ်ယာ မျက်နှာချင်းဆိုင်၊ တာမွေ။

(၂) - သမာဓိ ဆိုင်၊ မြင်တော်သာလမ်း၊ မြရတနာ ရုပ်ရှင်ရုံရှေ့၊ သာကေတ။

✆: 09-4211 51119, 09-4500 54449

မန္တလေး - အဆောင် (ဃ)၊ အခန်း (၇)၊ ပြည်ကြီးမျက်ရှင်ကားဝင်း၊ (လမ်း၆၀၊ ၃၇-၃၈ကြား)။

✆: 09-7322 9563, 09-2506 38611

ခေတ်မီလှပသော ကြံ့တိုင်းအောင် မျက်နှာကျက် တပ်ဆင်ပါ

၁၀ ပေပတ်လည် (တစ်ကျင်း) ➡ အပြီးအစီး ၇၀၀၀၀ ကျပ်

(ပစ္စည်းဖိုး၊ တပ်ဆင်ခ၊ သယ်ယူစရိတ် အားလုံးပါဝင်ပြီး)

အရည်အသွေးကောင်း မျက်နှာကျက်ပြား (2′ x 2′)

T-Bar, L-Bar များကိုသာ သုံးစွဲတပ်ဆင်ပေးသည်။

❖ အပူဒဏ် နှင့် ဆူညံသံ လျော့ပါးစေသည်။ ❖ ဆေးသုတ်ရန်မလိုပါ။

ဆက်သွယ်ရန် - 01-541 018, 01-450 783, 09-730 20031

ကြေးမုံ စာ တည်း ရှု ထောင့် **၃၁-၁၀-၂၀၁၄၊ သောကြာနေ့**

အကျိုးကြီးမားသောရေ

"ရေအသက်တစ်မနက်၊ ထမင်းအသက်ခုနစ်ရက်"ဟုဆိုကြသည်။ ရေ၏အကျိုးကြီးမားပုံကို တင်စားပြောဆိုကြခြင်းဖြစ်သည်။ ရေသည် လူသားများ အသက်ရှင်ရပ်တည်နိုင်ရေးအတွက် နိစ္စဓူဝမဖြစ်မနေအသုံးပြုနေရသော ပစ္စည်းဖြစ်သည်။ လူတို့သန့်ရှင်းစင်ကြယ်စေရန်အတွက် သုံးရေကို အသုံးပြုကြသလို လူတို့ကျန်းမာရေးအတွက် သန့်ရှင်းသောသောက်သုံးရေလည်း သုံးစွဲရပါသည်။

ထိုသို့ အကျိုးများသောရေသည် လူတို့အတွက် တန်ဖိုးကြီးမားသော်လည်း ထိုရေကို လူတို့အလေးဂရုမပြုမိချေ။ သင့်သလိုသုံးစွဲနေကြသည်က များသည်။ မကြာသေးမီက အညာဒေသ ကျေးလက်တစ်နေရာတွင် အာဆင်းနစ်ဓာတ်များသောရေကို သောက်သုံးမိ၍ ကျေးရွာနေပြည်သူများ ကျန်းမာရေးထိခိုက်ခဲ့ရကြောင်း ကြားသိလိုက်ရပေသည်။

မည်သည့်ရေမဆို ကျန်းမာရေးအတွက် သုံးရေထက် သောက်ရေက ပို၍အရေးကြီးသည်။ သန့်ရှင်းသော သောက်သုံးရေဖြစ်ကြောင်း သတိမူမိရန်လိုမည်။ ရေရှားပါးသော ရပ်ဝန်းများတွင် ရရာရေကို သုံးစွဲကြမည်မှာ ဓမ္မတာဖြစ်မည်။ ထိုအရပ်ရှိရေမှာ သန့်ရှင်းမှုမရှိပါက နားလည်တတ်ကျွမ်းသူတို့ကို အသိပေးရပေလိမ့်မည်။ ထိုနားလည်သိရှိသူတို့ကလည်း သက်ဆိုင်ရာသို့အသိပေး၍ ဝိုင်းဝန်းအဖြေရှာကြရပေလိမ့်မည်။

အချို့ရေပေါများသောနေရာအချို့၌မူ ရေကိုဖောဖောသီသီသုံးစွဲကြသဖြင့် တန်ဖိုးကြီးမားသောရေများ အဟောသိကံဖြစ်နေကြရသည်ကိုလည်း တွေ့မြင်နေရသည်။ ရေကိုထိရောက်စွာ အသုံးချနိုင်စေရန် နားမလည်၍သော်လည်းကောင်း၊ ငွေကြေးနှင့်နည်းပညာအင်အား မတတ်နိုင်သဖြင့် အသုံးမချနိုင်၍သော်လည်းကောင်း ရှိပေလိမ့်မည်။

မြန်မာနိုင်ငံအနေဖြင့် မိုးနည်းရေရှား ရပ်ဝန်းဒေသများမှလွဲ၍ ကျန်ဒေသများတွင် သောက်ရေသုံးရေ ပေါများလှသည်။ မိုးနည်းရေရှားဒေသများတွင်ပင် ယခုအခါ နိုင်ငံတော်၏ စေတနာရှေ့ထားဆောင်ရွက်ပေးမှုများကြောင့် မြေအောက်ရေများ ရရှိနေပြီဖြစ်သည်။ အကျိုးများသောရေကို တန်ဖိုးရှိရှိ အသုံးချတတ်ဖို့သာ လိုရင်းဖြစ်သည်။

မကြာသေးမီရက်ပိုင်းအတွင်းက နေပြည်တော်တွင် အမျိုးသားအဆင့် ရေညီလာခံကြီးကို ကျင်းပခဲ့သည်။ ထိုရေညီလာခံမှ ကျွမ်းကျင်သူများ၊ ပညာရှင်များ၊ သက်ဆိုင်ရာဌာနများ၊ အစိုးရမဟုတ်သော အဖွဲ့အစည်းများ၏ ပေါင်းစပ်ညှိနှိုင်းအဖြေရှာနိုင်မှုကြောင့် ရေနှင့်ပတ်သက်သည့် တန်ဖိုးမဖြတ်နိုင်သော အကျိုးရလဒ်များ ဖော်ထုတ်နိုင်ခဲ့သည်။ ထိုရလဒ်များကို လိုနေသောနေရာများသို့ မျှဝေပေးနိုင်လိမ့်မည်။ သက်ဆိုင်သူများနှင့် စေတနာရှင်များက ဖြည့်ဆည်းပေးနိုင်လိမ့်မည်ဟု မျှော်လင့်မိသည်။

လက်ငင်းလိုအပ်ချက်မှာ ရေလိုသောနေရာများတွင် ရေဖြည့်ဆည်းပေးနိုင်ရေး၊ ရေပေါသောနေရာများတွင် ရေစွမ်းအင်ကို ထိထိရောက်ရောက် အသုံးချနိုင်ရေးနှင့် ကျေးလက်များတွင် သန့်ရှင်းသော သောက်သုံးရေကို အသုံးပြုနိုင်ရေးအတွက် ဝိုင်းဝန်းအဖြေရှာ ဖြည့်ဆည်းပေးနိုင်ရန်အတွက် ဆက်လက်ကြိုးပမ်း အားထုတ်ကြရပေလိမ့်မည်။

ရေညီလာခံတွင် မြန်မာနိုင်ငံ၌ သောက်သုံးရေ အရည်အသွေး သတ်မှတ်ချက်အား အမြန်ဆုံးထုတ်ပြန်နိုင်ရန်၊ ရေထုညစ်ညမ်းမှုနှင့် ပတ်သက်၍ သက်ဆိုင်ရာဌာနများနှင့် ကျွမ်းကျင်သူပညာရှင်အဖွဲ့ဝင်များပါ ပေါင်းစပ်စုစည်းပြီး အဖွဲ့တစ်ဖွဲ့ ဖွဲ့စည်းဆောင်ရွက်ပေးရန်နှင့် နိုင်ငံတကာအသိအမှတ်ပြု ဓာတ်ခွဲခန်းများပါဝင်သည့် ဘက်စုံအချက်အလက် စုဆောင်းထားရှိသော အခြေခံစနစ်တည်ထောင်ရန်မူတို့ကို ချမှတ်နိုင်ခဲ့သဖြင့် ရေနှင့်ပတ်သက်၍ အဖိုးတန်သော အကျိုးရလဒ်ကောင်းများ ရရှိလာသည်။

သို့ဖြစ်ရာ သန့်ရှင်းသော သောက်သုံးရေရရှိရေး၊ ရေကိုအဆင့်မြင့်မြင့် စစ်ဆေးနိုင်ရေးအတွက် ရရှိထားသော အခွင့်အလမ်းကောင်းများကို အသုံးချပြီး ကျေးလက်နေပြည်သူများ ကျန်းမာရေးအတွက် ဝိုင်းဝန်းကြိုးပမ်းဆောင်ရွက်နိုင်လိမ့်မည်ဟု မျှော်လင့်ပါသည်။ ။

ပြည်ထောင်စုဝန်ကြီး ဒုတိယဗိုလ်ချုပ်ကြီးသက်နိုင်ဝင်းအား ကုလသမဂ္ဂအဖွဲ့အစည်းများမှ ကိုယ်စားလှယ်များ တွေ့ဆုံ

နေပြည်တော် အောက်တိုဘာ ၃၀

နယ်စပ်ရေးရာဝန်ကြီးဌာန ပြည်ထောင်စုဝန်ကြီး ဒုတိယဗိုလ်ချုပ်ကြီးသက်နိုင်ဝင်းအား ရန်ကုန်မြို့ရှိ ကုလသမဂ္ဂဒုက္ခသည်များဆိုင်ရာ မဟာမင်းကြီးရုံး၏ ဌာနေကိုယ်စားလှယ် Mr. Giusppe DE VINCENTIIS နှင့် အရှေ့တောင်အာရှဒေသဆိုင်ရာ ညှိနှိုင်းရေးမှူး Mr.James Lynch တို့သည် ယနေ့ညနေ ၃ နာရီတွင် အဆိုပါဝန်ကြီးဌာန ဧည့်ခန်းမ၌ လာရောက်တွေ့ဆုံပြီး မွန်၊ ကရင်၊ ရခိုင်ပြည်နယ်တို့နှင့် တနင်္သာရီတိုင်းဒေသကြီးတို့၌ နယ်စပ်ရေးရာဝန်ကြီးဌာနနှင့် UNHCR တို့ ပူးပေါင်းဆောင်ရွက်လျက်ရှိသည့် စီမံကိန်းလုပ်ငန်းများနှင့် စပ်လျဉ်း၍ အမြင်ချင်းဖလှယ်ဆွေးနွေးခဲ့သည်။

အလားတူ ညနေ ၄ နာရီတွင် ကုလသမဂ္ဂလူ့အခွင့်အရေးဆိုင်ရာ မဟာမင်းကြီးရုံးမှ အရှေ့တောင်အာရှဒေသဆိုင်ရာ ကိုယ်စားလှယ် Ms.Matilda Bogner နှင့်တွေ့ဆုံ၍ ရခိုင်ပြည်နယ် တည်ငြိမ်အေးချမ်းရေးနှင့် ဖွံ့ဖြိုးတိုးတက်ရေး ဘက်စုံမဟာဗျူဟာ စီမံကိန်းလုပ်ငန်း စီမံချက်လုပ်ငန်းစဉ်များ အကောင်အထည်ဖော်ရာတွင် ကုလသမဂ္ဂအဖွဲ့အစည်းများနှင့် နိုင်ငံတကာအဖွဲ့အစည်းများမှ ပူးပေါင်းဆောင်ရွက်နိုင်မည့် အခြေအနေများကို ဆွေးနွေးခဲ့ကြကြောင်း သိရသည်။

(ကြေးမုံ)

ရွှေဈေး၊ စက်သုံးဆီဈေးနှင့် နိုင်ငံခြားငွေလဲလှယ်နှုန်း

ရန်ကုန် အောက်တိုဘာ ၃၀

ရန်ကုန်	ရွှေဈေး	၆၅၂၇၀၀	-	၆၅၃၇၀၀
မန္တလေး	ရွှေဈေး	၆၅၂၇၀၀	-	၆၅၃၇၀၀

စက်သုံးဆီဈေးနှုန်း

(က)	ဒီဇယ်	တစ်လီတာ	၉၅၀ ကျပ်
(ခ)	အောက်တိန်း 95	တစ်လီတာ	၁၁၈၀ကျပ်
(ဂ)	အောက်တိန်း 92	တစ်လီတာ	၉၄၀ ကျပ်
(ဃ)	ဓာတ်ဆီ	တစ်လီတာ	၈၁၄ ကျပ်

နိုင်ငံခြားငွေလဲလှယ်နှုန်း

(က)	အမေရိကန်	တစ်ဒေါ်လာ	=	၁၀၀၆.၀
(ခ)	ဥရောပ	တစ်ယူရို	=	၁၂၆၉.၆
(ဂ)	တရုတ်	တစ်ယွမ်	=	၁၆၄.၆၂
(ဃ)	ထိုင်း	တစ်ဘတ်	=	၃၀.၈၈၇
(င)	မလေးရှား	တစ်ရင်းဂစ်	=	၃၀၅.၉၁
(စ)	အိန္ဒိယ	တစ်ရူပီး	=	၁၆.၄၁၄
(ဆ)	ဂျပန်	တစ်ရာယန်း	=	၉၂၃.၀၂
(ဇ)	တောင်ကိုရီးယား	တစ်ရာဝမ်	=	၉၅.၄၆၀
(ဈ)	သြစတြေးလျ	တစ်ဒေါ်လာ	=	၈၈၂.၇၃
(ည)	စင်ကာပူ	တစ်ဒေါ်လာ	=	၇၈၆.၇၁

ပြည်ထောင်စုသမ္မတမြန်မာနိုင်ငံတော်ဗဟိုဘဏ် သတ်မှတ်ရည်ညွှန်းနှုန်း

မြန်မာ့ရုပ်မြင်သံကြား ထုတ်လွှင့်မှုအစီအစဉ်အကျဉ်း

၃၁-၁၀-၂၀၁၄ (သောကြာနေ့)

- ၆း၀၀ မင်းကွန်းဆရာတော်ကြီး၏ ပရိတ်တရားတော်
- ၈း၃၀ "ကောင်းခြင်းအလှတို့ဝေဖြာ မြန်မာ့ရိုးရာခြင်းလုံးပညာ"
- ၁၁း၄၅ ပျော်ရွှင်စေသောနေ့ရက်များ "ရှုံးနိုင်တယ်" (အပိုင်း-၈)
- ၁၂း၂၅ ပြည်သူ့အတွက် ကြိုးပမ်းမှုပုံရိပ်များ
- ၁၂း၄၀ ဆေးရောင်စုံရုပ်ရှင် "ခပ်စိမ်းစိမ်းနေပေ့ါမယ်" (ရဲအောင်၊ ဇေယျ၊ မို့မို့မြင့်အောင်၊ သန်းသန်းစိုး၊ မေဆွိ) (ဒါရိုက်တာ-အောင်မြင့်မြတ်)
- ၄း၄၅ "ပအိုဝ်းဒေသဖွံ့ဖြိုးရေးလုပ်ငန်းများဆီသို့" (ပင်လောင်းမြို့နယ်)
- ၆း၃၅ "ရန်ကုန်ပြည်သူ့ဆေးရုံကြီးအဆင့်မြှင့်တင်မှု"
- ၇း၂၅ နိုင်ငံခြားဇာတ်လမ်းတွဲ "ဒဏ္ဍာရီပန်းတစ်ပွင့်"(အပိုင်း-၇၃)

မြန်မာ-ကုလသမဂ္ဂဆက်ဆံရေး တိုးမြှင့်ရေး ဆွေးနွေး

နေပြည်တော် အောက်တိုဘာ ၃၀

ကုလသမဂ္ဂနှင့် နိုင်ငံတကာအဖွဲ့အစည်းများ ဆက်ဆံရေး ဆပ်ကော်မတီဥက္ကဋ္ဌ နိုင်ငံခြားရေးဝန်ကြီးဌာန ပြည်ထောင်စုဝန်ကြီး ဦးဝဏ္ဏမောင်လွင်သည် ကုလသမဂ္ဂကုန်သွယ်ရေးနှင့် ဖွံ့ဖြိုးတိုးတက်မှုညီလာခံ အတွင်းရေးမှူးချုပ် မစ္စတာ မူခီဆာကီတူရီအား အောက်တိုဘာ ၂၈ ရက် မွန်းတည့် ၁၂ နာရီတွင် အဆိုပါဝန်ကြီးဌာန ဧည့်ခန်းမ၌ တွေ့ဆုံခဲ့ပြီး မြန်မာနိုင်ငံအား ဖွံ့ဖြိုးမှုအနည်းဆုံး နိုင်ငံအဖြစ်မှ လွတ်မြောက်ရေးအတွက် အကောင်အထည်ဖော်ဆောင်ရွက်နေမှုများနှင့် မြန်မာနိုင်ငံနှင့် ကုလသမဂ္ဂကုန်သွယ်ရေးနှင့် ဖွံ့ဖြိုးတိုးတက်မှုညီလာခံတို့ အကြား ဆက်ဆံရေးနှင့် ပူးပေါင်းဆောင်ရွက်မှုများကို တိုးမြှင့်သွားရန် ဆွေးနွေးခဲ့ကြသည်။

ထို့နောက် ပြည်ထောင်စုဝန်ကြီးသည် မစ္စတာ မူခီဆာကီတူရီ ဦးဆောင်သော ကိုယ်စားလှယ်အဖွဲ့အား နေပြည်တော် ရွှေနန်းတော်ဟိုတယ်၌ ညစာဖြင့် တည်ခင်းဧည့်ခံခဲ့ကြောင်း သတင်းရရှိသည်။ **(ကြေးမုံ)**

နိုင်ငံတော်သမ္မတ ဦးသိန်းစိန်ထံ အစ္စရေးနိုင်ငံ သံအမတ်ကြီး ခန့်အပ်လွှာပေးအပ်

နေပြည်တော် အောက်တိုဘာ ၃၀

ပြည်ထောင်စုသမ္မတမြန်မာနိုင်ငံတော် နိုင်ငံတော်သမ္မတ ဦးသိန်းစိန်ထံ မြန်မာနိုင်ငံဆိုင်ရာ အစ္စရေးနိုင်ငံ သံအမတ်ကြီးအဖြစ် ခန့်အပ်ရန်သဘောတူညီပြီးဖြစ်သော သံအမတ်ကြီးမစ္စတာ ဒန်နီရဲ(လ်) ဇွန်ရှိုင်းသည် ယနေ့နံနက် ၁၁ နာရီတွင် နေပြည်တော်ရှိ သမ္မတအိမ်တော်သို့ သွားရောက်၍ ၎င်း၏သံအမတ်ခန့်အပ်လွှာကို ပေးအပ်သည်။ **(ယာပုံ)**

အဆိုပါ သံအမတ်ခန့်အပ်လွှာပေးအပ်ပွဲအခမ်းအနားသို့ နိုင်ငံခြားရေးဝန်ကြီးဌာန ပြည်ထောင်စုဝန်ကြီး ဦးဝဏ္ဏမောင်လွင်၊ သမ္မတရုံးဝန်ကြီးဌာန ပြည်ထောင်စုဝန်ကြီး ဦးသိန်းညွန့်နှင့် သံတမန်ရေးရာဦးစီးဌာန ညွှန်ကြားရေးမှူးချုပ် ဦးသူရိန်သန့်ဇင်တို့ တက်ရောက်ကြသည်။

(သတင်းစဉ်)

ရွှေတိဂုံစေတီတော် မသိုးသင်္ကန်းပွဲတော်၌ ညအိပ်စာရင်း တိုင်ကြားရန်လို

ရန်ကုန် အောက်တိုဘာ ၃၀

ရွှေတိဂုံစေတီတော်မြတ်ကြီး၏ အကြိမ်(၃၀)မြောက် မသိုးသင်္ကန်းယှဉ်ပြိုင်ရက်လုပ်ပွဲကို တန်ဆောင်မုန်းလဆန်း ၁၄ ရက် အဖိတ်နေ့(နိုဝင်ဘာ ၅ ရက်) ညနေပိုင်းတွင် စေတီတော်ရင်ပြင် ရာဟုထောင့် အောင်မြေ၌ ကျင်းပမည်ဖြစ်သည်။

ဝိနည်းတော်နှင့်အညီ ချုပ်လုပ်ပြီးစီးသည့် မသိုးရွှေကြာသင်္ကန်းတော်များကို တန်ဆောင်မုန်းလပြည့် (နိုဝင်ဘာ ၆ ရက်) နံနက်ပိုင်းတွင် စေတီတော်ဂေါပကအဖွဲ့က ဦးဆောင်ကာ ရွှေတိဂုံစေတီတော်နှင့်စေတီတော်ရင်ပြင်ရှိ အရံစေတီများ၌ ဆက်ကပ်လှူဒါန်းပူဇော်ကြမည်ဖြစ်သည်။

ဘုရားဖူးလာပြည်သူများ၏ လုံခြုံရေးအတွက် စိစစ်ဆောင်ရွက်နိုင်ရန် အဆိုပါရက်များအတွင်း ရွှေတိဂုံစေတီတော်၌ ညအိပ်ကုသိုလ်ပြုကြမည့် ဘုရားဖူးပြည်သူအားလုံး မိမိတို့၏ နိုင်ငံသားစိစစ်ရေးကတ်ပြားများ ယူဆောင်လာကြရန်နှင့် ညအိပ်စာရင်းကို တိုင်ကြားကြရန် စေတီတော်ဂေါပကအဖွဲ့က အသိပေးနှိုးဆော်ထားသည်။

(ကိုချစ်)

နိုင်ငံတော်သမ္မတ ဦးသိန်းစိန်ထံ ဒိန်းမတ်နိုင်ငံ သံအမတ်ကြီး ခန့်အပ်လွှာပေးအပ်

နိုင်ငံတော်သမ္မတ ဦးသိန်းစိန် မြန်မာနိုင်ငံဆိုင်ရာ ဒိန်းမတ်နိုင်ငံ သံအမတ်ကြီး မစ္စတာ ပီတာလီရှော့တ်ဟန်ဆန်အား လက်ခံတွေ့ဆုံစဉ်။
(သတင်းစဉ်)

နေပြည်တော် အောက်တိုဘာ ၃၀

ပြည်ထောင်စုသမ္မတမြန်မာနိုင်ငံတော် နိုင်ငံတော်သမ္မတ ဦးသိန်းစိန်ထံ မြန်မာနိုင်ငံဆိုင်ရာ ဒိန်းမတ်နိုင်ငံ သံအမတ်ကြီးအဖြစ် ခန့်အပ်ရန် သဘောတူညီပြီးဖြစ်သော သံအမတ်ကြီး မစ္စတာ ပီတာလီရှော့တ်ဟန်ဆန်သည် ယနေ့နံနက် ၁၀ နာရီခွဲတွင် နေပြည်တော်ရှိ သမ္မတအိမ်တော်သို့ သွားရောက်၍ ၎င်း၏သံအမတ်ခန့်အပ်လွှာကိုပေးအပ်သည်။

အဆိုပါ သံအမတ်ခန့်အပ်လွှာပေးအပ်ပွဲအခမ်းအနားသို့ နိုင်ငံခြားရေးဝန်ကြီးဌာန ပြည်ထောင်စုဝန်ကြီး ဦးဝဏ္ဏမောင်လွင်၊ သမ္မတရုံးဝန်ကြီးဌာန ပြည်ထောင်စုဝန်ကြီးဦးသိန်းညွန့်နှင့် သံတမန်ရေးရာ ဦးစီးဌာန ညွှန်ကြားရေးမှူးချုပ် ဦးသူရိန်သန့်ဇင်တို့ တက်ရောက်ကြသည်။

(သတင်းစဉ်)

ဥတုရာသီ တောက်ပမှု၏

❖ **ရှေ့ဖုံးမှ**

အောင်မြင်ခဲ့တဲ့ပွဲလို ဆိုင်းအခွံကြီးတွေ၊ တကယ့်အဆိုတော်ကြီးတွေမပါပေမယ့် စနစ်တကျနဲ့ မြန်မာ့ရုပ်သေးဆိုတာ ဒီလိုပါလားဆိုတာ ကမ္ဘာကသိသည်ထက် ပိုသိအောင် မြန်မာ့ရုပ်သေး ကမ္ဘာ့အလယ်ဝင့်ထည်နေအောင် အကောင်းဆုံးကပြခဲ့မယ်”ဟု ပြောကြားခဲ့သည်။

ရုပ်သေးအနုပညာသည် လူကိုယ်တိုင်အစား အရုပ်ကလေးများကို လှုပ်ရှားကပြသရုပ်ဆောင်စေသည့် ပွဲသဘင်ဖြစ်သည်။ ရုပ်သေးသဘင် ပေါ်ပေါက်လာရခြင်း၏အကြောင်းရင်းမှာ သက်မဲ့အရုပ်ကလေးများကို နည်းအမျိုးမျိုးဖြင့် အသက်ဝင်လှုပ်ရှားအောင် ကြံစည်တီထွင်သည့် မြန်မာ့လက်မှုပညာ၏ ကြိုးပမ်းမှုပင်ဖြစ်သည်။ မြန်မာ့ရုပ်သေးသဘင်သည် ရှေးမြန်မာဘုရင်များလက်ထက်ကတည်းက အရေးပေး မြှောက်စားခြင်းခံခဲ့ရသည်။ မြန်မာ့ရုပ်သေးသည် သီချင်းသီဆိုမှုအလိုက် ကြိုးဆွဲသူ၊ သီဆိုသူ၊ တီးမှုတ်သူ သုံးဦးတစ်ပြိုင်နက် အကွက်ကျဆီလျော်အောင် ကပြလှုပ်ရှားရသည့်အတွက် နှစ်ကိုယ့်တစ်စိတ်၊ သုံးကိုယ့်တစ်စိတ်ပညာလို့ပင် ခေါ်ဆိုကြသည်။ လက်နှစ်ဖက်သာရှိသည့်လူသည် ဆယ့်ခြောက်ကြိုးမှ ကြိုးပေါင်းခြောက်ဆယ်ရှိသော ရုပ်သေးရုပ်ကို လိုသလို စည်းဝါးတကျ ခုန်ပျံလှုပ်ရှားစေပြီး သက်ရှိလူကဲ့သို့ ပွဲကြည့်ပရိသတ်ကို ငိုစေ၊ ရယ်စေ၊ မုန်းစေ၊ ချစ်စေအောင် စိတ်ကိုဆွဲဆောင်ခြယ်လှယ်နိုင်စွမ်းဖြင့် လှုပ်ရှားစေနိုင်ခြင်းမှာ ရုပ်သေးအနုပညာ၏ ခက်ခဲလေးနက်မှုများပင်ဖြစ်သည်။

ယနေ့ခေတ်တီထွင်ဆန်းသစ်လာသည့် ခေတ်သစ်ဖျော်ဖြေမှုများနှင့် အနောက်တိုင်းတေးဂီတယဉ်ကျေးမှုများ လွှမ်းမိုးလာမှုများကြောင့် မြန်မာ့ရိုးရာယဉ်ကျေးမှုအနုပညာများ မတိမ်ကောမပျောက်ပျက်ရလေအောင်၊ တိုင်းတစ်ပါး ယဉ်ကျေးမှု၏ လွှမ်းမိုးခြင်းမခံရလေအောင် နိုင်ငံတော်မှ အမြော်အမြင်ကြီးစွာဖြင့် အဆင့်အတန်းမြင့်မားလှသည့် မြန်မာ့ရိုးရာယဉ်ကျေးမှုများကို ပိုမိုမြတ်နိုးထိန်းသိမ်းရေးအတွက် ၁၉၉၀ ပြည့်နှစ်မှစပြီး အဆို၊ အက၊ အရေး၊ အတီးပြိုင်ပွဲကြီးများကို နှစ်စဉ်ကျင်းပပေးခဲ့သည်။

မြန်မာ့ယဉ်ကျေးမှုသည် မြန်မာပြည်သူတို့၏ နှလုံးသည်းပွတ်ဖြစ်ပြီး မြန်မာပြည်သူတို့ အလေးအမြတ်ထားအပ်သော ဘိုးဘွားပိုင် အဖိုးမဖြတ်နိုင်သည့် ရတနာအမွေအနှစ်များ ဖြစ်ပေသည်။ ခေတ်လူငယ်များအနေဖြင့်လည်း လက်ဆင့်ကမ်းထိန်းသိမ်းကာကွယ်စောင့်ရှောက်ကြလျှင် မြန်မာ့ရုပ်သေးပွဲမှသည် မြန်မာ့ယဉ်ကျေးမှုများ ကမ္ဘာ့အလယ်ဝင့်ထည်လှပနေတော့မည်။

□□

AYA Bank
ရာဝတီဘဏ်
Your Trusted Partner

ASEAN
BUSINESS & INVESTMENT
SUMMIT 2014

ဧရာဝတီဘဏ်မှ
အာဆီယံ၏ စီးပွားရေးနှင့် ရင်းနှီးမြှုပ်နှံမှု
ထိပ်သီးအစည်းအဝေးအား ပံ့ပိုးကူညီ

၂၀၁၄ ခုနှစ် နိုဝင်ဘာလ (၁၁)ရက်နေ့မှ (၁၃)ရက်နေ့အထိ နေပြည်တော်ရှိ Myanmar International Convention Centre (II) တွင် **ASEAN Business & InvestmentSummit 2014** (အာဆီယံ၏ စီးပွားရေးနှင့် ရင်နှီးမြှုပ်နှံမှု ထိပ်သီးအစည်းအဝေး) ကို ကျင်းပပြုလုပ်မည်ဖြစ်ရာ ဒေသတွင်း ဦးဆောင်စီးပွားရေးလုပ်ငန်းများမှ အုပ်ချုပ်မှုအဖွဲ့ဝင်များ၏ ဆွေးနွေးပွဲများလည်း ပါဝင်မည်ဖြစ်ကြောင်း သိရှိရသည်။

၎င်းအခမ်းအနားကြီးအား ဧရာဝတီဘဏ်လီမိတက်မှ ဂုဏ်ယူစွာဖြင့် ပံ့ပိုးကူညီလျက်ရှိသည်။

နိုင်ငံတကာ

နိုင်ငံခြားသား တိုက်ခိုက်ရေးသမားများဆိုင်ရာ ဥပဒေများ သြစတြေးလျ အတည်ပြု

ဆစ်ဒနီ အောက်တိုဘာ ၃၀

သြစတြေးလျနိုင်ငံတွင် လူငယ်များ အစွန်းရောက်ဝါဒီများဖြစ်လာပြီး အီရတ်နှင့် ဆီးရီးယားနိုင်ငံများ၌ ဖြစ်ပွားလျက်ရှိသည့် ပဋိပက္ခများနှင့်အလားတူ ပြည်ပ ပဋိပက္ခများအတွင်း ဝင်ရောက်တိုက်ခိုက်ခြင်းမှ ကာကွယ်ရန် ရည်ရွယ်သော ဥပဒေများကို ယနေ့အတည်ပြုလိုက်ပြီဖြစ်သည်။

အီရတ်နှင့် ဆီးရီးယားနိုင်ငံတို့၌ နိုင်ငံခြားသား တိုက်ခိုက်ရေးသမား အရေအတွက်သည် ထောင်နှင့် ချီ၍ရှိကြောင်း လုံခြုံရေး လေ့လာဆန်းစစ်သူများက ပြောသည်။

၎င်းနှစ်နိုင်ငံ၌ ပါဝင်တိုက်ခိုက်နေသည့် သြစတြေးလျနိုင်ငံသား အနည်းဆုံး ၇၀ ရှိကြောင်း၊ သြစတြေးလျအခြေစိုက် ထောက်ပံ့သူများ ၁၀၀ ခန့်ရှိကြောင်း သြစတြေးလျဝန်ကြီးချုပ် တိုနီအက်ဘော့က ပြောကြားသည်။

အစိုးရသည် လူ ၇၀ ၏ နိုင်ငံကူး လက်မှတ်များကို ဖျက်သိမ်းခဲ့ကြောင်း ဝန်ကြီးချုပ်က ပြောသည်။ **ရိုက်တာ။**

ဂျေရုဆလင် လူနေအိမ်တည်ဆောက်မှု အစ္စရေးကို လုံခြုံရေးကောင်စီတွင် ပြင်းထန်စွာဝေဖန်

နယူးယောက် အောက်တိုဘာ ၃၀

သိမ်းပိုက်ထားသည့် အရှေ့ဂျေရုဆလင်၌ လူနေအိမ်များတည်ဆောက်ရန် အစီအစဉ်များနှင့် ပတ်သက်၍ အစ္စရေးနိုင်ငံသည် ကုလသမဂ္ဂလုံခြုံရေးကောင်စီတွင် ပြင်းထန်စွာဝေဖန်ခြင်းခံရကြောင်း ယနေ့ ဘီဘီစီသတင်းတွင် ဖော်ပြသည်။

ယင်းသို့ အခြေချနေထိုင်ခြင်းများသည် ပါလက်စတိုင်းနှင့် ကာလရှည်တည်တံ့ခိုင်မြဲသော ငြိမ်းချမ်းရေးအတွက် အစ္စရေးနိုင်ငံ၏ အစီအစဉ်များအပေါ် သံသယကြီးမားလာစေကြောင်းကုလသမဂ္ဂနိုင်ငံရေး

အစ္စရေးနိုင်ငံက သိမ်းပိုက်ခံ ဒေသများ၌ လူနေအိမ်များ တည်ဆောက်နေမှုမြင်ကွင်းကို တွေ့ရစဉ်။

အကြီးအကဲ ဂျက်ဖရေဖက်မန်းက ပြောကြားသည်။

အစ္စရေးဝန်ကြီးချုပ်က အဆောက်အအုံ ၁၀၀၀ ဆောက်လုပ်ရေး စီမံကိန်းကို ဆက်လက် အကောင်အထည်ဖော်ရန် အမိန့်ပေးပြီးနောက် အဆိုပါ ကုလသမဂ္ဂလုံခြုံရေးကောင်စီ အစည်းအဝေးကို ခေါ်ယူခဲ့ခြင်း ဖြစ်သည်။

ဂျူးအခြေချ နေထိုင်ခြင်းနှင့် ဂျေရုဆလင်သည် အစ္စရေးနှင့် ပါလက်စတိုင်းတို့အကြား ရန်မီးပွားဖွယ်ရာ အဖြစ်ဆုံး ပြဿနာတို့တွင် ပါဝင်သည်။

အစ္စရေးက ပါလက်စတိုင်းနယ်မြေအတွင်း၌ တိုး၍ အခြေချနေထိုင်ခြင်းသည် နိုင်ငံတကာဥပဒေကို ချိုးဖောက်ခြင်းဖြစ်သည်ဟု ဖက်မန်းက ပြောသည်။

အစ္စရေး၏ အရင်းနှီးဆုံးမိတ်ဆွေ အမေရိကန်ပြည်ထောင်စုက အစ္စရေး၏ အပြုအမူသည် ရန်စမှုဖြစ်သည်ဟု ခေါ်ဆိုလိုက်ပြီး အလွန်စိုးရိမ်ပူပန်ကြောင်း ပြောကြားခဲ့သည်။

ဘီဘီစီ။

လာမည့်နှစ်တွင် ကျင်းပမည့် သမ္မတရွေးချယ်ပွဲ၌ နိုင်ဂျီးရီးယားသမ္မတ ဂျိုနာသန် ထပ်မံယှဉ်ပြိုင်မည်

လေဂို့စ် အောက်တိုဘာ ၃၀

လာမည့်နှစ်ဖေဖော်ဝါရီလတွင် ကျင်းပမည့် သမ္မတရွေးချယ်ပွဲ၌ ၎င်းထပ်မံယှဉ်ပြိုင်မည်ဖြစ်ကြောင်း နိုင်ဂျီးရီးယားသမ္မတ ဂွတ်ဒ်လပ်ဒ်ဂျိုနာသန်က အတည်ပြုပြောကြားကြောင်း ၎င်း၏ ရုံးမှ ထုတ်ဖော်ပြောကြားသည်။

ယင်းထုတ်ဖော်ပြောကြားချက်မပြုမီအချိန်အထိ လာမည့်နှစ် သမ္မတရွေးကောက်ပွဲ၌ သမ္မတလောင်းအဖြစ် ဝင်ရောက်ရွေးချယ်ခံရရန် အတည်ပြုထားသည်ကိုမူ ၎င်းက ငြင်းဆိုထားသည်။

နိုင်ဂျီးရီးယားနိုင်ငံတွင်းမှ ဘိုကိုဟာရမ်စစ်သွေးကြွအဖွဲ့နှင့် ၎င်းတို့ပြန်ပေးဆွဲထားသော ကျောင်းသူလေး ၂၀၀ ကျော်တို့၏ အရေးကိစ္စအပေါ် နိုင်ဂျီးရီးယားသမ္မတ၏ ကိုင်တွယ် ဆောင်ရွက်ပုံများအား ဝေဖန်ပြောကြားမှုများ မြင့်တက်လာနေစဉ်အတွင်း အထက်ပါ ကြေညာချက်ထွက်ပေါ်လာခြင်းဖြစ်သည်။

ဘိုကိုဟာရမ်စစ်သွေးကြွအဖွဲ့က နိုင်ဂျီးရီးယားနိုင်ငံ အရှေ့မြောက်ပိုင်းရှိ မူဘီမြို့အား သိမ်းပိုက်ထိန်းချုပ်ထားကြောင်း သတင်းများ ထွက်ပေါ်နေသည်။

ပြန်ပေးဆွဲခံရသောကျောင်းသူများ ပြန်လည်လွတ်မြောက်ရေးအတွက် အထောက်အကူဖြစ်စေရန် ရည်ရွယ်၍ ယခုလအစောပိုင်းက နိုင်ဂျီးရီးယားအစိုးရက ဘိုကိုဟာရမ်စစ်သွေးကြွအဖွဲ့နှင့် အပစ်အခတ်ရပ်စဲရေး သဘောတူညီမှုတစ်ရပ် ရယူခဲ့သည်။

ထွက်ပြေးတိမ်းရှောင်

နိုင်ဂျီးရီးယားအစိုးရနှင့် ဘိုကိုဟာရမ်စစ်သွေးကြွများ၏ လက်နက်ကိုင်တိုက်ခိုက်မှုများကြောင့် ယင်းနိုင်ငံ အရှေ့မြောက်ပိုင်းဒေသရှိ ဘိုကိုဟာရမ်အဖွဲ့၏ အမာခံခြေကုပ်စခန်းဒေသမှ ပြည်သူထောင်ပေါင်းများစွာတို့မှာ ထွက်ပြေးတိမ်းရှောင်ခဲ့ရသည်။

ဘိုကိုဟာရမ်စစ်သွေးကြွများက မူဘီမြို့တွင် ၎င်းတို့၏ တိုက်ခိုက်မှုကို ပိုမိုတိုးမြှင့်လာပြီး ၎င်းမြို့တွင်းသို့ ဝင်ရောက်ရာလမ်းကြောင်းများကိုလည်း ပိတ်ဆို့ထားကြောင်း ဒေသခံများက ဘီဘီစီသို့ ပြောကြားသည်။ **ဘီဘီစီ။**

ဆိုင်ကလုန်း နီလိုဖာအား ရင်ဆိုင်ရန် ဂူဂျာရတ်ပြည်နယ်တွင် ပြင်ဆင်

နယူးဒေလီ အောက်တိုဘာ ၃၀

အင်အားပြင်းထန်သောဆိုင်ကလုန်းမုန်တိုင်းတစ်ခု အိန္ဒိယနိုင်ငံ အနောက်ဘက်ကမ်းခြေဒေသသို့ ဦးတည်လာနေစဉ်တွင် အိန္ဒိယအာဏာပိုင်များက ယင်းဒေသမှ ပြည်သူများအား ဘေးလွတ်ရာသို့ ပြောင်းရွှေ့ပေးခြင်းကို အောက်တိုဘာ ၃၀ ရက်တွင် စတင်ပြုလုပ်ပေးနေပြီဖြစ်ကြောင်း ဒေသဆိုင်ရာသတင်းများ၌ ဖော်ပြသည်။

ဆိုင်ကလုန်းမုန်တိုင်း နီလိုဖာသည် အဖျက်စွမ်းအားပြင်းထန်သော မုန်တိုင်းဖြစ်ကြောင်း ရာသီဥတုခန့်မှန်းသူများက ပြောကြားပြီး နိုဝင်ဘာ ၁ ရက် အစောပိုင်းတွင် ဂူဂျာရတ်ပြည်နယ်သို့ ဖြတ်သန်းတိုက်ခတ်မည်ဟု ခန့်မှန်းထားသည်။

မုန်တိုင်းတိုက်ခတ်စဉ် လေတိုက်နှုန်းမှာ တစ်နာရီလျှင် ကီလိုမီတာ၁၃၀(မိုင်၈၀)ခန့်ထိ ရှိနိုင်ကြောင်း အိန္ဒိယနိုင်ငံ မိုးလေဝသဌာနက ခန့်မှန်းဖော်ပြသည်။

ဆိုင်ကလုန်းမိုင်တိုင်း နီလိုဖာသည် ပါကစ္စတန်နိုင်ငံ၏ အကြီးဆုံးမြို့ဖြစ်သည့် ကရာချိမြို့၏ ကီလိုမီတာ ၂၅၀(၁၅၅မိုင်) အကွာမှ ဖြတ်သန်းတိုက်ခတ်သွားမည်ဟု ခန့်မှန်းထားကြောင်း ဒေသဆိုင်ရာ မိုးလေဝသ တာဝန်ရှိသူများက ပြောကြားသည်။

မုန်တိုင်းဒဏ်ကြောင့် ဖြစ်ပွားလာမည့် ဘေးဒုက္ခများအတွက် ရှာဖွေကယ်ဆယ်ရေးနှင့် ကယ်တင်စောင့်ရှောက်ရေးလုပ်ငန်းများ ဂူဂျာရတ်ပြည်နယ်၌ စတင်ဆောင်ရွက်စဉ်။

ပါကစ္စတန်နိုင်ငံ ပင်လယ်ဆိပ်ကမ်းတစ်လျှောက်ရှိ ကျေးရွာများမှ ပြည်သူများအား ပြောင်းရွှေ့ပေးရန် ပြင်ဆင်ထားပြီး ပင်လယ်ကမ်းခြေရှိ စားသောက်ဆိုင်များအား ပိတ်ထားရန် ပါကစ္စတန်အမျိုးသား သဘာဝဘေး စီမံခန့်ခွဲမှု အာဏာပိုင်များက တရားဝင်ပြောကြားခဲ့သည်။

အိန္ဒိယနိုင်ငံ ဂူဂျာရတ်ပြည်နယ် အာဏာပိုင်များက ကမ်းခြေခရိုင်တစ်ခုဖြစ်သည့် ကုချ်ခရိုင်၌ မုန်တိုင်းကြောင့် မိုးသည်းထန်ကာ မြေပြိုမှုများ ဖြစ်ပွားနိုင်သဖြင့် ယင်းဒေသတွင်းမှ လူဦးရေ ၃၀၀၀၀ ကျော်ကို စတင်ပြောင်းရွှေ့ပေးနေပြီဖြစ်ကြောင်း ပြည်နယ်အထက်တန်းတာဝန်ရှိသူများက အေအက်ဖ်ပီသို့ ပြောကြားသည်။

မုန်တိုင်းဘေးကယ်ဆယ်ရေးစခန်း ၂၀၀ ခန့်ကို ဖွင့်လှစ်ထားပြီး ဂူဂျာရတ်ပြည်နယ် ကမ်းခြေဒေသခရိုင်များမှ စာသင်ကျောင်းများနှင့် ကောလိပ်ကျောင်းများကို နှစ်ရက်ကြာပိတ်ထားသည်ဟု သတင်းများ၌ ဖော်ပြသည်။

ပီတီအိုင်။

ပါကစ္စတန်တွင် အမေရိကန်မောင်းသူမဲ့ လေယာဉ်တိုက်ခိုက် စစ်သွေးကြွငါးဦး သေဆုံး

အစ္စလမ္မာဘတ် အောက်တိုဘာ ၃၀

အာဖဂန်နိုင်ငံနှင့် နယ်စပ်ချင်းထိနေသော ပါကစ္စတန်နိုင်ငံ မျိုးနွယ်စုများဒေသ၌ ကြာသပတေးနေ့တွင် အမေရိကန်မောင်းသူမဲ့ လေယာဉ်ဟုယူဆရသော လေယာဉ်၏ တိုက်ခိုက်မှုကြောင့် အနည်းဆုံးစစ်သွေးကြွငါးဦး သေဆုံးကြောင်း၊ သေဆုံးသူများတွင် ထိပ်တန်းအာရပ်တပ်မှူးတစ်ဦး ပါဝင်သည်ဟု ဒေသခံရွာသားများက ပြောကြောင်း ရိုက်တာသတင်းဌာနက ဖော်ပြသည်။

ယခုလအတွင်း၌ အမေရိကန်မောင်းသူမဲ့လေယာဉ် တိုက်ခိုက်မှုမှာ ပြန်လည်မြင့်တက်လာခဲ့ရာ ယခုရက်သတ္တတစ်ပတ်အတွင်း မျိုးနွယ်စု နယ်မြေရှိ ပစ်မှတ်များကို အကြိမ်ကြိမ် တိုက်ခိုက်ခဲ့သည်။

အမေရိကန်နှင့် ဗြိတိသျှ တိုက်ခိုက်ရေးတပ်ဖွဲ့များ အိမ်နီးချင်းအာဖဂန်နစ္စတန်နိုင်ငံမှ တရားဝင်ထွက်ခွာသွားကြပြီးနောက် ရက်ပိုင်းအတွင်း ဤတိုက်ခိုက်မှု ပေါ်ပေါက်လာခဲ့သည်။

သေဆုံးသူအလောင်းများကို မဖော်ပြနိုင်သော အရပ်ဆီသို့ သယ်ဆောင်သွားကြောင်း၊ အမည်မသိရသော အာရပ်တပ်မှူးတစ်ဦး ပါဝင်သည်ဟု ဒေသခံစစ်သွေးကြွများထံမှ သိရှိရကြောင်း တောင်ဝါဇီရစ္စတန်မှ ရွာသားတစ်ဦးက ပြောသည်။

လာရောက်နေထိုင်

မြောက်ဝါဇီရစ္စတန်ရှိ မျိုးနွယ်စုတို့ဒေသတွင် ပါကစ္စတန်တပ်မတော်က ကြီးမားသောထိုးစစ်ဆင်နွှဲသောအခါ ထွက်ပြေးလာကြသော နိုင်ငံခြားဧည့်သည်များသည် အဆိုပါပစ်မှတ်အိမ်ကြီးသို့ လာရောက်နေထိုင်ကြကြောင်း အမည်မဖော်လိုသူ အခြားရွာသားတစ်ဦးက ပြောသည်။

ပါကစ္စတန်အစိုးရနှင့် တာလီဘန်အဖွဲ့တို့ ငြိမ်းချမ်းရေးဆွေးနွေးစဉ် မောင်းသူမဲ့လေယာဉ်တိုက်ခိုက်မှုရပ်နားထားခဲ့သော်လည်း မြောက်ဝါဇီရစ္စတန်၌ ဇွန်လတွင် တာလီဘန်တို့ကို ထိုးစစ်ဆင်နွှဲကြောင်း စစ်ဘက်ကမကြေညာမီ လေးရက်အလိုတွင် ပြန်လည်စတင်ခဲ့သည်။ **ရိုက်တာ။**

ပြည်တွင်းရေးရာ

ပြည်ထောင်စုလွှတ်တော်နာယက ပြည်သူ့လွှတ်တော်ဥက္ကဋ္ဌ သူရဦးရွှေမန်း

ဒိန်းမတ်နိုင်ငံသံအမတ်ကြီးအား လက်ခံတွေ့ဆုံ

နေပြည်တော် အောက်တိုဘာ ၃၀

ပြည်ထောင်စုလွှတ်တော်နာယက ပြည်သူ့လွှတ်တော် ဥက္ကဋ္ဌ သူရဦးရွှေမန်းသည် မြန်မာနိုင်ငံဆိုင်ရာ ဒိန်းမတ်နိုင်ငံသံအမတ်ကြီး H.E.Mr.Peter Lysholt Hansen အား ယနေ့မွန်းလွဲ ၁ နာရီတွင် နေပြည်တော်ရှိ လွှတ်တော်အဆောက်အအုံ ဇမ္ဗူသီရိဧည့်ခန်းမဆောင်၌ လက်ခံတွေ့ဆုံသည်။ **(ယာပုံ)**

အဆိုပါတွေ့ဆုံပွဲသို့ ပြည်ထောင်စုလွှတ်တော်နာယကနှင့်အတူ ပြည်သူ့လွှတ်တော် နိုင်ငံတကာဆက်ဆံရေးကော်မတီ ဥက္ကဋ္ဌ ဦးလှမြင့်ဦး၊ ပြည်သူ့လွှတ်တော် ဥပဒေရေးရာနှင့် အထူးကိစ္စရပ်များ လေ့လာဆန်းစစ်သုံးသပ်ရေးကော်မရှင်အဖွဲ့ဝင် ဒေါ်အေးအေးမူနှင့် ပြည်သူ့လွှတ်တော်ရုံးမှ တာဝန်ရှိသူများ တက်ရောက်ခဲ့ကြသည်။ **(သတင်းစဉ်)**

အသိပေးကြေညာချက်

နေပြည်တော် အောက်တိုဘာ ၃၀

နေပြည်တော်တွင် (၂၅)ကြိမ်မြောက် အာဆီယံထိပ်သီးအစည်းအဝေးများကျင်းပစဉ်အတွင်း လုံခြုံရေးနှင့် ယာဉ်အန္တရာယ်ကင်းရှင်းရေးအတွက် ၂၀၁၄ ခုနှစ် နိုဝင်ဘာ ၁ ရက်နေ့ နံနက် ၆ နာရီမှစတင်၍ နိုဝင်ဘာ ၁၄ ရက်နေ့ ညနေ ၆ နာရီအထိ အဝေးပြေးနှင့်မြို့တွင်း ခရီးသည်တင်ယာဉ်များ၊ လုပ်ငန်းသုံးယာဉ်များအား ရာဇသင်္ဂဟလမ်း တစ်လျှောက် သပြေကုန်းအဝိုင်းမှ ကံ့ကော်ပန်းအဝိုင်းအထိနှင့် တော်ဝင်ရတနာလမ်းအား ရွှေကြာပင်မီးပွိုင့်မှ တော်ဝင်ရတနာလမ်းဆုံမီးပွိုင့် (တံ့ဂပူရိမီးပွိုင့်)အထိ လမ်းပိတ်ထားမည်ဖြစ်ပါသည်။

အဆိုပါ လမ်းများအစား တော်ဝင်ရတနာလမ်းတွင် နေပြည်တော် စည်ပင်ဧည့်ရိပ်သာရှေ့ မီးပွိုင့်မှ ရွှေကြာပင်လမ်းနှင့် ရွှေပြည်တော်ဝင်လမ်းများသို့ ပြောင်းလဲမောင်းနှင်အသုံးပြုကြပါရန် အသိပေးကြေညာအပ်ပါသည်။

(ယာဉ်ထိန်းရဲတပ်ဖွဲ့)

ပြည်ထောင်စုလွှတ်တော်အစည်းအဝေး

လယ်ယာသုံးစက်ကိရိယာများကို အရစ်ကျငွေချေစနစ်ဖြင့် ဝယ်ယူရန်ကိစ္စနှင့်စပ်လျဉ်း၍ ဆွေးနွေး

နေပြည်တော် အောက်တိုဘာ ၃၀

ပထမအကြိမ် ပြည်ထောင်စုလွှတ်တော်(၁၁)ကြိမ်မြောက် အစည်းအဝေး(၂၁) ရက်မြောက်နေ့ကို ယနေ့မွန်းလွဲ ၁ နာရီခွဲတွင် ကျင်းပခဲ့သည်။

အစည်းအဝေးတွင် နိုင်ငံတော်သမ္မတထံမှ ထပ်မံပေးပို့ထားသော ကိုရီးယားသမ္မတနိုင်ငံ Daedong Industrial Co.,Ltd. ထံမှ အမေရိကန်ဒေါ်လာ သန်း ၁၀၀ တန်ဖိုးရှိ လယ်ယာသုံးစက်ကိရိယာများကို အရစ်ကျငွေချေစနစ်ဖြင့် ဝယ်ယူရန်ကိစ္စနှင့် စပ်လျဉ်း၍ လွှတ်တော်ကိုယ်စားလှယ်များကဆွေးနွေးခဲ့ကြသည်။

တပ်မတော်သား လွှတ်တော်ကိုယ်စားလှယ် ဒုတိယဗိုလ်မှူးကြီး မိုးကျော်ဦးက တောင်သူလယ်သမားများ၏ဘဝ တိုးတက်မြင့်မားရေးအတွက် နိုင်ငံတော်အစိုးရက စီမံဆောင်ရွက်ပေးရမည်ဖြစ်ပါကြောင်း၊ ယင်းသို့စီမံဆောင်ရွက်ပေးရမည်ဖြစ်သည်နှင့်အညီ အဖြစ်နိုင်ဆုံးနည်းလမ်းမှာ ယခုချေးငွေသန်း ၁၀၀ တန်ဖိုးရှိလယ်ယာသုံးစက်ကိရိယာများ ဝယ်ယူဆောင်ရွက်ခြင်းမှာ သင့်တော်ပါကြောင်း၊ ယခုကဲ့သို့ စီမံဆောင်ရွက်ပေးမှုမှာ စက်ကိရိယာများ ဝယ်ယူသုံးစွဲနိုင်မှုမရှိ၍ အချိန်မီ စိုက်ပျိုးရိတ်သိမ်းနိုင်ခြင်း မရှိသည့်

မင်းကင်း မဲဆန္ဒနယ်မှ ဒေါ်ခင်မွှေးလွင်။

အတွက် ဆုံးရှုံးမှုများနှင့် ကြုံတွေ့နေရသည့် တောင်သူလယ်သမားများအတွက် ဆောင်ရွက်ပေးသင့်သောကြောင့် ဝယ်ယူမည့်အစီအစဉ်အား ထောက်ခံပါကြောင်းဖြင့် ဆွေးနွေးခဲ့သည်။

ဒိုက်ဦးမဲဆန္ဒနယ်မှ ဦးမင်းဆွေက ယခုကဲ့သို့ရာသီမမှန်သည့်ကာလတွင် တောင်သူလယ်သမားများအနေဖြင့် လက်မှုလယ်ယာမှ စက်မှုလယ်ယာသို့ ကူးပြောင်းရေးကို ဆောင်ရွက်ရမည်ဖြစ်ပါကြောင်း၊ သို့သော်လည်း လယ်သမားများအတွက် လိုအပ်သည့် စက်ပစ္စည်းများဝယ်ယူနိုင်ရန် အရင်းအနှီးမရှိပါကြောင်း၊ ပြည်ပကုမ္ပဏီများအနေဖြင့် အတိုးနှုန်းကြီးမြင့်နေခြင်း၊ ပြန်လည်ပေးဆပ်သည့်ကာလတိုတောင်းခြင်းစသည့် အခက်အခဲများကြောင့် ငွေရှိသူများသာ ဝယ်ယူနိုင်ပြီး ငွေမရှိသည့် တောင်သူများအနေဖြင့် များစွာခက်ခဲပါကြောင်း၊ သို့ဖြစ်၍ တောင်ကိုရီးယားနိုင်ငံ၏ ချေးငွေဖြင့် ဝယ်ယူမည့် စက်ကိရိယာများမှာ အရည်အသွေးကောင်းမွန်ခြင်း၊ အတိုးနှုန်းနည်းခြင်း၊ ပြန်လည်ပေးဆပ်ရသည့်ကာလ ဝန်ထုပ်ဝန်ပိုး မဖြစ်နိုင်ခြင်းတို့ကြောင့် ခွင့်ပြုသင့်ပါကြောင်းဖြင့် ဆွေးနွေးခဲ့သည်။

မအူပင်မဲဆန္ဒနယ်မှ ဦးစိန်ဝင်းက ကိုရီးယားနိုင်ငံမှ လယ်ယာသုံးစက်ပစ္စည်းဒေါ်လာသန်း ၁၀၀ ဖိုး အကြွေးရယူဆောင်ရွက်မည့် ကိစ္စမှာ ပြည်ထောင်စုလွှတ်တော်မှ သဘောတူပြီး ပြည်ထောင်စုအစိုးရမှ တာဝန်ခံရမည့်ကိစ္စ ဖြစ်ပါကြောင်း၊ အများအယွင်းမခံနိုင်သော နိုင်ငံစီးပွားရေး အခြေအနေတွင် သေချာစွာ အောင်မြင်အောင် ဆောင်ရွက်ပြီးစီးနိုင်ရန် လိုအပ်ပါကြောင်း၊ သို့ဖြစ်၍ လက်ရှိဆောင်ရွက်နေပြီး ကျေးလက်လူထုနှင့် လုပ်ငန်းသဘောအရ ဆက်စပ်နေသည့် လယ်ယာစိုက်ပျိုးရေးနှင့် ဆည်မြောင်းဝန်ကြီးဌာနအား တာဝန်ပေးခြင်းသည် ပိုမိုအောင်မြင်

ပြည်ထောင်စုဝန်ကြီး ဦးကျော်ဆန်း။

နိုင်မည်ဖြစ်သည့်အတွက် ယင်းလုပ်ငန်းအား လယ်ယာစိုက်ပျိုးရေးနှင့်ဆည်မြောင်း ဝန်ကြီးဌာနအား လွှဲပြောင်းပေးသင့်ပါကြောင်းဖြင့် ဆွေးနွေးခဲ့သည်။

မင်းကင်း မဲဆန္ဒနယ်မှ ဒေါ်ခင်မွှေးလွင်က ယခုချေးငွေသန်း ၁၀၀ ဖြင့် ဝယ်ယူမည့် လယ်ယာသုံးစက်ကိရိယာပစ္စည်းများသည် အရည်အသွေးမီပြီး အာမခံစနစ်၊ မျှဝေပေးနိုင်မည့် နည်းပညာများနှင့် ဝန်ဆောင်မှုများမှာလည်း ကောင်းမွန်ကြောင်းကို ကြားသိရပါကြောင်း၊ ကိုရီးယားသမ္မတနိုင်ငံအစိုးရ၏ ကူညီဆောင်ရွက်ပေးမှုများကိုလည်း အလေးထားသင့်သည့်အတွက် ယခုလို ကုမ္ပဏီမျိုးကို မိမိတို့နိုင်ငံသို့ လွတ်လပ်စွာရောင်းချနိုင်ရန် ဖိတ်ခေါ်ပြီး တောင်သူလယ်သမားများအား ကြိုက်ရောင်းကြိုက်ဝယ်စနစ်ဖြင့်လည်းကောင်း၊ ကာလရှည်အရစ်ကျချေးငွေစနစ်ဖြင့် လည်းကောင်း ဝယ်ယူနိုင်ရန် သမဝါယမဝန်ကြီးဌာနအနေဖြင့် တာဝန်ယူ၍ စီမံခန့်ခွဲခြင်းကိုသာ ဆောင်ရွက်သင့်ပါကြောင်း၊ ယခုလို စက်ကိရိယာများ ဝယ်ယူရန် တင်ပြလာခြင်းကို တိုင်းပြည်အနာဂတ်ခရီးကို ရှုမျှော်၍ အပြုသဘောဖြင့် ကန့်ကွက်ပါကြောင်း ဆွေးနွေးခဲ့သည်။

လွှတ်တော်ကိုယ်စားလှယ်များ၏ ဆွေးနွေးချက်များအပေါ် ပြည်ထောင်စုဝန်ကြီးဦးကျော်ဆန်းက တောင်သူလယ်သမားများ လယ်ယာသုံးစက်ကိရိယာများကို သုံးစွဲတတ်စေရန်နှင့် ပြုပြင်ဆောင်ရွက်နိုင်ရန် စီမံဆောင်ရွက်ထားပြီးဖြစ်ပါကြောင်း၊ လယ်ယာစိုက်ပျိုးရေးနှင့် ဆည်မြောင်းဝန်ကြီးဌာနအနေဖြင့်လည်း ကျေးရွာတိုင်းသို့သွားရောက်လုပ်ကိုင်နိုင်ခြင်း မရှိပါကြောင်း၊ လယ်သမားများအနေဖြင့် စက်ကိရိယာဝယ်ယူသည့်ချေးငွေ ပြန်ဆပ်နိုင်ရန် နည်းလမ်းများကိုလည်း အသေးစိတ်ဆောင်ရွက်ထားပြီး ဖြစ်ပါကြောင်းဖြင့် ပြန်လည်ရှင်းလင်းဆွေးနွေးခဲ့သည်။

(သတင်းစဉ်)

သံအမတ်ကြီး ဦးကျော်စွာမင်း ၎င်း၏သံအမတ်ခန့်အပ်လွှာပေးအပ်

နေပြည်တော် အောက်တိုဘာ ၃၁

နော်ဝေနိုင်ငံဆိုင်ရာ အထူးအာဏာကုန်လွှဲအပ်ခြင်းခံရသော ပြည်ထောင်စုသမ္မတမြန်မာနိုင်ငံတော် သံအမတ်ကြီး ဦးကျော်စွာမင်းသည် ၎င်း၏ခန့်အပ်လွှာကို ၂၀၁၄ ခုနှစ် အောက်တိုဘာ ၂၃ ရက်နေ့တွင် အော်စလိုမြို့၌ နော်ဝေနိုင်ငံ ပဉ္စမမြောက် ဟာရယ်လ်ဘုရင်မင်းမြတ်ထံ ပေးအပ်ခဲ့ပြီးဖြစ်သည်။

(သတင်းစဉ်)

Modern Myanmar Travels ကားမျိုးစုံ ဝင်းလုံးငှား အထူးဆောင်ရွက်ပေးသည်။
+တောင်ကြီး မီးပုံးပျံပွဲတော် + ပြင်ဦးလွင် မီးပုံးပျံပွဲတော် Nov4
+ပုဂံ၊ ညောင်ဦး (ရွှေဇီးခုံ/သီလလေးဆူ)Oct 24,31 ကျိုက်ထီးရိုး(နေ့စဉ်)
+ငွေဆောင် (သောကြာ) (၂-ညအိပ်/၃-ရက်)ခရီး အဆင့်မြင့် Hotel - 68000
+ချောင်းသာ (နေ့စဉ်) အဆင့်မြင့် Guest House Package - 32000
၂၃၆၊ ၃၉လမ်း(အထက်)၊ ကျောက်တံတား 09-450047016,09-253540004

အောင်မြင်လိုသူများအတွက်
W7 ပညာရှာ အဆင့်မြင့်ဘော်ဒါ နှင့် ဘာသာစုံ စာသင်
၅တန်းမှ ၁၀တန်း စာကျက်ဝိုင်း
၂၀၁၅အတွက် ကျောင်းအပ်လက်ခံပြီ
၅ တန်းမှ ၈ တန်းထိတစ်တန်းလျှင် - ၁၀ ဦး
၉ တန်း တစ်တန်းလျှင် - ၁၅ ဦး
၁၀ တန်း တစ်တန်းလျှင် - ၃၀ ဦး
အမှတ် ၇၇၊ စမ်းချောင်းလမ်း၊ စမ်းချောင်းမြို့နယ်၊ ရန်ကုန်မြို့
ဖုန်း - ၀၉၅၀၅၅၄၁၂၊ ၀၉၇၃၀၄၁၆၂၅၊ ၀၉၇၃၁၂၆၄၆၆၊

တက္ကသိုလ်စာမေးပွဲဖြေဆိုပြီးသူများ ကျောင်းအားရက်မှာ အကျိုးရှိစေဖို့နှင့် အင်္ဂလိပ်စာတတ်ဖို့ လိုနေသူတိုင်းအတွက်
ဆရာအာသာ SUCCESS Language Academy
(မြို့လယ်ကျောင်း) အမှတ်(၁၁၉)၊Y.W.C.A ဘိုကလေးဈေးလမ်း
Ph: 202046,392048,256954

BASIC ENGLISH SPEAKING
6 - 7:30 (Mon ~ Thurs) 29 Oct
9 - 12:00 (Sat + Sun) 9 Nov
1 - 2:30 (Mon ~ Thurs) 10 Nov
10 - 11:30 (Mon ~ Thurs) 24 Nov

BASIC FOUR SKILLS ENGLISH
1 - 2:30 (Mon ~ Thurs) 29 Oct
1 - 4:00 (Sat + Sun) 1,23 Nov
7:30-10:30 (Sat + Sun) 9 Nov
7:30 - 9 (Mon ~ Thurs) 10 Nov
10 - 11:30 (Mon ~ Thurs) 10 Nov
3:30 - 5 (Mon ~ Thurs) 17 Nov

BASIC GRAMMAR
7:30 - 9 (Mon ~ Thurs) 3 Nov
7:30-10:30 (Sat + Sun) 8 Nov

PRE-INTERMEDIATE (4-SKILL ENGLISH)
3:30 - 5 (Mon ~ Thurs) 3 Nov
10-11:30 (Mon ~ Thurs) 10 Nov
7:30 - 9 (Mon ~ Thurs) 17 Nov
1 - 4:00 (Sat + Sat) 23 Nov

INTERMEDIATE (ACADEMIC ENGLISH)
3:30 - 5 (Mon ~ Thurs) 10 Nov
7:30 - 9 (Mon ~ Thurs) 17 Nov

VOCAB ENRICHMENT
1 - 4:00 (Sat + Sun) 2 Nov
3:30 - 5 (Mon ~ Thurs) 10 Nov

BASIC WRITING
3:30 - 5:00 (Mon ~ Thurs) 17 Nov

INTEMEDIATE WRITING
12 - 3:00 (Sat + Sun) 6 Dec

လှည်းတန်းကျောင်းခွဲ
ဦးထွန်းလင်းခြံလမ်း၊ အမှတ် ၅ (B-3) ဒုတိယထပ်၊ (လှဆန်းယဉ်တိုက်)
Ph: 01-503472, 09 73001453 တွင် ဖွင့်လှစ်မည့်သင်တန်းများ

BASIC ENGLISH SPEAKING
12 - 3:00 (Sat + Sun) 8 Nov
7:30-10:30 (Sat + Sun) 9 Nov
10 - 11:30 (Mon ~ Thurs) 17 Nov
1 - 2:30 (Mon ~ Thurs) 24 Nov

PRE-INTERMEDIATE (4-SKILL ENGLISH)
7:30 - 9 (Mon ~ Thurs) 3 Nov
12 - 3:00 (Sat + Sun) 8 Nov
7:30-10:30 (Sat + Sun) 15 Nov

BASIC FOUR SKILLS ENGLISH
10-11:30 (Mon ~ Thurs) 10 Nov
6 - 7:30 (Mon ~ Thurs) 10 Nov
1 - 2:30 (Mon ~ Thurs) 17 Nov
3:30 - 5 (Mon ~ Thurs) 17 Nov
6 - 7:30 (Mon ~ Thurs) 9 Dec
7:30 - 9 (Mon ~ Thurs) 29 Dec

IELTS (Preparation)
1 - 4:30 (Sat + Sun) 25 Oct
7:30-9:30 (Mon ~ Thurs) 3 Nov
1 - 3:30 (Mon ~ Thurs) 17 Nov

IELTS Exam Practice
3:30 - 5 (Mon ~ Thurs) 10 Nov

IELTS (Speaking)
1 - 2:30 (Mon ~ Thurs) 10 Nov

IELTS (Reading)
10 - 12:00 (Mon ~ Thurs) 18 Nov

IELTS (Writing)
7:30 - 9 (Mon ~ Thurs) 3 Nov

သတင်းလွတ်လပ်ခွင့်နှင့် ဥပဒေ

ဦးဟန်ညွန့်(ဥပဒေ)

သတင်းထောက်များလာကြသည်

ကျွန်တော်၏ရှေ့နေရုံးခန်းသို့ နေပြည်တော် ပျဉ်းမနားမြို့မှ သတင်းထောက်များ မကြာခဏလာရောက်ကြသည်။ မြို့နယ်အသီးသီးမှ သတင်းထောက်များကလည်း လူကိုယ်တိုင်မလာနိုင်ကြ၍ တယ်လီဖုန်းဖြင့်မေးကြ၊ ဆွေးနွေးကြသည်။ သူတို့သိချင်တာတွေမေးကြသည်။ ဥပဒေနှင့်ဆက်နွှယ်သော သတင်းကိစ္စများဖြစ်၍ တတ်နိုင်သမျှလေ့လာ၊ ဉာဏ်မီသမျှဖြေရသည်။ အသေးစိတ်မဟုတ်သော်လည်း အမေး၊ အဖြေများကို လိုတိုရှင်းပြန်လည်တင်ပြပါရစေ။

သတင်းထောက်

"သတင်းမီဒီယာဥပဒေ"နဲ့ "ပုံနှိပ်ခြင်းနှင့် ထုတ်ဝေခြင်းလုပ်ငန်းဥပဒေ" ပြဋ္ဌာန်းပြီး နည်းဥပဒေတွေမထွက်သေးဘူးနော်၊ အခြေအနေရှင်းပြပါဆရာ။

စာရေးသူ

သတင်းမီဒီယာဥပဒေက နည်းဥပဒေရေးဆွဲဆဲပါ။ ပုံနှိပ်ခြင်းနှင့် ထုတ်ဝေခြင်းလုပ်ငန်းဥပဒေက နည်းဥပဒေများထုတ်ပြန်ပြီးပါပြီ။ ၁၀-၁၀-၂၀၁၄ ရက်စွဲနဲ့ပါ။ "ပြန်ကြားရေးဝန်ကြီးဌာနသည် ပုံနှိပ်ခြင်းနှင့် ထုတ်ဝေခြင်းလုပ်ငန်းဥပဒေပုဒ်မ ၂၅၊ ပုဒ်မခွဲ (က)အရ အပ်နှင်းထားသောလုပ်ပိုင်ခွင့်ကို ကျင့်သုံး၍ ပြည်ထောင်စုအစိုးရအဖွဲ့၏ သဘောတူညီချက်ဖြင့် အောက်ပါ နည်းဥပဒေများကို ထုတ်ပြန်လိုက်သည်"လို့ အစချီပြီး ပြန်ကြားရေးဝန်ကြီးဌာန၏ ၁၀-၁၀-၂၀၁၄ ရက်စွဲပါ စာအမှတ်၊ ၁-၂(၆)/၂၀၁၄နဲ့ ထုတ်ပြန်ပြီးဖြစ်ပါတယ်။ အခန်းပေါင်း (၄)ခန်းပါပါတယ်။

သတင်းထောက်

နည်းဥပဒေများရဲ့ထူးခြားချက် နည်းနည်းရှင်းပြပါဆရာ။

စာရေးသူ

၁၉၆၂ ခုနှစ် ပုံနှိပ်သူများနှင့် ထုတ်ဝေသူများမှတ်ပုံတင်နည်းဥပဒေများကို ဤနည်းဥပဒေများဖြင့် ရုပ်သိမ်းလိုက်သည်လို့ ဖော်ပြထားပါတယ်။ အထွေထွေပိုင်းမှာလည်း ၁၉၆၂ ခုနှစ် ပုံနှိပ်သူများနှင့် ထုတ်ဝေသူများမှတ်ပုံတင်ဥပဒေအရ ထုတ်ပေးထားသည့် မှတ်ပုံတင်သက်သေခံလက်မှတ်ရရှိသူများသည် ဥပဒေပုဒ်မ ၂၄ အရ ယင်းလက်မှတ်သက်တမ်းကုန်ဆုံးသည့်နေ့ရက်မှစ၍ ရက်ပေါင်း ၆၀ အတွင်း ပုံစံ ၁၂ ဖြင့် ဝန်ကြီးဌာနသို့ လျှောက်ထား၍ အခကြေးငွေ ကျပ်ငါးသောင်းပေးသွင်းပြီး အသိအမှတ်ပြုလက်မှတ်အသစ် လဲလှယ်ရယူကြရမှာဖြစ်ပါတယ်။ ဝန်ကြီးဌာနသည် ငွေသွင်းချလန်ရရှိသည့် နေ့ရက်မှစ၍ ၁၄ ရက်အတွင်း အသိအမှတ်ပြုလက်မှတ်အသစ် ထုတ်ပေးရပါမယ်။

သတင်းစာထုတ်ဝေခြင်း၊ ဂျာနယ်ထုတ်ဝေခြင်း၊ မဂ္ဂဇင်းထုတ်ဝေခြင်း၊ အထွေထွေထုတ်ဝေစာထုတ်ဝေခြင်းဆိုပြီး လုပ်ငန်းအမျိုးအစားများ သတ်မှတ်ထားပါတယ်။ လုပ်ငန်းအမျိုးအစားအလိုက် အသိအမှတ်ပြုလက်မှတ် ပုံစံ(၇)နဲ့ ထုတ်ဝေခြင်းလုပ်ငန်းအတွက် အသိအမှတ်ပြုလက်မှတ်ပုံစံ(၈)၊ သတင်းအေဂျင်စီလုပ်ငန်းအတွက် အသိအမှတ်ပြုလက်မှတ်ပုံစံ(၉)ကို ထုတ်ပေးမှာဖြစ်ပါတယ်။ ထုတ်ပေးသည့်နေ့ရက်မှစ၍ ငါးနှစ်အထိ သက်တမ်းရှိပါတယ်။

သတင်းထောက်

ဥပဒေတွေ၊ နည်းဥပဒေတွေ စုံစုံလင်လင်ထွက်ပြီးရင် သတင်းလွတ်လပ်ခွင့် ရှိပြီလားဆရာ။

> "သတင်းစာလွတ်လပ်ခွင့်ဟာ ဒီမိုကရေစီကို ကျင့်သုံးတဲ့ နိုင်ငံများအတွက် လိုအပ်ချက်၊ သတင်းစာအနှစ်သာရ ဖြစ်သော်ငြားလည်း သတင်းစာလွတ်လပ်ခွင့်ကို ကိုင်တွယ်သုံးစွဲရာမှာ နိုင်ငံအလိုက်မတိမ်းမယိမ်း၊ မသိမသာကွဲပြားခြားနားမှုများလည်း ရှိတတ်ကြတယ်"

စာရေးသူ

သတင်းလွတ်လပ်ခွင့်က ရှိပြီးသားပါပဲ။ လွတ်လပ်ခွင့်အပေါ်မှာ အမြင်အမျိုးမျိုးကွဲပြားနေတာပါ။ ကျင့်ဝတ်နဲ့ဥပဒေအကြောင်းလည်း သတင်းထောက်တွေ သိပြီးသားပဲ။ ကျင့်ဝတ်နဲ့ပတ်သက်လို့ စာအုပ်တွေ၊ စာစောင်တွေ၊ ဟောပြောပွဲတွေ၊ ဆွေးနွေးပွဲတွေမှာ အထပ်ထပ်အခါခါ ပြောကြပြီးပြီ။ ဆွေးနွေးကြပြီးပြီ။ (က)စာနယ်ဇင်းကျင့်ဝတ်၊ (ခ) သတင်းမီဒီယာကျင့်ဝတ်တွေကို အခြေခံပြီး သတင်းမီဒီယာဥပဒေ၊ ပုံနှိပ်ထုတ်ဝေဥပဒေတွေလည်း ရေးဆွဲပြီးပြီ။ ဥပဒေနဲ့အညီ ဆက်ပြီးအလုပ်လုပ်ကြဖို့ပဲလိုတယ်။ ဥပဒေနဲ့ ညီညွတ်အောင် တာဝန်ရှိသူအားလုံးပူးပေါင်းလုပ်ကြရမယ်။ လွတ်လပ်ပွင့်လင်းမှုတွေအခြေခံပြီး တရားဥပဒေဘောင်အတွင်းက လိုက်နာဆောင်ရွက်သွားကြဖို့လိုမယ်။ မြန်မာနိုင်ငံစာနယ်ဇင်းကောင်စီ(ယာယီ)၏ အခန်းကဏ္ဍဟာလွန်စွာအရေးပါတယ်။ နောင်သတင်းမီဒီယာကောင်စီ ဖြစ်လာတော့မယ်။ ဥပဒေနဲ့အညီ တိတိကျကျ ဆောင်ရွက်နိုင်လေလေ၊ သတင်းလွတ်လပ်ခွင့် ပို၍ပို၍ရှိလာလေလေဖြစ်ပါမယ်။ ဥပဒေပြဋ္ဌာန်းပြီးပါလျက် ဥပဒေကိုကျော်လွန်၍လုပ်ကိုင်ခြင်းမျိုးမရှိနိုင်ဘူး။ ဥပဒေကိုကျော်လွန်၍ ဆောင်ရွက်ခဲ့လျှင်လည်း ပြန်လည်တည့်မတ်၊ ညီညီညာညာဆောင်ရွက်ရပါမယ်။ ထိန်းကျောင်းပေးရပါမယ်။ စစ်ဆေးပေးရပါမယ်။

သတင်းထောက်

သတင်းလွတ်လပ်ခွင့်အကြောင်း ဗဟုသုတရှင်းပြပါဆရာ။

စာရေးသူ

သတင်းလွတ်လပ်ခွင့် (Freedom of Press)အကြောင်းရေးထားတဲ့ ပြည်တွင်းပြည်ပ စာစောင်၊ စာအုပ်တွေ အများကြီးပါပဲ။ ကိုယ့်တိုင်းပြည်နဲ့ သက်ဆိုင်တာ၊ လုပ်လို့ရတာ၊ နမူနာယူရမှာပဲ။ ကောင်းတာတွေရွေးထုတ်၊ ရှေ့အလားအလာတွေကြည့်၊ နိုင်ငံတကာရဲ့ကျင့်စဉ်တွေလေ့လာဖတ်ရှု၊ အဖွဲ့အစည်းအသီးသီးက ပို့ချတဲ့ဆွေးနွေးချက်၊ အလုပ်ရုံဆွေးနွေးပွဲတွေက တစ်ဆင့် မှတ်သားရမှာပါ။ နမူနာစာအုပ်တစ်အုပ်ညွှန်းပါရစေ။ စာပေဗိမာန်က ထုတ်ဝေတဲ့ ၂၀၁၄ ခုနှစ် ဇူလိုင်လအတွဲ (၄၁) အမှတ်(၇) သုတပဒေသာစာစောင်ကို ဖတ်ကြည့်နိုင်ပါတယ်။

သတင်းစာဆရာကြီးတွေဖြစ်တဲ့ ဖိုးသောကြာ (ခေတ်+မိုး)၊ ကိုကို (စက်မှုတက္ကသိုလ်)၊ တက္ကသိုလ်မြတ်သူနဲ့ KMA အစရှိတဲ့ပုဂ္ဂိုလ်များက သတင်းလွတ်လပ်ခွင့်အကြောင်းအဖြစ် အမျိုးမျိုးနဲ့ရေးထားကြပါတယ်။ သဘောတူသူလည်းရှိမယ်။ မတူသူလည်းရှိမယ်။

"သတင်းစာလွတ်လပ်ခွင့်ဟာ ဒီမိုကရေစီကို ကျင့်သုံးတဲ့နိုင်ငံများအတွက် လိုအပ်ချက်၊ သတင်းစာအနှစ်သာရဖြစ်သော်ငြားလည်း သတင်းစာလွတ်လပ်ခွင့်ကို ကိုင်တွယ်သုံးစွဲရာမှာ နိုင်ငံအလိုက်မတိမ်းမယိမ်း၊ မသိမသာကွဲပြားခြားနားမှုများလည်းရှိတတ်ကြတယ်။ ရှိလို့ဖြစ်တာ ဓမ္မတာပဲ"လို့ ဖိုးသောကြာ (ခေတ်+မိုး)က ဆိုပါတယ်။

ကိုကို(စက်မှုတက္ကသိုလ်)ကလည်း "သတင်းလွတ်လပ်ခွင့်ဆိုတာ ဘာလဲ" ဆိုပြီး ကမ္ဘာ့ပညာရှင်များနဲ့ အဘိဓာန်များဖွင့်ဆိုချက်ကို အသေးစိတ်ရှင်းပြထားပါတယ်။

လွတ်လပ်စွာရေးသားခွင့် (ဝါ) သတင်းစာလွတ်လပ်ခွင့်အကြောင်း တက္ကသိုလ်မြတ်သူကလည်း

- Right to Know
- Right to Publish
- Freedom of Press
- Free flow of News
- The Free Press is a Democratic Concept ဟူသော အသံများ

ကျယ်လောင်လာပုံများ ရှင်းလင်းဆွေးနွေးထားပါတယ်။

စာရေးဆရာ KMA ကလည်း၊ နိုင်ငံအားလုံးတွင် မီဒီယာ၏တာဝန်သိမှု၊ တာဝန်ယူမှုဟူသည် အရေးကြီးသောကိစ္စရပ်တစ်ခုဖြစ်သည်။ အဘယ်ကြောင့်ဆိုသော် စတုတ္ထမဏ္ဍိုင်ဟူ၍ ဂုဏ်ယူဝင့်ကြွားစွာ ကြွေးကြော်နေကြသော မီဒီယာများသည်လည်း မကြာခဏဆိုသလိုပင် သိသိသာသာဖောက်ပြန်ခြင်း၊ ကိုယ်ကစ၍ အဂတိလိုက်စားခြင်းနှင့်လာဘ်ကိုလက်ခံ၍ မသိမသာဘက်လိုက်ကြခြင်းများလည်း ရှိတတ်သောကြောင့် ဖြစ်သည်"လို့ သူ့ဆောင်းပါးမှာ ဖော်ပြထားတာဖတ်ရပါတယ်။

သတင်းထောက်

သတင်းလွတ်လပ်ခွင့်ကို ချုပ်ချယ်လွန်းအားကြီးတယ်။ ဖိနှိပ်လွန်းတယ်ဆိုရင်၊ လူထုအတွက်အကျိုးရှိပ့ါမလားဆရာ။

စာရေးသူ

ဒီမေးခွန်းက အတော်ကောင်းတဲ့မေးခွန်းပဲ။ ဆရာဖတ်ဖူးတဲ့ သတင်းစာဆရာကြီး လူထုစိန်ဝင်းရေးသားတဲ့ "စာနယ်ဇင်းကျင့်ဝတ်" စာအုပ်စာမျက်နှာ (၂)မှာ အောက်ပါအတိုင်း ရေးထားတာကိုဖတ်ရတယ်။

"ပုဂ္ဂလိကလွတ်လပ်ခွင့်ကို ရှေ့တန်းတင်လွန်းတဲ့လူ့အဖွဲ့အစည်းမှာ လူသားတို့ရဲ့ကျင့်ဝတ်သီလတွေ လျော့ပါးကျဆင်းလာရတာ ဓမ္မတာဖြစ်တယ်။ စာနယ်ဇင်းသမားတွေထဲမှာလည်း စာနယ်ဇင်းကျင့်ဝတ်ဖောက်ဖျက်သူတွေ များလာတာကြောင့် စာနယ်ဇင်းတွေအပေါ် ပြည်သူလူထုရဲ့ယုံကြည်ကိုးစားမှု တစ်နေ့တခြား ကျဆင်းသထက်ကျဆင်းလာရတယ်။ အမေရိကန်နိုင်ငံရှိ The National Opinion Research Center ဆိုတဲ့ သုတေသနအဖွဲ့ကြီးက ကောက်ယူခဲ့တဲ့ စစ်တမ်းတစ်ခုအရ အမေရိကန်ပြည်သူလူထုရဲ့ စာနယ်ဇင်းများအပေါ် ယုံကြည်ကိုးစားမှုနှုန်းဟာ ၁၉၇၆ ခုနှစ်မှာ ၂၈ ရာခိုင်နှုန်းရှိရာက ၁၉၈၃ ခုနှစ်မှာ ၁၃ ဒသမ ၄ ရာခိုင်နှုန်းသာရှိတော့ကြောင်း သိရတယ်။

လူထုရဲ့ယုံကြည်မှု လျော့ပါးကျဆင်းလာခဲ့ရတာဟာ စာနယ်ဇင်းသမားတို့ရဲ့ ကျင့်ဝတ်ဖောက်ဖျက်မှုကြောင့် ဖြစ်တယ်လို့သုံးသပ်တယ်။

၁၉၈၁ ခုနှစ်က အကောင်းဆုံးသတင်းအဖြစ် ပူလစ်ဇာဆုရရှိခဲ့တဲ့ ဝါရှင်တန်ပို့စ်က သတင်းထောက်အမျိုးသမီးတစ်ဦးဟာ ရှစ်နှစ်သားကလေးငယ်တစ်ဦး မူးယစ်ဆေးစွဲနေတဲ့သတင်းက အမှန်မဟုတ်ဘဲ လုပ်ကြံဖန်တီးပြီး ရေးခဲ့ကြောင်းပေါ်သွားတဲ့အတွက် အလုပ်ကထုတ်ပစ်ခံရတယ်။ ပူလစ်ဇာဆုလည်း ပြန်အပ်ရတယ်။

CBS က နာမည်ကြီးမီဒီယာသမား Walter Cronkite ဟာ CBS က အနားယူလိုက်တဲ့အခါ Pan American World Hirwa ရဲ့ ဒါရိုက်တာအဖွဲ့ဝင်တစ်ဦးအဖြစ် ခန့်ထားခံခဲ့ရတယ်။ သူဟာ CBS က အနားယူလိုက်ပေမယ့် လေကြောင်းလုပ်ငန်းနဲ့ ပတ်သက်တဲ့ CBS ရဲ့ အထူးသတင်းထောက်အဖြစ် တာဝန်ယူခဲ့တယ်။ ဒီကိစ္စမှာ Conflict of Interest ဖြစ်စေတယ်လို့ ဝိုင်းပြီးဝေဖန်ကြတာကြောင့် Cronkite ဟာ ရာထူးလက်ခံပြီး ခြောက်လအကြာမှာ နုတ်ထွက်သွားခဲ့ရတယ်။ ဆရာကြီးလူထုစိန်ဝင်းရဲ့ ရေးသားချက်ဟာ ကျင့်ဝတ်၊ ဂုဏ်သိက္ခာနဲ့ သတင်းသမားတွေရဲ့လက်တွေ့ဘဝကို ထောက်ပြတာပါပဲ။

သတင်းထောက်

သတင်းမီဒီယာသမားတွေအနေနဲ့ ဥပဒေပညာကို ဘယ်လိုလေ့လာသင့်ပါသလဲ ဆရာ။

စာရေးသူ

ဥပဒေပညာတွေက ကျယ်ပြန့်ပါတယ်။ ဗဟုသုတသဘောနဲ့ ပြန်ကြားရေးကဏ္ဍအတွက် သီးသန့်ဖတ်ရှုလေ့လာရင် သင့်မြတ်ပါတယ်။ အနည်းဆုံး သတင်းမီဒီယာဥပဒေ၊ ပုံနှိပ်ထုတ်ဝေဥပဒေ၊ ပြစ်မှုဆိုင်ရာဥပဒေနဲ့ ဆက်စပ်ဥပဒေအချို့ကို လေ့လာသင့်ပါတယ်။ ပြန်ကြားရေးဝန်ကြီးဌာနမှာ တာဝန်ထမ်းဆောင်နေတဲ့ ဥပဒေဘွဲ့ရဝန်ထမ်းများကို "ဖွဲ့စည်းပုံအခြေခံဥပဒေနှင့် ပြန်ကြားရေးကဏ္ဍဆိုင်ရာဥပဒေသင်တန်း" ဖွင့်ပြီး ပို့ချဆွေးနွေးလျက်ရှိပါတယ်။ အလျဉ်းသင့်တဲ့အခါ တွေ့ကြသေးတာပေါ့။ ဆွေးနွေးကြရဦးမှာပါ။ သိစရာ၊ တတ်စရာ၊ လေ့လာစရာတွေက မကုန်ခန်းနိုင်ပါဘူး။ ။

ချစ်ပိုင်သစ္စာ 562829,09-73198239 569782,09-450006779
ကျိုက်ထီးရိုး(နေ့စဉ်)/ ချောင်းသာ(နေ့စဉ်)
ကျိုက်ထီးရိုး ဖဲလ် (သုံးဆို/၂ရက်) (သောကြာ) ကျိုက်ထီးရိုး (နေ့ချင်းပြန်-ဝရိတ်ပြင်း)(စနေ၊တနင်္ဂနွေ)
ပုဂံ(ရွှေစည်းခုံ)၊ ပုပ္ပါး၊ ပခုက္ကူ ကားမျိုးစုံ စီးလုံးငှား စီစဉ်ပေးပါသည်။
www.chitpaithitsar.blogspot.com

POST ရာထူးဝင်ခွင့်သင်တန်း Tel: 09420129333
နည်းပြ၊ သရုပ်ပြ နေ့စဉ်တက်ဖွင့်ပြီ။
တန်းခွဲ (က) 7:30-9:00 (ခ) 9:30-11:30
၁၆၅၊ ဆိပ်ကမ်းသာလမ်း(လယ်)၊ ပန်းဆိုးတန်းမှတ်တိုင်ဆင်းပါ။

Oct 17, 24, 31 Nov 4, 5
ကျိုက်ထီးရိုး (နေ့စဉ်) ၅-ဦးဝယ် ၁-ဦး Dis ၁-ဦးဝယ် 10% Dis
Fully Air-con Express
45000 35000
09-420051117.01-387973

အမည်ပြောင်း
ဦးစိန်မင်း၏ သမီးဖြစ်သူ အထက(၂) ဗဟန်း ပဥ္စမတန်း(D)တွင် ပညာသင်ကြားနေသော မချောချောကေအား မချောကေကေဟုသာ အမည်ပြောင်းလဲခေါ်ဆိုပါရန်။
မချောကေကေဟန်

ရွှေမြန်မာအပေါင်းသူတော်ကောင်းတို့
မင်္ဂလာဧည့်ခံပွဲ...လား.... စေ့စပ် မင်္ဂလာပွဲ...လား....
မွေးနေ့ မင်္ဂလာပွဲ...လား.... နာမည်ပေး မင်္ဂလာ ...လား....
အိမ်သစ်တက် မင်္ဂလာ ...လား.... ကုမ္ပဏီနှစ်ပတ်လည် မင်္ဂလာ ...လား....
ဘယ်လိုပွဲမျိုးမှာဧည့်ခံကြွေးချင်တာလဲ.... စိမ်း လန်း မြန် မာ ရှိတယ်
ရွှေဘိုပေါ်ဆန်းမွှေးကောင်းကောင်းဖြင့်ချက်ထားပြီး စားအုန်းဆီ၊အချိုမှုန့်၊ဓါတုဆိုးဆေး (လုံးဝ)လုံးဝ မပါဝင်သော စိမ်းလန်းမြန်မာဒံပေါက် မှာယူကျွေးမွေးခြင်းဖြင့်ဂုဏ်ယူပါ

ဗုဒ္ဓသာသန် စိရံတိဋ္ဌတု
စိမ်း လန်း မြန် မာ ®
ဒံပေါက် (ပုသိမ်ဆိုင်ခွဲ မကြာမီ လာမည်)
ထောပတ်ထမင်း ယိုးဒယားရေခဲမုန့်
၀၉ ၄၃၀၃၃၆၅၀၊ ၀၉ ၅၂၁၀၂၄၄၁၈၊ ၀၉ ၅၂၁၃၇၆၄၁၃၊ ၀၉ ၂၅၄၂၄၀၈၅၀
အမှတ်-၁၆၂၊လှိုင်မြစ်လမ်း၊အင်းစိန်ဈေးအနီး၊အင်းစိန်အကျဉ်းဦးစီးရှေ့၊အင်းစိန်။

ပြည်သူ့လွှတ်တော်အစည်းအဝေး

အခြေခံပညာပြီးဆုံးကြောင်း စစ်ဆေးမည့်စာမေးပွဲသည် ကျောင်းစစ်အဖြစ်သာ ရှိမည်ဆိုခြင်းမှာ မဟုတ်

နေပြည်တော် အောက်တိုဘာ ၃၀

ပထမအကြိမ် ပြည်သူ့လွှတ်တော် (၁၁)ကြိမ်မြောက် ပုံမှန်အစည်းအဝေး (၂၆)ရက်မြောက်နေ့ကို ယနေ့နံနက် ၁၀ နာရီတွင် ကျင်းပခဲ့သည်။

ချမ်းမြသာစည်မဲဆန္ဒနယ်မှ ဦးတင်မောင်၏ **"၂၀၁၅ ခုနှစ် နောက်ပိုင်း တက္ကသိုလ်ဝင်ခွင့်စာမေးပွဲများကို တက္ကသိုလ်အလိုက် စစ်ဆေးခဲ့လျှင် ဒသမတန်းရမှတ်အား ထည့်သွင်းစဉ်းစားခြင်း ရှိ/ မရှိ"** မေးခွန်းနှင့်စပ်လျဉ်း၍ ပညာရေးဝန်ကြီးဌာန ဒုတိယဝန်ကြီး ဦးသန့်ရှင်းက ပညာရေးစနစ်ပြုပြင်ပြောင်းလဲမှုကို အမျိုးသားပညာရေးဥပဒေပြဋ္ဌာန်းချက်များနှင့်အညီ အခြေခံပညာရေး ဖွဲ့စည်းပုံတွင်(KG+12)စနစ်ဖြင့် သူငယ်တန်းအပါအဝင် ပထမတန်းမှ ဒွါဒသမတန်းအထိ သင်ကြားနိုင်ရေးအတွက် ပြင်ဆင်ဆောင်ရွက်သွားရန် ရှိပါကြောင်း၊ ထို့အတူ အခြေခံပညာပြီးဆုံးသည့် စာမေးပွဲနှင့် တက္ကသိုလ်ဝင်ခွင့်စာမေးပွဲများကို သီးခြားစီကျင်းပရန် ဆွေးနွေးနေဆဲဖြစ်ပြီး အခြေခံပညာပြီးဆုံးကြောင်း စစ်ဆေးမည့်စာမေးပွဲသည် အစိုးရစစ်ပင်ဖြစ်ပြီး ကျောင်းစစ်အဖြစ်သာရှိမည်ဆိုခြင်းမှာ မဟုတ်ပါကြောင်း၊ အမျိုးသားပညာရေးဥပဒေအရ တက္ကသိုလ်များသည် သီးခြားလွတ်လပ်စွာရပ်တည်၍ တက္ကသိုလ်၏ ပညာရည်အဆင့်အတန်း မြင့်မားရေး၊ အရည်အသွေးအာမခံနိုင်မှုရှိရေးနှင့် ပညာရေးဆိုင်ရာ နိုင်ငံတကာအဖွဲ့အစည်းများ၏ အသိအမှတ်ပြုမှုရရှိရေးကို တက္ကသိုလ်များက လွတ်လပ်စွာကြိုးပမ်းဆောင်ရွက်ကြရမည်ဖြစ်ပါကြောင်း၊ တက္ကသိုလ်များအနေဖြင့် တက္ကသိုလ်က လက်ခံသင်ကြားပေးလိုသည့် အရည်အချင်းရှိသော တက္ကသိုလ်ကျောင်းသားများကို ရွေးချယ်ခွင့်ရရှိကြမည်ဖြစ်၍ တက္ကသိုလ်အလိုက် အခြေအနေ အမျိုးမျိုးဖြစ်နိုင်ပါကြောင်းဖြင့် ဖြေကြားသည်။

ထန်တလန်မဲဆန္ဒနယ်မှ ဒေါ်ဇာတလဲမ်း၏ **"ပညာရေးချို့တဲ့၍ အလုပ်အကိုင်မရရှိသော လူငယ်များအတွက် အထူးအစီအစဉ်ဖြင့် မည်သည့်စီမံကိန်းများ ဆောင်ရွက်ပေးမည်ကို သိရှိလိုခြင်း"** မေးခွန်းနှင့်စပ်လျဉ်း၍ အလုပ်သမား၊ အလုပ်အကိုင်နှင့် လူမှုဖူလုံရေးဝန်ကြီးဌာန ဒုတိယဝန်ကြီး ဦးထင်အောင်က မြန်မာနိုင်ငံရှိ အထူးစီးပွားရေးဇုန်စီမံကိန်းများ၊ ပြည်ပရင်းနှီးမြှုပ်နှံမှုများနှင့်အတူ ဖြစ်ပေါ်လာမည့် အလုပ်အကိုင်အခွင့်အလမ်းများပေါ် မူတည်၍ ဝန်ကြီးဌာနအနေဖြင့် အလုပ်လုပ်ကိုင်လိုသူ လူငယ်လူရွယ်များကို သင့်လျော်သော လုပ်ငန်းခွင်သို့ရောက်ရှိ လုပ်ကိုင်နိုင်ရန် အလုပ်အကိုင်နှင့် အလုပ်သမားရှာဖွေရေးရုံးများမှတစ်ဆင့် ချိတ်ဆက်ဆောင်ရွက်ပေးခြင်း၊ လုပ်ငန်းခွင်နှင့် သင့်တော်ကျွမ်းကျင်မှုရှိသော

ပညာရေးဝန်ကြီးဌာန
ဒုတိယဝန်ကြီး ဦးသန့်ရှင်း။

အသက်မွေးဝမ်းကျောင်း အတတ်ပညာများ ဖွံ့ဖြိုးတိုးတက်လာစေရန် ဆောင်ရွက်ပေးခြင်း၊ လုပ်ငန်းခွင်တည်မြဲစေရေးအတွက် အလုပ်သမားဥပဒေများနှင့် ပတ်သက်သည့် အသိပညာပေးခြင်းလုပ်ငန်းများကို ဆောင်ရွက်ပေးလျက်ရှိပါကြောင်းဖြင့် ဖြေကြားသည်။

ထို့နောက် **"၂၀၁၃ ခုနှစ် အသက်ဘေးအန္တရာယ်စိုးရိမ်ရသော ထိခိုက်ဒဏ်ရာရရှိသူ လူနာအား အချိန်မီဆေးကုသနိုင်ရေးအတွက် ကူညီစောင့်ရှောက်ပေးရေးဥပဒေကြမ်း"**နှင့် စပ်လျဉ်း၍ လွှတ်တော်နှစ်ရပ် သဘောကွဲလွဲချက်များကို ပြည်ထောင်စုလွှတ်တော်သို့ ဆက်လက်တင်ပြဆွေးနွေးရန် အတည်ပြုခဲ့ကြသည်။

ယင်းနောက် တပ်မတော်သားကိုယ်စားလှယ် ဗိုလ်မှူးချုပ်တင့်ဆန်း၏ **"နိုင်ငံတော်ဖွံ့ဖြိုးတိုးတက်စေမည့် အနာဂတ်အစီအမံများ မည်သို့ချမှတ်ထားသည်နှင့် အစီအမံများကို အကောင်အထည်ဖော်ရာတွင် စိန်ခေါ်မှုများကြုံတွေ့လာပါက မည်သည့်နည်းလမ်းဖြင့် ဆောင်ရွက်မည်ကို သိလိုခြင်း"** မေးခွန်းနှင့် စပ်လျဉ်း၍ ပြည်သူ့လွှတ်တော် လွှတ်တော်အခွင့်အရေးကော်မတီနှင့် ဥပဒေကြမ်းကော်မတီတို့က ပြန်လည်ရှင်းလင်းဖြေကြားသည်။

(ရှင်းလင်းဖြေကြားချက်ကို သီးခြားဖော်ပြထားပါသည်။)

အစည်းအဝေးတွင် **ပြည်ထောင်စုသမ္မတမြန်မာနိုင်ငံတော်နှင့် လိုက်လျောညီထွေမှုရှိမည့် ရွေးကောက်ပွဲစနစ်ပေါ်ပေါက်လာစေရန် လေ့လာသုံးသပ်ရေးကော်မရှင်၏ အစီရင်ခံစာ**နှင့် စပ်လျဉ်း၍ လွှတ်တော်ကိုယ်စားလှယ်များက ဆက်လက်ဆွေးနွေးသည်။

မောက်မယ် မဲဆန္ဒနယ်မှ ဦးစိုင်းဝေါင်းဆိုင်ဟိန်းက ကော်မရှင်မှတင်ပြသည့် နည်းလမ်း(၈)မျိုးအနက် နည်းလမ်းနံပါတ်(၄)သည် ပိုမိုအသေးစိတ်ကျပြီး မဲဆန္ဒရှင်ပြည်သူ

ချမ်းမြသာစည်မဲဆန္ဒနယ်မှ
ဦးတင်မောင်။

များကို ပိုမိုကိုယ်စားပြုပေးနိုင်ပါကြောင်းနှင့် လူထု၏ဆန္ဒမဲများကို အလဟဿလေလွင့်မှုမှ ကာကွယ်ပေးနိုင်သည်ကို လေ့လာတွေ့ရှိရပါကြောင်း၊ နိုင်ငံသမိုင်းမှတ်တိုင်တစ်ခုကို အောင်မြင်စွာစိုက်ထူနိုင်ရန်အတွက် ကောင်းမွန်သော ယုံကြည်ချက်၊ ရည်ရွယ်ချက်များဖြင့် နိုင်ငံ၏ ရွေးကောက်ပွဲစနစ်တစ်ခုဖြစ်ပေါ်လာရေးကို ကြိုဆိုပါကြောင်းဖြင့် ဆွေးနွေးသည်။

တပ်မတော်သားကိုယ်စားလှယ် ဒုတိယဗိုလ်မှူးကြီး စိုးမြင့်အောင်က ပါတီစုံဒီမိုကရေစီစနစ် ဖြစ်သည့်အတွက် ပြည်သူများက ရွေးချယ်သော ကိုယ်စားလှယ်များသည် ပါတီကြီး၊ ပါတီငယ်မဟူ လွှတ်တော်တွင် ပါဝင်ခွင့်ရရှိပြီး ဒီမိုကရေစီလမ်းကြောင်းကို အတူတကွ ပူးပေါင်းလျှောက်လှမ်းခွင့်ရှိသည့် နည်းလမ်းတစ်ခုဖြစ်ပါကြောင်း၊ ယခုကော်မရှင်ကတင်ပြသည့် နည်းလမ်းများအနက် မဲအများဆုံးရသူ အနိုင်ယူစနစ်နှင့် အချိုးကျကိုယ်စားပြုစနစ်တို့ကို ပေါင်းစပ်ထားသည့် ရွေးကောက်ပွဲနည်းလမ်း(၄)သည် ကမ္ဘာတွင် ကျင့်သုံးနေသည့် ရောနှောထားသော ကိုယ်စားလှယ် အချိုးကျစနစ်နှင့် အလားသဏ္ဌာန်တူညီပြီး ရွေးကောက်ပွဲစနစ်တစ်မျိုးမျိုး၏ ဆန္ဒမဲရလဒ်များကြောင့် ဖြစ်ပေါ်လာနိုင်သည့် အချိုးမညီမှုမှန်သမျှကို ကိုယ်စားလှယ်အချိုးအဆဖြင့် အစားထိုးဖြည့်ဆည်းပေးသည့်ပုံစံဖြစ်၍ နိုင်ငံသားများ၏ ဆန္ဒနှင့် နိုင်ငံတော်၏ ပကတိအရှိတရားအပေါ် သေချာစွာလေ့လာသုံးသပ်ဆုံးဖြတ်ပြီးမှသာ ဆောင်ရွက်သင့်ပါကြောင်းဖြင့် ဆွေးနွေးသည်။

(သတင်းစဉ်)

အမျိုးသားလွှတ်တော်အစည်းအဝေး

ကမ္ဘာ့အမွေအနှစ်စာရင်းသို့ တစ်နှစ်လျှင် ယဉ်ကျေးမှုအမွေအနှစ်တစ်ခုနှင့် သဘာဝအမွေအနှစ်တစ်ခု တင်သွင်းခွင့်ရှိ

နေပြည်တော် အောက်တိုဘာ ၃၀

အမျိုးသားလွှတ်တော် (၁၁)ကြိမ်မြောက် ပုံမှန်အစည်းအဝေး(၂၆)ရက်မြောက်နေ့ကို ယနေ့နံနက် ၁၀ နာရီတွင် ကျင်းပရာ မေးခွန်း(၅)ခု မေးမြန်းဖြေကြားခြင်းနှင့် ဥပဒေကြမ်း(၁)ခု ဆွေးနွေးခြင်းတို့ ဆောင်ရွက်ခဲ့ကြသည်။

တပ်မတော်သားကိုယ်စားလှယ် ဗိုလ်မှူးမျိုးထွန်းအောင်၏ **"ကမ္ဘာ့အမွေအနှစ်စာရင်းဝင်ဖြစ်ရန် စီမံဆောင်ရွက်ရသည့် လုပ်ထုံးလုပ်နည်းအဆင့်ဆင့်၊ အလားတူ ယဉ်ကျေးမှုရှေးဟောင်း အမွေအနှစ်များ တည်ရှိရာနေရာများစွာ ကျန်ရှိနေခြင်းအပေါ် ဆက်လက်ဆောင်ရွက်ထားရှိမှု အခြေအနေနှင့် ဆောင်ရွက်ရသည့်လုပ်ငန်းစဉ်များအတွက် မည်ကဲ့သို့ ရည်မှန်းချက်ထား၍ စီမံဆောင်ရွက်သွားမည်ကို သိရှိလိုကြောင်း"** မေးခွန်းနှင့်စပ်လျဉ်း၍ ယဉ်ကျေးမှုဝန်ကြီးဌာန ဒုတိယဝန်ကြီး ဒေါ်စန္ဒာခင်က နိုင်ငံတစ်နိုင်ငံ၏ အမွေအနှစ်တစ်ခုကို ကမ္ဘာ့အမွေအနှစ်စာရင်း သတ်မှတ်နိုင်ရန်အတွက် ၁၉၇၂ ခုနှစ် ကမ္ဘာ့ယဉ်ကျေးမှုနှင့် သဘာဝအမွေအနှစ်ဆိုင်ရာ ထိန်းသိမ်းစောင့်ရှောက်ရေးသဘောတူညီချက်တွင် လက်မှတ်ရေးထိုးပြီး အဖွဲ့ဝင်နိုင်ငံအဖြစ် ဆောင်ရွက်ရပါကြောင်း၊ ထို့နောက် မိမိတို့နိုင်ငံရှိ အမွေအနှစ်များကို ကမ္ဘာ့အမွေအနှစ်ကော်မတီသို့ တင်သွင်းရပါကြောင်း၊ တစ်နှစ်လျှင် ယဉ်ကျေးမှုအမွေအနှစ်တစ်ခုနှင့် သဘာဝအမွေအနှစ်တစ်ခု တင်သွင်းခွင့်ရှိပါကြောင်း။

တင်သွင်းမည့် အမွေအနှစ်နှင့်ပတ်သက်၍ ကာလအလိုက် အစီရင်

ယဉ်ကျေးမှုဝန်ကြီးဌာန
ဒုတိယဝန်ကြီး ဒေါ်စန္ဒာခင်။

ခံစာတင်သွင်းပြီး ကမ္ဘာ့အမွေအနှစ်စာရင်းတင်သွင်းရေး အထောက်အပံ့လျှောက်ထားရပါကြောင်း၊ သက်ဆိုင်ရာအမွေအနှစ်နှင့် ပတ်သက်၍ ပြုစုထားသော အမွေအနှစ်အမည်စာရင်း၊ ယဉ်ကျေးမှုအမွေအနှစ်များ၏ဖော်ပြချက်၊ အမွေအနှစ်စာရင်းအတွက် အကြောင်းအကျိုးဖော်ပြချက်၊ ပြုပြင်ထိန်းသိမ်းခြင်းနှင့် ပျက်စီးစေနိုင်သော အချက်များ၊ အဆိုပြုထားသည့် ယဉ်ကျေးမှု အမွေအနှစ်များကို ကာကွယ်ထိန်းသိမ်း စီမံခြင်း၊ စောင့်ကြည့်လေ့လာမှုများ၊ အထောက်အထားများ၊ ဆက်သွယ်ဆောင်ရွက်ရမည့်အဖွဲ့အစည်းနှင့် အတည်ပြုလက်မှတ်ရေးထိုးခြင်းတို့ပါဝင်သည့် စာတွဲမူကြမ်းကို ကမ္ဘာ့အမွေအနှစ်ဗဟိုသို့ တင်သွင်းရပါကြောင်း။

ယင်းမူကြမ်းစာတွဲကို ကမ္ဘာ့အမွေအနှစ်ဗဟိုက ပဏာမလေ့လာစိစစ်၍ ဝေဖန်၊ သုံးသပ်၊ အကြံပြုချက်တို့အား သက်ဆိုင်ရာနိုင်ငံသို့ အကြောင်းကြားလာသည့်အခါ သက်ဆိုင်ရာနိုင်ငံက ပြန်လည်ပြင်ဆင်တည်းဖြတ်၍ ကမ္ဘာ့အမွေအနှစ်ကော်မတီသို့ ပြန်လည်တင်ပြရပါကြောင်း၊ ယင်းစာတွဲကို လက်ခံပါက လက်ခံကြောင်း အကြောင်းကြားစာနှင့်အတူ မြေပြင်ကွင်းဆင်း စုံစမ်းစစ်ဆေးမှုပြုလုပ်မည်ဖြစ်ကြောင်း အသိပေးပြီး ပညာရှင်တစ်ဦး(သို့မဟုတ်)နှစ်ဦးက လာရောက်စစ်ဆေးပါကြောင်း၊ ထို့နောက် ၎င်းတို့၏ စစ်ဆေး၊ သုံးသပ်ချက်ကို သက်ဆိုင်ရာနိုင်ငံသို့ ပြန်လည်အကြောင်းကြားပါကြောင်း။

သုံးသပ်၊ ဆုံးဖြတ်ချက်အပေါ်မူတည်၍ ဇွန်လ၌ နှစ်စဉ်ကျင်းပသော ကမ္ဘာ့အမွေအနှစ် ကော်မတီအစည်းအဝေးတွင် အဖွဲ့ဝင်(၂၁)နိုင်ငံမှ ဝေဖန်၊ သုံးသပ်၊ ဆွေးနွေးပြီး နောက်ဆုံးအတည်ပြုသတ်မှတ်ပါကြောင်း၊ ကမ္ဘာ့အမွေအနှစ်ကော်မတီအဖွဲ့ဝင် (၁၇) နိုင်ငံ၏ ထောက်ခံအတည်ပြုချက်ဖြင့် ပျူရှေးဟောင်းမြို့များအား ကမ္ဘာ့အမွေအနှစ်စာရင်းအဖြစ် သတ်မှတ်နိုင်ခဲ့ပါကြောင်း။

ထို့ပြင် ပုဂံယဉ်ကျေးမှုအမွေအနှစ်ဒေသကို ကမ္ဘာ့အမွေအနှစ်စာရင်းဝင် သတ်မှတ်ရရှိရေးအတွက် စတင်ဆောင်ရွက်နေပြီဖြစ်ပါကြောင်း၊ ကမ္ဘာ့

တပ်မတော်သားကိုယ်စားလှယ်
ဗိုလ်မှူးမျိုးထွန်းအောင်။

အမွေအနှစ်စာရင်းဝင်မဖြစ်မီနှင့် ဖြစ်ပြီးနောက်တွင် စီမံခန့်ခွဲရေးဆိုင်ရာ အပိုင်းများစွာရှိပါကြောင်း၊ ထိန်းသိမ်းမှု၊ ကာကွယ်မှု၊ Disaster Management၊ Visitor Management စသည့် သတ်မှတ်စည်းကမ်းများနှင့်ကိုက်ညီမှုရှိရန်လိုအပ်ပြီး လိုက်နာရန် ကန့်သတ်ချက်များစွာရှိပါကြောင်း၊ လူနေထိုင်မှုနေရာများနှင့် ရောယှက်နေပါက ဆောင်ရွက်ရသည်မှာ ပိုမိုခက်ခဲပါကြောင်း။

ကမ္ဘာ့ယဉ်ကျေးမှုအမွေအနှစ်စာရင်းဝင်ဖြစ်ရေး ဆောင်ရွက်ရာတွင် မိမိတို့၏ အမျိုးဂုဏ်၊ ဇာတိဂုဏ်မြင့်တက်ရန်၊ ကမ္ဘာ့အမွေအနှစ်စာရင်းဝင်ဖြစ်သည်နှင့်အညီ အမွေအနှစ်များ ရေရှည်ကြံ့ခိုင်စေရေးအတွက် ပိုမိုထိရောက်သည့် နည်းပညာအကူအညီ၊ ငွေကြေးအကူအညီများ ပိုမိုရရှိလာရန်၊ ခရီးသွားလုပ်ငန်းဖွံ့ဖြိုးလာပြီး နိုင်ငံဝင်ငွေတိုးတက်လာရန်နှင့် ဒေသခံများ အလုပ်အကိုင်ပိုမိုရရှိရန် စသည့် ရည်မှန်းချက်များထားရှိ ဆောင်ရွက်ပါကြောင်းဖြင့် ဖြေကြားသည်။

ပဲခူးတိုင်းဒေသကြီး မဲဆန္ဒနယ်အမှတ်(၂)မှ ဦးဖိုးဇော်၏ **"သမဝါယမဝန်ကြီးဌာန၏ စီမံခန့်ခွဲမှုဖြင့် တောင်သူများအား ဝိုင်းကြီးချုပ်စနစ်ဖြင့် ပုံစံ(၇)တင်ပြပြီး အတိုးနှုန်းသက်သာစွာ ချေးငွေထုတ်ပေးသကဲ့သို့ လက်လုပ်လက်စား အလုပ်သမားများကို ထုတ်ချေးပေးရန် အစီအစဉ်ရှိ/မရှိ"** မေးခွန်းနှင့် စပ်လျဉ်း၍ သမဝါယမဝန်ကြီးဌာန ဒုတိယဝန်ကြီး ဦးသန်းထွန်းက သမဝါယမအသေးစားအရင်းအနှီးငွေများကို ဌာနဆိုင်ရာ သမဝါယမအသင်း၊ ရပ်ကွက်၊ ကျေးရွာသမဝါယမအသင်း၊ ဈေးသမဝါယမအသင်း၊ အသေးစားချေးငွေ သမဝါယမအသင်း၊ စိုက်ပျိုးထုတ်လုပ်ရေး သမဝါယမအသင်း၊ မွေးမြူရေးလုပ်ငန်း သမဝါယမအသင်းနှင့် စက်မှုလက်မှု သမဝါယမအသင်းများသို့ ထုတ်ချေးပေးလျက်ရှိပါကြောင်း။

လယ်ယာပိုင်ဆိုင်မှု မရှိသည့် လက်လုပ်လက်စားသမဝါယမအသင်းသားများ၊ ဆိုင်ခန်းပိုင်ဆိုင်မှု မရှိသည့် ခေါင်းရွက်ဗျပ်ထိုး ဈေးသည်များ၊ ရပ်ကွက်အတွင်းရှိ မိမိနေအိမ်တွင် တစ်ပိုင်တစ်နိုင် ဈေးရောင်းသူများ၊ ဆိုက်ကား၊ မြင်းလှည်းမောင်းသူတို့အား ဆန္ဒတူသူများဖြင့် ဝိုင်းကြီးချုပ်အဖွဲ့ငယ်များ ဖွဲ့စည်းစေပြီး သမဝါယမအသင်းများဖွဲ့စည်း၍ ငွေစုငွေချေးလုပ်ငန်းများ ဆောင်ရွက်ပေးလျက်ရှိပါကြောင်း။

အသင်းသားတစ်ဦးချင်း ထုတ်ချေးပေးသည့် ပမာဏမှာ အသင်းသား၏ အစု၊ စုဆောင်းငွေ၏ သုံးဆထုတ်ချေးခြင်း၊ အသင်းသား၏ တစ်နေ့ဝင်ငွေပေါ် မူတည်ပြီး ငွေကျပ်သုံးသောင်း၊ ငါးသောင်းမှ တစ်သိန်းအထိ ထုတ်ချေးခြင်းတို့ ဆောင်ရွက်လျက်ရှိပါကြောင်း၊ အသေးစားအရင်းအနှီးချေးငွေကို အိမ်ထောင်စု (မိသားစု)တစ်စုလျှင် ကျပ်တစ်သိန်း၊ နှစ်သိန်း၊ သုံးသိန်း၊ လေးသိန်း၊ ငါးသိန်း စသည့် နှုန်းများအတိုင်း တိုးမြှင့်ထုတ်ချေးပေးနိုင်ရန် စီစဉ်ဆောင်ရွက်သွားမည် ဖြစ်ပါကြောင်းဖြင့် ဖြေကြားသည်။

အစည်းအဝေးတွင် **ရပ်ကွက်သို့မဟုတ် ကျေးရွာအုပ်စုအုပ်ချုပ်ရေးဥပဒေကို ဒုတိယအကြိမ် ပြင်ဆင်သည့် ဥပဒေကြမ်း**နှင့်စပ်လျဉ်း၍ ချင်းပြည်နယ် မဲဆန္ဒနယ်အမှတ်(၂)မှ ဦးဇုန်လှယ်ထန်းက ရပ်ကွက် သို့မဟုတ် ကျေးရွာအုပ်စုအုပ်ချုပ်ရေးဥပဒေတွင် ပါဝင်သည့် ဧည့်စာရင်းတိုင်သည့်ကိစ္စသည် **စာမျက်နှာ ၈ သို့** ○

○ စာမျက်နှာ ၇ မှ
ဒီမိုကရေစီစံချိန်စံညွှန်းနှင့် မကိုက်ညီပါကြောင်း၊ ယင်းဥပဒေအရ တစ်နေရာမှ တစ်နေရာသို့ရောက်တိုင်း ဧည့်စာရင်းတိုင်ရပါကြောင်း၊ မတိုင်ပါက ပြစ်မှုကျူးလွန်ရာ ရောက်ပါကြောင်း၊ ဧည့်စာရင်းမတိုင်မိ၍ ထောင်ကျခဲ့ရသူများရှိပါကြောင်း၊ အခြားနိုင်ငံများတွင် ဧည့်စာရင်းတိုင်သည့်စနစ် မရှိတော့သည်ကို သိရှိရပါကြောင်း၊ ပြည်သူများ နေရင်းထိုင်ရင်း ပြစ်မှုကျူးလွန်သူအဖြစ် ရောက်စေသည့် ပုဒ်မဖြစ်နေပါကြောင်း၊ ထို့ကြောင့် ယင်းပုဒ်မသည် မလိုအပ်ပါကြောင်းဖြင့် ဆွေးနွေးသည်။

ယင်းဆွေးနွေးချက်နှင့်စပ်လျဉ်း၍ အမျိုးသားလွှတ်တော် ဥပဒေကြမ်းကော်မတီက ပြန်လည်ကြားနာဆောင်ရွက်မည်ဖြစ်သည်။

အမျိုးသားလွှတ်တော် (၁၁)ကြိမ်မြောက်ပုံမှန်အစည်းအဝေး (၂၇)ရက်မြောက်နေ့ကို နိုဝင်ဘာ ၁၀ ရက်တွင် ကျင်းပမည်ဖြစ်ကြောင်း သိရသည်။

(သတင်းစဉ်)

လူ့အခွင့်အရေးဆိုင်ရာအထူးအစီရင်ခံစာ တင်ပြရန်ကိစ္စနှင့်စပ်လျဉ်း၍ သတင်းထုတ်ပြန်ချက်

ပြည်ထောင်စုသမ္မတမြန်မာနိုင်ငံတော်

သတင်းထုတ်ပြန်ရေးအဖွဲ့

သတင်းထုတ်ပြန်ချက် (၇/၂၀၁၄)

၂၀၁၄ ခုနှစ်၊ အောက်တိုဘာလ ၃၀ ရက်

၁၃၇၆ ခု၊ တန်ဆောင်မုန်းလဆန်း ၈ ရက်

လူ့အခွင့်အရေးဆိုင်ရာအထူးအစီရင်ခံစာတင်ပြရန်ကိစ္စနှင့်စပ်လျဉ်း၍ သတင်းထုတ်ပြန်ချက်

၁။ ကေကေအို စောဆန်းအောင်အဖွဲ့မှ ပြန်ကြားရေးတာဝန်ခံ ဗိုလ်ကြီးအဆင့်ရှိ အောင်နိုင်သေဆုံးမှုနှင့်ပတ်သက်၍ ကာကွယ်ရေးဝန်ကြီးဌာန၏ သတင်းထုတ်ပြန်ချက်ကို အောက်တိုဘာလ ၂၅ ရက်နေ့ထုတ် နိုင်ငံပိုင်သတင်းစာများတွင် ထည့်သွင်းဖော်ပြခဲ့ကြောင်း တွေ့ရှိရပါသည်။

၂။ ယင်းပုဂ္ဂိုလ်သေဆုံးမှုဖြစ်စဉ်အပေါ် မြန်မာနိုင်ငံအမျိုးသားလူ့အခွင့်အရေးကော်မရှင် ဥပဒေပါပြဋ္ဌာန်းချက်များနှင့်အညီ စုံစမ်းစစ်ဆေး၍ လူ့အခွင့်အရေးကိစ္စနှင့်စပ်လျဉ်းသည့် အထူးအစီရင်ခံစာကို နိုင်ငံတော်သမ္မတထံ ဆောလျင်စွာတင်ပြရန် နိုင်ငံတော်သမ္မတရုံးက မြန်မာနိုင်ငံအမျိုးသားလူ့အခွင့်အရေးကော်မရှင်သို့ ညွှန်ကြားထားကြောင်း သတင်းထုတ်ပြန်အပ်ပါသည်။

သတင်းထုတ်ပြန်ရေးအဖွဲ့

လူမှုကာကွယ်စောင့်ရှောက်ရေးဆိုင်ရာလုပ်ငန်းကော်မတီ လုပ်ငန်းညှိနှိုင်းအစည်းအဝေး ကျင်းပ

နေပြည်တော် အောက်တိုဘာ ၃၀

လူမှုကာကွယ်စောင့်ရှောက်ရေးဆိုင်ရာ လုပ်ငန်းကော်မတီ၏ ပထမအကြိမ်လုပ်ငန်းညှိနှိုင်းအစည်းအဝေးမှ မြန်မာနိုင်ငံလုံးဆိုင်ရာ လူမှုကာကွယ်စောင့်ရှောက်ရေးဆိုင်ရာမူဝါဒ၊ မဟာဗျူဟာနှင့် မဟာဗျူဟာလုပ်ငန်းစီမံချက်များကို အတည်ပြုဆုံးဖြတ်ပေးခဲ့ကြောင်း သိရသည်။

လူမှုကာကွယ်စောင့်ရှောက်ရေးဆိုင်ရာ လုပ်ငန်းကော်မတီ၏ ပထမအကြိမ် လုပ်ငန်းညှိနှိုင်းအစည်းအဝေးကို အောက်တိုဘာ ၂၉ ရက်က နေပြည်တော် လူမှုဝန်ထမ်း၊ ကယ်ဆယ်ရေးနှင့် ပြန်လည်နေရာချထားရေး ဝန်ကြီးဌာန ပြည်ထောင်စုဝန်ကြီးရုံး၌ ကျင်းပရာ လူမှုကာကွယ်စောင့်ရှောက်ရေးဆိုင်ရာ လုပ်ငန်းကော်မတီဥက္ကဋ္ဌ ပြည်ထောင်စုဝန်ကြီး ဒေါက်တာ ဒေါ်မြတ်မြတ်အုန်းခင်က အဖွင့်အမှာစကား ပြောကြားသည်။

ပြည်ထောင်စုဝန်ကြီးက လူမှုကာကွယ်စောင့်ရှောက်ရေးဆိုင်ရာ မူဝါဒ၊ မဟာဗျူဟာနှင့် မဟာဗျူဟာလုပ်ငန်းစီမံချက်များပါ အကြောင်းအရာများအားလုံးသည် လာမည့်ဘဏ္ဍာရေးနှစ်တွင် ချက်ချင်းအကောင်အထည်ဖော်ရမည်ဟု ဆိုလိုခြင်းမဟုတ်ဘဲ တိုင်းပြည်အတွက်၊ ပြည်သူလူထုအတွက် ဤလုပ်ငန်းများသည် မဖြစ်မနေ လုပ်သင့်လုပ်ထိုက်၊ အကောင်အထည်ဖော်သင့်ဖော်ထိုက်သည့် အကြောင်းအရာများဖြစ်သည်ဟု ဆိုလိုခြင်းဖြစ်ကြောင်းပြောကြားသည်။

အဆိုပါ လူမှုကာကွယ်စောင့်ရှောက်ရေးဆိုင်ရာ လုပ်ငန်းကော်မတီကို နိုင်ငံတော်သမ္မတရုံး၏ အမိန့်ကြော်ငြာစာအမှတ်(၅၇/၂၀၁၄) ဖြင့် ဖွဲ့စည်းတာဝန်ပေးအပ်ခဲ့ခြင်းဖြစ်ကြောင်း သိရသည်။

(ကြေးမုံ)

မဏ္ဍိုင်ကြီး(၃)ရပ် အချင်းချင်းအပြန်အလှန်ထိန်းကျောင်းပြီး ညှိနှိုင်းဆောင်ရွက်မှုများ ထိရောက်စွာဆောင်ရွက်

နေပြည်တော် အောက်တိုဘာ ၃၀

၂၀၁၄ ခုနှစ် အောက်တိုဘာ ၃၀ ရက်တွင် ကျင်းပသည့် ပြည်သူ့လွှတ်တော်အစည်းအဝေး၌ တပ်မတော်သားကိုယ်စားလှယ် ဗိုလ်မှူးချုပ်တင့်ဆန်း၏ "နိုင်ငံတော်ဖွံ့ဖြိုးတိုးတက်စေမည့် အနာဂတ်အစီအမံများ မည်သို့ချမှတ်ထားသည်နှင့် အစီအမံများကို အကောင်အထည်ဖော်ရာတွင် စိန်ခေါ်မှုများကြုံတွေ့လာပါက မည်သည့်နည်းလမ်းဖြင့် ဆောက်ရွက်မည်ကိုသိလိုခြင်း" မေးခွန်းနှင့်စပ်လျဉ်း၍ ပြည်သူ့လွှတ်တော် လွှတ်တော်အခွင့်အရေးကော်မတီ အတွင်းရေးမှူး ဒေါက်တာစိုးရင်၏ ပြန်လည်ရှင်းလင်းဖြေကြားချက်မှာ အောက်ပါအတိုင်းဖြစ်ပါသည်-

ဖွဲ့စည်းပုံအခြေခံဥပဒေအရ ပြည်သူ့လွှတ်တော်နှင့် အမျိုးသားလွှတ်တော်နှစ်ရပ်ရှိပါတယ်။ လွှတ်တော်နှစ်ရပ်ပေါင်း၍ ဆုံးဖြတ်ရမည့်ကိစ္စများကို ပြည်ထောင်စုလွှတ်တော်၌ ဆွေးနွေးဆုံးဖြတ်ပါတယ်။ လွှတ်တော်များတွင် ကိုယ်စားလှယ်များသည် လူမျိုးစွဲ၊ ဝါဒစွဲ၊ ဘာသာစွဲ၊ ပါတီစွဲမထားဘဲ နိုင်ငံတော်နှင့်နိုင်ငံသားများ၏ အကျိုးစီးပွားကို ဦးထိပ်ထား၍ လွှတ်တော်လုပ်ငန်းကော်မတီတာဝန်များကို ပူးပေါင်းဆောင်ရွက်လျက်ရှိကြပါတယ်။

ဖွဲ့စည်းပုံအခြေခံဥပဒေအရ ပြည်သူ့လွှတ်တော်နှင့် အမျိုးသားလွှတ်တော်နှစ်ရပ်လုံးတွင် ဥပဒေကြမ်းကော်မတီ၊ ပြည်သူ့ငွေစာရင်းကော်မတီ၊ လွှတ်တော်အခွင့်အရေးကော်မတီနှင့် အစိုးရ၏ အာမခံချက်များကတိများနှင့် တာဝန်ခံချက်များ စိစစ်ရေးကော်မတီဟု ကော်မတီ(၄)ရပ်တို့ကို ဖွဲ့စည်းရပါတယ်။ ပြည်ထောင်စုလွှတ်တော်တွင် ဥပဒေကြမ်းပူးပေါင်းကော်မတီနှင့် ပြည်သူ့ငွေစာရင်းပူးပေါင်းကော်မတီတို့ကို ဖွဲ့စည်းထားပါတယ်။

အခြားရေးရာကိစ္စများကို ဆောင်ရွက်နိုင်ရန်အတွက် တိုးချဲ့ကော်မတီ(၁၉)ခုကိုလည်း အချိန်ကာလသတ်မှတ်၍ ဖွဲ့စည်းထားရှိပါတယ်။ အဆိုပါကော်မတီများသည် သက်ဆိုင်ရာလုပ်ငန်းများကို လွှတ်တော်ကိုယ်စားဆောင်ရွက်လျက်ရှိရာ အချိန်တိုအတွင်း လွှတ်တော်လုပ်ငန်းများကို ထိရောက်စွာ ဆောင်ရွက်လာနိုင်ပါတယ်။

ပြည်သူ့လွှတ်တော်မှာ ဖွဲ့စည်းထားတဲ့ ကော်မတီစုစုပေါင်း(၂၃)ခုကို လုပ်ငန်းများဆောင်ရွက်ရာမှာ ထိရောက်အောင်မြင်စွာ ဆောင်ရွက်နိုင်ရေးအတွက် အထောက်အကူပြုနိုင်ရန် ဥပဒေရေးရာနှင့် အထူးကိစ္စရပ်များ လေ့လာဆန်းစစ်သုံးသပ်ရေးကော်မရှင်ကို ၁၆-၁၀-၂၀၁၄ ရက်နေ့မှာ စတင်ဖွဲ့စည်းခဲ့ပါတယ်။ ယခုအခါမှာတော့ လွှတ်တော်ကိုယ်စားလှယ် (၂၁)ဦး၊ ပြင်ပပညာရှင် (၃၉)ဦး စုစုပေါင်း (၆၀)ဦးဖြင့် လုပ်ငန်းများဆောင်ရွက်လျက်ရှိပါတယ်။

ပြည်သူ့လွှတ်တော်ရုံး ဖွဲ့စည်းပုံအပြည့်အင်အားမှာ (၁၅၄၂)ဦးရှိပြီး ယခုဖွဲ့စည်းအင်အား (၄၆၄) ဦးဖြင့် ဖွဲ့စည်းထားရှိပါတယ်။ လွှတ်တော်ရုံးများရှိ အကြီးတန်းအရာရှိအများစုမှာ အခြားသောဝန်ကြီးဌာနများမှ လုပ်ငန်းလိုအပ်ချက်အရ ပြောင်းရွှေ့လာကြသူများဖြစ်၍ ဌာနဆိုင်ရာ စီမံခန့်ခွဲမှုလုပ်ငန်းများတွင် ကျွမ်းကျင်ကြသော်လည်း လွှတ်တော်ဆိုင်ရာလုပ်ငန်းများတွင် အတွေ့အကြုံနည်းပါးသူများ ဖြစ်ကြပါတယ်။ သို့သော် လွှတ်တော်သက်တမ်း (၃)နှစ်ကျော်အတွင်း လွှတ်တော်ဆိုင်ရာလုပ်ငန်းတာဝန်များကို ပြေပြစ်ချောမွေ့အောင် အထူးအားထုတ်ဆောင်ရွက်လျက်ရှိပါတယ်။

အခြားနိုင်ငံ လွှတ်တော်ရုံးများနှင့် နှိုင်းယှဉ်လျှင် ဝန်ထမ်းအင်အား၊ ဝန်ထမ်းကျွမ်းကျင်မှု အားနည်းချက်များရှိတာ မှန်ပါတယ်။ အဲဒီစိန်ခေါ်မှုကို ကျော်လွှားနိုင်ရန်အတွက် နိုင်ငံတကာအဖွဲ့အစည်းများ၊ နိုင်ငံတကာပါလီမန်များနှင့် ပူးပေါင်းပြီး Capacity Building သင်တန်းများကို ဖွင့်လှစ်လေ့ကျင့်ပေးကာ ကြိုးပမ်းဆောင်ရွက်လျက်ရှိပါတယ်။ လက်ရှိဆက်သွယ်ဆောင်ရွက်လျက်ရှိသည့် အဖွဲ့အစည်းများမှာ NDI (National Democratic Institute), Open Society (English Classes), German Foundation (FES), Westminster Foundation, DFID, Hanna Siedel Foundation, GIZ နှင့် UNDP အဖွဲ့အစည်းတို့ ဖြစ်ပါတယ်။

လွှတ်တော်၏ အဓိကလုပ်ငန်းမှာ ဥပဒေပြုရေးဖြစ်သဖြင့် နိုင်ငံနှင့် နိုင်ငံသားများ အားလုံးအတွက် ဥပဒေများကို ပြဋ္ဌာန်းခြင်း၊ ပြင်ဆင်ခြင်း၊ မလိုအပ်သဖြင့် ပယ်ဖျက်ခြင်းများ အောင်မြင်စွာ ဆောင်ရွက်မှသာ လွှတ်တော်၏လုပ်ငန်းများ အောင်မြင်သည်ဟု သုံးသပ်နိုင်မည်ဖြစ်ပါတယ်။ လွှတ်တော်များ ပေါ်ပေါက်လာသည့် ၂၀၁၁ ခုနှစ်မှ ယနေ့အထိ ပြည်ထောင်စုလွှတ်တော်က အတည်ပြု၍ ထုတ်ပြန်ပြဋ္ဌာန်းပြီးသော ဥပဒေပေါင်း(၁၂၀)ရှိပြီဖြစ်ပါတယ်။ ဒီ(၁၂၀)ခုထဲမှာ ပြင်ဆင်သည့်ဥပဒေပေါင်း(၄၇)ခု၊ ဥပဒေအသစ်(၂၅)ခု၊ လုံးဝရုပ်သိမ်းသော ဥပဒေ(၁၂)ခု၊ တည်ဆဲဥပဒေကို ရုပ်သိမ်း၍ အသစ်ရေးဆွဲသော ဥပဒေ (၂၆)ခုနှင့် စီမံကိန်း၊ ဘတ်ဂျက်၊ အခွန်နှင့်ဆိုင်သောဥပဒေ (၁၀)ခုဖြစ်ပါတယ်။ လွှတ်တော်နှင့် ပြည်ထောင်စုအဆင့်အဖွဲ့အစည်းများ၊ ဝန်ကြီးဌာနများနှင့် ၂၀၁၄ ခုနှစ် မေလက ညှိနှိုင်းဆွေးနွေးမှုအရ ရုပ်သိမ်းရန်(၉)ခု၊ ပြင်ဆင်ရန်(၆၇)ခု၊ လက်ရှိ ဥပဒေကိုရုပ်သိမ်း၍ အသစ်ရေးဆွဲရန် (၄၁)ခုနှင့် အသစ်ရေးဆွဲရန် (၁၉)ခု စုစုပေါင်းဥပဒေ(၁၃၆)ခု စာရင်းရရှိပြီး ဦးစားပေးအလိုက် ဆက်လက်ဆောင်ရွက်လျက်ရှိပါတယ်။

ဥပဒေပြုရေးမဏ္ဍိုင်၊ အုပ်ချုပ်ရေးမဏ္ဍိုင်နှင့် တရားစီရင်ရေးမဏ္ဍိုင်တို့သည် ဖွဲ့စည်းပုံအခြေခံဥပဒေအရ လုပ်ငန်းတာဝန်များကို တတ်နိုင်သမျှ သီးခြားစီပိုင်းခြားထားပြီး အချင်းချင်း အပြန်အလှန် ထိန်းညှိဆောင်ရွက်လျက်ရှိပါကြောင်း၊ ထို့အတွက်ကြောင့် အပြန်အလှန်ထိန်းညှိမှုကဏ္ဍသည် မဏ္ဍိုင်ကြီး (၃)ရပ်အတွက် အလွန်အရေးပါသောကဏ္ဍဖြစ်ပြီး ကြုံတွေ့နေရသော စိန်ခေါ်မှုများကတော့ မဏ္ဍိုင်အချင်းချင်း နားလည်မှုရှိစွာ အပြုသဘောဖြင့် ပူးပေါင်းဆောင်ရွက်သွားရန် လိုအပ်ခြင်း ဖြစ်ပါတယ်။

ပြည်ထောင်စုလွှတ်တော်နှင့် တိုင်းဒေသကြီး/ပြည်နယ်လွှတ်တော်များအကြား အပြန်အလှန်ဆက်သွယ်၍ ပူးပေါင်းဆောင်ရွက်နိုင်ရေးအတွက် ပြည်ထောင်စုလွှတ်တော်တွင် **မြန်မာလွှတ်တော်များဆိုင်ရာအဖွဲ့ (Myanmar Parliamentary Union- MPU)**ကို ၂၂-၃-၂၀၁၄ ရက်နေ့က ဖွဲ့စည်းထားခဲ့ပြီး လွှတ်တော်ဆိုင်ရာကိစ္စများ ညှိနှိုင်းဆောင်ရွက်လျက်ရှိပါတယ်။

နိုင်ငံတကာလွှတ်တော်များနှင့် ဆက်သွယ်ဆောင်ရွက်မှု၊ သတင်းအချက်အလက်နှင့် အတွေ့အကြုံဖလှယ်မှုနှင့်ပတ်သက်၍ လွှတ်တော်ဥက္ကဋ္ဌများနှင့် လွှတ်တော်ကိုယ်စားလှယ်များသည် လွှတ်တော်အစည်းအဝေးရပ်နားသည့် ကာလများတွင် နိုင်ငံတကာလွှတ်တော်များသို့ ယင်းတို့၏ ဖိတ်ကြားချက်များအရ အပြန်အလှန်ချစ်ကြည်ရေးနှင့် လေ့လာရေးခရီးများသွားရောက်ပြီး လွှတ်တော်များ အချင်းချင်း ပူးပေါင်းဆောင်ရွက်ရေးတို့ကို ဆွေးနွေးဆောင်ရွက်ခဲ့ကြပါတယ်။

လွှတ်တော်သက်တမ်း (၃)နှစ်ကျော်ကာလအတွင်း ပြည်သူ့လွှတ်တော်ဥက္ကဋ္ဌအနေဖြင့် လည်းကောင်း၊ ပြည်ထောင်စုလွှတ်တော်နာယကအနေဖြင့် လည်းကောင်း ဦးဆောင်ပြီး လွှတ်တော်ကိုယ်စားလှယ်အဖွဲ့အနေဖြင့် ချစ်ကြည်ရေးခရီးစဉ်နှင့် ညီလာခံတက်ရောက်မှု (၁၆)ကြိမ်သွားရောက်ခဲ့ရာ နိုင်ငံပေါင်း(၂၆)နိုင်ငံသို့ ရောက်ရှိလေ့လာနိုင်ခဲ့ပါတယ်။ ပြည်သူ့လွှတ်တော်ကိုယ်စားလှယ်(၁၉၈)ဦးမှာ ပြည်ပလေ့လာရေး၊ သင်တန်း၊ ဆွေးနွေးပွဲများသို့ တက်ရောက်ပြီးဖြစ်ပါတယ်။

ပြည်ထောင်စုလွှတ်တော်သည် နိုင်ငံတကာပါလီမန်များသမဂ္ဂ (International Parliament Union - IPU)တွင် အဖွဲ့ဝင်အဖြစ်ပါဝင်ဆောင်ရွက်လျက်ရှိပါတယ်။ အလားတူ အာဆီယံပါလီမန်များဆိုင်ရာ ညီလာခံ (ASEAN Inter Parliamentary Assembly - AIPA) အဖွဲ့တွင် အဖွဲ့ဝင်အဖြစ် ပါဝင်ဆောင်ရွက်လျက်ရှိပါတယ်။

လွှတ်တော်ကိုယ်စားလှယ်များသည် ဒေသဖွံ့ဖြိုးရေးလုပ်ငန်းများကို ၂၀၁၃-၂၀၁၄ ဘဏ္ဍာနှစ်မှ စတင်ဆောင်ရွက်လျက်ရှိရာ အတွေ့အကြုံမရှိသေးသဖြင့် ဘဏ္ဍာရေးလုပ်ထုံးလုပ်နည်းများ ဆောင်ရွက်ရာတွင် အခက်အခဲများရှိခဲ့သော်လည်း အစိုးရအဖွဲ့နှင့် သက်ဆိုင်ရာဝန်ကြီးဌာနတို့၏ ကူညီဆောင်ရွက်မှုဖြင့် မြို့နယ်တိုင်းတွင် အမှန်တကယ်ဆောင်ရွက်လိုသော ဒေသဖွံ့ဖြိုးရေးလုပ်ငန်းများကို အောင်မြင်အောင် ဆောင်ရွက်နိုင်ခဲ့ပါတယ်။

အနာဂတ်အစီအမံနှင့် နည်းလမ်းများမှာ လွှတ်တော်ကိုယ်စားလှယ်များ လွှတ်တော်အတွင်း လုပ်ငန်းတာဝန်များဆောင်ရွက်ရာတွင် ပါတီစုံဒီမိုကရေစီကျင့်စဉ်နှင့်လျော်ညီစွာ ပုဂ္ဂိုလ်စွဲ၊ ပါတီစွဲ၊ လူမျိုးစွဲ၊ ဘာသာစွဲ၊ ဒေသစွဲများ မထားရှိဘဲ နိုင်ငံအကျိုး၊ ပြည်သူ့အကျိုး ရှေးရှုပြီး တပ်မတော်သားကိုယ်စားလှယ်များနှင့်အတူ ပူးပေါင်း၍ ပွင့်လင်းမြင်သာစွာ ညှိနှိုင်းဆောင်ရွက်ရန်၊ မဏ္ဍိုင်ကြီး(၃)ရပ် အချင်းချင်း အပြန်အလှန်ထိန်းကျောင်းပြီး ညှိနှိုင်းဆောင်ရွက်မှုများ ပိုမိုထိရောက်စွာတိုးမြှင့်ဆောင်ရွက်ရန်၊ လွှတ်တော်၊ လွှတ်တော်ကော်မတီများနှင့် အုပ်ချုပ်ရေးအဖွဲ့၊ ပြည်ထောင်စုတရားလွှတ်တော်ချုပ်တို့အကြား ဆက်သွယ်ဆက်ဆံမှုကို ယခုထက်ပိုမိုချောမွေ့စွာ ဆောင်ရွက်နိုင်မည့် နည်းလမ်းများဖော်ဆောင်ပေးရန်။

လွှတ်တော်လုပ်ငန်းများနှင့် ကော်မတီလုပ်ငန်းများကို ထိရောက်စွာပံ့ပိုးပေးနိုင်မည့် အရည်အသွေးများ ရရှိစေရန်အတွက် လိုအပ်သောအရင်းအမြစ်များ စုဆောင်းဖြည့်ဆည်းကာ ဝန်ထမ်းများအား အလုပ်ခွင်သင်တန်းများ(on the job training)နှင့် အရည်အသွေးမြှင့်သင်တန်းများ(capacity building) တိုးချဲ့ဖွင့်လှစ်လေ့ကျင့်ပေးရန်၊ လွှတ်တော်၏ သတင်းဆောင်ရွက်ချက်များကို ပိုမိုပွင့်လင်းမြင်သာမှုရှိစေရန် ICT ကို အခြေခံသော လူထုနှင့် ထိတွေ့ဆက်ဆံနိုင်မည့် လွှတ်တော်စာမျက်နှာကို သီးသန့်ဖွင့်လှစ်ပြီး ပြည့်စုံစွာဖော်ပြပေးခြင်း၊ လွှတ်တော်နေ့စဉ်သတင်းလွှာများ ထုတ်ဝေပေးရန်၊ Website/e-newsletter များဖြင့် အချိန်နှင့်တစ်ပြေးညီဖော်ပြပေးရန်၊ သတင်းမီဒီယာအဖွဲ့များနှင့် တွေ့ဆုံ၍ သတင်းစာရှင်းလင်းပွဲများ ပြုလုပ်ပြီး သတင်းထုတ်ပြန်ပေးရန်။

ပြည်ထောင်စုလွှတ်တော်နှင့် တိုင်းဒေသကြီး/ပြည်နယ်လွှတ်တော်များအကြား အပြန်အလှန်ဆက်သွယ်မှု ပိုပြင်စွာတိုးမြှင့်ဆောင်ရွက်ပြီး မြန်မာနိုင်ငံလွှတ်တော်ဆိုင်ရာအဖွဲ့(MPU)၏ လုပ်ငန်းများကို တိုးမြှင့်ဆောင်ရွက်ရန်၊ နိုင်ငံတကာလွှတ်တော်များ၊ နိုင်ငံတကာအဖွဲ့အစည်းများနှင့် ပူးပေါင်းဆောင်ရွက်မှုကို ယခုထက်ပိုမို၍ တိုးမြှင့်ဆောင်ရွက်ရန်၊ လွှတ်တော်ကိုယ်စားလှယ်များသည် ဖွံ့ဖြိုးရေး ရန်ပုံငွေတိုးတက်ရရှိအောင် ဆောင်ရွက်ပြီး ဒေသခံပြည်သူတို့၏ လိုအပ်ချက်နှင့်အညီ ဖွံ့ဖြိုးရေးလုပ်ငန်းများကို နှစ်စဉ်တိုးချဲ့ဆောင်ရွက်ရန်။

လွှတ်တော်၏ အဓိကတာဝန်မှာ ဥပဒေပြုရေးဖြစ်သဖြင့် အနာဂတ်တွင် ဥပဒေပြုရေးနှင့် စပ်လျဉ်း၍ စိန်ခေါ်မှုများကို လွှတ်တော်ကိုယ်စားလှယ်များနှင့် တပ်မတော်သားကိုယ်စားလှယ်များအချင်းချင်း ညီညွတ်စွာ ညှိနှိုင်းဆောင်ရွက်ကြပြီး နိုင်ငံတော်နှင့် နိုင်ငံသားများအကျိုးအတွက် ဦးစားပေး ဆုံးဖြတ်ဆောင်ရွက်ကြရန်၊ ထို့အတူ အုပ်ချုပ်ရေးအဖွဲ့၊ တရားစီရင်ရေးအဖွဲ့တို့နှင့်လည်း အပြန်အလှန် ညှိနှိုင်း၍ နိုင်ငံတော်နှင့် နိုင်ငံသားများအကျိုးအတွက် ဦးစားပေးပြီး ဆုံးဖြတ်ဆောင်ရွက်ကြရန်တို့ဖြစ်ပါတယ်။

ပြည်တွင်းရေးရာ

■**ထားဝယ်အထူးစီးပွားရေးဇုန်မှ**

ယင်းသို့ တွေ့ဆုံရာတွင် ဒုတိယသမ္မတနှင့်အတူ ပြည်ထောင်စုဝန်ကြီး ဒေါက်တာကံဇော်နှင့် ဦးအေးမြင့်၊ ဒုတိယဝန်ကြီး ဦးသန့်ကျော်၊ ဦးဟံစိန်၊ ဦးသိန်းအောင်နှင့် တာဝန်ရှိသူများ တက်ရောက်ကြသည်။

ထိုသို့တွေ့ဆုံစဉ် "အာဆီယံစီးပွားရေးအသိုက်အဝန်း အကျိုးစီးပွားမြှင့်တင်ခြင်းမှသည် ငြိမ်းချမ်းဝေစည်အသိုက်အဝန်းဆီ" ခေါင်းစဉ်ဖြင့် ကျင်းပခဲ့သည့် မြန်မာ-အီးအာရ်အိုင်အေ-ဟားဗတ်ဆွေးနွေးပွဲရလဒ်များ၊ မူဝါဒရေးရာထောက်ခံတင်ပြချက်များ၊ ဒေသတွင်းနိုင်ငံများ၏ အသေးစား၊ အလတ်စား စီးပွားရေးလုပ်ငန်းများအတွက် အာဆီယံစီးပွားရေးအသိုက်အဝန်း၏ အထောက်အကူပြုမှု အမြင့်မားဆုံးရရှိရေး လေ့လာသုံးသပ်ချက်များ၊ ထားဝယ်အထူးစီးပွားရေးဇုန် စီမံကိန်းတွင် အီးအာရ်အိုင်အေမှ ပါဝင်ပူးပေါင်းဆောင်ရွက်နိုင်မည့် အခွင့်အလမ်းများနှင့်ပတ်သက်၍ ရင်းနှီးပွင့်လင်းစွာ ဆွေးနွေးကြသည်။

(သတင်းစဉ်)

ဒုတိယတပ်မတော်ကာကွယ်ရေးဦးစီးချုပ် ကာကွယ်ရေးဦးစီးချုပ်(ကြည်း) တရုတ်ပြည်သူ့သမ္မတနိုင်ငံ နိုင်ငံခြားရေးဝန်ကြီးဌာန အာရှရေးရာအထူးကိုယ်စားလှယ်အား လက်ခံတွေ့ဆုံ

နေပြည်တော် အောက်တိုဘာ ၃၀

ဒုတိယတပ်မတော်ကာကွယ်ရေးဦးစီးချုပ် ကာကွယ်ရေးဦးစီးချုပ်(ကြည်း) ဒုတိယဗိုလ်ချုပ်မှူးကြီးစိုးဝင်းသည် ယနေ့မွန်းလွဲပိုင်းတွင် တရုတ်ပြည်သူ့သမ္မတနိုင်ငံ နိုင်ငံခြားရေးဝန်ကြီးဌာန အာရှရေးရာအထူးကိုယ်စားလှယ် Mr. WANG Yingfan အား နေပြည်တော်ရှိ ဘုရင့်နောင်ရိပ်သာ၌ လက်ခံတွေ့ဆုံသည်။**(ယာပုံ)**

တွေ့ဆုံပွဲသို့ ဒုတိယတပ်မတော်ကာကွယ်ရေးဦးစီးချုပ် ကာကွယ်ရေးဦးစီးချုပ်(ကြည်း) ဒုတိယဗိုလ်ချုပ်မှူးကြီး စိုးဝင်းနှင့်အတူ ကာကွယ်ရေးဦးစီးချုပ်ရုံး(ကြည်း)မှ တပ်မတော်အရာရှိကြီးများ တက်ရောက်ကြပြီး တရုတ်ပြည်သူ့သမ္မတနိုင်ငံ နိုင်ငံခြားရေးဝန်ကြီးဌာန အာရှရေးရာအထူးကိုယ်စားလှယ် Mr. WANG Yingfan နှင့်အတူ တာဝန်ရှိသူများ တက်ရောက်ကြသည်။

တွေ့ဆုံပွဲတွင် နှစ်နိုင်ငံနယ်စပ်ဒေသတည်ငြိမ်အေးချမ်းရေးတို့အတွက် ဆောင်ရွက်လျက်ရှိနေသည့် လုပ်ငန်းစဉ်များနှင့် ငြိမ်းချမ်းရေးဆွေးနွေးအကောင်အထည်ဖော်မှု အခြေအနေများအား အပြန်အလှန်ဆွေးနွေးကြသည်။

တွေ့ဆုံပွဲအပြီးတွင် ဒုတိယတပ်မတော်ကာကွယ်ရေးဦးစီးချုပ် ကာကွယ်ရေးဦးစီးချုပ် (ကြည်း) ဒုတိယဗိုလ်ချုပ်မှူးကြီးစိုးဝင်းနှင့် တရုတ်ပြည်သူ့သမ္မတနိုင်ငံ နိုင်ငံခြားရေးဝန်ကြီးဌာန အာရှရေးရာအထူးကိုယ်စားလှယ် Mr. WANG Yingfan တို့သည် အဖွဲ့ဝင်များနှင့်အတူ အမှတ်တရစုပေါင်းဓာတ်ပုံရိုက်ခဲ့ကြကြောင်း သတင်းရရှိသည်။**(မြဝတီ)**

●**ကျောဖုံးမှ**

လူ့အခွင့်အရေးကောင်စီကိုလည်း ပံ့ပိုးဆောင်ရွက်ပါတယ်။ မိမိတို့မြန်မာနိုင်ငံဟာ လူ့အခွင့်အရေးအခြေအနေတွေ ပိုမိုတိုးမြင့်အောင် ဆောင်ရွက်နိုင်ဖို့အတွက် OHCHR ရုံးနဲ့ ပူးပေါင်းဆောင်ရွက်မှုတွေရှိနေပါတယ်။

မေး။ ။နားလည်မှုစာချွန်လွှာလက်မှတ်ရေးထိုးဖို့ ဆောင်ရွက်နေတဲ့အခြေအနေကို သိလိုပါတယ်။

ဖြေ။ ။၂၀၁၂ ခုနှစ် နိုဝင်ဘာလမှာ မြန်မာအစိုးရက ကုလသမဂ္ဂလူ့အခွင့်အရေးဆိုင်ရာ မဟာမင်းကြီးရုံးခွဲကို မြန်မာနိုင်ငံမှာ စတင်ဖွင့်လှစ်ဖို့လိုအပ်တဲ့ဆွေးနွေးညှိနှိုင်းမှုများကို ဆောင်ရွက်သွားမယ်လို့ မိမိတို့ဆန္ဒကိုထုတ်ဖော်ခဲ့ပါတယ်။ မြန်မာနိုင်ငံမှာ လူ့အခွင့်အရေးမြှင့်တင်ရန် မိမိ၏ဆန္ဒအလျောက် (Voluntary)ထုတ်ဖော်ကြေညာခြင်းဖြစ်ပါတယ်။ ကမ္ဘာပေါ်မှာ OHCHR ရုံးခွဲဖွင့်ထားတဲ့နိုင်ငံ ၁၃ နိုင်ငံပဲရှိပါတယ်။ ဒါပေမယ့် အဲဒီနိုင်ငံတွေဟာ

> **"ရခိုင်ပြည်နယ်မှာ လူသားချင်းစာနာမှု အကူအညီပေးတဲ့ကိစ္စများကို နိုင်ငံတကာအဖွဲ့အစည်းအများစုက ဆောင်ရွက်ကြတာဖြစ်သော်လည်း OHCHR ကတော့ လူ့အခွင့်အရေးမြှင့်တင်ရေးဆောင်ရွက်နေတဲ့ တစ်ခုတည်းသော အဖွဲ့အစည်းဖြစ်ပါတယ်"**

မြန်မာနိုင်ငံလို မိမိဆန္ဒအလျောက်အဆိုပြုဖွင့်လှစ်ခဲ့တာမဟုတ်ပါဘူး။ ဒါဟာ ထူးခြားချက်ဖြစ်ပါတယ်။ ဒီလိုဆန္ဒအလျောက်အဆိုပြုတာကိုက မြန်မာနိုင်ငံအစိုးရရဲ့ လူ့အခွင့်အရေးမြှင့်တင်မှုအပေါ် အလေးအနက်ထားမှုကိုပြသလိုက်တာ ဖြစ်ပါတယ်။ ၂၀၁၃ ခုနှစ် နှစ်ဆန်းမှာ လူ့အခွင့်အရေးဆိုင်ရာ မဟာမင်းကြီး မဒမ်ပီလေးထံမှ နားလည်မှုစာချွန်လွှာ(MoU)မူကြမ်းကို ရရှိခဲ့ပါတယ်။ မူကြမ်းရပြီးနှစ်ဖက်အကြား မူကြမ်းအပေါ် အပြန်အလှန်ထိတွေ့ဆွေးနွေးခဲ့ကြပါတယ်။ ၂၀၁၃ ခုနှစ် စက်တင်ဘာလ ၁၈ ရက်နေ့မှာ နိုင်ငံခြားရေးဝန်ကြီးဌာနက မိမိတို့နိုင်ငံရဲ့ အခြေအနေနဲ့ကိုက်ညီမှုရှိတဲ့ နားလည်မှုစာချွန်လွှာမူကြမ်းကို ပြင်ဆင်ပြုစုပြီး OHCHR ဘက်သို့ တရားဝင် ပြန်ပေးခဲ့ပါတယ်။ လောလောဆယ်ဒီမူကြမ်း(၂)ခုအပေါ် ဗဟိုပြုပြီး နှစ်ဖက်အကြား ဆက်ပြီးညှိနှိုင်းနေပါတယ်။

မေး။ ။မြန်မာဘက်က ပြန်ပြီးအဆိုပြုတဲ့ မူကြမ်းနဲ့ ပတ်သက်ပြီး ရှင်းပြပေးလို့ရမလား။

ဖြေ။ ။နိုင်ငံအတွင်း လူ့အခွင့်အရေးအခြေအနေ ပိုမိုတိုးတက်အောင် မြန်မာအစိုးရက ဆောင်ရွက်နေချိန်ဖြစ်ပါတယ်။ အမျိုးသားလူ့အခွင့်အရေးကော်မရှင်ကိုလည်း ဥပဒေပြဋ္ဌာန်း၍ ဖွဲ့စည်းပေးပြီး ယင်းကော်မရှင်က လူ့အခွင့်အရေးမြှင့်တင်ရေးနဲ့ ကာကွယ်ရေးကို လွတ်လပ်မှုအခြေခံနဲ့ ဆောင်ရွက်နေပါတယ်။ ထို့အတူ မြန်မာနိုင်ငံ လူ့အခွင့်အရေးအခြေအနေဆိုင်ရာ အစီရင်ခံစာ တင်သွင်းသူကိုလည်း နိုင်ငံအတွင်း လာရောက်ခွင့်ပြုပြီး ၎င်းသွားလိုတဲ့ နေရာများကို သွားခွင့်ပေးခြင်း၊ တွေ့လိုသူများကိုတွေ့ဆုံပေးခြင်းများဖြင့် ပူးပေါင်းဆောင်ရွက်နေပါတယ်။ ၎င်းရဲ့ အစီရင်ခံစာတွေကို ကုလသမဂ္ဂအထွေထွေညီလာခံနဲ့ လူ့အခွင့်အရေးကောင်စီမှာ OHCHR အကူအညီနဲ့ တင်သွင်းနေတယ်လို့ သိရပါတယ်။ ဒါကြောင့် ကျွန်တော်တို့အနေနဲ့ OHCHR နဲ့ ပူးပေါင်းဆောင်ရွက်ရာမှာ နည်းပညာပိုင်းပံ့ပိုးရေးအတွက် ပူးပေါင်းဆောင်ရွက်မှုကို အလေးပေးဆောင်ရွက်ဖို့ မြန်မာဘက်က မူကြမ်းမှာ ပြန်လည်အဆိုပြုထားခဲ့ပါတယ်။ ဆိုလိုတာကတော့ လူ့အခွင့်အရေး မြှင့်တင်ဖို့အတွက် နည်းပညာပူးပေါင်းဆောင်ရွက်ရေး(Technical Assistance)နဲ့ ကုလသမဂ္ဂရဲ့ လူ့အခွင့်အရေးဆိုင်ရာ အဓိကကွန်ဗင်းရှင်းတွေမှာ မြန်မာနိုင်ငံက ပါဝင်လက်မှတ်ရေးထိုးနိုင်ဖို့ လိုအပ်နေတဲ့ စွမ်းဆောင်ရည်မြှင့်တင်ရေး(Capacity Building)မှာ OHCHR နဲ့ အနီးကပ် ပူးပေါင်းဆောင်ရွက်ပြီး ၎င်းတို့ထံမှ အကူအညီ ရရှိလိုခြင်းဖြစ်ပါတယ်။

မေး။ ။မြန်မာဘက်က အပြည်ပြည်ဆိုင်ရာ လူ့အခွင့်အရေးစာချုပ်တွေမှာ လက်မှတ်ရေးထိုးဖို့ ပြင်နေတယ်လို့ ဒုတိယဝန်ကြီးပြောပါတယ်။ ဘယ်လိုစာချုပ်တွေကို လက်မှတ်ရေးထိုးဖို့ ပြင်နေတယ်ဆိုတာကို ပြောပြပေးပါ။

ဖြေ။ ။မြန်မာနိုင်ငံက လူ့အခွင့်အရေးနဲ့ ပတ်သက်တဲ့ အဓိက နိုင်ငံတကာ

နိုင်ငံခြားရေးဝန်ကြီးဌာန ဒုတိယဝန်ကြီး ဦးသန့်ကျော်။

စာချုပ်သုံးခုနဲ့ နောက်ဆက်တွဲအခြေပြစာချုပ်တစ်ခုကို လောလောဆယ် ပါဝင်ချုပ်ဆိုပြီးဖြစ်ပါတယ်။ အခုအခါမှာ နောက်ထပ် အဓိက စာချုပ်နှစ်ခုနဲ့ နောက်ဆက်တွဲအခြေပြစာချုပ်တစ်ခုကို လက်မှတ်ရေးထိုးဖို့ ကြိုးစားနေပါတယ်။ အဲ့ဒီစာချုပ်တွေကတော့ စီးပွားရေး၊ လူမှုရေးနှင့် ယဉ်ကျေးမှုအခွင့်အရေးများဆိုင်ရာ နိုင်ငံတကာ သဘောတူစာချုပ်(International Covenant on Economic Social and Cultural Rights)၊ ညှဉ်းပန်းနှိပ်စက်မှုနှင့် အခြားသောရက်စက်ကြမ်းကြုတ်လူမဆန်သည့် (သို့မဟုတ်) လူ့သိက္ခာညှိုးနွမ်းစေသည့် ပြုကျင့်မှု (သို့မဟုတ်) ပြစ်ဒဏ်ပေးမှုတို့အား ဆန့်ကျင်သည့် ကွန်ဗင်းရှင်း (Convention against Torture and Other Cruel Inhuman or Degrading Treatment or Punishment) နဲ့ ကလေးသူငယ်အခွင့်အရေးများဆိုင်ရာ နောက်ဆက်တွဲစာချုပ်ဖြစ်တဲ့ လက်နက်ကိုင်ပဋိပက္ခများအတွင်း ကလေးသူငယ်များ ပါဝင်မှုဆိုင်ရာ သဘောတူစာချုပ် (Optional Protocol to the Convention on the Rights of the Child on the involvement of Children in armed Conflict) တို့ဖြစ်ပါတယ်။ ဒီသဘောတူစာချုပ်တွေကို ချုပ်ဆိုဖို့အတွက် အစိုးရဌာနအသီးသီးမှာရှိတဲ့ ဝန်ထမ်းများကို အသိပညာတိုးမြှင့်ရေးဆိုင်ရာ အလုပ်ရုံဆွေးနွေးပွဲများကို OHCHR က လိုအပ်တဲ့နည်းပညာပိုင်းဆိုင်ရာအကူအညီများ ပါဝင်ပေးအပ်မှုရှိပါတယ်။ အလားတူ အခြားအဖွဲ့အစည်းများနဲ့ နိုင်ငံများကလည်း လူ့အခွင့်အရေးကိစ္စနဲ့ ပတ်သက်ပြီး အလုပ်ရုံဆွေးနွေးပွဲများ လာရောက်ပူးပေါင်းဆောင်ရွက်လျက်ရှိပါတယ်။ လိုရင်းပြောရရင် လူ့အခွင့်အရေးဆိုင်ရာ အဓိက နိုင်ငံတကာစာချုပ်များမှာ မြန်မာနိုင်ငံပါဝင်ချုပ်ဆိုရေးအတွက် မြန်မာနိုင်ငံဟာ OHCHRနဲ့ လည်းကောင်း၊ အခြားအဖွဲ့အစည်းများနဲ့လည်းကောင်း ပူးပေါင်းဆောင်ရွက်လျက်ရှိပါတယ်။

မေး။ ။ဒီကိစ္စအပြင် မြန်မာနဲ့ OHCHR တို့ အခြားဘယ်လိုပူးပေါင်းဆောင်ရွက်မှုများ ရှိပါသလဲ။ ပူးပေါင်းဆောင်ရွက်ရေး ရှေ့လုပ်ငန်းစဉ်များ ဘယ်လိုရှိပါသလဲ။

ဖြေ။ ။ရန်ကုန်မှာ OHCHR ဌာနေကိုယ်စားလှယ်ရုံးခွဲဖွင့်ဖို့ ညှိနှိုင်းဆဲဖြစ်သော်လည်း OHCHR အဖွဲ့အစည်းက ကိုယ်စားလှယ်စုစုပေါင်း ငါးဦးဟာ ရန်ကုန်နဲ့ ရခိုင်ပြည်နယ်တို့မှာ ပုံမှန်သွားရောက်ပြီး လူ့အခွင့်အရေးကိစ္စများအပေါ် အချက်အလက်ကောက်ယူရန် လုပ်ငန်းတွေကို လုပ်နေဖို့ မြန်မာအစိုးရက ခွင့်ပြုထားပြီးဖြစ်ပါတယ်။

ရခိုင်ပြည်နယ်မှာ လူသားချင်းစာနာမှု အကူအညီပေးတဲ့ကိစ္စများကို နိုင်ငံတကာအဖွဲ့အစည်းအများစုက ဆောင်ရွက်ကြတာဖြစ်သော်လည်း OHCHR ကတော့ လူ့အခွင့်အရေးမြှင့်တင်ရေးဆောင်ရွက်နေတဲ့ တစ်ခုတည်းသော အဖွဲ့အစည်းဖြစ်ပါတယ်။ မြန်မာနိုင်ငံ ပြည်ဝင်ဗီဇာရယူပြီး ပုံမှန်လာရောက်နေထိုင်လုပ်ကိုင်နေတဲ့ ဗန်ကောက်မြို့အခြေစိုက် OHCHR အဖွဲ့ရုံးက ကိုယ်စားလှယ်များကတော့ Mr. Daniel Collinge၊ Ms.Sarah Toner၊ Ms.Elaine Chan၊ Ms.Raja Nor Azwa Petra နဲ့ Ms. Maltida Bogner တို့ဖြစ်ပါတယ်။

OHCHR နဲ့ ပူးပေါင်းဆောင်ရွက်ရာမှာ မြန်မာနိုင်ငံမှာ နိုင်ငံရေးဆန္ဒရှိပြီး လက်တွေ့ဆောင်ရွက်မှုလည်းများစွာရှိပါတယ်။ ရုံးခွဲဖွင့်ဖို့ကိုလည်း နှစ်ဖက်အကြားဆွေးနွေးမှုများ ဆက်လက်ရှိနေပြီး ရပ်စဲမှုလုံးဝမရှိပါဘူး။ နှစ်ဖက်အကြားမှာရှိတဲ့ နားလည်မှုစာချွန်လွှာမူကြမ်းတွေကို အပြန်အလှန်ကျေကျေလည်လည်ဆွေးနွေးပြီး နှစ်ဖက်စလုံးက လက်ခံနိုင်တဲ့ မူကြမ်းဖြစ်လာဖို့ ကြိုးစားနေချိန်ဖြစ်ပါတယ်။

မေး။ ။ဒါဆိုရင် ရန်ကုန်မှာ OHCHR non-Resident Office အနေအထားမျိုးနဲ့ ပူးပေါင်းဆောင်ရွက်မှုရှိတယ်လို့ ဆိုနိုင်ပါသလား။

ဖြေ။ ။အဲဒီလိုလည်း ယူဆလို့ရပါတယ်။

○**ကျောဖုံးမှ**

အထွေထွေအတွင်းရေးမှူးချုပ် မစ္စတာ ဒါတိုအဗ္ဗဒူဟာလင်မ် ဘင်ကာဒရ် တို့က အမှာစကားပြောကြားကြပြီး ပြိုင်ပွဲဝင်အသင်းများကို ပြည်ထောင်စုဝန်ကြီး ဦးတင့်ဆန်း၊ မြန်မာနိုင်ငံပိုက်ကျော်ခြင်းအဖွဲ့ချုပ် ဥက္ကဋ္ဌ ဦးစိုးနိုင်တို့က လိုက်လံနှုတ်ဆက်ကာ အမှတ်တရလက်ဆောင်များ ပေးအပ်ခဲ့ကြသည်။ ပြိုင်ပွဲကို အောက်တိုဘာ ၃၁ ရက် နံနက် ၁၀ နာရီမှ စတင်၍ ဆက်လက်ကျင်းပမည်ဖြစ်သည်။

သတိပေးနှိုးဆော်ချက်

ရန်ကုန်မြို့တော်အတွင်း သွားလာလျက်ရှိသည့် ကိုယ်ပိုင်ယာဉ်များနှင့် အငှားယာဉ်များသည် ယာဉ်ကြောပိတ်ဆို့မှုနှင့် ယာဉ်အန္တရာယ်ကင်းရှင်းစေရေးအတွက် လမ်း၏ယာဘက်အစွန်ယာဉ်ကြော (ဘတ်စ်ကားယာဉ်ကြော)မှ မောင်းနှင်သွားလာခြင်းမပြုရန်နှင့် လက်ယာဘက်သို့ကွေ့လိုမှသာ ဝင်ရောက်မောင်းနှင်ကြရန် သတိပေးနှိုးဆော်အပ်ပါသည်။ လိုက်နာခြင်းမရှိပါက တည်ဆဲဥပဒေအရ အရေးယူဆောင်ရွက်သွားမည်ဖြစ်ပါသည်။

ရန်ကုန်တိုင်းဒေသကြီးယာဉ်စည်းကမ်းထိန်းသိမ်းရေးကြီးကြပ်မှုကော်မတီ

ရန်ကုန်သူနာပြုသင်တန်းကျောင်း၌ သူနာပြု/သားဖွားဒီပလိုမာပေးအပ်

ရန်ကုန် အောက်တိုဘာ ၃၀

ပထမအကြိမ် သူနာပြု / သားဖွား ဒီပလိုမာအပ်နှင်းပွဲ အခမ်းအနားကို ယနေ့ နံနက် ၉ နာရီက ကျန်းမာရေးဝန်ကြီးဌာန ဆေးသိပ္ပံပညာဦးစီးဌာန ရန်ကုန် သူနာပြုသင်တန်းကျောင်း၌ ကျင်းပရာ ၂၀၁၃-၂၀၁၄ ပညာသင်နှစ်တွင် သူနာပြု / သားဖွားဒီပလိုမာ လက်မှတ်ရစာမေးပွဲကို ပေါက်မြောက်အောင်မြင်ခဲ့သော အပတ်စဉ် (၃၇)မှ သူနာပြု / သားဖွားဒီပလိုမာ မောင်/မယ် ၉၆ ဦးအား ဒီပလိုမာလက်မှတ်ပေးအပ်ချီးမြှင့်ကြောင်း သိရသည်။

"ရန်ကုန် သူနာပြုသင်တန်းကျောင်းဟာ ရန်ကုန်ပြည်သူ့ဆေးရုံကြီးမှာ ၁၈၇၃ ခုနှစ်ကတည်းက စတင်ဖွင့်လှစ်ခဲ့တာ ဖြစ်ပြီး အမိနိုင်ငံရဲ့ ပထမဆုံးသောသူနာပြုသင်တန်းကျောင်းပဲဖြစ်ပါတယ်။ သင်တန်းကာလအနေနဲ့ သုံးနှစ် ဒီပလိုမာသင်တန်းများကိုစတင်ဖွင့် လှစ်နိုင်ခဲ့တာက ၁၉၂၂ ခုနှစ်မှာပဲဖြစ်ပါတယ်။ ယခု ၂၀၁၃-၂၀၁၄ ပညာသင်နှစ်အထိ လေ့ကျင့် သင်ကြားပေးပြီးသူ စုစုပေါင်း ၆၁၉၁ ဦးရှိပြီးဖြစ်ပါတယ်"ဟု ရန်ကုန် သူနာပြု သင်တန်းကျောင်း၏ ကျောင်းအုပ်ဒေါ်မိုးသီတာက ပြောကြားသည်။

ယခုအခါ သူနာပြုပညာရေးအနေဖြင့် ဒီပလိုမာမှသည် သူနာပြုသိပ္ပံဘွဲ့၊ သူနာပြုဘွဲ့လွန်သင်တန်းများကို သူနာပြုတက္ကသိုလ်တွင် ဆက်လက်ဆည်းပူးနိုင်သည့် အပြင် သူနာပြုပါရဂူဘွဲ့သင်တန်းများကိုပါ နိုင်ငံတကာတက္ကသိုလ်များနှင့် ချိတ်ဆက်ပြီး ပညာသင်ကြားနိုင်သည့် အခွင့်အလမ်းများ ရရှိနေပြီဖြစ်ကြောင်း သိရသည်။

ရန်ကုန်သူနာပြုသင်တန်းကျောင်းတွင် ဖွင့်လှစ်လျက်ရှိသော သင်တန်းမှာ သူနာပြု /သားဖွားဒီပလိုမာ သုံးနှစ်သင်တန်းဖြစ်ပြီး ဝင်ခွင့်အတွက် တက္ကသိုလ်ဝင်တန်းအောင်အမှတ် (မြန်မာ၊ အင်္ဂလိပ်၊သင်္ချာ) သုံးဘာသာပေါင်းအမှတ်စာရင်းဖြင့် ရွေးချယ်ခေါ်ယူ၍ ပညာသင်ထောက်ပံ့ကြေး တစ်ဦးလျှင် တစ်လကျပ်တစ်သောင်းခွဲထောက်ပံ့ပေးသည့်အပြင် သင်တန်းဆင်းလျှင် သူနာပြုများအဖြစ်တာဝန်ထမ်းဆောင်နိုင်ပြီး သတ်မှတ်စာမေးပွဲများ ဖြေဆိုအောင်မြင်ပါကလည်း သူနာပြုသိပ္ပံဘွဲ့(ပေါင်းကူး) သင်တန်းကို သူနာပြုတက္ကသိုလ်တွင် တက်ရောက်နိုင်ကြောင်း ကျောင်းအုပ်ဒေါ်မိုးသီတာက ပြောပြခဲ့သည်။

သတင်း-မင်းခန့်စိုး(ကြေးမုံ)
ဓာတ်ပုံ-ခင်မောင်ဝင်း(ကြေးမုံ)

တိမ်အသင့်အတင့် ဖြစ်ထွန်းမည်

နေပြည်တော်နှင့် မန္တလေးမြို့တို့ အနီးတစ်ဝိုက်တွင် ယနေ့တိမ်အသင့်အတင့်ဖြစ်ထွန်းမည်။

နေရာကွက်ကျားမိုးထစ်ချုန်းရွာနိုင်

ရန်ကုန်မြို့နှင့်အနီးတစ်ဝိုက်တွင် ယနေ့နေရာကွက်ကျား မိုးထစ်ချုန်းရွာမည်။ ရွာရန်ရာနှုန်း ၆၀ ဖြစ်သည်။

ဘဝနေညိုချိန်

❖ "သင်လည်းတစ်နေ့ ဤသို့အိုရဦးအံ့"
ဆိုဖူးစကား၊ မြဲမှတ်သား၍
တရားသတိ၊ အစဉ်ရှိလော့။
❖ မိဘဘိုးဘွား၊ စဉ်လာအားဖြင့်
သားလှရွှေသွေး၊ အ-ကလေးတို့
လူရေးလူတာ၊ အဖြာဖြာ၌
ပညာအမွေ
ဥစ္စာအမွေ
လူမှုအမွေ
အမွေများစွာပေးခဲ့ပါသည်
ကာလရွေ့လျား၊ ဇရာဝါး၍
ခွန်အားယုတ်ယို၊ ဘိုးဘွားအိုတို့
နေညိုချိန်မှာ၊ ကြွေးများစွာကို
ပြန်ကာတောင်းရန်၊ အချိန်တန်၏။
❖ "တစ်လုတ်စားဖူး၊ သူ့ကျေးဇူးကို
ထိန်းမြူသောသူ၊ မီးလိုပူ၏"
ရှေးမူဖော်ထုတ်၊ ရှေးဆောင်ပုဒ်သို့
တစ်လုတ်မက၊ ရာထောင်မျှပင်
ရှေးကပြုထား၊ ကျေးဇူးများကြောင့်
ဘိုးဘွားနေလ၊ မကွယ်ပမီ
ဘဝနေညို၊ ဘိုးဘွားအိုတို့
ထိုထိုကျေးဇူး၊ ဂုဏ်အထူးကို
ညွတ်နူးသဒ္ဒါ၊ ရိုသေစွာဖြင့်
ပြန်ကာပေးဆပ်ကြပါစို့။ ။
(၁-၁၀-၂၀၁၄ ဘိုးဘွားများနေ့သို့)

လွင်ဦး(ကွမ်းခြံကုန်း)

လစဉ် သိန်း ၆၀ မှ သိန်း ၁၀၀ အထိအမြတ်အစွန်းရရှိနိုင်ခြင်း
New Franchise Partner Invitation
(အကျိုးတူပူးပေါင်းလုပ်ကိုင်နိုင်ရန်ဖိတ်ခေါ်ခြင်း)

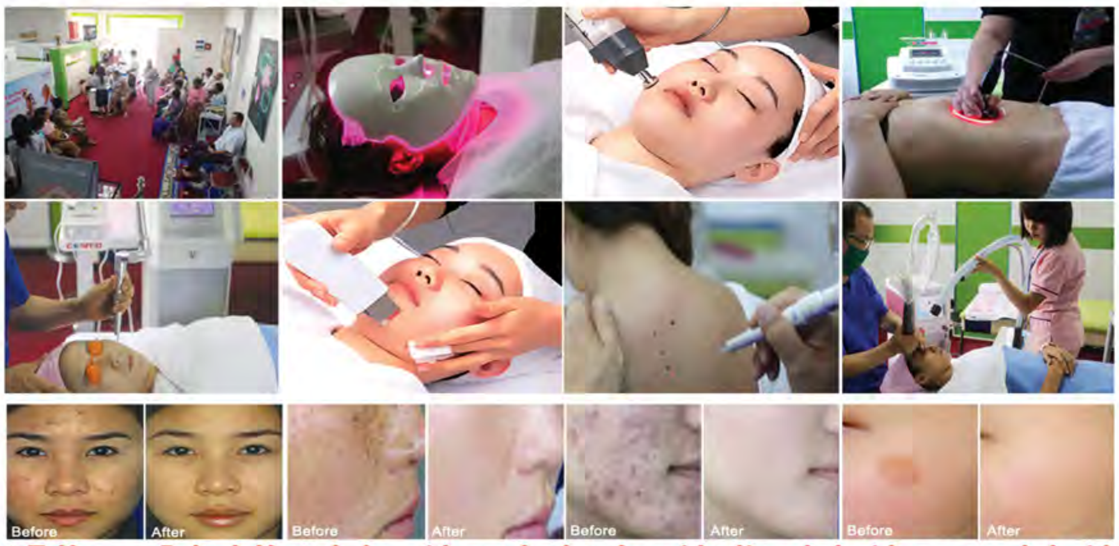

မျက်နှာ၊ကြွက်နို့၊အရေးအကြောင်း၊တင်းတိပ်၊အမဲစက်ဖယ်ရှားပေးခြင်း၊အမာရွတ်၊တက်တူးဖယ်ရှားပေးခြင်း၊ဝက်ခြံပျောက်ကင်းစေခြင်း၊အသားအရေတင်းရင်းစေခြင်း
Laser Toning & Whitening Peeling, Skin Scrubbing, Vitamin နှင့် Proteinဓာတ်ဖြည့်ပေးခြင်း၊ Keratin ဖယ်ရှားပေးခြင်း၊
Collagen ထည့်ပေးခြင်း၊အဆီချပေးခြင်း၊ချွေးပေါက်ကျဉ်းစေခြင်း၊မွေးရာပါအမှတ်အမျိုးမျိုးဖယ်ရှားပေးခြင်း (All Korea Machines & Solutions)

- အချက်အချာကျ၍ အနည်းဆုံး ပေ ၂၀ × ပေ ၆၀ အရွယ်အစားရှိသည့်နေရာကို ကိုယ်ပိုင်(သို့)ငှားရမ်း၍ လုပ်ငန်းလုပ်ကိုင်နိုင်ပြီး သိန်း ၅၀၀ ခန့်စတင်ရင်းနှီးနိုင်သောပုဂ္ဂိုလ်
- ရုံးချုပ်မှ လုပ်ငန်းဖွင့်လှစ်ခြင်း၊ Marketing ၊ ကြော်ငြာ၊ Staff Training ကူညီပံ့ပိုးပေးခြင်း စက်ပစ္စည်းတန်ဖိုး၏ ၅၀% နှုန်းကို အရစ်ကျစနစ်ဖြင့်စီစဉ်ပေးခြင်း
- ရုံးချုပ်သို့ကိုယ်တိုင်လာရောက်စမ်းသပ်၍ ဆွေးနွေးတိုင်ပင်နိုင်ပါရန် ဖိတ်ခေါ်ပါသည်

cosmo Skin Care Center
No.103, (2)Ward, Khawel Chan, Mayangone Tsp; Yangon-Insein Rd
Ph: 01 651 956, 650 141, 09 421 044 902

ပြည်တွင်းရေးရာ

ရိုးရာဂုဏ်ကို ထိန်းသိမ်းလိုစိတ်ဖြင့် မီးပုံးပျံပြိုင်ပွဲယှဉ်ပြိုင်ကြမည်

တောင်ကြီး အောက်တိုဘာ ၃၀

ရှမ်းပြည်နယ်၏ မြို့တော် တောင်ကြီး၌ ခြိမ့်ခြိမ့်သဲစည်ကားစွာ ကျင်းပတော့မည့် တောင်ကြီး တန်ဆောင်တိုင်ပွဲ၏ ယခုနှစ်ထူးခြားချက်မှာ ယူနက်စကိုအဖွဲ့၏ ကမ္ဘာ့အမွေအနှစ်စာရင်း ယဉ်ကျေးမှုကဏ္ဍ သတ်မှတ်ချက်အရ ဒြပ်မဲ့အမွေအနှစ်စာရင်းဝင်ဖြစ်ရေး လာရောက်လေ့လာချိန်လည်းဖြစ်သည်။ တန်ဆောင်တိုင်မီးပုံးပျံပွဲတော်သို့ ဝင်ရောက်ယှဉ်ပြိုင်ကြမည့် ဒေသခံပြိုင်ပွဲဝင်များနှင့် တွေ့ဆုံမေးမြန်းဖြစ်ခဲ့သည်များကို ဖော်ပြလိုက်ပါသည်။

ဦးမျိုးချစ်၊ စိန်နားပန်

ကျွန်တော်ဝင်ပြိုင်တာ နှစ် ၂၀ လောက်ရှိပါပြီ။ နှစ်စဉ် ၁ ကနေ ၁၀ အထိတော့ အမြဲဝင်ပါတယ်။ ဒီနှစ်က မှိုင်းခံစက္ကူကလည်း ဈေးတက်တယ်။ တစ်ရွက်ကို ၂၅၀ လောက်ပေးရတယ်။ စိန်နားပန်ကတော့ စည်းလုံးညီညွတ်မှု အဓိကပဲ။ မီးပုံးတစ်လုံးကို ကုန်ကျစရိတ် ၁၅ သိန်းလောက်ရှိပါတယ်။ ကျွန်တော်က ဒီနှစ်အတွက်တော့ မီးပုံးအလုံးခြောက်လုံးလောက်ကို တာဝန်ယူလုပ်ကိုင်ထားပါတယ်။ ကျွန်တော်လုပ်မယ့် မီးပုံးပျံတွေမှာ ထူးခြားအမည်နဲ့ဝင်ပြိုင်မယ့် မီးပုံးက ဘုရားဆွမ်းတော်ကပ်မယ့်ပုံကို လုပ်ထားပါတယ်။ နောက်မီးအိမ်လူငယ်အမည်နဲ့ ဝင်ပြိုင်မယ့်အဖွဲ့က အင်းရိုးရာဖောင်တော်ကြီးကို လှေနဲ့ဆွဲလာတဲ့ပုံပါ။ ဒီမီးအိမ်လူငယ်အဖွဲ့က ပြီးခဲ့တဲ့နှစ်က တတိယရခဲ့တဲ့အဖွဲ့ပါ။ တစ်နှစ်မှာ တစ်ကြိမ်ပဲ ပြုလုပ်ရတဲ့အတွက် ဝမ်းမြောက်ဝမ်းသာနဲ့ ဝင်ရောက်ယှဉ်ပြိုင်တာပါ။

စိုင်းအောင်မျိုး၊ KENBO ညမီးကြီး

ဒီနှစ်မှ ညမီးကြီးကို စလုပ်တာပါ။ ကုန်ကျစရိတ်က ၃၅ သိန်းနဲ့ ၄၀ ကြားရှိပါတယ်။ အကောင်းဆုံးဖြစ်အောင်တော့ လုပ်ထားပါတယ်။ ဆုရတာ မရတာတော့ ရာသီဥတုအခြေအနေရယ်။ ကံတရားရယ် မူတည်ပါတယ်။ မီးနဲ့စက္ကူကို အသုံးပြုပြီးလေထဲမှာ ကစားရတာဆိုတော့ ပုံသေပြောလို့မရဘူး။ ကိုယ့်ရိုးရာပွဲကို ထိန်းသိမ်းပြီးဝင်ပြိုင်ရလို့ ဝမ်းသာပီတိဖြစ်ရပါတယ်။

ဇေယျာလင်းလင်း၊ ရွှေဘော်အဖြူရောင်ပရဟိတ ညမီးကြီး

ဒီနာမည်နဲ့ကတော့ ဒီနှစ်မှစပြိုင်တာပါ။ ကုန်ကျစရိတ်ကတော့ သိန်း ၃၀ ပါ။ လူအင်အားကတော့ ၁၅ ယောက်လောက် သုံးပါမယ်။ ရိုးရာကို ထိန်းသိမ်းဖို့အတွက်ပဲ ဝင်ပြိုင်တာပါ။ ဆုရတာ၊ မရတာက အဓိကမဟုတ်ပါဘူး။

ဦးညွန့်အောင်၊ ရွှေပြည်ဖိုးဝ ညမီးကြီး

လေးကြိမ်မြောက် ဝင်ပြိုင်တာပါ။ ကုန်ကျစရိတ်ကတော့ အခုထိ ၁၂ သိန်း ကုန်ထားပြီးပါပြီ။ ထပ်ကုန်ဦးမှာပါ။ လပြည့်နေ့ညမှာ ယှဉ်ပြိုင်ရမှာပါ။ လူအင်အား ၂၅ ယောက်သုံးထားပါတယ်။ ဘုရားမီးပူဇော်တဲ့ သဘောအဓိကပါ။ ယမ်းစပ်တဲ့ နည်းပညာကိုလည်း အန္တရာယ် ကင်းကင်းနဲ့ လုပ်တတ်အောင် လူငယ်တွေကို လက်ဆင့်ကမ်းချင်တဲ့ သဘောလည်း ပါပါတယ်။

ကိုမျိုးသန့်၊ ခာတ်ခဲ ညမီးကြီး

တန်ဆောင်တိုင်ပွဲမှာ ဝင်ပြိုင်ခဲ့တာ ၁၆ နှစ်ရှိပါပြီ။ ၂၀၀၆ မှာ တတိယဆုရခဲ့ပါတယ်။ ကုန်ကျစရိတ်ကတော့ ၂၅ သိန်းပါ။ မိရိုးဖလာပွဲလည်း ဖြစ်ပါတယ်။ လုပ်တဲ့သူအားလုံးက တောင်ကြီးသားတွေဆိုတော့ ဝါသနာပါကြတယ်။ ရှေ့အစ်ကိုကြီးတွေ ဝင်ပြိုင်သလိုပဲ ကျွန်တော်တို့လည်း ဝင်ပြိုင်တာပါ။

ကျော်ဇင်လင်းထက်၊ မြတ်နိုးသူ ညမီးကြီး

ဒုတိယအကြိမ်ဝင်ပြိုင်တာပါ။ ပြီးခဲ့တဲ့နှစ်က ဝင်ပြိုင်တာ ၁ ကနေ ၁၀ အတွင်း ဝင်ခဲ့ပါတယ်။ ကုန်ကျစရိတ်က ၃၅ သိန်းပါ။ လူအင်အား ၃၀ ပါ။ လူငယ်တွေကို လက်ဆင့်ကမ်းစေချင်တာပါ။ မီးပုံးပျံအရုပ်က အနော်ရထာ စစ်ချီတဲ့ပုံပါ။ မီးပုံးပျံလွှတ်တင်တဲ့အခါ အောင်အောင်မြင်မြင်နဲ့တက်သွားရင် ပျော်ရတဲ့အရသာက ဘာနဲ့မှမလဲနိုင်ပါဘူး။

ဇေယျာ(မိုင်ရာ)

KENBO အဖွဲ့မှ ဝင်ရောက်ယှဉ်ပြိုင်မည့် မီးပုံးပျံ၌ ပန်းချီရေးဆွဲထားသည့် ဘုရားပုံတော်။

တိရစ္ဆာန်သုံးဆေးဝါးနှင့် မေထုန်မဲ့သားစပ်လုပ်ငန်းသုံးပစ္စည်းများ ပေးအပ်

မုံရွာ အောက်တိုဘာ ၃၀

စစ်ကိုင်းတိုင်းဒေသကြီးအစိုးရအဖွဲ့က ဆင်းရဲမှုလျှော့ချရေး ရန်ပုံငွေ ထောက်ပံ့မှုဖြင့် တိုင်းဒေသကြီးအတွင်း တိရစ္ဆာန်သုံးဆေးဝါးနှင့် မေထုန်မဲ့ သားစပ်လုပ်ငန်းသုံးပစ္စည်းများ တန်ဖိုးငွေကျပ် ၄၁ ဒသမ ၄၅၄ သန်းဖိုး ထောက်ပံ့ပေးခဲ့ကြောင်း သိရသည်။

စစ်ကိုင်းတိုင်းဒေသကြီးအစိုးရအဖွဲ့၏ ကျေးလက်ဒေသဖွံ့ဖြိုးရေးနှင့် ဆင်းရဲမှုလျှော့ချရေးရန်ပုံငွေထောက်ပံ့မှုဖြင့် မွေးမြူရေးနှင့်ကုသရေးဦးစီးဌာန တိရစ္ဆာန်သုံးဆေးဝါးနှင့်မေထုန်မဲ့သားစပ်လုပ်ငန်းသုံးပစ္စည်းများ လွှဲပြောင်းပေးအပ်ပွဲကို အောက်တိုဘာ ၂၉ ရက်က မုံရွာခရိုင်စီမံခန့်ခွဲမှုကော်မတီရုံးတွင် ကျင်းပခဲ့သည်။

အခမ်းအနားတွင် တိုင်းဒေသကြီး စိုက်ပျိုးရေးနှင့်မွေးမြူရေးဝန်ကြီးက "နိုင်ငံလူဦးရေ၏ ၇၀ ရာခိုင်နှုန်းသည် ကျေးလက်ဒေသနေပြည်သူများဖြစ်ပြီး စိုက်ပျိုးရေးနှင့်မွေးမြူရေးလုပ်ငန်းဖွံ့ဖြိုးတိုးတက်မှသာ တစ်ဦးချင်းဝင်ငွေတိုးပွားလာမည်ဖြစ်သည့်အတွက် ယခုထောက်ပံ့သည့်ပစ္စည်းများဖြင့် မိမိတို့ဒေသမွေးမြူရေးလုပ်ငန်း ဖွံ့ဖြိုးတိုးတက်အောင်ဆောင်ရွက်ကြရန် မှာကြားသည်။

၂၀၁၄-၂၀၁၅ ဘဏ္ဍာနှစ်တွင် တိုင်းဒေသကြီးအစိုးရအဖွဲ့မှ သင်တန်းနှစ်မျိုးနှင့်ဆေးနှင့်ဆေးပစ္စည်း ၁၅ မျိုး၊ မေထုန်မဲ့သားစပ်လုပ်ငန်းသုံးပစ္စည်း ငါးမျိုးအတွက် တန်ဖိုးငွေကျပ် ၄၁ ဒသမ ၄၅၄ သန်းဖိုးထောက်ပံ့ပေးခဲ့သည်။

နေလင်းအောင်(မုံရွာ)

မြစိမ်းရောင် ကျေးရွာစီမံကိန်း အကောင်အထည်ဖော်

သန်လျင် အောက်တိုဘာ ၃၀

ရန်ကုန်တောင်ပိုင်းခရိုင် သန်လျင်မြို့နယ်တွင် မြစိမ်းရောင်ကျေးရွာစီမံကိန်းအကောင်အထည်ဖော်ဆောင်ရွက်လျက်ရှိသည့် ငပကျေးရွာသို့ အောက်တိုဘာ ၁၈ ရက်က ကျေးလက်ဒေသဖွံ့ဖြိုးတိုးတက်ရေးဦးစီးဌာန (ရုံးချုပ်)မှ ဒုတိယအင်ဂျင်နီယာချုပ် ဦးခန့်ဇော်၊ ရန်ကုန်တိုင်းဒေသကြီး တိုင်းဦးစီးမှူးနှင့် ခရိုင်ဦးစီးမှူး ဦးဆောင်သောအဖွဲ့များသည် ကျေးရွာမြစိမ်းရောင်ကော်မတီ၏ စာရင်းဇယားများထားရှိမှုအား ကြည့်ရှုခဲ့ပြီးနောက် ချေးငွေဖြင့် ကျေးရွာသူကျေးရွာသားများ၏ အသက်မွေးဝမ်းကျောင်းလုပ်ငန်းများ လက်တွေ့လုပ်ကိုင်ဆောင်ရွက်နေမှုများကို ကွင်းဆင်းကြီးကြပ်စစ်ဆေးခဲ့ကြောင်း သိရသည်။

(သန်လျင်ကျေးလက်)

COHABO
ချောင်းသာ/ငွေဆောင်
စရိတ်ငြိမ်း-70000
No-၁၁/၁၃၊ ၃လွှာ၊ ၄၅လမ်း၊ ရိုလ်တထောင်။
Ph-203519
09 516 1773, 09 731 61773

ဧရာဝတီနာဂရှင် ... ကျိုက်ထီးရိုး / ချောင်းသာ (နေ့စဉ်)
တောင်ကြီးမီးပုံးပျံပွဲတော် (၅)ရက်။ ပြင်ဦးလွင်မီးပုံးပျံပွဲတော်(၅)ရက်။
မော်လမြိုင်၊ ကျိုက္ကမီ၊ စက်ခဲ(၃)ရက်။ ဆက်၍- ယားဝယ်ရှင်ကိုးရှင်(၆)ရက်။
ပုပ္ပါး၊ ပုဂံ (စွယ်တော်လေးဆူ၊ ပြည့်ငါးပြည့်)၊ ပခုက္ကူ (၄)ရက်။ (သောကြာ)
မဲလ်-ကျောက်ပိရဟန္တာ / ဇလွန် / ပြည်၊ အကောက်တောင် (စနေ / တနင်္ဂနွေ)
Oct 31, Nov 4,5,7, 14,21,28
ကားမျိုးစုံစီးလုံး ငှားရမ်းနိုင်ပါသည်။
392704, 09 50 66657, 09 73017110

RUBY ကားစီးလုံးငှားသည်
519100
09-51-77212, 535100
ခရီးစဉ်မျိုးစုံအတွက် (၄၅၊ ၃၃၊ ၂၄၊ ၁၈၊ ၁၄၊ ၁၀၊၇)ယောက်စီးနှင့် Saloon, Van ကားမျိုးစုံ ငှားနိုင်ပါသည်။ လချုပ်ကားမျိုးစုံငှားရန်ရှိသည်။ (ယာဉ်ပိုင်ရှင်များဆက်သွယ်ပါ)

ခေတ်သစ်မြန်မာ 09-450023156, 09-5029456, 09-36369963
တောင်ကြီး၊ အင်းလေး၊ ပင်းတယ၊ ပွေတော်ကဏ္ဍ၊ ထမ့်စမ်း
ယန္တလေး၊ ပြင်ဦးလွင်၊ စစ်ကိုင်း၊ မုံရွာ(လယ်ဘုရားစုံ)
ပုဂံ(စွယ်တော်လေးဆူ)(ပြည့်ငါးပြည့်)၊ ပုပ္ပါး၊ ပခုက္ကူ-သီဟိုဠ်ရှင် (အပတ်စဉ်-သောကြာ)
ပြည်ဘုရားစုံနှင့် ထုံးဘိုအကောက်တောင်(အပတ်စဉ်-စနေ)
တောင်ကြီးမီးပုံးပျံ November 4
ကားစီးလုံးငှားစီစဉ်ပေးသည်
ကျိုက်ထီးရိုး(နေ့စဉ်)/ချောင်းသာ (နေ့စဉ်) Guest Package စီစဉ်ပေးသည်

ဟိန်း 01-293159 01-9000293 09-5160048
ခရီးစဉ်အမျိုးမျိုးနှင့်လချုပ်/နှစ်ချုပ် ကားမျိုးစုံငှားရန်ရှိသည်။
ယာဉ်ပိုင်ရှင်များလည်းဆက်သွယ်ပါ။
www.heincarrental.com

ရန်ကုန်မြို့တော်စည်ပင်သာယာရေးကော်မတီ
စက်သုံးဆီ(ဒီဇယ်)အိတ်ဖွင့်တင်ဒါ(Open Tender)ခေါ်ယူခြင်း

၁။ ရန်ကုန်မြို့တော်စည်ပင်သာယာရေးကော်မတီမှ ဌာနများရှိယာဉ်/ယန္တရားများအသုံးပြုရန်အတွက် ဒီဇယ်ဆီ(၁၅၀၀၀၀) (တစ်သိန်းငါးသောင်းဂါလန်)အား အိတ်ဖွင့်တင်ဒါ(Open Tender)ဖြင့် တင်သွင်းနိုင်ပါသည်။

(က) အိတ်ဖွင့်တင်ဒါတင်သွင်းရက် - ၃၁-၁၀-၂၀၁၄ ရက်မှ ၇-၁၁-၂၀၁၄ ရက်ထိ
(ခ) အိတ်ဖွင့်တင်ဒါပိတ်မည့်ရက်/အချိန် - ၇-၁၁-၂၀၁၄ ရက် မွန်းတည့် ၁၂း၀၀ နာရီ
(ဂ) အိတ်ဖွင့်တင်ဒါဖွင့်မည့်ရက်/အချိန်/နေရာ - ၇-၁၁-၂၀၁၄ ရက် ၁၃း၀၀ နာရီ

မှတ်ချက်။ တင်ဒါတင်သွင်းသူများ အစည်းအဝေးခန်းမ(၂)၊ မြို့တော်ခန်းမ တက်ရောက်ပါရန်။ ရန်ကုန်မြို့တော်စည်ပင်သာယာရေးကော်မတီ

၂။ တင်ဒါတင်သွင်းမည့်စက်သုံးဆီနှင့်ပတ်သက်၍ အရည်အသွေးစစ်ဆေးပြီးကြောင်း လက်မှတ်ယူဆောင်လာရပါမည်။

၃။ သတ်မှတ်ကာလထက်ကျော်လွန်သောတင်ဒါများကို ထည့်သွင်းစဉ်းစားမည်မဟုတ်ပါ။

၄။ တင်ဒါပုံစံနှင့်စည်းကမ်းချက်များကို အောက်ပါလိပ်စာတွင် လာရောက်စုံစမ်းထုတ်ယူနိုင်ပါသည်။

ရန်ကုန်မြို့တော်စည်ပင်သာယာရေးကော်မတီ၊ စက်ရုံနှင့်မော်တော်ယာဉ်ဌာန
အမှတ်(၆၈)ရပ်ကွက်၊ ဒဂုံဆိပ်ကမ်းမြို့နယ်၊ ရန်ကုန်မြို့၊ ဖုန်း-၀၉-၄၂၁၁၁၃၈၀၃

မင်္ဂလာဒုံဥယျာဉ်မြို့တော်နှင့် ရန်ကုန်စက်မှုဇုန်တွင် မြေကွက်ဝယ်ယူထားသူများသိစေရန်

မြို့ရွာနှင့်အိုးအိမ်ဖွံ့ဖြိုးရေးဦးစီးဌာနနှင့် ဇေကမ္ဘာကုမ္ပဏီတို့ အကျိုးတူပူးပေါင်းဆောင်ရွက်လျက်ရှိသော မင်္ဂလာဒုံဥယျာဉ်မြို့တော်နှင့် ရန်ကုန်စက်မှုဇုန်စီမံကိန်းတွင် လျှပ်စစ်မီး၊ ရေ(ဖူးကြီးရေ)၊ တယ်လီဖုန်းစသည်တို့အား ဇေကမ္ဘာကုမ္ပဏီမှ ဆောင်ရွက်ပြီးဖြစ်ပါသည်။ သို့ဖြစ်ပါ၍ ဝယ်ယူထားသောမြေကွက်ပိုင်ရှင်များအနေဖြင့် ဥယျာဉ်မြို့တော်ဖွံ့ဖြိုးတိုးတက်ရေးအတွက် (ခြံစည်းရိုးနှင့်အိမ်)များကို စာချုပ်ပါစည်းကမ်းချက်များအတိုင်း ဆောက်လုပ်ကြရန်နှင့် ရန်ကုန်စက်မှုဇုန်(၁၊ ၂၊ ၃)တွင်လည်း စက်ရုံများ ဆောက်လုပ်ကြပါရန် ထပ်မံသတိပေးအပ်ပါသည်။ ၂၀၁၄-၂၀၁၅ ဘဏ္ဍာရေးနှစ်အတွင်း အကောင်အထည်ဖော်ဆောင်ရွက်ခြင်းမရှိပါက ကုမ္ပဏီမှ ဝယ်ယူစဉ်ချုပ်ဆိုထားသော စာချုပ်ပါ စည်းကမ်းချက်များအတိုင်း ဆက်လက်ဆောင်ရွက်သွားမည်ဖြစ်ကြောင်း အသိပေးအကြောင်းကြားအပ်ပါသည်။

မင်္ဂလာဒုံဥယျာဉ်မြို့တော်စီမံကိန်း
ဖုန်း-၆၃၉၃၀၃၊ ၆၃၉၃၀၄၊ ၆၃၉၃၀၅၊ ၆၃၉၃၀၆၊ ၆၃၉၃၀၇

ပြည်တွင်းရေးရာ

တိုးကြောင်ကလေး - သန်လျင် ၈ လက်မ သဘာဝဓာတ်ငွေ့ပိုက်လိုင်း ဓာတ်ငွေ့ယိုစိမ့်မှုပြုပြင်ပြီးစီး

နေပြည်တော် အောက်တိုဘာ ၃၀

တိုးကြောင်ကလေး - သန်လျင် ၈ လက်မ သဘာဝဓာတ်ငွေ့ပိုက်လိုင်းသည် အောက်တိုဘာ ၂ ရက် နံနက် ၂ နာရီ ၄၅ မိနစ်တွင် သန်လျင်ထိန်းဖြန့်စခန်း၌ ဖိအား o psi အထိ ကျဆင်းသွားသဖြင့် ရွှေပြည်သာ ပိုက်လိုင်းစခန်း ကြီးကြပ်ရေးအင်ဂျင်နီယာနှင့်အဖွဲ့သည် တောင်ဒဂုံဘားဆုံမှ သန်လျင်ဒေသသို့ ဓာတ်ငွေ့ဖြန့်ဖြူးနေသော ၈ လက်မ ဘောဘားကိုပိတ်၍ ပိုက်လိုင်းအား စစ်ဆေးခဲ့ရာ သန်လျင်ဘက်ခြမ်း ကုလားဝဲရွာအနီးကမ်းစပ်မှ ပေ ၂၀၀ ခန့် အကွာ ပဲခူးမြစ်ဖြတ်နေရာ၌ ပိုက်လိုင်းကွဲထွက်၍ ဓာတ်ငွေ့များ ယိုစိမ့်ထွက်ရှိနေကြောင်း စစ်ဆေးတွေ့ရှိခဲ့သည်။

ထို့ကြောင့် သန်လျင်ရေနံချက်စက်ရုံ၊ သန်လျင်ဖန်ချက်စက်ရုံ၊ သတ္တုသန့်စင်စက်ရုံနှင့် သန်လျင်ထုပ်ပိုး စက်ရုံများသို့ ဓာတ်ငွေ့ပို့လွှတ်ဖြန့်ဖြူးခြင်းကို ခေတ္တရပ်ထားခဲ့ရသည်။

တိုးကြောင်ကလေး- သန်လျင် ၈ လက်မ သဘာဝဓာတ်ငွေ့ပိုက်လိုင်းသည် ၁၉၈၇ ခုနှစ်မှ ဆက်သွယ်အသုံးပြုသော ပိုက်လိုင်းဖြစ်ပြီး အသုံးပြုခဲ့သော သက်တမ်း ၂၇ နှစ်ကျော်လာပြီဖြစ်သဖြင့် ပိုက်လိုင်းမှာ ခံနိုင်ရည် အားနည်းချက်များရှိလာကြောင်း၊ ပဲခူးမြစ်ဖြတ်အကျယ်မှာ ပေ ၃၅၀၀ ခန့်ရှိပြီး ယခု ဓာတ်ငွေ့ယိုစိမ့်မှုဖြစ်ပွားသည့်နေရာမှာ သန်လျင်ဘက်ခြမ်း ကုလားဝဲရွာအနီးကမ်းစပ်မှ ပေ ၂၀၀ ခန့်အကွာ မြစ်အတွင်း၌ဖြစ်သဖြင့် ပိုက်လိုင်းတည်ရှိနေမှု အနေအထားအား သေချာစွာသိရှိနိုင်ရန် ရေငုပ်ကျွမ်းကျင်သမားများနှင့် စစ်ဆေးစေခဲ့ရာ ပိုက်လိုင်းမှာမြစ်အောက်ကြမ်းပြင်တွင် ကျိုးပြတ်နေသည်ကို တွေ့ရှိရသည်။

ယခုအခါ ကြီးကြပ်ရေးအင်ဂျင်နီယာအဖွဲ့၏ စစ်ဆေးတွေ့ရှိသည့်အပေါ် မူတည်၍ မြစ်ဖြတ်ပိုက်လိုင်း အသစ်သွယ်တန်းခြင်းလုပ်ငန်းကို ဆောင်ရွက်ခဲ့ရာ အောက်တိုဘာ ၂၃ ရက်တွင် ပြီးစီးခဲ့ပြီး ဓာတ်ငွေ့ပို့လွှတ်မှု ခေတ္တရပ်ဆိုင်းထားခဲ့ရသော စက်ရုံများသို့ မူလအတိုင်း ပြန်လည်ပို့လွှတ်ဖြန့်ဖြူးလျက်ရှိကြောင်း သိရသည်။

(သိန်းသန်းတု)

တောင်သူပညာပေးဆွေးနွေးပွဲနှင့်အစေ့ထုတ်ပြောင်း စံကွက်ရိတ်သိမ်းပြိုင်ပွဲကျင်းပ

ကျိုင်းတုံ အောက်တိုဘာ ၃၀

ရှမ်းပြည်နယ် ကျိုင်းတုံခရိုင် မိုင်းခတ်မြို့နယ် ဝမ်ခုတ်အုပ်စု ကျိုင်းပင်းကျေးရွာ တောင်သူဦးလုံးသန်း၏ အစေ့ထုတ်ပြောင်းစိုက်ခင်း ၅ ဧက၌ အစေ့ထုတ်ပြောင်းမျိုးသစ်မိတ်ဆက်ပွဲ၊ တောင်သူပညာပေးဆွေးနွေးပွဲနှင့် စံကွက်ရိတ်သိမ်းပြိုင်ပွဲအခမ်းအနားကို အောက်တိုဘာ ၂၂ ရက် နံနက် ၉ နာရီက ကျင်းပရာ မြို့နယ်စီမံခန့်ခွဲမှုကော်မတီဥက္ကဋ္ဌ မြို့နယ်အုပ်ချုပ်ရေးမှူး ဦးဇော်မင်းဟန်၊ ပြည်နယ်လွှတ်တော်ကိုယ်စားလှယ်ဦးစိုင်းမုန့်နှင့်ဦးယာကုပ်၊ ဌာနဆိုင်ရာဝန်ထမ်းများ၊ ဒေသခံတောင်သူများစုစုပေါင်း ၁၈၇ ဦး တက်ရောက်လေ့လာကြသည်။

အခမ်းအနားတွင် မြို့နယ်အုပ်ချုပ်ရေးမှူးက ဒေသဆိုင်ရာဖွံ့ဖြိုးတိုးတက်ရေးနှင့်အစေ့ထုတ်ပြောင်း အောင်မြင်ဖြစ်ထွန်းမှုအခြေအနေများကို ဆွေးနွေးပြောကြားပြီး စိုက်ပျိုးရေးဦးစီးဌာန မြို့နယ်ဦးစီးမှူး ဦးစိုးနိုင်က အစေ့ထုတ်ပြောင်းသိပွံနည်းကျစိုက်ပျိုးနည်းစနစ်ကို ပညာပေးဆွေးနွေးကာ စီပီရန်ကုန်ကုမ္ပဏီလီမိတက် ရှမ်းပြည်နယ်(အရှေ့ပိုင်း)တာဝန်ခံက စီပီစပ်မျိုးပြောင်း မျိုးသစ်များ၏ အရည်အသွေးများနှင့်ပတ်သက်၍ ဆွေးနွေးပြောကြားရာ တောင်သူများက သိရှိလိုသည်များကို မေးမြန်းကြပြီး တာဝန်ရှိသူများက ပြန်လည်ဖြေကြားခဲ့ကြောင်းနှင့် မိုင်းခတ်မြို့နယ်အတွင်း အစေ့ထုတ်ပြောင်း ၂၅၄၃ ဧက စိုက်ပျိုးခဲ့ရာ အထွက်နှုန်းကောင်းမွန်လျက်ရှိကြောင်း သိရသည်။

ကပ(ကျိုင်းတုံ)

အားကစားမြှင့်တင် စိတ်လန်းရွှင် ဆန့်ကျင်မူးယစ်ဆေး

ကန့်ကွက်နိုင်ကြောင်း အများသိစေရန်ကြေညာခြင်း

၁။ နိုင်ငံရေးပါတီများမှတ်ပုံတင်ခြင်း ဥပဒေပုဒ်မ ၉ အရ နိုင်ငံရေးပါတီအဖြစ် မှတ်ပုံတင်ခွင့်ပြုထားပြီးဖြစ်သည့် ရှမ်းပြည်နယ်၊ လားရှိုးမြို့၊ ရပ်ကွက်(၁)၊ နယ်မြေ (၂)၊ ဗျူဟာလမ်း၊ အမှတ် (၃၆)တွင် ပါတီရုံးချုပ်တည်ရှိသော **“ဝ” အမျိုးသားစည်းလုံးညီညွတ်ရေးပါတီ**သည် ယင်းပါတီ၏ အလံနှင့်တံဆိပ်တို့ကို ဖော်ပြပါအတိုင်း ပြောင်းလဲအသုံးပြုမည်ဖြစ်ကြောင်း တင်ပြလာပါသည်။

၂။ ယင်းအဖွဲ့အစည်းက အသုံးပြုမည့် ပါတီအလံနှင့် တံဆိပ်တို့ကို ကန့်ကွက်လိုက ယခုကြေညာသည့်နေ့မှစ၍ (၇)ရက်အတွင်း ခိုင်လုံသော အထောက်အထားများဖြင့် ပြည်ထောင်စုရွေးကောက်ပွဲကော်မရှင်သို့ လာရောက်ကန့်ကွက်နိုင်ပါကြောင်း နိုင်ငံရေးပါတီများ မှတ်ပုံတင်ခြင်း နည်းဥပဒေ ၁၄(ဃ)အရ အများသိစေရန် ကြေညာအပ်ပါ သည်။

“ဝ”အမျိုးသားစည်းလုံးညီညွတ်ရေးပါတီ၏ အလံပုံစံ

“ဝ”အမျိုးသားစည်းလုံးညီညွတ်ရေးပါတီ၏ တံဆိပ်ပုံစံ

ပြည်ထောင်စုရွေးကောက်ပွဲကော်မရှင်

Asia Top 0943164118,09421099574,0933377844
တောင်ကြီး၊ အင်းလေး၊ ပင်းတယ၊ မွေတော်ကက္ကူ ထမ်မ်စ်: 70000
ပုဂံ (ရွှေယံတော်လေးဆူ)၊ ညောင်ဦး၊ ပုပ္ပါး၊ မဒုက္ကူ 60000
မန္တလေး၊ ပြင်ဦးလွင်၊ စစ်ကိုင်း၊ မုံရွာ(လယ်တီဘုရားစုံ) 65000
မဲလဲဆဲတော်ရှင်ဘုရားဖူးခရီးစဉ် ပြည်ဘုရားစုံနှင့် ထုံးဘိုအကောက်တောင် ဇလွန်(နေ့ချင်းပြန်)
ကျိုက်ထီးရိုး/ချောင်းသာ (နေ့စဉ်) ကားစီးလုံးငှားစီစဉ်ပေးသည် (အပတ်စဉ်သောကြာ)
တောင်ကြီး မီးပုံးပျံပွဲ

ASIA KING 09-43114301,09-420221257
တောင်ကြီး၊ အင်းလေး၊ ပင်းတယ၊ ထမ်မ်စ်: Guest 65000, Hotel 100000
မန္တလေး၊ ပြင်ဦးလွင်၊ လားရှိုး၊ မူဆယ်၊ ရွှေလီ Nov 4
ပုဂံ(ရွှေယံတော်လေးဆူ)၊ ညောင်ဦး၊ ပုပ္ပါး၊ မဒုက္ကူ Hotel 55000
ပြည်၊ ထုံးဘို(အကောက်တောင်) ကျိုက်ထီးရိုး/ချောင်းသာ (နေ့စဉ်)
တောင်ကြီး မီးပုံးပျံပွဲ
Oct 24, 31 / Nov 4, 5 (အပတ်စဉ်-သောကြာ)

MORES MYANMAR Travels & Tours "Nov,Dec ခရီးစဉ်များ" Ph : 01-376955, 09-5074744
ပြည်-အကောက်တောင် နေ့ချင်းပြန် | ဗန်ကောက်-ပတ္တရား Nov 14, Dec 26
မော်လမြိုင်-စက်စဲကမ်းခြေ နေ့ချင်းပြန် | စင်ကာပူသီးသန့် Nov 21, Dec 26
ကျိုက်ထီးရိုး(ဆံတော်ရှင်) နေ့ချင်းပြန် | ဖူးခက်ကမ်းခြေ Nov 21, Dec 26
သထုံ-ဘီလင်း-ဘုရင့်ညီဂူ(ရေပူစမ်း) နေ့ချင်းပြန် | အင်ဒိုနီးရှား-ဘာလီကျွန်း Dec 26
ချောင်းသာကမ်းခြေ (၃)ရက် | ငွေဆောင်ကမ်းခြေ(၂)ရက် Nov 14, Dec 12
Nov : 1,5,15,22 Dec: 6,13,20,27
X' Mas ခရီးစဉ်များအတွက် Nov 25 ရက်နေ့မတိုင်မီ စာရင်းပေးသွင်းလျှင် တစ်ဦးလျှင် 20$ Discount.
(၁၃၂)၊ ၁၆လမ်း၊ လမ်းမတော်၊ ရန်ကုန်။ Ph: 09-30246259, 09-30045776, 09-49254346

စာအုပ်စာပေလူ့မိတ်ဆွေ

အယ်ဒီတာ အဖွဲ့
၁၉၁ (မြေညီထပ်)၊
၃၇ လမ်း (အလယ်)၊
ကျောက်တံတား မြို့နယ်၊
ရန်ကုန်။
ဖုန်း ၀၁ ၃၉၁၁၉၆

ဖြန့်ချိရေး
စိုးမိုး စာပေ
၁၃၊ ၁၀၇ လမ်း၊
မင်္ဂလာ တောင်ညွန့်၊
ရန်ကုန်။
ဖုန်း ၂၉၀၉၉၅

အောင်ရတနာကျောင်းတော်ကြီး ဆောက်လုပ်ရန် ကျပ်သိန်း(၅၀) မတည်လှူဒါန်းခြင်း

တောင်ဥက္ကလာပမြို့နယ်၊ ၂၆-လမ်း၊ No.813,(10) ရပ်ကွက်၊ ဦးကာစိုးမောင်အား ရည်စူး၍ ဇနီး ဒေါ်ခင်သန်းလှိုင်၊ သမီး ဒေါ်ဥမ္မာစိုး မိသားစုတို့မှ နိဗ္ဗာန်ရည်မှန်း လှူဒါန်းပါသည်။

လှူဒါန်းလိုသော အလှူရှင်အပေါင်းတို့သည် အောက်ဖော်ပြပါ ၁၄၊ ၂-ရပ်ကွက်၊ ဟင်္သာလမ်း၊ တောင်ဥက္ကလာပမြို့နယ်၊ Ph:09-49578601, 01-563114 သို့ ဆက်သွယ် လှူဒါန်းနိုင်ပါသည်။

ရတနာမိုး ဗုဒ္ဓဂယာနှင့် သီရိလင်္ကာဘုရားဖူးပို့ဆောင်ရေး
EASY GO TRAVEL & TOURS CO.,LTD
ဗုဒ္ဓဂယာမြေမြတ်မဟာသို့ ဘုရားဖူးမွေမိတ်ဆွေ မိတ်ပေါင်း/သင်္ဂျများအတွက်အထူးအစီအစဉ်
အနေဖြင့် (၇)ည(၈)ရက် ခရီးစဉ် (၈.၉)သိန်းကျပ် ဟိုတယ်စားရိတ်ငြိမ်း
ကုသိုလ်ယူပို့ဆောင်ပေးမည်ဖြစ်ကြောင်းသတင်းကောင်းပါးအပ်ပါသည်။
ဘုရားဖူးနှင့် အလည်အပတ်နေရာစုံ (၁၄)ည (၁၅)ရက်ခရီးစဉ်
အေးအေးဆေးဆေးနားနားနေနေဘုရားဖူးသီးသန့် (၁၁)ည (၁၂)ရက်ခရီးစဉ်
(ဂယာ၊ နယူးဒေလီ၊ အိန္ဒိယရေခဲတောင်) (၁၇)ည (၁၈)ရက်ခရီးစဉ်
အထက်ပါခရီးစဉ်များကို လစဉ်တိုင်းထွက်ရှိပေးပါမည်။ အကောင်းဆုံးဝန်ဆောင်မှုများကိုရရှိပြီးစိတ်ချမ်းသာစွာဘုရားဖူးနိုင်ရန် မိတ်ပေါင်း/သင်္ဂျများကြိုတင်စာရင်းပေးသွင်းနိုင်ပါသည်။
ရန်ကုန်ရုံးချုပ် ☎ 01 - 377351-2, 246239, 09 - 73029315, 73198845, 30330800
မန္တလေးရုံးခွဲ 09-444026228, 09-444027228 ပြင်ဦးလွင်ရုံးခွဲ ☎ 085-29769, 09-33317787

ပရီမီယာလိဂ်ပွဲစဉ်-၁၀ ကိုလာမယ့် နိုဝင်ဘာ ၁၊ ၂၊ ၄ ရက်တွေမှာ ကျင်းပသွားဖို့ရှိတယ်။ အဆိုပါ ပွဲစဉ်တွေထဲမှာ မန်စီးတီးနဲ့မန်ယူဆုံတွေ့တဲ့ပွဲပါနေသလို အဲဒီပွဲမတိုင်ခင်မှာ ကက်ပီတယ်ဝမ်းဖလားနဲ့ အဲဒီပွဲအပြီးမှာ ချန်ပီယံလိဂ်၊ ယူရိုပါလိဂ်ပွဲတွေရှိနေတာနဲ့ သတိပြုအားပေးရဖို့ ရှိတယ်။

ပရီမီယာလိဂ် ရင်ခုန်သံ-၁၀

ရှိုင်း မင်း မင်း

နယူးကာဆယ် VS လီဗာပူး — ည ၇း၁၅ (၁-၁၁-၁၄)

လီဗာပူးခြေက အားနည်းမှုတွေအတော်များတယ်။ အထူးသဖြင့် စတားရစ်ဒဏ်ရာရနေချိန်မှာ ဘလော့တယ်လီက ပုံမှန်ခြေမရသေးတဲ့အတွက် လီဗာပူးတိုက်စစ်က ဂိုးတစ်ဂိုးရဖို့အတော်လေးရုန်းကန်နေရတယ်။ သတိပြုရမှာက ကာဆယ်ဟာ အမှတ်လိုနေတယ်။ အိမ်ကွင်းဖြစ်တယ်။ လီဗာပူးက ဒီပွဲအပြီးချန်ပီယံလိဂ်ရှိတယ်။ အဲဒါနဲ့ချင့်ချိန်ရမယ်။

အာဆင်နယ် VS ဘန်လေ — ည ၉း၃၀ (၁-၁၁-၁၄)

အာဆင်နယ်ရဲ့ လက်ရှိခြေစွမ်းကကောင်းတယ်လို့မဆိုနိုင်ဘူး။ အထူးသဖြင့် အသင်းလိုက်ဟန်ချက်မှာ လိုအပ်ချက်တွေရှိနေသလို ဒဏ်ရာပြဿနာတွေရှိတယ်။ ဒီပွဲအပြီးမှာလည်း ချန်ပီယံလိဂ်ကစားရဖို့ရှိသေးတယ်။ ဒါပေမယ့် သတိပြုရမှာက ဒီပွဲဟာ အာဆင်နယ်ရဲ့ အိမ်ကွင်းဖြစ်နေသလို ဘန်လေက အဝေးကွင်းအားနည်းတယ်။ အဲဒါနဲ့တွက်ဆရမယ်။

ချယ်လ်ဆီး VS ကျူပီအာ — ည ၉း၃၀ (၁-၁၁-၁၄)

ကျူပီအာမှာ ချယ်လ်ဆီးကိုတုံ့ပြန်နိုင်လောက်တဲ့ အားမရှိဘူး။ အထူးသဖြင့် ကျူပီအာဟာ အသင်းလိုက် ကစားပုံမဆိုးဘူးဆိုပေမယ့် ခံစစ်ပိုင်းက သိပ်ကိုအားနည်းလွန်းတယ်။ အဲဒါဟာ ချယ်လ်ဆီးအတွက် အခွင့်အရေးပဲ။ ချယ်လ်ဆီးအနေနဲ့ ဒီပွဲအပြီးမှာ ချန်ပီယံလိဂ်ရှိပေမယ့် အိမ်ကွင်းဖြစ်နေသလို အမှားခံမှာလည်းမဟုတ်ဘူး။ အဲဒါကို သတိပြုရမယ်။

မန်စီးတီး VS မန်ယူ — ည ၇း၀၀ (၂-၁၁-၁၄)

ပွဲကောင်းတစ်ပွဲပါ။ မန်စီးတီးဟာ ဝက်စ်ဟမ်းကို ရှုံးခဲ့တဲ့အတွက် အိမ်ကွင်းမှာ ထပ်အမှားခံမှာမဟုတ်သလို မန်ယူအနေနဲ့လည်း အမှတ်လိုနေတာကြောင့် တင်းခံကစားမှာသေချာတယ်။ ဒီပွဲမှာသတိပြုရမှာက မန်စီးတီးဟာ ဒီပွဲမတိုင်ခင် ကက်ပီတယ်ဝမ်းပွဲရှိသလို ဒီပွဲအပြီးမှာလည်း ချန်ပီယံလိဂ်ရှိပေမယ့် မန်ယူကပွဲပန်းမှုမရှိတာနဲ့ချင့်ချိန်ရမယ်။

ဗီလာ VS စပါး — ည ၁၀း၀၀ (၂-၁၁-၁၄)

စပါးကလက်ရှိခြေမတည်ငြိမ်ဘူး။ အထူးသဖြင့် ခံစစ်ပိုင်းမှာလိုအပ်ချက်အချို့ရှိနေတယ်။ ဒါ့အပြင် ဒီပွဲမတိုင်ခင်မှာလည်း ကက်ပီတယ်ဝမ်းဖလားကစားခဲ့ရလို့ ပွဲပန်းမှုတွေရှိလာနိုင်တယ်။ ဗီလာကလက်ရှိအားနည်းမှုတွေများတယ်ဆိုပေမယ့် အိမ်ကွင်းဖြစ်တယ်။ ပွဲပန်းမှုနဲ့ခြေချိန်ကစားရမှုတွေလည်းမရှိဘူး။ အဲဒါနဲ့ချင့်ချိန်ရမယ်။

အိုဇေးလ်အားခေါ်ယူရန် ဘိုင်ယန်မြူးနစ်နှင့် မန်စီးတီးစောင့်ကြည့်နေ

ဥရောပထိပ်သီးကလပ်အသင်းကြီးများဖြစ်သည့် ဘိုင်ယန်မြူးနစ်အသင်းနှင့် မန်စီးတီးအသင်းတို့သည် လာမည့် ဇန်နဝါရီ အပြောင်းအရွှေ့ကာလအတွင်း အာဆင်နယ်အသင်း၏ ဂျာမနီကွင်းလယ်လူ အိုဇေးလ်အားခေါ်ယူရန် အပြိုင်စောင့်ကြည့်နေကြောင်း သိရသည်။ လက်ရှိအချိန်တွင် အိုဇေးလ်မှာ ဒဏ်ရာပြဿနာကြောင့် ကာလရှည်အနားယူနေရပြီး အာဆင်နယ်အသင်းတွင် မပျော်မရွှင်ဖြစ်နေသလို အသင်းပြောင်းရွှေ့ရန် စိတ်ဉာဏ်ကျက်ရှိကြောင်း သတင်းများထွက်ပေါ်နေခြင်းဖြစ်သည်။ ထို့ကြောင့် ဘိုင်ယန်မြူးနစ်အသင်းက အိုဇေးလ်အား လာမည့် ဇန်နဝါရီကာလတွင် ပေါင်သန်း ၃၀ ခန့်ဖြင့် ခေါ်ယူရန် ပြင်ဆင်နေခြင်းဖြစ်ပြီး ၎င်းအားခေါ်ယူလိုသည့် အသင်းများတွင် မန်စီးတီးအသင်းကပါ ပါဝင်လာခဲ့ခြင်းဖြစ်သည်။ ထို့ပြင် အိုဇေးလ်မှာ အာဆင်နယ်အသင်းနှင့်စာချုပ်သက်တမ်း သုံးနှစ်ခန့် ကျန်ရှိနေသေးသော်လည်း အသင်းတွင် ပုံမှန်ခြေစွမ်းပြသနိုင်ရန် ရုန်းကန်နေရခြင်းကြောင့် ဂျာမန်မြေသို့ပြန်လည်အခြေချရန် စိတ်ဉာဏ်နေကြောင်း ဗြိတိန်သတင်းစာ The Mirror ကဖော်ပြသည်။ သို့သော် အာဆင်နယ်အသင်းမှာ ၎င်းအားလက်လွှတ်ရန်ဆန္ဒမရှိဘဲ တစ်ပတ်လုပ်ခ ပေါင်တစ်သိန်းခွဲအထိ ပေးချေကာ စာချုပ်သက်တမ်းတိုးမြှင့်ချုပ်ဆိုရန် ကြိုးပမ်းသွားဖွယ်ရှိကြောင်း ဗြိတိန်မီဒီယာများက ဖော်ပြခဲ့ကြသည်။ အိုဇေးလ်မှာ ၂၀၁၃ ခုနှစ်က ရီးယဲလ်မက်ဒရစ်အသင်းမှ အာဆင်နယ်သို့ ပြောင်းရွှေ့ရောက်ရှိလာခဲ့သူဖြစ်ပြီး အသင်းအတွက် ၃၁ ပွဲပါဝင်ကစားကာ ၁၇ ဂိုးသွင်းယူပေးထားခဲ့သူဖြစ်ကြောင်း သိရသည်။ [ကိုရဲ]

ရန်ကုန်မြို့တော်ဝန်ဖလား တင်းနစ်ပြိုင်ပွဲကျင်းပရေး စာနယ်ဇင်းရှင်းလင်းပွဲကျင်းပ

ရန်ကုန် အောက်တိုဘာ ၃၀

၂၀၁၄ ခုနှစ် အ၄မအကြိမ်မြောက် ရန်ကုန်မြို့တော်ဝန်ဖလား တင်းနစ်ပြိုင်ပွဲကျင်းပရေးနှင့်စပ်လျဉ်း၍ စာနယ်ဇင်းရှင်းလင်းပွဲကို အောက်တိုဘာ ၃၀ ရက် မွန်းလွဲ ၁ နာရီခွဲတွင် ရန်ကုန်မြို့ မင်္ဂလာတောင်ညွန့်မြို့နယ်ရှိ သိမ်ဖြူတင်းနစ်ကွင်း၌ကျင်းပရာ ရန်ကုန်မြို့တော်စည်ပင်သာယာရေးကော်မတီ၊ မြန်မာနိုင်ငံတင်းနစ်အဖွဲ့ချုပ်နှင့် စာနယ်ဇင်းများမှ တာဝန်ရှိသူများ တက်ရောက်ကြသည်။

ရှေးဦးစွာ ရန်ကုန်မြို့တော် စည်ပင်သာယာရေးကော်မတီမှ ဒုတိယဌာနမှူး ဦးမင်းအောင်က ၂၀၁၄ ခုနှစ် အ၄မအကြိမ်မြောက် ရန်ကုန်မြို့တော်ဝန်ဖလား တင်းနစ်ပြိုင်ပွဲ ပံ့ပိုးကူညီ ကျင်းပပေးခြင်းနှင့် စပ်လျဉ်း၍ ရှင်းလင်းပြောကြားသည်။

ဆက်လက်၍ မြန်မာနိုင်ငံ တင်းနစ်အဖွဲ့ချုပ် အထွေထွေအတွင်းရေးမှူး ဦးလေးနိုင်နှင့် မြန်မာနိုင်ငံ တင်းနစ်အဖွဲ့ချုပ် အုပ်ချုပ်ရေးမှူး ၂၀၁၄ ခုနှစ် အ၄မအကြိမ်မြောက် ရန်ကုန်မြို့တော်ဝန်ဖလား တင်းနစ်ပြိုင်ပွဲ Tournament Director ဒုတိယဗိုလ်မှူးကြီး တိုးမင်းကျော်(ငြိမ်း) တို့က ပြိုင်ပွဲကျင်းပရေးနှင့် စပ်လျဉ်း၍ ရှင်းလင်းပြောကြားကြသည်။

ထို့နောက် စာနယ်ဇင်းများ၏ မေးမြန်းချက်များကို တာဝန်ရှိသူများက ပြန်လည်ဖြေကြားကြသည်။

အဆိုပါ တင်းနစ်ပြိုင်ပွဲတွင် တိုင်းဒေသကြီးများနှင့် ပြည်နယ်များမှ ပါဝင်ယှဉ်ပြိုင်ကြမည့် တင်းနစ်အားကစား မောင်၊ မယ်များအား နေထိုင်ရေးနှင့် စားသောက်ရေး အစီအစဉ်ကို မြန်မာနိုင်ငံ တင်းနစ်အဖွဲ့ချုပ်က ဆောင်ရွက်ပေးမည်ဖြစ်သည်။

ပြိုင်ပွဲအတွက် ပွဲစဉ်ဇယားကို နိုဝင်ဘာ ၆ ရက် နံနက် ၁၀ နာရီတွင် မြန်မာနိုင်ငံတင်းနစ်အဖွဲ့ချုပ် သိမ်ဖြူတင်းနစ်ကွင်းခန်းမဆောင်၌ ကပ်ထားပြီး ၎င်းကွင်းတွင် ပြိုင်ပွဲကျင်းပမည်ဖြစ်ရာ ပြိုင်ပွဲကျင်းပရေးကော်မတီဝင်များ၊ ကလပ်အသင်းများမှ အုပ်ချုပ်သူများ (ကလပ်အသင်းတစ်သင်းမှ အုပ်ချုပ်သူ သို့မဟုတ် နည်းပြတစ်ဦး) တက်ရောက်ကြရမည်ဖြစ်ကြောင်း သိရသည်။ **(ကြေးမုံ)**

မွေးသက္ကရာဇ်အမှန်

ရန်ကုန်မြို့၊ သာကေတမြို့နယ်၊ ရတနာအိမ်ရာ ခြံအမှတ်(၉၅)နေ ဦးမျိုးမိုးအောင် -ဒေါ်ပန်းအိဖြူသာတို့၏သား မောင်သာမျိုးလွင်၏ မွေးသက္ကရာဇ် အမှန်မှာ ၁-၈-၂၀၀၄ ဖြစ်ပါကြောင်း။

အာဝေရာ အမှတ်တံဆိပ်
ဟေ...ဟေလွန်းရှင် အာဝေရာ
အာမောလို့ နှလုံးအားတိုးဆေး
ကိုသုံးပါကွယ်...
တိုင်းရင်းဆေးဝါးမှတ်ပုံတင်အမှတ် TMR-000930 (1016)
ပင်ရင်း - အာဝေရာတိုင်းရင်းဆေးဝါးထုတ်လုပ်ရေး
အမှတ် (၁၀)၊ အောင်သုခလမ်း၊ ပုသိမ်မြို့၊ ဖုန်း ၀၄၂-၂၄၄၃၂

ရွှေနဂါး (ဝရိတ်ငြိမ်း)
ကျိုက်ထီးရိုး(နေ့စဉ်)-35000
ချောင်းသာ (နေ့စဉ်)-45000
ကားမျိုးစုံ စီးလုံးငှားသည်။
209077, 209388, 09-73167000

GOLDEN STAR
ကျိုက်ထီးရိုး (နေ့စဉ်)
ချောင်းသာ (နေ့စဉ်)
ငွေဆောင် (သောကြာ)
Ph:209200,430480,544383

ကျေးဇူးတင်ရှိခြင်း
ကျွန်တော်/ကျွန်မတို့၏ မင်္ဂလာပွဲအားလုံးတွင် မေတ္တာဖြင့် လက်ဝတ်ရတနာ ဆင်မြန်းပေးပါသော New Star (Gems & Jewellery) နှင့် Precious (Gems & Jewellery) ရတနာဆိုင်များအားလည်းကောင်း၊ သိန်းညိုလွန်းရာကျော် ပိုးထည်တိုက်(အမရပူရ)အားလည်းကောင်း အထူးပင်ကျေးဇူးတင်ရှိပါကြောင်း။
မောင်ခွန်ရဲမင်းကိုကို-မအင်ကြင်းသူရ

ရွှေပင့်ကူ
09-73130346, 09-254049377, 09-423720047

ရွှေထိပ်တန်း
ကျိုက်ထီးရိုး(နေ့စဉ်)
ချောင်းသာ (နေ့စဉ်)
ငွေဆောင် (သောကြာ)
01-701015, 01-710436

ရွှေတိုးစည်
Nov 4
60000
Hotel Restaurant Oct31, Nov5,7
ကျိုက်ထီးရိုး/ချောင်းသာ(နေ့စဉ်)
373275, 708342, 0949219404

TOP STAR
ပုဂံ၊ ညောင်ဦး၊ ပုပ္ပါး (သောကြာ)
ချောင်းသာ
ကျိုက်ထီးရိုး
448544658,09-43179331

ပျောက်ဆုံးခြင်း
SEA LORD PRODUCTION Co.,LTD. ၏ ထုတ်ကုန်သွင်းကုန်လုပ်ငန်းရှင် မှတ်ပုံတင်လက်မှတ်အမှတ်(ထသက-၂၆၁၇၅)ရက်စွဲ(၄-၈-၂၀၁၁) ကတ်ပြားမူရင်းမှာ ပျောက်ဆုံး၍ တွေ့ရှိကပေးပို့ပါရန်။ Ph:203023.

ဆရာ/မ B.Ed
SH မြင့်သူထက် YU
Aptis Test (ပညာသင်ဆု)
Grammar, Vocabulary, 4 Skills, စိတ်စွမ်းရည်၊ လူတွေ့ အထောက်အကူပြု သင်တန်းကြီး
ကွန်ပျူတာ အမြန်သင်တန်း
UCSB (PSC)

Golden Culture Travels & Tours
နှေးတွေးပျူငှာ Golden Culture
တောင်ကြီး၊ မီးပုံးပျံပွဲခရီးစဉ် (၄ည/၅ရက်) (Nov-4)
ထားဝယ်-ပုဒ္ဒူဇေနီယပွဲတော်-ကန်ချာနာပူရီ (၅ည/၆ရက်) (Nov-5)

ဆရာဌေး အင်္ဂလိပ်စာသင်တန်း
သဒ္ဒါ နှင့် အရေးအသားသန့်
တစ်နိုင်ငံလုံးမှာ မူလတီထွင် သင်ကြားသော အမှန်တကယ် တွေးတတ်၊ လက်တန်းရေးတတ်စေတဲ့ သုံးဆင့်သင်နည်းသစ် စာအုပ်သည် ဆရာများ ကိုယ်တိုင် လက်ကိုင်ထားသင်ပေးနေသည့် (ပ/ဒုတွဲ)စာအုပ်ဖြစ်၍ အမြို့မြို့ ဆိုင်တိုင်းတွင်ရပြီ။ တစ်ပတ်(၂)ရက်(၅)လ တက်ရုံနှင့် လုံးဝရေးတတ်မည်။
ဘွဲ့ကြို၊ ဘွဲ့ရ၊ ၁၀-တန်းဖြေ/အောင်၊ အလုပ်ဝင်နေသူ အရွယ်မရွေးတက်ပါ။
နိုဝင်ဘာ (၅/၆/၈)ရက်နေ့ (ပ/ဒု)တန်းခွဲသစ် ဖွင့်မည်။ လစဉ်တန်းခွဲသစ် ဖွင့်သည်။
Speaking နှင့် ၅ တန်းမှ ၁၀တန်းထိ ဝိုင်း/Guide/အိမ်လိုက်သင်သည်။
၂၂၄၊ ပန်းဆိုးတန်း(ထက်)ဂုံးတံတားအဆင်း မီးပွိုင့်အနီး၊ ရန်ကုန်မြို့။
01-375970, 0951 72096, 0925 4541441

လမ်းမတော်၌ အမျိုးသမီးအဆောင် ထပ်ခိုးပေါ်မှ ခုန်ချ

ရန်ကုန် အောက်တိုဘာ ၃၀

အောက်တိုဘာ ၂၆ ရက် နံနက် ၉ နာရီခန့်က လမ်းမတော်မြို့နယ်(၅) ရပ်ကွက် (၁၁)လမ်း(အောက်လမ်း) တိုက်အမှတ်(၆) မြေညီထပ် ထပ်ခိုး၏ နောက်ဘက်အမြင့် ၁၅ ပေခန့်ရှိ အပေါက်မှ အမျိုးသမီးတစ်ဦး ခုန်ချသည့်ဖြစ်ရပ် ဖြစ်ပွားခဲ့သည်ဟု အဆိုပါ ရပ်ကွက်အုပ်ချုပ်ရေးမှူးထံမှ သိရသည်။

မ. . . (၂၁)နှစ်သည် မွန်ပြည်နယ် မော်လမြိုင်မြို့မှ ရန်ကုန်မြို့သို့ လာရောက်ပြီး ဓာတ်ပုံဆိုင်တစ်ဆိုင်တွင် လုပ်ကိုင်ခဲ့ရာ အထက်ဖော်ပြပါ တိုက်ခန်းတွင် ဖွင့်လှစ်ထားသော အမျိုးသမီးအဆောင်တွင် ငှားရမ်းနေထိုင်ကြောင်း သိရသည်။

ဓာတ်ပုံဆိုင် အလုပ်အဆင်မပြေ၍ အလုပ်ထွက်ပြီး အလုပ်ရှာနေချိန် စိတ်ညစ်စရာများရှိ၍ ယင်းသို့ အိမ်နောက်ဘက်အပေါက်မှ ခုန်ချရာ ခြေထောက်နှင့် ခါးတို့တွင် နာကျင်ဒဏ်ရာများရရှိသွားပြီး ရန်ကုန်ပြည်သူ့ဆေးရုံကြီးတွင် ဆေးကုသမှု ခံယူနေရကြောင်း သိရသည်။

ယင်းသို့ မိမိကိုယ်မိမိသေကြောင်း ကြံစည်သည့်အတွက် အဆိုပါ အမျိုးသမီးအား လမ်းမတော်မြို့မ ရဲစခန်းမှ အမှုဖွင့်စစ်ဆေးလျက်ရှိကြောင်း သိရသည်။

(မောင်စေအောင်)

လွိုင်လင်မြို့နယ်အတွင်း တရားမဝင်စိုက်ပျိုးထားသော ဘိန်းခင်းများဖျက်ဆီး

လွိုင်လင် အောက်တိုဘာ ၃၀

မူးယစ်ဆေးဝါးတားဆီးကာကွယ်ရေး ဘိန်းစိုက်ပျိုးမှု ပပျောက်ရေးလုပ်ငန်းစဉ်များကို အရှိန်အဟုန်ဖြင့် ဆောင်ရွက်လျက်ရှိရာ ရှမ်းပြည်နယ်(တောင်ပိုင်း)လွိုင်လင်မြို့နယ် ဟွေတောက်ကျေးရွာအုပ်စု လုံတာကျေးရွာနှင့် ကျိုင်းခမ်းကျေးရွာတို့တွင် တရားမဝင်စိုက်ပျိုးထားသော ဘိန်းခင်းဧက ၂၀ အား မြို့နယ်ရဲတပ်ဖွဲ့မှူး ရဲမှူး ခင်အောင်ဦးစီးသည့် ရဲတပ်ဖွဲ့ဝင်များ၊ ဌာနဆိုင်ရာများ၊ ဒေသခံပြည်သူများ ပူပေါင်းအင်အား ၆၅ ဦးတို့သည် အောက်တိုဘာ ၂၉ရက်က သွားရောက်ဖျက်ဆီးခဲ့ကြောင်း သိရသည်။ **(အပေါ်ပုံ)**

ဆက်လက်၍ မြို့နယ်ရဲမှူး ရဲမှူးခင်အောင်နှင့် အဖွဲ့ဝင်များသည် ယင်းနေ့ ညနေ ၄ နာရီခွဲတွင် ကျိုင်းခမ်းကျေးရွာရှိ ဦးတပိုး၏ နေအိမ်တွင် ဒေသခံတောင်သူ ၃၀ တို့အား ဘိန်းမစိုက်ပျိုးရန်၊ ဘိန်းစိုက်ပျိုးမှု ပပျောက်စေရန်၊ ဘိန်းအစားထိုးသီးနှံများ စိုက်ပျိုးကြရန်၊ ဘိန်းစိုက်ပျိုးမှုနှင့်ပတ်သက်၍ အရေးယူဆောင်ရွက်မည့် အခြေအနေများကို အသိပညာပေးဟောပြောခဲ့ကြောင်း သိရသည်။

မိုးလွင်ဦး(လွိုင်လင်)

ရန်ကုန်မြို့တွင် စိတ်ကြွရူးသွပ်ဆေးပြား ၂၃၃၁၀ သိမ်းဆည်းရမိ

နေပြည်တော် အောက်တိုဘာ ၃၀

မူးယစ်တပ်ဖွဲ့စု(၄၂) ရန်ကုန်အနောက်မှ တပ်ဖွဲ့ဝင်များသည် အောက်တိုဘာ ၂၈ ရက်က ဒဂုံမြို့သစ်(မြောက်ပိုင်း)မြို့နယ် (၃၄) ရပ်ကွက် ဦးဝိစာရလမ်းရှိ ဘိုဘိုမင်း လက်ဖက်ရည်ဆိုင်အနီးသို့ ရောက်ရှိလာသူ အောင်ကိုလတ်အား ထိန်းသိမ်းပြီး (၃၄)ရပ်ကွက် အုပ်ချုပ်ရေးမှူးရုံးသို့ ခေါ်ဆောင်ရှာဖွေရာ ၎င်း၏ ယာဘက်လက်အတွင်း ကိုင်ထားသည့် စက္ကူအိတ်အတွင်း ပလတ်စတစ်အိတ်ဖြင့် ထုပ်လျက် စိတ်ကြွရူးသွပ်ဆေးပြား ၁၇၁၀ အား သိမ်းဆည်းရမိခဲ့သည်။

ထို့နောက် စမ်းချောင်းမြို့နယ် မြေနီကုန်းရပ်ကွက်ရှိ ၎င်း၏ နေအိမ်အားရှာဖွေရာ အိမ်ခန်းအတွင်းရှိ ဗီရိုအပေါ်ဆုံးထပ်တွင် ပလတ်စတစ်အိတ်ဖြင့်ထုပ်လျက် စိတ်ကြွရူးသွပ်ဆေးပြား ၂၁၆၀၀ အား ထပ်မံသိမ်းဆည်းရမိခဲ့သဖြင့် အောင်ကိုလတ်(၃၀)နှစ်အား မူးယစ်ဆေးဝါးနှင့် စိတ်ကိုပြောင်းလဲစေသော ဆေးဝါးများဆိုင်ရာဥပဒေအရ အရေးယူထားကြောင်း သိရသည်။ **(အောက်ပုံ)**

(ကြေးမုံ)

■

အောင်မြေသာစံမြို့နယ်တွင် စိတ်ကြွရူးသွပ်ဆေးပြား ၁၃၇၅ ပြား သိမ်းဆည်းရမိ

နေပြည်တော် အောက်တိုဘာ ၃၀

မူးယစ်တပ်ဖွဲ့စု(၁၈)မန္တလေး(တောင်ပိုင်း)မှ တပ်ဖွဲ့ဝင်များပါဝင်သော ပူးပေါင်းအဖွဲ့သည် အောက်တိုဘာ ၂၇ ရက်က အောင်မြေသာစံမြို့နယ် (၇၃)လမ်းနှင့် (၁၀)လမ်းထိပ် King Dam လက်ဖက်ရည်ဆိုင်ရှေ့တွင် ခင်မောင်သိန်း၊ အောင်ကိုဝင်းနှင့် ညွန့်လွင်(ခ) ကြက်မွေးတို့သုံးဦးအား ရှာဖွေရာ ခင်မောင်သိန်း ဝတ်ဆင်ထားသည့် ဘောင်းဘီယာဘက်အိတ်အတွင်းမှ စိတ်ကြွရူးသွပ်ဆေးပြား ၅၉၅ ပြား၊ အောင်ကိုဝင်းဝတ်ဆင်ထားသည့် အတွင်းခံဘောင်းဘီအတွင်းမှ စိတ်ကြွရူးသွပ်ဆေးပြား ၃၉၀ နှင့် ညွန့်လွင်(ခ) ကြက်မွေး ဝတ်ဆင်ထားသည့် အနွေးထည်အင်္ကျီအိတ်အတွင်းမှ စိတ်ကြွရူးသွပ်ဆေးပြား ၃၉၀ တို့ကို သိမ်းဆည်းရမိခဲ့သည်။

စစ်ဆေးဖော်ထုတ်ချက်အရ ချမ်းမြသာစည်မြို့နယ်(၆၂)လမ်းနှင့် ချယ်ရီလမ်းထိပ်ရှိ ရွှေတိုင်းဘီယာဆိုင်ရှေ့တွင် မူးယစ်ဆေးဝါးများရောင်းချပေးသူ ထွန်းမြင့်မောင်းနှင့်ပြီး မိုးဝင်း(ခ) သန်းထွန်းနိုင် လိုက်ပါလာသည့် မော်တော်ဆိုင်ကယ်အားရှာဖွေရာ လက်ကိုင်တန်းအစွပ်အတွင်းမှ စိတ်ကြွရူးသွပ်ဆေးပြား ခုနစ်ပြား ထပ်မံသိမ်းဆည်းရမိသဖြင့် ခင်မောင်သိန်း(၃၈)နှစ်၊ အောင်ကိုဝင်း(၃၄)နှစ်၊ ညွန့်လွင်(ခ)ကြက်မွေး(၅၆)နှစ်၊ ထွန်းမြင့်(၃၈)နှစ်နှင့် မိုးဝင်း(ခ)သန်းထွန်းနိုင်(၂၃)နှစ်တို့ ငါးဦးတို့အား မူးယစ်ဆေးဝါးနှင့် စိတ်ကိုပြောင်းလဲစေသော ဆေးဝါးများဆိုင်ရာဥပဒေအရ အရေးယူထားကြောင်း သိရသည်။

(ကြေးမုံ)

ရွှေထူးလွင် ကျိုက်ထီးရိုး၊ ချောင်းသာ (၁၅၀၀၀/-၊ ၂၅၀၀၀/-) စား၊ တည်း၊ ငြိမ်း
တောင်ကြီး (မီးပုံးပျံပွဲ)
Ph : 09450044494, 09450044496, 389920

ရွှေနှင်းတော် အထင်ကရဘုရားဖူးပို့ဆောင်ရေး
ဖြင်ဦးလွင်၊ တောင်ကြီး (မီးပုံးပျံပွဲ)
Hotel, Guest House စရိတ်ငြိမ်း စီစဉ်ပေးသည်။
Ph : 09-253366299, 09-250377795, 01-377921

ခရီးပြည့် 0931815390, 0931815395
ကျိုက်ထီးရိုး(နေ့စဉ်)(ငြိမ်း)- ၃၅၀၀၀
ချောင်းသာ(နေ့စဉ်)(ငြိမ်း)- ၄၀၀၀၀
ငွေဆောင်(သောကြာ)(ငြိမ်း)- ၅၀၀၀၀
တောင်ကြီး(မီးပုံးပျံပွဲ)- ၈၅၀၀၀
6+1 FREE
Car Rental
Nov 4 ထွက်မည်။

KOYORAD MYANMAR CORPORATION CO.,LTD
Lot No.C3, Thilawa Special Economic Zone A Area, Yangon Region. zinmie@koyorad.com.sq
VACANCY ANNOUNCEMENT
Production Manager (3 Posts, Male)
Responsibilities
- To supervise technicians and more junior staff members in the productions
- To confirm system and product capabilities by testing methods, testing properties
- To keep equipment operational by coordinating maintenance and repair services, following manufacturer's instructions and established procedures
- To contribute to team effort by accomplishing related results as needed
Requirements
- Age under 30 years
- B.E (Electrical or Mechanical) or B.Tech
- At least 3 years relevant working experience.
- English communication skills.
- A good team player with excellent interpersonal skills.
- Strong negotiating skills and ability to influence others to reach agreement.
The above vacancies are intended for Thilawa, Yangon. Interested candidates can apply with resume, recent photo, expected salary, copies of NRIC card, labour registraion card, household census list and other certificates send to email: zinmie@koyorad.com.sq not later than (2) weeks from the date of advertisement.

အာရှနဂါး
Asia Dragon ကျိုက်ထီးရိုး
ချောင်းသာ / ငွေဆောင်
Ph : 703790, 09-861-9008
707062, 09-861-7770

မျိုး 380164
09 5017088
09250640699
ခရီးစဉ်အမျိုးမျိုးနှင့်လချုပ်ကားမျိုးစုံ ငှားရန်ရှိသည်။
ယာဉ်ပိုင်ရှင်များဆက်သွယ်ပါ။

since1984 095146452
အဖြူလေး
ဦးဟန်သာ အင်္ဂလိပ်စာ
တက္ကသိုလ် ဆရာဟောင်း
အမှတ်၅(၃လွှာ) ဦးထွန်းလင်းခြံလမ်း၊ကမာရွတ်လှည်းတန်း
ပညာတော်သင်ဆု အတွက်
Aptis Test
အနီးကပ်တန်းခွဲများ ဖွင့်ပြီ
မေးခွန်းပုံစံအတိုင်း ကွန်ပျူတာဖြင့် လေ့ကျင့် သင်ကြားပေးမည်

မှုခင်းအန္တရာယ် ကြိုတင်ကာကွယ်နိုင်ကြပြီး မှုခင်းအသိပညာရရှိစေဖို့
မှုခင်း ရှုထောင့်ဂျာနယ် ဖတ်ကြစို့
အမှတ်စဉ်(I/31)ယနေ့ထွက်ပြီ
Ph-01-397164, 297297
အပြန်အလှန်ရန်ဖြစ်ကြရာမှ လူသတ်မှုဖြစ်ရပြီ ★ တဲရှင်အဘိုးအိုကိုရိုက်ပြီး ရွှေငွေနဲ့ဆိုင်ကယ်လုယူပြေးသူကို လူသတ်မှုနဲ့ပါ အရေးယူပြီ ★ သမီးရည်းစားစုံတွဲတွေဆီက အုပ်စုဖွဲ့ခြိမ်းခြောက်လုယက်သူလူတစ်စုကို ဖမ်းမိပြီ ★ အရက်ဖိုးတောင်းရာမှ ဓနီးနဲ့စကားများကာ ကတ်ကြေးနဲ့ထိုးသတ်လိုက်တဲ့ဖြစ်ရပ် ★ ကိုယ့်မိန်းမကို ရိုက်သတ်ပြီး ရဲစခန်းမှာလာအဖမ်းခံတဲ့ ယောကျ်ားရဲ့ဖြစ်ရပ် ★ ယာဉ်တိုက်မိဟန်ဆောင်ပြီး ယာဉ်မောင်းနဲ့ ယာဉ်ပိုင်ရှင်များထံမှ ငွေညှစ်နေကြသူ လူတစ်စုကို ဖမ်းဆီးအရေးယူလိုက်ပြီ ★ ပက်လက်သေဆုံးနေတဲ့ လက်သမားရဲ့ဖြစ်ရပ် ★ အငြိုးနဲ့ အမျိုးသမီးငယ်နှစ်ဦးက အမျိုးသမီးကြီးတစ်ဦးကို ဝါးရင်းတုတ်နဲ့ရိုက် ★ မိခင်ကို လက်သီးနဲ့ထိုးတဲ့ပထွေးကို ဝင်တားတဲ့သား ဓားနဲ့အထိုးခံရ ★ ဂျော်ဒန်နိုင်ငံသို့ မြန်မာအလုပ်သမားများ စေလွှတ်သူများကို အရေးယူပြီ ★ လိမ်လည်ပြီး ပြည့်တန်ဆာလုပ်ခိုင်းလို့ အရေးယူပြီ ★ ဆေးစစ်မှ ကိုယ်ဝန်ရှိမှန်းသိလိုက်ရတဲ့ဖြစ်ရပ် ★ လှူထားတဲ့ငွေတွေကို ခိုးပြေးတဲ့သူခိုးကို ဖမ်းမိ ★ ကာမကို အကြိမ်ကြိမ်လိမ်လည်ယူပြီး ရှောင်တိမ်းသွားလို့အမှုဖွင့်ပြီ ...... စတဲ့ သတင်းများနဲ့အတူ ဂျာနယ်တွင် ဖတ်ရှုရမည်။

စာဖတ်ခြင်းအနုပညာပွဲတော်(ရွှေ့လျားခရီးစဉ်)
စာချစ်သူများအဖွဲ့၊ စာဖတ်သူတို့ရုပ်သံလိုင်းနှင့် မြန်မာနိုင်ငံ စာပေထုတ်ဝေသူနှင့် ဖြန့်ချိသူများအသင်းတို့ ပူးပေါင်းစီစဉ်သော စာဖတ်ခြင်းအနုပညာပွဲတော်(ရွှေ့လျားခရီးစဉ်)ကို နိုဝင်ဘာ ၁၀ မှ ၁၂ ထိ ပြည်မြို့တွင်လည်းကောင်း၊ ၁၅ မှ ၁၇ ထိ ကြို့ပင်ကောက်မြို့တွင်လည်းကောင်း၊ ၂၀ မှ ၂၂ ထိ လက်ပံတန်းမြို့တွင်လည်းကောင်း ပြုလုပ်ကျင်းပသွားမည်ဖြစ်ပါသည်။ အဆိုပါ ရွှေ့လျားခရီးစဉ်စာဖတ်ခြင်းအနုပညာပွဲတော်၌ ချစ်ဦးညို၊ ကြည်စိုးထွန်း၊ ကြည်မင်း၊ အော်ပီကျယ်၊ မောင်သာချို၊ ရဲသျှမ်း၊ နေမျိုးအေး၊ ဦးမြင့်ဇော်(PMA)၊ ငြိမ်းမင်း၊ နေဇော်နိုင်တို့က မြို့အလိုက် စာပေဟောပြောကြမည်ဖြစ်ပြီး စာအုပ်ဈေးပွဲတော်ပါ ထည့်သွင်းကျင်းပသွားမည်ဖြစ်၍ ဆိုင်ခန်းဖွင့်လှစ်ရောင်းချလိုသည့် စာအုပ်တိုက်များက မြန်မာနိုင်ငံ စာပေထုတ်ဝေသူနှင့် ဖြန့်ချိသူများအသင်းသို့ ၃-၁၁-၂၀၁၄ (တနင်္လာနေ့) နေ့လယ် (၁) နာရီတွင် လာရောက်စာရင်းပေးသွင်းနိုင်ပါရန် အသိပေးဖိတ်ခေါ်အပ်ပါသည်။
မြန်မာနိုင်ငံ စာပေထုတ်ဝေသူနှင့် ဖြန့်ချိသူများအသင်း
အမှတ်၁၇၅၊ အနော်ရထာလမ်းနှင့် သိမ်ဖြူလမ်းထောင့်၊ ဗိုလ်တထောင်မြို့နယ်၊ ရန်ကုန်မြို့။ ဖုန်း-၀၉ ၃၀၀၂၃၁

မကွေးမြို့တွင် ယာဉ်မတော်တဆမှုများ လျော့နည်းစေရန် ဆောင်ရွက်သွားမည်

မကွေး၊ အောက်တိုဘာ ၃၀

မကွေးတိုင်းဒေသကြီး မကွေးမြို့၌ ယာဉ်တိုက်မှုများ မြင့်မားလာခြင်းကြောင့် Education System (ပညာပေးနည်းစနစ်)၊ Engineering System (အင်ဂျင်နီယာနည်းစနစ်)၊Enforcement System (စစ်ဆေးအရေးယူဆောင်ရွက် ခြင်းနည်းစနစ်)၊ Emergency Medical Service System (အရေးပေါ် ဆောင်ရွက်ခြင်းနည်းစနစ်)၊ Environment System (ပတ်ဝန်းကျင်အခြေအနေဆိုင်ရာများ ထိန်းသိမ်းခြင်းနည်းစနစ်) များ အသုံးပြုကာ ယာဉ်အန္တရာယ်လျော့ကျရေး ဆောင်ရွက်သွားမည်ဖြစ်ကြောင်း မကွေးယာဉ်ထိန်းတပ်ဖွဲ့ တာဝန်ရှိသူတစ်ဦး၏ ပြောကြားချက်အရ သိရသည်။

ယာဉ်အသုံးပြုပြည်သူများအား International Traffic Control Five 'E' System (အပြည်ပြည်ဆိုင်ရာ ယာဉ်ထိန်းသိမ်းခြင်းနည်းစနစ် ငါး မျိုး) အရ ယာဉ်အန္တရာယ်လျော့ကျရေး ဆောင်ရွက်သွားမည်ဖြစ်ကြောင်း အဆိုပါ တာဝန်ရှိသူက ဆက်လက်ပြောကြားသည်။

ပြည်ထောင်စုမြန်မာနိုင်ငံတော်အတွင်း အဘက်ဘက်မှတိုးတက်လာသော လမ်းပန်းဆက်သွယ်ရေးနှင့်အတူ မြို့နယ်ကျေးရွာများအထိ ကျယ်ပြန့်ရောက်ရှိလာသော ဆိုင်ကယ်၊ ကား၊ သုံးဘီး၊ ထော်လာဂျီ စက်တပ်ယာဉ်များ အသုံးပြုမှု များပြားလာလျက်ရှိပြီး ယာဉ်မတော်တဆမှုနှုန်းများလည်း မြင့်တက်လာလျက်ရှိကြောင်း သိရသည်။

မကွေးမြို့၌ ၂၀၁၃ ခုနှစ်အတွင်း ယာဉ်တိုက်မှု ၁၀၆ မှု၊ သေဆုံးသူ ၂၄ ဦး၊ ထိခိုက်ဒဏ်ရာရသူ ၂၁၄ ဦး၊ တန်ဖိုးငွေကျပ် ၁၅၄၀၉၀၀၀ ဆုံးရှုံးမှုဖြစ်ပေါ်ခဲ့ပြီး ၂၀၁၄ ခုနှစ် ဇန်နဝါရီလမှ စက်တင်ဘာလကုန်အထိ ယာဉ်တိုက်မှု ၆၈ မှု၊ သေဆုံးသူ ၁၃ ဦး၊ ထိခိုက်ဒဏ်ရာရသူ ၁၄၀၊ တန်ဖိုးငွေကျပ် ၇၄၆၀၀၀၀ ဆုံးရှုံးမှုများဖြစ်ပေါ်ခဲ့သည်။

မကွေးတိုင်းဒေသကြီး တစ်ခုလုံးအတွင်း၌ ၂၀၁၃ ခုနှစ်အတွင်း ယာဉ်မှုခင်း ၁၀၈၆ မှု၊ သေဆုံးသူ ၂၈၈ ဦး၊ ထိခိုက်ဒဏ်ရာရရှိသူ ၂၁၁၇ ဦး၊ တန်ဖိုးငွေကျပ် ၉၀၃၁၄၀၀၀ ဆုံးရှုံးမှုဖြစ်ပေါ်ခဲ့ပြီး ၂၀၁၄ ခုနှစ် ဇန်နဝါရီမှ စက်တင်ဘာလကုန်အထိ ယာဉ်မှုခင်း ၉၁၆ မှု၊ သေဆုံးသူ ၂၁၉ ဦး၊ ထိခိုက်ဒဏ်ရာရရှိသူ ၁၉၅၄ ဦး၊ တန်ဖိုးငွေကျပ် ၇၇၀၃၅၀၀၀ ဆုံးရှုံးခဲ့ရကြောင်း သိရသည်။

မြန်မာနိုင်ငံ၌ ၂၀၁၁ ခုနှစ်တွင် ယာဉ်စီးရေ ၂၃ သိန်းရှိခဲ့ပြီး ၂၀၁၂ ခုနှစ်တွင် ၃၆ သိန်းခန့်၊ ၂၀၁၃ ခုနှစ်တွင် သိန်း ၄၀ ကျော်ခန့်အထိ တိုးပွားလာကြောင်း ဌာနဆိုင်ရာမှတ်တမ်းများအရ သိရသည်။

ထို့အတူ ၂၀၁၁ ခုနှစ်တွင် ယာဉ်တိုက်မှုပေါင်း တစ်သောင်းကျော်၊ ၂၀၁၂ ခုနှစ်တွင် ယာဉ်တိုက်မှုပေါင်း တစ်သောင်းတစ်ထောင်ကျော်၊ ၂၀၁၃ ခုနှစ်တွင် ယာဉ်တိုက်မှုပေါင်း တစ်သောင်းသုံးထောင်ကျော် ဖြစ်ပွားခဲ့ပြီး ယာဉ်အန္တရာယ်ကြောင့် ထိခိုက်ဒဏ်ရာရရှိမှုနှင့် သေဆုံးမှုများ မြင့်တက်လာခဲ့သည်။

ရန်ကုန်-မန္တလေး အမြန်လမ်းမကြီးတွင် ၂၀၁၂ ခုနှစ်က ယာဉ်မတော်တဆထိခိုက်မှုပေါင်း ၁၀၃ ကြိမ် ဖြစ်ပွားခဲ့ပြီး ၂၀၁၃ ခုနှစ်တွင် ၂၅၉ ကြိမ်အထိ ဖြစ်ပွားခဲ့သည်။

ကမ္ဘာတစ်ဝန်းလုံးတွင် ကျန်းမာရေးပြဿနာများထက် ယာဉ်တိုက်မှုကြောင့် သေဆုံး၊ ဒဏ်ရာရရှိမှုက ပိုများနေကြောင်း သိရသည်။

အဆိုပါ ယာဉ်တိုက်မှုကြောင့် အသက်ငါးနှစ်မှ ၂၉ နှစ်ကြား ကလေးများနှင့် လူငယ်များ အများဆုံးသေကြေနေရခြင်းဖြစ်ကြောင်း၊ အဆိုပါသေဆုံးမှုနှုန်းများသည် စစ်ပွဲနှင့် ရောဂါဘယများကြောင့် သေဆုံးရခြင်းထက် ပိုများနေကြောင်း WHO နှင့် ကမ္ဘာ့ဘဏ်တို့မှ ယာဉ်တိုက်မှုဆိုင်ရာ ထုတ်ပြန်ချက်များအရ သိရသည်။ **ဇေယျာတု(မကွေး)**

နေပြည်တော်ကောင်စီနယ်မြေ၊ လယ်ဝေးမြို့နယ် ဆင်စုကျေးရွာနှင့် ကွမ်းခြံကျေးရွာ တို့တွင် ကိုယ့်အားကိုယ်ကိုး လျှပ်စစ်မီးနှင့်တံတားဖွင့်လှစ်

နေပြည်တော်၊ အောက်တိုဘာ ၃၀

နေပြည်တော်ကောင်စီနယ်မြေ လယ်ဝေးမြို့နယ် ဆင်စုကျေးရွာ ကိုယ့်အားကိုယ်ကိုး လျှပ်စစ်မီးရရှိသည့်အခမ်းအနားကို အောက်တိုဘာ ၂၇ ရက် နံနက် ၇ နာရီက အဆိုပါကျေးရွာ၌ ကျင်းပခဲ့သည်။

အဆိုပါ ဆင်စုကျေးရွာအနေဖြင့် 200 KVA ထရန်စဖော်မာဖြင့် ကျေးရွာနေပြည်သူများ၏ထည့်ဝင်ငွေ သိန်း ၄၀၀ ကျော် အကုန်ကျခံကာ ကျေးရွာမီးလင်းရေးအတွက် ကိုယ့်အားကိုယ်ကိုးဆောင်ရွက်ခဲ့ခြင်းဖြစ်သည်။

အဆိုပါအခမ်းအနားသို့ နေပြည်တော်ကောင်စီဝင် ဦးမြင့်ဆွေ၊ ဦးဖုန်းဇော်ဟန်၊ မွေးမြူရေးရေလုပ်ငန်းနှင့် ကျေးလက်ဒေသဖွံ့ဖြိုးရေးဝန်ကြီး ဒုတိယဝန်ကြီး ဦးတင်ငွေ၊ ပြည်သူ့လွှတ်တော်ကိုယ်စားလှယ် ဦးငွေဝင်း၊ ဒက္ခိဏခရိုင်အုပ်ချုပ်ရေးမှူး ဦးဇော်လွင်ဦး၊ မြို့နယ်အုပ်ချုပ်ရေးမှူး ဦးလှရှောင်နှင့် တာဝန်ရှိသူများ၊ မြို့မိမြို့ဖများ၊ ဒေသခံပြည်သူများ တက်ရောက်ကြသည်။

ဆက်လက်၍ လယ်ဝေးမြို့နယ် ကွမ်းခြံကျေးရွာ ချောင်းစောက်ရိုးကူးတံတားဖွင့်ပွဲ ဆက်လက်ကျင်းပရာ ချောင်းစောက်ရိုးမှာ ရေစီးသန်၍ မိုးကာလများတွင် တံတားများ ရေစီးဖြင့်မျောပါလျက်ရှိကြောင်း၊ ထို့ကြောင့် ထိုတံတားကို ခိုင်ခိုင်မာမာတည်ဆောက်နိုင်အောင် ဝိုင်းဝန်းကူညီဆောင်ရွက်ပေးကြသည့်အတွက် ကျေးဇူးတင်ရှိပါကြောင်း၊ ယခုရာသီမရွေး တံတားပေါ်မှဖြတ်သန်း၍ လယ်ယာထွက်ကုန်ပစ္စည်းများ ရောင်းဝယ်နိုင်ကြောင်းနှင့် မိမိတို့ကျေးရွာနှင့် အနီးနားကျေးရွာများပါ အကျိုးကျေးဇူးများရရှိမည်ဖြစ်ကြောင်း ကွမ်းခြံကျေးရွာမှ တောင်သူ ဦးတင်သန်းဦး ကပြောသည်။

ယခုဖွင့်လှစ်သည့် ချောင်းစောက်ရိုးကူးတံတားမှာ လမ်းအရှည်ပေ ၈၀ နှင့် အကျယ် ၁၅ ပေ ရှိပြီး မွေးမြူရေးရေလုပ်ငန်းနှင့် ကျေးလက်ဒေသဖွံ့ဖြိုးရေးဝန်ကြီးဌာနမှ လျာထားငွေကျပ် သိန်း ၃၀ ၊ ကျေးရွာနေပြည်သူများ၏ လှူဒါန်းငွေကျပ် ၆၅ သိန်းတို့ဖြင့် ခိုင်မာစွာတည်ဆောက်ထားခြင်းဖြစ်ကြောင်း သိရသည်။ **မြို့နယ်(ပြန်/ဆက်)**

မြင်းခြံရဲတပ်ဖွဲ့သို့ လှည့်ကင်းဆောင်ရွက်ရန် စက်ဘီး ၁၀ စီးပေးအပ်

မြင်းခြံ၊ အောက်တိုဘာ ၃၀

မြန်မာနိုင်ငံရဲတပ်ဖွဲ့ဌာနချုပ် ရဲချုပ်ဇော်ဝင်းမှ မြင်းခြံမြို့ရဲတပ်ဖွဲ့အတွက် အသုံးပြုရန် ကွန်ပျူတာတစ်စုံ၊ လေဆာပရင်တာတစ်လုံး၊ လှည့်ကင်းဆောင်ရွက်ရာတွင် အသုံးပြုရန် ကျပ်လေးသိန်းငါးသောင်းခန့် တန်ဖိုးရှိသော စက်ဘီး ၁၀ စီးနှင့် M.P.T ဖုန်းကတ် ၅၀ တို့ကို အောက်တိုဘာ ၂၈ ရက်က ပေးအပ်ရာ ခရိုင်ရဲတပ်ဖွဲ့မှူးနှင့် မြို့နယ်ရဲတပ်ဖွဲ့မှူးတို့က လက်ခံရယူခဲ့သည်။

မြန်မာနိုင်ငံရဲတပ်ဖွဲ့ဌာနချုပ် ရဲချုပ်ဇော်ဝင်းသည် ရဲမှူးချုပ်သူရဘိုရှိန်၊ လေ့ကျင့်ရေးအရာရှိချုပ် ရဲထောက်ချုပ်သန်းတင့်အောင်၊ မန္တလေးတိုင်းဒေသကြီး ရဲမှူးကြီးဟန်ထွန်းနှင့် တာဝန်ရှိသူများလိုက်ပါလျက် ယင်းနေ့ မွန်းတည့် ၁၂ နာရီတွင် မြင်းခြံမြို့သို့ရောက်ရှိပြီး အထွေထွေအုပ်ချုပ်ရေးဦးစီးဌာန အစည်းအဝေးခန်းမတွင် မြို့နယ်အုပ်ချုပ်ရေးမှူး ဦးထွန်းသိန်းအောင်၊ မြို့နယ်ဖွံ့ဖြိုးတိုးတက်ရေးအထောက်အကူပြုအဖွဲ့၊ ရပ်ကွက်အုပ်ချုပ်ရေးမှူးများနှင့် တွေ့ဆုံဆွေးနွေးခဲ့သည်။

ထိုသို့ တွေ့ဆုံဆွေးနွေးရာတွင် ရဲချုပ်ဇော်ဝင်းက မှုခင်းများမဖြစ်ခင်က ကြိုတင်ကာကွယ်ခြင်းသည် အကောင်းဆုံးဖြစ်ကြောင်း၊ ထိရောက်သော ရဲလုပ်ငန်းအောင်မြင်စေရန် ပူးပေါင်းပါဝင်ရန်လိုကြောင်း၊ လူငယ်များ ရဲတပ်ဖွဲ့သို့ဝင်ရောက်လာစေရန် စည်းရုံးဆောင်ရွက်စေလိုကြောင်း စသည်ဖြင့် ပြောကြားခဲ့သည်။

ရဲချုပ်နှင့်အဖွဲ့သည် မြို့မရဲစခန်းသို့ သွားရောက်စစ်ဆေးပြီး မြင်းခြံမြို့ ရဲရိပ်သာခန်းမတွင် ရဲတပ်ဖွဲ့ဝင်များနှင့်တွေ့ဆုံ၍ ရဲချုပ်ကပြောကြားရာတွင် ရဲတပ်ဖွဲ့ဝင်များအနေဖြင့် ပြည်သူများ ယုံကြည်အားကိုးရသော ရဲတပ်ဖွဲ့ဖြစ်စေရေးအတွက် ပြည်သူများနှင့် များများထိတွေ့ဆက်ဆံရန်၊ မှုခင်းများ လျော့နည်းကျဆင်းရေးအတွက် ကြိုးစားဆောင်ရွက်ရန် ပြောကြားခဲ့သည် ။ **ဇော်မင်းနိုင်(မြင်းခြံ)**

ကန့်ကွက်နိုင်ကြောင်းကြော်ငြာ

လှိုင်သာယာမြို့နယ်၊ မြေတိုင်းရပ်ကွက်အမှတ်(၄) မြေကွက်အမှတ်(၁၃၉)၊ ၀.၀၆၂ ဧက၊ မြေကွက်တည်နေရာအမှတ်(၁၁၉)၊ မင်းရဲကျော်စွာလမ်း၊ (၃)ရပ်ကွက်၊ လှိုင်သာယာမြို့နယ်ရှိ ဦးစိန်မြင့် [၁၂/လသယ(နိုင်)၀၀၆၇၈၈] အမည်ပေါက် နှစ်(၆၀)ဂရန်မြေအား အမည်ပေါက် ဖခင်ဖြစ်သူ ဦးစိန်မြင့်နှင့် အမည်ပေါက်ဇနီး ဒေါ်အုန်းတင့်တို့ ကွယ်လွန်သဖြင့် ၎င်းတို့၏သားသမီးများဖြစ်ကြသော ဦးကိုကိုမောင် KMYT-၀၁၁၃၃၃၊ ဒေါ်မြင့်မြင့်မော် [၁၂/လသယ(နိုင်)၀၀၆၇၈၆]၊ ဦးခင်ဇော် [၁၂/လသယ(နိုင်)၀၅၁၆၃၆]တို့ သုံးဦးမှ မိဘနှစ်ပါး၏ သေစာရင်း၊ သားသမီးအရင်းတော်စပ်ကြောင်းနှင့် အမွေဆက်ခံခွင့်ရှိသူများဖြစ်ကြောင်း တရားရုံးကျမ်းကျိန်လွှာနှင့် ထပ်ဆင့်ကျမ်းကျိန်လွှာတို့ တင်ပြ၍ အမွေဆက်ခံပိုင်ဆိုင်ကြောင်း စာချုပ်ချုပ်ဆိုရန်နှင့် အရောင်းအဝယ်စာချုပ် ချုပ်ဆိုရန် မြေပိုင်ကူးလျှောက်ထားရာ တရားဝင်ပိုင်လိုသော အထောက်အထားများဖြင့် (၇)ရက်အတွင်း ကန့်ကွက်နိုင်ပါကြောင်းနှင့် ကန့်ကွက်မှုမရှိပါက လုပ်ထုံးလုပ်နည်းအတိုင်း ဆက်လက်ဆောင်ရွက်ပေးမည်ဖြစ်ပါကြောင်း အသိပေးကြေညာအပ်ပါသည်။

မြို့ပြစီမံကိန်းနှင့်မြေစီမံခန့်ခွဲမှုဌာန၊ ရန်ကုန်မြို့တော်စည်ပင်သာယာရေးကော်မတီ

ကန့်ကွက်နိုင်ကြောင်းကြော်ငြာ

မြောက်ဥက္ကလာပမြို့နယ်၊ မြေတိုင်းရပ်ကွက် အမှတ် (၈)၊ မြေကွက်အမှတ် (၆၁၁/ခ)၊ မြေကွက်တည်နေရာအမှတ် (၆၁၁/ခ)၊ သဓ္ဓာ(၄)လမ်း၊ ဦးလှမောင်(NBN -၀၉၉၉၄၄)(၁၂/ဥကမ(နိုင်)၀၆၅၂၉၉)အမည်ပေါက် နှစ်(၆၀)ဂရန်မြေအား အမည်ပေါက် ခင်ပွန်းဦးလှမောင်ကွယ်လွန်သဖြင့် ဇနီးဒေါ်စိန် (၁၂/ဥကမ(နိုင်)၀၈၉၉၆၁)က တစ်ဦးတည်းသော ဇနီးတော်စပ်ကြောင်း၊ ကျမ်းကျိန်လွှာ၊ သေစာရင်းတင်ပြ၍ ၎င်းထံမှ အထွေထွေကိုယ်စားလှယ်လွှဲစာ အမှတ် (၂၅၅၃၃ / ၁၄)ဖြင့် ရရှိသူ ဒေါ်နန်းစီ (၁၂/ဥကမ(နိုင်)၀၆၆၅၈၁)မှ ပါဝါပေးသူ သက်ရှိထင်ရှားရှိကြောင်းနှင့် ပါဝါရုပ်သိမ်းခြင်းမရှိကြောင်း ကျမ်းကျိန်လွှာတို့ဖြင့် အမွေဆက်ခံ ပိုင်ဆိုင်ကြောင်းစာချုပ်ရန် မြေပိုင်ကူး လျှောက်ထားလာရာ ခိုင်လုံသော အထောက်အထားများဖြင့် (၇)ရက်အတွင်း ကန့်ကွက်နိုင်ပါ သည်။ ကန့်ကွက်သူမရှိပါကဌာန၏ လုပ်ထုံးလုပ်နည်းနှင့်အညီ ဆောင်ရွက်သွားမည် ဖြစ်ပါသည်။

မြို့ပြစီမံကိန်းနှင့် မြေစီမံခန့်ခွဲမှုဌာန၊ ရန်ကုန်မြို့တော်စည်ပင်သာယာရေးကော်မတီ

ကန့်ကွက်နိုင်ကြောင်းကြော်ငြာ

ဒဂုံမြောက်မြို့နယ်၊ မြေတိုင်းရပ်ကွက်အမှတ်(၄၅)၊ မြေကွက်အမှတ်(၈၂၁)၊ မြေကွက်တည်နေရာအမှတ်(၈၂၁)၊ (၄၅)ရပ်ကွက်၊ ဒဂုံမြောက် ဦးကိုမောင် (AE-၂၉၄၁၉)အမည်ပေါက် နှစ်(၆၀)ဂရန်မြေအား အမည်ပေါက် ဦးကိုမောင် ကွယ်လွန်သဖြင့် ဒေါ်ညွန့်ညွန့်တင်[၁၂/တမန(နိုင်)၀၃၅၂၄၅] တစ်ဦးတည်းသော ဇနီးတော်စပ်ကြောင်း ကျမ်းကျိန်လွှာတင်ပြ၍ GP နှင့် ကျမ်းကျိန်လွှာ(၁၂-၉-၁၄)တို့ဖြင့်ဒေါ်ခင်နှင်းယု(ခ) ချင်စွိုကျင့်[၁၂/ဥကတ(နိုင်)၁၃၀၈၈၅]မှ ကိုယ်စားလှယ်ရယူ၍ အမွေဆက်ခံပိုင်ဆိုင်ကြောင်း အရောင်းအဝယ်စာချုပ်ရန် မြေပိုင်ကူး လျှောက်ထားလာရာ (၇)ရက်အတွင်း ကန့်ကွက်နိုင်ကြောင်းနှင့် ကန့်ကွက်မှုမရှိပါက ဌာန၏ လုပ်ထုံးလုပ်နည်းအတိုင်း ဆက်လက်ဆောင်ရွက်ပေးမည်ဖြစ်ပါသည်။

မြို့ပြစီမံကိန်းနှင့်မြေစီမံခန့်ခွဲမှုဌာန၊ ရန်ကုန်မြို့တော်စည်ပင်သာယာရေးကော်မတီ

ကန့်ကွက်နိုင်ပါသည်

ရန်ကုန်မြို့ မရမ်းကုန်းမြို့နယ်၊ မြေတိုင်းရပ်ကွက်အမှတ်(၆-က)၊ မြေကွက်အမှတ်(၁၀/ယ-၁)၊ မြေကွက်တည်နေရာ(၅-ဘီ-၁)၊ ဦးဖိုးတက်လမ်း၊ (၁၀)ရပ်ကွက်၊ မရမ်းကုန်းမြို့နယ် ဒေါ်ခင်ဆွေဝင်း၊ ဦးမြင့်သိန်း၊ ဦးသိန်းဌေး၊ မခင်အေးဝင်း၊ အုပ်ထိန်းသူ မိခင် ဒေါ်သိန်းရွှေ အမည်ပေါက် မြေပိုင်မြေ၊ အိမ်ရာမြေအား အမည်ပေါက်(၄)ဦးအနက် ဒေါ်ခင်ဆွေဝင်း၊ ဦးမြင့်သိန်း၊ ဒေါ်ခင်အေးဝင်းတို့ထံမှ စွန့်လွှတ်စာချုပ်အမှတ် ၃၉/၇၇(၂၄-၁-၇၇)ဖြင့် ဦးသိန်းဌေးမှ ပိုင်ဆိုင်လာပြီး ၎င်းထံမှ အရောင်းအဝယ်စာချုပ်အမှတ်-၈၄၈/၈၁ (၁၅-၁၂-၈၁)ဖြင့် ဦးမြစိန်၊ ဒေါ်စိန်မြတို့မှ ပိုင်ဆိုင်လာပါသည်။ ၎င်းတို့ထံမှ အရောင်းအဝယ်စာချုပ်အမှတ်-၈၄၁/၈၃(၂၉-၉-၈၃)ဖြင့် ဦးစိုးရင်မှ ဝယ်ယူခဲ့ပြီး စိုးရင်ထံမှ အရောင်းအဝယ်စာချုပ်အမှတ် ၁၀၄၈/၈၅(၂၁-၁၀-၈၅)ဖြင့် ဒေါ်စိုးစိုး မှ ဝယ်ယူပိုင်ဆိုင်လာပြီး ၎င်းထံမှ မြေကွက်၏အစိတ်အပိုင်း (၂၈၀ပေ၆၀ပေ)အား အပိုင်ပေးစာချုပ်အမှတ်-၂၃၂၅/၉၂(၂၃-၁၁-၉၂)ဖြင့် ဒေါ်စိမ်းစိမ်း(ခ)ဒေါ်အေးသီတာ ပေးကမ်းခဲ့ပါသည်။ ၎င်းထံမှ အရောင်းအဝယ်စာချုပ်အမှတ် ၄၁၇၆/၁၄(၂၈-၇-၁၄)ဖြင့် ဝယ်ယူထားသူ ဒေါ်လီကွေချမ်း[၁၃/ကခန(နိုင်)၀၂၄၀၃၁]မှ စာချုပ်အဆက်ဆက်မိတ္တူမှန်များ တင်ပြ၍ မြေကွက်ခွဲစိတ်ရန် မြေပိုင်ကူး မြေတိုင်းလျှောက်ထားလာရာ တရားဝင်ခိုင်လုံသောအထောက်အထားများဖြင့် (၇)ရက်အတွင်း ကန့်ကွက်နိုင်ပါကြောင်းနှင့် သတ်မှတ်ရက်အတွင်း ကန့်ကွက်ချက်တစ်စုံတစ်ရာမရှိပါက လုပ်ထုံးလုပ်နည်းအတိုင်း ဆက်လက်ဆောင်ရွက်ပေးမည်ဖြစ်ကြောင်း အသိပေးကြေညာအပ်ပါသည်။

မြို့ပြစီမံကိန်းနှင့်မြေစီမံခန့်ခွဲမှုဌာန၊ ရန်ကုန်မြို့တော်စည်ပင်သာယာရေးကော်မတီ

ကန့်ကွက်နိုင်ကြောင်းကြော်ငြာစာ

အောက်ပါပုဂ္ဂိုလ်များသည် ရန်ကုန်မြို့တော်စည်ပင်သာယာရေးကော်မတီ၊ မြို့ပြစီမံကိန်းနှင့်မြေစီမံခန့်ခွဲရေးဌာနသို့ ယှဉ်တွဲဖော်ပြပါ အကြောင်းအရာအတိုင်း လျှောက်ထားလာပါသည်။ သို့ပါ၍ ကန့်ကွက်လိုသူများရှိပါက ဤသတင်းစာတွင် ကြော်ငြာပါသည့်နေ့မှစ၍ (နှစ်ပတ်)အတွင်း ဤဌာနသို့ သက်ဆိုင်ရာစာရွက်စာတမ်းအထောက်အထားများနှင့် လာရောက်ကန့်ကွက်နိုင်ကြောင်း ကြေညာအပ်ပါသည်။

စဉ်	လျှောက်ထားသူ			လျှောက်ထားသည့်				လျှောက်ထားသည့်အကြောင်းအရာ
	အမည်	မှတ်ပုံတင်	လိပ်စာ	မြို့နယ်	မြေတိုင်း	မြေကွက်	မြေအမည်ပေါက်	
၁	ဒေါ်မြ	၁၂/ဥကမ(နိုင်)	[illegible]	[illegible]	၄၅	[illegible]	[illegible]	[illegible]

ဌာနမှူး၊ မြို့ပြစီမံကိန်းနှင့်မြေစီမံခန့်ခွဲမှုဌာန

" ကန့်ကွက်နိုင်ပါသည် "

ရန်ကုန်မြို့၊ တာမွေမြို့နယ်၊ မဥ္ဇူသာလမ်း၊ ဓညဝတီအိမ်ရာ၊ တိုက်အမှတ် (အေ-၁)၊ အခန်းအမှတ် (၀)၊ အရပ်အခေါ်တိုက်ခန်းအမှတ် (၀၀၈) ဟုခေါ်တွင်သော အလျား × အနံ (၁၂ × ၄၄) အကျယ်ရှိ မြေညီထပ်တိုက်ခန်းအား ရန်ကုန်မြို့တော်စည်ပင်သာယာရေးကော်မတီတွင် တရားဝင်အမည်ပေါက်ပိုင်ဆိုင်လာကြောင်း အချက်အလက်များကို ကျွန်ုပ်တို့၏မိတ်ဆွေက အပြီးအပိုင်ဝယ်ယူရန်အတွက် စရံငွေတစ်စိတ်တစ်ဒေသကို ပေးချေထားပြီးဖြစ်ပါသည်။ အဆိုပါ အရောင်းအဝယ်နှင့်ပတ်သက်၍ ကန့်ကွက်လိုပါက ခိုင်လုံသော အထောက်အထားများနှင့်အတူ (၇)ရက်အတွင်း ကန့်ကွက်နိုင်ပါသည်။ အကယ်၍ သတ်မှတ်ရက်အတွင်း ကန့်ကွက်မည့်သူမရှိပါက အရောင်းအဝယ်ကို ဥပဒေနှင့်အညီ ဆက်လက်ဆောင်ရွက်သွားမည်ဖြစ်ကြောင်း ကြေညာအပ်ပါသည်။

လွှဲအပ်ညွှန်ကြားချက်အရ -

ဒေါ်နိုလာအောင် (LL.B,LL.M) | ဦးညီနိုင် (LL.B)
တရားလွှတ်တော်ရှေ့နေ (စဉ်-၇၇၂၅) | အထက်တန်းရှေ့နေ (စဉ်-၂၉၃၆၀)

အမှတ် - ၆၆၃၊ အခန်း (၂၀၃/၂)၊ ဒုတိယထပ်၊ ကုန်သည်လမ်း၊ ကျောက်တံတားမြို့နယ်၊ ရန်ကုန်မြို့။ ဖုန်း - ၀၉ ၅၁၀၃၀၁၉၊ ၀၉ ၅၂၀၀၂၂၁၈

မြာကျေးရွာအုပ်စုတွင် ကိုယ့်အားကိုယ်ကိုး လျှပ်စစ်မီးလင်းနိုင်ရေး ကျေးရွာမီးလင်းရေးကော်မတီများ ဖွဲ့စည်းဆောင်ရွက်လျက်ရှိ

မိတ္ထီလာ အောက်တိုဘာ ၃၀

မိတ္ထီလာမြို့နယ် မြာကျေးရွာအုပ်စု၊ နတ်ကြီးကုန်းကျေးရွာတွင် ကိုယ့်အားကိုယ်ကိုး လျှပ်စစ်မီးလင်းနိုင်ရေးအတွက် ကျေးရွာမီးလင်းရေးကော်မတီများဖွဲ့စည်း၍ ဆောင်ရွက်လျက်ရှိကြောင်း သိရသည်။

ကိုယ့်အားကိုယ်ကိုးလျှပ်စစ်မီးလင်းနိုင်ရေးအတွက် အိမ်ခြေ ၁၁၅ အိမ် လူဦးရေ ၅၀၀ ကျော်ရှိသည့် နတ်ကြီးကုန်းကျေးရွာတွင် ဇူလိုင်လမှစတင်၍ ကျေးရွာမီးလင်းရေးကော်မတီများဖွဲ့စည်းပြီး လျှပ်စစ်မီးလင်းနိုင်ရေးအတွက် ငွေများကောက်ခံခဲ့ကြောင်း သိရသည်။

"ကျေးရွာမှာဆိုရင် အိမ်ခြေက ၁၀၀ ကျော်ရှိပေမဲ့ အိမ်တိုင်းမီးမယူနိုင်တဲ့အတွက် တစ်အိမ်ကို ကျပ်ငါးသိန်းနှုန်းနဲ့ စုပေါင်းထည့်ဝင်ရတယ်။ အိမ်တိုင်းယူမယ်ဆိုရင်တော့ ဒီလောက်မကျဘူးပေါ့။ အခုဟာက အိမ်ခြေ ၈၀ လောက်ပဲ ယူနိုင်တယ်။ ဒီကျေးရွာမှာ အများစုက လယ်ယာလုပ်ငန်းသာ အဓိကလုပ်ကိုင်ပါတယ်။ ဒီနှစ်က ရာသီဥတုမကောင်းတဲ့အတွက် သီးနှံများမရကြလို့ လျှပ်စစ်မီးကို အိမ်တိုင်းမယူနိုင်ကြတာဖြစ်ပါတယ်။

"အခုဆိုရင် လျှပ်စစ်ဓာတ်တိုင်များ ကျေးရွာအတွင်း စိုက်ထူနိုင်ခဲ့ပါပြီ။ ဒီဇင်ဘာလကုန်မှာ ကျေးရွာတွင် လျှပ်စစ်မီးလင်းနိုင်ရေးအတွက် ကျေးရွာမီးလင်းရေးကော်မတီနဲ့ ကျေးရွာသူကျေးရွာသားများက စုပေါင်းဆောင်ရွက်လျက်ရှိပါတယ်။ ကျေးရွာ၌ လျှပ်စစ်မီးရရှိလာရင် စီးပွားရေးလုပ်ငန်းတွေနဲ့ ပညာရေးတွေ၊ အသိပညာတွေလည်း ဖွံ့ဖြိုးတိုးတက်လာမှာဖြစ်ပါတယ်"ဟုနတ်ကြီးကုန်းကျေးရွာမီးလင်းရေးကော်မတီဝင်တစ်ဦးက ပြောကြားခဲ့သည်။

သိန်းမြင့်ကျော်(မိတ္ထီလာ)

မသက်ာသူများကိုစစ်ဆေးရာ ဆိုင်ကယ်ခိုးမှု ပေါ်ပေါက်

နေပြည်တော်၊ အောက်တိုဘာ ၃၀

မန္တလေးတိုင်းဒေသကြီး၊ ချမ်းမြသာစည်မြို့နယ်၊ အောင်ပင်လယ်နယ်မြေရဲစခန်း (ပ) ၃၃၅/၂၀၁၄၊ ပြစ်မှုပုဒ်မ ၃၈၀ အမှုမှ မသင်္ကာတရားခံများဖြစ်သည့် အောင်ပင်လယ်ရပ်ကွက်နေ အောင်သန်းဦး ၂၃ နှစ်၊ လှမင်းဦး ၁၉ နှစ်၊ မန်းသူရဇော် ၁၈ နှစ်၊ စောရန်နိုင် ၁၈ နှစ်နှင့် မျိုးသန့် ၁၈ နှစ်တို့ ငါးဦးအား ယခင်က ပြစ်မှုကျူးလွန်ဖူးခြင်းရှိ-မရှိ အောင်ပင်လယ်နယ်မြေရဲစခန်းမှ တပ်ဖွဲ့ဝင်များက သက်သေများနှင့်အတူ အောက်တိုဘာ ၂၆ ရက် ည ၈ နာရီ ၁၀ မိနစ်က စစ်ဆေးခဲ့သည်။

စစ်ဆေးချက်အရ ၎င်းတို့ငါးဦးသည် အောက်တိုဘာ ၅ ရက် ည၁၁နာရီခန့်ကချမ်းမြသာစည်မြို့နယ်၊ မြို့သစ်(၃)ရပ်ကွက်၊ (၆၁×၆၂)လမ်းကြား၊ ဒေလီယာလမ်းရှိ အမျိုးသမီးဘော်ဒါဆောင်မှ Adixin Click ဆိုင်ကယ်အားခိုးယူခဲ့ကြောင်း စစ်ဆေးပေါ်ပေါက်သဖြင့်၎င်းတို့ငါးဦးအား အမှတ်(၁၁) နယ်မြေရဲစခန်း (ပ)၆၂၆/၂၀၁၄၊ ပြစ်မှုပုဒ်မ ၃၇၉/ကျင့် ၅၄ ဖြင့် ထပ်မံအမှုဖွင့် အရေးယူထားကြောင်း သိရသည်။

ရဲပြန်ကြား

အုတ်တွင်း၌ပထမဦးဆုံး (Mobile Banking) ဘဏ်ခွဲဖွင့်လှစ်

ကျွဲပွဲ၊ အောက်တိုဘာ ၃၀

စီးပွားရေးလုပ်ငန်းများတွင် ဘဏ်လုပ်ငန်းများ တွင်ကျယ်စွာအသုံးပြုနေပြီဖြစ်ရာ အောက်တိုဘာ ၂၇ ရက် နံနက် ၉ နာရီက ပဲခူးတိုင်းဒေသကြီး၊ အုတ်တွင်းမြို့နယ်၌ ပထမဦးဆုံး သမဝါယမဘဏ်လီမိတက်မှ (Mobile Banking) ဘဏ်ခွဲအား ကျွဲပွဲမြို့ ဓမ္မာရုံရပ်ကွက်ရှိ ဦးသန်းအေး၏ နေအိမ်တွင် မိုဘိုင်းဘဏ်ကိစ္စများ စတင်ဆောင်ရွက်ခြင်းနှင့် ဆိုင်းဘုတ်ဖွင့်ပွဲအခမ်းအနားကို ကျင်းပခဲ့သည်။

အဆိုပါ အခမ်းအနားသို့ တောင်ငူမြို့ သမဝါယမဘဏ်ခွဲမှ ဒုတိယမန်နေဂျာ ဒေါ်သဲစုလှိုင်က မိုဘိုင်းဖုန်းစနစ်ဖြင့် ငွေလွှဲခြင်းအား လက်တွေ့ငွေလွှဲပုံကို သရုပ်ပြသပြီး ကျွဲပွဲဒေသရှိဆန်စက်အသင်း၊ ကုန်သည်အသင်းဥက္ကဋ္ဌ ဦးသိန်းဝင်းနှင့် စီးပွားရေးလုပ်ငန်းရှင်များ၊ ဌာနဆိုင်ရာများ တတ်ရောက်ကြသည်။

သိန်းဝင်း

မိုင်းဆတ်မြို့နယ်၌ ကျောင်းကြက်ခြေနီ အခြေခံရှေးဦးပြုစုခြင်းသင်တန်းဆင်းပွဲကျင်းပ

မိုင်းဆတ်၊ အောက်တိုဘာ ၃၀

ရှမ်းပြည်နယ်(အရှေ့ပိုင်း)၊ မိုင်းဆတ်မြို့နယ်ကျောင်းကြက်ခြေနီအသင်း၏ ကြီးကြပ်မှုဖြင့်ဖွင့်လှစ်ခဲ့သည့် အခြေခံ ရှေးဦးပြုစုခြင်းသင်တန်းဆင်းပွဲအခမ်းအနားကို အောက်တိုဘာ ၂၈ ရက် နံနက် ၉ နာရီခွဲက အစိုးရအခြေခံပညာအထက်တန်းကျောင်းခန်းမဆောင်၌ ကျင်းပရာ ရှေးဦးစွာ ဒုတိယမြို့နယ်ပညာရေးမှူး ဦးခင်ဇော်ထွန်းက သင်တန်းဆင်းအမှာစကား ပြောကြားသည်။

ထို့နောက် သင်တန်းတွင် ပထမဆုရရှိသူ အ. ထ. က ကျောင်းမှ ဆရာမ ဒေါ်ခိုင်ဇာမြင့်ကို ဒုတိယမြို့နယ်အုပ်ချုပ်ရေးမှူး ဦးမန်းအောင်ကြည်ကလည်းကောင်း၊ ဒုတိယဆုရရှိသူ အ. ထ. ကကျောင်းမှ ဆရာမ ဒေါ်သိန်းသိန်းဝင်းကို မြို့နယ်ဆရာဝန်ကြီး ဦးအောင်ဇေယျကလည်းကောင်း၊ တတိယဆုရ အ. မ. က(ဝိန်းဝိုင်)ကျောင်းမှ ဆရာမဒေါ်စုစုထွေးကို မြို့နယ်ရဲစခန်းမှူး ဒုတိယရဲမှူး သန်းဇော်ဦးကလည်းကောင်း ဂုဏ်ပြုဆုများ ပေးအပ်ချီးမြှင့်ပြီး တာဝန်ရှိသူတို့က သင်တန်းဆင်းလက်မှတ်များနှင့် ဆေးအိတ်များ ပေးအပ်ခဲ့သည်။

အဆိုပါသင်တန်းသို့ မြို့နယ်အတွင်းရှိ အခြေခံပညာကျောင်းများမှ ဆရာ၊ ဆရာမ ၂၇ ဦးနှင့် ပြဟ္မာစိုရ်လူမှုကူညီရေးအသင်းမှ သုံးဦး စုစုပေါင်း ၃၀ ဦးတက်ရောက်ခဲ့ပြီး သင်တန်းကာလမှာ လေးရက်ကြာမြင့်ကြောင်း သိရသည်။

သန်းဇော်(ပြန်/ဆက်)

အင်းစိန်မြို့နယ် အထွေထွေအုပ်ချုပ်ရေးဦးစီးဌာန ဝန်ထမ်းမိသားစု၏ စုပေါင်းမဟာဘုံကထိန် ဆက်ကပ်လှူဒါန်းပွဲ ကျင်းပ

ရန်ကုန်၊ အောက်တိုဘာ ၃၀

စုပေါင်းမဟာဘုံကထိန်လျာမြတ်ကထိန်ဆက်ကပ်လှူဒါန်းပွဲကို အောက်တိုဘာ ၁၅ ရက် နံနက် ၁၀ နာရီက အင်းစိန်မြို့နယ် အထွေထွေအုပ်ချုပ်ရေးဦးစီးဌာန အစည်းအဝေးခန်းမ၌ ကျင်းပပြုလုပ်ခဲ့သည်။

အဆိုပါ စုပေါင်းမဟာဘုံကထိန်ဆက်ကပ်လှူဒါန်းပွဲကို အင်းစိန်မြို့နယ် အထွေထွေအုပ်ချုပ်ရေးဦးစီးဌာန၏ မြို့နယ်အုပ်ချုပ်ရေးမှူး ဦးကျော်တင့်၏ ဦးဆောင်မှုဖြင့် မြို့နယ်စီမံခန့်ခွဲရေးကော်မတီ၊ မြို့နယ်ဖွံ့ဖြိုးတိုးတက်ရေးအထောက်အကူပြုကော်မတီ၊ မြို့နယ်စည်ပင်သာယာရေးကော်မတီ၊ မြို့နယ်တည်ငြိမ်အေးချမ်းရေးနှင့် တရားဥပဒေစိုးမိုးရေးကော်မတီ၊ ၂၁ ရပ်ကွက်ရှိ အုပ်ချုပ်ရေးမှူးများ၊ မြို့နယ်အထွေထွေအုပ်ချုပ်ရေးဝန်ထမ်းများ (မိသားစု) တို့မှ စုပေါင်းလှူဒါန်းကျင်းပခြင်းဖြစ်ကြောင်း သိရသည်။

အခမ်းအနားတွင် အင်းစိန်မြို့နယ် သံဃမဟာနာယကအဖွဲ့ဥက္ကဋ္ဌ ဟေမာဂနိုင်ဆရာတော် ဘဒ္ဒန္တနန္ဒဝံသထံမှ ငါးပါးသီလခံယူဆောက်တည်ကြကာ ဆရာတော်၊ သံဃာတော်များထံမှ ပရိတ်တရားတော်များ နာယူကြပြီး ဆရာတော်၊ သံဃာတော်များထံသို့ မြို့နယ်အုပ်ချုပ်ရေးမှူးနှင့် တာဝန်ရှိသူအလှူရှင်များက ကထိန်သင်္ကန်းနှင့် လှူဖွယ်ပစ္စည်းများ ဆက်ကပ်လှူဒါန်းခဲ့ကြသည်။

ဆက်လက်၍ ကြွရောက်လာကြသော ဆရာတော်၊ သံဃာတော် ကိုးပါးတို့အား ရပ်ကွက် ၂၁ ရပ်ကွက်မှ ရပ်ကွက်အုပ်ချုပ်ရေးမှူးများနှင့် ကော်မတီလေးရပ် အလှူရှင်မိသားစုများနှင့် မြို့နယ်အထွေထွေအုပ်ချုပ်ရေးဦးစီးဌာန ဝန်ထမ်းမိသားစုတို့ စုပေါင်းလှူဒါန်းသည့် ငွေကျပ် ၁၆၄၆၅၅၀ နှင့် ပစ္စည်းတန်ဖိုးကျပ် ၂၉၀၀၀၀၀၊ စုစုပေါင်း ၄၅၄၆၅၅၀ ကျပ်တန်ဖိုးရှိ ပဒေသာပင် ၂၂ ပင်ကို မဲဖောက်လှူဒါန်းခဲ့ကာ မြို့နယ်သံဃမဟာနာယကဥက္ကဋ္ဌဆရာတော်ထံမှ ကထိနကံဆောင် မဟာဘုံကထိန်သင်္ကန်းလှူဒါန်းရခြင်းနှင့် ရေစက်ချတရားတော်ကို နာယူခဲ့ကြသည်။

(၆၈၄)

အမည်ပြောင်း

ရန်ကုန်မြို့၊ ဒဂုံမြို့သစ်မြောက်ပိုင်းမြို့နယ်၊ ၄၂-ရပ်ကွက်၊ ဇော်ဂျီ(၄)လမ်း၊ အမှတ်(၁၃၇၄)နေ ဦးခင်မောင်ဌေး[၁၂/ရကန(နိုင်)၀၂၁၆၈၄]၏သား မောင်ရဲမာန်အား မောင်မြင့်မြတ်ဟု အမည်ပြောင်းလဲခေါ်ဆိုပါရန်။ မောင်မြင့်မြတ်

မှဒီတာအိမ်ရာ(၂)၊ အင်းစိန်ပေါက်တောဝ၊ တိုက်(A)တွင် တိုက်ခန်း ပိုင်ရှင်ကိုယ်တိုင်ရောင်းမည်။ ဆက်သွယ်ရန်ဖုန်း- ၀၉-၂၅၄၄၀၅၃၉၉

အမည်ဖြည့်စွက်ခေါ်ဆိုပါရန်

အဖ ဦးဝင်းမြင့်၏သမီး မဆုထက်ရတနာ [၁၂/ကမရ(နိုင်)၀၅၇၃၇၁]အား မဆုထက်ရတနာ(ခ)မထက်ရတနာဟု အမည်ဖြည့်စွက် ခေါ်ဆိုပါရန်။

မဆုထက်ရတနာ(ခ)မထက်ရတနာ

အဝေးရောက်ဓာတုဗေဒ ဆရာဖြစ်သင်တန်း(တတိယအသုတ်)

မကြာမီကြုံတွေ့ရတော့မည့် နိုင်ငံတကာအဆင့်ရှိ မေးခွန်းများကို ရင်ဆိုင်နိုင်ရန် ဆရာ၊ ဆရာမများ ပိုမိုအရည်အချင်းပြည့်ဝနေဖို့ လိုအပ်လာပါပြီ။ (၉)တန်း၊ (၁၀)တန်း ဓာတုဗေဒပညာများကို Lecture Guide များ၊ Teaching methodများ ပေးပို့၍ သင်ကြားလျက်ရှိပါသည်။ ယခု Nov: မှစ၍ Jan အထိ (၃)လ သင်တန်းပို့ချပါမည်။

ဆက်သွယ်ရန်-ပါမောက္ခ ဦးတင်ရွှေ ဖုန်း-၀၉-၄၃၁၁၂၁၂၃

မန္တလေး

ကန့်ကွက်နိုင်ကြောင်းကြော်ငြာ

တောင်ဥက္ကလာပမြို့နယ်၊ မြေတိုင်းရပ်ကွက်အမှတ်(၁၄/စီမံကိန်း-၂)၊ မြေကွက်အမှတ်(၁၄၉)၊ မြေကွက်တည်နေရာအမှတ်(၁၄၉)၊ ဗိုလ်တာယာ(၂)လမ်း၊ (၁၄/စီမံကိန်း-၂)ရပ်ကွက်၊ တောင်ဥက္ကလာပမြို့နယ် ဦးခင်မောင် အမည်ပေါက်နှစ်(၆၀)ဂရန်မြေအား အမည်ပေါက်(ဦးခင်မောင်)နှင့်ဇနီး(ဒေါ်တင်ကြည်)တို့ ကွယ်လွန်သဖြင့် သမီးများဖြစ်သူ ဒေါ်ခင်မာလာ၊ ဒေါ်ခင်မာဝေနှင့် (သား)ဦးတင်မောင်စိုး(ကွယ်လွန်)တို့ အားတရားပြိုင်ထားကာ အမည်ပေါက်၏ ကျန်သားနှစ်ဦးဖြစ်သူ ဦးတင်ဦး၊ ဦးခင်မောင်စိုးတို့မှ တရားလိုပြုလုပ်၍ အမွေပုံပစ္စည်း စီမံခန့်ခွဲပေးစေလိုမှုဖြင့် တောင်ဥက္ကလာပမြို့နယ် တရားရုံးတွင် တရားမကြီးမှုအမှတ်(၄၁/၂၀၀၇)ဖြင့် စွဲဆိုရာ မူလဧရိယာ၏ တစ်ဝက်တိတိကိုရရှိသူ ဒေါ်ခင်မာလာ[၁၂/ဥကတ(နိုင်)၁၀၆၁၈၁]နှင့် ဒေါ်ခင်မာဝေ[၁၂/ဥကတ(နိုင်)၁၀၀၄၉၆]တို့မှ ၎င်းတို့ ပိုင်ဆိုင်သည့် ထက်ဝက်အစုကို အမွေဆက်ခံပိုင်ဆိုင်ကြောင်း စာချုပ်ရန် မြေပုံကူးလျှောက်ထားလာရာ ခိုင်လုံသော အထောက်အထားများဖြင့် (၇)ရက်အတွင်း ကန့်ကွက်နိုင်ပါကြောင်းနှင့် ကန့်ကွက်သူမရှိပါက ဌာန၏ လုပ်ထုံးလုပ်နည်းနှင့်အညီ ဆက်လက်ဆောင်ရွက်သွားမည်ဖြစ်ကြောင်းကြေညာအပ်ပါသည်။

မြို့ပြစီမံကိန်းနှင့်မြေစီမံခန့်ခွဲမှုဌာန
ရန်ကုန်မြို့တော်စည်ပင်သာယာရေးကော်မတီ

ကန့်ကွက်နိုင်ကြောင်းကြော်ငြာ

ရန်ကုန်မြို့၊ မြို့ရွာနှင့်အိုးအိမ်ဖွံ့ဖြိုးရေးစီမံကိန်းဌာနမှ ဒဂုံမြို့သစ်(တောင်ပိုင်း)မြို့နယ်၊ ယခု လက်ရှိနေထိုင်လျက်ရှိသော ဦးဝင်းတင်[W/RGN-၀၀၆၅၉၉]သို့ တရားဝင်ချထားပေးသော၊ မြေကွက်အမှတ်-ဒဂုံ(တောင်)၊ ၁၄၀/၂၀၉၅/က မြေကွက်နှင့်အဆိုပါမြေကွက်ပေါ်ရှိ အဆောက်အအုံကို ကျွန်ုပ်၏မိတ်ဆွေ ဒေါ်ဝင်းစုမွန်[၈/ခမန(နိုင်)၀၀၄၁၁၅]မှ အပြီးအပိုင်ဝယ်ယူရန်အတွက် စရန်ငွေတစ်စိတ်တစ်ဒေသကို ပေးချေထားပြီးဖြစ်ပါသည်။ အကယ်၍ အဆိုပါ အရောင်းအဝယ်ကိစ္စနှင့် ပတ်သက်၍ ကန့်ကွက်လိုသူများရှိပါက (၇)ရက်အတွင်း ခိုင်လုံသော အထောက်အထား(မူရင်း)များဖြင့် ကျွန်ုပ်ထံလာရောက်ကန့်ကွက်နိုင်ပါသည်။ သတ်မှတ်ရက်ကျော်လွန်၍ ကန့်ကွက်မည့်သူမရှိပါက အရောင်းအဝယ်ကို ဥပဒေနှင့်အညီ ဆက်လက်ဆောင်ရွက်သွားမည်ဖြစ်ကြောင်း အများသိစေရန် ကြေညာအပ်ပါသည်။

ဦးမင်းဇော် **(B.A, H.G.P, R.L II)**
အထက်တန်းရှေ့နေ(စဉ်-၅၇၈၃)
တိုက်(၁၄)၊ အခန်း-၁၆၊ တော်ဝင်အိမ်ရာ၊ (ပ)ထပ်၊ ဒဂုံမြို့သစ်(မြောက်ပိုင်း)
ဖုန်း-၀၉-၂၅၄၃၁၁၆၂၁

ကန့်ကွက်နိုင်ကြောင်းကြော်ငြာ

လမ်းမတော်မြို့နယ်၊ မြေတိုင်းရပ်ကွက်အမှတ်(၂၀ DY3)၊ မြေကွက်အမှတ်(V ၅၃)၊ မြေကွက်တည်နေရာအမှတ်(၁၀၀)၊ (၁၂)လမ်း၊ လမ်းမတော်မြို့နယ်၊ K.C.H.K Society အမည်ပေါက် နှစ်(၉၀) ဂရန်သက်ကုန်မြေအား အမည်ပေါက် K.C.H.K Society ကိုယ်စား ယင်းအဖွဲ့၏ ဥက္ကဋ္ဌ ဦးဝင်းမောင်[၁၂/လမန(နိုင်)၀၆၁၉၇၁]နှင့် အတွင်းရေးမှူး ဦးအောင်လင်း[၁၂/ကတတ(ပြု)၀၀၀၀၂၅]တို့က KIUNG CHEW HWKEE KOON (K.C.H.K) ၏ ၂၂-၂-၂၀၀၈ ရက်နှင့် ၉-၆-၂၀၁၂ ရက်စွဲပါ အစည်းအဝေးဆွေးနွေးချက်နှင့် ဆုံးဖြတ်ချက်များ ရန်ကုန်တိုင်းဒေသကြီးအစိုးရအဖွဲ့၏ ၂၁-၁၁-၂၀၁၂ ရက်စွဲပါ စာအမှတ်၊ ၂/၃-၂(၂)/စီးပွားဖြင့် ရန်ကုန်မြို့တော်စည်ပင်သာယာရေးကော်မတီသို့K.C.H.Kဘုရားကျောင်း မြေဂရန်သက်တမ်းတိုး လျှောက်ထားလာခြင်းကိစ္စအား ကန့်ကွက်ရန်မရှိသဖြင့် စိစစ်ဆောင်ရွက်ပေးရန် အကြောင်းကြားစာ၊ K.C.H.K Society ဥက္ကဋ္ဌ ဦးဝင်းမောင်မှ ၈-၅-၂၀၁၄ ရက်စွဲပါစာဖြင့် K.C.H.K Society အဖွဲ့အစည်းသည် မျိုးနွယ်စု၏ သာသနာရေးကိစ္စရပ်များ ဆောင်ရွက်ရန် စုစည်းထားသည့်အစုအဖွဲ့သာဖြစ်သဖြင့် သင်းဖွဲ့စည်းမျဉ်း၊ သင်းဖွဲ့မှတ်တမ်းများပြုစုထားခြင်း အတည်ပြုထားခြင်း မရှိကြောင်း တင်ပြစာ၊ ရန်ကုန်အနောက်ပိုင်းခရိုင် သာသနာရေးမှူးရုံး၏ ၂၀-၉-၂၀၁၂ရက်စွဲပါ စာအမှတ်၊ ၆၁၆/၂၄/ခသန(ခ-တ) (၁၈၅) ဖြင့် ကန့်ကွက်ရန်မရှိပါကြောင်းနှင့် လုပ်ထုံးလုပ်နည်းနှင့်အညီ သက်တမ်းတိုးဆောင်ရွက်ခွင့်ပြုနိုင်ပါရန် ထောက်ခံချက်တို့နှင့်အတူ ဂရန်သက်တမ်းတိုး လျှောက်ထားလာရာ ခိုင်လုံသော အထောက်အထားများဖြင့် (၇)ရက်အတွင်း ကန့်ကွက်နိုင်ပါကြောင်းနှင့် ကန့်ကွက်လာခြင်းမရှိပါက လုပ်ထုံးလုပ်နည်းနှင့်အညီ ဆက်လက်ဆောင် ရွက်သွားမည်ဖြစ်ပါကြောင်းကြော်ငြာအပ်ပါသည်။

မြို့ပြစီမံကိန်းနှင့်မြေစီမံခန့်ခွဲမှုဌာန
ရန်ကုန်မြို့တော်စည်ပင်သာယာရေးကော်မတီ

အများသိစေရန်ကြေညာချက်

ကျွန်ုပ်၏မိတ်ဆွေဖြစ်သော ဒေါ်ခင်သန်းမေ[၁၂/ကမတ(နိုင်)၀၀၈၀၀၉]၏ လွှဲအပ်ညွှန်ကြားချက်အရ အောက်ပါအတိုင်း ကြေညာအပ်ပါသည်။

ရန်ကုန်မြို့၊ ကြည့်မြင်တိုင်မြို့နယ်၊ မြေတိုင်းရပ်ကွက်အမှတ် ၂၆စီ၁၊ မြေကွက်အမှတ် ၁၁၅၊ ဧရိယာ(၀. ၀၂၉)ဧကရှိ နှစ်(၆၀)ဂရန်မြေမှာ ဦးသောင်းရင်၊ ဦးအုံးမြင့်တို့ အမည်ပေါက်မြေကွက်ဖြစ်ပြီး၊ ဒေါ်ခင်သန်းမေမှာ ဦးသောင်းရင်၏ သမီးဖြစ်သောကြောင့် ယင်း မြေကွက်နှင့် ယင်းမြေကွက်ပေါ်ရှိ ကြည့်မြင်တိုင်မြို့နယ်၊ ဈေးကြီးအနောက်ရပ်ကွက်၊ ပိတောက်ပင်လမ်း၊ အမှတ်(၃၈)ဟုခေါ်တွင်သည့် အဆောက်အအုံအား ဒေါ်ခင်သန်းမေ၏ သဘောတူခွင့်ပြုချက်မရှိဘဲ ရောင်းချ၊ ပေးကမ်း၊ လှူဒါန်းခြင်းအပါအဝင် အခြားတစ်နည်းနည်းဖြင့် လွှဲပြောင်းခြင်း၊ အဆောက်အအုံဆောက်လုပ်ခြင်းမပြုလုပ်ရန်နှင့် ပြုလုပ်ပါက တရားဥပဒေနှင့်အညီ အရေးယူ ဆောင်ရွက်မည်ဖြစ်ကြောင်း ကြေညာအပ်ပါသည်။

လွှဲအပ်ညွှန်ကြားချက်အရ

ဒေါ်ခင်သူဇာထွေး **LL.B,D.B.L** ဦးသိဏ်းချမ်း **B.A,H.G.P,R.L**
အထက်တန်းရှေ့နေ(စဉ်-၃၀၈၆၂) တရားလွှတ်တော်ရှေ့နေ(စဉ်-၁၈၃၀)
အမှတ်-၃၅(တ)၊ ၃၅လမ်း၊ ကျောက်တံတားမြို့နယ်၊ ရန်ကုန်မြို့။ ဖုန်း ၀၉-၅၁၆၇၇၅၄

ပုလဲသွယ်စပ်မျိုးစပါး ဝတ်မှုန်ကူးပွဲ ဘော်ကြိုကျေးရွာတွင် ကျင်းပ

သီပေါ၊ အောက်တိုဘာ ၃၀

ရှမ်းပြည်နယ်(မြောက်ပိုင်း) သီပေါမြို့နယ် စိုက်ပျိုးရေးဦးစီးဌာနက စပ်မျိုးစပါး မျိုးစေ့များကို စျေးနှုန်းချိုသာစွာရရှိစေရန်နှင့် စပ်မျိုးစပါးမျိုးစေ့ထုတ်နည်းပညာများကို တောင်သူလယ်သမားများထံသို့ ပြန့်ပွားစေရန်ရည်ရွယ်လျက် ဘော်ကြိုကျေးရွာ လယ်သမားကြီးလုံးစိုင်းနန္တော၏ လယ်မြေ၌ ပုလဲသွယ်စပ်မျိုးစပါး မျိုးစေ့ထုတ်သုံးဧက စိုက်ပျိုးဆောင်ရွက်ထားရာ အောက်တိုဘာ ၂၆ ရက်က မျိုးစေ့ထုတ် အဖိုလိုင်းနှင့် အမလိုင်းများ ဝတ်မှုန်ကူးပွဲတော် ကျင်းပသည်။

ဝန်မှုန်ကူးပွဲတော်သို့ ကျောက်မဲခရိုင်စိုက်ပျိုးရေးဦးစီးဌာနမှူး ဦးတင်ဦး၊ ပြည်နယ်နှင့်ခရိုင်အဆင့် တာဝန်ခံများ၊ မြို့နယ်အုပ်ချုပ်ရေးမှူး ဦးမျိုးတင့်ဇော်နှင့် စိုက်ပျိုးရေးကြီးကြပ်မှုကော်မတီဝင်များ၊ မြို့နယ်စိုက်ပျိုးရေးဦးစီးအရာရှိ ဦးမိုးကျော်စွာဝင်းနှင့် ကွင်းတာဝန်ခံများ၊ ဒေသခံတောင်သူလယ်သမားများ တက်ရောက်ကြသည်။

"ဝတ်မှုန်ကူးပွဲတော် ကျင်းပရခြင်းရဲ့ အဓိက ရည်မှန်းချက်ကတော့ စပ်မျိုးစပါးထုတ်လုပ်ရာမှာ အရည်အသွေးပြည့်မီတဲ့ မျိုးစပါးများ ပြည့်ပြည့်ဝဝရရှိနိုင်ဖို့နဲ့ သဘာဝထက်သာလွန်ကောင်းမွန်ဖို့အတွက် လူတွေရဲ့ အကူအညီနဲ့ အမဝတ်မှုန်ပေါ်ကို အဖိုဝတ်မှုန် ရာနှုန်းပြည့်ကျရောက် ဝတ်မှုန်ကူးနိုင်စေရန် ဆောင်ရွက်ပေးခြင်းဖြစ်ပါတယ်။ အမဝတ်မှုန်ပေါ်ကို အဖိုဝတ်မှုန် ကျရောက်မှသာ သန္ဓေအောင်ပြီး အရည်အသွေး ပြည့်မီသော မျိုးစပါးများရရှိနိုင်မှာဖြစ်ပါတယ်။ သဘာဝအတိုင်းဝတ်မှုန်ကူးခြင်းထက် ပိုမိုသေချာထိရောက်မှုရှိသော လူများရဲ့အကူအညီနဲ့ ဝတ်မှုန်ကူးပေးခြင်းက ရာနှုန်းပြည့်အောင်မြင်နိုင်မည်ဖြစ်ပါတယ်" ဟု ခရိုင်စိုက်ပျိုးရေးဦးစီးမှူး ဦးတင်ဦးက တောင်သူများအား ပြောကြားသည်။

တက်ရောက်လာကြသည့် တောင်သူဦးကြီးများကလည်း သဘာဝအတိုင်း ဝတ်မှုန်ကူးခြင်းထက် လူ၏အကူအညီဖြင့် ဝတ်မှုန်ကူးပေးခြင်းက ပိုမိုအောင်မြင်နိုင်ကြောင်း သဘောပေါက်ကာ မိမိတို့၏ လယ်မြေများတွင် အထွက်တိုး ပုလဲသွယ်စပ်မျိုးစပါးများ ယခုထက်ပိုမိုစိုက်ပျိုးသွားကြရန် စိတ်အားထက်သန်လျက်ရှိကြောင်း သိရသည်။

စိုင်း(သီပေါ)

သက်ကြီးရွယ်အိုကျန်းမာရေးစောင့်ရှောက်မှု လုပ်ငန်း မောက်မယ်၌ ကွင်းဆင်းဆောင်ရွက်

မောက်မယ်၊ အောက်တိုဘာ ၃၀

မောက်မယ်မြို့နယ်အတွင်းရှိ မြို့နယ်ကျန်းမာရေးဦးစီးဌာန ကျန်းမာရေးဝန်ထမ်းများနှင့် မြို့နယ်မိခင်နှင့်ကလေးစောင့်ရှောက်ရေးအသင်းတို့က အောက်တိုဘာ ၂၈ ရက်၊ နံနက် ၉ နာရီကမောက်မယ်မြို့နယ်၊ ကုန်းလမ်းရပ်ကွက် မိုင်းပုတ်ဘုန်းကြီးကျောင်း၌ သက်ကြီးရွယ်အို ကျန်းမာရေးစောင့်ရှောက်မှုလုပ်ငန်းအား ကွင်းဆင်းဆောင်ရွက်ခဲ့ကြသည်။

မြို့နယ်ကျန်းမာရေးဦးစီးဌာန အနေဖြင့် သက်ကြီးရွယ်အိုဘိုးဘွားများ ကျန်းမာစေရေး၊ လူ့သက်တမ်းစေ့နေထိုင်နိုင်ရေး ရည်ရွယ်ပြီး ကျန်းမာရေးစောင့်ရှောက်မှုလုပ်ငန်းများ ကွင်းဆင်းဆောင်ရွက်ရေး အရှိန်အဟုန်မြှင့်တင်လျက်ရှိသည်။

ကျန်းမာရေးဝန်ထမ်းများတို့က သက်ကြီးရွယ်အို ၅၀ ကျော်အား အခမဲ့ဆေးကုသပေးခြင်း၊ ကျန်းမာရေးစစ်ဆေးခြင်းများ ပြုလုပ်ပြီး လိုအပ်သည့်ဆေးဝါးများ အာဟာရထောက်ပံ့ပေးခြင်းတို့ ဆောင်ရွက်ပေးခဲ့ကြသည်။

ထိုသို့ ကွင်းဆင်းဆောင်ရွက်ရာတွင် အရန်သားဖွား လက်တွေ့ကွင်းဆင်းနေသော သင်တန်းသူများကလည်း လိုက်ပါကွင်းဆင်း ပါဝင်ကူညီကြကြောင်း သိရသည်။

စိုင်းမျိုးသန့်(ပြန်/ဆက်)

မကွေးတိုင်းဒေသကြီးဝန်ကြီးချုပ်နှင့် မိခင်နှင့်ကလေးစောင့်ရှောက်မှုကြီးကြပ်ရေးအဖွဲ့နာယကတို့ ချောက်ပြည်သူ့ဆေးရုံကြီးရှိ ဒေသခံပြည်သူများကို အားပေး

မကွေး၊ အောက်တိုဘာ ၃၀

မကွေးတိုင်းဒေသကြီး ဝန်ကြီးချုပ်ဦးဘုန်းမော်ရွှေနှင့် တိုင်းဒေသကြီး မိခင်နှင့် ကလေးစောင့်ရှောက်မှု ကြီးကြပ်ရေးအဖွဲ့နာယက ဒေါ်စန်းစန်းမြင့်တို့သည် တိုင်းဒေသကြီး အစိုးရအဖွဲ့ဝင် ဝန်ကြီးများ တိုင်းဒေသကြီး အဆင့် ဌာနဆိုင်ရာတာဝန်ရှိသူများနှင့်အတူ အောက်တိုဘာ ၂၅ ရက်နံနက် ၉ နာရီက ချောက်မြို့ ပြည်သူ့ဆေးရုံ ကြီးတွင်တိုင်းဒေသကြီး အစိုးရအဖွဲ့စီစဉ်မှုဖြင့် တိုင်းဒေသကြီး ကျန်းမာရေးဦးစီးဌာနနှင့်တိုင်းဒေသကြီး မိခင်နှင့် ကလေးစောင့်ရှောက်မှု ကြီးကြပ်ရေးအဖွဲ့တို့ ပူးပေါင်းဆောင်ရွက်သော ပြည်သူများအတွက် ကျန်းမာရေးစောင့်ရှောက်နေမှုကို ကြည့်ရှုအားပေးခဲ့ကြောင်းသိရသည်။

မကွေးတိုင်းဒေသကြီး ဝန်ကြီးချုပ်ဦးဘုန်းမော်ရွှေနှင့် တိုင်းဒေသကြီးမိခင်နှင့်ကလေးစောင့်ရှောက်မှု ကြီးကြပ်ရေးအဖွဲ့ နာယကတို့သည် ချောက်မြို့နယ် နှင့်ပတ်ဝန်းကျင်မှ ပြည်သူများအားအခမဲ့ ကျန်းမာရေးစောင့်ရှောက်မှုပေးနေသော မကွေးတိုင်း ပြည်သူ့ဆေးရုံကြီးမှ ဆေးရုံအုပ်ကြီးနှင့် အထူးကုသမားတော်များ သူနာပြုများအား ရင်းရင်းနှီးနှီး လိုက်လံနှုတ်ဆက်ခဲ့ပြီး တိုင်းဒေသကြီးဝန်ကြီးချုပ်နှင့် အစိုးရအဖွဲ့ဝင် ဝန်ကြီးများသည် ချောက်မြို့ ပြည်သူ့ဆေးရုံကြီးတွင် အခမဲ့လာရောက်ဆေးကုသသော ချောက်မြို့နယ်၊ ဆိပ်ဖြူမြို့နယ်ရှိ ကျေးရွာများမှ ဒေသခံပြည်သူများအား ရင်းရင်းနှီးနှီး တွေ့ဆုံနှုတ်ဆက်ခဲ့သည်။

တိုင်းဒေသကြီးအစိုးရအဖွဲ့မှကျေးလက်နေပြည်သူများ လူမှုစီးပွားဘဝဖွံ့ဖြိုးတိုးတက်ရေးအတွက်အခြေခံကျသော ကျန်းမာရေးလုပ်ငန်းများအားတိုင်းဒေသကြီး အစိုးရအဖွဲ့အစီစဉ်ဖြင့် အထူးကုသမားတော်ကြီးများနှင့် မြို့နယ်ဆေးရုံ၊ တိုက်နယ်ဆေးရုံ များတွင် ပြည်သူများအား အခမဲ့ဆေးဝါးကုသနေမှုများ နိုင်ငံတော်မှကျေးလက်နေပြည်သူများ၏ ကျန်းမာရေးကိုစောင့်ရှောက်နိုင်ရန် အတွက်ဆောင်ရွက်နေမှုများကိုရှင်းလင်းပြောကြားခဲ့ပြီး ပြည်သူများ၏ တင်ပြချက်များအပေါ် အမှန်တကယ်လို အပ်သည့် အချက်များကို ဖြည့်ဆည်းဆောင်ရွက်နိုင်ရန် ဌာနဆိုင်ရာများနှင့် ပေါင်းစပ်ညှိနှိုင်း ပေးခဲ့ကြောင်းသိရသည်။

ယင်းနောက် မကွေးတိုင်းဒေသကြီး ဝန်ကြီးချုပ်၏ဇနီး တိုင်းဒေသကြီးမိခင်နှင့် ကလေးစောင့်ရှောက်မှု ကြီးကြပ်ရေးအဖွဲ့ နာယက ဒေါ်စန်းစန်းမြင့်သည် တိုင်းဒေသကြီး မိခင်နှင့်ကလေးစောင့်ရှောက်မှုကြီးကြပ်ရေးအဖွဲ့ ဥက္ကဋ္ဌနှင့်အတူ အသက် ၇၀ အထက် ဘိုးဘွား ၃၈ ဦးအား လှူဖွယ်ပစ္စည်းများပေးအပ်ကန်တော့ခြင်း၊ လိုအပ်သော ကျန်းမာရေးစောင့်ရှောက်မှုပေးခြင်းများကို ဆောင်ရွက်ပေးခဲ့သည်။

မြို့နယ် မိခင်နှင့် ကလေးစောင့်ရှောက်မှုအသင်းရုံးတွင် ကိုယ်ဝန်ဆောင်မိခင် ၂၀ ဦးအား အိုင်အိုဒင်းဆားနှင့် လိုအပ်သော ဖြည့်စွက်အာဟာရများပေးအပ်၍ ကျန်းမာရေးစောင့်ရှောက်မှုလုပ်ငန်းများကို ဆောင်ရွက်ခဲ့သည်။

ချောက်မြို့ ပြည်သူ့ဆေးရုံကြီးတွင် တိုင်းဒေသကြီးအစိုးရအဖွဲ့ စီစဉ်မှုဖြင့် တိုင်းဒေသကြီး ကျန်းမာရေးဌာနနှင့် တိုင်းဒေသကြီး မိခင်နှင့်ကလေးစောင့်ရှောက်မှု ကြီးကြပ်ရေးအဖွဲ့တို့ ပူးပေါင်းဆောင်ရွက်သော ပြည်သူများအား ကျန်းမာရေးစောင့်ရှောက်မှုတွင် တိုင်းဒေသကြီး ပြည်သူ့ဆေးရုံကြီးမှ ဆေးရုံအုပ်ကြီးဒေါက်တာခင်ဦးကြည် ဦးစီးသည့် အထူးကုဆရာဝန်များ၊ ဆရာဝန်/မ (၆၈)ဦး အဖွဲ့မှ အထွေထွေရောဂါ နား၊ နှာခေါင်း၊ လည်ချောင်း၊ အရိုးအကြော၊ သားဖွားမီးယပ် တိုင်းရင်းဆေးတို့ဖြင့် ပြည်သူ ၂၂၂၉ ဦးအား အခမဲ့ဆေးဝါးကုသပေးနိုင်ပြီး ခွဲစိတ်ကုသရန်လိုအပ်သော လူနာများအား မကွေးတိုင်း ပြည်သူ့ဆေးရုံကြီးတွင် အခမဲ့ဆေးဝါးကုသပေးမည်ဖြစ်ကြောင်း သိရသည်။

ဆက်လက်၍ တိုင်းဒေသကြီး မိခင်နှင့် ကလေးစောင့်ရှောက်မှု ကြီးကြပ်ရေးအဖွဲ့ နာယကဒေါ်စန်းစန်းမြင့်သည် မြို့နယ်အထွေထွေအုပ်ချုပ်ရေးဦးစီးဌာနရုံးတွင် ချောက်မြို့နယ်အတွင်းမှ အသင်းဝင်များအား ကျန်းမာရေးအသိပညာပေး ဟောပြောနေမှုကို အားပေးခဲ့ပြီး ချောက်မြို့ ဇေယျာသီရိဘိုးဘွား ရိပ်သာတွင် အဘိုးအဘွား ၁၄ ဦးအား အလှူငွေနှင့်ဆေးဝါးများ လှူဒါန်းခဲ့သည်။

ယင်းနောက် တိုင်းဒေသကြီး ဝန်ကြီးချုပ်ဦးဘုန်းမော်ရွှေသည် ချောက်မြို့နှင့် ဆိပ်ဖြူမြို့ အနီးရှိ တညောင်မြစ်ရေ တင်စီမံကိန်းတွင် အောင်မြင်ဖြစ်ထွန်းနေသော စပါးခင်းများအားကြည့်ရှု၍ ဆိပ်ဖြူ-စလင်း-ပွင့်ဖြူ-မင်းဘူးလမ်း BOT စနစ်ဖြင့် ဆောင်ရွက်နေသော လမ်းအဆင့်မြှင့်တင်ခြင်းလုပ်ငန်းအား ကြည့်ရှုပြီး တာဝန်ရှိသူများက ကြပ်မတ်ဆောင်ရွက်ရေးတို့ကို ဌာနဆိုင်ရာများနှင့် ပေါင်းစပ်ညှိနှိုင်းဆောင်ရွက်ပေးခဲ့သည်။

သန်းနိုင်ဦး(ငဖဲ)

ပြင်ဆင်ဖတ်ရှုပါရန်

၂၄-၁၀-၂၀၁၄ ရက် ကြေးမုံသတင်းစာ ကြော်ငြာစာမျက်နှာ(၈)ပါ ကန့်ကွက်နိုင်ကြောင်းကြော်ငြာတွင် အင်းစိန်မြို့နယ်၊ မြေတိုင်းရပ်ကွက်အမှတ်-မြို့သစ်(ဂ)၊ မြေကွက်အမှတ်-၁၀၁/ခ အမည်ပေါက် ဒေါ်နန်းယဉ်အေး [၁၃/တကန(နိုင်)၀၁၄၄၇၈]ဟု ပြင်ဆင်ဖတ်ရှုပါရန်။

Silver Song Travels & Tours

မှအပန်းဖြေခရီးစဉ် 2304255, 0973257907

ပြည်သူ့ဘုရားစုံ၊ အကောက်တောင်၊ရွှေနတ်တောင်၊ ရွှေမျက်မှန်(Nov 5, 15)

ပုဂံ(စွယ်တော်လေးဆူ)၊ ပုပ္ပါး (၃ ညအိပ်- ၄ ရက်) Nov 14

မန္တလေး ဘုရားစုံ၊ ပြင်ဦးလွင်(၂ ညအိပ် -၃ရက်) Nov 28

ပျောက်ဆုံးကြောင်း

ကျွန်တော်မင်းအောင် ရွှေသိန်း[၃/ကကရ(နိုင်)၁၃၃၄၉၇]၏ PS No.(မမှတ်မိ) ပျောက်ဆုံးသွားပါသဖြင့် တွေ့ရှိပါက အကြောင်းကြားပေးပါရန်။

ဖုန်း-၀၉-၄၂၅၂၈၁၃၉၆

Good Life Myanmar Travels & Tours Co.Ltd

(ပြည်တွင်းအဆင့်မြင့်ခရီးစဉ်)

ပုဂံ - ညောင်ဦး - ပုပ္ပါး (၂ ညအိပ်၊ ၃ရက်) - နိုဝင်ဘာလ (၂၁) ရက်

မန္တလေး - မုံရွာ - စစ်ကိုင်း - မင်းကွန်း - ပြင်ဦးလွင် (၄ ညအိပ်၊ ၅ရက်)

ရွှေစက်တော် - မုံရွာ - အလောင်းတော်ကဿပ

(၁၀) ဦးသွားလျှင်(၁) ဦးလက်ဆောင်လိုက်ပါခွင့်ရရှိပါမည်။

ကားမှီနိုင်မှုနဲ့ ဌာနရမ်းမြင့်ခြင်း၊ ဟိုတယ်၊ လေယာဉ်၊ ကား လက်မှတ်၊ ဗီဇာ ဝန်ဆောင်မှုများကို လူကြီးမင်းတို့ စိတ်တိုင်းကျဆောင်ရွက်ပေးပါသည်။

ဖုန်း-၀၉၇၃၁၁၄၄၁၃၊၀၉၂၅၄၀၀၆၃၉၁၊၀၉၄၃၀၈၃၂၅၅

အမှတ်(၉၃)၊ပထမထပ်၊ကျောက်မြောင်းလမ်းနှင့်မလွှကုန်းလမ်းထောင့်၊တာမွေမြို့နယ်၊ရန်ကုန်။

ကောင်းသောအခွင့်အလမ်း

SILICON TECHNOLOGIES MYANMAR LIMITED

Part-time Job @ mobile phone and home and Internet cafe European Based IT Company

ကျွန်တော်တို့၏ ကုမ္ပဏီမှာ Part-time အလုပ်လုပ်ဖို့ လူလိုပါသည်။ တစ်နေ့ကို ၁ နာရီ အလုပ်လုပ်ရမည်။ ကျောင်းသား/သူများ၊ ရုံးဝန်ထမ်းများ၊ ကုမ္ပဏီဝန်ထမ်းများ၊ ကိုယ်ပိုင်လုပ်ငန်းရှင်များ၊ ကျွန်တော်တို့ ကုမ္ပဏီမှ အလုပ်ကိုယူ၍ အိမ်မှာနေ၍ဖြစ်စေ၊ သင်ရောက်ရာအရပ်၌ဖြစ်စေ၊ internet ရှိရုံဖြင့် အလုပ်လုပ်နိုင်သည်။ internet သုံးတတ်ရမည်။ Basic Computer တတ်ရမည်။ အလုပ်လုပ်တဲ့ အစိတ်အပိုင်းကို ကုမ္ပဏီမှ သင်ကြားပေးမည်။

Contact time - 9:00 a.m to 6:00 p.m.

အမှတ် ၃၇၊ မြေညီထပ်၊ ဘိုကလေးဈေးလမ်း၊ ပိုလ်တထောင်မြို့နယ်၊ ရန်ကုန်။

Ph: 09-30355261, 09-420312878, 09-32117867

(A) ရုံးခွဲ (သမိုင်း) 09-428024228

ပျောက်ဆုံး

ကျွန်တော်မောင်ချစ်ကိုကို C.D.C အမှတ် 88998သည် ပျောက်ဆုံးသွားပါသဖြင့် တွေ့ရှိပါက အကြောင်းကြားပေးပါရန်။

ဖုန်း-၀၉-၄၀၁၆၀၂၆၁၀

ကားရောင်းရန်ရှိသည်

(၃၄)အထူး M-10U

ရောင်းဈေး-သိန်း-၃၅၀

(အလျှော့/အတင်းရှိသည်)။

Ph-0949318437,09-73193384

လှည်းကူးမြို့နယ်တွင် မြေကွက်များ ပိုင်ရှင်ကိုယ်တိုင်ရောင်းမည်။

ဆက်သွယ်ရန်

ဖုန်း-၀၉-၂၅၄၄၀၅၅၉၉

အများသိသာစေရန်ကြေညာခြင်း

ရန်ကုန်မြို့၊ တာမွေမြို့နယ်၊ဘိုလိန်းအောင်မင်္ဂလာရပ်ကွက်၊ ပညာဒလလမ်း၊ တိုက်အမှတ်(A-3)၊ အခန်း(၂၀၂)နေ ကျွန်ုပ်မိတ်ဆွေ ဖြစ်သူ ဒေါ်လှယဉ်မွေး (၁၂/ဒဂက(နိုင်)၀၈၁၈၈၈၁)၏ လွှဲအပ်ညွှန်ကြားချက်အရ အောက်ပါအတိုင်း အများသိသာစေရန် ကြေညာအပ်ပါသည်။

ကျွန်ုပ်၏မိတ်ဆွေ ဒေါ်လှယဉ်မွေးမှာ ရန်ကုန်မြို့၊ ဒဂုံမြို့သစ်တောင်ပိုင်းမြို့နယ်၊ မြေတိုင်းရပ်ကွက် အမှတ် (၁၀၅)၊ မြေကွက်အမှတ် (၇၄၁/ခ)ဟု ခေါ်တွင်သော အလျား (၂၀)ပေ × အနံ (၆၀)ပေ အကျယ်ရှိ မြေနှင့် အကျိုးခံစားအရပ်ရပ်အပါအဝင် အဆိုပါဂရန်မြေအား (၃၀. ၈. ၂၀၁၃)နေ့မှစ၍ ယခုထိတိုင် တရားဝင် ဝယ်ယူပိုင်ဆိုင် လက်ရှိထားလျက်ရှိပါသည်။ သို့ရာတွင် ကျွန်ုပ်မိတ်ဆွေ ဒေါ်လှယဉ်မွေး၏ အထက်ဖော်ပြပါ ဥပဒေနှင့်အညီ ပိုင်ဆိုင်ထားသည့် ၎င်းအိမ်ခြံမြေအား ပိုင်ဆိုင်မှုများ ရှုပ်ထွေးစေရန် နှင့် အကျိုးစီးပွားများ ထိခိုက်နစ်နာအောင် ဆောင်ရွက်နေသူများရှိကြောင်း ယခုအခါ စုံစမ်းသိရှိရသဖြင့် ထိုသို့ပြုလုပ်ဆောင်ရွက်နေသူများအား မမှန်မကန်သည်ကို သိရှိပါလျက် ဆက်လက်၍ မပြုလုပ်ကြပါရန်ကို လည်းကောင်း၊ အကယ်၍ ပြုလုပ်ဆောင်ရွက်ခဲ့ပါကလည်း ကျွန်ုပ်မိတ်ဆွေ ဒေါ်လှယဉ်မွေးမှ ၎င်းပုဂ္ဂိုလ် အသီးသီးတို့အား တည်ဆဲဥပဒေနှင့်အညီ စုံစမ်းဖော်ထုတ် တရားစွဲဆိုအရေးယူဆောင်ရွက် သွားမည် ဖြစ်ကြောင်း အများသိစေရန် ကြေညာအပ်ပါသည်။

လွှဲအပ်ညွှန်ကြားချက်အရ

ဦးကျော်ဇင်ဦး (LL.B)အထက်တန်းရှေ့နေစဉ် - (၃၁၂၅၉)

အမှတ်(၂၁)၊ ပထမထပ်၊ စိတ္တာသုခလမ်းကျားကွက်သစ်ရပ်ကွက်၊ တာမွေမြို့နယ်၊ ရန်ကုန်မြို့။၀၉-၄၂၀၇၀၉၆၄၈

ကျန်းမာရေးဆောင်းပါး

ကျောင်းများနို့တိုက်ကျွေးရေး ဝိုင်းဝန်းပူးပေါင်းဆောင်ရွက်ပေး

à a'¡ufwmaZmfar;@^au;vuf)

မြန်မာနိုင်ငံသည် ရှေးနှစ်ပေါင်းများစွာက ပင် မိခင်နို့အပြင် ဖြည့်စွက်စွမ်းအားဖြည့် အာဟာရအဖြစ် နွားနို့၊ကျွဲနို့၊ ဆိတ်နို့ စသည် ဖြင့် တစ်နိုင်ငံလုံးအတိုင်းအတာအရ နို့တိုက် ကျွေးသော နိုင်ငံတစ်နိုင်ငံဖြစ်ပါသည်။

နေရာအနှံ့အပြားတွင် နို့နှင့်နို့ထွက်ပစ္စည်း အား ပုံစံမျိုးစုံဖြင့် ထုတ်လုပ်စားသုံးခဲ့ကြပြီး နို့ မပါဝင်သည့် ပြည်တွင်းဖြစ် လက်လုပ်မုန့်မျိုး စုံ၊ အာဟာရပစ္စည်းများမှာ အလွန်မှရှားပါးလှ ပါသည်။

နို့သည် သဘာဝ၏ အပြည့်စုံဆုံးနီးပါးဟု ဆိုနိုင်သည့် အာဟာရဖြစ်သည် ဟု ဆေးပညာ ဖခင်ကြီးဟစ်ပိုကရေးတီးက မိန့်ဆိုခဲ့ပါသည်။

ကျွန်တော်သည် တိရစ္ဆာန်ဆေးကုဆရာဝန် တစ်ဦးဖြစ်သည်နှင့်အညီ လူတစ်ဦး၏ အသက် ရှင်နေထိုင်ရေးအတွက် ကံ၊ စိတ်၊ ဥတု၊ အာဟာ ရတွင် အရေးပါလှသောအာဟာရ၏ အခန်း ကဏ္ဍကို ဖြည့်ဆည်းပေးရသည့် နိုင်ငံ့ဝန်ထမ်း ပညာရှင်တစ်ဦးအဖြစ်ခံယူကာ လူတွင်သာ မက မွေးမြူထားရှိသော တိရစ္ဆာန်များ၏ အာဟာရနှင့် ပတ်သက်၍ လေ့လာဆည်းပူး ခြင်း၊ ဆွေးနွေးခြင်း၊ ပညာပေးခြင်း၊ ဟောပြော ပို့ချခြင်းများ အကြိမ်များစွာ ဆောင်ရွက်ခဲ့ပါ သည်။ ဤသို့ ဆောင်ရွက်ရခြင်းကိုလည်း ဂုဏ်ယူဝမ်းမြောက်မိပါသည်။

ဆင်များ နို့စို့သက်တမ်း ကွာခြားမှုနှင့် ပတ် သက်၍ အကျဉ်းတင်ပြလိုပါသည်။ ဆင်များ တွင်အစွယ်ရှိသောဆင်နှင့် အစွယ်မရှိသော ဆင်ဟူ၍ အဓိက နှစ်မျိုးရှိပါသည်။ အစွယ်ရှိ သောဆင်မျိုးတွင် အစွယ်နှစ်ချောင်းလုံးစုံက 'စွယ်စုံ'ဟုလည်းကောင်း၊ အစွယ်တစ်ချောင်း သာရှိပါက 'တယ်'ဟုလည်းကောင်း ခေါ်ကြ ပြီး အစွယ်မရှိသောဆင်ကို ဟိုင်းဆင်ဟု ခေါ် ကြပါသည်။ ဆင်ပေါက်လေးများသည် မွေးဖွား ပြီး မကြာမီ မိခင်၏ ရှေ့လက်နှစ်ဖက်ကြားရှိ နို့အုံတွင် နို့လာစို့ကြပါသည်။နို့စို့သက်တမ်း မှာ သုံးနှစ်မှ ခြောက်နှစ်ဖြစ်ပါသည်။

စွယ်စုံဆင်၊ အစွယ်ရှိသောဆင်များမှာ နှစ် နှစ်ခွဲ၊ သုံးနှစ်သားခန့်တွင် အစွယ်ထွက်လာ ပြီ ဖြစ်၍ နို့စို့တိုင်း မိခင်၏ နို့အုံအသားနုများ အစွယ်ထိုးခံရသဖြင့် မိခင်က နို့အုံကို ဝှက်ထား ခြင်း၊ နှာမောင်းဖြင့် ဆင်ကလေးကိုဖယ်ရှား ခြင်းဖြင့် အစွယ်ရှိဆင်များမှာ နှစ်နှစ်ခွဲသုံးနှစ် ဖြင့် စောစီးစွာ နို့ဖြတ်ခံကြရပါသည်။ အစွယ် မရှိသော ဟိုင်းဆင်ကလေးများမှာ မိခင်ဆင်မ ကြီးက ငါးနှစ်သား၊ ခြောက်နှစ်သားအထိ နို့ စို့ခွင့် ပြုထားကြပါသည်။

ဆင်ဝိုင်းတစ်ခုတွင် ပြိုင်တူကြီးပြင်းခဲ့ရသူ ဆင်ကလေးများတွင် ခုနစ်နှစ်၊ ရှစ်နှစ် အရွယ် ဆင်ကလေးချင်း ယှဉ်ကြည့်ပါက မိခင်နို့ ကြာ ရှည်စို့ခွင့်ရသော ဟိုင်းဆင်များမှာ အရပ် အမောင်းအလုံးအထည်အားဖြင့် အစွယ်ရှိ သောဆင်များထက် ပိုမိုထွားကျိုင်းကြံ့ခိုင်ကြ ပါသည်။

ဆင်သက်တမ်းမှာ လူ့သက်တမ်းနှင့် မကွာ ခြားလှဘဲ ၁၅ နှစ်၊ အနှစ် ၂၀ ခန့်တွင် အရွယ် ရောက်ကြကာအသက် ၆၀ နှစ်ခန့်တွင် သေ ဆုံးသက်တမ်းကုန်ကြပါသည်။ ခြောက်နှစ်၊ ခုနစ်နှစ်သား ဆင်ငယ်ချင်း တွန်းတိုက်ဆော့ ကစားကြရာတွင် အလုံးအထည်နှင့် အင်အား သာသော ဟိုင်းဆင်က အမြဲနိုင်သဖြင့် အရွယ် ကြီးပြင်းလာသည်အထိ ဟိုင်းဆင်က ငယ်နိုင် အဖြစ် ကြီးစိုးသွားပါသည်။

တောတွင်းတွင်ဆင်ကြီးများ အချင်းချင်း ယှဉ်ပြိုင်တိုက်ခိုက်ကြရာတွင် စွယ်စုံဆင်ကြီး များက အစွယ်အားကိုးဖြင့် အစွယ်ဖြင့် လိုက် လံထိုး၍ သတ်ပုတ်လေ့ရှိပြီး ဟိုင်းဆင်များမှာ သန်မာသောနှာမောင်းနှင့် ခွန်အားဗလကို အသုံးပြု တိုက်ခိုက်လေ့ရှိကာ စွယ်စုံဆင်များ ၏အစွယ်များအား ဖမ်းချုပ်ဆွဲလှဲပြီး နင်းချေ သတ်သည့် ဖြစ်စဉ်များ ရှိခဲ့ဖူးပါသည်။

သန္ဓေတည်သည်မှစ၍ ရက်ပေါင်း ၁၀၀၀ အတွင်း အာဟာရပြည့်ဝရန် အလွန်အရေးကြီး ပါသည်။ အထူးအားဖြင့် ဦးနှောက်ဖွံ့ဖြိုးမှု အကောင်းဆုံးကာလဖြစ်ပါသည်။ ကလေး အရွယ်တွင် မိခင်နို့ဖြတ်ပြီးသော်လည်း မူကြို အရွယ်မူလတန်းကလေး အရွယ်များတွင် နွား နို့ဆက်လက်သောက်သုံးခြင်းဖြင့် ဉာဏ်ရည် မြင့်မားလာကာ ကိုယ်ခန္ဓာပိုမိုဖွံ့ဖြိုးကြံ့ခိုင်ပြီး ခွန်အားဗလ ပိုမိုသန်စွမ်းကြမည်ဖြစ်ပေသည်။

သုတေသနစာတမ်းများအရ ကျောင်းများ နို့တိုက်ကျွေးရေးစတင် ကျင့်သုံးပြီးနောက် ပိုင်း နိုင်ငံတစ်ခုလုံးရှိ ကျောင်းသားလူငယ်များ ၏ ဉာဏ်ရည်အညွှန်းပြကိန်းများ မြင့်တက် လာခြင်း ကျောင်းသင်ခန်းစာရမှတ် မြင့်တက် လာခြင်းကို တွေ့ရှိရပါသည်။ ကမ္ဘာ့ဉာဏ်ရည် အမြင့်ဆုံးနိုင်ငံများ၊ နိုဘယ်ဆုရှင်အများဆုံး ထွက်သော နိုင်ငံများ၏ အာဟာရစားသုံးမှုကို လေ့လာသုံးသပ်ပါက အဆိုပါနိုင်ငံများသည် အခြားနိုင်ငံများထက် နွားနို့သောက်သုံးမှု ပိုမိုမြင့်မားကြောင်း တညီတညွတ်တည်း သုတေသနအဖွဲ့အသီးသီး၊ စာတမ်းအစောင် စောင်က တွေ့ရှိဖော်ထုတ်ထားကြပါသည်။

လူဦးရေ ရှစ်သန်းကျော်သာရှိသော ဆွစ် ဇာလန်နိုင်ငံသည် လူတစ်ဦး တစ်နှစ်နွားနို့

သောက်သုံးမှု ၃၁၅ ဒသမ ၇၈ ကီလိုဂရမ် ရှိပြီး နိုဘယ်ဆုရှင် ၃၂ ဦးမွေးထုတ်နိုင်ခဲ့ ပါသည်။ မြန်မာနိုင်ငံတွင် တစ်နှစ်လူတစ်ဦး နို့ သောက်သုံးမှုနှုန်းမှာ ၃၁ ဒသမ ၆၂ ကီလို ဂရမ်သာရှိရာ တစ်မျိုးသားလုံး နို့သောက် သုံးနှုန်းမြင့်မားရေး အင်တိုက်အားတိုက် အား ပေးရန် လိုအပ်ပါသည်။ အမျိုးသားရေး အသွင် လူတိုင်းပါဝင်ဖို့ (All Inclusive) တိုက်တွန်း နှိုးဆော်လိုပါသည်။

ကျွန်တော်တို့နိုင်ငံတွင် ကျောင်းများ နို့တိုက် ကျွေးရေး ရှေ့ပြေးစီမံကိန်းအား ၂၀၁၃ ခုနှစ်၊ ဇန်နဝါရီ ၁ ရက်တွင် စတင်ခဲ့ပြီး၊ ၂၀၁၃-၂၀၁၄ စာသင်နှစ်တွင် ကျောင်းသား ၄၇၀၀၀ ဦး၊ ၂၀၁၄-၂၀၁၅ စာသင်နှစ်တွင် ဇွန် ၁၈ ရက် မှစ၍ နေပြည်တော်ကောင်စီ နယ်မြေ၊ ရန်ကုန် တိုင်းဒေသကြီး၊ မန္တလေးတိုင်းဒေသကြီးတို့ရှိ မူလတန်းကျောင်းသူ၊ ကျောင်းသား ၄၈၉၁၂ ဦးအား UHT နို့များဖြင့် သုံးနှစ်ဆက်တိုက် ကျောင်းဖွင့်ရက်များတွင် နို့တိုက်ကျွေးလျက် ရှိပါသည်။

ကျောင်းများ နို့တိုက်ကျွေးရခြင်း၏ ရည်ရွယ်ချက်မှာ–

(၁) ကျောင်းသူ၊ ကျောင်းသား လူငယ်များ အာဟာရပြည့်ဝ၍ ကျန်းမာကြံ့ခိုင်စေရန်

(၂) အနာဂတ်လူငယ်များ ဉာဏ်ရည် (IQ) မြင့်မားတိုးတက်စေရန်

(၃) ကျောင်းနေသည့် ကလေးများနို့သောက်သုံးမှု အလေ့အထရရှိစေရန်

မြန်မာနိုင်ငံနှင့် ဆက်စပ်လျက်ရှိသည့် နိုင်ငံများတွင် ကျောင်းများ နို့တိုက်ကျွေးရေး စီမံကိန်း (School Milk Programme) ကို အိန္ဒိယနိုင်ငံ၌ ၁၉၄၂ ခုနှစ်၊ ဂျပန်နိုင်ငံ၌ ၁၉၆၄ ခုနှစ်၊ ထိုင်းနိုင်ငံ၌ ၁၉၇၇ ခုနှစ်တွင် စတင်ခဲ့ ပြီး၊ ဗီယက်နမ်နိုင်ငံ၌ ၂၀၀၆ ခုနှစ်၊ တရုတ် နိုင်ငံ၌ ၂၀၀၉ ခုနှစ်တို့တွင် အသီးသီးစတင် ခဲ့ကြပါသည်။

ကျောင်းများ နို့တိုက်ကျွေးရေး စီမံကိန်း လုပ်ငန်းများ လုပ်ဆောင်ခြင်းဖြင့် အနာဂတ် မျိုးဆက်သစ် လူ့စွမ်းအားအရင်းအမြစ်များ ကျန်းမာကြံ့ခိုင်ပြီး ဉာဏ်ရည်ဖွံ့ဖြိုးလာ၍ တိုင်းပြည်အကျိုး ပိုမိုဆောင်ရွက်လာနိုင်စေ ရန်အတွက် ပြည်ထောင်စုအစိုးရမှ အားပေး ကူညီလျက်ရှိပါသည်။

မြန်မာနိုင်ငံတွင် အကြောင်းအမျိုးမျိုး ကြောင့် နို့သောက်သုံးမှုနည်းပါးပြီး အသင့် ဖျော်ကော်ဖီ၊ လက်ဖက်ရည် (Instant Coffee Mix, Tea Mix) များ သောက်သုံးခြင်းထက် သဘာဝနွားနို့ သောက်သုံးသင့်ပါသည်။ နွား နို့တွင် ကျန်းမာဖွံ့ဖြိုးစေရန် မရှိမဖြစ် လိုအပ် သော သကြားဓာတ်၊ အဆီဓာတ်၊ အသားဓာတ်၊ သတ္တုဓာတ်၊ ထုံးဓာတ်၊ ဗီတာမင်များနှင့် အင် ဇိုင်းဓာတ်များပါဝင်သကဲ့သို့ အမိုင်နိုအက် ဆစ် ၁၈ မျိုးလည်းပါဝင်သည့်အတွက် အပြည့် စုံဆုံးအာဟာရ တစ်ခုဖြစ်ပါသည်။

ယခုအခါ ကျောင်းများ နို့တိုက်ကျွေးရေး စီမံကိန်းကို အထောက်အကူပြုစေရန်၊ ကျေး လက်ဒေသများတွင်ပါ လွှမ်းခြုံနိုင်စေရန်နှင့် သန့်ရှင်းလတ်ဆတ်သော နွားနို့အား ကျေး လက်ဒေသရှိ မူလတန်း ကျောင်းသူ၊ ကျောင်း သားများ သောက်သုံးနိုင်ရန် တိုးချဲ့ တိုက်ကျွေး ရေးစီမံချက်များရေးဆွဲ၍ နို့တိုက်ကျွေးရေး ဆောင်ရွက်လျက်ရှိပါသည်။ ကျေးလက်ဒေသ ဖွံ့ဖြိုးရေးလုပ်ငန်းတွင် စဉ်ဆက်မပြတ်ဆောင် ရွက်ရန်အတွက် ဝန်ကြီးဌာနမှ ကွင်းဆင်းအဖွဲ့ များကွင်းဆင်းဆောင်ရွက်စဉ်တွင် ကျောင်း များနို့တိုက်ကျွေးရေးလုပ်ငန်းအား စည်းရုံး ဟောပြော အကောင်အထည်ဖော်လျက်ရှိပါ သည်။

လူ့စွမ်းအားအရင်းအမြစ်များ အနာဂတ် မျိုးဆက်သစ်လူငယ်များ နို့သောက်သုံးသည့် အလေ့အထရရှိပြီး အာဟာရပြည့်ဝ၍ ကျန်းမာ ကြံ့ခိုင်ကာ ဉာဏ်ရည်မြင့်မားသော လူရည်ချွန် လူရည်မွန်များ ဖြစ်ပေါ်လာစေရန်အတွက် ကျောင်းများ နို့တိုက်ကျွေးရေးစီမံကိန်းအား မွေးမြူရေး၊ ရေလုပ်ငန်းနှင့် ကျေးလက်ဒေသ ဖွံ့ဖြိုးရေးဝန်ကြီးဌာန၊ ပညာရေးဝန်ကြီးဌာန၊ ကျန်းမာရေးဝန်ကြီးဌာန၊ အမျိုးသားစီမံကိန်း နှင့် စီးပွားရေးဖွံ့ဖြိုးတိုးတက်မှုဝန်ကြီးဌာနတို့ နှင့် စေတနာရှင်များ ပူးပေါင်းကာစီစဉ်ဆောင် ရွက်နေသကဲ့သို့ မြန်မာနိုင်ငံ မြို့နယ်အချို့ရှိ ကျောင်းများကလည်း တာဝန်ရှိသူများ၊ စေတ နာရှင်များမှ မိမိတို့အစီအစဉ်ဖြင့် စီစဉ်တိုက် ကျွေးလျက်ရှိကြပါသည်။ ကျောင်းနေအရွယ် ကလေးငယ်များ နို့တိုက်ကျွေးရေးစီမံကိန်း (School Milk Programme) သည် တစ်နေ့ တစ်ရက်တစ်နံနက်တည်း ဆောင်ရွက်ပေး ခြင်း မဟုတ်ဘဲ စဉ်ဆက်မပြတ်ဆောင်ရွက် ကြရန်လိုအပ်ပါသဖြင့် ပြည်သူတစ်ရပ်လုံးက အမျိုးသားရေးအသွင်ဖြင့် စုပေါင်းပါဝင် ဆောင်ရွက်ကြပါရန် နှိုးဆော်လိုက်ရပါသည်။

GO & GO Travels and Tours Co.,Ltd.
အထူးခရီးစဉ်များ
အမေရိကား (၁၅ ရက်) ၁၁-၁-၂၀၁၅
ဩစတြေးလျ (၁၀ ရက်) ၁၄-၁၂-၂၀၁၄
ကိုရီးယား-ဂျပန် (၁၀ ရက်) ၁၀-၁၁-၂၀၁၄
အင်္ဂလန် (၁၀ ရက်) ၁၆-၁၂-၂၀၁၄
ဥရောပ ၆ နိုင်ငံ (၁၅ ရက်) ၁၂-၁၂-၂၀၁၄
ဗုဒ္ဓဂါယာ (၈ ရက်) ၂၇-၁၂-၂၀၁၄ with 4*Hotel
6th Nov' - 31st Dec' ခရီးစဉ်များ
ဒူဘိုင်း (၈ ရက်)/ဘန်ကောက် (၅ ရက်)
ဗီယက်နမ် (၅ ရက်)/ကမ္ဘောဒီးယား (၅ ရက်)
စင်ကာပူ-အင်ဒိုနီးရှား-မလေးရှား (၇ ရက်)
ဘန်ကောက်-စင်ကာပူ-မလေးရှား (၁၀ ရက်)
သီရိလင်္ကာ-မော်ဒိုက် (၈ ရက်)
ဟောင်ကောင်-မကာအို (၆ ရက်)
Leisure Trip (4Ds - 3 Ns)
ဘာလီ ဖူးခက် မော်လ်ဒိုက်
ပြင်သစ်-စပိန်-ပေါ်တူဂီ (၁၃ ရက်) ၁၄-၁၂-၁၄
အင်္ဂလန်-ပြင်သစ်-စပိန်-ပေါ်တူဂီ (၁၆ ရက်) ၁၀-၁၂-၁၄
Contact : 09-402709876, 09-5154804, 09-43122659 (Mdy)

ရွှေပဒုမ္မာမြေ ဗုဒ္ဓဂယာဘုရားဖူးအဖွဲ့
▲ ဗုဒ္ဓဂယာ၊ ရာဇဂြိုလ်၊ ဗာရာဏသီ ၄ ည ၅ ရက်
▲ သံဝေဇနီယလေးဌာန၊ ရာဇဂြိုလ်၊ နာလန္ဒာ ၇ ည ၈ ရက်
▲ (သံဝေဇနီယ၊အဝိဇဟိတ) လေးဌာန၊ နယူးဒေလီ ၁၄ ည ၁၅ ရက်
အပတ်စဉ်တိုင်းခရီးစဉ်များထွက်ရှိပြီးဦးဆောင်ဆရာတော်(၁)ပါးပါရှိပါသည်။
(၁၁)ဦးစုစည်းပြီးလိုက်ပါလျှင်(၁)ဦးအပိုလိုက်ပါနိုင်ပါသည်။စာရင်းပေးသွင်းနိုင်ပါသည်။
အမှတ် (၁၀၀)၊လမ်းသစ်လမ်း၊လမ်းမတော်မြို့နယ်၊ရန်ကုန်မြို့။
09 73036666,09 73064666,09 5136466,09 8636466,0933337762

You say more than you think
by Janine Driver with Mariska Van Aalst
ကိုယ်ဟန်အပြုအမူပြောင်းလဲခြင်းမှ အောင်မြင်ခြင်းဆီသို့
နိုင်းနိုင်းစနေ
စာအုပ်ဆိုင်တိုင်းတွင်ရပြီ တန်ဖိုး ၂၅၀၀ ကျပ်
ဤစာအုပ်တွင် နမူနာပြဓာတ်ပုံများပါရှိပြီး အမေရိကန်နိုင်ငံ၏ FBI, CIA, DIA ဌာနများတွင် လေ့ကျင့်ပို့ချခဲ့သောသင်ခန်းစာများ ပါရှိပါသည်၊
လွယ်ကူပြည့်စုံသော Body Language လက်စွဲစာအုပ်ဖြစ်သည်၊
မိမိကိုယ်ကိုယ် ယုံကြည်မှုတိုးတက်စေရန်နှင့် သူတစ်ပါး၏လှုပ်ရှားမှုကို ဖတ်ရှုနားလည်တတ်စေရန် (၇)ရက်သင်ခန်းစာများနှင့်အတူ FBI တွင် မှုရင်းစာရေးသူတာဝန်ထမ်းဆောင်စဉ်အခါက အတွေ့အကြုံများဖြင့် ဝေဝေဆာဆာဖော်ပြထားပါသည်၊
Synergy Publications : 01 240151, 09 254006049, 09 50 33941

ကိုရီးယားအစားအစာ
Training သင်တန်းဖွင့်ပြီ
Korea နိုင်ငံမှ နှစ်(၃၀)ကျော် ဝါရင့် စားဖိုမှူးကိုယ်တိုင် လက်တွေ့ သင်ကြား ပြသပါမည်။ ဖုန်း-၀၁-၅၇၉၆၂၄၊ ၀၉-၃၂၂၅၉၆၇၃။ ၀၉-၄၉၂၈၄၈၈၈

ရောင်းမည်
၂၈၊ ဟိုင်းလက်(အပ်ကား) လိုင်စင် ဝင်ရန် အသင့်
ဖုန်း (၀၉-၂၅၀၂၈၈၀၄၇/ ၀၉-၇၃၂၁၃၅၉၅)

ရုံးပြောင်းရွှေ့ခြင်းကြေညာချက်
EMP Co.,Ltd. (အမှတ် ၂၂၂၊ ဗိုလ်မြတ်ထွန်းလမ်း၊ ပုဇွန်တောင်မြို့နယ်၊ ရန်ကုန်မြို့) ရုံးအား အောက်ပါလိပ်စာအသစ်သို့ ၂၀၁၄ခုနှစ်၊ နိုဝင်ဘာလ(၃) ရက်မှစတင်၍ ပြောင်းရွှေ့ဖွင့်လှစ်မည်ဖြစ်ပါကြောင်း ကိုယ်စားလှယ်ကြီးများနှင့် ဆွေမျိုးမိတ်သင်္ဂဟအပေါင်းတို့အား အသိပေးအကြောင်းကြားအပ်ပါသည်။
အမှတ်(၂၃)၊ ဇီဇဝါဥယျာဉ်၊
သံသုမာလမ်း၊ တောင်ဥက္ကလာပမြို့နယ်၊
ရန်ကုန်မြို့။၁၁၀၉၁
ဖုန်း-၀၁-၅၇၀၁၉၇၊ ၀၉-၇၉၅၈၁၀၄၄၅၊ ၀၉-၇၉၅၈၁၀၄၄၆၊ ၀၉-၇၉၅၈၁၀၄၄၇
Customer Service Hotline;
09-795810442, 09-795810443

ခရမ်းမြို့စက်သုံးဆီအရောင်းဆိုင်၌ မီးဘေးအန္တရာယ်ကာကွယ်ရေး အသိပညာပေးနှင့် လက်တွေ့သရုပ်ပြသ

ခရမ်း၊ အောက်တိုဘာ ၃၀

ရန်ကုန်တောင်ပိုင်းခရိုင် ခရမ်းမြို့နယ် ပဲခူး-ရန်ကုန်ကားလမ်းမကြီးဘေးရှိ ရတနာစက်သုံးဆီအရောင်းဆိုင်တွင် အောက်တိုဘာ ၂၈ ရက် နံနက် ၁၁ နာရီက မီးဘေးအန္တရာယ်ကင်းဝေးစေရန် အသိပညာပေးဟောပြောပွဲနှင့်လက်တွေ့သရုပ်ပြသပွဲအား ပြုလုပ်ခဲ့သည်။

အဆိုပါ မီးဘေးကြိုတင်တင်ကာကွယ်ရေး အသိပညာပေးဟောပြောပွဲနှင့် လက်တွေ့သရုပ်ပြပွဲသို့ ခရမ်းမြို့နယ်အုပ်ချုပ်ရေးမှူး ဦးမင်းအောင်နှင့် ဒုဦးစီးမှူးများ၊ ခရမ်းမြို့မရဲတပ်ဖွဲ့မှ ရဲမှူးကြီးလွင်နှင့် တပ်ဖွဲ့ဝင်များ၊ ရန်ကုန်မြို့တော် လျှပ်စစ်ဓာတ်အားပေးရေးအဖွဲ့ မြို့နယ်အုပ်ချုပ်ရေးမှူး ဦးထွန်းထွန်းနှင့် လျှပ်စစ်အင်ဂျင်နီယာ ဦးကျော်နိုင်အုန်းနှင့်အဖွဲ့ဝင်များ၊ မြို့နယ်စည်ပင်သာယာရေးဦးစီးဌာနမှ အမှုဆောင်အရာရှိနှင့် ဝန်ထမ်းများ၊ အမှတ် (၃) ရပ်ကွက် အုပ်ချုပ်ရေးမှူးနှင့်အဖွဲ့ဝင်များ၊ ရတနာစက်သုံးဆီဆိုင်မှ တာဝန်ခံ ဦးအောင်နိုင်ဦးနှင့် ဝန်ထမ်းများ တက်ရောက်ကြသည်။

မြို့နယ်အဆင့်တာဝန်ရှိသူများကို ရတနာစက်သုံးဆီဆိုင်အတွင်း မီးငြိမ်းသတ်မှုဆိုင်ရာပစ္စည်းများ ထားရှိမှု၊ ဆီသိုလှောင်ကန်များ၏ လုံခြုံရေးအစီအမံများ၊ မီးငြိမ်းသတ်ရေးအထောက်အကူပြုပစ္စည်းများ ထားရှိမှုနှင့် လျှပ်စစ်ဓာတ်အားကြိုးများ တပ်ဆင်သုံးစွဲမှုများနှင့် ကြိုတင်ကာကွယ်ရေးဆိုင်ရာ စီစဉ်ဆောင်ရွက်ထားရှိမှုများကို ရတနာစက်သုံးဆီဆိုင်တာဝန်ခံ ဦးအောင်နိုင်ဦးကပြောပြခဲ့သည်။

ယင်းနောက် ခရမ်းမြို့နယ်မီးသတ်ဦးစီးဌာနမှ မြို့နယ်ဦးစီးမှူး ဦးမြင့်ဦးက မီးဘေးကြိုတင်ကာကွယ်ရေး အသိပညာပေးဟောပြောခဲ့ပြီး မီးသတ်တပ်ဖွဲ့ဝင်များမှ မီးငြိမ်းသတ်ခြင်းအား လက်တွေ့သရုပ်ပြသခဲ့ကြောင်း သိရသည် ။ **ကိုမင်း(ခရမ်း)**

တိုင်းဒေသကြီး၊ ပြည်နယ်အသင်းအမှုဆောင်နှင့် အသင်းဝန်ထမ်းများ သမဝါယမမွမ်းမံသင်တန်း သမဝါယမတက္ကသိုလ်(စစ်ကိုင်း)၌ ဖွင့်လှစ်

စစ်ကိုင်း၊ အောက်တိုဘာ ၃၀

တိုင်းဒေသကြီး၊ ပြည်နယ်အသင်းအမှုဆောင်နှင့် အသင်းဝန်ထမ်းများ သမဝါယမမွမ်းမံသင်တန်းဖွင့်ပွဲအခမ်းအနားကို အောက်တိုဘာ ၂၇ ရက် နံနက် ၉ နာရီက သမဝါယမတက္ကသိုလ်(စစ်ကိုင်း) မြသရဖီခန်းမတွင် ကျင်းပခဲ့သည်။

သင်တန်းဖွင့်ပွဲအခမ်းအနားသို့ သမဝါယမတက္ကသိုလ်(စစ်ကိုင်း) ပါမောက္ခချုပ် ဒေါက်တာရီရီဝင်း၊ ဒုတိယပါမောက္ခချုပ်များ၊ ပါမောက္ခများ၊ တွဲဖက်ပါမောက္ခများ၊ ဌာနမှူးများ စစ်ကိုင်းတိုင်းဒေသကြီး သမဝါယမဦးစီးဌာန ဒုတိယညွှန်ကြားရေးမှူး ဦးမြင့်အောင်၊ ခရိုင်/မြို့နယ်စီမံခန့်ခွဲမှုကော်မတီမှ တာဝန်ရှိသူများ၊ စစ်ကိုင်းတိုင်းဒေသကြီး၊ မကွေးတိုင်းဒေသကြီးနှင့် ကချင်ပြည်နယ်များမှ အသင်းအမှုဆောင်များနှင့် အသင်းဝန်ထမ်းများဖြစ်သည့် သင်တန်းသူ၊ သင်တန်းသား ၁၀၀ ဦး တက်ရောက်ကြကြောင်း သိရသည်။

ရှေးဦးစွာ သမဝါယမတက္ကသိုလ်(စစ်ကိုင်း) ပါမောက္ခချုပ် ဒေါက်တာရီရီဝင်းက အဖွင့်အမှာစကားပြောကြားပြီး ဒုတိယပါမောက္ခချုပ် (စီမံ) ဦးအောင်နိုင်က သင်တန်းဆိုင်ရာကိစ္စများ ရှင်းလင်းပြောကြားသည်။

အဆိုပါသင်တန်းကို သမဝါယမဝန်ကြီးဌာန၏ လမ်းညွှန်မှု၊ သမဝါယမဦးစီးဌာန၏ ကြီးကြပ်စီစဉ်မှုဖြင့် သမဝါယမဝန်ကြီးဌာန၏ ဦးတည်ချက်နှစ်ရပ်နှင့် လုပ်ငန်းစဉ်ငါးရပ်ကို အသင်းမှ လက်တွေ့အကောင်အထည်ဖော်ဆောင်ရွက်ရာတွင် သမဝါယမအသင်းဥပဒေ၊ နည်းဥပဒေများနှင့် သမဝါယမ လုပ်ထုံးလုပ်နည်းများ၊ ရုံးလုပ်ငန်းဆိုင်ရာလုပ်ထုံးလုပ်နည်းများ၊ စာရင်းရေးစာရင်းကိုင်နှင့် စာရင်းစစ်ခြင်းလုပ်ငန်းများ၊ အသေးစားအရင်းအနှီးချေးငွေ (Micro Capital Lone) လုပ်ငန်းများ၊ ခေတ်စနစ်နှင့်လျော်ညီသော စဉ်းစားတွေးခေါ်မှုပြောင်းလဲခြင်းဆိုင်ရာများ သိရှိနားလည်ပြီး သမဝါယမလုပ်ငန်းများ ဖွံ့ဖြိုးတိုးတက်ရေးအတွက် ဆောင်ရွက်လုပ်ကိုင်မှုများကို သိရှိနားလည်သဘောပေါက်စေရန်နှင့် မိမိတို့အသင်း၏ စာရင်းဇယားများရေးဆွဲမှု၊ စာရင်းထားသိုမှု၊ စာရင်းစစ်ဆေးမှုများကို ကျွမ်းကျင်ပိုင်နိုင်စွာ ဆောင်ရွက်နိုင်စေရန် ရည်ရွယ်ချက်ဖြင့် ဖွင့်လှစ်ခြင်းဖြစ်ပြီး အောက်တိုဘာ ၂၇ ရက်မှ စက်တင်ဘာ ၅ ရက်ထိ ၁၀ ရက်ကြာဖွင့်လှစ်မည်ဖြစ်ကြောင်း သိရသည်။ **ထွေးမြင့်နိုင်(စစ်ကိုင်း)**

ငါးလုပ်ငန်းဖွံ့ဖြိုးရေးလုပ်ငန်းများဆောင်ရွက်ခြင်းနှင့် ရေလုပ်သားများအား ငါးရှဉ့်မြှုံးများ ပေးအပ်

ရန်ကုန်၊ အောက်တိုဘာ ၃၀

ရန်ကုန်တိုင်းဒေသကြီး၊ တိုင်းရင်းငါးမျိုးထိန်းသိမ်းရန်နှင့် သုတေသနလုပ်ငန်းများ ဆောင်ရွက်လျက်ရှိသော တိုက်ကြီးမြို့နယ်ရှိ တော်ခရမ်းအင်းအတွင်းသို့ အောက်တိုဘာ ၂၆ ရက် နံနက် ၉ နာရီက တိုင်းဒေသကြီး ငါးလုပ်ငန်းဦးစီးမှူး ဦးကျော်မင်း၊ ခရိုင်ဦးစီးမှူး ဦးသန့်ဇင်၊ မြို့နယ်ဦးစီးမှူး ဦးတင့်အောင်နှင့် ဝန်ထမ်းများ၊ အင်းလုပ်ကိုင်သူများက သုတေသနလုပ်ငန်းများ ဆောင်ရွက်နိုင်ရေးအတွက် အင်းအတွင်းရှိ ယင်းတားလှောင်အိမ်အတွင်းသို့ ၆ လက်မအရွယ် ရွှေရောင်ငါးကြင်း ၃၇၅၀ ကောင်၊ ငါးခုံးမကြီး ၁၈၀၀ ကောင်တို့အား ထည့်သွင်းမွေးမြူခဲ့သည်။

ထို့ပြင် ပိုက်လှောင်အိမ်ခြောက်လုံးအတွင်း၌ မွေးမြူထားသောငါးများအနက် ၆ လက်မအရွယ် စူလတန်ငါး ၁၄၀ ကောင်၊ ငါးခုံးမကြီး ၁၉၀၀ ကောင်တို့အား တော်ခရမ်းအင်း အိုင်မအတွင်းသို့ သုတေသနပြုလုပ်မွေးမြူရန် ထည့်သွင်းခဲ့ပြီး အလားတူ ၄ လက်မအရွယ် ငါးခေါင်းပွ ၈၀၀၀ ကောင်ကိုလည်း အင်းချောင်းအတွင်းရှိ ယင်းတားလှောင်အိမ်အတွင်းသို့ ထည့်သွင်းမွေးမြူခဲ့သည်။

နေ့လယ်ပိုင်းတွင် တိုင်းဒေသကြီးငါးလုပ်ငန်းဦးစီးနှင့်အဖွဲ့သည် ငါးထုတ်လုပ်မှုမြင့်မားလာစေရေး၊ ရေလုပ်သားများ ဝင်ငွေတိုးတက်စေရန်နှင့် ကျေးလက်ဖွံ့ဖြိုးရေးကို ရည်ရွယ်၍ ငါးရှဉ့်ဖမ်းလုပ်သားများကို ငါးရှဉ့်မြှုံးများပံ့ပိုးပေးရာ လောက်လေးချောင်းကျေးရွာအုပ်စုမှ ရေလုပ်သား ၅၃ ဦးအတွက် ငါးရှဉ့်မြှုံး ၁၀၆၀ လုံး၊ ရင်းတိုက်ကွင်းကျေးရွာအုပ်စု ရေလုပ်သား ၉၃ ဦးအတွက် ငါးရှဉ့်မြှုံး ၁၈၆၀ လုံး ပေးအပ်ခဲ့ကြောင်း သိရသည်။ **ထွန်းလှိုင်(မြိုင်)**

မော်လမြိုင်ကျွန်းမြို့နယ်၊ ကျွဲခြံကျုံလမုကျေးရွာ၌ ဓာတ်ကြိုးပြတ်ကျ၍ ကလေးနှစ်ဦး ဓာတ်လိုက်စဉ် ဝင်ရောက်ကယ်ဆယ်သူ လေးဦးသေဆုံး

မော်လမြိုင်ကျွန်း၊ အောက်တိုဘာ ၃၀

ဧရာဝတီတိုင်းဒေသကြီး၊ မော်လမြိုင်ကျွန်းမြို့၊ ခုတင်(၁၀၀)ပြည်သူ့ဆေးရုံသို့ ဓာတ်လိုက်သေဆုံးသူများနှင့် ဒဏ်ရာရရှိသူများ အောက်တိုဘာ ၂၅ ရက် ည ၉ နာရီခွဲက ရောက်ရှိနေကြောင်း သတင်းအရ မော်လမြိုင်ကျွန်းမြို့နယ်ရဲတပ်ဖွဲ့မှ တပ်ဖွဲ့ဝင်များနှင့် မြို့နယ်အုပ်ချုပ်ရေးဦးစီးဌာနမှ တာဝန်ရှိသူများပါဝင်သော ပူးပေါင်းအဖွဲ့သည် သက်သေများနှင့်အတူ သွားရောက်စစ်ဆေးရာ မော်လမြိုင်ကျွန်းမြို့နယ်၊ ကျွဲခြံကျုံလမုကျေးရွာနေ ဒေါ်လှမြင့် ၇၀ နှစ်၊ ဒေါ်အေးမူ ၄၀ နှစ်၊ မဝင်းသူဇာ(ခ)ဝင်းဝင်း ၂၈ နှစ်နှင့် ကိုမျိုးသူရအောင် ၂၅ နှစ်တို့ လေးဦးမှာ ဓာတ်လိုက်ခံရသည့်ဒဏ်ရာများဖြင့် သေဆုံးနေပြီး တစ်ရွာတည်းနေ ကိုဖြိုးမင်း ၂၆ နှစ် မောင်မင်းထက်ကျော် ၁၁ နှစ်နှင့် မပန်းအိဖြူအသက် သုံးနှစ်တို့သုံးဦး ဆေးကုသမှုခံယူနေသည်ကို တွေ့ရှိရသည်။

စစ်ဆေးချက်အရ ယင်းနေ့ ည ၆ နာရီက ဒေါ်အေးမူ၏ နေအိမ်ရှေ့တွင် မောင်မင်းထက်ကျော်က မပန်းအိဖြူအားပွေ့ချီ၍ ဆော့ကစားနေစဉ် ကျေးရွာအတွင်း ပုဂ္ဂလိကပိုင် မီးပေးရန်သွယ်တန်းထားသည့် ဓာတ်ကြိုးပြတ်ကျရာမှ မောင်မင်းထက်ကျော်နှင့် မပန်းအိဖြူတို့ ဓာတ်လိုက်၍ လဲကျသွားသဖြင့် မပန်းအိဖြူ၏မိခင်ဖြစ်သူ မဝင်းသူဇာ(ခ)ဝင်းဝင်း၊ ဒေါ်လှမြင့်၊ ဒေါ်အေးမူ၊ ကိုဖြိုးမင်းနှင့် ကိုမျိုးသူရအောင်တို့က သွားရောက်ဆွဲထူခဲ့ရာက ဓာတ်လိုက်ခံရပြီး သေဆုံးဒဏ်ရာရရှိခဲ့ခြင်းဖြစ်ကြောင်း သိရှိရသောကြောင့် မော်လမြိုင်ကျွန်းမြို့မရဲစခန်း၊ သေမှုသေခင်းအမှတ်စဉ် (၆/၂၀၁၄)ဖြင့် အမှုဖွင့်စစ်ဆေးလျက်ရှိကြောင်း သိရသည်။ **ရဲပြန်ကြား**

GUSTO
Institute of Information Technology

➡ ယနေ့ ၂၁ရာစုမှာ အလုပ်အကိုင် အခွင့်အလမ်း အကောင်းဆုံး ကွန်ပျူတာ ပညာရှင် ဖြစ်လိုပါသလား?
➡ နိုင်ငံတကာ တက္ကသိုလ်ကြီးများမှ B.Sc.(Hons:) Computing ဘွဲ့ကို ပြည်တွင်း၌ အချိန်တိုအတွင်း စရိတ် သက်သာစွာဖြင့် ရယူလိုပါသလား?

November Intake အတွက် ကျောင်းလျှောက်ထားနိုင်ပါပြီ။

International Diploma/ Degree Program
HND Diploma in Computing (UK)
B.Sc.(Hons:) Computing (UK)

289 (A) Pyay Road, Sanchaung Tsp, Yangon. CALL NOW! 09- 8628806, 09-73031302

ရွှေဘုန်းပြည့်၏တန်ဆောင်တိုင်ခရီးစဉ်များ Nov 4,9

* ချင်းမိုင် (၄ရက်) 550usd * ဗန်ကောက်(၆ရက်) 650usd
* ချင်းမိုင်-လာအို (၈ရက်) 1350usd * ဗီယက်နမ်(၄ရက်) 750usd
* စင်ကာပူ (၄ရက်) 750usd * ကမ္ဘောဒီးယား (၆ရက်) 750usd
* ဗုဒ္ဓဂယာ (၈ရက်)၇. ၅သိန်း(၁၂ရက်)၈. ၅သိန်း(၁၅ရက်)၉. ၅သိန်း

အမှတ်(၃၈)အောင်ဇေယျလမ်း၊ကျောက်ကုန်း။ 01.566101,09-73060048,09-30043101

နယုဉ်
ဝတ္ထုတိုပေါင်းချုပ် (၂)
ပထမအကြိမ်၊ ၂၀၁၄
နယုဉ်စာပေ (၀၉-၇၃၀၅၀၆၉၄ ၊ ၀၁-၉၀၀၀၈၇၀)
ထွက်ပြီ

သာစည်မြို့နယ်အတွင်း မိုးမြေပဲလှိုင်လှိုင်ပေါ်ချိန် မြေပဲဆွတ်ပေးသူများ တွက်ခြေကိုက်လျက်ရှိ

သာစည်၊ အောက်တိုဘာ ၃၀

မန္တလေးတိုင်းဒေသကြီး သာစည်မြို့နယ်အတွင်းရှိ ကျေးရွာများတွင်စိုက်ပျိုးထားသော မိုးမြေပဲများ လှိုင်လှိုင်ပေါ်ချိန် မြေပဲဆွတ်၍ ဝန်ဆောင်မှုပေးသူများကို လုပ်အားခအဖြစ် မြေပဲပေးဆွတ်စေခြင်းဖြင့် မြေပဲဆွတ်သူများ တွက်ခြေကိုက်လျက်ရှိကြောင်း သိရသည်။

မိုးမြေပဲများ လှိုင်လှိုင်ပေါ်ချိန် မြေပဲနုတ်အလုပ်သမားရှားပါးခြင်းတို့ကြောင့် အလုပ်သမားခေါ်ယူရာတွင် လုပ်အားခဈေးပိုပေး၍ခေါ်ယူရသော်လည်း မြေပဲဆွတ်ရာတွင် အလုပ်သမားခေါ်ယူစရာမလိုဘဲ မြေပဲဆွတ်ဝန်ဆောင်မှုပေးသူများကို မြေပဲပေးဆွတ်စေခြင်းဖြင့် မြေပဲဆွတ်သူများ တွက်ခြေကိုက်ကြောင်း သိရသည်။

"မြေပဲဆွတ်ရာမှာ မြေပဲတစ်တင်းရရင် ဝန်ဆောင်ခအဖြစ် မြေပဲနှစ်ပြည်ရပါတယ်။ လူတစ်ယောက်ကို တစ်ရက် မြေပဲနှစ်တင်းခွဲဆွတ်နိုင်ပြီး ဝန်ဆောင်ခအဖြစ် မြေပဲငါးပြည်ရပါတယ်။ မြေပဲလှိုင်လှိုင်ပေါ်ချိန် မိသားစုသုံးယောက် လောက်နဲ့ ၁၀ ရက်လောက်ပဲ မြေပဲလိုက်ဆွတ်တာ မြေပဲဆယ်တင်းရတဲ့အတွက် မြေပဲဆံ ငါးပြည်စိုက်ပျိုးတာနဲ့ အညီ မြေပဲရရှိပါတယ်။ မြေပဲဆွတ်တဲ့သူတွေက ဝန်ဆောင်ခအဖြစ် ငွေပေးရင် မြေပဲဆွတ်မဲ့သူ မရှိပါဘူး။ မြေပဲပေးဆွတ်ခိုင်းမှ မြေပဲဆွတ်လိုသူများပါတယ်" ဟု မြေပဲစိုက်ပျိုးသူ တစ်ဦးကပြောသည်။

ယင်းဒေသတွင် မြေပဲလှိုင်လှိုင်ပေါ်ချိန် မြေပဲအစိုတစ်ပြည် ငွေကျပ် ၆၀၀ ဖြင့် အရောင်းအဝယ်ဖြစ်သော်လည်း မြေပဲကိုရောင်းချရာတွင် မြေပဲရောင်းချခြင်းထက် မြေပဲကို ဆီကြိတ်ပြီး ရောင်းချခြင်းက ပိုမိုတွက်ခြေကိုက်ကြောင်းနှင့်ယခုနှစ် မိုးရွာသွန်းမှုနည်းသော်လည်း မြေပဲစိုက်တောင်သူများ မြေပဲအထွက်ကောင်း၍ တွက်ခြေကိုက်လျက်ရှိသည်။ **မျိုးမင်း(သာစည်)**

ခင်ဦးမြို့နယ်မီးသတ်တပ်ဖွဲ့သို့ ရေဂါလန် ၈၀၀ ဆံ့ မီးသတ်ယာဉ်အသစ်တစ်စီး ပေးအပ်

ခင်ဦး၊ အောက်တိုဘာ ၃၀

စစ်ကိုင်းတိုင်းဒေသကြီးအစိုးရအဖွဲ့မှ ရွှေဘိုခရိုင်၊ ခင်ဦးမြို့နယ် မီးသတ်တပ်ဖွဲ့သို့ ငွေကျပ်သိန်း ၂၅၀ တန် ရေဂါလန် ၈၀၀ ဆံ့ မီးသတ်ယာဉ်အသစ်တစ်စီး ပေးအပ်ရာ ခင်ဦးမြို့သို့ အောက်တိုဘာ ၂၇ ရက် ညနေ ၄ နာရီက ရောက်ရှိခဲ့သည်။

တိုင်းဒေသကြီးလွှတ်တော်ကိုယ်စားလှယ် ဦးအောင်မျိုးငြိမ်း၊ မြို့နယ်စည်ပင်သာယာရေးကော်မတီဥက္ကဋ္ဌ ဦးလှငွေ၊ မြို့နယ်ရဲတပ်ဖွဲ့မှူး ရဲမှူးသန်းဝင်း၊ မြို့နယ်စီမံခန့်ခွဲမှုကော်မတီ အတွင်းရေးမှူး ဦးစောဦး၊ မြို့မိမြို့ဖများ၊ မြို့နယ်အထောက်အကူပြုအဖွဲ့များ၊ ဌာနဆိုင်ရာများ၊ စခန်းတာဝန်ခံ ဦးရန်ပိုင်ဖြိုးနှင့် သန္နေတပ်ဖွဲ့ဝင်များ၊ အရန်မီးသတ်တပ်ဖွဲ့ဝင်များ စုစုပေါင်းအင်အား ၁၅၀ ကျော်က မြို့အဝင်တွင် အဆိုပါမီးသတ်ကားအား သွားရောက်ကြိုဆိုခဲ့ပြီး လမ်းမတော်တစ်လျှောက် လှည့်လည်ပြသခဲ့သည်။

ခင်ဦးမြို့နယ် မီးသတ်တပ်ဖွဲ့သည် ယခင်က ၃ ယူနစ် မီးသတ်စခန်းဖြစ်ပြီး ယခုအချိန်တွင် ၅ ယူနစ် မီးသတ်စခန်းအဖြစ် အဆင့်တိုးမြှင့်လိုက်ကာ မြို့နယ်မီးသတ်တပ်ဖွဲ့စခန်းတွင် မီးသတ်ယာဉ် လေးစီးရှိပြီဖြစ်သည်။ **ခင်ဦးစိုးဝေ**

လယ်ယာသုံးစက်ကိရိယာထိန်းသိမ်းမောင်းနှင်မှု (အခြေခံ)သင်တန်းဖွင့်

ဘုတလင်၊ အောက်တိုဘာ ၃၀

စစ်ကိုင်းတိုင်းဒေသကြီး၊ မုံရွာခရိုင်၊ ဘုတလင်မြို့နယ် စက်မှုလယ်ယာဦးစီးဌာန၊ အမှတ် (၆၂) ထွန်စက်စခန်းက ကြီးမှူးပြုလုပ်သော ပြည်သူဗဟိုပြု ပြည်သူ့ဝန်ဆောင်မှု၊ ပြည်သူအကျိုးပြုလုပ်ငန်းအနေဖြင့် လယ်ယာသုံး စက်ကိရိယာ ထိန်းသိမ်းမောင်းနှင်မှု(အခြေခံ)သင်တန်းဖွင့်ပွဲကို အောက်တိုဘာ ၂၀ ရက် နံနက် ၈ နာရီက ကျင်းပခဲ့သည်။

အခမ်းအနားသို့ စစ်ကိုင်းတိုင်းဒေသကြီး လွှတ်တော်ကိုယ်စားလှယ် ဦးစိန်ဝင်းလှိုင်၊ မြို့နယ် စီမံခန့်ခွဲမှုကော်မတီဥက္ကဋ္ဌ ဦးအောင်ကျော်နိုင်၊ ဌာနဆိုင်ရာအကြီးအကဲများနှင့် ဘုတလင်မြို့နယ်အတွင်းရှိ ကျေးရွာများမှ စိတ်ပါဝင်စားသည့် တောင်သူများပါဝင်သော သင်တန်းသား ၃၀ ဦး၊ စုစုပေါင်းအင်အား ၅၀ ဦး တက်ရောက်သည်။

မြို့နယ်စီမံခန့်ခွဲမှုကော်မတီဥက္ကဋ္ဌက အဖွင့်အမှာစကားပြောကြားပြီး စက်မှုလယ်ယာဦးစီးဌာနမှ ဦးစီးအရာရှိ ဦးထွန်းထွန်းဝင်းက သင်တန်းဖွင့်လှစ်ရခြင်း ရည်ရွယ်ချက်နှင့် သင်တန်း စည်းမျဉ်းစည်းကမ်းများကို ရှင်းလင်းဆွေးနွေးသည်။

သင်တန်းနည်းပြများအဖြစ် ဦးစီးအရာရှိ ဦးထွန်းထွန်းဝင်းနှင့် ဝန်ထမ်းလေးဦးတို့က စာတွေ့၊ လက်တွေ့ ပို့ချဆွေးနွေးမည်ဖြစ်ပြီး အဆိုပါသင်တန်းကို နေ့စဉ်နံနက် ၈ နာရီမှ ညနေ ၄ နာရီအထိ ပို့ချမည်ဖြစ်ကာ သင်တန်းကာလမှာ ၁၀ ရက် ကြာမြင့်မည်ဖြစ်သည်။ **မြို့နယ်(ပြန်/ဆက်)**

နတ်တလင်းမြို့ပြည်သူ့ဆေးရုံကြီးတွင် အရန်သားဖွားသင်တန်းဆင်းပွဲကျင်းပ

နတ်တလင်း၊ အောက်တိုဘာ ၃၀

ပဲခူးတိုင်းဒေသကြီး၊ သာယာဝတီခရိုင် နတ်တလင်းမြို့ ပြည်သူ့ဆေးရုံခန်းမတွင် အောက်တိုဘာ ၂၉ ရက် နံနက် ၉ နာရီက အရန်သားဖွားသင်တန်းဆင်းပွဲအခမ်းအနား ကျင်းပခဲ့သည်။

အဆိုပါအခမ်းအနားတွင် မြို့နယ်အထွေထွေအုပ်ချုပ်ရေးဦးစီးဌာနမှ အုပ်ချုပ်ရေးမှူး ဦးဇော်လွင်က ကျန်းမာရေးစောင့်ရှောက်မှုဝေးကွာနေသောနေရာများတွင် ယခုလို အရန်သားဖွားဆရာမများ မွေးထုတ်ပေးခြင်းမှာ လိုအပ်သောကျန်းမာရေးကွက်လပ် ဖြည့်ဆည်းဆောင်ရွက် ပေးခြင်းနှင့်နတ်တလင်းမြို့နယ်တွင် မြို့ပေါ် ၄ ရပ်ကွက် အပါအဝင် ကျေးရွာအုပ်စုပေါင်း၈၂ အုပ်စုရှိရာဒေသခံပြည်သူများနှင့် ကျန်းမာရေး ဆရာ၊ဆရာမများ နှိုင်းယှဉ်လျှင် နည်းပါးနေသေးပါကြောင်းဖြင့် ပြောကြားခဲ့သည်။

ထို့နောက် မြို့နယ်ဆရာဝန်ကြီး ဒေါ်စိုးလှိုင်ဦးကလည်း သင်တန်းကာလခြောက်လအတွင်း သင်ကြားထားသော စာတွေ့လက်တွေ့ပညာရပ်များကို သေချာစွာမှတ်သားပြီး မိမိတို့ဒေသခံပြည်သူများ၏ ကိုယ်ဝန်ဆောင်မိခင်လောင်းများနှင့် တစ်နှစ်မှငါးနှစ်အတွင်း ကလေးသူငယ်များ သေဆုံးမှု အတတ်နိုင်ဆုံးနည်းပါးသွားအောင် အချိန်နှင့်တစ်ပြေးညီ ဆောင်ရွက်သွားကြရန်၊ လိုအပ်ပါက အချိန်မီ ဆေးခန်းများ၊ ဆေးရုံများသို့ ပို့ဆောင်ပေးကြရန်ဆေးပညာနှင့်ပတ်သက်၍ မသိသေးသည်များရှိပါက သက်ဆိုင်ရာကျန်းမာရေးတာဝန်ရှိသူများအား မေးမြန်းကြရန် ပြောသည်။

အဆိုပါသင်တန်းကာလမှာ မေ ၂ ရက်မှ အောက်တိုဘာ ၂၉ ရက်ထိဖြစ်ပြီး သင်တန်းသူ ၂၄ ဦးနှင့် ဌာနဆိုင်ရာအကြီးအကဲများ၊ NGO အဖွဲ့အစည်းများ စုစုပေါင်း ၅၀ ဦး တက်ရောက်ကြကြောင်း သိရသည်။ **(ဝ၇၁)**

နွားထိုးကြီးမြို့နယ်အတွင်းရှိ ရေပြွန်တံတားများ တိုးချဲ့တည်ဆောက်လျက်ရှိ

နွားထိုးကြီး၊ အောက်တိုဘာ ၃၀

နွားထိုးကြီးမြို့ရှိ မြင်းခြံ-မန္တလေး သုံးမိုင်ကျော်ရှည် လမ်းမကြီးတွင် ရေပြွန်တံတား ၁၀ စင်းကို ဂုက်ပါဝါကုမ္ပဏီက လမ်းပေ ၄၀ နှင့်အညီ တစ်ဖက် ၅ ပေ × ၁၀ ပေချဲ့ ပေ ၄၀ ကျယ်တံတားများ တည်ဆောက်နေကြောင်း သိရသည်။

မြင်းခြံ-မန္တလေးကားလမ်းတွင် ၁၈ ပေကျယ်လမ်း ၂၄ ပေကျယ်လမ်းများနှင့် ယာဉ်နှစ်စီးအရှိန်မလျှော့ဘဲ မောင်းနှင်နိုင်ရန် စီစဉ်နေသော်လည်း အဆိုပါတံတားကျဉ်းနေ၍ ယာဉ်အန္တရာယ် ယာဉ်တိုက်မှုများ မကြာခဏဖြစ်နေသဖြင့် တံတားများ၊ ရေပြွန်များ လမ်းချဲ့တည်ဆောက်ခြင်းဖြစ်ကြောင်း သိရသည်။

လမ်းအကျယ်နှင့်အညီ တံတားများကို မြင်းခြံ-မန္တလေးလမ်း၊ မြင်းခြံ-နွားထိုးကြီးလမ်း လမ်းပိုင်းခွဲများအား ပြင်ဆင်လျက်ရှိနေရာ ယခုအခါ နွားထိုးကြီးမြို့ထဲသို့ ရေပြွန်တံတားများ ပေ ၄၀ တိုးချဲ့လာခြင်းဖြစ်သည်။ **ခင်ဇာမွန်မြင့်**

ရန်ကုန်တက္ကသိုလ် ဥပဒေပညာဌာနမှ မြတ်ဆရာပူဇော်ပွဲကျင်းပနိုင်ရေးအတွက် ပထမအကြိမ် အလှူငွေပေးအပ်ပွဲကို အောက်တိုဘာ ၂၆ ရက် နံနက်ပိုင်းတွင် ရန်ကုန်တက္ကသိုလ် ဥပဒေပညာဌာန ရာမညဆောင် အခန်းအမှတ် (၁၀၁) ၌ ကျင်းပရာ ၁၉၈၂ ခုနှစ် ဥပဒေပညာဘွဲ့ရများက အလှူငွေကျပ် သိန်း ၆၀ ကို ပေးအပ်ရာ ကျင်းပရေးဦးစီးကော်မတီဥက္ကဋ္ဌ ဦးဘတင့်ဆွေ၊ ဒုတိယဥက္ကဋ္ဌများဖြစ်ကြသော ဦးတင်ဝင်းလှိုင်နှင့် ဒေါ်မင်းမင်းကျော်တို့က လက်ခံရယူကြသည်။

သတင်းနှင့် ဓာတ်ပုံ - ကြေးမုံ

MCC.i
MCC Training Institute

www.inter.siam.edu
Hot Line - 246634, 2304156
Yangon Campus Ph - 01-245762, 249152, 395512, 246634. Mandalay Campus Ph - 09-91034062, 09-402671562, 02-77930

တက္ကသိုလ်ဝင်တန်းအောင်မြင်ပြီးသူများ
တိုက်ရိုက်တက်ရောက်နိုင်သော ဘွဲ့သင်တန်း
BBA
စီးပွားရေးဆိုင်ရာ စီမံခန့်ခွဲမှုဘွဲ့
Bachelor of Business Administration
- B.B.A (International Business)
နိုင်ငံတကာ စီးပွားရေးလုပ်ငန်း စီမံခန့်ခွဲမှုဘွဲ့
- B.B.A (Hotel and Tourism)
ဟိုတယ် နှင့် ခရီးသွား စီမံခန့်ခွဲမှုဘွဲ့
Awarded by: Siam University
Opening Date: 24 Nov 2014

Fork Lift
ရောင်းမည်
NissanVanetle
ဓာတ်ဆီ အင်ဂျင်
running hour နည်း
အသင့်သုံးနိုင် (ညှိနှိုင်း)ဈေး
ဖုန်း-၀၉-၂၅၀၆၆၅၁၇၃

ကန့်ကွက်နိုင်ကြောင်းကြော်ငြာ
မင်္ဂလာတောင်ညွန့်မြို့နယ်၊ မြေတိုင်းရပ်ကွက်အမှတ်-၁၂/ကေ၊ မြေကွက်အမှတ်-ပဥ္စမတန်းစား၊ မြေကွက်တည် နေရာအမှတ် (၆၀)၊ (၉၃) လမ်း၊ ကန်တော်ကလေးတောင်ရပ်ကွက်၊ မင်္ဂလာတောင်ညွန့်မြို့နယ်၊ မကျင်ထွေးအမည်ပေါက်နှစ်(၃၀) ဂရန်မြေအားအမည်ပေါက် ဒေါ်ကျင်ထွေး (မိခင်) နှင့် ဦးမောင်ကျန် (ခ) ဦးလင်စိုင်ခင်(ဖခင်) တို့ ကွယ်လွန်သဖြင့် ဒေါ်ထွေးစိန် (၁၂/လသန (နိုင်) ၀၀၉၉၁၇)၊ ဒေါ်တင်တင်နွဲ့ (၁၂/လသန (နိုင်) ၀၁၁၁၂၇)၊ ဒေါ်ခင်စန်း(၁၂/လသန (နိုင်) ၀၀၈၇၄၃)တို့မှ သမီးများတော်စပ်ကြောင်းကျမ်းကျိန်လွှာနှင့်သေစာရင်းတင်ပြ၍ အမွေဆက်ခံပိုင်ဆိုင်ကြောင်းစာချုပ်ရန် မြေပုံကူး လျှောက်ထားလာရာ ခိုင်လုံသော အထောက်အထားများဖြင့် (၇) ရက်အတွင်း ကန့်ကွက်နိုင်ပါသည်။
မြို့ပြစီမံကိန်းနှင့်မြေစီမံခန့်ခွဲမှုဌာန
ရန်ကုန်မြို့တော်စည်ပင်သာယာရေးကော်မတီ

"ပြည်ထောင်စု သက်န်တိုက် မှ ကထိန်သင်္ကန်း" လှူဒါန်းကြပါစို့

ဝိနည်းတော်နှင့်အညီ ချုပ်ထား၍ စစ်မှန်သော သင်္ကန်းများကို ပစ္စည်းမှန်ဈေးနှုန်းမှန်ဖြင့် အောက်ပါဆိုင်များတွင် ရရှိနိုင်ပါသည်။

၁	ပင်ရင်း(၁)အမှတ်(၂၅)၊ မြင်တော်သာလမ်းမကြီး၊ ၇/ဈေးနီး သာကေတမြို့နယ်။	•၀၁-၅၄၁၂၈၀
၂	ပင်ရင်း(၂)+စက်ရုံ၊ အမှတ်(၂)၊ ကျိုက်ခေါက်ဘုရားလမ်း၊ နာရီစင်မှတ်တိုင်၊ သန်လျင်မြို့နယ်။	•၀၉-၄၂၅၃၂၉၂၆၇ •၀၉-၅၁၅၆၆၁၀
၃	ပင်ရင်း(၃) အမှတ်(၇/၈)၊ ရန်ကင်းလမ်းမကြီး၊ ရန်ကင်းပန်းခြံနှင့်ကြားမှတ်တိုင်အနီး၊ ရန်ကင်းမြို့နယ်။	•၀၉-၅၀၉၈၄၇၆
၄	ပင်ရင်း(၄) အမှတ်(၁၉၂)၊ ပင်လုံလမ်းမကြီး၊ (၃၂)ရပ်ကွက်၊ ဆက်သွယ်ရေးမှတ်တိုင်နှင့် ကျောင်းလမ်းမှတ်တိုင်ကြား၊ မြောက်ဒဂုံ။	•၀၉-၇၃၀၁၉၅၄၅
၅	ပင်ရင်း(၅) အမှတ်(၃၂)၊ ပင်လုံလမ်းမကြီး၊ (၃၃)ရပ်ကွက်၊ (၃၅)မှတ်တိုင်၊ မြောက်ဒဂုံမြို့နယ်။	•၀၉-၄၂၅၃၀၈၁၈၉

ကျောင်းအလှူဒါန ပါဝင်လှူဒါန်းနိုင်

ရန်ကုန်မြို့၊ လမ်းမတော်မြို့နယ်၊ သရက်တောကျောင်းတိုက်၊ ဓမ္မာရုံကျောင်း ပရိယတ္တိစာသင်တိုက်၌ စာချ/စာသင် သံဃာတော်အရှင်သူမြတ်များ သီတင်းသုံးရန်အတွက် ပေ(၇၀×၆၇) အကျယ်အဝန်းရှိ ကျောင်းဆောင်သစ် ဆောက်လုပ်နေပြီဖြစ်ပါ၍ ကျောင်းအလှူဒါန ပါဝင်လှူဒါန်းနိုင်ကြပါရန် နိဗ္ဗာန်အကျိုးမျှော်၍ နှိုးဆော်အပ်ပါသည်။

၁။	ပြတင်းတံခါးတစ်ပေါက်	၁ သိန်း
၂။	အခန်းတံခါး	၂ သိန်း
၃။	ရေချိုးခန်း	၃ သိန်း
၄။	ကုဋီတစ်ခန်း	၅ သိန်း
၅။	အဝင်တံခါးမကြီးတစ်စုံ	၇ သိန်း
၆။	သံကူကွန်ကရစ် လှေကားတစ်စုံ	၉ သိန်း
၇။	သံဃာနှစ်ပါးနေတစ်ခန်း	၁၀ သိန်း
၈။	ရေတိုင်ကီတစ်လုံး	၁၂ သိန်း
၉။	ရေစက်တစ်လုံး	၁၉ သိန်း
၁၀။	သံဃာလေးပါးနေတစ်ခန်း	၂၀ သိန်း
၁၁။	မုခ်ဦး	၃၀ သိန်း
၁၂။	ဘုရားခန်း	၅၀ သိန်း
၁၃။	စာသင်ခန်းမဆောင်	၁၀၀ သိန်း
၁၄။	ဆွမ်းစားဆောင်	၃၅၀ သိန်း
၁၅။	ကျောင်းဆောင်တစ်ထပ်	၁၀၀၀ သိန်း
၁၆။	ကွန်ကရစ်တိုင်တစ်လုံး	၃ သိန်း
၁၇။	စာချဆရာတော်များနေတစ်ခန်း	၂၅ သိန်း

အလှူရှင်များ ကမွည်းထိုးပေးပါမည်။

ကျောင်းဆောင်သစ်ဆောက်လုပ်ရေးကော်မတီ
ဓမ္မာရုံကျောင်းပရိယတ္တိစာသင်တိုက်
ဖုန်း-၀၁-၇၀၈၈၇၄၊ ၀၉-၈၆၃၀၅၁၆

ရန်ကုန်နိုင်ငံခြားဘာသာတက္ကသိုလ်
ပထမနှစ် ဒီပလိုမာသင်တန်းသားများခေါ်ယူခြင်း

၁။ ရန်ကုန်နိုင်ငံခြားဘာသာတက္ကသိုလ်တွင် ၂၀၁၄-၂၀၁၅ ပညာသင်နှစ်အတွက် ဒီပလိုမာအချိန်ပြည့် (၁)နှစ်သင်တန်း(အင်္ဂလိပ်ဘာသာ)၊ အချိန်ပိုင်း(၂)နှစ်သင်တန်း(အထွေထွေဘာသာဗေဒ)နှင့် အချိန်ပိုင်း(၄)နှစ်သင်တန်း (တရုတ်ဘာသာ၊ ပြင်သစ်ဘာသာ၊ ဂျာမန်ဘာသာ၊ ဂျပန်ဘာသာ၊ ကိုရီးယားဘာသာ၊ ရုရှားဘာသာ၊ ထိုင်းဘာသာ)သင်တန်းများကို ဖွင့်လှစ်မည်ဖြစ်ပါသည်။

၂။ သင်တန်းများကို တစ်ပတ်လျှင်(၅)ရက် (တနင်္လာနေ့မှ သောကြာနေ့ အထိ) အောက်ပါအတိုင်း ပို့ချပါမည်။
   (က) အင်္ဂလိပ်ဘာသာ(အချိန်ပြည့်)သင်တန်းကို နံနက် ၉း၀၀ နာရီမှ မွန်းလွဲ ၃း၂၀ နာရီအထိ
   (ခ) အချိန်ပိုင်းသင်တန်းများကို နံနက် ၇း၀၀ နာရီမှ ၈း၅၀ နာရီအထိ

၃။ သင်တန်းဝင်ခွင့်အတွက် လိုအပ်ချက်များမှာ-
   (က) ပြည်ထောင်စုမြန်မာနိုင်ငံသားဖြစ်ရမည်။
   (ခ) နိုင်ငံတော်ကအသိအမှတ်ပြုထားသော ဘွဲ့တစ်ခုခုရရှိထားသူ ဖြစ်ရမည်။
   (ဂ) အထွေထွေဘာသာဗေဒသင်တန်းအတွက် နိုင်ငံတော်က အသိအမှတ်ပြုထားသော ဝိဇ္ဇာဘွဲ့ တစ်ခုခုရရှိပြီးသူဖြစ်ရမည်။ ဝိဇ္ဇာဘွဲ့မရသော်လည်း ဤဘာသာရပ်နှင့် ဆက်စပ်နီးနွယ်သည့်လုပ်ငန်းလုပ်ကိုင်သူများ (ဘာသာပြန်/စကားပြန်ပြုလုပ်သူများ၊ ဘာသာစကားသင်ကြားသူများ၊ သတင်းမီဒီယာ လုပ်ငန်းဆောင်ရွက်နေသူများ)လည်း လျှောက်ထားနိုင်သည်။ (သတ်မှတ်ထားသည့် လူဦးရေ ပြည့်မီမှသာ ဖွင့်ပါမည်။)

၄။ သင်တန်းဝင်ခွင့်လျှောက်လွှာကို ၂၀၁၄ ခုနှစ်၊ နိုဝင်ဘာလ ၃ ရက်မှ ၁၄ ရက်အထိ တင်သွင်းကြရပါမည်။ သင်တန်းဝင်ခွင့်စာမေးပွဲဖြေဆိုရပါမည်။ သင်တန်းဝင်ခွင့်နှင့်ပတ်သက်၍ အသေးစိတ်သိရှိလိုပါက ရုံးချိန်အတွင်း မော်ကွန်းထိန်းရုံးခန်း(စာမေးပွဲဌာန)တွင် လာရောက်စုံစမ်းမေးမြန်းနိုင်ပါသည်။ (ဖုန်း-၅၁၄၃၇၁ လိုင်းခွဲ -✳ ၈၁၆)

စန်းယုမေ
မော်ကွန်းထိန်း

ဒဂုံတက္ကသိုလ်၊ နည်းပြ/သရုပ်ပြရာထူးအတွက် ရေးဖြေစာမေးပွဲကျင်းပမည့် အစီအစဉ်ကြေညာချက်

နေ့ရက်	ဖြေဆိုမည့်ဘာသာ	အချိန်
၁၅-၁၁-၂၀၁၄ (စနေနေ့)	မြန်မာစာ	နံနက် ၈း၃၀ နာရီမှ ၁၀း၃၀ နာရီအထိ
	အင်္ဂလိပ်စာ	နံနက် ၁၁း၃၀ နာရီမှ မွန်းလွဲ ၁း၃၀ နာရီအထိ
	အထွေထွေဗဟုသုတ	မွန်းလွဲ ၂း၃၀ နာရီမှ ၄း၃၀ နာရီအထိ

သတ်မှတ်အရည်အချင်းနှင့် ကိုက်ညီသူများသည် စာမေးပွဲဖြေဆိုခွင့်ကတ်ပြာများကို **၃-၁၁-၂၀၁၄** ရက်မှ **၁၄-၁၁-၂၀၁၄** ရက်အထိ **(အစိုးရရုံးပိတ်ရက်များမှအပ)** ဒဂုံတက္ကသိုလ်၊ စီမံရေးရာဌာနတွင် ရုံးချိန်အတွင်း ထုတ်ယူနိုင်ပါသည်။

စုံစမ်းရန်ဖုန်းအမှတ်-၀၉-၂၅၅၈၀၆၀၆၆/၀၉-၃၁၃၅၂၄၆၈
ဌာနမှူး(စီမံ)၊ ဒဂုံတက္ကသိုလ်

M.E.H.S, အထက(၁)ဒဂုံ ကျောင်းသား၊ ကျောင်းသူဟောင်းများ (၁၉၅၄-၁၉၈၀)၏ (၁၈)ကြိမ်မြောက် အာစရိယပူဇော်ပွဲပိတ်ကြားလွှာ

ကျင်းပမည့်နေ့ရက် - ၂၀၁၅ ခုနှစ်၊ ဇန်နဝါရီလ ၁၇ ရက်၊ (စနေနေ့)
ကျင်းပမည့်အချိန် - နံနက် ၉း၀၀ နာရီ
ကျင်းပမည့်နေရာ - အထက(၁)ဒဂုံ၊ ဒဂုံသီရိခန်းမ
ဆက်သွယ်ရန်ဖုန်း - Albert (09-5008750)
Henry Lee(09-5009093)
Ruby(09-5094665), Selwyn(09-31589886)
Tin May Lwin (09-73242986)
Peggy(09-5068564)
ထူးအောင်ကြီး (09-254193144)
ဝေမာဝင်း(09-73201267)
စန်းစန်း(09-5017196)
မြတ်စိုးဝင်း(09-5126775)
သီရိမာ(09-5021241), အေးအေး(09-5063840)

အသိပေးကြေညာချက်

ဂျပန်နိုင်ငံ၊ ထိုင်းနိုင်ငံနှင့် စင်ကာပူနိုင်ငံတို့မှ မော်တော်ယာဉ်များ တင်ဆောင်လာသည့် M.V DEL SOL V.25 သင်္ဘောသည် ၃၀-၁၀-၂၀၁၄ ရက်ခန့်တွင် ရန်ကုန်ဆိပ်ကမ်းသို့ ဆိုက်ကပ်၍ ကုန်ချလုပ်ငန်း ဆောင်ရွက်မည် ဖြစ်ပါသည်။

မော်တော်ယာဉ်ပိုင်ရှင်များအနေဖြင့် သင်္ဘောမှ ချပြီးချိန်တွင် မိမိတို့၏ မော်တော်ယာဉ်ပါပစ္စည်းများကို ORIGINAL BILL OF LADING များ ယူဆောင်လျက် လာရောက်ကြည့်ရှုစစ်ဆေးရန် အသိပေးအပ်ပါသည်။

သင်္ဘောဆိုက်ကပ်မည့်အချိန်နှင့် တံတားနေရာတို့ကို အသေးစိတ်သိရှိလိုပါက အောက်ဖော်ပြပါ တယ်လီဖုန်းနံပါတ်များသို့ ဆက်သွယ်စုံစမ်းမေးမြန်းနိုင်ပါသည်။ **ဖုန်း-၂၃၀၁၁၉၁၊ ၂၃၀၁၁၇၈**

ကိုယ်စားလှယ်လုပ်ငန်းဌာန၊ မြန်မာ့ဆိပ်ကမ်းအာဏာပိုင်

အသိပေးကြေညာချက်

ဂျပန်နိုင်ငံမှ မော်တော်ယာဉ်များ တင်ဆောင်လာသည့် M.V SPRING SKY V.41 သင်္ဘောသည် ၃၁-၁၀-၂၀၁၄ ရက်ခန့်တွင် ရန်ကုန်ဆိပ်ကမ်းသို့ ဆိုက်ကပ်၍ ကုန်ချလုပ်ငန်း ဆောင်ရွက်မည် ဖြစ်ပါသည်။

မော်တော်ယာဉ်ပိုင်ရှင်များအနေဖြင့် သင်္ဘောမှ ချပြီးချိန်တွင် မိမိတို့၏ မော်တော်ယာဉ်ပါပစ္စည်းများကို ORIGINAL BILL OF LADING များ ယူဆောင်လျက် လာရောက်ကြည့်ရှုစစ်ဆေးရန် အသိပေးအပ်ပါသည်။

သင်္ဘောဆိုက်ကပ်မည့်အချိန်နှင့် တံတားနေရာတို့ကို အသေးစိတ်သိရှိလိုပါက အောက်ဖော်ပြပါ တယ်လီဖုန်းနံပါတ်များသို့ ဆက်သွယ်စုံစမ်းမေးမြန်းနိုင်ပါသည်။ **ဖုန်း-၂၃၀၁၁၉၁၊ ၂၃၀၁၁၇၈**

ကိုယ်စားလှယ်လုပ်ငန်းဌာန၊ မြန်မာ့ဆိပ်ကမ်းအာဏာပိုင်

သင် .... အာပြစ်ချင်လဲ အာလုပ်ချင်လဲ
ဆရာရှင်မင်း (B.A)
အကြားအမြင်၊ မနောစွမ်းအား
မန္တလေးမြို့မှ နာမည်ကျော်ဆရာရှင်မင်း ရန်ကုန်မြို့သို့ရောက်ရှိလာပါပြီ။
ဖြစ်လိုသောကိစ္စများကို အစွမ်းထက်မနောစွမ်းအားဂမ္ဘီရပညာဖြင့် စီမံဆောင်ရွက်ပေးသည်။ မနောစွမ်းအားဖြင့် အကောက်အခဲများအောင်မြင်စေရမည်။ နှုန်း-၃၀၀၀ိ/
တိုက်အမှတ်(၉၄)၊ ပထပ်၊ မန္တလေးလမ်း၊(လယ်)၊ မင်္ဂလာတောင်ညွန့်၊ ရန်ကုန်။ 09-421164758,09-425028226

ငှားရန်ရှိသည် (နှစ်ရှည်)

တိုက်ကြီးမြို့၌(ဘဏ်ခွဲဖွင့်ရန်)အကောင်းဆုံးနေရာ
စတုရန်းပေ (၄၀၀၀)ကျယ်၊
ရန်ကုန် - ပြည်လမ်းမကြီးပေါ်မြို့လယ်အစည်ကားဆုံးနေရာ
KBZဘဏ် (ကမ္ဘောဇဘဏ်) နှင့် CBဘဏ် (သမဝါယမဘဏ်)ကြား
ဆက်သွယ်ရန် (ရုံးချိန်အတွင်း) - 09-254616946

ဗိုလ်ချုပ်နေဝင်းသို့ ဦးနု၏ ထောင်တွင်းမှပေးစာ အပါအဝင် ဖြည့်စွက်စာများဖြင့်

ဦးနု

စိန်ဝင်းစိန် ပြန်ဆိုသည်
U Nu of Burma by Richard Butwell
ဒုတိယအကြိမ်
လောကသစ်စာပေ ၂၅၁၃၅၉၊ ၄၀၁၃၈၇ **ထွက်ပြီ**

မှုခင်းရဲတပ်ဖွဲ့(စီအိုင်ဒီ)မှ ခက်ခဲနက်နဲစွာ စုံစမ်းဖော်ထုတ်ခဲ့ရသော ဖြစ်ရပ်မှန်မှုခင်းများကို စာဖတ်သူအတွက်
အသိ၊ သတိရရှိစေရန် သုတ၊ ရသများဖြင့် စုစည်းတင်ဆက်မှု ...

စုံထောက်မောင်ရေချဲ

၏
"စုံထောက်စံထူးနှင့်
အမှောင်တွင်းမှ အလင်းရောက်ဖြစ်ရပ်မှန်များ"

ဥဒါန်းသစ်စာပေ - ၀၉၄၀၂၅၉၁၃၃၂၊ ၀၉၇၉၅၂၆၇၉၄၀

Jasmine Beauty Saloon ပြန်လည်ဖွင့်လှစ်ခြင်း

ယခင် အမှတ်(၂၇၄)၊ ပထမထပ်၊ မြေနီကုန်းပြည်လမ်း၊ Jasmine အလှပြင်ဆိုင်အား ယခု အမှတ်(၈၅)၊ ပထမထပ်၊ လမ်း(၅၀)ထိပ်၊ ဗိုလ်ချုပ်လမ်းမသို့ ပြောင်းရွှေ့ဖွင့်လှစ်ထားပါကြောင်း မိတ်ဟောင်း/မိတ်သစ်များအား အသိပေးကြေညာအပ်ပါသည်။ **မယဉ်**

ဖုန်း-၀၉-၅၀၉၁၀၁၅

ဦးကျော်ဇေယျ
အိမ်ခြံမြေဆိုင်ရာဥပဒေ ပြဿနာများ

ထွက်ပြီ။ ဖုန်း ၀၉၇၃၀၄၅၈၃၅

ကန့်ကွက်နိုင်ပါသည်

ရန်ကုန်မြို့၊ သဃ်န်းကျွန်းမြို့နယ်၊ ငမိုးရိပ်(၁၀)လမ်း၊ တိုက်အမှတ်(၆၀)၊ A-4 (လေးလွှာ)"ခေါင်းရင်းခန်း"ဟုခေါ်တွင်သော တိုက်ခန်းကို တရားဝင်ပိုင်ဆိုင်၍ ရောင်းချပိုင်ခွင့်ရှိသူ ဒေါ်နန်းစန်းရင်[၁၂/လသန(နိုင်)၀၀၂၃၈၁]ထံမှ ကျွန်ုပ်က အပြီးအပိုင်ဝယ်ယူရန် စရန်ငွေတစ်စိတ်တစ်ဒေသကို ပေးချေပြီးဖြစ်ပါ၍ ကန့်ကွက်လိုသူများရှိပါက ဤကြော်ငြာပါသည့်နေ့မှစ၍ (၇)ရက်အတွင်း တရားဝင်ခိုင်လုံသော အထောက်အထား(မူရင်း)နှင့်တကွ ကျွန်ုပ်ထံသို့ ကန့်ကွက်နိုင်ပါသည်။

သတ်မှတ်ရက်အတွင်း ကန့်ကွက်မည့်သူမရှိပါက အရောင်းအဝယ်ကိုဥပဒေနှင့်အညီ ဆက်လက်ဆောင်ရွက်သွားမည်ဖြစ်ကြောင်း ကြေညာအပ်ပါသည်။

ဒေါ်ခင်မြတ်မွန်[၁၂/မရက(နိုင်)၀၁၀၃၆၆]
အမှတ်(၆၅၆)၊ ရွှေနံ့သာလမ်း၊ (၃၇)ရပ်ကွက်၊ မြောက်ဒဂုံမြို့နယ်။
ဖုန်း-၀၉-၅၁၂၈၂၉၄၊ ၀၉-၂၅၀၄၉၈၃၀၁

ကန့်ကွက်နိုင်ကြောင်း ကြော်ငြာ

ရန်ကုန်မြို့ ၊ မရမ်းကုန်းမြို့နယ်၊ မြေတိုင်းရပ်ကွက်အမှတ်-၁၃၊ လူနေရပ်ကွက်အမှတ် (ကံဘဲ့)၊ မြေကွက်အမှတ်-၇/ဆ၊ ဧရိယာ (၀.၁၁၀) ဧက၊ အမှတ် (၄)၊ ကမ္ဘာအေးစေတီလမ်းအမည်ရှိ နှစ် (၆၀) မြေငှားဂရန်မြေကွက်အား ရန်ကုန်မြို့တော်စည်ပင်သာယာရေးကော်မတီ၊ မြို့မြေစာရင်းတွင် အမည်ပေါက်ပိုင်ဆိုင်သူ ဒေါ်ခင်လှထံမှ အပြီးအပိုင်ဝယ်ယူရန်အတွက် ကျွန်ုပ်တို့၏မိတ်ဆွေက ရောင်းဖိုးငွေတစ်စိတ်တစ်ဒေသကိုပေးချေထားပြီးဖြစ်ပါသဖြင့် အဆိုပါအရောင်းအဝယ်ကို ကန့်ကွက်လိုပါက ဤကြေညာချက်ပါသည့်နေ့မှ (၁၄) ရက်အတွင်း အထောက်အထားမူရင်းများနှင့်တကွ ကျွန်ုပ်တို့ထံ လာရောက်ကန့်ကွက်နိုင်ပါသည်။ သတ်မှတ်ရက်အတွင်း ကန့်ကွက်မှုမရှိပါက ဤအရောင်းအဝယ်ကို ဥပဒေနှင့်အညီ ဆက်လက်ဆောင်ရွက်သွားမည်ဖြစ်ကြောင်း အများသိစေရန် ကြေညာအပ်ပါသည်။

လွှဲအပ်ညွှန်ကြားချက်အရ -

ဦးဝင်းနိုင် (မုံရွာ)	ဒေါ်သင်းသင်းညို
တရားလွှတ်တော်ရှေ့နေ (စဉ်-၅ရ၀၉)	တရားလွှတ်တော်ရှေ့နေ(စဉ်-၉၇၈၆)

အမှတ်-၅၀၊ ပထမထပ်၊ အခန်း (အေ-၁၅)၊ ဘဏ်လမ်း၊
ကျောက်တံတားမြို့နယ်၊ ရန်ကုန်မြို့။ ဖုန်း- ၀၉-၅၁၆၉၆၁၀

မည်သို့မျှသက်ဆိုင်မှုမရှိတော့ပါကြောင်း အများသိစေရန်ကြေညာခြင်း

ရန်ကုန်မြို့၊ ရွှေပြည်သာမြို့နယ်၊ (၃၆)ရပ်ကွက်၊ နေမျိုးကျော်ခေါင်လမ်း၊ အမှတ်(၁၈၂)နေ ဒေါ်အင်ကြင်းစံ[၁၂/ကမတ(နိုင်)၀၆၀၈၆၁]ကိုင်ဆောင်သူ၏ တင်ပြလွှဲအပ်ချက်အရ ဦးနိုင်ဦး[၁၂/ကမတ(နိုင်)၀၆၄၆၆၄]ကိုင်ဆောင်သူနှင့် အများသိစေရန် ကြော်ငြာအပ်ပါသည်။ ကျွန်ုပ်၏ အမှုသည် ဒေါ်အင်ကြင်းစံနှင့် ဦးနိုင်ဦးတို့သည် (၂၀၀၈)ခုနှစ်ကတည်းက အတူတကွ ပေါင်းသင်းနေထိုင်ပြီး သမီးမိန်းကလေးတစ်ဦးထွန်းကားခဲ့ပါသည်။ (၂၀၁၀)ခုနှစ် သမီးကလေး ၁ နှစ် ၆ လ အချိန်ကတည်းက ဦးနိုင်ဦးသည် မိမိ၏သဘောအတိုင်း အိမ်ပေါ်မှဆင်းသွားပြီး သားမယားအပေါ် ခင်ပွန်းဝတ္တရား၊ ဖခင်တစ်ဦး၏ ဝတ္တရားများပျက်ကွက်ခဲ့ပြီး ဇနီးနှင့်သမီးဖြစ်သူအား ဆက်သွယ်ထောက်ပံ့မှုများ မပြုခဲ့သည့်မှာ (၄)နှစ်ကျော်ကြာမြင့်ခဲ့ပါသည်။ သို့ဖြစ်ပါ၍ သမီးကလေးနှင့်သော်လည်းကောင်း၊ ဒေါ်အင်ကြင်းစံနှင့်သော်လည်းကောင်း ဦးနိုင်ဦးသည် ယနေ့ကြော်ငြာသည့်နေ့မှစ၍ မည်သို့မှ သက်ဆိုင်မှုမရှိတော့ဘဲ ခင်ပွန်းအဖြစ်မှ အပြီးအပိုင်စွန့်လွှတ်လိုက်ကြောင်း အများသိစေရန် ကြော်ငြာအပ်ပါသည်။

ဒေါ်အင်ကြင်းစံ၏တင်ပြလွှဲအပ်ချက်အရ-
ဒေါ်ရင်ရင်စန်း LLB အထက်တန်းရှေ့နေ(စဉ်-၂၂၅၈၂)
အမှတ်(၅၉၈)၊ မင်းစေတီလမ်း၊ ရွာမအနောက်ရပ်ကွက်၊ အင်းစိန်မြို့နယ်။

(၁၈)နှစ်နှင့် (၂၈) နှစ်ပြည့်လွမ်းဆွတ်သတိရခြင်း

ဘုရား၊ ရဟန်း၊ ကျောင်းဒါယကာနှင့် ဒါယိကာမကြီး ပါမောက္ခဦးဝင်းရှိန် (ဂိုးဖလိပ်)နှင့် ဒေါ်သန်းခင်

ကျေးဇူးကြီးမားလှပါသော ဖခင်ဦးဝင်းရှိန်(ဂိုးဖလိပ်)ကွယ်လွန် သည်မှာ (၃၁-၁၀-၂၀၁၄)နေ့တွင် (၁၈)နှစ်ပြည့်နှင့်မိခင်ဒေါ်သန်းခင် ကွယ်လွန်သည်မှာ (၂၆-၅-၂၀၁၄)နေ့တွင် (၂၈)နှစ်ပြည့်ခဲ့ပြီဖြစ်သော်လည်း တစ်နေ့မှမေ့မရခဲ့ပါ။ ဖယ်ဒီနှင့်မာမီတို့၏ကျေးဇူးတရားကို အစဉ်သတိရလျက် ဖယ်ဒီနှင့်မာမီအား ရည်စူး၍ဆွမ်းနှင့် ကထိန်သင်္ကန်းကပ်လှူသော ကုသိုလ်ကောင်းမှုအစုစုတို့ကို မြင့်မြတ်သော ဘုံဘဝမှ သာဓုအနုမောဒနာ ခေါ်ဆိုနိုင်ပါစေ။

ဖယ်ဒီဦးဝင်းရှိန်(ဂိုးဖလိပ်)နှင့် မာမီမိခင်ဒေါ်သန်းခင်တို့၏ ရင်နှစ်သည်းချာသားသမီး၊ မြေးများ

သားကြီး	- ဦးငွေးနွယ် + Dr.ငြိမ်းစုမြတ် (Perth, Austrlia)
မြေး	- Shann Linsay Vallerie (ခ)ကေသီနွယ်ဇင်
သားလတ်	- Dr. ငွေးနိုင် + ဒေါ်စောသီရိသန့် (UK)
မြေးများ	- ဝဏ္ဏငွေးနိုင်(USA)၊ စောဖုန်းနိုင် (UK)
သမီး	- ဒေါ်သန်းသန်းဝင်း+ KT ဦးတင့်လွင်
မြေးများ	- ဝင်းမို့မို့လွင်တူး+ဦးနိုင်ဦး၊ ဝင်းပို့ပို့လွင်တူး+ဗိုလ်မှူးရန်နိုင်၊ ဝင်းပပလွင်တူး+မှူး/ဗကလင်းထွဋ်ဦး၊ ဇင်မင်းမင်းလွင်တူး
သားငယ်	- Dr.ရှိန်မြင့်+ဒေါ်မာလာညွန့်
မြေးများ	- ဇင်မာမြင့် (Singapore)၊ သင်ဇာမြင့် (UK)

အထူးဝမ်းနည်းကြေကွဲခြင်း

ဦးအောင်သင်း

အမျိုးသားစာပေ တစ်သက်တာဆုရှင်(၂၀၁၂ခုနှစ်)

အသက်(၈၈)နှစ်

အမျိုးသားစာပေတစ်သက်တာဆုရှင် စာရေးဆရာကြီး ဦးအောင်သင်းသည် ၂၅-၁၀-၂၀၁၄ရက် နံနက် ၁၁နာရီတွင် ရန်ကုန်မြို့၌ ကွယ်လွန်ကြောင်း သိရှိရပါသဖြင့် ကျန်ရစ်သူမိသားစုနှင့်ထပ်တူ ဝမ်းနည်းကြေကွဲရပါသည်။

မြန်မာနိုင်ငံသတင်းစာဆရာအသင်း

ဝမ်းနည်းကြေကွဲခြင်း

ဦးကံဆယ်

အသက်(၈၉)နှစ်

(ကျောက်ပန်းတောင်း)

ငွေပင်လယ်မွေးမြူရေးနှင့် ရေလုပ်ငန်းကုမ္ပဏီလီမိတက်မှ ဒါရိုက်တာ ဦးအောင်မြင့်-ဒေါ်တင်တင်နွယ်တို့၏ ကျေးဇူးရှင် ဖခင်ကြီး၊ ဦးကံဆယ် အသက်(၈၉)နှစ်သည် ၂၈-၁၀-၂၀၁၄ရက် ၇နာရီတွင် ကွယ်လွန်သွားကြောင်း သိရှိရသည့်အတွက် မိသားစုနှင့်ထပ်တူ ဝမ်းနည်းကြေကွဲရပါသည်။

ငွေပင်လယ်မွေးမြူရေးနှင့် ရေလုပ်ငန်းကုမ္ပဏီလီမိတက် ဝန်ထမ်းမိသားစုများ

အထူးကျေးဇူးတင်ရှိခြင်း

ရန်ကုန်မြို့၊ ကမာရွတ်မြို့နယ်၊ (၂)ရပ်ကွက်၊ တိုက် F-101၊ အနော်ရထာအိမ်ရာနေ ဒေါ်မြမြရီ(မဥ္ဇူရုပ်ရှင်)၏ ချစ်လှစွာသောခင်ပွန်း ဦးခင်မောင်ထွေး (ရုပ်ရှင်သရုပ်ဆောင်)အသက် (၇၃)နှစ် နာမကျန်းဖြစ်စဉ် ပြုစုကုသပေးသော သုခကမ္ဘာဆေးရုံမှ ပါရဂူဆရာကြီး ဦးရဲသွေးနှင့် ဆရာဝန်၊ ဆရာမများ၊ သူနာပြုများနှင့် အနီးကပ်ဂရုစိုက် ပြုစုပေးသော ဆရာမအန်တီဝေ၊ ဆရာမျိုး၊ ဆရာငွေထွန်း၊ ဆရာငွေးဝင်းနှင့် တာဝန်ရှိသူများအားလည်းကောင်း၊ နာမကျန်းစဉ်နှင့် နာရေးကိစ္စအဝဝတို့တွင် မိသားစုစိတ်ဓာတ်ဖြင့် လူကိုယ်တိုင်သော်လည်းကောင်း၊ တယ်လီဖုန်းဖြင့်သော်လည်းကောင်း၊ မေးမြန်းအားပေးကူညီကြပါသော ရပ်နီးရပ်ဝေးမှ ဆွေမျိုးမိတ်သင်္ဂဟများအားလည်းကောင်း၊ Royal Land မှ MD ဦးမျိုးကိုကိုအားလည်းကောင်း နာရေးကိစ္စတွင်ဝိုင်းဝန်းကူညီဆောင်ရွက်ပေးသူ၊ ကျေးဇူးတင်ထိုက်သူ အားလုံးအားလုံးကို အထူးပင်ကျေးဇူးတင်ရှိပါသည်။

ကျန်ရစ်သူမိသားစု

ဝမ်းနည်းကြေကွဲခြင်း

ဘုရား၊ ရဟန်း၊ သိမ်၊ ကျောင်း၊ တန်ဆောင်း၊ တံကဲ၊ စောင်းတန်း၊ ဓမ္မာရုံ ဒါယိကာမကြီး

ဒေါ်တင်ညွန့်(ပခုက္ကူ)

အသက်(၉၅)နှစ်

ဗိုလ်ချုပ်ကက်စိန်(ငြိမ်း)-ဒေါ်ယဉ်ယဉ်မြင့် တို့၏ကျေးဇူးရှင် အဒေါ်/မိခင်ကြီးဖြစ်သူ ဒေါ်တင်ညွန့်၊ အသက်(၉၅)နှစ် ကွယ်လွန်သွားသည့်အတွက် မိသားစုနှင့်ထပ်တူထပ်မျှ ဝမ်းနည်းကြေကွဲရပါသည်။

အိန္ဒိယနိုင်ငံဝေသာလီကုဋာဂါရဝိဟာရကျောင်းတော်ကြီးနှင့် အနန္တာသိမ်တော်ကြီး ကြီးကြပ်ရေးကော်မတီ

ဝမ်းနည်းကြေကွဲခြင်း

အမျိုးသားစာပေ တစ်သက်တာစာပေဆုရ

စာရေးဆရာကြီးဦးအောင်သင်း အသက်(၈၈)နှစ်

လေးစားမြတ်နိုးတန်ဖိုးထားအပ်ပါသော မူဆယ်မြို့ မော(ဝ်)နေခြည် စာပေဝိုင်း၏ ကျေးဇူးရှင်တစ်ဦးဖြစ်သူ ဆရာကြီးဦးအောင်သင်းသည် ၂၅-၁၀-၂၀၁၄ (စနေနေ့)တွင် ကွယ်လွန်သွားခြင်းအတွက် မိသားစုနှင့်အတူ ထပ်တူထပ်မျှ ဝမ်းနည်းကြေကွဲရပါကြောင်း။

မော(ဝ်)နေခြည်စာပေဝိုင်း
ညီအစ်ကိုမောင်နှမတစ်စု
မူဆယ်မြို့/ရှမ်းမြောက်

(၁)နှစ်ပြည့်လွမ်းဆွတ်သတိရအမျှပေးဝေခြင်း

ဘုရား၊ ရဟန်း၊ သိမ်၊ ကျောင်းဒါယိကာမကြီး

ဒေါ်ခင်စွမ်(ခ)ဒေါ်သင်းသင်းနွယ်

ကျော်-မိသားစု (အိမ်ဆောက်ပစ္စည်းရောင်းဝယ်ရေး)တိုက်ကြီးမြို့

၃၁-၁၀-၂၀၁၃ - ၃၁-၁၀-၂၀၁၄

ထာဝရအမြဲမရှိသော သင်္ခါရနယ်ဘုံဘဝမှာ
တစ်ခဏတာဆုံတွေ့ခဲ့ရတဲ့၊
အနှိုင်းမဲ့မေတ္တာရှင် မားမား---
မားမားမရှိတဲ့ တစ်နှစ်တာကာလဟာ
သားသမီးတို့ရင်ထဲမှာ -အလွမ်းဆယ်ကမ္ဘာ။
စမ်းရေလည်းခမ်း-ပန်းလည်းနွမ်းခဲ့ပေမယ့်
ဝေတော့လည်းမွှေး-ကြွေလည်းမွှေးနေဆဲပါ။
မားမားမေတ္တာ-ပန်းနံ့သာ
နေ့စဉ်ပြုရ-ဒါနကုသိုလ်
ထိုထိုများစွာ-သတ္တဝါနှင့် မာတာမိခင်-ကျေးဇူးရှင်လည်း-ရမြဲရစေ၊
အမျှဝေသည်-မြင့်ရာဘဝ-ဘုံဌာနမှ
သာဓု-သာဓု-သာဓု ခေါ်ဆိုနိုင်ပါစေသော်----။

မားမားကိုချစ်သော -ပါးပါး-ဦးကျော်နိုင်
-သမီးကြီး-ဥမ္မာနိုင်(ခ)မီးမီး
-သားကြီး-ဝင်းနိုင်ဦး(ခ)နိုင်ဦး
-သမီးငယ်-ကျော်စွာမင်း-အေးအေးနိုင်
-သားငယ်-ဇော်မင်းနိုင်(ခ)ပုတိ

ခံစားရေးသားပေးပါသော ကိုကြီး -ဦးဝင်းမိုးကျော်(ပြည်ကျော်အေး)တိုင်းရင်းဆေးကုခန်း မိသားစုအား ထာဝရကျေးဇူးတင်စွာဖြင့်----

ကျော်-မိသားစု
တိုက်ကြီးမြို့။

ဦးဝင်းဦး

အသက်(၅၃)နှစ်

(ဒုလက်ထောက်၊ အကောက်ခွန်ဦးစီးမှူး)

(ဘောလုံး ဂိုးသမားဟောင်း)

စစ်ကိုင်းမြို့နေ (ဦးကျော်ဦး)-ဒေါ်ခင်ညိုတို့၏သား၊ (ဦးရဲမြင့်)-ဒေါ်စန်းစန်းအေးတို့သားသမက်၊ ရန်ကုန်မြို့၊ ဒဂုံဆိပ်ကမ်းမြို့နယ်၊ ယုဇနဥယျာဉ်မြို့တော်၊ တိုက်(၅)၊ အခန်း(၂၀၃)၊ အေ(၇)လမ်းနေ ဒေါ်သီသီအောင်၏ချစ်လှစွာသောခင်ပွန်း၊ မခင်သီရိဝင်း၊ မမြတ်မဥ္ဇူဝင်းတို့၏ ကျေးဇူးရှင်ဖခင်၊ ဦးဘုန်းနိုင်၏အစ်ကိုသည် ၂၈-၁၀-၂၀၁၄ (အင်္ဂါနေ့) နံနက်တွင် ရခိုင်ပြည်နယ်၊ တောင်ပြိုမြို့တွင် ကွယ်လွန်သွားပါသဖြင့် ၂၈-၁၀-၂၀၁၄ (အင်္ဂါနေ့)တွင် မောင်တောမြို့၌ သင်္ဂြိုဟ်ပြီးဖြစ်ပါသည်။ ကွယ်လွန်သူအား ရည်စူး၍ ၃-၁၁-၂၀၁၄ (တနင်္လာနေ့) နံနက် ၆ နာရီမှ ၁၁နာရီအထိ ရက်လည်ဆွမ်းကျွေးတရားတော်နာယူမည်ဖြစ်ပါသောကြောင့် အေ(၇)လမ်း၊ တိုက်(၅)၊ အခန်း(၂၀၃) နေအိမ်သို့ ရက်လည်ဆွမ်းကျွေး တရားတော်နာကြွရောက်ပါရန် ဖိတ်ကြားအပ်ပါသည်။

ကျန်ရစ်သူမိသားစု

ကန့်ကွက်နိုင်ကြောင်းကြော်ငြာ

သာကေတမြို့နယ်၊ မြေတိုင်းရပ်ကွက်အမှတ်(၉)၊ မြေကွက်အမှတ်(၈၀၆)၊ မြေကွက်တည်နေရာအမှတ်(၈၀၆)၊ ရတနာပုံ(၁)လမ်း၊ (၉)ရပ်ကွက်၊ သာကေတမြို့နယ်၊ (ဦးမြစ်)အမည်ပေါက်နှစ်(၆၀)ဂရန်မြေအား အမည်ပေါက် ဦးမြစ်(ခင်ပွန်း)ကွယ်လွန်သဖြင့် တစ်ဦးတည်းသောဇနီးဖြစ်သူ ဒေါ်ပု[၁၂/သကတ(နိုင်)၀၂၂၉၀၇]ထံမှ အထွေထွေကိုယ်စားလှယ်လွှဲစာအမှတ်(၂၆၆၅၄/၂၀၁၄)ရသူ ဦးထွန်းမင်းဝင်း[၁၂/ဒဂတ(နိုင်)၀၀၅၀၂၂] ဒေါ်စိုးစိုးသိန်း[၁၂/အစန(နိုင်)၂၀၈၆၀၇]တို့မှ သေစာရင်းနှင့်ကျမ်းကျိန်လွှာတင်ပြ၍ အမွေဆက်ခံပိုင်ဆိုင်ကြောင်းစာချုပ်ရန် မြေပုံကူးလျှောက်ထားလာရာ ခိုင်လုံသော အထောက်အထားများဖြင့် (၇)ရက်အတွင်း ကန့်ကွက်နိုင်ပါရန်နှင့် ကန့်ကွက်နိုင်ခြင်းမရှိပါက လုပ်ထုံးလုပ်နည်းနှင့်အညီ ဆက်လက်ဆောင်ရွက်သွားမည်ဖြစ်ပါသည်။ **မြို့ပြစီမံကိန်းနှင့်မြေစီမံခန့်ခွဲမှုဌာန ရန်ကုန်မြို့တော်စည်ပင်သာယာရေးကော်မတီ**

(၉)လပြည့်လွမ်းဆွတ်သတိရခြင်း

ဘုရား၊ သိမ်၊ ကျောင်းဒါယိကာမကြီး

ဒေါ်လှလှဦး

(အေးချမ်းတော်ဝင် မိခင်ကြီး)

အမေ. . .

အဖေနှင့်သမီးများကို ထားသွားခဲ့တာ ဒီနေ့ဆို(၉)လပြည့်ပြီနော်။ အမေ့ရည်မှန်းချက်၊ အမေ့မျှော်လင့်ချက်ဖြစ်တဲ့ တည်းခိုခန်းကို ၁၈-၁၀-၂၀၁၄ရက်က ဖွင့်လှစ်လိုက်ပါပြီ။

အေးချမ်းတဲ့အမေ၊ နန်းဆန်တဲ့အမေ့ကို စံထားပြီး တည်းခိုခန်းအမည်ကို“အေးချမ်းတော်ဝင်”လို့ အမည်ပေးထားတယ်အမေ။ အမေ ရောက်ရာ ဘုံဌာနက ဝမ်းသာပီတိဖြစ်ပါစေ။

ရှာရင်မတွေ့၊ ကြာရင်မေ့ဆိုပေမယ့် အမေ့ရဲ့ပုံရိပ်တွေ အဖေနှင့် သမီးများ အကြားမှာ စုန်ချည်ဆန်ချည်ကူးခတ်သွားလာ သတိရနေဆဲပါအမေ. . .။အမေ့ကိုရည်စူးပြီး အဖေနှင့် သမီးများ နေ့စဉ်၊ လစဉ်ကုသိုလ်များ ပြုမြဲ၊ ပြုဆဲပါ။ အမေရောက်ရာဘုံဘဝက သာဓုခေါ်ဆိုနိုင်ပါစေ. . .

အမေရေ. . . အမျှ အမျှ အမျှ
ချစ်ခင်ပွန်း ဦးပိုအေး(တရားလွှတ်တော်ရှေ့နေ)
နှင့်သမီးများ

အထူးကျေးဇူးတင်ရှိခြင်း

ဦးမြင့်သိန်း

(တပ်ကုန်းမြို့နယ်ဦးစီးမှူး၊ ငါးလုပ်ငန်းဦးစီးဌာန)

အသက်(၄၃)နှစ်

၂-၁၀-၂၀၁၄(ကြာသပတေးနေ့)တွင် ကွယ်လွန်သွားခဲ့သော ဦးမြင့်သိန်း (တပ်ကုန်းမြို့နယ်ဦးစီးမှူး၊ ငါးလုပ်ငန်းဦးစီးဌာန)မကျန်းမာစဉ်က ကုသပေးသော နေပြည်တော်ရှိ အငြိမ်းစားဝန်ထမ်းခုတင်(၃၀၀)ဆံ့မှ ဆရာဝန်၊ ဆရာမများနှင့် ဆေးရုံမှ တာဝန်ရှိသူများအားလုံး၊ နေပြည်တော်ရှိ ငါးလုပ်ငန်းဦးစီးဌာနမှ အရာထမ်း/အမှုထမ်းများ၊ မိတ်ဆွေ/သူငယ်ချင်းများအားလုံးနှင့် ကျေးဇူးတင်ထိုက်သူများ အားလုံးကို လှိုက်လှဲစွာ အထူးကျေးဇူးတင်ရှိပါသည်။

အစ်မ ဒေါ်လှလှဝင်းနှင့်
အစ်ကို/အစ်မများ

အထူးဝမ်းနည်းကြေကွဲခြင်း

ဝါဏိဇ္ဇဘွဲ့ရများအသင်း(မြန်မာနိုင်ငံ)၏ဥက္ကဋ္ဌ(ဟောင်း)ဦးဖေတင်ဝင်း၏ဇနီး ဒေါ်ရှယ်လီဝင်းသည် ၉-၉-၂၀၁၄ရက်တွင် ကွယ်လွန်သွားကြောင်း သိရှိရပါသဖြင့် ကျန်ရစ်သူမိသားစုနှင့်အတူ ဝမ်းနည်းကြေကွဲရပါသည်။

အမှုဆောင်အဖွဲ့
ဝါဏိဇ္ဇဘွဲ့ရများအသင်း(မြန်မာနိုင်ငံ)

မီး သတိပြု

ဝမ်းနည်းကြေကွဲခြင်း

ဒေါ်သန်းသန်းမြင့်

အသက်(၇၂)နှစ်

အထက်တန်းပြဆရာမ(ငြိမ်း)၊ အထက(၁)လသာ

၁၉၆၅ခုနှစ်မှ ၁၉၈၅ခုနှစ်အထိ (စင်ထရယ်) အထက(၁)လသာ ကျောင်းသားဟောင်းများ၏ ကန်တော့ခံဆရာမ ဒေါ်သန်းသန်းမြင့် အသက် (၇၂)နှစ်သည် ၂၇-၁၀-၂၀၁၄(တနင်္လာနေ့) နံနက်၆း၂၅နာရီတွင် ကွယ်လွန်သွားပါသဖြင့် မိသားစုနှင့်ထပ်တူ ဝမ်းနည်းကြေကွဲရပါကြောင်း။

၁၉၆၅ခုနှစ်မှ ၁၉၈၅ခုနှစ်အထိ ကန်တော့ခံ ဆရာကြီး၊ ဆရာမကြီးများနှင့် ကျောင်းသားဟောင်းများ

ဝမ်းနည်းကြေကွဲခြင်း

ဦးဗိုလ်အေး(B.Ag)

အသက်(၇၁)နှစ်

ဦးဗိုလ်အေး(မန်နေဂျာ M3 HOTEL ၂၆လမ်း၊ မန္တလေး)သည် ၁၈-၁၀-၂၀၁၄ရက်က ကွယ်လွန်သွားကြောင်း သိရှိရပါသဖြင့် မိသားစုနှင့်ထပ်တူ ကြေကွဲဝမ်းနည်းရပါကြောင်း။

၁၉၇၀ ဘွဲ့ရ B.Ag သူငယ်ချင်းများ

ဝမ်းနည်းကြေကွဲခြင်း

ဦးချစ်ကိုကို(Sun လျှပ်စစ်)-ဒေါ်ဝင်းဝင်းမာ(92.civil ချောက်)၏ ချစ်လှစွာသော မိခင်ကြီး ဒေါ်ညိုမြ အသက်(၇၇)နှစ်သည် ၂၈-၁၀-၂၀၁၄ရက် နံနက် ၆နာရီတွင် ကွယ်လွန်ကြောင်း သိရှိရပါသဖြင့် ကျန်ရစ်သူမိသားစုနှင့်ထပ်တူ ဝမ်းနည်းကြေကွဲရပါကြောင်း။

92. civil ချောက်မိသားစု

(၁)လပြည့်လွမ်းဆွတ်သတိရအမျှပေးဝေခြင်း

ဦးမြင့်သိန်း

(တပ်ကုန်းမြို့နယ်ဦးစီးမှူး၊ ငါးလုပ်ငန်းဦးစီးဌာန)

အသက်(၄၃)နှစ်

၂-၁၁-၂၀၁၄(တနင်္ဂနွေနေ့)နံနက် ၁၀း၃၀နာရီတွင် သံဃာတော်အရှင်သူမြတ်များပင့်ဖိတ်၍ လလည်ဆွမ်း တရားနာယူပြုလုပ်သည့် ကောင်းမှုကုသိုလ်များကို အမျှပေးဝေပါတယ်။ မြင့်မြတ်သော ဘုံဘဝမှ သာဓုအနုမောဒနာ ခေါ်ဆိုနိုင်ပါစေ။

မောင်လေးရေ အမျှ---အမျှ---အမျှ---

အစ်မ ဒေါ်လှလှဝင်းနှင့် အစ်ကို/အစ်မများ

အထူးဝမ်းနည်းကြေကွဲခြင်း

ဒုရဲမှူး ခင်မောင်ထွန်း(Cadet-17)

အသက်(၅၆)နှစ်

ရမည်းသင်းမြို့နယ် ရဲတပ်ဖွဲ့မှ ဒုရဲမှူးခင်မောင်ထွန်းသည်၂၄-၁၀-၂၀၁၄ရက်တွင် ရမည်းသင်းပြည်သူ့ဆေးရုံတွင် ကွယ်လွန်ကြောင်းကြားသိရသည့်အတွက် မိသားစုနှင့်ထပ်တူ ဝမ်းနည်းကြေကွဲရပါကြောင်း။

ဒုရဲအုပ်လောင်းသင်တန်း အမှတ်စဉ်၁၇/၈၆
ကျောင်းဆင်းဖက်သူငယ်ချင်းများ

ကြော်ငြာ

အထူးဝမ်းနည်းကြေကွဲခြင်း
ဒေါ်မြင့်ခင် (၉၂)နှစ်

ဆရာဒေါက်တာဦးဝင်းနိုင်-ဆရာမ ဒေါ်ဝေဝေအေးတို့၏ချစ်လှစွာသော မိခင်ကြီး ဒေါ်မြင့်ခင်သည် ၂၈-၁၀-၂၀၁၄ (အင်္ဂါနေ့) ည ၁၁ နာရီတွင် ကွယ်လွန်သွားကြောင်း သိရှိရပါသဖြင့် မိသားစုနှင့်တကွထပ်တူ အထူးဝမ်းနည်းကြေကွဲရပါကြောင်း။ ၁၉၇၃ ဘူမိဗေဒဘွဲ့ရကျောင်းသား/သူဟောင်းများ

ဝမ်းနည်းကြေကွဲခြင်း
ဒုတိယဗိုလ်မှူးကြီးခင်မောင်(ငြိမ်း) (၈၈)နှစ်

ရထားပို့ဆောင်ရေးဝန်ကြီးဌာန ဝန်ကြီးရုံး ရုံးအဖွဲ့မှူး ဦးဝင်းနောင်-ဒေါ်နွဲ့နွဲ့ဝင်းတို့၏ဖခင် ဒုတိယဗိုလ်မှူးကြီးခင်မောင်(ငြိမ်း)သည် ၂၆-၁၀-၂၀၁၄ ရက် နံနက် ၃း၁၀နာရီတွင် ကွယ်လွန်သွားကြောင်းသိရှိရပါသဖြင့် မိသားစုနှင့် ထပ်တူ ထပ်မျှ ဝမ်းနည်းကြေကွဲရပါကြောင်း။ **ဗိုလ်လောင်းသင်တန်းအမှတ်စဉ်(၅၈) ကျောင်းဆင်းအရာရှိများနှင့် မိသားစုများ**

အထူးဝမ်းနည်းကြေကွဲခြင်း
ဘုရား၊ ရဟန်း၊ သိမ်၊ ကျောင်း ဒါယိကာမကြီး
ဒေါ်ကြည်(ခ)လင်ရှုအင် (၈၂)နှစ်

ရန်ကုန်မြို့၊ ဗိုလ်တထောင်မြို့နယ်၊ (၄၂)လမ်း၊ အမှတ်(၁၂၂)၊ ဒုတိယထပ်နေ ဦးခင်ထွန်း-ဒေါ်ယဉ်ယဉ်ငွေတို့၏ ချစ်လှစွာသော မွေးသမိခင်ကျေးဇူးရှင် သည် ၂၉-၁၀-၂၀၁၄ (ဗုဒ္ဓဟူးနေ့)တွင် ကွယ်လွန်သွားကြောင်းသိရှိရပါသဖြင့် ကျန်ရစ်သူမိသားစုနှင့်အတူ ထပ်တူထပ်မျှဝမ်းနည်းကြေကွဲရပါသည်။
ဦးရဲမင်းနှင့်မိသားစု၊ ဦးခင်လတ်နှင့်မိသားစု(နေပြည်တော်)

ဝမ်းနည်းကြေကွဲခြင်း
ဗိုလ်ကြီးအောင်ဇော်ဦး(ငြိမ်း) (၅၇)နှစ်
O.T.S-၅၆၊ ကြည်း-၁၅၀၇၆
ဒုတိယညွှန်ကြားရေးမှူး (ဘဓရ သတ္တုတွင်းဝန်ကြီးဌာန)

ဗိုလ်ကြီးအောင်ဇော်ဦး(ငြိမ်း)သည် ၂၈-၁၀-၂၀၁၄ရက် နံနက် ၃း၁၂ နာရီတွင် ကွယ်လွန်သွားခြင်းအတွက် ကျန်ရစ်သူမိသားစုနှင့်ထပ်တူ ဝမ်းနည်းကြေကွဲရပါသည်။ **ဗိုလ်လောင်းသင်တန်းအမှတ်စဉ်(၅၆)မှ သူငယ်ချင်းများ**

ဟသ်ာတအသင်း
ဦးတင်ညွန့် (၉၁)နှစ်
ဟသ်ာတအသင်းနာယကကြီး

ရန်ကုန်မြို့၊မင်္ဂလာတောင်ညွန့်မြို့နယ်၊ ဖို့မြေရပ်ကွက်၊ ဖို့မြေလမ်း၊ အမှတ်(၂၃)နေ (ဦးရွှေ-ဒေါ်ဖော့)တို့၏သား၊ ဒေါ်အေးကြွယ်၏ခင်ပွန်း ဦးတင်ညွန့်သည် ၂၆-၁၀-၂၀၁၄ (တနင်္လာနေ့) နံနက် ၁၁း၂၅နာရီတွင် ကွယ်လွန်သွားပါသဖြင့် ၂၈-၁၀-၂၀၁၄ (အင်္ဂါနေ့) ညနေ ၃နာရီတွင် ရေဝေးသုသာန်သို့ ပို့ဆောင်မီးသဂြိုဟ်ပြီးစီးပါကြောင်း အသင်းသားများအား သိစေအပ်ပါသည်။ အမှုဆောင်အဖွဲ့

ဘုရား၊ရဟန်း၊သိမ်၊ကျောင်းဒါယိကာမကြီး
ဒေါ်စိန်မြ (၈၈)နှစ်

မရမ်းကုန်းမြို့နယ်၊ (၆)ရပ်ကွက်၊ ဇေယျာခေမာလမ်း၊ တေဇစက္ကီကျောင်းတိုက် (တိုက်အုပ်ဆရာတော် ဦးအဓိမောက္ခ)၏ညီမ၊ စစ်ကွင်းမြို့နေ (ဦးဖိုးစိန်-ဒေါ်သိန်း)တို့၏သမီး၊ (ဦးတင်)၏ ဇနီး၊ (ဦးမြင့်ခိုင်)၊ ဦးလှမြင့်-ဒေါ်ချိုချိုဝင်း၊ ဒေါ်အေးအေးရီ(ခ)မတာ (လူမှုဝန်ထမ်း ဦးစီးဌာန)၊ ဦးစန်းမြင့်-ဒေါ်လှလှငွေ၊ ဦးအေးကို(ပန်းချီအေးချမ်းအောင်)-ဒေါ်သန်းသန်းဆင့်၊ မသက်သက်မာတို့၏မွေးသမိခင်ကျေးဇူးရှင်၊ မြေးကိုးယောက်၊ မြစ်ခြောက်ယောက်တို့၏ ချစ်လှစွာသော ဘွားဘွားကြီးသည် ၃၀-၁၀-၂၀၁၄ရက် နံနက် ၆နာရီတွင် အမှတ်(၁၇)၊ တေဇစက္ကီကျောင်းဝင်း၊ (၆)ရပ်ကွက်၊ မရမ်းကုန်းနေအိမ်၌ ကွယ်လွန်သွားပါသဖြင့် ၁-၁၁-၂၀၁၄ ရက် ညနေ ၃နာရီတွင် ရေဝေးအအေးတိုက်မှ ရေဝေးသုသာန်သို့ ပို့ဆောင်မီးသဂြိုဟ်မည်ဖြစ်ပါကြောင်း။(နေအိမ်မှ ကားများ မွန်းလွဲ ၁း၄၅နာရီတွင် ထွက်ပါမည်။) [ကွယ်လွန်သူအားရည်စူး၍ ၅-၁၁-၂၀၁၄(ဗုဒ္ဓဟူးနေ့) နံနက် ၇ နာရီမှ ၁၀နာရီအထိ ရက်လည်ဆွမ်းကျွေးတရားတော်နာကြွရောက်ပါရန် ဖိတ်ကြားအပ်ပါသည်။] ကျန်ရစ်သူမိသားစု

ဦးစိန်လှိုင်(ပျဉ်းမနား) (၇၅)နှစ်
B.Sc (Agri)
(စိုက်ပျိုးရေးခရိုင်မန်နေဂျာ-ငြိမ်း)

ပျဉ်းမနားမြို့၊ တောင်သာရပ်ကွက်အုပ်စု၊ မြို့ဦးရပ်၊ ကေးလမ်း၊ အမှတ်(ခ/၅၅၆)နေ (ဦးအုံးခင်-ဒေါ်တင်)တို့၏ သားလတ်၊ (ဦးဖိုးချို-ဒေါ်အေး)တို့၏ သားသမက်၊ ဒေါ်ခင်စမ်းတင့်၏ခင်ပွန်း၊ ဦးဖေသက်လှိုင်-(ဒေါ်အေးအေးခိုင်)၊ [ဦးနေသက်လှိုင်(တရားရုံးချုပ်ရှေ့နေ)]၊ ဦးကျော်သက်လှိုင်တို့၏ မွေးသဖခင်၊ မချမ်းပြည့်၏ ချစ်လှစွာသောအဘိုး၊ ဦးကျော်ညွန့်-(ဒေါ်ခင်မြ)၊ ဦးအောင်ထွန်းခိုင်-(ဒေါ်ခင်လေးယဉ်)တို့၏ ညီ/မောင်၊ ဦးတင့်ဆွေ-ဒေါ်ရီရီမြင့်၊ ဦးခင်မောင်သန်း-ဒေါ်လှလှ၊ ဦးသန်းထွန်း-(ဒေါ်သန်းသန်းငွေ)တို့၏အစ်ကို၊ တူ/တူမ ၁၇ယောက်တို့၏ ဦးလေးသည် ၃၀-၁၀-၂၀၁၄(ကြာသပတေးနေ့) နံနက် ၁၁နာရီတွင် နေအိမ်၌ ကွယ်လွန်သွားပါသဖြင့် ၁-၁၁-၂၀၁၄(စနေနေ့) ညနေ ၃ နာရီတွင် နေပြည်တော် ပျဉ်းမနားမြို့ရှိ ကျွဲကြီးသုသာန်သို့ ပို့ဆောင်မီးသဂြိုဟ်မည်ဖြစ်ပါကြောင်း။ ကျန်ရစ်သူမိသားစု

ဦးစိုးမြင့်(မော်လမြိုင်) (၈၅)နှစ်

မော်လမြိုင်မြို့၊ ဈေးကြီးရပ်၊ ဖက်တန်းရပ်ကွက်၊ အောက်လမ်းမကြီး၊ အမှတ်(၁၀၈)နေ (ဦးယုရင်-ဒေါ်အိမ်)တို့၏သား၊ (ဦးရွှန်းဝေ-ဒေါ်ရင်ညွန့်)တို့၏ သားသမက်၊ ဒေါ်ခင်တုတ်၏ခင်ပွန်း၊ မောင်တင်မောင်ဝင်း-မမြင့်မြင့်ချို၊ မောင်တင်မောင်မြင့်-မခိုင်ခိုင်ဦး၊ မဝေဝေမြင့်တို့၏ မွေးသဖခင်ကျေးဇူးရှင်၊ မြေးလေးယောက်တို့၏ အဘိုးသည် ၃၀-၁၀-၂၀၁၄(ကြာသပတေးနေ့) နံနက် ၁၁း၂၀ နာရီတွင် ကွယ်လွန်သွားပါသဖြင့် ၁-၁၁-၂၀၁၄(စနေနေ့) နံနက် ၁၁ နာရီတွင် ရေဝေးအအေးတိုက်မှ ရေဝေးသုသာန်သို့ ပို့ဆောင်မီးသဂြိုဟ်ပါမည်။ (အမှတ်-၁၁၀၊ ၁၆-လမ်း၊ လမ်းမတော်နေအိမ်မှ ကားများ နံနက် ၉နာရီတွင် ထွက်ပါမည်။) ကျန်ရစ်သူမိသားစု

သိမ်ဒါယကာကြီး
ဦးလှကျော်သာ (၇၇)နှစ်
ကျောင်းဆရာ(ငြိမ်း)အလပြ
(ပန်းမြောင်း/ပုဏ္ဏားကျွန်း)

ရန်ကုန်မြို့၊ မရမ်းကုန်းမြို့နယ်၊ (၃)ရပ်ကွက်၊ ရဲရန်အောင်လမ်းသွယ်(၃)၊ အမှတ်(၃၈/၇၆) နေ ဒေါ်သိန်းနု၏ ချစ်လှစွာသောခင်ပွန်း၊ ပုဏ္ဏားကျွန်းမြို့နေ ဦးဘသောင်း-ဒေါ်စိန်ရွှေနု၊ ကိုကျော်စိုး(သုခကမ္ဘာဆေးရုံ)၊ ဒုတကမောင်ညွန့်-ဒေါ်ချိုချိုဝင်း၊ကိုကျော်နိုင်-ဒေါ်ငွေငွေဝင်း(ခေတ္တ-ဘန်ကောက်)၊ ဦးညီညီစိုး (Asia SunGroup)-ဒေါ်ညိုညိုစမ်း (အထက်တန်းသူနာပြု၊ လူမှုဖူလုံရေး)၊ မနီနီခိုင် (လဝန်းအထည်ဆိုင်၊ ကျိုက်ဝိုင်းဈေး)၊ မောင်ငွေမင်း (နာရီပြုပြင်ရောင်းဝယ်ရေး)၊ မစမ်းစမ်းမြိုင် (လဝန်းအပ်ချုပ်ဆိုင်၊ မြေနီကုန်းပလာဇာ)၊ မလှနှင်းဝေ (Shooting Star ခရီးသွားလုပ်ငန်း) တို့၏ ဖခင်၊ မြေးရှစ်ယောက်တို့၏ အဘိုးရှင်သည် ၃၀-၁၀-၂၀၁၄ (အင်္ဂါနေ့) နံနက် ၇း၀၅နာရီတွင် ကွယ်လွန်သွားပါသဖြင့် ၁-၁၁-၂၀၁၄ (စနေနေ့) မွန်းလွဲ ၂နာရီတွင် ထိန်ပင်သုသာန်သို့ ပို့ဆောင်မီးသဂြိုဟ်မည်ဖြစ်ပါကြောင်း။ (နေအိမ်မှ ကားများ မွန်းလွဲ ၁၂း၃၀နာရီတွင် ထွက်ပါမည်။) [ကွယ်လွန်သူအားရည်စူး၍ ၅-၁၁-၂၀၁၄ (ဗုဒ္ဓဟူးနေ့) နံနက် ၇နာရီမှ ၁၀နာရီအထိ အထက်ပါနေအိမ်သို့ ရက်လည်ဆွမ်းကျွေးတရားတော်နာကြွရောက်ပါရန် ဖိတ်ကြားအပ်ပါသည်။] ကျန်ရစ်သူမိသားစု

မာန်အောင်မြို့နယ်အသင်း(ရန်ကုန်)
ဒေါ်သန်းကြည် (၇၃)နှစ်

ရန်ကုန်မြို့၊ သာကေတမြို့နယ်၊ (၁)ရပ်ကွက်၊ ထူပါရုံအနောက်(၁၄)လမ်း၊ အမှတ်(၈၄၆)နေ မာန်အောင်မြို့နယ်အသင်း(ရန်ကုန်)၏ ရာသက်ပန်အသင်းဝင် ဦးဘကြည်၏မိခင် ဒေါ်သန်းကြည်သည် ၃၀-၁၀-၂၀၁၄ ရက်တွင် ကွယ်လွန်သွားပါသဖြင့် ၁-၁၁-၂၀၁၄ (စနေနေ့) ညနေ ၅နာရီတွင် ရေဝေးသုသာန်၌ မီးသဂြိုဟ်မည်ဖြစ်ပါ၍ အသင်းသူ/အသင်းသားများ လိုက်ပါပို့ဆောင်ကြပါရန်။ (နေအိမ်မှကားများ ညနေ ၄နာရီတွင် ထွက်ပါမည်။)
အမှုဆောင်အဖွဲ့

အနိစ္စ

ဦးစိုးမြင့်(မော်လမြိုင်) (၈၅)နှစ်

မော်လမြိုင်မြို့၊ ဈေးကြီးရပ်၊ ဖက်တန်းရပ်ကွက်၊ အောက်လမ်းမကြီး၊ အမှတ်(၁၀၈)နေ (ဦးယုရင်-ဒေါ်အိမ်)တို့၏သား၊ (ဒေါ်ညွန့်ရင်)၊ (ဒေါ်ချုပ်ရင်)၊ (ဒေါ်ရွှေရင်)၊ (ဒေါ်ရင်ရင်)၊ (ဦးစန်းမြင့်)၊ (ဦးထွန်းမြင့်)၊ (ဒေါ်ကျင်မြ)၊ ဒေါ်တင်ထွေးရင်၊ (ဒေါ်ခင်ခင်)တို့၏ ညီ/မောင်၊ (ဦးသန်းအောင်)၊ ဦးမြင့်ဝေတို့၏ အစ်ကိုသည် ၃၀-၁၀-၂၀၁၄ (ကြာသပတေးနေ့) နံနက် ၁၁း၂၀ နာရီတွင် ကွယ်လွန်သွားပါသဖြင့် ၁-၁၁-၂၀၁၄ (စနေနေ့) နံနက် ၁၁ နာရီတွင် ရေဝေးအအေးတိုက်မှ ရေဝေးသုသာန်သို့ ပို့ဆောင်မီးသဂြိုဟ်ပါမည်။
ကျန်ရစ်သူမိသားစု

ဘုရား၊ရဟန်း၊သိမ်၊ကျောင်းဒါယိကာမကြီး
ဒေါ်စုစု(ပုလော၊ပလောက်)
အသက် (၈၃)နှစ်

တနင်္သာရီတိုင်းဒေသကြီး၊ ပုလောမြို့နယ်နေ (ဦးစန်းမောင်-ဒေါ်အေးမေ)တို့၏သမီး၊ ရန်ကုန်မြို့၊ စမ်းချောင်းမြို့နယ်၊ဟုမ်းလမ်းရပ်ကွက်၊ရှမ်းရိပ်သာလမ်း၊ အမှတ်(၂၃/A)၊အခန်း(H)နေ (ဗိုလ်ကြီးမောင်ရွှေ-ငြိမ်း)၏ဇနီး၊ ဒေါ်တင်ရီ၏ ညီမ၊ (ဗိုလ်မှူးခင်ဇော်-ငြိမ်း)-ဒေါ်ခင်လေးကြူ(ဒု/ညွှန်ကြားရေးမှူး ၊ စက်မှုသီးနှံဖွံ့ဖြိုးရေးဌာန၊ မန္တလေးတိုင်း)၊ ဦးကျော်ဇောရွှေ (Air-Products & Chemicals Pte-Ltd, Singapore)၊ ဦးအောင်ဇော်ဟန် (Accord Aluminium Art)-ဒေါ်သက်သက်ရွှေတို့၏ ချစ်လှစွာသောမိခင်၊ ဦးသန်းအောင် (GSE)-ဒေါ်ခင်အေးကြူ (ဦးတင်ဝင်း)-ဒေါ်သန်းသန်းဆွေတို့၏အဒေါ်၊ မြေးခုနစ်ယောက်၊ မြစ်နှစ်ယောက်တို့၏ ချစ်လှစွာသောအဘွားသည် ၂၉-၁၀-၂၀၁၄(ဗုဒ္ဓဟူးနေ့) နံနက် ၆နာရီတွင် ဆာကူရာအထူးကုဆေးရုံ၌ ကွယ်လွန်သွားပါ၍ ၃၁-၁၀-၂၀၁၄ (သောကြာနေ့) မွန်းလွဲ ၁နာရီတွင် ရေဝေးသုသာန်၌ မီးသဂြိုဟ်ပါမည်။ (နေအိမ်မှကား နံနက် ၁၀း၃၀နာရီတွင် ထွက်ပါမည်။) [ကွယ်လွန်သူအားရည်စူး၍ ၄-၁၁-၂၀၁၄(အင်္ဂါနေ့) နံနက် ၇နာရီမှ ၁၁နာရီအထိ အထက်ပါနေအိမ်သို့ ရက်လည်ဆွမ်းကျွေးတရားတော်နာကြွရောက်ပါရန် ဖိတ်ကြားအပ်ပါသည်။]
ကျန်ရစ်သူမိသားစု

ဦးတင်မောင်မောင် (၆၆)နှစ်
DONALD LWIN
စိန့်ပေါလ်ကျောင်းသားဟောင်း

ရန်ကုန်မြို့၊ သင်္ဃန်းကျွန်းမြို့နယ်၊ မိကျောင်းကန်အပိုင်း (၃)ရပ်ကွက်၊ သီရိရတနာရိပ်သာ၊ သီရိရတနာလမ်း၊ အမှတ်(၂/က)နေ (ဦးမြတ်စိုး-ဒေါ်စန်းယုံ)၊ (သတိုးမဟာသရေစည်သူ ဦးစံလွင်-ဒေါ်အေးကြွယ်)တို့၏သားလတ်၊ [ဦးထွန်းအောင်-ဒေါ်အေးကြည်(အောင်သိဒ္ဓိပွဲရုံ)]တို့၏သားသမက်၊(ဒေါ်မြင့်မြင့်စိန်)-ဦးသာဒင်၊ ဒေါ်ကြည်ကြည်လွင်-ဦးဘန်တိတ်၊ ဦးသန်းစိန်-ဒေါ်တင်ရွှေ၊ ဒေါက်တာတင်တင်ဝင်းတို့၏ ညီ/မောင်၊ ဦးတင်မောင်ထွေး၊ ဒေါ်တင်တင်စိန်တို့၏အစ်ကို၊ ဒေါ်မြတ်နှင်းနွယ်(ပြည်တွင်းအခွန်/ငြိမ်း)၏ ခင်ပွန်း၊ (မောင်ကျော်မင်းဦး)၊ မောင်ညီညီလွင်တို့၏ ကျေးဇူးရှင်မွေးသဖခင်သည် ၃၀-၁၀-၂၀၁၄ (ကြာသပတေးနေ့) မွန်းလွဲ ၁း၄၀နာရီတွင် ကွယ်လွန်သွားပါသဖြင့် ၁-၁၁-၂၀၁၄ရက် မွန်းတည့် ၁၂နာရီတွင် ရေဝေးအအေးတိုက်မှ ရေဝေးသုသာန်သို့ ပို့ဆောင်သဂြိုဟ်မည်ဖြစ်ပါသည်။ (နေအိမ်မှကားများ နံနက် ၁၀ နာရီတွင် ထွက်ပါမည်။) ကျန်ရစ်သူမိသားစု

ဦးဇော်မင်း (၄၃)နှစ်
(J'DONUTS Co., Ltd.)

ရန်ကုန်မြို့၊ ရန်ကင်းမြို့နယ်၊ (၄)ရပ်ကွက်၊ တိုက်(၁၆၆)၊ အခန်း(၂)နေ (ဦးအောင်မင်း)-ဒေါ်သန်းမြတို့၏ သားထွေး၊ ဦးနေလင်း-ဒေါ်ခင်ခင်ထွေး၊ ဒေါ်နန်းမြင့်အေး၊ ဒေါ်ခင်မြင့်အေး (JLC Co., Ltd.)၊ ဆရာကြီးမင်းသိင်္ခ၏ တပည့် ဦးစိုးမင်း၊ ဆရာထူးအောင်လူ-ဒေါ်မော်မော်၊ ဆရာမခင်ဆွေဇင်သင်းတို့၏ ညီ/မောင်၊ ဒေါ်ဝင်းဝင်းကြည်၏ ချစ်လှစွာသောခင်ပွန်း၊ မောင်ဉာဏ်လင်းထက် (Grade-3-B၊ အထက-၁၊ ရန်ကင်း)၏မွေးသဖခင် ဦးဇော်မင်းသည် ၂၉-၁၀-၂၀၁၄ (ဗုဒ္ဓဟူးနေ့) ညနေ ၄ နာရီတွင် ရန်ကုန်ဆေးရုံကြီး၌ ကွယ်လွန်သွားပါသဖြင့် ၃၁-၁၀-၂၀၁၄(သောကြာနေ့) မွန်းတည့် ၁၂ နာရီတွင် ရေဝေးသုသာန်သို့ ပို့ဆောင်မီးသဂြိုဟ်ပါမည်။ (နေအိမ်မှကားများ နံနက် ၁၀ နာရီတွင် ထွက်ပါမည်။) ကျန်ရစ်သူမိသားစု

ဒုတိယဗိုလ်မှူးကြီးဘုန်းကျော်(ငြိမ်း)(ဆင်ပေါင်ဝဲ)(၈၈)နှစ်
ကြည်း-၇၂၀၈၊ OTS-15
မဟာဝိဇယစေတီတော် ဂေါပကအဖွဲ့ ယခင်ခေါင်းဆောင်
ဗဟန်းမြို့နယ်ပြည်သူ့ကောင်စီဥက္ကဋ္ဌ(ငြိမ်း)
ရန်ကုန်တိုင်း(မထသ) ယခင်ဥက္ကဋ္ဌ

မကွေးတိုင်းဒေသကြီး၊ ဆင်ပေါင်ဝဲမြို့နယ်၊ ဇောင်ချမ်းတောင်ရွာနေ (ဦးလှဘူး-ဒေါ်စောတင်)တို့၏သား၊ ပဲခူးမြို့၊ လိပ်ပြာကန်ရပ်ကွက်၊ ကိုယ့်မင်းကိုယ့်ချင်းလမ်းနေ (ဦးထွန်းမောင်-ဒေါ်စိန်ကျင်)တို့၏သားသမက်၊ ရန်ကုန်မြို့၊ ရန်ကင်းမြို့နယ်၊ ဝါဝါဝင်းအိမ်ရာ၊ တိုက်(၂)၊ အခန်း(၀၀၂)နေ (ဒေါ်ခင်သိန်း)၊ (ဒေါ်ခင်ဝင်းနိုင်)တို့၏ခင်ပွန်း၊ ဦးဝင်းထိန်-ဒေါ်ဝါဝါဘုန်း၊ ဦးတင်မောင်အေး-ဒေါ်ယုယုဘုန်း၊ (ဗိုလ်ကြီးအောင်မော်ဘုန်း)-ဒေါ်ခိုင်မိမိဝင်း၊ ဦးသော်တာဘုန်း (3/E B.S.M)-ဒေါ်တင်နွဲ့ရီ၊ (ဦးဇော်ဘုန်း)၊ [ဦးဘုန်းမင်းထက်(ခ)သန့်ဇင်ဘုန်း] တို့၏ဖခင်၊ ဒေါ်ထက်ထက်ဝင့်၊ ဦးဒဲရစ်ထက်ဒိုး (Htoo Trading Co., Ltd.)-ဒေါ်စောမာလာဝင်း (Htoo Trading Co., Ltd.)၊ ဦးအောင်မျိုးဘုန်း (Future Eng; Co., Ltd.)-ဒေါ်နှင်းယုမောင်၊ ဦးသူရိန်ကိုကို (2nd Mate, Multigate Co., Ltd.)-ဒေါက်တာသီရိဝင်းထိန် (AS,New YGH)၊ ဦးသူရသော်တာ (Manager, SIR)၊ ဒေါ်ဆုရည်အောင်၊ မဟံဇာတင်မောင်အေး၊ မောင်အောင်ဥက္ကါ၊ မောင်ရဲမင်းဘုန်းတို့၏အဘိုး၊ မမေကြည်ဖြူထက်၊ မသင်းဆုလတ်စံတို့၏ ဘိုးဘိုးကြီးသည် ၃၀-၁၀-၂၀၁၄ (ကြာသပတေးနေ့) နံနက် ၄း၃၀ နာရီတွင် နေအိမ်၌ ကွယ်လွန်သွားပါ၍ ၁-၁၁-၂၀၁၄ (စနေနေ့) ညနေ ၅နာရီတွင် ရေဝေးအအေးတိုက်မှ ရေဝေးသုသာန်သို့ ပို့ဆောင်မီးသဂြိုဟ်မည်ဖြစ်ပါသည်။(နေအိမ်မှ ကားများ ညနေ ၃နာရီတွင် ထွက်ပါမည်။) [ကွယ်လွန်သူအားရည်စူး၍ ၅-၁၁-၂၀၁၄(ဗုဒ္ဓဟူးနေ့) နံနက် ၇နာရီမှ ၁၀နာရီအထိ အထက်ပါနေအိမ်၌ ရက်လည်ဆွမ်းကျွေးတရားတော်နာယူမည်ဖြစ်ပါသည်။] ကျန်ရစ်သူမိသားစု

ဒုတိယဗိုလ်မှူးကြီးဘုန်းကျော်(ငြိမ်း)(ဆင်ပေါင်ဝဲ)(၈၈)နှစ်
ကြည်း-၇၂၀၈၊ OTS-15
မဟာဝိဇယစေတီတော် ဂေါပကအဖွဲ့ ယခင်ခေါင်းဆောင်ဟောင်း
ဗဟန်းမြို့နယ်ပြည်သူ့ကောင်စီ ဥက္ကဋ္ဌ(ငြိမ်း)
ရန်ကုန်တိုင်း(မထသ) ယခင်ဥက္ကဋ္ဌ

မကွေးတိုင်းဒေသကြီး၊ ဆင်ပေါင်ဝဲမြို့နယ်၊ ဇောင်ချမ်းတောင်ရွာနေ (ဦးလှဘူး-ဒေါ်စောတင်)တို့၏သား၊ ပဲခူးမြို့၊ လိပ်ပြာကန်ရပ်ကွက်၊ ကိုယ့်မင်းကိုယ့်ချင်းလမ်းနေ (ဦးထွန်းမောင်-ဒေါ်စိန်ကျင်)တို့၏သားသမက်၊ ရန်ကုန်မြို့၊ ရန်ကင်းမြို့နယ်၊ ဝါဝါဝင်းအိမ်ရာ၊ တိုက်(၂)၊ အခန်း(၀၀၂)နေ (ဒေါ်ခင်သိန်း)၊ (ဒေါ်ခင်ဝင်းနိုင်)တို့၏ ခင်ပွန်း၊ ဦးမြင့်ဦး-(ဒေါ်ခင်အေး)၊ (ဒေါ်တင်အေး)၊ (ဦးဘအေး-ဒေါ်လှမြိုင်)၊ (ဒေါ်ခင်ကြည်)၊ (ဦးမောင်မောင်ခင်-ဒေါ်ခင်မြင့်)တို့၏ ညီ/မောင်၊ (ဦးသန်း)-ဒေါ်သန်းညွန့်၊ ဦးတင်လင်း-ဒေါ်အမာ၊ ဒေါ်ခင်ညို၊ ဦးဘမြင့်-ဒေါ်သိန်းသိန်းထွေး၊ ဦးသိန်း-ဒေါ်လှစိန်၊ ဦးကျော်ဇော-(ဒေါ်ခင်ဆွေ)၊ (ဦးသောင်းတင်)-ဒေါ်ခင်သီတာမြင့်တို့၏ အစ်ကိုကြီးသည် ၃၀-၁၀-၂၀၁၄(ကြာသပတေးနေ့) နံနက် ၄း၃၀နာရီတွင် နေအိမ်၌ကွယ်လွန်သွားပါ၍ ၁-၁၁-၂၀၁၄(စနေနေ့) ညနေ ၅နာရီတွင် ရေဝေးအအေးတိုက်မှ ရေဝေးသုသာန်သို့ပို့ဆောင်မီးသဂြိုဟ်မည်ဖြစ်ပါသည်။ (နေအိမ်မှကားများ ညနေ ၃နာရီတွင် ထွက်ပါမည်။) [ကွယ်လွန်သူအားရည်စူး၍ ၅-၁၁-၂၀၁၄(ဗုဒ္ဓဟူးနေ့) နံနက် ၇နာရီမှ ၁၀နာရီအထိ အထက်ပါနေအိမ်၌ ရက်လည်ဆွမ်းကျွေးတရားတော်နာယူမည်ဖြစ်ပါသည်။]
ကျန်ရစ်သူမိသားစု

ဒေါ်တော်ရှုအို (၁၀၁)နှစ်

လသာမြို့နယ်၊ (၁၉)လမ်း၊ အမှတ်(၇၅)နေ၊ ဦးမှတ်ကြီး-ဒေါ်ကြူကြူ (ဒေါ်ခင်ချစ်ပွဲရုံ ဘုရင့်နောင်)၊ ပျဉ်းမနားမြို့နေ (ဦးအင်တိတ်)-ဒေါ်တင်တင်ဝင်းတို့၏မိခင်၊ မရမ်းကုန်းမြို့နယ်၊ သမိုင်း (၃)ရပ်ကွက်နေ (လင်ပိန်းဟို)၏ဇနီးသည် ၂၉-၁၀-၂၀၁၄ရက် ညနေ ၆း၃၅ နာရီတွင် ရွှေဂုံတိုင်အထူးကုဆေးရုံ၌ ကွယ်လွန်သွားပါသဖြင့် ၃၁-၁၀-၂၀၁၄ (သောကြာနေ့) ညနေ ၄နာရီတွင် ရေဝေးသုသာန်၌ မီးသဂြိုဟ်မည်ဖြစ်ပါကြောင်း မိတ်သင်္ဂဟအပေါင်းအား အသိပေးအကြောင်းကြားအပ်ပါသည်။ (နေအိမ်မှကားများ မွန်းလွဲ ၂နာရီတွင် ထွက်ပါမည်။) ကျန်ရစ်သူမိသားစု

ဘုရား၊ရဟန်း၊သိမ်၊ကျောင်းဒါယကာကြီး
ဦးငွေး(မလက်တို) (၈၃)နှစ်

ရန်ကုန်မြို့၊ သီရိမင်္ဂလာလမ်း၊ ကမာရွတ် (၈)ရပ်ကွက်၊ အမှတ် (၅၆)နေ (ဦးစံဖေ-ဒေါ်ငွေရင်)တို့၏သား၊ ဒေါ်ထွေးရင်၏ ခင်ပွန်း၊ ဒေါက်တာဦးတင်ယု (မြင့်မြတ်ကျော်နှင့် ရတနာသွားဆေးခန်း)-ဒေါ်ပိုပိုခင်(အထက-၁၊ လမ်းမတော်၊ ငြိမ်း)၊ ဦးဇော်မင်း-ဒေါ်နန်းသွယ်သွယ်ထွန်း၊ ဦးဇော်လင်း(MYEIK ZENITH Industrial Co., Ltd.) တို့၏ဖခင်၊ မြေးခြောက်ယောက်၊ မြစ်လေးယောက်တို့၏ဘိုးဘိုးကြီးသည် ၃၀-၁၀-၂၀၁၄ရက် နံနက် ၇နာရီတွင် ကွယ်လွန်သွားပါသဖြင့် ရေဝေးသုသာန်သို့ ပို့ဆောင်ပြီးဖြစ်ပါကြောင်း။[ကွယ်လွန်သူအားရည်စူး၍ ၅-၁၁-၂၀၁၄ (ဗုဒ္ဓဟူးနေ့) နံနက် ၇နာရီမှ ၁၀ နာရီအထိ အထက်ပါနေအိမ်သို့ ရက်လည်ဆွမ်းကျွေးတရားတော်နာကြွရောက်ပါရန် ဖိတ်ကြားအပ်ပါသည်။] ကျန်ရစ်သူမိသားစု

ဦးအေး(ခ)ဦးကိုအေး(ခ)
စောတုံချင်း (၇၈)နှစ်
(အိုးသည်ကုန်း)

ရန်ကုန်မြို့၊ လမ်းမတော် မြို့နယ်၊ (၄)လမ်း၊ အမှတ်(၃၈-B)နေ ဒေါ်ရီရီဝင်း၏ချစ်လှစွာသောခင်ပွန်း၊ မအေးသီတာ၊ မစောမာလာ၊ ကိုသက်နိုင်ဦး-မသက်ဖြူဝင်း၊ ဒေါက်တာကျော်ဇော-မခင်ချိုခက်တို့၏ မွေးသဖခင်ကျေးဇူးရှင်၊ မောင်မင်းသန့်ဟိန်း၊ မောင်အာကာဟိန်း၊ မသက်မှူးစံ၊ မမေမြင့်မိုရ်ကြည်တို့၏ အဘိုး ဦးအေး(ခ)ဦးကိုအေး(ခ)စောတုံချင်းသည် ၃၀-၁၀-၂၀၁၄ (ကြာသပတေးနေ့) နံနက် ၇း၃၀ နာရီတွင် ကွယ်လွန်သွားပါသဖြင့် ၁-၁၁-၂၀၁၄ (စနေနေ့) နံနက် ၁၀း၃၀ နာရီတွင် ရေဝေးသုသာန်သို့ ပို့ဆောင်မီးသဂြိုဟ်ပါမည်။(နေအိမ်မှကားများ နံနက် ၉နာရီတွင် ထွက်ပါမည်။) ကျန်ရစ်သူမိသားစု

ဘုရား၊ရဟန်း၊သိမ်၊ကျောင်းဒါယကာကြီး
ဗိုလ်ကြီးလှဝင်းလှိုင်(ငြိမ်း)
အသက် (၈၅)နှစ်
သံတွဲမြို့နယ်ပြည်သူ့ကောင်စီ(ဥက္ကဋ္ဌ)
(ငြိမ်း)

ရန်ကုန်တိုင်းဒေသကြီး၊ မှော်ဘီမြို့နယ်၊ ကိုးလုံးကွင်းကျောင်းပိုင်း၊ ပြည်လမ်း၊ အမှတ်(၇၅/က)နေ (ဦးအောင်ထွန်းခိုင်-ဒေါ်ရွှေစိန်)တို့၏သား၊(ဦးချစ်ညိမ်း-ဒေါ်ညွန့်)တို့၏ သားသမက်၊ (ဒေါ်ခင်သန်းမြင့်)၏ခင်ပွန်း၊ ဦးအောင်မြင့်ဦး (BANCA)-ဒေါ်တင်တင်ချို (တပ်မတော်အထည်ချုပ်စက်ရုံ-ဝါယာလက်)၊ (ဒေါ်အေးအေးမြင့်)၊ ဒေါ်မြင့်မြင့်အောင်(ခ)ဒေါ်မြနန်းလှိုင်၊ ဦးဝင်းဆွေ (အကောက်ခွန်၊ ဦးစီးဌာန)-ဒေါ်ငွေငွေဝင်းတို့၏ဖခင်၊ မြေးခြောက်ယောက်တို့၏အဘိုးသည် ၂၉-၁၀-၂၀၁၄ (ဗုဒ္ဓဟူးနေ့) မွန်းလွဲ ၁း၁၀နာရီတွင် နေအိမ်၌ ကွယ်လွန်သွားပါသဖြင့် ၃၁-၁၀-၂၀၁၄ (သောကြာနေ့) မွန်းတည့် ၁၂နာရီတွင် နေအိမ်မှ ကိုးလုံးကွင်းသုသာန်သို့ ပို့ဆောင်မီးသဂြိုဟ်ပါမည်။ [ကွယ်လွန်သူအားရည်စူး၍ ၄-၁၁-၂၀၁၄(အင်္ဂါနေ့) နံနက် ၇ နာရီမှ ၁၁ နာရီအထိ အထက်ပါနေအိမ်သို့ ရက်လည်ဆွမ်းကျွေးတရားတော်နာကြွရောက်ပါရန် ဖိတ်ကြားအပ်ပါသည်။] ကျန်ရစ်သူမိသားစု

ဘုရား၊ရဟန်း၊သိမ်၊ကျောင်းဒါယကာ
ဦးအေးညွန့်(မြိတ်) (၇၈)နှစ်

တနင်္သာရီတိုင်းဒေသကြီး၊ မြိတ်မြို့နေ (ဦးဘိုးခက်-ဒေါ်မြသင်)တို့၏သား၊ မြိတ်မြို့၊ထားဝယ်စုရပ်၊ မြို့မေတ္တာပုံနှိပ်တိုက်နေ (ဦးဘစွမ်-ဒေါ်သိန်းတင်)တို့၏ သားသမက်၊ ဒေါ်သန်းရီ၊ ဦးရန်လွယ်-ဒေါ်ရှုကြည်၊ (ဦးမျိုးမြင့်)-ဒေါ်အုန်းကြည်ကြည်၊ ဦးဂင်စိန်-ဒေါ်လှကြည်၊ ဦးတင်ငွေ-ဒေါ်သန်းရှင်၊ ဦးမောင်သိန်း-ဒေါ်ထားထားကြည်တို့၏အစ်ကို၊ ဦးခင်မောင်အေး-ဒေါ်နွယ်နွယ်ဝေ၊ ဦးကျော်နိုင်-ဒေါ်မြတ်မြတ်အေး၊ (မောင်အေးကျော်)တို့၏ ချစ်လှစွာသောမွေးသဖခင်ကျေးဇူးရှင်၊ မောင်အောင်ဖြိုးကျော်၊ မောင်ကောင်းခန့်ကျော်၊ မောင်ရီဝင်း၊ မောင်စည်သူဝင်းတို့၏အဘိုး၊ အမှတ် (၄၀/ပထပ်)၊ (၄၂)လမ်း၊ ဗိုလ်တထောင်မြို့နယ်၊ ရန်ကုန်မြို့နေ ဒေါ်သန်းနွဲ့၏ ခင်ပွန်းသည် ၃၀-၁၀-၂၀၁၄ (ကြာသပတေးနေ့) နံနက် ၁၀း၄၅နာရီတွင် ကွယ်လွန်သွားပါသဖြင့် ၃၁-၁၀-၂၀၁၄ (သောကြာနေ့) မွန်းလွဲ ၂ နာရီတွင် ရန်ကုန်ဆေးရုံကြီးအအေးတိုက်မှ ရေဝေးသုသာန်သို့ ပို့ဆောင်သဂြိုဟ်မည်ဖြစ်ပါကြောင်း။ (နေအိမ်မှကားများ မွန်းလွဲ ၁ နာရီတွင် ထွက်ပါမည်။)
ကျန်ရစ်သူမိသားစု

ဘုရား၊ ရဟန်း၊ သိမ်၊ ကျောင်း ဒါယိကာမကြီး
ဒေါ်ကြည်(ခ)လင်ရှုအင် (၈၂)နှစ်
ယခင်-ဒေါ်ကြည်ပွဲရုံ

ရန်ကုန်မြို့၊ ဗိုလ်တထောင်မြို့နယ်၊ (၄၂)လမ်း၊ အမှတ်(၁၂၂)၊ ဒုတိယထပ်နေ [ဦးရှာစိန်ထော်(ခ)ဦးထော်ဝါး]၏ဇနီး၊ ဦးခင်မောင်-ဒေါ်ဂျိုစီ၊ ဒေါ်စန်းစန်း-ဦးမောင်မောင်သန်း၊ ဦးခင်ထွန်း-ဒေါ်ယဉ်ယဉ်ငွေတို့၏ ချစ်လှစွာသောမွေးသမိခင်ကျေးဇူးရှင်၊ Stephen၊ Hanna၊ မအိမ့်အိမ့်သော်၊ မအိမ့်ခိုင်စု၊ မောင်အောင်ကျော်ထွန်း၊ မဆုရည်ထွန်း၊ မသင်းမြတ်ရွှေစင်တို့၏အဘွားသည် ၂၉-၁၀-၂၀၁၄ (ဗုဒ္ဓဟူးနေ့)တွင် ကွယ်လွန်သွားပါသဖြင့် ၃၁-၁၀-၂၀၁၄ (သောကြာနေ့) နံနက် ၁၀ နာရီတွင် ရေဝေးသုသာန်သို့ ပို့ဆောင်မီးသဂြိုဟ်မည်ဖြစ်ပါသည်။ [(၄၂)လမ်း နေအိမ်နှင့် မြိုင်ဟေဝန်ကွန်ဒို (Junction 8)နေအိမ်မှ ကားများ နံနက် ၈ နာရီတွင် ထွက်ပါမည်။] [ကွယ်လွန်သူအားရည်စူး၍ ၄-၁၁-၂၀၁၄ (အင်္ဂါနေ့) နံနက် ၇နာရီမှ ၁၀နာရီအထိ ရန်ကုန်မြို့၊ မရမ်းကုန်းမြို့နယ်၊ အခန်းအမှတ်(၅၀၄)၊ တာဝါ(A)၊ မြိုင်ဟေဝန်ကွန်ဒိုနေအိမ်သို့ ရက်လည်ဆွမ်းကျွေးတရားတော်နာကြွရောက်ပါရန် ဖိတ်ကြားအပ်ပါသည်။] ကျန်ရစ်သူမိသားစု

ဘုရား၊ ရဟန်း၊ သိမ်၊ ကျောင်း ဒါယိကာမကြီး
ဒေါ်လှလှ(အင်းစိန်) (၇၉)နှစ်

ရန်ကုန်မြို့၊ အင်းစိန်မြို့နယ်၊ ပေါက်တောရပ်ကွက်၊ မာလာမြိုင်လမ်း၊ အမှတ်(၄၀၄)နေ (ဦးချစ်ဆွေ-ဒေါ်ဖွားကြွယ်)တို့၏သမီး၊ (ဦးစိန်ပြေ-ဒေါ်လှရင်သူ)တို့၏သမီးချွေးမ၊ [ဗိုလ်ကြီးညွန့်မောင်(လွတ်လပ်ရေးမော်ကွန်းဝင်ဒုတိယဆင့်)]၏ ချစ်လှစွာသောဇနီး၊ (ဦးအောင်စိုးထွန်း)-ဒေါ်သန်းသန်းချို၊ ဦးအောင်စိုးညွန့် (ခရိုင်အင်ဂျင်နီယာမှူး၊ မူဆယ်)၊ ဒုတိယဗိုလ်မှူးကြီးအောင်စိုးဝင်း-ဒေါ်စုစုဝင်း (အထပြ၊ အထက-၁၈၊ နန်းမြို့)၊ ဒေါက်တာဝင်းသိမ်း (ကျောင်းအုပ်ကြီး-ငြိမ်း၊ IMT/MMMC) (ပြည်သူ့လွှတ်တော်ဥပဒေရေးရာနှင့်အထူးကိစ္စရပ်များလေ့လာဆန်းစစ်သုံးသပ်ရေးကော်မရှင်အဖွဲ့ဝင်)- ဒေါ်လှလှဝင်း၊ [ဗိုလ်ဝင်းနိုင်(သူရဲကောင်းမှတ်တမ်းဝင်)၊ ဦးမြတ်ကျော် (ဒုတိယပြည်နယ်မြေစာရင်းဦးစီးမှူး၊ ကရင်ပြည်နယ်)-ဒေါ်မိုးမိုးသန်း၊ ဦးအောင်ညွန့်သိန်း (2nd Eng: PIL Shipping Company Ltd.)-ဒေါက်တာယဉ်ယဉ် (ကထိက၊ နား၊နှာခေါင်း၊လည်ချောင်းရောဂါဌာန၊ ဆေးတက္ကသိုလ်-၂)တို့၏ မွေးသမိခင်ကျေးဇူးရှင်၊ မြေး ၁၁ယောက်တို့၏ဘွားဘွား ဒေါ်လှလှသည် ၂၉-၁၀-၂၀၁၄ (ဗုဒ္ဓဟူးနေ့) ညနေ ၄း၂၅နာရီတွင် မြောက်ဥက္ကလာပဆေးရုံကြီး၌ ကွယ်လွန်သွားပါကြောင်း။ ကျန်ရစ်သူမိသားစု

ခရစ်တော်၌ အိပ်ပျော်ခြင်း
ဒေါ်ခင်ခင်လှ(ခ)ဒေါ်ဘေဘီ(ခ)Geralding (ဗဟန်း)
အသက်(၇၂)နှစ်

ရန်ကုန်မြို့၊ ဒဂုံမြို့သစ်(တောင်ပိုင်း)မြို့နယ်၊ (၁၉)ရပ်ကွက်၊ အောင်သီရိလမ်း၊ အမှတ် (၁၀၉၈/ခ)နေ [ဦးတင်လှ(ခ)Buddy Catchick-ဒေါ်ဆယ်ရာ(ခ)Sarah]တို့၏ သမီး၊ (ဦးလွင်-ဒေါ်တင်အေး)တို့၏ သမီးချွေးမ၊ ဦးသိန်းဇံ(ခ) Jame Lwin (သ/မ စာရင်းစစ်-ငြိမ်း)၏ ချစ်လှစွာသောဇနီး၊ ဦးကိုကိုလွင်၊ Capt.ဦးညီညီလွင် (GEWI N Martime Ltd.)၊ (ဦးမောင်မောင်လွင်)-ဒေါ်သင်းသင်းနိုင်၊ ဦးမြတ်အေး-ဒေါ်ခင်သီတာလွင်၊ ဦးကျော်မိုးအောင် (AB)-ဒေါ်အေးအေးလွင်၊ ဦးအောင်မိုးကျော်-ဒေါ်အေးအေးသိန်းတို့၏ ကျေးဇူးရှင်မွေးသမိခင်၊ မောင်ထက်မြတ်ထူး (B.E, N.P.C Co., Ltd.၊ ကျောက်ဆည်)၊ မမြတ်ဖြိုးအိခိုင် (နောက်ဆုံးနှစ်၊ E.C နည်းပညာတက္ကသိုလ်၊ သန်လျင်)၊ မောင်ခွန်မြင့်သန်း (နဝမတန်း၊ အထက-၂၊ ဗဟန်း)၊ မအိစန္ဒီမိုး (သတ္တမတန်း၊ အထက-၂၊ ဗဟန်း)၊ မနှင်းအိရွှေရည် (ဒသမတန်း အထက-၂၊ စမ်းချောင်း)၊ မနှင်းဧပြီလွင် (ဆဋ္ဌမတန်း၊ အထက-၂၊ စမ်းချောင်း)၊ မောင်ဝီလျံမိုးတို့၏ ချစ်လှစွာသောအဘွား ဒေါ်ခင်ခင်လှသည် ၂၉-၁၀-၂၀၁၄ (ဗုဒ္ဓဟူးနေ့) ညနေ ၄း၃၀နာရီတွင် အောင်ရတနာဆေးရုံ၌ ကွယ်လွန်သွားပါသဖြင့် ၃၁-၁၀-၂၀၁၄ (သောကြာနေ့) ညနေ ၄ နာရီတွင် ရေဝေးသုသာန်သို့ ပို့ဆောင်မီးသဂြိုဟ်မည်ဖြစ်ပါကြောင်း။ (နေအိမ်မှ ကားများ မွန်းလွဲ ၂း၃၀ နာရီတွင် ထွက်ပါမည်။) ကျန်ရစ်သူမိသားစု

ဘုရား၊ ရဟန်း ဒါယကာကြီး
ဦးသိန်းဟန် (၆၈)နှစ်
လ/ထ တိုင်းဥပဒေအရာရှိ(ငြိမ်း) တရားလွှတ်တော်ရှေ့နေ
KMA Group of Companies ၏ ဥပဒေအကြံပေး
ဒု/ဥက္ကဋ္ဌ(၁) အောင်ဇောမိစေတီတော်ဂေါပက
၁၉ ရပ်ကွက်/နာကူ နာယကကြီး

ရန်ကုန်မြို့၊ (၁၉)ရပ်ကွက်၊ စည်ပင်လမ်း၊ အမှတ်(၈၀၀)နေ (ဦးမြသင်း-ဒေါ်အုန်းခင်)တို့၏သား၊ (ဦးထွန်းမြိုင်-ဒေါ်သန်းရီ)တို့၏ သားသမက်၊ ဒေါ်စန်းစန်းကြည်(လ/ထ စာစစ်မှူး၊ သမဝါယမဝန်ကြီးဌာန)၏ ခင်ပွန်း၊ ဦးအောင်မျိုး (Ocean Tanker Shipping)-ဒေါ်နှင်းနန္ဒာလင်း (လှလွန်းဆွေ အလှပြင်ဆိုင်)၊ ဦးဇော်မင်းဦး-ဒေါ်လဲ့လဲ့ဝင်းခိုင်၊ ဦးသီဟန်သွင် (JSM Shipping)-ဒေါ်အေးမိစံတို့၏မွေးသဖခင်၊ မြေးလေးယောက်တို့၏အဘိုး ဦးသိန်းဟန်သည် ၂၈-၁၀-၂၀၁၄ (အင်္ဂါနေ့) နံနက် ၁၀ နာရီတွင် ကွယ်လွန်သွားပါသဖြင့် ၁-၁၁-၂၀၁၄ (စနေနေ့) ညနေ ၄နာရီတွင် ရေဝေးသုသာန်သို့ ပို့ဆောင်မီးသဂြိုဟ်မည်ဖြစ်ပါသည်။ (နေအိမ်မှ ကားများ မွန်းလွဲ ၂း၃၀နာရီတွင် ထွက်ပါမည်။) ကျန်ရစ်သူမိသားစု

ဒေါ်ထွေးရှု(ခ)အမောင်း
ကညွတ်ကွင်း/ကြည့်မြင်တိုင်
အသက် (၈၀)

ရန်ကုန်မြို့၊ ကြည့်မြင်တိုင်မြို့နယ်၊ မကျည်းတန်းမြောက်အရှေ့၊ စကားဝါပင်လမ်း၊ အမှတ်(၆၅)နေ (ဦးကြူ-ဒေါ်ငွေ)တို့၏သမီး၊ [ဦးကျင်ဟုတ် (တောင်ငူမြို့၊ ကျင်ဟုတ်သွားစိုက်ဆိုင်)၏ချစ်လှစွာသော ဇနီး၊ ဦးငွေဝင်း (ငွေဝင်း-ရုပ်မြင်၊ MRTV-ငြိမ်း)-ဒေါ်စန်းစန်းလွင်တို့၏ကျေးဇူးရှင်မွေးသမိခင်၊ မောင်မျိုးမင်းထွန်း(အငယ်တန်းအင်ဂျင်နီယာ-၃၊ လေယာဉ်ကွင်းအထူး-၄၊ ကျိုင်းတုံဆောက်လုပ်ရေး)-မဝတ်ရည်ခိုင်၊ မထက်ထက်မေဇင် (T & H Maths Center)၊ မဝင့်ဝါသဇင်(3rd year Stats, YUEco)၊ မစွမ်းဝသုန်ချယ် (Grade-9၊ အထက-၂စမ်းချောင်း)တို့၏အဘွား၊ မြစ်တစ်ယောက်၏ ဘွားဘွားကြီး၊ [ဦးဝါလင်း(ခ)ဦးသိန်းဟန်-ဒေါ်ထွေးတင်] တို့၏ညီမ၊ ဦးခင်မောင်-ဒေါ်မြင့်မြင့်စိန်တို့၏အစ်မ၊ တူ/တူမ ကိုးယောက်တို့၏ အဒေါ် ဒေါ်ထွေးရှု(ခ)အမောင်းသည် ၂၉-၁၀-၂၀၁၄(ဗုဒ္ဓဟူးနေ့) ည ၁၀း၄၅ နာရီတွင် ကွယ်လွန်သွားပါသဖြင့် ၃၁-၁၀-၂၀၁၄ (သောကြာနေ့) မွန်းလွဲ ၂ နာရီတွင် ထိန်ပင်အအေးတိုက်မှ ထိန်ပင်သုသာန်သို့ ပို့ဆောင် မီးသဂြိုဟ်ပါမည်။ (နေအိမ်မှကားများ မွန်းတည့် ၁၂နာရီတွင် ထွက်ပါမည်။) [ကွယ်လွန်သူအား ရည်စူး၍ ၄-၁၁-၂၀၁၄(အင်္ဂါနေ့)တွင် ရက်လည်ဆွမ်းကျွေးတရားတော်နာကြွရောက်ကြပါရန် ဖိတ်ကြားအပ်ပါသည်။] ကျန်ရစ်သူမိသားစု

ရဟန်းဒါယိကာမကြီး
ဒေါ်ကြည်(ခနောင်တို)
အသက် (၈၁)နှစ်

ရန်ကုန်တိုင်းဒေသကြီး၊ ဆိပ်ကြီးခနောင်တိုမြို့နယ်၊ ခနောင်တိုအနောက်ရပ်ကွက်နေ (ဦးပု-ဒေါ်အေး)တို့၏သမီး၊ (ဦးအောင်ကြွယ်)-ဒေါ်အောင်ကြည်တို့၏ညီမ၊ (ဦးမောင်မောင်ချို)-ဒေါ်ညွန့်ရီ၊ ဦးသိန်းထွန်း-(ဒေါ်လှမြင့်)၊ ဦးအောင်ခင်-ဒေါ်လှခင်၊ ဦးအောင်သွင်-ဒေါ်မြမြသင်း၊ ဦးမောင်မြ-ဒေါ်အေးမြင့်၊ ဦးမင်းလွင်-ဒေါ်မာမာတို့၏ ချစ်လှစွာသောအစ်မကြီး၊ မြောက်ဥက္ကလာပမြို့နယ်၊ မေယု(၂)လမ်း၊ အမှတ်(၆၄/က)နေ (ဦးခင်အောင်)၏ချစ်လှစွာသောဇနီး၊ ဦးမျိုးမြင့်အောင်-ဒေါ်ဇင်မာ၊ ဦးမျိုးညွန့်အောင်-ဒေါ်မငယ်၊ ဦးခင်မောင်ကြည်-ဒေါ်စန်းစန်းထွေး၊ ဦးမျိုးမြင့်စိုး-ဒေါ်တူးတူး၊ ဦးမျိုးတင့်စိုး-ဒေါ်သစ်သစ်ဖူး၊ ဦးဟန်သိန်း-ဒေါ်ခင်မျိုးကြည်၊ ဦးမျိုးတင့်အောင်-ဒေါ်ဝင်းဝင်းမာ၊ (ကိုဆန်းလွင်အောင်)တို့၏ မွေးသမိခင်ကျေးဇူးရှင်၊ မြေး ၂၀ ယောက်၊ မြစ်တစ်ယောက်တို့၏ ဘွားဘွားကြီးသည် ၂၉-၁၀-၂၀၁၄ (ဗုဒ္ဓဟူးနေ့) ည ၁၀း၀၄ နာရီတွင် ကွယ်လွန်သွားပါသဖြင့် ၂-၁၁-၂၀၁၄ (တနင်္ဂနွေနေ့) ညနေ ၄နာရီတွင် ရေဝေးသုသာန်သို့ ပို့ဆောင်မီးသဂြိုဟ်မည်ဖြစ်ပါကြောင်း ရပ်နီးရပ်ဝေးမှ ဆွေမျိုးမိတ်သင်္ဂဟများအား အသိပေးအပ်ပါသည်။ (နေအိမ်မှကားများ ညနေ ၃ နာရီထွက်ပါမည်။) ကျန်ရစ်သူမိသားစု

ထားဝယ်အထူးစီးပွားရေးဇုန်စီမံကိန်းတွင် အီးအာရ်အိုင်အေမှ ပါဝင်ပူးပေါင်းဆောင်ရွက်နိုင်မည့် အခွင့်အလမ်းများ ဆွေးနွေး

နေပြည်တော်　　အောက်တိုဘာ　　၃၀

ဒုတိယသမ္မတ ဦးညဏ်ထွန်းသည် အာဆီယံနှင့် အရှေ့အာရှ စီးပွားရေးသုတေသနဌာန (အီးအာရ်အိုင်အေ)အမှုဆောင် ဒါရိုက်တာ ပရော်ဖက်ဆာ ဟိဒဲတိုရှိ နိရှိမူရာနှင့် ဟားဗတ်တက္ကသိုလ်မှ တာဝန်ရှိသူများပါဝင်သည့် ကိုယ်စားလှယ်အဖွဲ့အား ယနေ့နံနက် ၁၀ နာရီတွင် နေပြည်တော်ရှိ နိုင်ငံတော်သမ္မတရုံး ဧည့်ခန်းမဆောင်၌ လက်ခံတွေ့ဆုံသည်။**(အပေါ်ပုံ)**

စာမျက်နှာ ၉ ကော်လံ ၁ သို့

ကုလသမဂ္ဂလူ့အခွင့်အရေးဆိုင်ရာ မဟာမင်းကြီးရုံးဖွင့်လှစ်ရန် ဆွေးနွေးလျက်ရှိ

"OHCHR နဲ့ ပူးပေါင်းဆောင်ရွက်ရာတွင် မြန်မာနိုင်ငံမှာ နိုင်ငံရေးဆန္ဒရှိပြီး လက်တွေ့ဆောင်ရွက်မှုလည်း များစွာရှိပါတယ်။ ရုံးခွဲဖွင့်ဖို့ကိုလည်း နှစ်ဖက်အကြား ဆွေးနွေးမှုများ ဆက်လက်ရှိနေပြီး ရပ်စဲမှုလုံးဝမရှိပါဘူး။"

နိုင်ငံခြားရေးဝန်ကြီးဌာန ဒုတိယဝန်ကြီးဦးသန့်ကျော်နှင့်တွေ့ဆုံခြင်း

မြန်မာနိုင်ငံတွင် ကုလသမဂ္ဂလူ့အခွင့်အရေးဆိုင်ရာ မဟာမင်းကြီးရုံး (OHCHR) ဖွင့်လှစ်ရန်ကိစ္စနှင့်ပတ်သက်၍ မြန်မာ့သတင်းစဉ်(သတင်းအဖွဲ့)က နိုင်ငံခြားရေးဝန်ကြီးဌာန ဒုတိယဝန်ကြီး ဦးသန့်ကျော်အား မေးမြန်းခဲ့ရာ မေးမြန်း ဖြေကြားချက်များအား ပြန်လည်တင်ပြလိုက်ပါသည်။

မေး။　　။ကုလသမဂ္ဂလူ့အခွင့်အရေးဆိုင်ရာမဟာမင်းကြီးရုံး (OHCHR) ကိုယ်စားလှယ်အဖွဲ့ နိုင်ငံခြားရေးဝန်ကြီးဌာနကို လာပြီး မြန်မာနိုင်ငံတွင် ၎င်းတို့ရုံးဖွင့်ဖို့ကိစ္စနဲ့ပတ်သက်တဲ့ နားလည်မှုစာချွန်လွှာလက်မှတ်ရေးထိုးဖို့ ဆွေးနွေးနေတယ်လို့လည်းကြားရပါတယ်။ ရှင်းပြပေးစေလိုပါတယ်။

ဖြေ။　　။ဟုတ်ပါတယ်။ မနေ့က အောက်တိုဘာ ၂၉ ရက်နေ့မှာ ဗန်ကောက်မှာရုံးစိုက်တဲ့ OHCHR အရှေ့တောင်အာရှဒေသဆိုင်ရာ ကိုယ်စားလှယ် Ms. Matilda Bogner နဲ့ ၎င်းရဲ့လက်ထောက်တို့လာတွေ့ဆုံပြီး နားလည်မှုစာချွန်လွှာကိစ္စဆွေးနွေးပါတယ်။ ၂၀၁၂ ခုနှစ်ကစပြီးတော့ ဒီကိစ္စအတွက် နှစ်ဖက်အကြားစတင်ထိတွေ့ ဆွေးနွေးခဲ့ပါတယ်။ ကုလသမဂ္ဂလူ့အခွင့်အရေးဆိုင်ရာ မဟာမင်းကြီးရုံးလို့ခေါ်တဲ့ OHCHR ဟာ ၁၉၄၈ ခုနှစ် လူ့ အခွင့်အရေးကြေညာစာတမ်းပါ လူ့အခွင့်အရေးများကို မြှင့်တင်ကာကွယ်ရေးအတွက် ၁၉၉၃ ခုနှစ် ဒီဇင်ဘာလမှာ ကုလသမဂ္ဂအထွေထွေညီလာခံက ဖွဲ့စည်းပေးခဲ့တာဖြစ်ပါတယ်။ ဒီအဖွဲ့ဟာ ဂျီနီဗာမြို့မှာရှိတဲ့

စာမျက်နှာ ၉ ကော်လံ ၁ သို့

ယနေ့မာတိကာ

အကျိုးကြီးမားသောရေ

စာမျက်နှာ - ၂

သတင်းလွတ်လပ်ခွင့်နှင့် ဥပဒေ

စာမျက်နှာ - ၆

မဏ္ဍိုင်ကြီး(၃)ရပ် အချင်းချင်း အပြန်အလှန်ထိန်းကျောင်းပြီး ညှိနှိုင်းဆောင်ရွက်မှုများ ထိရောက်စွာဆောင်ရွက်

စာမျက်နှာ - ၈

Super Series Myanmar 2014-2015

ပိုက်ကျော်ခြင်းပြိုင်ပွဲ စတင်

နေပြည်တော်　　အောက်တိုဘာ　　၃၀

မြန်မာနိုင်ငံက ပထမဆုံးအကြိမ် အိမ်ရှင်အဖြစ် လက်ခံကျင်းပသည့် အပြည်ပြည်ဆိုင်ရာ ပိုက်ကျော်ခြင်းအဖွဲ့ချုပ်(ISTAF) ၏ Super Series Myanmar 2014-2015 ပိုက်ကျော်ခြင်းပြိုင်ပွဲကို ယနေ့နံနက်ပိုင်းက နေပြည်တော်ရှိ ဝဏ္ဏသိဒ္ဓိအားကစားရုံ(B)၌ စတင်ကျင်းပရာ မြန်မာ အမျိုးသား၊ အမျိုးသမီးအသင်းတို့ နိုင်ပွဲရရှိကြသည်။

အမျိုးသားအုပ်စုပွဲစဉ်များတွင် အင်ဒိုနီးရှားက တရုတ်ကို(၂၁-၁၁)(၂၁-၆)မှတ် ဖြင့်လည်းကောင်း၊ စင်ကာပူက ဂျပန်ကို(၂၂-၂၀) (၂၁-၁၇)မှတ် ဖြင့်လည်းကောင်း၊ မြန်မာက တရုတ်ကို(၂၁-၈) (၂၁-၁၀)မှတ် ဖြင့်လည်းကောင်း၊ မလေးရှားက ဂျပန်ကို(၂၁-၁၀) (၂၁-၁၆)မှတ် ဖြင့်လည်းကောင်း၊ ထိုင်းက အင်ဒိုနီးရှားကို(၂၁-၁၀) (၂၁-၁၄)မှတ် ဖြင့်လည်းကောင်း၊ အမျိုးသမီးအုပ်စုပွဲစဉ်တွင် မြန်မာက ဂျပန်ကို(၂၁-၈) (၂၁-၇)မှတ် ဖြင့်လည်းကောင်း**(ယာပုံ)** နှစ်ပွဲပြတ်စီဖြင့် အသီးသီးအနိုင်ရရှိကြသည်။

ဖွင့်ပွဲအခမ်းအနားကို မွန်းလွဲပိုင်းတွင် ကျင်းပရာ မြန်မာနိုင်ငံအိုလံပစ်ကော်မတီဥက္ကဋ္ဌ အားကစားဝန်ကြီးဌာန ပြည်ထောင်စုဝန်ကြီး ဦးတင့်ဆန်းနှင့် အပြည်ပြည်ဆိုင်ရာပိုက်ကျော်ခြင်းအဖွဲ့ချုပ်

စာမျက်နှာ ၉ ကော်လံ ၅ သို့

သတင်းနှင့် ဓာတ်ပုံ-ကိုကိုစိုးညွန့်

themirror.npt@gmail.com
www.facebook.com/themirrordaily

မဖြူ (ခ) ဒေါ်အိနှင်းဖြူ (၁၂/ကမရ (နိုင်) ဝ၁ဝ၄၅ဝ)၊ မအိ (ခ) ဒေါ်အိအိထွန်း (၁၃/တကန(နိုင်)၂ဝ၅ဓ၁၇) နှင့်အများသိစေရန် ကြေညာခြင်း

ရန်ကုန်တိုင်းဒေသကြီး၊စမ်းချောင်းမြို့နယ်၊ မြေနီကုန်း၊ ပြည်လမ်း၊အမှတ်(၂၆ခ)၊(၁၅) လွှာ (A & B)၊ ဒဂုန်စင်တာ(၂) တွင်ဖွင့်လှစ်ထားသည့် KGL Family Company Limited ၏ မန်နေဂျင်းဒါရိုက်တာ၏လွှဲအပ်ညွှန်ကြားချက်အရဒေါ်အိနှင်းဖြူ (၁၂/ကမရ(နိုင်) ဝ၁ဝ၄၅ဝ) နှင့် ဒေါ်အိအိထွန်း (၁၃/တကန(နိုင်) ၂ဝ၅ဓ၁၇) တို့အား အောက်ပါအတိုင်း အသိပေးအပ်ပါသည်။

KGL Family Company Limited သည် KCPအမှတ်တံဆိပ်ပါဘီလပ်မြေများကို ပြည်ထောင်စုမြန်မာနိုင်ငံတွင်တစ်ဦးတည်း ဖြန့်ဖြူးရောင်းချနေသောကုမ္ပဏီကြီးတစ်ခုဖြစ်ပါသည်။

မဖြူ (ခ) ဒေါ်အိနှင်းဖြူအား (၁၅.၁၂.၂ဝ၁၃) နေ့တွင်လည်းကောင်း၊ မအိ (ခ)ဒေါ်အိအိထွန်းအား (၁၄.ဝ၂.၂ဝ၁၄)နေ့တွင် လည်းကောင်း၊ KCP အမှတ်တံဆိပ် ဘီလပ်မြေများ ဖြန့်ဖြူးရောင်းချခြင်း လုပ်ငန်းအတွက် Sales, Marketing နှင့် Logisticsတာဝန်ထမ်းဆောင်ရန်ခန့်အပ်ခဲ့ပါသည်။

ဒေါ်အိနှင်းဖြူသည် တာဝန်ထမ်းဆောင်စဉ်ကာလအတွင်း တွင်ကုမ္ပဏီမှချမှတ်ထားသောဥပဒေ၊ စည်းမျဉ်းစည်းကမ်းများကိုလိုက်နာဆောင်ရွက်ခြင်း မရှိခြင်း နှင့် လုပ်ငန်းစွမ်းဆောင်နိုင်မှု အားနည်းခြင်းတို့ မကြာခဏ ဖြစ်ပေါ်သဖြင့် အကြိမ်ကြိမ် သတိပေးခဲ့သော်လည်းလိုက်နာဆောင်ရွက်ခြင်းမရှိ၍ ၄င်းအား (ဝ၄.ဝ၉.၂ဝ၁၄)ရက်နေ့တွင် အလုပ်တာဝန်မှနုတ်ထွက်ခွင့်ပြုခဲ့ပါသည်။ဒေါ်အိအိထွန်းအားကုမ္ပဏီမှချမှတ်ထားသောစည်းမျဉ်းစည်းကမ်းများအတိုင်း လိုက်နာဆောင်ရွက်ခြင်းမရှိဘဲ ခွင့်မဲ့ (၃)ရက်ဆက်တိုက်ပျက်ကွက်ခဲ့သဖြင့်ဝန်ထမ်းများခန့်ထားခြင်းဆိုင်ရာ စည်းမျဉ်းစည်းကမ်းအတိုင်း (၁၁.ဝ၉.၂ဝ၁၄)ရက်နေ့တွင်အလုပ်မှ ထုတ်ပယ်ခဲ့ပါသည်။

ဒေါ်အိနှင်းဖြူနှင့် ဒေါ်အိအိထွန်းတို့သည် ကုမ္ပဏီမှအနားယူ ထုတ်ပယ်ပြီးနောက်တွင် ကုမ္ပဏီ၏ လုပ်ငန်းဆိုင်ရာ လျှို့ဝှက်ချက်သတင်းများ ရရှိရန် နည်းလမ်းအမျိုးမျိုးဖြင့် ကြိုးစားခြင်း၊ ကုမ္ပဏီနှင့် လုပ်ငန်းပိုင်းဆိုင်ရာ ပတ်သက်နေသည့် ကုမ္ပဏီများအား၊ လက်ရှိတာဝန်ယူဆောင်ရွက်နေသည့်ဝန်ထမ်းအသွင်ဖြင့် ထင်ယောင်ထင်မှားဖြစ်စေရန်နှင့် KGL Family Company ၏ အကျိုးပျက်စီးရန်ကိစ္စများ ဆောင်ရွက်နေကြောင်း၊ ခိုင်လုံသော အချက်အလက်များ စုံစမ်းသိရှိရပါသည်။

သို့ပါ၍ ဒေါ်အိနှင်းဖြူနှင့်ဒေါ်အိအိထွန်းတို့အား KGL Family Company Limted ၏Customer များအား ထင်ယောင်ထင်မှားဖြစ်စေရန် ဆောင်ရွက်ခြင်း၊ ကုမ္ပဏီအကျိုးပျက်စီးစေခြင်းကိစ္စများဆောင်ရွက်နေခြင်းကို ယနေ့ (၂၅.၁ဝ.၂ဝ၁၄) ရက်နေ့မှ စ၍ထပ်မံဆောင်ရွက်ခြင်းမပြုရန် အကြောင်းကြား သိစေအပ်ပါသည်။ အကယ်၍ ရပ်တန့်ခြင်းမရှိဘဲဆက်လက်ဆောင်ရွက်ပါက တရားဥပဒေအကြောင်းအရတရားစွဲဆိုအရေးယူသွားမည်ဖြစ်ကြောင်း အများပြည်သူသိစေရန် အသိပေးကြေညာအပ်ပါသည်။

လွှဲအပ်ညွှန်ကြားချက်အရ ဦးရာစိုး
B.A (Law) , LL.B
တရားလွှတ်တော်ရှေ့နေကြီး
အခန်း(၃)၊ တိုက်(၄၆)
ဗိုလ်ရာညွှန့်လမ်း ၊ယောမင်းကြီးရပ်ကွက်
ဒဂုံမြို့နယ် ၊ ရန်ကုန်တိုင်းဒေသကြီး။

KGL — Driven by Values

KCP Customer များနှင့် အများပြည်သူများသိစေရန် အသိပေးကြေညာခြင်း

၁။ ကျွန်တော်များ KGLFamily Company Limited သည် ရန်ကုန်တိုင်းဒေသကြီး ၊ စမ်းချောင်းမြို့နယ် ၊ မြေနီကုန်း ၊ပြည်လမ်း ၊ အမှတ်(၂၆ခ) ၊ (၁၅)လွှာ (A & B) ၊ ဒဂုံစင်တာ(၂)တွင်ဖွင့်လှစ်ထားပြီး သွင်းကုန် / ထုတ်ကုန် လုပ်ငန်းများ လုပ်ကိုင်ဆောင်ရွက်နေသော ကုမ္ပဏီကြီးတစ်ခုဖြစ်ပါသည်။

၂။ KGL Family Company Limited သည် KCP အမှတ်တံဆိပ်ပါဘီလပ်မြေအား မြန်မာတစ်နိုင်ငံလုံးသို့တစ်ဦးတည်းဖြန့်ဖြူးရောင်းချနေသောကုမ္ပဏီကြီးတစ်ခုဖြစ်ပါသည်။

၃။ သို့သော်လည်း ယခုအချိန်တွင် KGL Family Company Limited မှအစမ်းခန့် ကာလအတွင်း လုပ်ငန်းစွမ်းဆောင်မှု ပြည့်မီခြင်းမရှိသောကြောင့်တာဝန်မှရပ်နားခြင်းခံရသူများ ၊အကြောင်းအမျိုးမျိုးကြောင့် အလုပ်ထုတ်ပယ်ခြင်းခံရသူများ နှင့် မိမိဆန္ဒအလျောက်နုတ်ထွက်သွားကြသောဝန်ထမ်းဟောင်းအချို့သည်ကုမ္ပဏီ၏ လုပ်ငန်းပိုင်းဆိုင်ရာ လျှို့ဝှက်ချက်သတင်းများကိုရရှိရန်ကြိုးစားခြင်းများနှင့် KGL Family Company Limited ၏ Customer များနှင့် လုပ်ငန်းပိုင်းဆိုင်ရာပတ်သက်ဆက်နွယ်နေသည့် ကုမ္ပဏီများအားလက်ရှိတာဝန်ယူ တာဝန်ထမ်းဆောင်နေသည့် ဝန်ထမ်းများအသွင်ဖြင့်အယောင်ဆောင်ပြီး KGLFamily Company ၏အကျိုးပျက်စီးရေပျက်စီးကြောင်း ဆောင်ရွက်နေကြောင်း သက်သေအချက်အလက်ခိုင်မာစွာဖြင့် သိရှိထားပြီး ဖြစ်ပါသည်။

၄။ သို့ဖြစ်ပါ၍ KGL Family Company Limited မှ ဖြန့်ချီနေသည့် KCP အမှတ်တံဆိပ်ဘီလပ်မြေများအားအစဉ်အမြဲအားပေးနေသည့် Customer များအနေဖြင့် ဖော်ပြပါကဲ့သို့သောဝန်ထမ်းအယောင်ဆောင်သူများကိုတွေ့ရှိပါက KGL Family Company Limited သို့ ဆက်သွယ်အကြောင်းကြားပေးပါရန်မေတ္တာရပ်ခံပါသည်။

၅။ ယနေ့မှစ၍ KGL Family Company Limited ၏ ဝန်ထမ်းများမဟုတ်ပါဘဲ မိမိတို့၏ Customer များထင်ယောင်ထင်မှားဖြစ်အောင်(သို့)KGL Family Company Limited ၏အကျိုးပျက်ပြားအောင်ရည်ရွယ်ချက်ဖြင့် ဆောင်ရွက်သူ မည်သူ့ကိုမဆို တရားမကြောင်းအရဖြစ်စေ ၊ ပြစ်မှုကြောင်းအရဖြစ်စေ ဥပဒေအရ တရားစွဲဆိုအရေးယူသွားမည်ဖြစ်ကြောင်းသတိပေးကြေညာအပ်ပါသည်။

KGL Family Company Limited
Ph : 516992 , 516993 , 525441
Email : info@kglfamily.com

GOLDEN VIEW MYANMAR Travels & Tours

အထောင်ဖြင့်ခရီးစဉ်များ

- ✦မော်လမြိုင်-ကျိုက်ထီးရိုး-စက်စဲ (နေ့ချင်းပြန်) Nov 5, 15 - 35000/
- ✦ပြည်ရွှေဆံတော်-အကောက်တောင်-ရွှေကုန်းသာ-ရွှေမုဋ္ဌောဘုရား (နေ့ချင်းပြန်) Nov 5, 15 - 30000/

ဗျာမန်နိုင်ငံထုတ် MEN Air-Con Expressကား, Restaurant, Guide အိမ်အရောက်လက်မှတ်ပို့ ၊ ကောင်းမွန်သောဝန်ဆောင်မှု၊ စရိတ်ငြိမ်း
အမှတ်(၂၀)၊ ပထမထပ်၊ (၇)လမ်း လမ်းမတော်မြို့နယ်၊ ရန်ကုန်မြို့
Call: 09 253379851, 09 974053699

EUGENIA STAR Tours & Travels

- "မန္တလေး၊ ပြင်ဦးလွင်မီးပုံးပျံပွဲနှင့် စစ်ကိုင်းဘုရားဖူး" November-5 (ကားအစည်းဖြင့်)
- "ပုဂံ ပြည်ပါးပြည်ဘုရားဖူးနှင့် ပုပ္ပါး၊ ပဒုတ္တုဘုရားဖူး" November-14 / December -4 (ကားအစည်းဖြင့်)
- ချောင်းသာကမ်းခြေ၊ ဧပြင်းခရီးစဉ် HAPPY NEW YEAR December - 30 (ကားအစည်းဖြင့်)
- ပြည်၊ထုံးဘို၊ အကောက်တောင်၊ ချောင်းသာခရီးစဉ် December. 19-24 (ကားအစည်းဖြင့်)
- ထားဝယ်ရှင်ကိုးရှင်နှင့် တနင်္သာရီ ခရီးစဉ် December. 19- 24 (ကားအစည်းဖြင့်)
- တောင်ကြီး-အင်းလေး-တကောခရီးစဉ် December.19- 24 (ကားအစည်းဖြင့်)

♣ လက်မှတ်များကိုအိမ်တိုင်ရာရောက်ပို့ဆောင်ပေးပါသည်။ ♣

09250390020,09250387520,09250536110

POSSIBLE Travels & Tours

တန်ဆောင်တိုင်မီးပုံးပျံပွဲ အထူးခရီးစဉ်

- တောင်ကြီးမီးပုံးပျံပွဲ ခရီးစဉ် (Scania 2+1) Nov 4 ၁၉၅၀၀၀

နေ့ချင်းပြန် ခရီးစဉ်များ — ၁၀ ဦးဝယ်လျှင် ၁ ဦးအခမဲ့

- ပြည်-ထုံးဘို-အကောက်တောင် ခရီးစဉ်	Nov 1,15	၃၀၀၀၀
- မော်လမြိုင်ဆွမ်းမျှောပွဲ-ကရင်ပြည်နယ်-ဘားအံ ခရီးစဉ်	Nov 5	၃၅၀၀၀
- ကရင်ပြည်နယ်-ဘားအံ-ဘီးလင်း-သထုံ ခရီးစဉ်	Nov 1,22	၃၅၀၀၀
- မော်လမြိုင်-ကျိုက္ခမီ-စက်စဲ ခရီးစဉ်	Nov 1,15	၃၅၀၀၀
- တောင်ငူ-သံတောင်-ဖိုးကျားဆင်စခန်း ခရီးစဉ်	Nov 22	၃၀၀၀၀

ဖုန်း- ၀၁-၇၀၆၇၁၆၊ ၀၁-၃၃၂၇၉၅၊ ၀၉-၉၇၂၄၆၆၀၂၆
(Hot Line - ၀၉-၂၅၉၂၅၇၈၂၀ ၀၉-၂၅၉၂၅၇၈၂၃)

ဦးသန်းလွင် + ဒေါ်သန်းသန်းမြင့်

မူလပထမ **တီဗွီ (1)** — ကြိုတင်စာရင်းသွင်းပါရန်။

ကားမောင်း၊ စက်ပြင်သင်တန်း

- * မ/ဒဂုံယာဉ်မောင်းသင်ကွင်း။ ☎:01-706862,09-73047755,09-73322177, 09-73235757,01-8011255,01-8011266,01-8011277,01-8011267
- * သိမ်ဖြူကားကက်ဆက်တန်း။ ☎:01-201188,09-73047744,09-73047766
- * (218)ကျိုက္ကဆံလမ်း၊ကျောက်မြောင်းဈေးမှတ်တိုင်။ ☎:01-549764, 01-545155
- * အမှတ်(3-F)၊ ကန်တော်မွန်အိမ်ရာ၊ သဃ်န်းကျွန်း။ ☎:01-573986, 01-573988

Better Life — ECSC Education & Career Supporting Centre

Myanmar Language တန်းခွဲသစ်စတင်ပါပြီ

- ဂျပန်နိုင်ငံနှင့် ဘန်ကောက်မြို့ပေါ်ရှိကျောင်းများသို့ Scholarship ဖြင့် တက်ရောက်ပညာသင်ကြားလိုသူများ အတွက် အခွင့်အရေး။
- JLPT နှင့် Nat Test ဖြေဆိုမည့်သူများအတွက် N5 Practice (ပညာဒါန) တန်းခွဲသစ်စတင်ဖွင့်နေပါပြီ။
- Native Speakerကိုယ်တိုင် သင်သော Japanese Basic Conversation တန်းခွဲသစ် ဖွင့်ပြီ။

စုံစမ်းရန်။ ။ Better Life Education & Career Supporting Centre
(410~411), La Pyayt Wun Plaza Dagon Tsp, Yangon. Ph-01 382529

ဘိုရ SEVEN စံ

မြေကွက်ရောင်းဝယ်ရေး

ဒဂုံဆိပ်ကမ်း၊ အရှေ့ပိုင်း၊ တောင်ပိုင်းရှိ မြေကွက်များ ရောင်းလိုဝယ်လိုပါသလား? SEVEN စံ နဲ့ ဆက်သွယ်လိုက်ပါ။ အိမ်အရောက် ငွေပေးချေသည်။

* ပွဲခလုံးဝမယူပါ *

ဖုန်း-၀၁-၂၀၅၇၄၈၊ ၀၉-၃၃၃၃၅၁၄၊ ၀၉-၃၁၉၅၈၉၅၈

ခရီးသွားအေး — လက်မှတ်ကြိုဝယ်နိုင်ပြီ။

ကျိုက်ထီးရိုး၊ နွားလပို့၊ မော်လမြိုင်၊ ကျိုက္ခမီ၊ စက်စဲ၊ မဲလ်ကျောက်ဗီလမ်းဘုရားစုံ Nov 7 ရက်နေ့ 25,000/-
တောင်ကြီး၊ အင်းလေး၊ ပင်းတယ၊ ကျိုင်းကော်ဘုရားစုံ Nov
'ရခိုင်ဘုရားစုံ' မြောက်ဦး December 85,000/-
: 092 503 53461, 093 206 5977.

CHOICE Car Rental

လချုပ်၊ နှစ်ချုပ်၊ နယ်ခရီးစဉ်မျိုးစုံ ရက်ပိုင်း ကားမျိုးစုံ ငှားရန်ရှိပါသည်။ ယာဉ်ပိုင်ရှင်များလည်း ဆက်သွယ်နိုင်ပါသည်။
Ph:09-43170084,09-42369904

Glory Hope Education Centre

အစိုးရတရားဝင် ကိုရီးယား အလုပ်ဝင် Professional
ကျွမ်းကျင်သင်တန်းကျောင်း
Better Tomorrow
EPS - TOPIK(ကိုရီးယားဘာသာစကားအရည်ချင်းစစ် စာမေးပွဲ)
ပညာအရည်ချင်းမလိုဘဲ
သင်လည်း ကိုရီးယားမှာ ပိုက်ဆံရှာဖို့ သွားကြစို့

- လစာ(၁၀)သိန်း အထက်ရရှိနိုင်သော အာမခံချက်။
- ကိုရီးယားလူမျိုး ဆရာကိုယ်တိုင် သင်ကြားပို့ချချက်များ
- ကိုရီးယားဘာသာစကားနှင့် ယဉ်ကျေးမှု လုပ်ငန်းခွင် စသည်အလုံးသော အတွေ့ကြုံများကိုပေါင်းစပ်သင်ကြားပေးနေပါသည်။
- ကိုရီးယား ဘာသာစကားကို လုံးဝမတတ်သူများအတွက် အခြေခံမှစာမေးပွဲအောင်မြင်သည်ထိတာဝန်ယူ သင်ကြားပေးနေပါသည်။
- တန်းခွဲသစ်များကို (၁၀.၁၁.၂၀၁၄)နေ့နောက်ဆုံးလက်ခံပါမည်။

တွေဝေမနေဘဲ အရင်ဆုံး ဖုန်းဆက်ပြီး တိုင်ပင်ဆွေးနွေးကြည့်လိုက်ပါ။

လိပ်စာ ချမ်းသာပလာဇာ(ပုဇွန်တောင်)ဒုထပ်၊ အထက်ပုဇွန်တောင်လမ်း
ဖုန်း ၃၉၇၅၀၂၊ ၂၉၉၁၃၃၊ ၀၉၅၁၅၀၅၈၂
အမှတ် ၃၀၊ ပထပ်၊ ဦးထွန်းလင်းခြံလမ်း လှည်းတန်း
ဖုန်း ၅၁၂၈၀၄၊ ၀၉၄၃၀၂၉၂၅၆

ရန်ကုန်တွင် တာဝန်ထမ်းဆောင်ရန်

1. Sale & Marketing — Male (5)Post **(Any Graduate)**

CV Form, အပြည့်အစုံ၊ ထောက်ခံစာ၊ လိုအပ်သောစာရွက်စာတမ်းများနှင့်အတူ နံနက် ၁၀း၀၀နာရီမှ ညနေ ၃း၀၀နာရီအတွင်း လူကိုယ်တိုင်လာရောက် လျှောက်ထားနိုင်ပါသည်။

မှတ်ချက်။ ။ လုပ်ငန်းအတွေ့အကြုံ အနည်းဆုံး (၂)နှစ်ရှိရမည်။

လိပ်စာ - အမှတ်(၉)၊ သီရိမင်္ဂလာ(၁)လမ်း၊ (၈)ရပ်ကွက်၊ ကမာရွတ်မြို့နယ်၊ ရန်ကုန်မြို့။ ဖုန်း-၀၁-၂၃၀၆၂၃၈

ငြင်းချက်ထုတ်ရန် သမ္မာန်စာ
(တရားမကျင့်ထုံးဥပဒေအမိန့်- ၅၊ နည်းဥပဒေ- ၂၀)
သာကေတမြို့နယ်တရားရုံးတော်၌
၂၀၁၄-ခုနှစ်၊ တရားမကြီးမှုအမှတ်- ၁၅၀

ဦးအောင်နိုင်ဝင်း (တရားလို) --နှင့်-- ၁။ ဦးသန်းဖေ ၂။ ဦးနေလင်း (တရားပြိုင်များ)

ရန်ကုန်တိုင်းဒေသကြီး၊ သာကေတမြို့နယ်၊ ၂/မြောက်ရပ်ကွက်၊ သဒ္ဒါရုံလမ်း၊ အမှတ် (၅၈၅/ခ)နေ ဦးသန်းဖေ (ယခုနေရပ်လိပ်စာမသိ) သိစေရမည်။

သင်တို့အပေါ် တရားလို ဦးအောင်နိုင်ဝင်းက မှတ်ပုံတင်အရောင်းအဝယ်စာချုပ်ချုပ်ဆိုပေးစေလိုမှု အား လျှောက်ထားစွဲဆိုချက်ရှိသည်ဖြစ်၍ သင်ကိုယ်တိုင်ဖြစ်စေ (သို့မဟုတ်) ၎င်းအမှုနှင့် စပ်လျဉ်း၍ အရေးကြီးသည့် စကားရပ်တို့ကို ချေပပြောဆိုနိုင်သူ သင့်ကိုယ်စားလှယ်ရုံးအခွင့်အမိန့်အရ ရှေ့နေဖြင့်ဖြစ်စေ၊ သို့တည်းမဟုတ် ၎င်းအမှုနှင့်စပ်လျဉ်းသည့် အချက်များကို ချေပပြောဆိုနိုင်သူ တစ်ဦးတစ်ယောက် ၎င်းရှေ့နေနှင့်ပါ၍ဖြစ်စေ၊ ၂၀၁၄-ခုနှစ်၊ နိုဝင်ဘာလ၊ (၅) ရက် (၁၃၇၆-ခုနှစ်၊ တန်ဆောင်မုန်းလဆန်း ၁၄ ရက်) နေ့မွန်းမတည့်မီ (၁၀း၀၀)နာရီတွင် အထက်က အမည်ရေးသားပါရှိသူ တရားလို စွဲဆိုချက်ကို ထုချေရှင်းရန် ရုံးသို့လာရောက်ရမည်။ ၎င်းပြင် သင်သိစေရမည်မှာ အထက်ကဆိုခဲ့သည့်နေ့ရက်တွင် သင်မလာမရောက် ပျက်ကွက်ခဲ့လျှင် သင့်ကွယ်ရာတွင် ငြင်းချက်များကို ထုတ်ပေးလိမ့်မည်။ ၎င်းပြင် တရားလိုကြည့်ရှုလိုသည့် စာရွက်စာတမ်းအထောက်အထားများနှင့် သင်ကထုချေတင်ပြအမှီပြုလိုသည့် စာချုပ်စာတမ်းအစရှိသည်တို့ကို သင်နှင့်အတူ ယူဆောင်လာရမည်။ သို့တည်းမဟုတ် သင့်ကိုယ်စားလှယ်ရှေ့နေလက်တွင် ထည့်အပ်ပို့လိုက်ရမည်။ သင်က ထုချေလွှာတင်သွင်းလိုလျှင် အမှုမဆိုင်မီ လေးရက်က တင်သွင်းရမည်။

၂၀၁၄-ခုနှစ်၊ အောက်တိုဘာလ၊ (၂၂)ရက်၌ ဤရုံး၏တံဆိပ်ရိုက်နှိပ်၍ ကျွန်ုပ်လက်မှတ်ရေးထိုး ထုတ်ပေးလိုက်သည်။

(ယုယုဆွေ)
တွဲဖက်မြို့နယ်တရားသူကြီး
သာကေတမြို့နယ်တရားရုံး

ငြင်းချက်ထုတ်ရန်သမ္မန်စာ
(တရားမကျင့်ထုံးကိုဥပဒေအမိန့်-၅၊ နည်းဥပဒေ-၂၀)
ရန်ကုန်မြောက်ပိုင်းခရိုင်တရားရုံး
၂၀၁၄ခုနှစ်၊ တရားမကြီးမှုအမှတ်-၁၉၉

ဦးမောင်ဇော် **(တရားလို)** နှင့် ဒေါက်တာမော်လီဟမ်မတ် **(တရားပြိုင်)**

ရန်ကုန်တိုင်းဒေသကြီး၊ ရွှေပြည်သာမြို့နယ်၊ (၈/၁၅)ရပ်ကွက်၊ အောင်သစ္စာဆေးခန်းနေ ဒေါက်တာမော်လီဟမ်မတ်(ယခုနေရပ်လိပ်စာမသိ)သိစေရမည်။

သင့်အပေါ်၌ တရားလိုက"ဆေးကုသစရိတ် (သို့မဟုတ်) နစ်နာကြေးငွေကျပ်သိန်း (၅၀၀)ရလိုမှု" လျှောက်ထားစွဲဆိုချက်ရှိသည်ဖြစ်၍ သင်ကိုယ်တိုင်ဖြစ်စေ၊ သို့မဟုတ် ၎င်းအမှုနှင့်စပ်လျဉ်း၍ အရေးကြီးသည့်စကားအရပ်ရပ်တို့ကိုချေပပြောဆိုနိုင်သူ သင့်ကိုယ်စားလှယ်ရုံးအခွင့်အမိန့်ရရှေ့နေဖြစ်စေ သို့တည်းမဟုတ် ၎င်းအမှုနှင့်စပ်ဆိုင်သည့်အချက်များကို ချေပပြောဆိုနိုင်သူ တစ်ဦးတစ်ယောက် ၎င်းရှေ့နေနှင့်ပါ၍ဖြစ်စေ၊ ၂၀၁၄ခုနှစ်၊ နိုဝင်ဘာလ ၁၂ရက် (၁၃၇၆ခုနှစ်၊ တန်ဆောင်မုန်းလပြည့်ကျော် ၆ရက်) မွန်းမတည့်မီ ၁၀နာရီတွင် အထက်ကအမည်ရေးသားပါရှိသူ တရားလိုစွဲဆိုချက်ကို ထုချေရှင်းလင်းရန် ရုံးသို့လာရောက်ရမည်။ ၎င်းအပြင် သင်သိစေရမည်မှာ အထက်ကဆိုခဲ့သည့်နေ့ရက်တွင် သင်မလာမရောက် ပျက်ကွက်ခဲ့လျှင် သင့်ကွယ်ရာ၌ ငြင်းချက်များကို ထုတ်ပေးလိမ့်မည်။ ၎င်းအပြင် တရားလိုက ကြည့်ရှုလိုသည့် စာချုပ်စာတမ်းများနှင့် သင်ကထုချေတင်ပြအမှီပြုလိုသည့်စာချုပ်စာတမ်း အစရှိသည်တို့ကို သင်နှင့်အတူယူဆောင်လာရမည်။ သို့တည်းမဟုတ် သင့်ကိုယ်စားလှယ် ရှေ့နေလက်တွင် ထည့်အပ်ပို့လိုက်ရမည်။ သင်က ထုချေလွှာတင်သွင်းလိုလျှင် အမှုမဆိုင်မီ (၄)ရက်က တင်သွင်းရမည်။

၂၀၁၄ခုနှစ်၊ အောက်တိုဘာလ ၂၄ရက်တွင် ဤရုံးတော်တံဆိပ်ရိုက်နှိပ်၍ ကျွန်ုပ်လက်မှတ်ရေးထိုးထုတ်ပေးလိုက်သည်။

(ချိုချိုဝင်း)
ဒုတိယခရိုင်တရားသူကြီး(၃)
ရန်ကုန်မြောက်ပိုင်းခရိုင်တရားရုံး

ငြင်းချက်ထုတ်ရန်သမ္မန်စာ
(တရားမကျင့်ထုံးကိုဥပဒေအမိန့်-၅၊ နည်းဥပဒေ-၂၀)
ဒဂုံမြို့သစ်(ဆိပ်ကမ်း)မြို့နယ်တရားရုံး
၂၀၁၄ခုနှစ်၊ တရားမကြီးမှုအမှတ်-၄၂

ဒေါ်ချိုချိုဝင်းကြည် **(တရားလို)** နှင့် ဒေါ်နွယ်နီဖြိုးငယ်, တိုက်၂၇/၀၀၂ ယုဇနလမ်း၊ စစ်တောင်းရိပ်မွန်၊ ဒဂုံဆိပ်ကမ်းမြို့နယ်၊ ရန်ကုန်မြို့ **(တရားပြိုင်)**

အထက်ပါအမှုမှ ဒေါ်နွယ်နီဖြိုးငယ်(ယခုနေရပ်လိပ်စာမသိ) သိစေရမည်။ တရားလိုသည် ငွေကျပ်သိန်း(၈၀)ရလိုမှု လျှောက်ထားစွဲဆိုချက်ရှိသည်ဖြစ်၍ သင်ကိုယ်တိုင်ဖြစ်စေ၊ သို့တည်းမဟုတ် ၎င်းအမှုနှင့်စပ်လျဉ်း၍ အရေးကြီးသည့်စကားရပ်တို့ကို ချေပပြောဆိုနိုင်သူ သင့်ကိုယ်စားလှယ်ရုံး အခွင့်အမိန့်အရ၊ ရှေ့နေဖြစ်စေ၊ သို့တည်းမဟုတ် ၎င်းအမှုနှင့်စပ်ဆိုင်သည့်အချက်များကို ချေပပြောဆိုနိုင်သူ တစ်ဦးတစ်ယောက်၊ ၎င်းရှေ့နေနှင့်ပါ၍ဖြစ်စေ၊ ၂၀၁၄ခုနှစ်၊ နိုဝင်ဘာလ ၇ရက်(၁၃၇၆ခုနှစ်၊ တန်းဆောင်မုန်းလပြည့်ကျော် ၁ ရက်)မွန်းမတည့်မီ ၁၀နာရီတွင် အထက်ကအမည်ရေးသားပါရှိသူ တရားလိုစွဲဆိုချက်ကို ထုချေရှင်းလင်းရန် ရုံးတော်သို့ လာရောက်ရမည်။ ၎င်းအပြင် သင်သိစေရမည်မှာ အထက်ကဆိုခဲ့သည့်နေ့ရက်တွင် သင်ကိုယ်တိုင် မလာမရောက် ပျက်ကွက်ခဲ့လျှင် သင့်ကွယ်ရာတွင် ငြင်းချက်များကို ထုတ်ပေးလိမ့်မည်။ ၎င်းအပြင် တရားလိုက ကြည့်ရှုလိုသည့်စာချုပ်စာတမ်းများနှင့် သင်ကထုချေတင်ပြအမှီပြုလိုသည့် စာချုပ်စာတမ်း အစရှိသည်တို့ကို သင်နှင့်အတူယူဆောင်လာရမည်။ သို့တည်းမဟုတ် သင့်ကိုယ်စားလှယ် ရှေ့နေလက်တွင် ထည့်အပ်ပို့လိုက်ရမည်။ သင်ကထုချေလွှာတင်သွင်းလိုလျှင် အမှုမဆိုင်မီ (၄)ရက်က တင်သွင်းရမည်။

၂၀၁၄ခုနှစ်၊ အောက်တိုဘာလ ၂၄ရက်တွင် ဤရုံးတံဆိပ်ရိုက်နှိပ်၍ ကျွန်ုပ်လက်မှတ်ရေးထိုးပေးလိုက်သည်။

(ကျော်ခိုင်ဦး)
တွဲဖက်မြို့နယ်တရားသူကြီး
ဒဂုံမြို့သစ်(ဆိပ်ကမ်း)မြို့နယ်တရားရုံး

စွမ်းအင်ဝန်ကြီးဌာန
မြန်မာ့ရေနံဓာတုဗေဒလုပ်ငန်း
အိတ်ဖွင့်တင်ဒါခေါ်ယူခြင်း (၇/၂၀၁၄)

၁။ **မြန်မာ့ရေနံဓာတုဗေဒလုပ်ငန်းမှ အောက်ဖော်ပြပါ ပစ္စည်းများအား တင်ဒါခေါ်ယူလိုပါသည်-**

မြန်မာကျပ်ငွေဖြင့် ဝယ်ယူခြင်း

(က) **ဓာတုဗေဒပစ္စည်းများ-** Hydrochloric Acid , Aluminium Trichloride, Aluminium Sulphate, Trichloroisocyanuric Acid

(ခ) **စက်နှင့်စက်အရန်ပစ္စည်းများ-** Mixer, Recycle m/c & Crusher m/c, P.C.B Variable Guide Vane Amplifier

နိုင်ငံခြားငွေဖြင့် ဝယ်ယူခြင်း

(က) **ဓာတုဗေဒပစ္စည်းများ-** Methyl Diethanolamine, Antifoaming Agent, Merox Catalyst Reagent No.1 (MCR-No(1) Molecular Sieving Carbon, Activated Alumina f200-E

(ခ) **စက်နှင့်စက်အရန်ပစ္စည်းများ-** Demineralized Water Pump with Motor, CO_2 Analyzer

၂။ **P.C.B Variable Guide Vane Amplifier အတွက်**

တင်ဒါပုံစံရောင်းချမည့်နေ့ရက် - ၃၀-၁၀-၂၀၁၄ ရက်

တင်ဒါပိတ်မည့်ရက်/အချိန် - ၇-၁၁-၂၀၁၄ ရက် (၁၂:၀၀) နာရီ

၃။ **Mixer, Recycle m/c & Crusher m/c, CO_2 Analyzer အတွက်**

တင်ဒါပုံစံရောင်းချမည့်နေ့ရက် - ၅-၁၁-၂၀၁၄ ရက်

တင်ဒါပိတ်မည့်ရက်/အချိန် - ၁၉-၁၁-၂၀၁၄ ရက် (၁၂:၀၀) နာရီ

၄။ **ကျန်ပစ္စည်းများအတွက်**

တင်ဒါပုံစံရောင်းချမည့်နေ့ရက် - ၅-၁၁-၂၀၁၄ ရက်

တင်ဒါပိတ်မည့်ရက်/အချိန် - ၅-၁၂-၂၀၁၄ ရက် (၁၂:၀၀) နာရီ

၅။ **တင်ဒါပုံစံနှင့် အသေးစိတ်အချက်အလက်များကို အောက်ပါလိပ်စာတွင် ရုံးချိန်အတွင်း လာရောက်စုံစမ်းဝယ်ယူနိုင်ပါသည်။**

စွမ်းအင်ဝန်ကြီးဌာန
မြန်မာ့ရေနံဓာတုဗေဒလုပ်ငန်း၊ စီမံရေးဌာန/ဘဏ္ဍာရေးဌာန
ရုံးအမှတ်(၄၄)၊ နေပြည်တော်၊ ဖုန်း-၀၆၇-၄၁၁၁၂၃၊ ၀၆၇-၄၁၁၁၉၃

ဖောင်းကြွပျောက်လျှောက်ထားခြင်း

ယာဉ်အမှတ် 7F-4662 ၏ ဖောင်းကြွနံပါတ်ပြားပျောက်ဆုံး၍ ထုတ်ပေးရန်လျှောက်ထားလာပါသဖြင့် ယခင်ဖောင်းကြွနံပါတ်ပြားပျက်ပြယ်ကြောင်း အများသိစေရန် ကြေညာအပ်ပါသည်။ **ကညန(ရွာသာကြီး)**

ရန်ကုန်နိုင်ငံခြားဘာသာတက္ကသိုလ်
နည်းပြရာထူးရေးဖြေ/လူတွေ့စာမေးပွဲစစ်ဆေးမည့်အစီအစဉ်ကြေညာခြင်း

၁။	စာမေးပွဲဝင်ခွင့်ကတ်ပြားထုတ်ပေးမည့်ရက်	- ၁၂-၁၁-၂၀၁၄ ရက် မှ ၁၃-၁၁-၂၀၁၄ ရက် (ရုံးချိန်အတွင်း)
၂။	ရေးဖြေဖြေဆိုရမည့်ရက်	- ၁၄-၁၁-၂၀၁၄ ရက် (သောကြာနေ့)
၃။	ဖြေဆိုမည့်ဘာသာ	- မြန်မာစာ၊ အင်္ဂလိပ်စာ၊ အထွေထွေဗဟုသုတ
	မြန်မာစာ	- နံနက် ၈း၃၀ နာရီမှ ၁၀း၃၀ နာရီအထိ
	အင်္ဂလိပ်စာ	- နံနက် ၁၁း၃၀ နာရီမှ မွန်းလွဲ ၁း၃၀ နာရီအထိ
	အထွေထွေဗဟုသုတ	- မွန်းလွဲ ၂း၃၀ နာရီမှ ညနေ ၄း၃၀ နာရီအထိ
၄။	ရေးဖြေဖြေဆိုရမည့်နေရာ	- ရန်ကုန်နိုင်ငံခြားဘာသာတက္ကသိုလ် LRC ဆောင်၊ အခန်းအမှတ်-၁၀၃
၅။	လူတွေ့/နှုတ်ဖြေဖြေဆိုခွင့်ရရှိသူ အမည်စာရင်းထုတ်ပြန်မည့်ရက်	- ၁၉-၁၁-၂၀၁၄ ရက် (ဗုဒ္ဓဟူးနေ့)
၆။	လူတွေ့/နှုတ်ဖြေစစ်ဆေးမည့်ရက်	- ၂၀-၁၁-၂၀၁၄ ရက် (ကြာသပတေးနေ့)
၇။	လူတွေ့/နှုတ်ဖြေစစ်ဆေးမည့်အချိန်	- ၈း၀၀ နာရီမှစ၍
၈။	လူတွေ့/နှုတ်ဖြေစစ်ဆေးမည့်နေရာ	- ပင်မဆောင်အပေါ်ထပ် MB-9

မော်ကွန်းထိန်း
(စာမေးပွဲနှင့်ဘွဲ့နှင်း)

လျှပ်စစ်စွမ်းအားဝန်ကြီးဌာန
မြန်မာ့လျှပ်စစ်ဓာတ်အားလုပ်ငန်း
(အိတ်ဖွင့်တင်ဒါခေါ်ယူခြင်း)

လျှပ်စစ်စွမ်းအားဝန်ကြီးဌာန၊ မြန်မာ့လျှပ်စစ်ဓာတ်အားလုပ်ငန်းမှ ရေဘုတလင်-ကနီ-မင်းကင်း ၆၆ကေဗွီ၊ ဓာတ်အားလိုင်းအတွက် လိုအပ်သော (၁၂)မီတာ ကွန်ကရစ်ကျောက်တိုင်(၂၀၁၂)လုံးနှင့် (၁၅)မီတာကွန်ကရစ်ကျောက်တိုင် (၉၅)လုံးတို့အား မြန်မာကျပ်ငွေဖြင့် တင်ဒါခေါ်ဆိုဝယ်ယူလိုပါသည်။

တင်ဒါပုံစံရောင်းချမည့်ရက် -၃၁-၁၀-၂၀၁၄ ရက်

တင်ဒါပိတ်မည့်ရက် -၁၄-၁၁-၂၀၁၄ ရက်

တင်ဒါပိတ်မည့်အချိန် -၁၄း၀၀ နာရီ

တင်ဒါပုံစံနှင့် အသေးစိတ်အချက်အလက်များကို အောက်ပါလိပ်စာတွင် ရုံးချိန်အတွင်း လာရောက်စုံစမ်းဝယ်ယူနိုင်ပါသည်။

လျှပ်စစ်စွမ်းအားဝန်ကြီးဌာန
တင်ဒါကြီးကြပ်ရေးအဖွဲ့
မြန်မာ့လျှပ်စစ်ဓာတ်အားလုပ်ငန်း၊ ပစ္စည်းစီမံရေးဌာန
ရုံးအမှတ်(၂၇)၊ နေပြည်တော်။ ဖုန်း-၀၆၇-၄၁၀၂၈၂

ကြေညာချက်
အိတ်ဖွင့်တင်ဒါဈေးနှုန်းလွှာတင်သွင်းရန်ဖိတ်ခေါ်ခြင်း

၁။ ရန်ကုန်အဝေးသင်တက္ကသိုလ်မှ ကျင်းပပြုလုပ်မည့်(၁၄၄)ကြိမ်မှ (၁၅၁)ကြိမ်မြောက်အထိ ဘွဲ့နှင်းသဘင်အခမ်းအနားများတွင် (ခန်းမအတွင်း) ဓာတ်ပုံရိုက်ကူးရေးလုပ်ငန်းအတွက် မြန်မာနိုင်ငံသားလုပ်ငန်းရှင်များထံမှ အိတ်ဖွင့်ဈေးနှုန်းလွှာ တင်သွင်းကြရန် ဖိတ်ခေါ်ပါသည်။

၂။ အိတ်ဖွင့်ဈေးနှုန်းလွှာတင်သွင်းရန် လျှောက်လွှာပုံစံနှင့် စည်းကမ်းချက်များကို ၃၁-၁၀-၂၀၁၄ရက် (သောကြာနေ့)တွင် တစ်စုံလျှင် ၁၀၀၀၀ (ကျပ်တစ်သောင်းတိတိ)နှုန်းဖြင့် မော်ကွန်းထိန်း၊ စာမေးပွဲနှင့် ဘွဲ့နှင်းဌာန ရန်ကုန်အဝေးသင်တက္ကသိုလ်ထံတွင် သက်တမ်းရှိသော ဓာတ်ပုံလုပ်ငန်းလိုင်စင်မူရင်းနှင့် မိတ္တူတင်ပြ၍ ဝယ်ယူတင်သွင်းနိုင်ပါသည်။

၃။ အိတ်ဖွင့်ဈေးနှုန်းလွှာများကို ၄-၁၁-၂၀၁၄ ရက် (အင်္ဂါနေ့) ညနေ ၄း၀၀ နာရီထက်နောက်မကျစေဘဲ ပါမောက္ခချုပ်ရုံးခန်းရှိ အိတ်ဖွင့်တင်ဒါပုံးတွင် မှတ်ပုံတင်စာရင်းသွင်းပြီး တင်သွင်းရပါမည်။

၄။ အသေးစိတ်အချက်အလက်များကို သိရှိလိုပါက ရန်ကုန်အဝေးသင်တက္ကသိုလ် ဖုန်း(၅၃၇၃၆၂)သို့ ဆက်သွယ်မေးမြန်းနိုင်ပါသည်။

ဘွဲ့နှင်းသဘင်ဓာတ်ပုံလုပ်ငန်းတင်ဒါအဖွဲ့၊ ရန်ကုန်အဝေးသင်တက္ကသိုလ်

ပို့ဆောင်ရေးဝန်ကြီးဌာန
မြန်မာ့ဆိပ်ကမ်းအာဏာပိုင်
(အိတ်ဖွင့်တင်ဒါခေါ်ယူခြင်း)

၁။ ၂၀၁၄-၂၀၁၅ ခု ဘဏ္ဍာရေးနှစ်အတွင်း မြန်မာ့ဆိပ်ကမ်းအာဏာပိုင်တွင် အသုံးပြုရန်လိုအပ်သော အောက်ဖော်ပြပါပစ္စည်းများကို ကျပ်ငွေဖြင့် ဝယ်ယူလိုပါသဖြင့် ပစ္စည်းတစ်မျိုးချင်းစီအတွက် ဈေးနှုန်းကမ်းလှမ်းလွှာများကို တင်သွင်းရန် ဖိတ်ခေါ်အပ်ပါသည်။

စဉ်	ပစ္စည်းအမျိုးအမည်	တင်သွင်းရမည့်နေ့/အချိန်
(၁)	PTO Generator (200KVA) For M.V Hasdan	၁၄-၁၁-၂၀၁၄(၁၃း၀၀)နာရီ
(၂)	5 NM LED Solar Lantern	
(၃)	Foam Liquid နှင့် Spare Parts For Fire Fighting Vessel 'Natmin' and Tug Boat 'Haigyi'	
(၄)	Hammer Lock (CP Link VCL-7) (WLL 18 T)	

၂။ တင်ဒါပုံစံနှင့် စည်းကမ်းချက်များကို မြန်မာ့ဆိပ်ကမ်းအာဏာပိုင်၊ ဗဟိုပစ္စည်းထိန်းဌာန၊ ကမ်းနားလမ်း (ဗိုလ်တထောင်ဘုရား အနောက်ဘက်၊ ကွန်ကရစ်လမ်းသစ် Toll Gate အနီး) ဆိပ်ကမ်းမြို့နယ်တွင် ၃၀-၁၀-၂၀၁၄ ရက်နေ့မှစ၍ ရုံးချိန်အတွင်း ဆက်သွယ်ရယူနိုင်ပါကြောင်းနှင့် အသေးစိတ်သိရှိလိုပါက တယ်လီဖုန်းအမှတ်-၀၁-၈၆၁၀၂၂၉၊ ၀၁-၈၆၁၀၂၃၁ နှင့် ၀၁-၈၆၁၀၂၃၂ တို့ကို စုံစမ်းနိုင်ပါသည်။ **ပစ္စည်းထိန်းချုပ်၊ မြန်မာ့ဆိပ်ကမ်းအာဏာပိုင်**

မွေးသက္ကရာဇ်အမှန်

အဖ ဦးစံနှောင်း၏သမီး အထက၊ သာပေါင်း ဒသမတန်း(A)တွင် ပညာသင်ကြားနေသော မခင်လပြည့်ဝန်း၏ မွေးသက္ကရာဇ်အမှန်မှာ ၅-၁၀-၁၉၉၈ ဖြစ်ပါကြောင်း။ **မခင်လပြည့်ဝန်း**

(၂၂-၁၀-၂၀၁၄)ရက်စွဲဖြင့် ကြေးမုံသတင်းစာပါ ဦးနိုင်ထွဋ်အောင်[၁၂/ကမရ(နိုင်)၁၁၈၇၆၅]၏ အသိပေးကြေညာချက်အား ပြန်လည်ရှင်းလင်းကြေညာခြင်း

ရန်ကုန်မြို့၊ ဗဟန်းမြို့နယ်၊ တက္ကသိုလ်ရိပ်သာလမ်း၊ အမှတ်(၁၃၇)နေ ကျွန်ုပ်တို့၏မိတ်ဆွေဖြစ်သူ ဒေါ်သီတာဟန်(ခ)ဝမ်ဒီ[၁၂/မရက (နိုင်)၁၀၁၆၄၁]၏ လွှဲအပ် ညွှန်ကြားချက်အရ အောက်ပါအတိုင်း ပြန်လည်ရှင်းလင်းကြေညာအပ်ပါသည်။

ရန်ကုန်မြို့၊ အင်းစိန်မြို့နယ်၊ ပဲမှီကုန်းရပ်ကွက်၊ အောင်သစ္စာလမ်း၊ အမှတ်(၈၄/ခ)ဟုခေါ်တွင်သော ဘီမြေပိုင်-၃/ခ၊ မြေကွက်များဖြစ်သည့် (၁)ရန်ကုန်မြို့၊အင်းစိန်မြို့နယ်၊ မြေတိုင်းရပ်ကွက်အမှတ်-၃၉၈၊ မြေကွက်အမှတ်-၈၄/ခ[၁၇]၊ ဧရိယာ(၁. ၀၅၇)ဧက၊ (၂)မြေကွက်အမှတ်-၈၄/ခ[၉]၊ ဧရိယာ(၀. ၂၉၀)ဧက၊ (၃)မြေကွက်အမှတ်-၈၄/ခ[၁၀]၊ ဧရိယာ(၁. ၇၃၁)တို့သည် ၂၀-၃-၂၀၁၃ရက်စွဲပါ မှတ်ပုံတင်အရောင်းအဝယ်စာချုပ်- ၂၀၂၆/၂၀၁၃၊ ၂၀-၁၁-၂၀၁၂ရက်စွဲပါ မှတ်ပုံတင်အရောင်းအဝယ်စာချုပ်အမှတ်-၁၀၉၆/၂၀၁၃၊ ၂၀-၃-၂၀၁၃ ရက်စွဲပါ မှတ်ပုံတင်အရောင်းအဝယ်စာချုပ်-၂၀၃၀/၂၀၁၃စာချုပ်များအရ ကျွန်ုပ်၏မိတ်ဆွေမှ တရားဝင်အမည်ပေါက်ပိုင်ဆိုင်သော လက်ဝယ်ရရှိထားသည့် မြေဥပစာများဖြစ်ပါသည်။

ကျွန်ုပ်မိတ်ဆွေ၏ တရားဝင်အမည်ပေါက် လက်ရှိပိုင်ဆိုင်သော အထက်ပါမြေဥပစာများ၏ ပိုင်ဆိုင်မှုအထောက်အထားမူရင်းများအားကြည့်ရှု၍ သက်ဆိုင်ရာတွင် စုံစမ်းအတည်ပြုကာ ဓာတ်ပုံမိတ္တူအထောက်အထားများရယူ၍ ဦးနိုင်ထွဋ်အောင်က အရောင်းတန်ဖိုးတစ်စိတ်တစ်ဒေသ ဖြစ်သော စရန်ငွေပေးချေပြီး ၂၂-၃-၂၀၁၄ရက်တွင် သဘောတူစာချုပ်ချုပ်ဆိုဆောင်ရွက်ခဲ့ကြခြင်းဖြစ်ပါသည်။ ဦးနိုင်ထွဋ်အောင်၏ တောင်းဆိုချက်အရ ၂၂-၃-၂၀၁၄ရက်နေ့၏ နောက်ဆက်တွဲစာချုပ်ကို ၂၃-၅-၂၀၁၄ရက်တွင်လည်းကောင်း၊ ၁၅-၆-၂၀၁၄ရက်တွင် အစားထိုးသဘောတူစာချုပ်ကိုလည်းကောင်း ချုပ်ဆိုဆောင်ရွက်ထားကြပြီးဖြစ်ပါသည်။ စာချုပ်ပါသဘောတူညီချက်များအတိုင်း ကျွန်ုပ်မိတ်ဆွေသည် အရောင်းအဝယ်ပြီးမြောက်စေရန် (စဉ်ဆက်မပြတ်)ကြိုးပမ်းဆောင်ရွက်နေသည်ကို ဦးနိုင်ထွဋ်အောင်ကိုယ်တိုင်သိရှိပြီးဖြစ်ပါသည်။

၁၅-၆-၂၀၁၄ ရက် သဘောတူစာချုပ်တွင် အပြန်အလှန်ကတိများ ဆောင်ရွက်ရမည့်အစီအစဉ်ကို ပဋိညာဉ်တွင် အတိအလင်းသတ်မှတ်ထားပြီးဖြစ်ပါသည်။ ယင်းစာချုပ်၏အပိုဒ်(၄)၊ အပိုဒ်ခွဲ(၁)ပါ စည်းကမ်းချက်အရ ဦးနိုင်ထွဋ်အောင်က တတိယအရစ်အရောင်းတန်ဖိုးငွေကျပ်သိန်း-၉၀၀၀၀၀၀၀၀/-(ကျပ်သိန်းကိုးထောင်တိတိ)ကို ကျွန်ုပ်မိတ်ဆွေထံ ဆက်လက်ပေးချေရန်ဖြစ်သော်လည်း ပျက်ကွက်ခဲ့ပါသည်။ ၁၅-၆-၂၀၁၄ရက် စာချုပ်ပါအပိုဒ် (၈)စည်းကမ်းချက်အရ ဖော်ပြထားသည့်အရောင်းအဝယ်ပြုလုပ်သည့်တန်ဖိုးငွေကို သဘောတူ စည်းကမ်းချက်အတိုင်း ဆက်လက်ပေးချေရန် ဝယ်သူဘက်မှ ပျက်ကွက်ပါက ပေးချေထားသော တန်ဖိုးငွေကို ဆုံးရှုံးခံရမည်ဖြစ်ကြောင်း သဘောတူထားပြီးဖြစ်ပါသည်။ ဦးနိုင်ထွဋ်အောင်မှ ပျက်ကွက်မှုအတွက် ကျွန်ုပ်မိတ်ဆွေက စာချုပ်ပါကတိအတိုင်း အရေးယူဆောင်ရွက်ခြင်းကို စွန့်လွှတ်ပေးပါရန် ညှိနှိုင်းမေတ္တာရပ်ခံသင့်ပါလျက် ၂၂-၁၀-၂၀၁၄ရက်တွင် ကြေးမုံသတင်းစာ၌ ကြေညာချက် ထည့်သွင်းကြေညာခဲ့ပါသည်။

ထိုကြေညာချက်တွင် နှစ်ဦးသဘောတူ အရောင်းအဝယ်စာချုပ်တွင် ပါဝင်သက်ဆိုင်ခြင်းမရှိသော ဦးဉာဏ်အောင်စိုး ပါ(၄)ဦး (တတိယပုဂ္ဂိုလ်)၏ ဦးနိုင်ထွဋ်အောင်ထံသို့ ကန့်ကွက်အကြောင်းကြားသည်ဆိုသော အကြောင်းပြချက်ဖြင့် ၁၅-၆-၂၀၁၄ရက်စွဲပါ စာချုပ်၏ဆောင်ရွက်ရန်ပဋိညာဉ်ပါတာဝန်ကို ရှောင်လွှဲ၍ ရနိုင်မည်မဟုတ်ပါ။ ပဋိညာဉ်စာချုပ်အရ အပြန်အလှန်ကတိများကို ဆောင်ရွက်ကြရန်ရှိသည်တွင် ဦးနိုင်ထွဋ်အောင်ဘက်မှ စတင်ပျက်ကွက်ခဲ့သည့်အတွက် ကျွန်ုပ်မိတ်ဆွေဘက်မှလည်း စာချုပ်ပါကတိအတိုင်း ဆက်လက်ဆောင်ရွက်ရန် လိုအပ်မည်မဟုတ်ကြောင်းနှင့် ကျွန်ုပ်မိတ်ဆွေဘက်မှ ပျက်ကွက်ဘိသကဲ့သို့ ဂုဏ်သိက္ခာထိခိုက်စေရန် ၂၂-၁၀-၂၀၁၄ရက်စွဲဖြင့် ကြေးမုံသတင်းစာပါ ဦးနိုင်ထွဋ်အောင်၏ ကြေညာချက်မှာ မှန်ကန်မှုမရှိသဖြင့် ပြန်လည်ရုပ်သိမ်းပေးပါရန် ဦးနိုင်ထွဋ်အောင်နှင့်တကွ အများသိစေရန် ပြန်လည်ရှင်းလင်းကြေညာအပ်ပါသည်။

လွှဲအပ်ညွှန်ကြားချက်အရ

ဦးကျော်စိန်ဝင်း(B.Sc,H.G.P,R.L,D.B.L,D.I.L) **ဒေါ်သိန်းသိန်း(B.A,Law,LL.B)**

တရားလွှတ်တော်ရှေ့နေများ
အမှတ်(၄၀)၊၅လွှာ၊သာခုလမ်း၊ ကြည့်မြင်တိုင်မြို့နယ်၊ ရန်ကုန်မြို့။

ကွန်ပျူတာဒီပလိုမာတပ်ကြပ်ကြီး/စာရေး သင်တန်းသားများ အလိုရှိသည်

၁။ လျှောက်ထားသူသည်အောက်ပါအရည်အချင်းများနှင့် ပြည့်စုံရမည်-

(က) ပြည်ထောင်စုသမ္မတမြန်မာနိုင်ငံသားဖြစ်ရမည်။
(ခ) တက္ကသိုလ်ဝင်စာမေးပွဲအောင်မြင်သူဖြစ်ရမည်။
(ဂ) ၁-၁-၂၀၁၅ ရက်နေ့တွင် အသက် ၁၆ နှစ် ပြည့်ပြီး ၁၉ နှစ်ထက်မကြီးရ။

၂။ လျှောက်လွှာများကို နီးစပ်ရာစစ်ဌာနချုပ်များတွင် ၁-၁၀-၂၀၁၄ ရက်နေ့မှစတင်၍ အခမဲ့ရယူပြီး ၅-၁၂-၂၀၁၄ ရက်နေ့မှ ၁၃-၁၂-၂၀၁၄ ရက်နေ့အတွင်း စစ်ဌာနချုပ်များသို့ အောက်ပါစာရွက်စာတမ်းများနှင့်အတူ လူကိုယ်တိုင်လာရောက်သတင်းပို့လျှောက်ထားရမည်။

(က) နိုင်ငံသားစိစစ်ရေးလက်မှတ်။
(ခ) တက္ကသိုလ်ဝင်စာမေးပွဲ အောင်လက်မှတ်။
(ဂ) အကျင့်စာရိတ္တကောင်းမွန်ကြောင်း သက်ဆိုင်ရာ ပြည်နယ် / တိုင်းဒေသကြီး / မြို့နယ်ရဲတပ်ဖွဲ့စခန်း တစ်ခုခုမှ ထောက်ခံစာ(မူရင်း)။
(ဃ) (၁)လအတွင်း ရိုက်ကူးထားသော ပတ်စ်ပို့အရွယ် ဓာတ်ပုံ (၃) ပုံ။

၃။ သတ်မှတ်ချက်များနှင့်ပြည့်စုံသူများအား စစ်ဌာနချုပ်များအစီအစဉ်ဖြင့် တပ်မတော်(ကြည်း) အမှတ်(၁)အရာခံနှင့် အကြပ်ကြီးသင်ကျောင်းသို့ ပို့ဆောင်ပေးမည်။၎င်းတွင် စစ်ဘက်ဆိုင်ရာ ဆေးစစ်ခြင်းများ ပြုလုပ်၍ ဆေးအောင်မြင်သူများကို သင်တန်းသားအဖြစ် အတည်ပြုရွေးချယ်မည်။

၄။ သင်တန်းတွင် အခြေခံစစ်ပညာရပ်များ၊ ရုံးလုပ်ငန်းဆိုင်ရာတို့အပြင် ကွန်ပျူတာနှင့် အင်္ဂလိပ်စာဘာသာရပ်တို့ကို ၂ နှစ်ကြာ သင်ကြားလေ့ကျင့်ပေးပြီး အောင်မြင်သူများကို ကွန်ပျူတာဒီပလိုမာ Dip.C.S (Diploma in Computer Studies) ချီးမြှင့်ပေးမည်။

၅။ သင်တန်းကာလ(၂)နှစ်အတွင်း ခြေလျင်တပ်သားသစ် သင်တန်းကာလတွင် သတ်မှတ်ထားသော တပ်သားသစ်လစာ ၇၅၀၀၀ိ/-ကျပ်ကိုလည်းကောင်း၊ ခြေလျင်တပ်သားသစ်သင်တန်း ပြီးဆုံးသည့်ရက်မှစ၍ သင်တန်းပြီးဆုံးသည်အထိ သတ်မှတ်ထားသော တပ်သားအခြေခံလစာ ၇၆၀၀၀ိ/-ကျပ်ကိုလည်းကောင်း ရရှိမည်။ သင်တန်းအောင်မြင်ပြီးလျှင် တပ်ကြပ်ကြီး(စာရေး/ကွန်ပျူတာ)(တတိယတန်း)အဖြစ် ခန့်အပ်ပေးမည်။[၎င်းအပြင် နိုင်ငံတော်မှခံစားခွင့်ပြုထားသော အပိုထောက်ပံ့ကြေး (၃၀၀၀၀ိ/-) ခံစားခွင့်ပြုသည်။]

၆။ လုပ်သက် ၂ နှစ် ပြည့်သည့်အခါ အဆင့် /အတန်း တိုးမြှင့်ရေးအတွက် ဝင်ရောက်ဖြေဆိုခွင့်ရှိ၍ အောင်မြင်ပါက အောက်ပါအတိုင်း အဆင့် /အတန်းများ တိုးမြှင့်ရရှိနိုင်ပြီး ယှဉ်တွဲဖော်ပြပါ လစာ ၊ စရိတ်များ ရရှိမည်-

အဆင့်အတန်း	အခြေခံ လစာ	အရည်အချင်း လစာ	**M.H.R.A**	ပေါင်း
(က) တပ်ကြပ်ကြီး(စာရေး/ကွန်ပျူတာ)(တတိယတန်း)	၉၄၀၀၀	၁၀၀၀	၅၀၀၀	၁၀၀၀၀၀
(ခ) တပ်ကြပ်ကြီး(စာရေး/ကွန်ပျူတာ) (ဒုတိယတန်း)	၉၄၀၀၀	၁၅၀၀	၅၀၀၀	၁၀၀၅၀၀
(ဂ) တပ်ကြပ်ကြီး(စာရေး/ကွန်ပျူတာ)(ပထမတန်း)	၉၄၀၀၀	၂၀၀၀	၅၀၀၀	၁၀၁၀၀၀
(ဃ) ဒုတိယအရာခံဗိုလ်(စာရေး/ကွန်ပျူတာ)	၁၀၆၀၀၀	၂၀၀၀	၅၀၀၀	၁၁၃၀၀၀
(င) အရာခံဗိုလ်(စာရေး/ကွန်ပျူတာ)	၁၁၂၀၀၀	၂၀၀၀	၅၀၀၀	၁၁၉၀၀၀

မှတ်ချက်။ (၁) နှစ်တိုးလစာကို ၂ နှစ်လျှင် ၁၀၀၀ိ/- နှုန်းဖြင့် ၅၀၀၀ိ/- အထိ ခံစားခွင့်ရှိသည်။
(၂) နိုင်ငံတော်မှခံစားခွင့်ပြုထားသော အပိုထောက်ပံ့ကြေး (၃၀၀၀၀ိ/-) ခံစားခွင့်ပြုသည်။

၇။ တာဝန်ထမ်းဆောင်စဉ် **အဝေးသင်တက္ကသိုလ်မှ ဘွဲ့ရရှိနိုင်ရေး**အတွက် အဆင်ပြေစွာဖြေဆိုနိုင်သည်။

၈။ ဘွဲ့ရရှိသူ တပ်ကြပ်ကြီး(စာရေး/ကွန်ပျူတာ)များသည် စစ်မှုထမ်းသက် ၆ နှစ်ပြည့်ပြီးလျှင် သော်လည်းကောင်း၊ ဘွဲ့မရသေးသူများသည် စစ်မှုထမ်းသက် ၈ နှစ်ပြည့်ပြီးလျှင်သော်လည်းကောင်း ဗိုလ်လောင်းသင်တန်းသို့ လျှောက်ထားနိုင်သည်။

၉။ ထို့အပြင် ဘွဲ့ရရှိသူ တပ်ကြပ်ကြီး(စာရေး/ကွန်ပျူတာ)များသည် စစ်သံစစ်မှုထမ်းစာရေးအဖြစ် စိစစ်ရွေးချယ်ခံရပါက နိုင်ငံခြားရှိ **မြန်မာစစ်သံ(ကြည်း ၊ ရေ ၊ လေ)ရုံးများတွင်** မိသားစုနှင့်အတူ သွားရောက်၍ အမှုထမ်းဆောင်နိုင်ခွင့်ရှိသည်။

မှတ်ချက်။ အသေးစိတ်သိလိုပါက နီးစပ်ရာ စစ်ဌာနချုပ်များတွင် စုံစမ်းနိုင်သည်။

ဆဋ္ဌသင်္ဂါယနာ သာသနာ့သမိုင်းဝင် သီရိမင်္ဂလာကမ္ဘာအေးစေတီတော်မြတ်ကြီး ထရန်စဖော်မာအလှူရှင်များ ဖိတ်ခေါ်ခြင်း

ဆဋ္ဌသင်္ဂါယနာ သာသနာ့သမိုင်းဝင် သီရိမင်္ဂလာကမ္ဘာအေးစေတီတော်မြတ်ကြီးတွင် လက်ရှိအသုံးပြုပူဇော်နေလျက်ရှိသော လျှပ်စစ်ဓာတ်အားပေးစနစ်မှာ ဓာတ်အားမပြည့်သဖြင့် အလင်းရောင် လုံလောက်စွာ မရရှိသည့်အပြင် လျှပ်စစ်အန္တရာယ်ကြောင့် မီးဘေးအန္တရာယ်ဖြစ်ပေါ်စေခြင်း၊ လျှပ်စစ်ပစ္စည်းများ ပျက်စီးဆုံးရှုံးခြင်း စသည့်အခက်အခဲများဖြင့် တွေ့ကြုံနေရပါသည်။

သို့ဖြစ်ပါ၍ စေတီတော်ကြီးအား လုံလောက်သော အလင်းရောင်ဖြင့် ကြည်ညိုဖွယ်ရာ မီးပူဇော်နိုင်ရန် ၃၁၅-ကေဗွီအေ အော်တိုထရန်စဖော်မာ(၁)လုံးကို တပ်ဆင်ရန် စီစဉ်လျက်ရှိပါသည်။

၃၁၅-ကေဗွီအေ ထရန်စဖော်မာနှင့် ကေဘယ်ကြိုးများ သွယ်တန်းခြင်း ဆက်စပ်ပစ္စည်းများ အပါအဝင် ငွေကျပ်သိန်း (၃၆၀)ခန့် ကုန်ကျမည်ဖြစ်ရာ သဒ္ဓါကြည်လင် ပါရမီရှင်များအနေဖြင့် တစ်ဦးချင်းဖြစ်စေ၊ စုပေါင်း၍ဖြစ်စေ မိမိတို့တတ်စွမ်းသမျှ ပါဝင်လှူဒါန်းနိုင်ပါကြောင်း နိဗ္ဗာန်အကျိုးမျှော်၍ နှိုးဆော်အပ်ပါသည်။

ဂေါပကအဖွဲ့ရုံး၊ ဖုန်းနံပါတ်-၆၆၀၀၀၂၊ ၆၆၅၄၂၅ သို့ ဆက်သွယ်လှူဒါန်းနိုင်ပါသည်။

ဂေါပကအဖွဲ့
သီရိမင်္ဂလာကမ္ဘာအေးစေတီတော်

ကထိန်သင်္ကန်းဆက်ကပ်ပူဇော်လှူဒါန်းနိုင်ရန် နှိုးဆော်လွှာ

သီရိလင်္ကာနိုင်ငံရှိ ဗုဒ္ဓတက္ကသိုလ်များတွင် ပညာသင်ကြားလျက်ရှိသော မြန်မာနိုင်ငံမှ စာသင်သား ရဟန်းသံဃာတော် အပါး(၁၀၀)ကျော်အား ကထိန်သင်္ကန်းဆက်ကပ်လှူဒါန်းမည်ဖြစ်ပါသောကြောင့် သဒ္ဒါတတ်အားသရွေ့ ပါဝင်ကုသိုလ်ယူလှူဒါန်းနိုင်ပါရန် အသိပေး နှိုးဆော်အပ်ပါသည်။

ပါဝင်လှူဒါန်းလိုသော ကုသိုလ်ရှင်များအနေဖြင့် သင်္ကန်းတစ်စုံလျှင် နဝကမ္မ ၁၅၀၀၀ိ/-ကျပ် နှုန်း သတ်မှတ်ထားပြီး ၄-၁၁-၂၀၁၄ရက် နောက်ဆုံးထား၍ အောက်ပါဖုန်းနံပါတ်များသို့ ဆက်သွယ်လှူဒါန်းနိုင်ပါသည်။

ရန်ကုန်ရုံးချုပ် - Ayarwaddy Legend Travels & Tours Co.,Ltd
အမှတ်(၁၀၄)၊ ၃၇လမ်း၊ (ကမ်းနားဘလောက်)၊ ကျောက်တံတားမြို့နယ်၊ ရန်ကုန်မြို့။
Ph: 01-252007, 252008, 398304, 398303, 377697

မန္တလေးရုံးခွဲ - Ayarwaddy Legend Travels & Tours Co.,Ltd
အမှတ် (၇၆)၊ လမ်း၃၀၊ ၇၃လမ်းနှင့် ၇၄လမ်းကြား၊ ချမ်းအေးသာဇံမြို့နယ်၊ မန္တလေးမြို့။
Ph: 09-402694848, 09-8600218

ဖိတ်ကြားလွှာ

သူငယ်ချင်းတို့ရေ

ရွှေရတု RIT (၁၉၆၄-၂၀၁၄) ရောက်ပြီမို့ ပျော်ပျော်ပါးပါး ပြန်လည်ဆုံတွေ့ကြပါစို့ ရန်ကုန်စက်မှုတက္ကသိုလ် (၁၉၆၄နှင့် ၁၉၆၅)ပထမနှစ် ကျောင်းသား၊ ကျောင်းသူဟောင်းများ၏ (၁၆)ကြိမ်မြောက်အာစရိယပူဇော်ပွဲကိုလည်း တစ်ပြိုင်တည်း စည်ကားသိုက်မြိုက်စွာ ကျင်းပမည်ဖြစ်ပါ၍ ကြွရောက်ကြပါရန် (ကျောင်းပြီးပြီး၊ မပြီးပြီး Intake တူ ကျောင်းသားဟောင်းများလည်း တက်ရောက်ကြပါရန်) လေးစားစွာ ဖိတ်ကြားအပ်ပါသည်။

(ရန်ကုန်စက်မှုတက္ကသိုလ်မှ ကျောင်းတက်ဖော် မည်သည့်ခုနှစ်မဆို ကျောင်းသားဟောင်းများကိုလည်း ရွှေရတု RIT ပွဲ အမှတ်တရ အထူးဖိတ်ကြားအပ်ပါသည်။)

အစီအစဉ်

ကျင်းပမည့်နေ့ရက် - ၂-၁၁-၂၀၁၄ရက် (တနင်္ဂနွေနေ့)
ကျင်းပမည့်အချိန် - နံနက် ၉း၀၀ နာရီ
ကျင်းပမည့်နေရာ - ရန်ကုန်နည်းပညာတက္ကသိုလ်(ကြို့ကုန်း)စုဝေးခန်းမ
ဆက်သွယ်လှူဒါန်းရန်- (၁) ဦးစိုးခိုင်(၀၉-၄၃၂၀၀၆၉၉)
(၂) ဦးခင်မောင်မောင်(၀၉-၇၃၁၁၇၇၆၁)
(၃) ဦးစိုင်းသိန်းမောင်(၀၉-၂၀၀၀၅၅၉)
(၄) ဒေါ်တင်မြင့်ဦး(၀၉-၅၀၁၄၈၂၀)
(၅) ဒေါ်လှဲ့လှဲ့ချစ်(၀၉-၄၂၀၃၇၄၆၅)
(၆) ဒေါ်မေခင်ညွန့် (Rosie) (၀၉-၇၃၁၁၂၆၈၇)
ကမ္ဘောဇဘဏ်ငွေစာရင်းအမှတ်/ 045-302-00702155901 (ဗိုလ်တထောင်ဘဏ်ခွဲ)

အာစရိယပူဇော်ပွဲ ကျင်းပရေးကော်မတီ

ဘဝမှတ်တမ်း MEMOIRS
ရမ္မာဝတီမောင်မောင်ကြီး

ဖိတ်ကြားထားသူများ ကြွရောက်ကြပါ

ရက်စွဲ ။ ။ နိုဝင်ဘာလ၊ ၈ ရက်၊ ၂၀၁၄ ခုနှစ်
အချိန် ။ ။ နေ့လည် ၂နာရီ မှ ၄နာရီထိ
နေရာ ။ ။ Home Media အမှတ် ၅၈/၆၀ မြေညီထပ်၊ ဗိုလ်အောင်ကျော်လမ်း၊ ရန်ကုန်မြို့

AK စာအုပ်ဆိုင်၊ ၃၁လမ်းနှင့် ၃၂လမ်းကြား၊ ရသာကွန်ဒိုရှေ့၊ ရန်ကုန်မြို့။
Phone : 09 420287183

ထွက်ပြီ အင်းမှာရှိရမည်။

SHINE AC-DC
ဈေးညှိလျှပ်စစ်သင်တန်းများ
+ ဒိုင်နမို၊ မော်တာ၊ ထရန်စဖော်မာသင်တန်း
+ စက်ရုံ၊ အလုပ်ရုံ၊ နေအိမ်ဝါယာရိန်းသင်တန်း
+ မော်တော်ကား ဝါယာရိန်းသင်တန်း
+ ရေခဲသေတ္တာ၊ လေအေးပေးစက်သင်တန်း
၈/ဗိုလ်မင်းခေါင်လမ်း ဗိုလ်စိန်မှန်ရပ်ကွက် တာမွေမီးပွိုင့်အနီး
☎ ၀၁-၅၄၃၃၈၂ ၀၉၅၁ ၅၄၄၇၁

STBG ခရီးသွားလုပ်ငန်း
၀၉-၇၃၀၈၁၆၉၆၊ ၀၉-၂၅၄၂၅၄၉၉၇
ခရီးစဉ်အမျိုးမျိုး၊ မြို့တွင်း၊ မြို့ပြင် ကားမျိုးစုံ ငှားရန်ရှိသည်။
ယာဉ်ပိုင်ရှင်များလည်း ဆက်သွယ်နိုင်ပါသည်။

ပျောက်ဆုံး

ကျွန်တော် ဦးစိန်မြင့်[၁၂/မဂဒ(နိုင်)၀၁၁၉၃၂]၏ နိုင်ငံကူးလက်မှတ်အမှတ် MA - 525370 သည် ခရီးသွားရင်း ပျောက်ဆုံးနေကြောင်း ကြော်ငြာအပ်ပါသည်။ ပြန်လည်တွေ့ရှိပါက အကြောင်းကြားပါရန်။
Ph: 09-250492808

မြေကွက်ဝယ်လိုသည်
ဒဂုံမြို့သစ်
အရှေ့ပိုင်း၊ တောင်ပိုင်း
ဆိပ်ကမ်း
09 250644566
09 255781353
09 254046497

ဦးမောင်မောင်အုန်းမြိုင်(ဆရာအုန်း)
(၁) အင်္ဂလိပ် ↔ မြန်မာ ဘာသာပြန်လုပ်ငန်းဌာန
(၂) ဘာသာပြန်ဆိုနည်းသီးသန့်သင်တန်း
⇨ ၉၉ (အနော်ရထာလမ်း နှင့် ၃၈-လမ်းထောင့်)၊ ရန်ကုန်မြို့။
ဖုန်း ၀၉-၄၃၀၅၄၈၁၅ နှင့် ၀၁-၃၈၉၃၃၉

m188 **"Text Marketing"** SMS
ယခု မြန်မာနိုင်ငံတွင် မိုဘိုင်းလ် (၇)သန်းကျော် ရှိနေပါပြီ...!!!
သင်၏ ဈေးကွက်ကို "SMS" ဖြင့်ချဲ့ထွင်ပါ...
Call : Sales & Marketing Department : 01-2399241

Marketing ဘာသာရပ်ဖြင့်အောင်မြင်သော အနာဂတ်အခွင့်အလမ်းများကို ရယူလိုသော လူငယ်များအတွက် UK မှတိုက်ရိုက်ပေးအပ်သော Bachlor of Arts (Hons) Marketing Management ကိုပြည်တွင်းတွင်သင်ကြားရယူနိုင်

မြန်မာနိုင်ငံဖွံ့ဖြိုးတိုးတက်မှုနှင့်အညီ စီးပွားရေးလုပ်ငန်းများ၏ပြိုင်ဆိုင်မှုများမှာပိုမိုပြင်းထန်လာပါသည်။မိမိတို့ကုမ္ပဏီအတွက် Marketing Strategy များပိုမိုအသုံးပြုဖို့လည်းလိုအပ်လာပါသည်။ ထို့ကြောင့် ကုမ္ပဏီများအနေဖြင့်စားသုံးသူများအတွက်သူမတူသော Product, Service နှင့် Strategy များ တီထွင်ရာတွင် Strategic Marketing Strategy ၏ အခန်းကဏ္ဍတို့မှာအရေးပါလာသည်။ ထို့ကြောင့် Marketing ပညာရပ်များကိုသင်ယူထားသူများ၏ အနာဂတ်အလုပ်အကိုင်အခွင့်အလမ်းကောင်းများပိုမိုကျယ်ပြန့်လာပါသည်။

ထိုအခွင့်အလမ်းကောင်းများကိုဖြည့်ဆည်းပေးနိုင်ရန်အတွက် Myanmar Imperial College တွင် UK နိုင်ငံရှိ Northamptom University မှတိုက်ရိုက်ပေးအပ်သော Bachelor of Marketing Management Program ကိုဖွင့်လှစ်ပေးသွားမည်ဖြစ်ပါသည်။

အဆိုပါ Bachelor သည်အချိန်ကာလအားဖြင့် (၁)နှစ်မျှ ကြာမြင့်မည်ဖြစ်ပြီး သင်ကြားရာတွင် Northampton Universtiy မှ Professor များ၊ Local မှ Professor များ၊ စီးပွားရေးလုပ်ငန်းရှင်များက UK ပညာရေးစနစ်အတိုင်း သင်ကြားပေးသွားမည်ဖြစ်ပါသည်။ သင်ကြားရမည့် ဘာသာရပ်များမှာ Research Project, Advertising, Global Marketing, Business Communication, Principles of Marketing Management, Digital Marketing စသည်တို့ဖြစ်ပါသည်။ Campus Facility များ အနေဖြင့် WiFi free Access, Canteen, Library, Sport Club စသည်များ ပါဝင်ပြီးနိုင်ငံတကာအဆင့်မီတက္ကသိုလ်ကြီးများနည်းတူ Campus Life ကို အပြည့်အဝခံစားနိုင်ရန်စီစဉ်ထားပါသည်။

အဆိုပါ Bachelor Degree ကို နိုင်ငံတကာအသိအမှတ်ပြုစီးပွားရေးဆိုင်ရာ Diploma, Advance Diploma ရရှိထားသူများလျှောက်ထားနိုင်ပြီး October လထဲတွင်စတင်ဖွင့်လှစ်မည်ဖြစ်ကြောင်း သိရပါသည်။ အသေးစိတ်သိရှိလိုသူများအနေဖြင့် Myanmar Imperial College အမှတ် (၆၂/C)၊ အင်းလျားလမ်း၊ ကမာရွတ်မြို့နယ်၊ ရန်ကုန်မြို့။ ဖုန်းနံပါတ် ၀၉၇၃၂၁၀၀၀၁ နှင့် ၀၁၅၃၇၅၆၂ သို့ဆက်သွယ်မေးမြန်းစုံစမ်းနိုင်ကြောင်းသိရပါသည်။

ကိုကျော်စိုး
မြေကြီး အပိုရှိသည်
ရန်ကုန်မြို့တွင်း မြေကြီး ကျင်း (၁)သိန်းအပိုရှိသည်။
စက်ရုံ၊ မြေကွက်မြေကြီးလိုအပ်သူများ ဆက်သွယ်နိုင်ပါသည်။
09-420010888, 09-30267777, 30279999, 09-8741886
မြေကြီးသယ်ရန် ကားများငှားလိုသည်။
ကားများငှားရန်ရှိလျှင် ဆက်သွယ်ပါ။

အမွေစားအမွေခံသားအဖြစ်မှစွန့်လွှတ်ခြင်း

အဖ ဦးတင်စိန်(ကွယ်လွန်) အမိဒေါ်ခင်ခင်နွဲ့[၁၄/မအန(နိုင်)၀၁၀၆၅၂]တို့၏သားဖြစ်သူ ကိုအောင်ခိုင်ဇော်[၁၄/မအန(နိုင်)၀၁၄၀၇၅]ကိုင်ဆောင်သူသည် မိခင်ကြီးနှင့် အစ်မ၊ ညီမအား အကြိမ်ကြိမ် စိတ်ဆင်းရဲအောင်ပြုမူနေပါသဖြင့် ယနေ့မှစ၍ သွာနုတ္တသားအဖြစ်သတ်မှတ်၍ အမွေစားအမွေခံသားအဖြစ်မှ စွန့်လွှတ်လိုက်ပါသည်။ နောက်နောင် ၎င်းနှင့်ပတ်သက်သည့်ကိစ္စအဝဝကို လုံးဝ(လုံးဝ)တာဝန်ယူမည်မဟုတ်ပါကြောင်း။ စုံစမ်းမေးမြန်းနိုင်ပါသည်။

ဒေါ်ခင်ခင်နွဲ့[၁၄/မအန(နိုင်)၀၁၀၆၅၂]

သမီးအဖြစ်မှ အမွေပြတ်စွန့်လွှတ်ခြင်း

ဧရာဝတီတိုင်းဒေသကြီး၊ မော်လမြိုင်ကျွန်းမြို့နယ်၊ ကဇောင်းကျေးရွာအုပ်စု၊ ရှောက်ချောင်းကျေးရွာနေ ဦးမြင့်အောင်[၁၄/လပတ(နိုင်)၀၉၆၆၅၄]-ဒေါ်အုံးမြင့်[၁၄/လပတ(နိုင်)၀၃၉၈၇၈]တို့၏သမီးဖြစ်သူ မထားထားဝင်း[၁၄/မမက(နိုင်)၁၆၆၁၇၈]သည် မိဘတို့၏ဆိုဆုံးမခြင်းကိုမနာခံဘဲ မိမိသဘောဆန္ဒအလျောက်အိမ်ပေါ်မှဆင်းသွားပါသဖြင့် ဤကြော်ငြာပါသည့်နေ့မှစ၍ ၎င်းအားသမီးအဖြစ်မှ အမွေပြတ်စွန့်လွှတ်လိုက်သည်။ နောက်နောင် ၎င်းနှင့်ပတ်သက်သော မည်သည့်ကိစ္စကိုမျှ လုံးဝတာဝန်ယူ ဖြေရှင်းပေးမည်မဟုတ်ကြောင်း အသိပေးကြေညာအပ်ပါသည်။

ဖခင်-ဦးမြင့်အောင်[၁၄/လပတ(နိုင်)၀၉၆၆၅၄]
မိခင်-ဒေါ်အုံးမြင့် [၁၄/လပတ(နိုင်)၀၃၉၈၇၈]

အိတ်ဖွင့်တင်ဒါခေါ်ယူခြင်း

၁။ အဂတိလိုက်စားမှု တိုက်ဖျက်ရေးကော်မရှင်ရုံးမှ ရုံးသုံးကွန်ပျူတာ၊ ဆက်စပ်ပစ္စည်းများ၊ မိတ္တူကူးစက်များ၊ ရုံးသုံးစက်ကိရိယာနှင့် ပရိဘောဂများကို မြန်မာကျပ်ငွေဖြင့် ဝယ်ယူမည်ဖြစ်ပါ၍ ကုမ္ပဏီများမှ အိတ်ဖွင့်တင်ဒါများ ခေါ်ယူအပ်ပါသည်။

၂။ တင်ဒါစည်းကမ်းအသေးစိတ်နှင့် ဝယ်ယူမည့်ပစ္စည်းကိရိယာများ အသေးစိတ်စာရင်းကို အဂတိလိုက်စားမှုတိုက်ဖျက်ရေးကော်မရှင်ရုံး၊ အုပ်စု(၁)၊ အားကစားလေ့ကျင့်ရေးစခန်း၊ နေပြည်တော်သို့ ရုံးချိန်အတွင်း လူကိုယ်တိုင်လာရောက်၍လည်းကောင်း၊ ဖုန်း-၀၆၇-၈၁၀၃၃၄၅ သို့ဆက်သွယ်၍လည်းကောင်း စုံစမ်းမေးမြန်းနိုင်ပါသည်။

တင်ဒါရောင်းချမည့်ရက်	-	၂၉-၁၀-၂၀၁၄ ရက်
တင်ဒါပိတ်မည့်ရက်	-	၁၄-၁၁-၂၀၁၄ ရက်
တင်ဒါပိတ်မည့်အချိန်	-	၁၅း၀၀နာရီ

ပစ္စည်းဝယ်ယူရေးနှင့်ထုခွဲရောင်းချရေးကြီးကြပ်မှုကော်မတီ
အဂတိလိုက်စားမှုတိုက်ဖျက်ရေးကော်မရှင်ရုံး

အခရောက်ပို့ ပေါ်ဆန်းမွှေး

ပွဲတော်အုပ်ဆန်ဆိုင်

:01-512443, 09-73017656, 09 32380867

ကား မျိုးစုံ

(Alphard/Hiace ၇၊၉၊၁၃ယောက်စီး/ Saloon/ ၂၅၊၃၃၊၄၅ယောက်စီး)များကိုခရီးစဉ်အမျိုးမျိုးအတွက်ယာဉ်ပိုင်ရှင်များကိုယ်တိုင် ချိုသာသောဈေးနှုန်းဖြင့်အငှားလိုက်သည်။

Ph:09-5418126

အလက (၂) အင်းစိန် မြတ်ဆရာပူဇော်ပွဲကျင်းပရေး ကော်မတီဖွဲ့စည်းရန်အစည်းအဝေးဖိတ်ကြားခြင်း

အ-လ-က (၂) အင်းစိန် ယခင်ဂျပ်စင်ကျောင်း၏ တတိယအကြိမ်မြောက် မြတ်ဆရာပူဇော်ပွဲကျင်းပရေး ကော်မတီ ဖွဲ့စည်းရန်အတွက် အောက်ပါအစီအစဉ်အတိုင်း အစည်းအဝေးပြုလုပ်မည်ဖြစ်ပါသဖြင့် ကျောင်းသား/သူဟောင်းများအားလုံးတက်ရောက်နိုင်ပါရန် ဖိတ်ကြားအပ်ပါသည်။

ကျင်းပမည့်နေ့ရက်	-	၂-၁၁-၂၀၁၄ (တနင်္ဂနွေနေ့)
ကျင်းပမည့်အချိန်	-	နံနက် (၁၀း၀၀) နာရီ
ကျင်းပမည့်နေရာ	-	အ-လ-က (၂)၊ အင်းစိန်

ကန့်ကွက်နိုင်ပါသည်

ရွှေပြည်သာမြို့နယ်၊ ၁၇ - ရပ်ကွက်၊ ရတနာလမ်း၊ မြေတိုင်းအမှတ် (ဒ/၆၃)၊ မြေကွက်အမှတ်၂၁၂၀ + ၂၁၂၁ ၊ ပါမစ်မြေ (၂)ကွက်တွဲကို မင်္ဂလာဒုံမြို့နယ်၊ အမှတ်(၇၇)၊ ဂရုဏာ(၂)လမ်း၊ ကျူစမ်းရပ်ကွက်နေ ဒေါ်ခအေးအေးခိုင် ၁၂/မဂဒ(နိုင်)၀၄၆၅၁၃ ထံမှ ကျွန်ုပ်ဦးမျိုးမင်းဦး ၁၂/ အစန(နိုင်) ၁၇၀၂၅၆ သည် စာချုပ်အဆင့်ဆင့်ဖြင့် စရန်ငွေတစ်စိတ်တစ်ဒေသအား ပေးချေပြီး ဖြစ်ပါ၍ ကန့်ကွက်လိုပါက စာချုပ်စာတမ်း အပြည့်အစုံဖြင့် (၇)ရက်အတွင် ကျွန်ုပ်ထံသို့ လာရောက်ကန့်ကွက်နိုင်ပါသည်။

မျိုးမင်းဦး
၁၂/အစန(နိုင်)၁၇၀၂၅၆
ဖုန်း - ၀၉ - ၅၀၄၅၁၂၄

ဆက်သွယ်ရေးနှင့်သတင်းအချက်အလက်နည်းပညာဝန်ကြီးဌာန
မြန်မာ့ဆက်သွယ်ရေးလုပ်ငန်း
ဖိုင်ဘာဆက်ကြောင်းများတွင် DWDM စက်ပစ္စည်းများနှင့် 10 G Router များအား Capacity တိုးချဲ့ခြင်းအတွက် Turnkey စနစ်ဖြင့် ဆောင်ရွက်ပေးရန် အိတ်ဖွင့်တင်ဒါခေါ်ယူခြင်း

၁။ ဆက်သွယ်ရေးနှင့် သတင်းအချက်အလက်နည်းပညာဝန်ကြီးဌာန၊ မြန်မာ့ဆက်သွယ်ရေးလုပ်ငန်း၊ ရုံးချုပ်အခြေစိုက် အဝေးဆက်သွယ်ရေးစခန်းမှ အောက်ဖော်ပြပါလုပ်ငန်းများအား အသင့်အသုံးပြုနိုင်သည့် Turnkey စနစ်ဖြင့် ဆောင်ရွက်ပေးရန် စိတ်ပါဝင်စားသော လုပ်ငန်းရှင်/ကုမ္ပဏီများထံမှ အိတ်ဖွင့်တင်ဒါတင်သွင်းနိုင်ရန်ဖိတ်ခေါ်အပ်ပါသည်။

- ရန်ကုန်-ပြည်-နေပြည်တော်၊ မန္တလေး-မကွေး-နေပြည်တော်နှင့် မန္တလေး-မိတ္ထီလာ-နေပြည်တော် ဖိုင်ဘာကေဘယ်လမ်းကြောင်းများတွင် တပ်ဆင်အသုံးပြုလျက်ရှိသော DWDM စက်ပစ္စည်းများအား (10Gx3 λ) Capacityတိုးချဲ့ခြင်းလုပ်ငန်း။
- ရန်ကုန်၊ နေပြည်တော်၊ မန္တလေးမြို့များတွင် တပ်ဆင်ထားသော 10 G Router များအား Capacity တိုးချဲ့ခြင်းလုပ်ငန်း။

၂။ တင်ဒါပုံစံများကို ကြော်ငြာပါသည့်နေ့မှစ၍ ၁၀-၁၁-၂၀၁၄ ရက်အထိ တင်ဒါပုံစံ တစ်စောင်လျှင် ၅၀၀၀၀ိ/-ဖြင့် ရောင်းချမည်ဖြစ်ပြီး ၂၁-၁၁-၂၀၁၄ ရက် ၁၆း၀၀ နာရီတိတိ နောက်ဆုံးထား၍ ပေးသွင်းရန် ဖြစ်ပါသည်။

၃။ အသေးစိတ်အချက်အလက်များကို သိရှိလိုပါက အောက်ဖော်ပြပါလိပ်စာသို့ ဆက်သွယ်မေးမြန်းစုံစမ်းနိုင်ပါသည်။

အင်ဂျင်နီယာချုပ်ရုံး
ရုံးချုပ်အခြေစိုက်အဝေးဆက်သွယ်ရေးစခန်း
အမှတ်(၁၂၅)၊ ပန်းဆိုးတန်းလမ်း၊ ရန်ကုန်မြို့
ဖုန်း-၀၁-၃၇၀၇၂၇၊ Faxနံပါတ်-၀၁-၃၇၀၄၅၄

အိတ်ဖွင့်တင်ဒါခေါ်ယူခြင်း

၁။ သတ္တုတွင်းဝန်ကြီးဌာန၊ အမှတ်(၁)သတ္တုတွင်းလုပ်ငန်းမှ အောက်ပါသတ္တုပစ္စည်းများကို အမေရိကန်ဒေါ်လာဖြင့် အိတ်ဖွင့်တင်ဒါခေါ်ယူ ရောင်းချသွားမည်ဖြစ်သဖြင့် ဈေးနှုန်းအဆိုပြုလွှာများ ပေးသွင်းနိုင်ရေးအတွက် ဖိတ်ကြားအပ်ပါသည်။

(က)	ကတ်သုတ်ကြေးနီ (၉၉. ၉၉%)(၄၀၀)မက်/တန်	-ရန်ကုန်မြို့
(ခ)	ခနောက်စိမ်းရောရာသတ္တုများ	-ဘားအံမြို့
(ဂ)	သွပ်၊ ခရိုမီယမ် ရောရာသတ္တု၊ သံနှင့်ရောရာသတ္တုများ	-ဗန်းမော်မြို့

၂။ တင်ဒါပိတ်ရက်မှာ ၂၀၁၄ ခုနှစ်၊ ဒီဇင်ဘာလ ၁ ရက် ၁၅း၃၀ နာရီဖြစ်ပါသည်။

၃။ တင်ဒါပုံစံများနှင့် အသေးစိတ်သိရှိလိုသော အချက်အလက်များကို ဝယ်ယူရောင်းချရေးဌာနခွဲ၊ အမှတ်(၁)သတ္တုတွင်းလုပ်ငန်း၊ သတ္တုတွင်းဝန်ကြီးဌာန၊ ရုံးအမှတ်(၁၉)၊ နေပြည်တော် ဖုန်း-၀၆၇-၄၀၉၃၈၃၊ ၀၆၇-၄၀၉၀၁၂ သို့ ရုံးချိန်အတွင်း ဆက်သွယ်မေးမြန်းရယူနိုင်ပါသည်။

တင်ဒါခေါ်ယူရေးလုပ်ငန်းကော်မတီ
အမှတ်(၁)သတ္တုတွင်းလုပ်ငန်း

ASIA GREAT LAND Co.,LTD

ငွေလွှင်ချို (အိမ်၊ခြံ၊မြေအကျိုးဆောင်)

09-421108000,09-421109000,09-450011166,01-566675

ရောင်းလို၊ ဝယ်လို၊ ငှားလို ပါကကျွန်ုပ်တို့ နှင့်ဆက်သွယ်ပါ။

လယ်တီမူဝိပဿနာအလုပ်ပေးတရားပွဲ

ရန်ကုန်မြို့၊ စမ်းချောင်းမြို့နယ်၊ ဗဟိုရ်လမ်း၊ ဆီဆုံလမ်းထိပ်၊ တိုက်ကြီးမြို့နယ် အသင်းဓမ္မာရုံ၌ လစဉ် ၁ ရက်မှ ၇ ရက်ထိ ညနေ ၅း၃၀ နာရီမှ ၇ နာရီထိနှင့် အလုံမြို့နယ်၊ သိရိမင်္ဂလာဥယျာဉ်အိမ်ရာဝင်းအတွင်း သန်းရတနာဓမ္မာရုံ၌ လစဉ် ၁၁ ရက်မှ ၁၇ ရက်ထိ ညနေ ၅း၃၀ နာရီမှ ၇ နာရီထိလည်းကောင်း မြတ်ဗုဒ္ဓ၏ပဋ္ဌိပတ်အကျင့်မြတ်တရားတော်များကို လယ်တီမူအနာဂါမ်ဆရာသက်ကြီး၏ ဥပနိဿယဖြင့် ကမ္မဋ္ဌာန်းနည်းပြ ဆရာဦးအေးထွန်း (ညောင်လွန့်)မှ ဟောကြားပို့ချမည်ဖြစ်ရာ မည်သူမဆို လာရောက်အားထုတ်နိုင်ပါရန် ဖိတ်ကြားနိုးဆော်အပ်ပါသည်။

ဆက်သွယ်ရန်-ဖုန်း-၀၉-၂၅၄၀၁၀၃၀၈

စေ့စပ်ကြောင်းလမ်းပြီးစီးခြင်း

ရန်ကုန်မြို့၊ ဗိုလ်တထောင်မြို့နယ်နေ
ဦးငွေးလွင်(Bosun)-(Bernart Schulte Shipping Company)-
ဒေါ်အေးအေးကြည် (J/A.T) အမက(၅)သယ်န်းကျွန်းတို့၏ သားကြီး
Dr.**အေးချမ်းကိုကို** M.B,B.S (Ygn)
("အေးချမ်း"အထွေထွေရောဂါကုဆေးခန်း)
နှင့်
ရန်ကုန်မြို့၊ ကြည့်မြင်တိုင်မြို့နယ်နေ
ဦးမြင့်အောင်[လ/ထ ညွှန်မှူး(မြို့/အိုးဦးစီးဌာန)နေပြည်တော်]-ဒေါ်မြင့်မြင့်ဝေတို့၏သမီးလတ်
မအိအိသွယ် Ph.D (Thesis)-Mechatronics

တို့သည် ၂၆-၁၀-၂၀၁၄(တနင်္ဂနွေနေ့) Western Park Royal (ကန်တော်ကြီး)၊ (Jade Room)တွင် နှစ်ဖက်သော မိဘဆွေမျိုးများရှေ့မှောက်၌ တရားဝင် စေ့စပ်ကြောင်းလမ်းပြီးစီးပါကြောင်း။

နှစ်ဖက်သောမိဘများနှင့် Dr.အေးချမ်းကိုကို-မအိအိသွယ်

ဦးအောင်သန်း-ဒေါ်ငွေးငွေးမိသားစု
ဒေါက်တာစည်သူအောင် B.V.Sc(YZN),M.V.Sc(Public Health) PGD in English (UFL),PhD(Candidate) ဦးစီးသင်ကြားသော

"စွမ်းအား" ရာထူးဝင်ခွင့်သင်တန်း

- အထွေထွေအုပ်ချုပ်ရေးဦးစီးဌာန ဒုဦးစီးမှူး 1-11-2014 ဖွင့်ပြီ။
  အပတ်စဉ် စနေ၊ တနင်္ဂနွေ (8-10AM)
- ပို့ဆောင်ရေး၊ ဘဏ္ဍာရေး၊ ဗဟိုဘဏ်၊ အားကစား၊ ဆည်မြောင်း၊ အမျိုးသားစီမံကိန်း၊ အလုပ်သမား၊ စစ်ကိုင်း(စည်ပင်)၊ ရှမ်း(စည်ပင်)၊ စွမ်းအင်၊ လူမှုဝန်ထမ်း (၆/၂၀၁၅ ဖြေဆိုမည့်ရာထူးများအားလုံး)
  (ရိုးရိုးတန်းခွဲ/အထူးတန်းခွဲများ ၁-၁၁-၂၀၁၄)စမည်။
  အပတ်စဉ်(စနေ၊ တနင်္ဂနွေ) (1-3PM)

အပ်နှံရန် - ဒေါက်တာစည်သူအောင် ဆေးဆိုင်၊ ပျဉ်းမနားမြို့မဈေး။
အပ်နှံရန် - အမှတ်(၄၆၀)၊ ဗိုလ်လက်ျာလမ်းနှင့်ဘုရားလမ်းထောင့် ရန်အောင်(၁)ရပ်ကွက်၊ ပျဉ်းမနားနေပြည်တော်။
Ph:067-21614, 23694, 09-8302009, 49353311, 33763677

ပြင်ဆင်ဖတ်ရှုပါရန်

၂၉-၁၀-၂၀၁၄ရက်ကြေးမုံသတင်းစာစာမျက်နှာ(၂၁)ပါ တရားလွှတ်တော်ရှေ့နေ ဒေါ်ခင်မြင့်(သထုံ)၏ ကန့်ကွက်နိုင်ပါကြောင်းကြေညာတွင် ၂၃-၀ဏ္ဏနှင့် အလျား ၄၀ ပေဟု ပြင်ဆင်ဖတ်ရှုပါရန်။

ဆံပင်ကြောင့်စိတ်ညစ်နေသူများ

101 ကိုလာခဲ့ပါ

101 မသုံးမီပုံ

101 သုံးပြီးပုံ

ONLY NOV → အခမဲ့

■ ရန်ကုန်မြို့ - (၁၁၅)၊ ပါရမီလမ်းနှင့် ဗဟိုလမ်းထောင့်၊ လှိုင်မြို့နယ်။ 01-518311 ■ ရန်ကုန် - (၁၁၅)၊ (၂၀)လမ်း၊ လသာမြို့နယ်။ 01-251230 ■ မန္တလေး - (၆၅)လမ်း၊ မြို့သစ်၊ သိပ္ပံလမ်းတောင်ဘက်၊ ချမ်းမြသာစည်မြို့နယ်။ 02- 62253

ဒဂုံမြို့သစ်
(တောင်ပိုင်း)၊(ဆိပ်ကမ်း)
မြေကွက်များဝယ်လိုသည်
ဖုန်း -0943075129

သွေးသည်အသက်

လူပျောက်ကြော်ငြာ

သယ်န်းကျွန်းမြို့နယ်၊ (၂၄)ရပ်ကွက်၊ သန္တာလမ်း၊ နေ အထက်ပါဓာတ်ပုံရှင် မဝိုင်းတုံ(ခ)မယမင်းဦးသည် ၂၇-၉-၂၀၁၄ ရက်တွင် နေအိမ်မှထွက်သွားပါသဖြင့် တွေ့ရှိက Ph 09-33652203 သို့ အကြောင်းကြားပေးပါရန် မေတ္တာရပ်ခံအပ်ပါသည်။

✓ တိုင်းရင်းဆေးအရည်အသွေး ကမ္ဘာ့ရွှေကြယ်ပွင့်ဆု (ဂျီနီဗာ-၂၀၁၀) ရွှေတံဆိပ်ဒိုင်းဆုရ
✓ နိုင်ငံတကာ ခေါင်းဆောင်မှု စွမ်းရည်ကြယ်ပွင့်ဆု (ပဲရစ်-၂၀၁၁) နှင့် Certificate ရ
✓ ကမ္ဘာ့အရည်အသွေးပြည့် ထိပ်သီးဆု (USA-2012) နှင့် Certificate ရ
✓ ကမ္ဘာ့အရည်အသွေးစိန်ပွင့်ဆု (ပြင်သစ်-၂၀၁၃) နှင့် Certificate ရ

ဖျံ-၅-ကောင် (အမှတ်တံဆိပ်) **သွေးချို-ဆီးချိုကျဆေးနှင့် သွေးတိုးကျဆေးကို**
ရန်ကုန်မြို့နှင့်မန္တလေးမြို့ရှိ မြန်မာဆေးအရောင်းဆိုင်ကြီးများမှတစ်ဆင့် တစ်ပြည်လုံးသို့ဖြန့်ချိလိုက်ပါပြီ။

ကြော်ငြာခွင့်ပြုချက်အမှတ် - တဆဝက(စနယ်ငင်း)၀၁၂/၀၂၁၄

ဒေါက်တာစိုးမြင့်အောင်(ဝါးခယ်မ) Ph.D (Alternative Medicines)

ဖျံ-၅-ကောင် တိုင်းရင်းဆေးခန်း - ၁၂၄ ၊ ၄၂ လမ်း။ ဗိုလ်တထောင်မြို့နယ်၊ ရန်ကုန်မြို့။ ဖုန်း - ၀၁ ၃၇၀၁၇၅၊ ၀၉ ၄၂၁၀၀၇၈၆၉

အမည်ပြောင်း

ဦးမျိုးဇော်ဦး၏သား ပြည်မြို့ အထက(၅) ပဉ္စမတန်း(B)တွင် ပညာသင်ကြားနေသော မောင်ဝသုန်မျိုးအား မောင်ရဲရင့်မျိုးဟု အမည်ပြောင်းလဲခေါ်ဆိုပါရန်။

မောင်ရဲရင့်မျိုး

တစ်ချက်တည်းကျင်းဝင် (HOLE IN ONE)

ဦးသန်းနိုင်အေး (SHWE KABAR AYE CO.,LTD)သည် ရန်ကုန်ဂေါက်ကလပ် (ဒညင်းကုန်း)၌ ၉ရက်၊ အောက်တိုဘာလ၊ ၂၀၁၄ ညနေ (၄း၅၆)တွင် ကျင်းအမှတ်(၄)၌ ကိုက် ၁၆၀ အကွာမှ TITLEIST BALL NO.2 အား XXIO NO.7 ဖြင့် ရိုက်လိုက်ရာ တစ်ချက်တည်းဖြင့် ကျင်းဝင်သွားသည်။ ယင်းအချိန်၌ ဗိုလ်မှူးကြီးတင်မောင်ဝင်း(ငြိမ်း)၊ ဦးအောင်မြတ် (21 AD CO.,LTD)၊ ဦးရဲကိုကိုအောင် (YE THU KHA CO.,LTD)၊ ဦးမင်းသူ (21 AD CO.,LTD)တို့နှင့်အတူ ဂေါက်သီးရိုက်ကစားလျက်ရှိသည်။

ကျောင်းကုန်း အထက(၁) ကျောင်းသား၊ ကျောင်းသူဟောင်းများ ငွေရတု မြတ်ဆရာပူဇော်ပွဲ

ဧရာဝတီတိုင်းဒေသကြီး၊ ပုသိမ်ခရိုင်၊ ကျောင်းကုန်းမြို့၊ အထက(၁) ကျောင်းသား၊ ကျောင်းသူဟောင်းများက ၁၉၅၂ခုနှစ်မှ ၂၀၁၄ခုနှစ်အထိ အထက(၁)မှ အငြိမ်းစားယူသွားသည့် အသက်(၆၀)နှစ်နှင့်အထက် ဆရာကြီး၊ ဆရာမကြီး (၁၀၂)ဦးတို့အား (၂၅)ကြိမ်မြောက် ငွေရတုမြတ်ဆရာပူဇော်ပွဲကို နိုဝင်ဘာ ၁၆ ရက်(အမျိုးသားနေ့) မွန်းလွဲ ၁နာရီတွင် ကျောင်းကုန်းမြို့ အထက(၁)ခန်းမ၌ ကျင်းပသွားမည်ဖြစ်ပါသည်။

သို့ဖြစ်ပါ၍ ကန်တော့ခံဆရာကြီး၊ဆရာမကြီးများနှင့် ကျောင်းသား၊ ကျောင်းသူများအားလုံးတို့သည် ဖိတ်စာရသည်ဖြစ်စေ၊ မရသည်ဖြစ်စေ ကြွရောက်ကြပါရန်နှင့် အလှူငွေများကို ရန်ကုန်မြို့တွင် ဦးလေးမောင် ဖုန်း-၀၉-၅၁၉၂၅၆၂၊ ဦးမောင်ဝင်း ဖုန်း-၀၉-၂၅၄၁၀၁၅၁၄၊ ဦးစောနိုင် ဖုန်း-၀၉-၅၀၇၉၇၄၅၊ ဦးဆေးနိုင် ဖုန်း-၀၉-၅၀၀၇၇၉၉၊ နှင်းယုဝေ ဖုန်း-၀၉-၄၂၀၀၀၈၂၉၊ ဒေါ်မြင့်မြင့်လှိုင်(ချိုတူး) ဖုန်း ၀၉-၅၀၅၉၉၄၀(နေပြည်တော်) ကျောင်းကုန်းမြို့တွင် ဒေါ်ငွေးရီ ကျောင်းအုပ်ဆရာမကြီး အထက(၁)ဖုန်း ၀၉-၃၁၁၅၁၃၈၀၊ ဦးအုန်းဟန် ဖုန်း၀၉-၂၅၀၉၈၇၂၅၀ ဦးသာရွှေ ဖုန်း-၀၄၆-၄၀၂၀၀၊ ဦးခင်စိုး ဖုန်း ၀၄၆-၄၀၁၇၃၊ ဦးသန်းငွေ ဖုန်း ၀၄၆-၄၀၂၃၃၊ ဒေါ်ရင်ရင်ငွေ ဖုန်း-၀၉-၄၂၂၄၈၃၆၇၄၊ ဦးအေးသန်း ဖုန်း ၀၄၆-၄၀၀၁၉တို့ထံ ဆက်သွယ်လှူဒါန်းနိုင်ပါသည်။

နည်းပညာတက္ကသိုလ်(မှော်ဘီ)၊ မြို့ပြအင်ဂျင်နီယာဘာသာရပ် ကျောင်းသူ/ကျောင်းသားဟောင်းများ၏ စတုတ္ထအကြိမ်မြောက် ဆရာကတန်တော့ပွဲဖိတ်ကြားခြင်း

နည်းပညာတက္ကသိုလ်(မှော်ဘီ)၊ မြို့ပြအင်ဂျင်နီယာဘာသာရပ် ကျောင်းသူ၊ ကျောင်းသားဟောင်းများ၏ စတုတ္ထအကြိမ် ဆရာကန်တော့ပွဲအား အောက်ပါအစီအစဉ်အတိုင်း ကျင်းပပြုလုပ်မည်ဖြစ်ပါသောကြောင့် အောက်ဖော်ပြပါ သူငယ်ချင်းများထံတွင် အလှူငွေများ ဆက်သွယ်လှူဒါန်းနိုင်ပါရန် လေးစားစွာတိုက်တွန်းနှိုးဆော်အပ်ပါသည်။

နေ့ရက်နှင့်အချိန် - ၃၀-၁၁-၂၀၁၄ရက်(တနင်္ဂနွေနေ့) နံနက် ၉း၀၀နာရီမှ မွန်းတည့် ၁၂း၀၀နာရီအထိ

နေရာ - Function Hall, မြန်မာနိုင်ငံအင်ဂျင်နီယာအသင်း၊ တက္ကသိုလ်များလှိုင်နယ်မြေ၊ လှိုင်မြို့နယ်

မဝင်းမွန်မွန်လွင် ဖုန်း-၀၉-၅၁၂၉၃၆၉၊ ကိုကျော်ညီညီလွင် ဖုန်း-၀၉-၇၃၂၀၆၆၁၂၊ မတင်သူဇာဝင်း ဖုန်း-၀၉-၅၁၂၃၀၅၆၊ မအိအိလွင် ဖုန်း-+၆၅၉၄၂၄၄၇၈၅၊ မဥမ္မာဝင်းစံ ဖုန်း-၀၉-၄၂၀၉၀၀၃၆၊ မမေစန္ဒာ ဖုန်း-+၆၅၉၇၂၇၅၇၅၊ ကိုအောင်မြတ်သိမ်း ဖုန်း-၀၉-၅၃၅၈၈၄၃၊ ကိုသန်းထိုက်အောင် ဖုန်း-+၆၅၉၁၀၆၈၉၄၆၊ ကိုဖြိုးဟေမာန် ဖုန်း-၀၉-၅၁၆၁၂၇၆၊ ကိုစည်သူ ဖုန်း-၀၉-၄၂၀၀၄၃၁၆၅

“ရာဟုလာသက်န်းတော်တိုက်၏ ဝါကျွတ်ဆုမွန်တောင်းလွှာ ”

ရာဟုလာသက်န်းတော်ကို ဝယ်ယူလှူဒါန်းကြသော ရဟန်းရှင်လူ၊ အလှူရှင်အပေါင်းတို့ထံမှရရှိလာသော အကျိုးအမြတ်တို့ဖြင့် ငွေကြာရံရိပ်သာအတွင်း လမ်းခင်းခြင်း၊ စာသင်တိုက်အသီးသီးတို့၌ လိုအပ်ရာရာ ပစ္စည်းလေးပါးတို့အား ထောက်ပံ့လှူဒါန်းခြင်း၊ အမြို့မြို့၊ အရွာရွာ နှင့် နိုင်ငံအသီးသီးတို့မှ ကျေးဇူးတော်ရှင် ဆရာတော် သံဃာတော် အရှင်သူမြတ်တို့အား သက်န်းတော်များ ဆပ်ကပ်လှူဒါန်းခြင်း အစရှိ သောကုသိုလ်ကောင်းမှုတို့ ပြုလုပ်အားထုတ်နေပါသည်။ သို့ဖြစ်ပါ၍ ဝယ်ယူသူကုသိုလ်ရှင် အပေါင်းတို့မှ ဝမ်းမြောက်စွာ သာဓု အနုမောဒနာ ခေါ်ဆိုနိုင်စေပြီး ကိုယ်စိတ်နှစ်ဖြာ ကျန်းမာချမ်းသာစွာဖြင့်လိုအင်ဆန္ဒပြည့်ဝကြပါစေကြောင်း ရာဟုလာ သက်န်း တော်တိုက်မိသားစုမှ ဆုမွန်ကောင်းတောင်းအပ်ပါသည်။

ရာဟုလာသက်န်းတော်တိုက်မိသားစု

အမှတ် (၆)၊ အင်ကြင်းလမ်း၊ ငွေကြာရံရိပ်သာ၊ တောင်ဥက္ကလာပမြို့နယ်၊ရန်ကုန်မြို့။

ဖုန်း - ၀၁ ၅၇၈၂၆၇ ၊ ၀၉ ၅၁၇၆၈၁၇

ကုန်ပစ္စည်း သယ်ယူပို့ဆောင် ၊ သိုလှောင်ရေးကဏ္ဍတွင် ပါဝင်နေကြသူတိုင်း တက်ရောက်သင့်သည် . . .

Seminar in Supply Chain Management

PASAS (S'pore) မှ Certificate ပေးအပ်ချီးမြှင့်ပါမည်။

Speaker : Dr. Habib Kassim
DBA., MBA., BBA., CISCM., MSIM
Director of Purchasing & Supply Association S'pore (PASAS)

သင်တန်းနေရာ ⟹ Zephyr Restaurant စိမ်းလန်းနိုပြည်ဥယျာဉ်၊ အင်းလျားလမ်း ၊

ရက်/အချိန် November 29 (Sat) : 9:00 am - 5:00 pm
November 30 (Sun) : 9:00 am - 5:00 pm

More Information : YCTC Business Institute

အမှတ် (၃၂/J -၃)၊ နတ်မောက်ရိပ်သာလမ်းသွယ်၊ ကမ္ဘာအေးဘုရားလမ်း၊ အ.ထ.က (၂)ဗဟန်းအနီး။

Ph : (01) 542033, (09) 420118100 , (09) 250640429

(၉၄)ကြိမ်မြောက် အမျိုးသားနေ့အထိမ်းအမှတ် ဂေါက်သီးရိုက်ပြိုင်ပွဲ အထက(၃)၊ ပဲခူးမြို့

အောက်ပါအစီအစဉ်အတိုင်း ကျင်းပမည်ဖြစ်ပါသဖြင့် ဂေါက်သီးဝါသနာရှင် ကျောင်းသား၊ ကျောင်းသူဟောင်းများနှင့် ဧည့်သည်တော်များ ပါဝင်ဆင်နွှဲကြပါရန် လေးစားစွာ ဖိတ်ကြားအပ်ပါပသည်။

နေ့ရက် - ၂၀၁၄ခုနှစ်၊ နိုဝင်ဘာလ ၈ရက် (စနေနေ့)

အချိန် - နံနက် ၈း၃၀နာရီစတင်ပါမည်

နေရာ - ဟံသာဝတီဂေါက်ကွင်း၊ ပဲခူးမြို့။

ဆက်သွယ်ရန်- ဦးစိုးကြင် ၀၉-၅၀၁၁၂၃၃၊ ဦးအေးနိုင် ၀၉-၅၃၀၁၅၀၀၊ ဦးရန်နောင်ဝင်း ၀၉-၄၂၈၁၄၆၀၁၄၊ ဦးမျိုးဝင်းဆက် ၀၉-၅၁၈၀၇၈၃၊ ဦးမျိုးမင်းညွန့် ၀၉-၅၃၀၁၀၁၀၊ ဦးဇော်မျိုးကျော် ၀၉-၅၁၀၉၃၁၉၊ ဦးမြတ်သစ် ၀၉-၅၀၄၆၈၅၅၊ Dr.ဇော်ဝမ်း ၀၉-၈၆၂၄၄၃၁

21 AD @ BILLBOARD ADVERTISING

ရန်ကုန်(ဆူးလေဘုရားလမ်း / ပန်းဆိုးတန်းတံတား / ဗိုလ်ချုပ်လမ်း SAKURA / ကမ်းနားလမ်း / ပေါ်ကီကွင်း / မင်္ဂလာဈေး/ ညောင်ပင်လေးဈေး)
နေပြည်တော် (ရာဇဌာနီလမ်း ဥပ္ပါတသန္တိစေတီတော်ကြီးအနီး / စီလမ်းဆုံ / TOLL GATE)
တောင်ကြီး (မြကန်သာအဝိုင်း)
မော်လမြိုင် (အောက်လမ်းမကြီး သင်္ဂဟလမ်းထောင့်)
မုံရွာ (ပြည်ထောင်စုလမ်းမကြီးနှင့် ကျောက္ကာလမ်းထောင့်) / ဗိုလ်ချုပ်လမ်း(နာရီစင်အဝိုင်း)
ပုသိမ် (ရွှေရုပ်ထုအဝိုင်း / ဗန္ဓုလလမ်း / ရန်ကုန် ပုသိမ်လမ်းမ)
လားရှိုး (ပြည်ထောင်စုလမ်းမကြီးပေါ် လမ်းလယ်ကျွန်း)
အမြန်လမ်း (နေပြည်တော် TOLL GATE / ၁၁၅ မိုင် နားနေစခန်းအနီး / လှည်းကူး TOLL GATE)

www.21advertising.net
ကြော်ငြာများအပ်နှံရန်

၂၃၈၊ ၃၉ လမ်း၊ ကျောက်တံတားမြို့နယ်၊ ရန်ကုန်။
377093 373036 0973043672 0973200189

ဝန်ထမ်းအလိုရှိသည်
“ခိုင်လီ”စားသောက်ဆိုင်

၁။	Waiter	ကျား	(၂၀) ဦး
၂။	စားဖိုမှူးအကူ(ဓားကိုင်)ကျွမ်းကျင်	ကျား	(၅) ဦး
၃။	သန့်ရှင်းရေး	ကျား/မ	(၅) ဦး

“ခိုင်လီ”စားသောက်ဆိုင်၊ ကမ္ဘာအေးစေတီလမ်း၊ Sedona Hotel ရှေ့၊ မြကျွန်းသာဥယျာဉ်ဝင်း။

ဖုန်း ၀၉-၉၁၀၅၆၆၁၄၊ ၀၉-၂၅၀၀၅၂၂၇၆

အများသိစေရန်

တနင်္သာရီတိုင်းဒေသကြီး၊ ကော့သောင်းခရိုင်၊ ကော့သောင်းမြို့၊ သီရိမြိုင်ရပ်ကွက်၊ ဗိုလ်ချုပ်လမ်း၊ အကွက်အမှတ်(၁၁)၊ မြေကွက်အမှတ်(၁၃/၃၀)၊ ဧရိယာ(၀. ၆၉၄)ဧကရှိ မြေကွက်အား ၎င်းမြေကွက်ပေါ်တွင် လက်ရှိနေထိုင်နေသူ ဦးမင်းအောင်[၆/ကသန(နိုင်)၀၀၅၇၁၄] မြေငှားဂရန် လျှောက်ထားလာသဖြင့် ကန့်ကွက်လိုသူများရှိပါက ဤကြော်ငြာစာထုတ်ဆင့်သည့်နေ့မှ(၁၅)ရက်အတွင်း ကော့သောင်းမြို့နယ်၊ မြို့နယ်အထွေထွေအုပ်ချုပ်ရေးဦးစီးဌာနတွင် လာရောက်ကန့်ကွက်နိုင်ကြောင်း အသိပေးကြော်ငြာအပ်ပါသည်။ **မြို့နယ်အထွေထွေအုပ်ချုပ်ရေးဦးစီးဌာန ကော့သောင်းမြို့**

“ကန်ထရိုက်တာဦးအောင်နိုင် (MTNT-၀၃၆၃၉၉)Win Family Construction နှင့် အများသိစေရန် ကြေညာခြင်း

ရန်ကုန်မြို့၊ တောင်ဥက္ကလာ၊ (၄)ရပ်ကွက်၊ သီလ(၉)လမ်း၊ အမှတ်(၂၇၂)တွင် နေထိုင်သူ ကျွန်ုပ်မိတ်ဆွေ ဒေါ်လှလှဝင်း (၁၂/ဥကတ(နိုင်)၀၃၆၈၁၁)၏ လွှဲအပ်ညွှန်ကြားချက်အရ အောက်ပါအတိုင်း ကြေညာအပ်ပါသည်။

ကျွန်ုပ်၏မိတ်ဆွေ မြေရှင်ဒေါ်လှလှဝင်းပိုင်ဆိုင်သော အမှတ်(၂၇၂)၊ သီလ(၉)လမ်း၊ အမှတ်(၄) ရပ်ကွက်၊ တောင်ဥက္ကလာပမြို့နယ်၊ ရန်ကုန်မြို့ရှိ အလျား အနံ ၆၀' × ၃၀'၊ နှစ်(၆၀)ဂရန်မြေပေါ်တွင် သုံးထပ်ခွဲ(၅)ထပ် R.C တိုက်သစ်ကို တစ်ခြမ်းပေး တစ်ခြမ်းယူစနစ်ဖြင့် ဆောက်လုပ်ရန် ကန်ထရိုက်တာ ဦးအောင်နိုင် (MTNT-၀၃၆၃၉၉) Win Family Construction နှင့် (၂၃-၁၀-၂၀၁၂)နေ့က နှစ်ဦးသဘောတူ ကတိစာချုပ်ကို ချုပ်ဆိုခဲ့ ပါသည်။

ကန်ထရိုက်တာဦးအောင်နိုင် က (၂၃-၁၀-၂၀၁၂)စာချုပ်အရ မိမိလက်ခံသဘောတူထားသည့် ကတိစည်းကမ်းချက်များအတိုင်း သတ်မှတ်ရက်အတွင်း အဆိုပါ သုံးထပ်ခွဲ(၅)ထပ် R.C တိုက်သစ်ကို ပြီးပြတ်အောင်ဆောက်လုပ်ခြင်းမရှိဘဲ လုပ်ငန်းကို အကြောင်းမဲ့ရပ်တန့်ကာ တိမ်းရှောင်နေပါသည်။ ကန်ထရိုက်တာ ဦးအောင်နိုင်က စာချုပ်တွင် သူ၏လိပ်စာကို အမှတ်(၁၁၁)၊ လမင်းသာယာကွန်ဒို၊ သပြေကုန်းရပ်ကွက်၊ မင်္ဂလာတောင်ညွန့် ဟုဖော်ပြပါရှိသော်လည်း ထိုလိပ်စာအတိုင်းသွားရောက်ရှာဖွေရာ အဆိုပါလိပ်စာပါအခန်းမှာ လုံးဝမရှိဘဲ မှားယွင်းလျက်ရှိပါသည်။ မြေရှင်ဒေါ်လှလှဝင်းက အကြိမ်ကြိမ်ဖုန်းဆက်သော်လည်း ရှောင်တိမ်း လျက်ရှိပါသည်။

သို့ဖြစ်ပါ၍ ကန်ထရိုက်တာဦးအောင်နိုင်သည် လိမ်လည်သည့်အပြင် မိမိ၏ လုပ်ငန်းတာဝန်များကို ပြီးပြတ်အောင်ဆောင်ရွက်ခြင်းမရှိဘဲ ပျက်ကွက်နေသည့်အတွက် ဤကြေညာသည့် နေ့မှ(၇)ရက်အတွင်း ကျွန်ုပ်ထံသို့ဖြစ်စေ၊ ကျွန်ုပ်မိတ်ဆွေမြေရှင်ဒေါ်လှလှဝင်းထံသို့ ဖြစ်စေလာရောက်အကြောင်းကြားဆက်သွယ်ရန်နှင့် သုံးထပ်ခွဲ(၅)ထပ် R.C တိုက်သစ်ကို (၂)လအတွင်း ပြီးပြတ်သည်အထိ ဆက်လက်ဆောက်လုပ်ပေးရန် သတိပေးကြေညာ အပ်ပါသည်။

အကယ်၍ ကန်ထရိုက်တာမှ အကြောင်းကြားဆက်သွယ်ခြင်းမရှိပါက မြေရှင်၏ နစ်နာမှုအဝဝနှင့် ကန်ထရိုက်၏ ပျက်ကွက်မှုတို့အတွက် တရားမကြောင်း၊ ပြစ်မှုကြောင်းအရ တရားစွဲဆိုအရေးယူမည်ဖြစ်ကြောင်း သိစေအပ်ပါသည်။

လွှဲအပ်ညွှန်ကြားသူ	လွှဲအပ်ညွှန်ကြားချက်အရ
ဒေါ်လှလှဝင်း (မြေရှင်)	**ဒေါ်ဇာနည်နှင်း (LL.B, D.B.L, D.I.L)** တရားလွှတ်တော်ရှေ့နေ(စဉ်-၆၈၅၅) တိုက်-၉/၁၁၊ အခန်း(၂၀၂/အေ)၊ ဒုတိယထပ်၊ ၃၆-လမ်းတို၊ ကျောက်တံတားမြို့နယ်၊ ရန်ကုန်မြို့။ ဖုန်း- ၀၉ ၅၁၉၈၀၅၈

ကန့်ကွက်နိုင်ကြောင်းကြော်ငြာ

ဒဂုံမြို့သစ်(တောင်ပိုင်း)မြို့နယ်၊ မြေကိုင်းရပ်ကွက်အမှတ်(၁၉)၊ မြေကွက်အမှတ်(၈၁၂)၊ ဒေါ်ညွန့်ရီ [၁၂/ဗဟန(နိုင်)၀၇၂၅၉၈] အမည်ပေါက် နှစ်(၆၀)ဂရန်မြေအား အမည်ပေါက်ဒေါ်ညွန့်ရီ(မိခင်)နှင့် (ဖခင်)ဦးလှရွှေတို့ ကွယ်လွန်၍ ဦးဇော်မင်းဦး[၁၂/ဗဟန(နိုင်)၀၁၄၄၁၂]၊ ဦးဇော်သန်းဦး[၁၂/ဗဟန(နိုင်)၀၁၅၂၃၉] ဒေါ်စန္ဒာသင်း [၁၂/ဗဟန(နိုင်)၀၁၇၄၃၆]၊ ဒေါ်ဥမ္မာသင်း[၁၂/ဗဟန(နိုင်)၀၁၆၁၀၉]တို့မှ သားသမီးများဖြစ်ကြောင်း ကျမ်းကျိန်လွှာတင်ပြ၍ ပိုင်ဆိုင်ကြောင်း မြေပုံကူးလျှောက်ထားလာရာ (၇)ရက်အတွင်း ကန့်ကွက်နိုင်ပါသည်။ ကန့်ကွက်မှုမရှိပါက ဌာန၏လုပ်ထုံးလုပ်နည်းနှင့်အညီ ဆက်လက်ဆောင်ရွက်မည်ဖြစ်သည်။

မြို့ပြစီမံကိန်းနှင့်မြေစီမံခန့်ခွဲမှုဌာန
ရန်ကုန်မြို့တော်စည်ပင်သာယာရေးကော်မတီ

သားအဖြစ်မှအမွေပြတ်စွန့်လွှတ်ခြင်း

ပုဇွန်တောင်မြို့နယ်၊ အမှတ်(၃)ရပ်ကွက်၊ သီတာဆိပ်လမ်း၊ အမှတ်(၃၇၄)နေ ကျွန်မ၏သားဖြစ်သူ မောင်ဝေယံမိုး[၁၂/ပဇတ(နိုင်)၀၃၅၈၃၆]သည် မိဘ၏ဆိုဆုံးမမှုကို နားမထောင်ပါသဖြင့် ဤကြော်ငြာပါသည့်ရက်မှစ၍ သားအဖြစ်မှ အမွေပြတ်စွန့်လွှတ်လိုက်သည်။ နောက်နောင်၎င်းနှင့်ပတ်သက်သည့် ကိစ္စမှန်သမျှကို လုံးဝတာဝန်ယူဖြေရှင်းပေးမည်မဟုတ်ပါ။

ဒေါ်ခင်သန်းဦး[၁၂/ပဇတ(နိုင်)၀၂၀၂၇၂]

Rain Group Manufacturing Co., Ltd (Hotel Supply) နှင့် Customers/ ဟိုတယ် လုပ်ငန်းရှင်များနှင့် အများသိစေရန်ကြေညာခြင်း

Rain Group Manufacturing Co., Ltd. ၏ကြေညာချက်များ မှန်ကန်မှုမရှိကြောင်း ပြန်လည်ရှင်းလင်းကြေညာအပ်ပါသည်။ မစန်းစန်းကြည် (၁၂/တကန (နိုင်)၁၁၂၈၁၈) သည် Rain Group Manufacturing Co., Ltd. တွင် Sale Director ရာထူးဖြင့် (၉)နှစ်ကျော်တာဝန်ထမ်းဆောင်ခဲ့ပြီး (၁၁. ၉. ၂၀၁၄) ရက်နေ့တွင် တရားဝင်အလုပ်မှ နုတ်ထွက်ခဲ့ပြီးဖြစ်ပါသည်။ Rain Group Manufacturing Co., Ltd. နှင့်(၁၈. ၉ . ၂၀၁၄) ရက်နေ့ကစာရင်း ရှင်းလင်း ရာတွင်ကုမ္ပဏီသို့ ပေးအပ်ရန်ကျန်ငွေစုစုပေါင်းမှာ(၇၇၀၉၅ဝိ/-)(ကျပ်ခုနှစ်သိန်းခုနစ်သောင်းကိုးရာ့ငါးဆယ်တိတိ) ဖြစ်ကြောင်း ကုမ္ပဏီမှတာဝန်ရှိသူများက လက်မှတ်ရေးထိုးပေးထားပြီး ဖြစ်ပါသည်။အဆိုပါငွေများကို Rain Group Manufacturing Co., Ltd. သို့ ပေးအပ်ရာ ငွေကို လက်မခံဘဲ မစန်းစန်းကြည်အလုပ်သို့ ပြန်လည်ဝင်ရောက်ရန်သာ အကြပ်ကိုင် ပြောဆိုခဲ့ပါသည်။ Rain Group Manufacturing Co., Ltd. သည် မစန်းစန်းကြည်၏ဂုဏ်သိက္ခာကျဆင်းစေရန်နှင့် လုပ်ငန်းများထိခိုက်နစ်နာစေရန် မမှန်မကန် ဖော်ပြကြေညာခြင်းကို ချက်ချင်းပြန်လည် ရုပ်သိမ်းပါရန်နှင့် ပျက်ကွက်ပါက ဥပဒေအရ အရေးယူဆောင်ရွက်သွားမည် ဖြစ်ပါသည်။ ဖုန်း၊ ၀၉-၄၂၀၂၀၆၅၃၅၊ ၀၉-၄၂၀၂၀၆၅၃၇ သို့ တိုက်ရိုက်ဆက်သွယ် မေးမြန်းစုံစမ်းနိုင်ပါသည်။

မစန်းစန်းကြည်
(၁၂/တကန(နိုင်)၁၁၂၈၁၈)

တိုးတိုးရတနာ ဗုဒ္ဓဂယာဘုရားဖူးအဖွဲ့

ခရီးလမ်းပင်ပန်းမည်ကိုစိုးရိမ်ကြသူများ၊ ရက်ရှည်အချိန်မပေးနိုင်သူများ၊ဘုရားအဆူဆူပွင့်ရာ ဗောဓိပင်နှင့်ရွှေပလင်သို့ သာသီးသန့်သွားပြီးကုသိုလ်ယူလိုများအတွက် ၃ ညအိပ် ၄ ရက်နှင့် လပြည့်နေ့ အထူးခရီးစဉ်များအား ကြိုတင်စာရင်းပေးသွင်းနိုင်ပါသည်။

✱ ဒီဇင်ဘာလ ၃ရက်နေ့ (နိုင်ငံပေါင်းစုံမေတ္တာပို့ ဆုတောင်းပွဲ) ✱

ဘုရားဖူးလိုက်ပါလိုသူများအနေဖြင့် နိုဝင်ဘာလ၁၀ရက်နေ့ နှင့် နိုင်ငံကူးလက်မှတ်မရှိသူများ နိုဝင်ဘာ၁ရက်နေ့ နောက်ဆုံးစာရင်းပေးသွင်းရန်။သံရုံးသို့ လိုက်ရန်မလို။

☎ 095058894,01-527539,01-503925 Hot Line: 09421027657

ဗောဓိထူး ဗုဒ္ဓဂယာဘုရားဖူးအဖွဲ့

ဗုဒ္ဓဂယာဘုရားဖူးမည်ဆိုပါက စိတ်စေတနာကောင်းများအရင်းခံတဲ့ ရင်မှာကြည်နူး "ဗောဓိထူး"နှင့် ဆက်သွယ်လိုက်ပါ

(၁၄)ညအိပ်(၁၅)ရက်ခရီး – ၉သိန်း၉သောင်း ၊ (၇)ညအိပ်(၈)ရက်ခရီး – ၈သိန်း

အောက်တိုဘာလမှစ၍ ခရီးစဉ်များ စတင်ပါမည် ၊ လိုက်ပါလိုသူ မိတ်ပြည်သူများ စာရင်းပေးသွင်းနိုင်ပြီ

ဖြစ်ကြောင်း သတင်းကောင်းပါးအပ်ပါသည်၊နိုင်ငံကူးလက်မှတ်ရှိသူများအား (၃)သောင်းကျပ်လျှော့ပေးပါမည်။

အောက်တိုဘာလမှစ၍ ဧပြီလအထိ လစဉ်တိုင်း ခရီးစဉ်များရှိပါသည်၊

ရန်ကုန်ရုံးချုပ် – အမှတ်(၂၆၄)၊ပန်းဆိုးတန်းလမ်း(ဂုံးတံတားအနီး)။ ဖုန်း–၀၁–၃၇၇၈၁၄။ ၀၁–၃၇၈၄၆၅ ။
မန္တလေးမြို့ – အမှတ်(၁၃၅)၊၈၅လမ်း၊၃၃× ၃၄လမ်းကြား၊ ဖုန်း–၀၂–၆၄၉၅၉ ၊ ၀၉–၄၃၁၁၅၅၉၈။

OD Tour

Since 1997

Oriental Dragon Travels & Tours Co.,Ltd.

မိတ်ဟောင်းမိတ်သစ်များအားလုံး ချမ်းသာပျော်ရွှင်ကြပါစေ။

တောင်ကြီး၊အင်းလေး	Nov 4,13	ဂျပန်	Dec.20	ဗုဒ္ဓဂယာ
ပုဂံ၊ပုပ္ပါး၊ပခုက္ကူ	Nov 4,5,13	ကိုရီးယား	Dec.20	Nov...,(Hotel),
ထားဝယ်ရှင်ကိုးရှင်	Nov 4,13			Dec.17(Hotel&Monastery)
ထားဝယ်၊ကန်ချနပူရီ	Nov 4,13	ဟောင်ကောင်၊ထိုင်း၊စင်ကာပူ၊ဗီယက်နမ်၊ချင်းမိုင်		

အခြားပြည်တွင်း၊ပြည်ပခရီးစဉ်များကို (၂)ဦးမှစ၍မိသားစု၊အဖွဲ့အစည်းများ၊ကုမ္ပဏီဝန်ထမ်းများကိုအထူးနှုန်းဖြင့် အကောင်းဆုံးဝန်ဆောင်မှုများပေးလျက်ရှိပါသည်။

01-536855, 526349, 504808, 523187,09-5108087,5187045.
(၅၃)ကျွန်းတောလမ်း၊စမ်းချောင်း။Email: odtravels@gmail.com www.odgtour.com

အိတ်ဖွင့်တင်ဒါခေါ်ယူခြင်း

၁။ ကရင်ပြည်နယ်အတွင်းရှိ ပြည်သူ့ဆောက်လုပ်ရေးလုပ်ငန်း အထူးစီမံကိန်း အထူးအဖွဲ့/ခရိုင်များမှ တာဝန်ယူကြီးကြပ်ဆောင်ရွက်လျက်ရှိသော ၂၀၁၄-၂၀၁၅ဘဏ္ဍာရေးနှစ် ပြည်ထောင်စု၊ ပြည်နယ် ရန်ပုံငွေတို့ဖြင့် ဆောင်ရွက်မည့် လမ်း/တံတားလုပ်ငန်းများအတွက်လိုအပ်သည့် အောက်ဖော်ပြပါ ပစ္စည်းများကို မြန်မာငွေ(ကျပ်)ဖြင့် ဝယ်ယူလိုပါသည်။

စဉ်	အထူးစီမံကိန်းအဖွဲ့/ခရိုင်	ပစ္စည်းအမျိုးအမည်
၁။	အထူးစီမံကိန်းကြီးအဖွဲ့ခွဲ(၁)	လမ်းခင်းကျောက်ရွယ်စုံ
၂။	လမ်းအထူးအဖွဲ့(၉)	ပရီမီယံ (Premium) ဒီဇယ်ဆီ
၃။	ဖာပွန်ခရိုင်	ပရီမီယံ (Premium) ဒီဇယ်ဆီ

၂။ အထက်ပါ လျှောက်လွှာပုံစံနှင့် စည်းကမ်းချက်များကို ကြော်ငြာပါသည့်ရက်မှ စတင်၍ အောက်ဖော်ပြပါ ရုံးများနှင့် ကရင်ပြည်နယ်အင်ဂျင်နီယာမှူးကြီးရုံးတွင် ဝယ်ယူနိုင်ပါကြောင်းနှင့် ဝယ်ယူလိုသည့် ပစ္စည်းများ၏ စံချိန်စံညွှန်းအရေအတွက် စာရင်းအသေးစိတ်အချက်အလက်များကို ဆက်သွယ်မေးမြန်းစုံစမ်းနိုင်ပါသည်။

(က) အထူးစီမံကိန်းကြီးအဖွဲ့ခွဲ (၁)၊ ကော့ကရိတ်မြို့၊ ဖုန်း-၀၉-၄၀၂၆၆၈၇၇၁/၀၉-၈၆၃၀၅၇၅

(ခ) လမ်းအထူးအဖွဲ့ (၉)၊ ဘားအံမြို့၊ ဖုန်း-၀၉-၈၅၉၆၀၆၅/၀၉-၈၇၃၀၉၂၁

(ဂ) ဖာပွန်ခရိုင်၊ ဖာပွန်မြို့၊ ဖုန်း-၀၉-၄၉၀၀၁၈၀၂/၀၉-၄၂၅၀၄၇၉၂၄

တင်ဒါတင်သွင်းရမည့် ရက်/အချိန်/နေရာ - ၉-၁၁-၂၀၁၄ရက်၊ မွန်းတည့် ၁၂း၀၀နာရီအတွင်း ကရင်ပြည်နယ်၊ အင်ဂျင်နီယာမှူးကြီးရုံး

တင်ဒါဖွင့်မည့်ရက်/အချိန်/နေရာ - ၉-၁၁-၂၀၁၄ရက်၊ မွန်းလွဲ ၁း၀၀နာရီ၊ ကရင်ပြည်နယ်၊ အင်ဂျင်နီယာမှူးကြီးရုံး။

First Myanmar Investment Co., Ltd.

(A Public Company)

(၂၂)ကြိမ်မြောက် နှစ်ပတ်လည်အထွေထွေအစည်းအဝေးဖိတ်ကြားလွှာ

First Myanmar Investment Co., Ltd. ၏ (၂၂)ကြိမ်မြောက် နှစ်ပတ်လည်အထွေထွေအစည်းအဝေးကို အောက်ပါအစီအစဉ်အတိုင်း ကျင်းပပြုလုပ်မည်ဖြစ်ပါ၍ အစုရှယ်ယာရှင်များ တက်ရောက်ပါရန် ဖိတ်ကြားအပ်ပါသည်။

ကျင်းပမည့်နေ့ရက် ။ ။ ၂၃-၁၁-၂၀၁၄ (တနင်္ဂနွေနေ့)
ကျင်းပမည့်အချိန် ။ ။ နံနက် (၁၀း၀၀)နာရီမှ နေ့လည် (၁၂း၀၀)နာရီအထိ
ကျင်းပမည့်နေရာ ။ ။ အမျိုးသားဓာတ်ရုံ၊ မြို့မကျောင်းလမ်း၊ ဒဂုံမြို့နယ်၊ ရန်ကုန်မြို့။

အစည်းအဝေးသို့ အစုရှယ်ယာရှင်ကဒ် (သို့မဟုတ်) အစုရှယ်ယာလက်မှတ်နှင့်တကွ ကြွရောက်ပါရန်နှင့် **ဖိတ်စာအချိန်မီမရရှိသော အစုရှယ်ယာရှင်များအနေနှင့် ဤကြော်ငြာစာကို ဖိတ်စာအဖြစ်မှတ်ယူ၍ အစည်းအဝေးသို့ ကြွရောက်ပါရန် အကြောင်းကြားအပ်ပါသည်။** အစည်းအဝေးမတက်ရောက်နိုင်ကြသော အစုရှယ်ယာရှင်များသည် ကြိုတင်ပေးပို့ထားပြီးဖြစ်သော ကိုယ်စားလှယ်လွှဲစာတွင် ဖြည့်စွက်လက်မှတ်ရေးထိုး၍ FMI Co., Ltd. ရုံးခန်းသို့ ၁၉-၁၁-၂၀၁၄ (ဗုဒ္ဓဟူးနေ့) နောက်ဆုံးထား၍ မပျက်မကွက်ပေးပို့ကြပါရန် ထပ်မံမေတ္တာရပ်ခံအပ်ပါသည်။ နှစ်ပတ်လည်အထွေထွေအစည်းအဝေးအစီအစဉ်တွင် အောက်ပါကိစ္စရပ်များကို ဆွေးနွေးဆုံးဖြတ်ရန် ဖြစ်ပါသည်။

၁။ ၂၀၁၃-၂၀၁၄ ဘဏ္ဍာရေးနှစ် နှစ်ချုပ်စာရင်းနှင့် ဒါရိုက်တာအဖွဲ့အစီရင်ခံစာကို အတည်ပြုရန်။
၂။ ၂၀၁၃-၂၀၁၄ ခုနှစ်အတွက် အမြတ်ဝေစုခွဲဝေခြင်းကို အတည်ပြုရန်။
၃။ ဒါရိုက်တာအဖွဲ့ဝင်များ အလှည့်ကျတာဝန်ထမ်းဆောင်မှုနှင့် ခန့်အပ်မှုအတည်ပြုရန်။
၄။ ဦးလှထွန်းနှင့်အဖွဲ့လီမိတက်အား ၂၀၁၄-၂၀၁၅ ဘဏ္ဍာနှစ်အတွက် စာရင်းစစ်အဖြစ်ခန့်အပ်ခြင်းကို အတည်ပြုရန်။

၂၀၁၃-၂၀၁၄ ခုနှစ်အတွက် အမြတ်ဝေစုခံစားခွင့်ကို ၁၄-၁၁-၂၀၁၄ ရက်အကုန်တွင်ရှိသည့် အစုရှယ်ယာအရေအတွက်အတိုင်း ရယူခွင့်ရှိမည်ဖြစ်ပြီး၊ ထိုအမြတ်ဝေစုကို ၁-၁၂-၂၀၁၄ ရက်၊ တနင်္လာနေ့မှစ၍ နံနက်(၉း၀၀)နာရီမှ နေ့လည်(၂း၀၀)နာရီအတွင်း FMI Co., Ltd. တွင် စတင်ထုတ်ဝေပေးမည် ဖြစ်ပါသည်။

မေးမြန်းလိုသည့် အချက်အလက်များကို ဤကုမ္ပဏီသို့ (၁၉-၁၁-၂၀၁၄) နေ့ ညနေ(၄း၀၀)နာရီ နောက်ဆုံးထား၍ ပေးပို့ပါရန် အကြောင်းကြားအပ်ပါသည်။

အမှုဆောင်ဒါရိုက်တာအဖွဲ့
FMI Co., Ltd.

ရထားပို့ဆောင်ရေးဝန်ကြီးဌာန၊ မြန်မာ့မီးရထား
အိတ်ဖွင့်တင်ဒါ(Open Tender) ခေါ်ယူခြင်း

၁။ အောက်ပါ ပစ္စည်း/လုပ်ငန်းများကို မြန်မာကျပ်ငွေဖြင့် ဝယ်ယူ/ဆောင်ရွက်လိုပါသည်-

စဉ်	တင်ဒါအမှတ်	ပစ္စည်း/လုပ်ငန်းအမျိုးအမည်	တင်ဒါပိတ်မည့်ရက်
၁	၄၁၀/မမ/CE	မြစ်ငယ်ကွန်ကရစ်ဇလီဖားစက်ရုံတွင်ကွန်ကရစ်ဇလီဖား၊Rail Clip နှင့် Fiber Pad များထုတ်လုပ်ခြင်း	၁၄.၁၁.၁၄
၂	၄၁၁/မမ/CE	ရွှေညောင်နှင့်ပြွန်တန်ဆာကွန်ကရစ်ဇလီဖားစက်ရုံများတွင်ကွန်ကရစ်ဇလီဖားနှင့် Rail Clip ထုတ်လုပ်ခြင်း	၁၄.၁၁.၁၄
၃	၄၁၂/မမ/CE	Spare Parts For CAT Dozer & Excavator (136) Items ဝယ်ယူရန်	၁၄.၁၁.၁၄

၂။ တင်ဒါပုံစံများကို အောက်ဖော်ပြပါဌာနတွင် (၃၁.၁၀.၂၀၁၄)ရက်နေ့မှစ၍ ရုံးချိန်အတွင်း ဝယ်ယူနိုင်ကြောင်းနှင့် အသေးစိတ် သိရှိလိုပါက ၎င်းဌာနသို့ မေးမြန်းနိုင်ပါသည်။ ထောက်ပံ့ဌာန၊မြန်မာ့မီးရထား၊ ကုန်သည်လမ်းနှင့်သိမ်ဖြူလမ်းထောင့်၊ဗိုလ်တထောင်မြို့နယ်၊ရန်ကုန်မြို့၊ဖုန်း:294352,291994

YCTC Business Institute

တနင်္လာနေ့တိုင်း ကျောင်းဖွင့်သည်

အမှတ် (၃၂/၂-၃)၊ နတ်မောက်ရိပ်သာလမ်းသွယ်၊ ကမ္ဘာအေးဘုရားလမ်း၊
အ.ထ.က (၂)ဗဟန်း အနီး။ Ph : (01) 542033, (09) 420118100 , (09) 250640429

Cert in Human Resource Management
Dr. ဒေါ်ဥမ္မာမြင့်
Ph.D (HRM, Delhi) (ကထိကဟောင်း၊ YIE)
9 : 00 am to 12 : 00 pm

Cert of Leadership and Organizational Development
ဝုဏ်ထူးဆောင် ပါမောက္ခ ဒေါ်လှမြင့် နှင့် Eco မှ ပါမောက္ခ တစ်ဦး
1 : 00 pm to 4 : 00 pm

Professional Cert in Marketing Management
Asst. Prof. ဦးဝင်းမင်းသိမ်း (ဆရာ Kevin)၊
Akamai University, Huawaii, USA
4: 00 pm to 7 : 00 pm

(Batch 18)
November 23th စမည်။

Sunday Only (6 Weeks)၊ Course (၃) ခုလုံး တက်ရောက်သူများအား Executive Certificate in Business Management လက်မှတ် ချီးမြှင့်မည်။

အများသိစေရန်အသိပေးကြေညာချက်

ရန်ကုန်မြို့၊ ဒဂုံမြို့သစ်အရှေ့ပိုင်းမြို့နယ်၊ စစ်ပင်တောင်ရပ်ကွက်နေ ဒေါ်စိန်ခင်(ဘ) ဦးထွန်းရင်[၁၂/လကန(နိုင်)၀၀၇၂၃၄]ကိုင်ဆောင်သူမှ ရန်ကုန်မြို့စာချုပ်စာတမ်းများမှတ်ပုံတင်ရုံးတွင် ၂၃-၁၁-၂၀၁၂ရက်တွင် အထွေထွေ ကိုယ်စားလှယ်လွှဲစာပေးအပ်ခဲ့ပါသည်။ ယခုအခါ ဒေါ်စိန်ခင်သည် ၉-၁၂-၂၀၁၂ရက်တွင် ကွယ်လွန်သွားပြီး ဖြစ်ပါသောကြောင့် ၎င်းမှ ပေးအပ်ထားသော အထွေထွေကိုယ်စားလှယ်လွှဲစာသည် ပျက်ပြယ်သွားပြီဖြစ်ကြောင်း အများသိစေရန် အသိပေးကြေ ညာအပ်ပါသည်။

လွှဲအပ်ညွှန်ကြားသူ
ဒေါ်ဝင်းဝင်းမေ
[၁၂/လမတ(နိုင်)၀၀၅၈၆၈]

လွှဲအပ်ညွှန်ကြားချက်အရ
ဒေါ်သင်းသင်းမော် (LL.B.,D.B.L) **တရားလွှတ်တော်ရှေ့နေ**
ဒေါ်သန္တာကျော် (LL.B) **အထက်တန်းရှေ့နေ**
အမှတ်(၉/၁၁)၊ အခန်း(၁၀၂/ဒီ)၊ ၃၆-လမ်း၊ ကျောက်တံတားမြို့နယ်။ ရန်ကုန်မြို့။
ဖုန်း-၀၉ ၄၅၀၀၃၁၂၉၂

ကန့်ကွက်နိုင်ကြောင်းကြော်ငြာ

လှိုင်မြို့နယ်၊ မြေတိုင်းရပ်ကွက်အမှတ် ၁၅၊ မြေကွက်အမှတ် ၂၊ မြေကွက်တည်နေရာအမှတ် ၂၊ ဦးချိုလမ်း။ (ခ)ရပ်ကွက်၊ ဒေါ်မကြည်အမည်ပေါက် လိုင်စင်မြေ(သက်တမ်း)၊ ဧရိယာ (၀.၂၃၈)ဧကအနက်မှ (၀.၁၉၇)ဧကအား အမည်ပေါက် ဒေါ်မကြည်(ခ) ဒေါ်ကြည်နှင့်ခင်ပွန်း ဦးဖေတင်၊ သမီး ဒေါ်မေမေတင်နှင့်ခင်ပွန်း ဦးခင်မောင်သန်းတို့ကွယ်လွန်သဖြင့် ဦးချိုတင် (၁၂/လမန(နိုင်)၀၄၅၁၀၉)၊ ဒေါ်မြတ်မာလာသန်း (၁၂/လမန(နိုင်)၀၄၅၄၇၀)၊ ဒေါ်မြတ်စန္ဒာသန်း (၁၂/လမန(နိုင်)၀၀၆၉၆၀)၊ မောင်မြတ်မင်းသူရိန်သန်း (၁၂/လမန(နိုင်)၁၃၁၀၄၄)တို့က သားနှင့်မြေးများတော်စပ်ကြောင်း၊ ကျမ်းကျိန်ကတိသစ္စာပြုလွှာ၊ ရန်ကုန်တိုင်းဒေသကြီး၊ ကျန်းမာရေးဦးစီးဌာနမှ ဒေါ်ကြည်နှင့် ဦးဖေတင်တို့၏ သေစာရင်းမိတ္တူမှန်ထုတ်ပေးခြင်းမပြုနိုင်ကြောင်း၊ အကြောင်းကြားစာ၊ ဒေါ်ကြည်(ခ)ဒေါ်မကြည်သည် တစ်ဦးတည်းဖြစ်ကြောင်း၊ ရပ်ကွက်နှင့်မြို့အထွေထွေအုပ်ချုပ်ရေးဦးစီးဌာန၊ အုပ်ချုပ်ရေးမှူးရုံးထောက်ခံချက်၊ ဒေါ်မြတ်မာလာသန်းမှ ဒေါ်မြတ်စန္ဒာသန်းသို့ လွှဲအပ်ထားသော Australia နိုင်ငံ မြန်မာနိုင်ငံသံရုံး၏ အထွေထွေကိုယ်စားလှယ်လွှဲစာအမှတ် ၆၃၃/၂၀၁၂ တို့တင်ပြ၍ အထူးဂရန်ဝန်ဆောင်ခနှုန်းဖြင့် နှစ်(၆၀) မြေငှားစာချုပ် (ဂရန်)လျှောက်ထားရာ တရားဝင်နိုင်လုံသောအထောက်အထားများဖြင့်(၇)ရက်အတွင်း ကန့်ကွက်နိုင်ပါသည်။

မြို့ပြစီမံကိန်းနှင့်မြေစီမံခန့်ခွဲမှုဌာန
ရန်ကုန်မြို့တော်စည်ပင်သာယာရေးကော်မတီ

ဆရာခန့်၏ ဝမ်းပျော့အဆိကျဆေး

မြန်မာ့ဆေးမျိုးစုံဆိုင်တိုင်းမှာမေး

တစ်ခါစား(၂)ပြား အနံ့မရှိ၊ဝမ်းမရစ်

ဖုန်း-၀၉၇၃၁၇၉၉၈၃၊ ၀၁-၃၉၆၃၈၄

နှစ်ဦးသဘောတူကွာရှင်းပြတ်စဲပြီးဖြစ်ပါကြောင်းအသိပေးကြေညာခြင်း

ကျွန်ုပ်၏မိတ်ဆွေဖြစ်သူ ရန်ကုန်မြို့၊ သဃ်န်းကျွန်းမြို့နယ်နေဒေါ်ဖြူဝင်းသန့်[၁၂/ကမရ(နိုင်)၀၅၅၉၈၇]ကိုင်ဆောင်သူ ရန်ကုန်မြို့၊ ပန်းဘဲတန်းမြို့နယ်နေ ဦးအောင်ကျော်ဇင်[၁၂/ပဘတ(နိုင်)၀၂၇၂၉၀]ကိုင်ဆောင်သူတို့သည် ၂၂-၁၀-၂၀၁၄ရက်က ဒဂုံမြို့သစ် (မြောက်ပိုင်း) မြို့နယ် တရားရုံးတွင် နှစ်ဦးသဘောတူ အကြင်လင်မယားအဖြစ်မှ ကွာရှင်းပြတ်စဲကြပြီးဖြစ်ပါသည်။ ယခုအခါတစ်ဦး နှင့်တစ်ဦးမည်သို့မျှ ဆက်နွယ်ပတ်သက်မှုမရှိတော့ပါ၍ ကျွန်ုပ်၏မိတ်ဆွေနှင့် ပတ်သက်၍ စိတ်အနှောင့်အယှက် ဖြစ်စေမည့် ပြုမူ ဆောင်ရွက်မှုများ၊ ဂုဏ်သိက္ခာညှိုးနွမ်းစေမည့် အပြုအမူ၊ အပြောအဆိုများ ပြုလုပ်ခဲ့ပါက တရားဥပဒေအရ အရေးယူဆောင်ရွက်သွားမည်ဖြစ်ကြောင်း အများသိစေရန် ကြေညာအပ်ပါသည်။

လွှဲအပ်ညွှန်ကြားချက်အရ

ဦးလှဖေ LL.B
အထက်တန်းရှေ့နေ
(စဉ်-၁၁၅၈၅)

ဒေါ်စမ်းလွင်ဇာမော်ဦး(LL.B)
အထက်တန်းရှေ့နေ
(စဉ်-၂၆၄၂၀)
ဖုန်း-၀၉-၇၃၀၃၈၆၄၅
"ရွှေစင်ရော်"ဥပဒေအကြံပေးနှင့်
စာချုပ်စာတမ်းများဥပဒေအကြံပေး

အများသိစေရန်အသိပေးကြေညာခြင်း

ရန်ကုန်တိုင်းဒေသကြီး၊ လှည်းကူးမြို့နယ်၊ ငါးဆူတောင်ကျေးရွာ(၄)ရပ်ကွက်နေ ဒေါ်ခင်မာဦး[၁၂/ခရန(နိုင်)၀၈၄၃၁၀]၏လွှဲအပ်ညွှန်ကြားချက်အရ အောက်ပါအတိုင်း အများသိစေရန် အသိပေးကြေညာအပ်ပါသည်။ ကျွန်ုပ်တို့၏မိတ်ဆွေ ဒေါ်ခင်မာဦးသည် ရန်ကုန်တိုင်းဒေသကြီး၊ လှည်းကူးမြို့နယ်၊ ငါးဆူးတောင်ကျေးရွာအုပ်စု၊ ငါးဆူးတောင် (၄)ရပ်ကွက်၊ စက်မှုအဝင်လမ်းထိပ်ရှိ အလျားပေ ၈၀×အနံပေ ၁၀၀ရှိ ခြံမြေနှင့် အဆိုပါခြံမြေပေါ်တွင် ဆောက်လုပ်ထားသော(၁)ထပ်တိုက်အဆောက်အအုံ (၃)လုံးနှင့် အကျိုးခံစားခွင့် အရပ်ရပ်တို့၏ ပိုင်ရှင်ဖြစ်ပါသည်။ ထို့ကြောင့် ဒေါ်ခင်မာဦး၏ သဘောတူခွင့်ပြုချက်မရှိဘဲ အခြားမည်သူတစ်ဦးတစ်ယောက်ကမျှ ရောင်းချခြင်း၊ ပေါင်နှံခြင်း၊ ပေးကမ်းခြင်း၊ စွန့်လွှတ်ခြင်း၊ လှူဒါန်းခြင်းနှင့် အခြား တစ်နည်းနည်းဖြင့် လွှဲပြောင်းခြင်းများ မပြုလုပ်ရန်နှင့် အကယ်၍ အထက်ပါတားမြစ်ချက်များကို မလိုက်နာဘဲ ပြုလုပ်ဆောင်ရွက်ခဲ့ကြပါက တည်ဆဲဥပဒေနှင့်အညီ တရားစွဲ အရေးယူဆောင်ရွက်သွားမည်ဖြစ်ကြောင်း အများသိစေရန် ကြေညာအပ်ပါသည်။

လွှဲအပ်ညွှန်ကြားချက်အရ-

ဒေါ်အေးအေးစန်း (LL.B)
တရားလွှတ်တော်ရှေ့နေ(စဉ်-၇၆၀၆)
ရန်ကင်း(၁)လမ်း၊ သာသနာ့ရိပ်သာရပ်ကွက်
လှည်းကူးမြို့။ ဖုန်း-၀၉-၅၀၄၉၁၀၅

ဒေါ်စုမွန်နွေးနွေး (LL.M)
အထက်တန်းရှေ့နေ(စဉ်-၃၅၅၁၀)
ရန်ကင်း(၁)လမ်း၊ သာသနာ့ရိပ်သာရပ်ကွက်
လှည်းကူးမြို့။ ဖုန်း-၀၉-၇၃၁၇၉၈၄၃

ပေး၍မကုန်လှူ၍မခန်း ဇောတိကသက်န်း

ဇောတိက

REG 14/96

သင်္ကန်း၊ ပရိက္ခရာတိုက်

""ဝိနယော နာမ ဗုဒ္ဓသာသနဿ အာယု"" ဝိနည်းတော်သည် ဗုဒ္ဓသာသနာတော်၏အသက်ဖြစ်ပါသည်။

ဆွမ်း၊ သင်္ကန်း၊ ကျောင်း၊ ဆေးဟူသော ပစ္စည်းလေးပါးကို စီမံ၊ ထုတ်လုပ်၊ ဆောင်ရွက်ရာတွင်လည်းကောင်း၊ လှူဒါန်းရာတွင်လည်းကောင်း ဗုဒ္ဓ၏ လမ်းညွှန်စကားအတိုင်း အတိအကျ လိုက်နာဆောင်ရမည်မှာ ဗုဒ္ဓဘာသာဝင် ရဟန်းရှင်လူတို့၏ အဓိကတာဝန်တစ်ရပ် ဖြစ်ပါသည်။ သင်္ကန်းပရိက္ခရာ လှူဒါန်းခြင်းသည် ဝိနည်းဒေသနာတော်အရ လှူဒါန်းခြင်း ဖြစ်ပါသည်။ သင်္ကန်းလျာပိတ်စ ရွေးချယ်ခြင်း၊ ဆေးဆိုးခြင်း သင်္ကန်းလျာပိတ်စ ဖြတ်တောက်ခြင်း၊ သင်္ကန်းချုပ်လုပ်ခြင်း၊ လှူဒါန်းခြင်း၊ သင်္ကန်းဝတ်ခြင်းစသည့် ကိစ္စရပ်အားလုံးတို့သည် ဝိနည်းကိစ္စများပင် ဖြစ်ပါသည်။ Email: contact@zawtika.com Website: zawtika.com

၂၀၁၄ ခုနှစ် ဇောတိက ပင်ရင်းဆိုင်ခွဲသစ်များ

ဆက်သွယ်စုံစမ်းမေးမြန်းရန် - ၃၇၊ ရေတာရှည်လမ်းဟောင်း၊ ဗဟန်း။ ဖုန်း - ၀၁ ၃၈၀၅၈၁၊ ၃၈၀၅၇၈၊ ၃၇၀၇၉၂၊ ၃၈၀၅၄၁၊ ၈၆၀၁၃၂၉

ဇောတိက (မ/ဥက္ကလာ) ခေမာသီလမ်း၊ မ/ဥက္ကလာ(ဈ)ဈေးအနီး၊ မ/ဥက္ကလာပမြို့နယ်၊ ရန်ကုန်မြို့။ ဖုန်း ၀၉-၃၃၁၆၆၄၂၉

ဇောတိက (အင်းစိန်) အမှတ်(၉)၊ လှိုင်မြစ်ကမ်းလမ်း၊ အင်းစိန်ဈေးကြီးရှေ့၊ အင်းစိန်မြို့နယ်။ ဖုန်း ၀၉ ၃၃၅၄၅၂၁၂

ဇောတိက (ဘုရင့်နောင်) သမိုင်းဘူတာရုံလမ်း၊ မရမ်းကုန်းမြို့နယ်။ (သမိုင်းခုံးကျော်တံတား နှင့် ဘုရင့်နောင်တံတားကြား)။ ဖုန်း ၀၉ ၃၂၂၁၂၂၈

ဇောတိက (သိမ်ကြီးဈေး) ၅၇၊ ကုန်ဈေးတန်းလမ်း၊ သိမ်ကြီးဈေးအနီး၊ ပန်းဘဲတန်းမြို့နယ်၊ ရန်ကုန်မြို့။ ဖုန်း ၀၁-၃၇၉၃၇၃

ဇောတိက (မြေနီကုန်း) တိုက် (၁၇-အေ)၊ ပဒ္မမ္မာလမ်း၊ စမ်းချောင်းမြို့နယ်၊ ရန်ကုန်မြို့။ ဖုန်း ၀၉-၃၃၁၆၆၄၂၇

ဇောတိက (တ/ဥက္ကလာ) (၁၄၅/က)၊ ပါရမီလမ်း၊ ပါရမီအဝေးပြေးရှေ့၊ တ/ဥက္ကလာပမြို့နယ်၊ ရန်ကုန်မြို့။ ဖုန်း ၀၁-၅၆၃၂၆၇

ဇောတိက (အောင်မင်္ဂလာ) အဆောင်(တ)၊အခန်း(၄)၊ ဒဂုံလမ်း၊အောင်မင်္ဂလာအဝေးပြေးဝင်း၊ မ/ဥက္ကလာပမြို့နယ်။ ဖုန်း ၀၁-၆၃၇၂၅၆

၂၀၁၄ ခုနှစ် ဇောတိကအမှတ်တံဆိပ် ကထိန်သင်္ကန်းဈေးနှုန်းများ

တရုတ်စိုင်စီခွဲ L ဆိုဒ် (ရိုးရိုး)	၉၅၀၀	အင်ဒိုနီးရှားပိုးခွဲ L ဆိုဒ် (ဧဖြတ်ဓါးခွဲ)	၁၇၀၀၀	အင်တာနက်ခွဲ (ဘိုမ) L ဆိုဒ် (ဧဖြတ်ဓါးခွဲ)	၃၀၀၀၀	"အဆင့်မြင့် အထူးစပါယ်ရှယ် ကထိန်သင်္ကန်းများ"	
ကိုရီးယားစိုင်စီခွဲ L ဆိုဒ် (ရိုးရိုး)	၁၁၀၀၀	ကိုရီးယားပိုးခွဲ L ဆိုဒ် (ဧဖြတ်ဓါးခွဲ)	၂၀၀၀၀	ဂျပန်လီနင်ခွဲ (လိပ်ပြာ) L ဆိုဒ် (ဧဖြတ်ဓါးခွဲ)	၃၅၀၀၀	စူပါကင်း 999 ဂျပန်စိုင်စီ L ဆိုဒ် (၂ဂဖြတ်ဓါးခွဲ)	၅၀၀၀၀
ကိုရီးယားစိုင်စီခွဲ L ဆိုဒ် (ဧဖြတ်ဓါးခွဲ)	၁၃၀၀၀	ပဒ္မမ္မာချည်ပိုင် (ပိန္နဲ) L ဆိုဒ် (ဧဖြတ်ဓါးခွဲ)	၂၀၀၀၀	သရီးရိုင်ဖယ်ခွဲ(သေနတ်သုံးလက်) L ဆိုဒ် (ဧဖြတ်ဓါးခွဲ)	၃၅၀၀၀	စူပါကင်း CCC ကော်တွန် L ဆိုဒ် (၂ဂဖြတ်ဓါးခွဲ)	၆၅၀၀၀
စက်ာပူစိုင်စီခွဲ L ဆိုဒ် (ဧဖြတ်ဓါးခွဲ)	၁၅၀၀၀	ဂျပန်စိုင်စီခွဲ (လိပ်ပြာ) L ဆိုဒ် (ဧဖြတ်ဓါးခွဲ)	၂၇၀၀၀	သရီးရိုင်ဖယ်ခွဲ(ဘိုမ-၃၃၃) L ဆိုဒ် (ဧဖြတ်ဓါးခွဲ)	၃၅၀၀၀	စူပါကင်း GGG ကော်တွန် L ဆိုဒ် (၂ဂဖြတ်ဓါးခွဲ)	၁၀၀၀၀၀
ယိုးဒယားစိုင်စီခွဲ L ဆိုဒ် (ဧဖြတ်ဓါးခွဲ)	၁၈၀၀၀	ဂျပန်စိုင်စီခွဲ (ဘိုမ) L ဆိုဒ် (ဧဖြတ်ဓါးခွဲ)	၂၇၀၀၀	ဂျပန်မာတင်ခွဲ (ဘိုမ) L ဆိုဒ် (ဧဖြတ်ဓါးခွဲ)	၃၅၀၀၀	စူပါကင်း AAA ကော်တွန် L ဆိုဒ် (၂ဂဖြတ်ဓါးခွဲ)	၁၂၀၀၀၀
အင်ဒိုးသရီးရိုင်ဖယ်ခွဲ L ဆိုဒ် (ဧဖြတ်ဓါးခွဲ)	၁၈၀၀၀	ဂျပန်စိုင်စီခွဲ (ဘိုမ) LL ဆိုဒ် (ဧဖြတ်ဓါးခွဲ)	၃၀၀၀၀	ဂျပန်မာတင်ခွဲ (ဘိုမ) LL ဆိုဒ် (ဧဖြတ်ဓါးခွဲ)	၃၈၀၀၀	ကြာရိုးချည်သင်္ကန်း(အင်းလေးကျိုင်းခမ်း)ခွဲ	၁,၇၀၀,၀၀၀

ဇောတိက သင်္ကန်းများကို မြတ်ဗုဒ္ဓ၏လမ်းညွှန်ချက်ဝိနည်းတော်လာအတိုင်းအတိအကျချုပ်လုပ်ထားပါသည်။

ပစ္စည်းအမျိုးအစား၊ အလျား အနံ၊ ဝိနည်းတော်နှင့် ညီညွတ်ခြင်းမရှိပါက ဝယ်ယူသည့်တန်ဖိုး(၃)ဆပြန်ပေးပါမည်။

ဇောတိက (၁) ရွှေတိဂုံအရှေ့ဘက်မုခ်အနီး။ ဖုန်း ၀၁-၃၈၀၅၈၁ **ဇောတိက (၂)** ဘုန်းကြီးလမ်းအလယ်၊ လမ်းမတော်မြို့နယ်။ ဖုန်း ၀၁-၂၁၂၁၅၉ **ဇောတိက (၃)** ကြည့်မြင်တိုင်။ ဖုန်း ၀၁-၅၃၆၅၇၉ **ဇောတိက (၄)** ရွှေတိဂုံအရှေ့ဘက်မုခ်အနီး။ ဖုန်း ၀၁-၃၈၀၅၇၈ **ဇောတိက (၅)** ၁၅လမ်း၊ ညောင်ပင်လေး ဈေးအနီး။ ဖုန်း ၀၁-၂၂၄၉၂၈ **ဇောတိက (၆)** တာမွေ ရွှေဟင်္သာရုပ်ရှင်ရုံရှေ့။ ဖုန်း ၀၁- ၇၀၇၂၅၉ **ဇောတိက (၇)** ဂမုံး၊ ရိုးမဘဏ်အနီး။ ဖုန်း ၀၁-၆၅၃၁၃၇ **ဇောတိက (၈)** ပုဇွန်တောင်ဈေးအနီး။ ဖုန်း ၀၁-၂၀၁၇၇၀ **ဇောတိက (၉)** သဃ်န်းကျွန်းစံပြဈေးအနီး။ ဖုန်း ၀၁- ၅၇၉၅၄၄ **ဇောတိက (၁၀)** မြန်မာ့ဘစ်ရှော့ဈေးဝယ်စင်တာ။ ဖုန်း ၀၁-၃၇၅၄၇၀ မူလပင်ရင်းဆိုင်များတွင်လည်း ဝယ်ယူနိုင်ပါသည်။

အကောင်းဆုံးအရည်အသွေး၊ ညီမျှတဲ့ဈေးနှုန်း၊ နာမည်ကြီးတဲ့အမှတ်တံဆိပ်၊ အနစ်သာရရှိတဲ့အလှူ ၊ ထို(၄)မျိုး၊ ပြုလိုကြသူအလှူရှင်များ. . . အဓိကထား။

သုံးရောသီ ဓမ္မဒါန

တောင်ကြီး-အင်းလေး-ပင်းတယ ... ထမင်းကျွေး—၄၅၀၀၀ိ
ပုဂံ-ပုပ္ပါး-ပခုက္ကူ ထမင်းကျွေး—၃၅၀၀၀ိ
ကျိုက်ထီးရိုး-စက်စဲ-နွားလဗို့-လမ်းဘုရား ၂၅၀၀၀ိ-
တောင်ကြီးမီးပုံးပျံပွဲ ခရီးစဉ် Nov 5,14 အကြေး 21,28
ကြိုတင်လက်မှတ်ရောင်းပြီ ကားမျိုးစုံ ငှားလုံးငှား
☎ :420144148,421153797

ကားမျိုးစုံငှားရမ်းနိုင်ပါသည်။

ခရီးစဉ်မျိုးစုံအတွက် ကားမျိုးစုံနှင့် လချုပ်များလည်းငှားနိုင်ပါသည်။ ယဉ်ပိုင်ရှင်များလည်းဆက်သွယ်ပါ။

MT & K Tours ph-656573 663161, 09-250066441

'ညဏ်ကြီးရှင်'

ခန်းဖောင်ပုံအရွှေလက်မြဲမြဲတွဲစေပို့ တိကျသေချာသော မင်္ဂလာလက်ထက် စာချုပ်ချုပ်ပေးသည်၊

ဒေါ်ဇင်ဇင်ဇော်ဝင်း(LL.B.)
(WIPO)(DL-101-Switzerland)
09-250058624, 09-254001902, 09250001080

သိပ္ပံကျော် ဦးကျော်မြင့်

Pre-IGCSEနှင့် IGCSE ဘာသာစုံ

2015 MAY Exam အတွက်

PAST QUESTIONS STUDY

(Maths, B, FP Maths, Phy, Che)

GCE (A), SAT, Maths

၁၈၆(မြေညီ)၊၃၈-လမ်း(အလယ်)

၀၉-၅၀၀၇၈၉၆၊ ၀၁-၃၈၆၆၃၉

မြေကွက်ရောင်းမည်

ဒဂုံမြို့သစ်ဆိပ်ကမ်း၊ (၆၉)ရပ်ကွက်၊ အနော်ရထာလမ်းပေါ် ပေ(၄၀×၆၀) (ဂရန်မြေ) ၃၉ဂိုက်နှင့်နီးသည်။

ပိုင်ရှင်ကိုယ်တိုင် ရောင်းမည်။

ဖုန်း-၀၁-၅၃၉၄၇၁၊
၀၉-၂၅၄၁၁၄၅၉၀

ကန့်ကွက်နိုင်ကြောင်းကြော်ငြာ

ရန်ကုန်မြို့၊ တောင်ဥက္ကလာပမြို့နယ်၊ မြေတိုင်းရပ်ကွက်အမှတ်(၄)၊ မြေကွက်အမှတ်(၇၅၇/က)၊ မြေကွက်တည်နေရာအမှတ် (၇၅၇/က)၊ စာဂ(၁၉)လမ်း၊ ၄-ရပ်ကွက်၊ တောင်ဥက္ကလာပမြို့နယ်၊ ဒေါ်တင်အုန်း အမည်ပေါက် နှစ်(၆၀) ဂရန်မြေအား အမည်ပေါက် မိခင် ဒေါ်တင်အုန်း၊ ဖခင် ဦးသောင်းရွှေတို့ ကွယ်လွန်သဖြင့် ဒေါ်အေးအေးသွင်[၁၂/ဥကတ(နိုင်)၀၃၃၁၂၄]၊ ဒေါ်စမ်းစမ်းသွင်[၁၂/ဥကတ(နိုင်)၀၃၀၄၅၃]၊ ဦးမြင့်အုန်း[၁၂/ဥကတ(နိုင်)၀၃၃၁၅၀]တို့က သားသမီးအရင်းများ တော်စပ်ကြောင်း ကျမ်းကျိန်လွှာ၊ သေစာရင်းတို့တင်ပြ၍ အမွေဆက်ခံပိုင်ဆိုင်ကြောင်းနှင့် စွန့်လွှတ်စာချုပ်ရန် မြေပုံကူးလျှောက်ထားလာရာ ခိုင်လုံသောအထောက်အထားများဖြင့် (၇)ရက်အတွင်း လာရောက်ကန့်ကွက်နိုင်ပါကြောင်းနှင့် ကန့်ကွက်သူမရှိပါက ဌာန၏ လုပ်ထုံးလုပ်နည်းအတိုင်း ဆက်လက်ဆောင်ရွက်သွားမည်ဖြစ်ပါသည်။

မြို့ပြစီမံကိန်းနှင့် မြေစီမံခန့်ခွဲမှုဌာန
ရန်ကုန်မြို့တော်စည်ပင်သာယာရေးကော်မတီ

LAND CRUISER (CYGNUS)ရောင်းမည်

2003 ၊ ဓါတ်ဆီ ၊ ၈ယောက်စီး ၊ ပုလဲရောင် ၊
GRADE 4 ကီလို ၇၅၀၀၀ ၊ အောက်ချိတ် ၊
SUN ROOF၊ ရေခဲပုံး၊ CRUISE CONTROL ၊
ပစ္စည်းစုံ ၊ 3G / 5*** ၅၃၀သိန်း (ညှိနှိုင်း)

ဆက်သွယ်ရန် 0943021001

ရောင်းမည်

ရန်ကုန်မြို့ ရှိ၊ ဓေတ်အမီဆုံးJunction Square

အတွင်းရှိ ၊Shop-House (၅ထပ်) တိုက်များ

အတွင်းမှ 1 လုံးရောင်းရန်ရှိသည်။

ဆက်သွယ်ရန်ဖုန်း / 09-253636799

09-30243706

အမည်မှန်

ဦးဆန်ဒေါင်းဖုန်၏သား မြစ်ကြီးနားမြို့၊ အထက(၆)၊ အဋ္ဌမတန်း(A)မှ မောင်ဆလုံးဆင်တန်၏ အမည်မှန်မှာ မောင်ဆန်ဒေါင်းဆင်တန်ဖြစ်ပြီး ဆဋ္ဌမတန်း(A)မှ မဆလုံးဆားရ်ဇီ၏ အမည်မှန်မှာ မဆန်ဒေါင်းဆားရ်ဇီဖြစ်ပါသည်။

အများသိစေရန်ကြေညာခြင်း

ကျွန်တော် စောဒေးဗစ်သက်နိုင်ဦး [၁၂/သလန(နိုင်)၁၀၅၁၄၂] ကိုင်ဆောင်သူ၏ BL (NYKS 181239234) မှာ ပျောက်ဆုံးသွားပါကြောင်း အသိပေးပါသည်။

ဖုန်း-၀၉-၄၂၀၂၃၇၈၀၀

ဖခင် အမည်မှန်

အမက(၁၉)၊ မင်္ဂလာဒုံ၊ တတိယတန်းတွင် ပညာသင်ကြားနေသော မောင်သန့်ဇင်အောင်၏ ဖခင်အမည်မှန်မှာ ဦးထွန်းဦး [၉/ညဥန(နိုင်)၁၅၄၁၄၅] ဖြစ်ပါကြောင်း။

ဦးထွန်းဦး

ဖခင် အမည်မှန်

မြစ်ကြီးနားမြို့၊ အထက(၁)၊ ဒသမတန်း(B_1)မှ မမဂေါင်ဇော်ခွန်း၏ ဖခင်အမည်မှန်မှာ ဦးတန်ဂွန်းဖြစ်ပါသည်။

(၂၂. ၁၀. ၂၀၁၄)ရက်နေ့ထုတ် ကြေးမုံသတင်းစာပါ ဦးငွေးဝင်း (၁၂/အစန(နိုင်)၀၆၁၁၂၇)၊ ဒေါ်ကြည်ကြည်အေး (၁၂/အစန(နိုင်)၀၆၀၈၅၁)နှင့် ၄င်းတို့၏အထက်တန်းရှေ့နေများဖြစ်ကြသည့် ဒေါ်မြမြဝင်း(၂၀၃၂၃)၊ ဒေါ်တင်သိန်းဝေ (စဉ်-၄၀၉၆၃) တို့၏ ပြန်လည်ရှင်းလင်းကြေညာခြင်းအပေါ် တုန့်ပြန်ရှင်းလင်းအသိပေးကြေညာခြင်း

ရန်ကုန်တိုင်းဒေသကြီး၊ သာကေတမြို့နယ်၊ ၁/ထူပါရုံရပ်ကွက်၊ ထူပါရုံ(၆)လမ်းအနောက်၊ မြေကွက်အမှတ်(၁၀၂၆/က)၊ မြေဧရိယာ (အလျား ၂၀ပေ × အနံ ၆၀ပေ)မြေကွက်၏ ဂရန်အမည်ပေါက်ဖြစ် ပိုင်ဆိုင်နေထိုင်သူဒေါ်လှသိန်း (AA-၀၂၁၂၁၁)ကိုင်ဆောင်သူ၏ လွှဲအပ်ညွှန်ကြားချက်အရ အောက်ပါအတိုင်း ပြန်လည်ရှင်းလင်း အသိပေးကြေညာအပ်ပါသည်။

ကျွန်ုပ်မိတ်ဆွေ ဒေါ်လှသိန်းသည် ဦးငွေးဝင်းထံ အပ်နှံထားသည့် ပစ္စည်းများကိုပြန်လည်တောင်းခံရာ ပြန်လည်မပေးအပ်သည့်အတွက် ကျွန်ုပ်မိတ်ဆွေက သာကေတမြို့နယ်၊ မြို့မရဲတပ်ဖွဲ့စခန်းတွင် ၄င်းတို့အား အမှုဖွင့်တိုင်ကြားခဲ့ရာ အဆိုပါရဲစခန်းက ပထမသတင်းပေး တိုင်ကြားချက်အမှတ် (၄၆၃/၂၀၁၄) ပြစ်မှုဆိုင်ရာဥပဒေပုဒ်မ (၄၀၆)ဖြင့် အရေးယူဆောင်ရွက် နေကြောင်း အမှုစစ်ရဲအရာရှိ၏ ပြောကြားချက်အရသိရှိရ၍ ကျွန်ုပ်၏မိတ်ဆွေ ဒေါ်လှသိန်းသည် ၄င်းတို့အား ဂုဏ်ကျက်သရေ ညှိုးနွမ်းအောင် သတင်းစာ၌ မမှန်မကန် ထည့်သွင်းကြေညာခြင်း မဟုတ်ဘဲ ၄င်းအားလွှဲအပ်ထားသော အထူးကိုယ်စားလှယ်လွှဲစာ အမှတ်(၁၆၂၀၂/၂၀၁၃)ကို ရုပ်သိမ်းကြောင်းနှင့် အမှုဖွင့်၍ အရေးယူဆောင်ရွက်ထားကြောင်း ဖြစ်ရပ်မှန် အတိုင်းသာ ကြေညာခြင်းဖြစ်သောကြောင့် လူကြီးမင်းတို့က အဆိုပါ ကြေညာချက်နှင့် ပတ်သက်၍ တရားစွဲဆိုမှုများပြု လုပ်လာပါက ကျွန်ုပ်မိတ်ဆွေအနေဖြင့် ဥပဒေနှင့်အညီ ရင်ဆိုင်ဖြေရှင်းသွားမည်ဖြစ်ကြောင်း အသိပေးကြေညာအပ်ပါသည်။

လွှဲအပ်ညွှန်ကြားသူ
ဒေါ်လှသိန်း (AA-၀၂၁၂၁၁)

လွှဲအပ်ညွှန်ကြားချက်အရ -
ဦးအောင်နိုင်စိုး (LL.B)
တရားလွှတ်တော်ရှေ့နေ (စဉ်-၉၈၈၂)
အမှတ်(၁၄၇၀/က)၊ ထူပါရုံ(၁၃)လမ်းအရှေ့၊၁/ထူပါရုံရပ်ကွက်၊
သာကေတမြို့။ဖုန်း - ၀၉ ၇၃၁၉၃၃၄၄၊ ၀၉ ၄၉၃၁၄၆၁၉

" ကန့်ကွက်နိုင်ပါသည် "

ရန်ကုန်မြို့ ၊ ဒဂုံမြို့သစ်ဆိပ်ကမ်းမြို့နယ်၊ မြေတိုင်းရပ်ကွက်အမှတ်- (၇၉) တွင်ရှိသော မြေကွက်အမှတ်-၁၈၃၊ အကျယ်အဝန်း (၄၀ပေ ×၆၀ပေ) ရှိ မူလအမည်ပေါက် ဒေါ်မြစိန် (ဘ) ဦးပွား (CB−၀၀၄၃၉) ပါမစ်မြေကွက်၊ မြေကွက်အမှတ်- ၁၈၄၊ အကျယ်အဝန်း (၄၀ပေ ×၆၀ပေ) ရှိ မူလအမည်ပေါက် ဦးကျော်ဇော(ဘ)ဦးဘခင် (AB−၀၄၈၀၆၄) ပါမစ်မြေကွက်၊ မြေကွက်အမှတ်- ၁၈၅၊ အကျယ်အဝန်း(၄၀ပေ ×၆၀ပေ) ရှိ မူလအမည်ပေါက် ဒေါ်မိမိခင်(ဘ)ဦးမောင်ခင်၊ (MMN−၁၁၂၂၅၇) ပါမစ်မြေကွက်နှင့် မြေကွက်အမှတ်- ၁၈၂ အကျယ်အဝန်း (၄၀ပေ ×၆၀ပေ) ရှိ မူလအမည်ပေါက် ဒေါ်နော်ရှယ်လီစိန် (၁၂/ဒဂန(နိုင်)၀၁၇၉၇၅) [၄င်းထံမှ GPရသူဒေါ်သိန်းသိန်းဦး (၁၂/ဒဂန(နိုင်)၀၁၈၇၆၆)] နှစ် (၆၀) မြေငှားဂရန်စာချုပ်ရ မြေကွက်စုစုပေါင်း မြေကွက် (၄)ကွက်တို့ကို အထက်အမည်ပါသူတို့ထံမှ အဆက်အစပ်စာချုပ်များဖြင့် နည်းလမ်းတကျ စာချုပ်ချုပ်ဆို၍ လက်ဝယ်ပိုင်ဆိုင်အကျိုးခံစားလျက်ရှိကြောင်း၊ ရောင်းချပိုင်ခွင့်ရှိကြောင်းအဆိုပြု ဦးမျိုးအောင် (၈/ပခက(နိုင်)၂၀၁၄၉၁) ထံမှယခုအခါ အထက်ပါမြေကွက် (၄) ကွက်နှင့် ယင်းမြေကွက်(၄)ကွက်ပေါ်ရှိ အကျိုးခံစားခွင့်အရပ်ရပ်အားလုံးတို့ကို ကျွန်ုပ်တို့၏မိတ်ဆွေက အပြီးအပိုင်နည်းလမ်းတကျ စာချုပ်ချုပ်ဆို၍လက်ရောက် လွှဲပြောင်းဝယ်ယူရန်အတွက် တန်ဖိုးငွေတစ်စိတ်တစ်ဒေသကို ပေးချေထားပြီးဖြစ်ပါသည်။

အထက်ဖော်ပြပါ မြေကွက် (၄)ကွက်နှင့် ယင်းမြေကွက် (၄)ကွက်ပေါ်ရှိ အကျိုးခံစားခွင့်အရပ်ရပ်အားလုံးတို့နှင့်ပတ်သက်၍ ဥပဒေအရပိုင်ရေးဆိုင်ခွင့်ရှိသူ မည်သူမဆို ကန့်ကွက်လိုပါက ဤကြော်ငြာပါသည့်ရက်မှစ၍ (၁၀) ရက်အတွင်း ခိုင်လုံသောပိုင်ဆိုင်မှုအထောက်အထားများမှရင်းအပြည့်အစုံနှင့်တကွ ကျွန်ုပ်တို့ထံ တင်ပြကန့်ကွက်နိုင်ပါသည်။ သတ်မှတ်ရက်ကျော်လွန်ပါက အထက်ပါအရောင်းအဝယ်ကိုအပြီးတိုင် ဆက်လက်ဆောင်ရွက်သွားမည်ဖြစ်ပါသည်။

ညွှန်ကြားချက်အရ –
ဦးစိန်မင်း၊ A.G.T.I (M.T), LL.B (စဉ်-၅၀၆၆)
တရားလွှတ်တော်ရှေ့နေနှင့် ကုမ္ပဏီများ၏အတိုင်ပင်ခံရှေ့နေ

ဒေါ်မေဆုလှိုင်	ဒေါ်ယဉ်ယဉ်အေး	ဒေါ်ယုယုမော်	ဒေါ်သင်းသီရိအောင်
C.B.L, LL.B, LL.M, M.MRes	C.B.L, LL.B.	C.B.L, LL.B.	LL.B.
စဉ်-၂၅၁၇၀	စဉ်-၂၆၆၉၂	စဉ်-၂၅၂၉၇	စဉ်-၃၉၀၇၃

အထက်တန်းရှေ့နေများ

ရုံး-အခန်း (၃၀၁/၁)၊ တိုက်(၉/၁၁)၊ ၃၆-လမ်း၊ ကျောက်တံတားမြို့နယ်၊ ရန်ကုန်မြို့။
အိမ်-အမှတ်-၃၃၅၊ ကျိုက္ကဆံလမ်း၊ တာမွေကြီး (က+ဂ) ရပ်ကွက်၊ တာမွေမြို့နယ်၊ ရန်ကုန်မြို့။
ဖုန်း-၀၉-၇၃၀၀၅၆၉၄