ကြေးမုံ
The Mirror
Established in 1957
၁၉၅၇ မေ ၁၆ တွင် စတင်တည်ထောင်သည်။
၁၃၇၆ ခုနှစ်၊ တော်သလင်းလပြည့်ကျော် ၇ ရက်၊ တနင်္လာနေ့၊ (15-9-2014) (၇၉၆၄)

နိုင်ငံရေးပြေလျှော့မှုများနှင့် နိုင်ငံရေးယဉ်ကျေးမှုသစ်များ အသက်ဝင်ရှင်သန်ရေးတို့ကို ခိုင်မာသည့် သန္နိဋ္ဌာန်ချ ဆောင်ရွက်နေခြင်းသည် ပြည်သူလူထုတစ်ရပ်လုံး အကျိုးခံစားရခြင်းကို အဓိကထားသည့် နိုင်ငံရေးစေတနာမှန် သက်သက်ဖြင့်သာ လုပ်ဆောင်နေခြင်းဖြစ်။

လူငယ်များသည် အနာဂတ်ဖွံ့ဖြိုးတိုးတက်မှု အစီအစဉ်များနှင့် ဒီမိုကရေစီအသွင်ကူးပြောင်းရေးများအတွက် အဓိကကျသောအခန်းကဏ္ဍမှ ပါဝင်

ပြည်ထောင်စုသမ္မတမြန်မာနိုင်ငံတော် နိုင်ငံတော်သမ္မတ အဂ္ဂမဟာသရေစည်သူ၊ အဂ္ဂမဟာသီရိသုဓမ္မ ဦးသိန်းစိန်ထံမှ ပေးပို့သော ၂၀၁၄ ခုနှစ်၊ စက်တင်ဘာလ ၁၅ ရက်နေ့တွင် ကျရောက်သည့် ၂၀၁၄ ခုနှစ်၊ အပြည်ပြည်ဆိုင်ရာ ဒီမိုကရေစီနေ့အထိမ်းအမှတ်အခမ်းအနား သဝဏ်လွှာ

တိုင်းရင်းသားပြည်သူအပေါင်းတို့ခင်ဗျား-

၂၀၁၄ ခုနှစ်၊ စက်တင်ဘာလ ၁၅ ရက်တွင် ကျရောက်သည့် အပြည်ပြည်ဆိုင်ရာ ဒီမိုကရေစီနေ့ အခါသမယတွင် မြန်မာပြည်သူ ပြည်သားများအားလုံး ဒီမိုကရေစီစဉ်ဆက်မပြတ်ထွန်းကားရေးအတွက် ဒီမိုကရေစီအလေ့အကျင့်ကောင်းများဖော်ဆောင်ရေးတွင် တက်ကြွစွာ ပူးပေါင်းပါဝင်ဆောင်ရွက်ခြင်းဖြင့် ဒီမိုကရေစီ၏ အနှစ်သာရ အသီးအပွင့်များကို အပြည့်အဝရရှိခံစားနိုင်ကြပါစေကြောင်း ဦးစွာပထမ ဆုတောင်းမေတ္တာပို့သလိုက်ပါသည်။

ဒီမိုကရေစီကျင့်စဉ်များကို လိုက်နာကျင့်သုံးရန်နှင့် မြှင့်တင်ရန်ရည်သန်၍ စက်တင်ဘာလ ၁၅ ရက်တွင် ကျရောက်သည့် အပြည်ပြည်ဆိုင်ရာ ဒီမိုကရေစီနေ့ကို ကုလသမဂ္ဂအဖွဲ့ဝင်နိုင်ငံဖြစ်သည့် မြန်မာနိုင်ငံတွင် ကျင်းပပြုလုပ်ခဲ့သည်မှာ ယခုနှစ်ဆိုလျှင် စတုတ္ထအကြိမ်ရှိပြီဖြစ်ပါသည်။

အပြည်ပြည်ဆိုင်ရာ ဒီမိုကရေစီနေ့ကို ကျင်းပခြင်းဖြင့် မိမိနိုင်ငံ၏ ဒီမိုကရေစီအသွင်ကူးပြောင်းမှုဖြစ်စဉ်ကို ပြန်လည်သုံးသပ်ခွင့်ရရှိနိုင်သလို နိုင်ငံတွင်ဆောင်ရွက်လျက်ရှိသည့် ဒီမိုကရေစီတိုးမြှင့်ရေးနှင့် ခိုင်မာလာစေရေးတို့အတွက် ရည်ရွယ်သည့် အမျိုးသားအဆင့်အစီအစဉ်များထားရှိမှုကို ခိုင်မာလာစေရန် သက်ဆိုင်သူအားလုံးက ပူးပေါင်းဆောင်ရွက်ရန် သန္နိဋ္ဌာန်ချမှတ်မှုကိုလည်း ဖော်ပြရာရောက်ကြောင်း တွေ့ရှိရပါသည်။

ဒီမိုကရေစီဆိုသည်မှာ နိုင်ငံသားများက ၎င်းတို့၏လူမှုဘဝနှင့်ပတ်သက်သော ဆုံးဖြတ်ချက်များတွင် တန်းတူပြောဆိုခွင့်ရရှိနိုင်သည့် အုပ်ချုပ်မှုပုံစံတစ်ခုပင်ဖြစ်ပါသည်။ ရွေးယခင်မှစ၍ လက်ခံထားသော ဒီမိုကရေစီ၏ အရေးကြီးသော သဘောစရိုက်လက္ခဏာမှာ ညီမျှမှုနှင့်လွတ်လပ်မှုပင်ဖြစ်ပါသည်။ ဒီမိုကရေစီကို ကျင့်သုံးသော နိုင်ငံတော်၏ အမြင့်ဆုံးအာဏာသည် ပြည်သူများက ပိုင်ဆိုင်ကြသဖြင့် ပြည်သူများ၏ စည်းစနစ်ရှိစွာ ပါဝင်ဆောင်ရွက်မှုသည် အလွန်အရေးကြီးသော အချက်တစ်ချက်ပင်ဖြစ်ပါသည်။

ဒီမိုကရေစီနှင့်အညီအုပ်ချုပ်မှုဆိုသည်မှာ အများပြည်သူတို့၏ဘဝတွင် ရွေးချယ်နိုင်မှုများစွာရှိစေရန် ဆောင်ရွက်ပေးနိုင်ရေးနှင့်တည်ငြိမ်အေးချမ်းရေးနှင့် လူမှုစီးပွားဖွံ့ဖြိုးတိုးတက်ရေးအစရှိသည်တို့ပါဝင်သည့် ပြည်သူတို့၏လိုအပ်ချက်များနှင့်လိုအင်ဆန္ဒများကို ဖြည့်ဆည်းဆောင်ကြဉ်းပေးနိုင်သည့် စီးပွားရေးနှင့်လူမှုရေးလုပ်ငန်းစဉ်များကို ဆောင်ရွက်ပေးခြင်းသာဖြစ်ပါသည်။ ယင်းသို့ဆောင်ရွက်ရာတွင် နိုင်ငံတော်နှင့် ပြည်သူအကြား အပြန်အလှန်ယုံကြည်မှုနှင့် နားလည်မှုတို့ဖြင့် ဟန်ချက်ညီညီဆောင်ရွက်ရန်လိုအပ်ပါသည်။ **စာမျက်နှာ ၃ ကော်လံ ၁ သို့** ☆

လယ်ယာကဏ္ဍ စိန်ခေါ်မှုများမှ ပြေလျှော့နိုင်ရေး

ရာမည - သွေးမွန်

နိုင်ငံတော်အစိုးရသည် ကျေးလက်ဒေသ စီးပွားရေးဖွံ့ဖြိုးတိုးတက်မှုကို ဦးစားပေးလုပ်ငန်းအဖြစ် ကိုင်တွယ်လုပ်ဆောင်ခဲ့သည်ကို အများပြည်သူအသိပင် ဖြစ်သည်။ ကျေးလက်နေလူဦးရေ၏ ၂၉ ဒသမ ၂ ရာခိုင်နှုန်း ဆင်းရဲနွမ်းပါးလျက်ရှိရာ ၂၀၁၅ ခုနှစ်တွင် ၁၆ ရာခိုင်နှုန်းအထိ လျှော့ချနိုင်ရန် အမျိုးသားဖွံ့ဖြိုးမှုစီမံကိန်း ချမှတ်ဆောင်ရွက်ခဲ့သည်။ မိမိတို့ ကျေးလက်နေ တောင်သူလယ်သမားများ နိုင်ငံနှင့်အဝန်း အဓိက စိုက်ပျိုးထုတ်လုပ်သော မိုးစပါးစိုက်ဧကပေါင်း ၁၇ သန်းနှင့် နွေစပါးစိုက်ဧကပေါင်း သုံးသန်း စုစုပေါင်းသန်း ၂၀ စိုက်ပျိုးလျက်ရှိသည်။ ဆန်ကိုသာ အဓိကထား၍ စားသုံးကြသော မိမိတို့ နိုင်ငံအဖို့ ပြည်တွင်းစားနပ်ရိက္ခာဖူလုံရေးနှင့် အာဟာရဓာတ်ပြည့်ဝစေသော စပါးသီးနှံသည် မြန်မာနိုင်ငံ၏ အသက်သွေးကြောပမာဖြစ်သည်။ မိမိတို့နိုင်ငံ၏ လူမှုစီးပွားရေးနှင့် နိုင်ငံရေးတည်ငြိမ်မှုအတွက် ပဓာနကျသော စီးပွားရေးလုပ်ငန်းလည်းဖြစ်သည်။

မိမိတို့တောင်သူများသည် ကာလ ဒေသ ပယောဂတွင် နစ်မျောနေရာက နိုးထရန် လိုအပ်လာသော ၁၉၆၀ ဝန်းကျင်က အခြေအနေကို သတိပြုကြရမည်ဖြစ်သည်။ ဒေသမျိုးများ၏ ကောင်းခြင်းများ၊ ဒေသခံတို့ ခံတွင်းကြိုက်နှစ်သက်၍ စားကောင်းခြင်း၊ စိုက်စရိတ်သက်သာခြင်းတို့က ယနေ့ကာလတွင် စိန်ခေါ်မှုတစ်ရပ်အဖြစ် ရင်ဆိုင်ရလျက်ရှိသည်။ တစ်နေ့က သတင်းစာပါ သတင်းတစ်ပုဒ်တွင် "အထွက်ကောင်းသော်လည်း ရောင်းချမှုခက်ခဲ၍ ပုလဲသွယ်စိုက်သူမရှိ" ဟူသော ခေါင်းစီးဖြင့် ဖတ်လိုက်ရသည်။ အကြောင်းပြချက်များမှာလည်း အာပူလာလျှာလွှဲသော စကားမျှသာဟု မိမိတွေးမိပါသည်။ စပါးသက်တမ်းတိုသည်ကိုပင် **စာမျက်နှာ ၇ ကော်လံ ၁ သို့** ❑

အသွင်သစ်! SMART. စမတ် ရိုလာ ခြင်ဇကာ

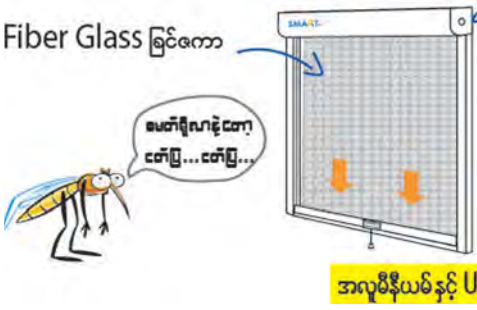

ခြင်ဇကာကို မလိုအပ်ချိန်တွင် ဘောင်ထဲသို့ လိပ်သိမ်းထားနိုင်သော ကြောင့် နေရာယူ သက်သာသည်။

ပြတင်း/တံခါး တိုင်းတွင် တပ်ဆင်နိုင်သည်။

အိမ်အရောက် ဝန်ဆောင်မှုပေးသည်။

☎ 01-450 962,09-431 44178, 09-420097588

အလူမီနီယမ် နှင့် U-PVC တပ်ဆင်ရေးလုပ်ငန်းရှင်များ လက်ကားဈေးဖြင့် ဝယ်ယူရရှိနိုင်ပါသည်။

SMART. (စမတ်) ရုပ်မြင်သံကြား လူခေါ်ဘဲလ်

◆ အလွယ်တကူမဖြုတ်ယူနိုင်သော Outdoor Unit

◆ အိမ်တွင်းမှနေ၍ ပြင်ပမြင်ကွင်းကို အချိန်မရွေး ခလုတ်နှိပ်ကြည့်နိုင်သည်။

◆ ညဖက် အမှောင်ထဲတွင်လဲ မြင်နိုင်သည်။

☎ 01-450 783, 09-731 45701

ကြေးမုံ စာတည်းရှုထောင့် ၁၅-၉-၂၀၁၄ [တနင်္လာနေ့]

မြစိမ်းရောင်ကျေးရွာစီမံကိန်း

ပြည်ထောင်စုသမ္မတမြန်မာနိုင်ငံတော်တွင် တိုင်းဒေသကြီး/ပြည်နယ် ၁၄ ခု၊ ပြည်နယ်ခွဲ နှစ်ခု၊ ခရိုင် ၆၀၊ မြို့နယ် ၃၃၀ နှင့် ကျေးရွာပေါင်း ၆၄၉၁၇ ရွာရှိပြီး နိုင်ငံ့လူဦးရေ၏ ၇၀ ရာခိုင်နှုန်းသည် ကျေးလက်တွင် နေထိုင်ကြကာ ၂၉ ဒသမ ၂ ရာခိုင်နှုန်းမှာ ဆင်းရဲနွမ်းပါးကြသည်။

ထို့ကြောင့် နိုင်ငံတော်ဖွံ့ဖြိုးတိုးတက်အောင် ဆောင်ရွက်ရာ၌ မြို့ပြနှင့် ကျေးလက်သည် ကိုင်းကျွန်းမှီ၊ ကျွန်းကိုင်းမှီ ဆိုသကဲ့သို့ အမှီသဟဲပြုနေ၍ ကျေးလက်ဒေသဖွံ့ဖြိုးတိုးတက်ရေးနှင့် ဆင်းရဲနွမ်းပါးမှုလျှော့ချရေးကို ဖြည့်ဆည်းဆောင်ရွက်ပေးရန် လိုအပ်သည်။

ယမန်နှစ်ကကျင်းပခဲ့သည့် အမျိုးသားအဆင့် ကျေးလက်ဒေသဖွံ့ဖြိုးရေး မဟာဗျူဟာမူဘောင်အလုပ်ရုံဆွေးနွေးပွဲမှရရှိလာသည့် ဆက်လက်ဆောင်ရွက်ရမည့်လုပ်ငန်းစဉ်များအရ မွေးမြူရေး၊ ရေလုပ်ငန်းနှင့် ကျေးလက်ဒေသဖွံ့ဖြိုးရေး ဝန်ကြီးဌာန ကျေးလက်ဒေသဖွံ့ဖြိုးရေးဦးစီးဌာနက “မြစိမ်းရောင်ကျေးရွာစီမံကိန်း”ဖြင့် ကျေးလက်နေပြည်သူများအတွက် အလုပ်အကိုင်အခွင့်အလမ်းများ ဖန်တီးပေးရန်နှင့် မိသားစုဝင်ငွေတိုးပွားစေရန် ရည်ရွယ်ဆောင်ရွက်လျက်ရှိကြောင်း သိရသည်။

စီမံကိန်းဝင်ကျေးရွာများကို တိုင်းဒေသကြီး/ပြည်နယ်အစိုးရအဖွဲ့များမှ ဒေသခံပြည်သူများ၊ လူမှုအထောက်အကူပြုအဖွဲ့အစည်းများနှင့် ညှိနှိုင်းတိုင်ပင်ပြီး စိုက်ပျိုးရေး၊ မွေးမြူရေးအကောင်အထည်ဖော်နိုင်မှု၊ တရားဥပဒေစိုးမိုးမှု၊ ကျေးရွာသူ ကျေးရွာသားတို့၏ စိတ်အားထက်သန်မှု၊ ပညာရေးမြင့်မားလိုလားမှုနှင့် ကျန်းမာသန့်ရှင်းရေးဆိုင်ရာ ဆောင်ရွက်နိုင်မှု စသည်တို့ ဖြစ်ထွန်းလာအောင် ၂၀၁၄-၂၀၁၅ ဘဏ္ဍာရေးနှစ်တွင် ကျေးရွာပေါင်း ၁၁၅၀ ကို ရွေးချယ်အကောင်အထည်ဖော်ပေးလျက်ရှိသည်။

စီမံကိန်းဝင်ကျေးရွာများမှာ ကချင်ပြည်နယ်တွင် ၄၂ ရွာ၊ ကယားပြည်နယ်တွင် ၁၁ ရွာ၊ ကရင်ပြည်နယ်တွင် ၃၆ ရွာ၊ ချင်းပြည်နယ်တွင် ၂၄ ရွာ၊ စစ်ကိုင်းတိုင်းဒေသကြီးတွင် ၁၀၁ ရွာ၊ တနင်္သာရီတိုင်းဒေသကြီးတွင် ၂၁ ရွာ၊ ပဲခူးတိုင်းဒေသကြီးတွင် ၁၁၆ ရွာ၊ မကွေးတိုင်းဒေသကြီးတွင် ၈၃ ရွာ၊ မန္တလေးတိုင်းဒေသကြီးတွင် ၈၃ ရွာ၊ မွန်ပြည်နယ်တွင် ၂၁ ရွာ၊ ရခိုင်ပြည်နယ်တွင် ၆၃ ရွာ၊ ရန်ကုန်တိုင်းဒေသကြီးတွင် ၄၂ ရွာ၊ ရှမ်းပြည်နယ်တွင် ရွာပေါင်း ၂၆၀၊ ဧရာဝတီတိုင်းဒေသကြီးတွင် ၂၀၉ ရွာ၊ နေပြည်တော်တွင် ၁၃ ရွာ၊ ပအိုဝ်းဒေသတွင် ငါးရွာ၊ ပလောင်ဒေသတွင် ငါးရွာ၊ ဓနုဒေသတွင် ငါးရွာ၊ ကိုးကန့်ဒေသတွင် ငါးရွာနှင့် နာဂဒေသတွင် ငါးရွာတို့ဖြစ်ကြောင်း သိရသည်။

မြစိမ်းရောင်စီမံကိန်းဝင်ကျေးရွာများကို ကျေးရွာတစ်ရွာအတွက် ကျပ်သိန်း ၃၀ သတ်မှတ်ထားပြီး ကျေးရွာ ၁၁၅၀ အတွက် ငွေကျပ် ၃၄ ဒသမ ၅ ဘီလီယံကို နိုင်ငံတော်မှ မတည်ထုတ်ပေးမည်ဖြစ်သည်။ သက်ဆိုင်ရာကျေးရွာ မြစိမ်းရောင် ရန်ပုံငွေကြီးကြပ်ရေးကော်မတီမှ သတ်မှတ်စည်းကမ်းချက်များနှင့် ညီညွတ်သည့်ချေးငွေအောင်သူကို ငွေချေးပေးမည်ဖြစ်သည်။

ရေနှင့်မြေသည် ကျေးလက်နေပြည်သူများ အားထားရာဖြစ်သည့်အတွက် အတိုးနှုန်းသက်သာစွာဖြင့် ငွေချေးပေး၍ စိုက်ပျိုးရေးနှင့် ရေလုပ်ငန်း၊ မွေးမြူ ရေးလုပ်ငန်းများ ဖွံ့ဖြိုးတိုးတက်လာမည်ဖြစ်သည်။ အရင်းအနှီးမရှိ၍ ရေခြားမြေခြားသို့ သွားရောက်ငွေကြေးရှာရန် သွားရောက်မှုများ လျော့နည်းကျဆင်းလာမည်ဖြစ်ရာ လူ့စွမ်းအားအရင်းအမြစ်များမှာ ပြည်တွင်းတွင် လုပ်ကိုင်ခွင့်ရရှိမည်ဖြစ်သည်။ ထို့အပြင် ငွေကြေးရလိုမှုတစ်ခုတည်းသာ သိသည့် ရိုးသားဖြူစင်သည့် ကျေးလက်နေလူငယ်လူရွယ်များ လူကုန်ကူးခံရသည့်အဖြစ်များမှလည်း လွတ်ကင်းမည်ဖြစ်သည်။ ဤသို့ မြစိမ်းရောင်စီမံကိန်းကြောင့် ကျေးလက်ပြည်သူများ၏ စီးပွားရေးကောင်းမွန်တိုးတက်လာခြင်းအားဖြင့် ရေမြင့်ကြာတင့်ဆိုသကဲ့သို့ ပညာရေး၊ ကျန်းမာရေး၊ လူမှုရေးနှင့် ဘာသာရေးများလည်း ဖွံ့ဖြိုးတိုးတက်လာမည်ဖြစ်သည်။ ကျေးလက်နေပြည်သူတို့ ဘက်စုံတိုးတက်လာမည်ဆိုပါက မြို့ပြများ၏ ကုန်သွယ်ရောင်းဝယ်မှုများ မြင့်မားလာမည်ဖြစ်သည်။ ထိုမှတစ်ဆင့် နိုင်ငံတော်ကြီး ဖွံ့ဖြိုးတိုးတက်မည်ဟု ဆိုရမည်ဖြစ်သည်။

မြစိမ်းရောင်စီမံကိန်းအောင်မြင်ရေးနှင့် ရေရှည်ဆောင်ရွက်ပေးနိုင်ရေးတို့အတွက် အုပ်ချုပ်ရေးအဖွဲ့အစည်းများ၊ ကျေးလက်ဒေသဖွံ့ဖြိုးရေးဦးစီးဌာန၊ စီမံကိန်းဝင် ကျေးရွာသူ ကျေးရွာသားများ၊ ဒေသအကျိုးပြုလူမှုအဖွဲ့အစည်းများ၊ ပြည်သူကိုယ်စားပြု လွှတ်တော်ကိုယ်စားလှယ်ကြီးများ ပူးပေါင်းပါဝင်ပြီး အချိတ်အဆက်မိမိနှင့် ဟာကွက်မရှိအောင် ဆောင်ရွက်ပေးခြင်းဖြင့် အနာဂတ်ကာလတွင် ကျေးလက်နေပြည်သူများ၏ လူမှုစီးပွားဘဝ ဖွံ့ဖြိုးတိုးတက်မှုသည် အရှိန်အဟုန်ဖြင့် မြင့်မားတိုးတက်လာမည်ဖြစ်ပါသည်။ ။

ဒိုက်ဦးမြို့မဈေးကြီး ယခင်နှင့်မတူပိုမိုစည်ကား

ဒိုက်ဦး စက်တင်ဘာ ၁၄

ပဲခူးတိုင်းဒေသကြီး ဒိုက်ဦးမြို့နယ် မြို့မဈေးကြီးမှာ အမှတ်(၁) ဈေးပိုင်းရပ်ကွက်တွင်ရှိပြီး အရှေ့ဘက်တွင် ကုန်သည်လမ်း၊ အနောက်ဘက်တွင် မင်းလမ်း၊ တောင်ဘက်တွင် စာတိုက်လမ်းနှင့် မြောက်ဘက်တွင် အထက(၁)ကျောင်းကြီးလမ်းအတွင်း တည်ရှိသည်။

ဈေးအတွင်း၌ အထည်ရုံ၊ ကုန်ခြောက်ရုံ၊ ကုန်မာရုံ၊ ကုန်စိမ်းရုံ၊ စားသောက်ရုံနှင့် သားငါး၊ ဈေးရုံများ ဆောက်လုပ်ထားရှိရာ ဈေးပတ်လည်တွင် ဈေးကောက်ရုံး၊ အခြားဈေးဆိုင်များနှင့် ဆောက်လုပ်ရေးပစ္စည်းအရောင်းဆိုင်များစုံလင်စွာဖြင့် နေ့စဉ်စည်ကားနေသည်။

အနယ်နယ်အရပ်ရပ်မှ ဈေးဝယ်လာသူများမှာ ကုန်းကြောင်း၊ စက်ဘီး၊ မော်တော်ဆိုင်ကယ်၊ မြင်းလှည်းနှင့် ဆိုက်ကား စသည်တို့ဖြင့် လာကြသူများဖြစ်၍ ယာဉ်စည်းကမ်း၊ လမ်းစည်းကမ်း ထိန်းသိမ်းပေးရန် လိုအပ်နေပြီဖြစ်သောကြောင့် ရုံးဝန်ထမ်းများ ရုံးသွားရုံးပြန်၊ ကျောင်းသားများ ကျောင်းသွားကျောင်းပြန်ချိန်များ၌ ယာဉ်ထိန်းရဲတပ်ဖွဲ့များဖြင့် ကြီးကြပ်ပေးသင့်ကြောင်းကို မြို့မိမြို့ဖများက သုံးသပ်ပြောကြားချက်အရ သိရသည်။

ဆရာခ(ဒိုက်ဦး)

စစ်မှုထမ်းဟောင်းအဖွဲ့ ပညာသင်စရိတ် ထောက်ပံ့

ရန်ကုန် စက်တင်ဘာ ၁၄

ရန်ကုန်တိုင်းဒေသကြီး လှိုင်မြို့နယ် စစ်မှုထမ်းဟောင်းရုံးခန်းမ၌ စက်တင်ဘာ ၅ ရက်က မြန်မာနိုင်ငံစစ်မှုထမ်းဟောင်းအဖွဲ့ ဗဟိုဌာနချုပ်က ချီးမြှင့်သော လှိုင်မြို့နယ် စစ်မှုထမ်းဟောင်းအဖွဲ့၏ အဖွဲ့ဝင်သားသမီးများအား ၂၀၁၄-၂၀၁၅ ပညာသင်နှစ်အတွက် ထောက်ပံ့ကြေးပေးအပ်ပွဲကျင်းပရာ မြို့နယ်စစ်မှုထမ်းဟောင်းအဖွဲ့ဥက္ကဋ္ဌ ဗိုလ်မှူးတင်မြင့်(ငြိမ်း)က ထောက်ပံ့ပေးအပ်သည်။

ထို့ပြင် ၂၀၁၃-၂၀၁၄ ပညာသင်နှစ် တက္ကသိုလ်ဝင်စာမေးပွဲတွင် ဂုဏ်ထူးဖြင့်အောင်မြင်ခဲ့သော ကျောင်းသားကျောင်းသူ လေးဦးအားလည်း ထောက်ပံ့ချီးမြှင့်ခဲ့ကြောင်း သိရသည်။

မီးမီး(လှိုင်)

ရွှေတိဂုံစေတီတော်သို့ ကမ္ဘာလှည့်ခရီးသည်လာရောက်မှု လစဉ်ပိုမိုများလာလျက်ရှိ

ရန်ကုန် စက်တင်ဘာ ၁၄

ရွှေတိဂုံစေတီတော်ကြီးသို့ နိုင်ငံခြားသားကမ္ဘာလှည့်ခရီးသည်လာရောက်မှုမှာ လစဉ်တိုးတက်များပြားလာကြောင်း ဂေါပကအဖွဲ့ထံမှ သိရသည်။

လစဉ်ပိုမိုများပြားလာမှုတွင် ဇူလိုင်လအတွင်းက ၂၉၃၆၄ ဦး လာရောက်လေ့လာ ကြည်ညိုခဲ့ရာမှ သြဂုတ်လတွင် ၃၀၉၂၂ ဦး လာရောက်ခဲ့ပြီး စုစုပေါင်း ၁၅၀၀ ကျော် (၅ ဒသမ ၃ ရာခိုင်နှုန်း) ပိုများလာခဲ့ခြင်းဖြစ်သည်။ ပြီးခဲ့သည့် သြဂုတ်လတစ်လတာအတွင်း ကမ္ဘာလှည့်ခရီးသည်များ လာရောက်မှုကြောင့် ဧည့်ဝင်ကြေးငွေကျပ် ၂၄၇၃၇၆၀၀၀ ရရှိခဲ့ပြီး အမေရိကန်ဒေါ်လာ ၈၉၉၃ ဒေါ်လာကိုလည်း အလှူငွေအဖြစ် ရရှိခဲ့ကြောင်း သိရသည်။

အများဆုံးလာရောက်လည်ပတ်သော နိုင်ငံငါးနိုင်ငံတွင် ထိုင်းမှ ၇၉၀၇ ဦး၊ ကိုရီးယားမှ ၃၂၇၁ ဦး၊ တရုတ်မှ ၃၁၄၇ ဦး၊ ဂျပန်မှ ၂၇၉၆ ဦး၊ ဂျာမနီမှ ၁၆၈၄ ဦး စသည်ဖြင့် ပါဝင်ကြပြီး အနည်းဆုံးလာရောက်သော နိုင်ငံငါးနိုင်ငံတွင် ဒိန်းမတ်မှ ခုနစ်ဦး၊ ဘယ်လ်ဂျီယံမှ ၁၂ ဦး၊ ကိုလံဘီယာမှ ၂၀၊ နယ်သာလန်မှ ၂၄ ဦး၊ သီရိလင်္ကာမှ ၂၈ ဦး စသည်ဖြင့် ပါဝင်ကြခြင်းဖြစ်သည်။

ရန်ကုန်မြို့သို့ ရောက်ရှိလာသော ကမ္ဘာလှည့်ခရီးသည် တိုင်းလိုလို ရွှေတိဂုံစေတီတော်သို့ လာရောက်ဖူးမြော်ကြည်ညိုကြသည်။ ထိုသို့လာရောက်သောဧည့်သည်များအတွက် အလှူရှင်များ၏ ပံ့ပိုးကူညီမှုဖြင့် ဂေါပကအဖွဲ့က အခမဲ့ WiFi သုံးစွဲခွင့်ရရန် စီစဉ်ပေးခြင်း၊ ကူညီစောင့်ရှောက်ခြင်းတို့ဖြင့် ပံ့ပိုးဆောင်ရွက်လျက်ရှိသည်။

ထို့အပြင် လာရောက်ကြည်ညို လေ့လာသော ကမ္ဘာလှည့်များကို ယခင်က ဧည့်ဝင်ကြေး ရှစ်ဒေါ်လာ သတ်မှတ်ကောက်ခံလျက်ရှိရာမှ ယခုနှစ်ဧပြီလမှစတင်ကာ ငွေကျပ် ၈၀၀၀ အဖြစ် ကောက်ခံလျက်ရှိကြောင်း သိရသည်။ ထိုသို့ လစဉ်ပိုမိုများပြားစွာ လာရောက်လေ့လာကြည်ညိုခြင်းကြောင့် စက်တင်ဘာလကုန်တွင် ယင်းပမာဏထက် ပိုမိုများပြားလာနိုင်မည်ဟု ခန့်မှန်းထားကြောင်း သိရသည်။

ထက်ခိုင်(စမ်းချောင်း)

ဟိုတယ်၊ မိုတယ်၊တည်းခိုခန်းသုံးပစ္စည်းမျိုးစုံ
ဖြန့်ချီပေးနေပါပြီ
SKILL - LINK
ဆက်သွယ်ရန်
Ph : 01 205212
09 5012271
09 5409180
09 5017043
အမှတ် ၁၇၊ အခန်း ၁၀၁(ပ-ထပ်)၊ အောင်သပြေလမ်း၊ ယုဇနပလာဇာအနီး၊
မင်္ဂလာတောင်ညွန့်မြို့နယ်၊ ရန်ကုန်မြို့။

သီတင်းကျွတ် ခရီးစဉ်များ
AYARWADDY LEGEND TRAVELS & TOURS CO.,LTD
IATA
www.ayarwaddylegend.com

08 Oct - 12 Oct ဘန်ကောက်-ပတ္တရား-အယုဒ္ဓယ (၄ ညၤ ၅ ရက်)	09 Oct - 13 Oct ဗီယက်နမ် (၄ ည၊ ၅ ရက်)	11 Oct - 15 Oct ဟောင်ကောင်-မကာအို-ရှန်ဇန်း (၄ ည၊ ၅ ရက်)	07 Oct - 17 Oct ကိုရီးယား - ဂျပန် (၁၀ ည၊ ၁၁ ရက်)
10 Oct - 16 Oct ကမ္ဘောဒီးယား - ဘန်ကောက် (၆ ည၊ ၇ ရက်)	08 Oct - 12 Oct စင်္ကာပူ (၄ ည၊ ၅ ရက်)	12 Oct - 18 Oct ပီကင်း-ရှန်ဟိုင်း-ကူမင်း (၆ ည၊ ၇ ရက်)	08 Oct - 22 Oct ဥရောပ (၇) နိုင်ငံ (၁၄ ည၊ ၁၅ ရက်)
08 Oct - 15 Oct ကမ္ဘောဒီးယား - လာအို (၇ ည၊ ၈ ရက်)	09 Oct - 12 Oct မလေးရှား (၃ ည၊ ၄ ရက်)	07 Oct - 15 Oct ဂျပန် (၈ ည၊ ၉ ရက်)	သီရိလင်္ကာ ခရီးစဉ် ဗုဒ္ဓဂယာ ခရီးစဉ်
10 Oct - 16 Oct ကမ္ဘောဒီးယား - ဗီယက်နမ် (၆ ည၊ ၇ ရက်)	09 Oct - 15 Oct မလေးရှား - စင်္ကာပူ (၆ ည၊ ၇ ရက်)	09 Oct - 15 Oct ကိုရီးယား (၆ ည၊ ၇ ရက်)	ချင်းမိုင် ခရီးစဉ်

ရန်ကုန် Tel : 01 - 252007~8, 377697, 250909 Fax : 01252007
မန္တလေး Tel : 0940269 4848, 098600 218 Fax : 011 201243
အမှတ် (၁၀၄)၊ ၃၇-လမ်း (အောက်ဘလောက်)၊ ကျောက်တံတားမြို့နယ်၊ ရန်ကုန်မြို့။

နိုင်ငံတော်၏ ဒီမိုကရေစီပြုပြင်ပြောင်းလဲရေးလုပ်ငန်းစဉ်များတွင် တက်ကြွစွာပါဝင်

☆ ရွှေဖုံးမှ

မြန်မာနိုင်ငံသည် ဒီမိုကရေစီဆီသို့ ခိုင်မာသောဆုံးဖြတ်ချက် ရည်မှန်းချက်ဖြင့် လျှောက်လှမ်းခဲ့သည့် သုံးနှစ်တာကာလအတွင်း သိသာထင်ရှားသည့် အောင်မြင်မှုများရရှိခဲ့ပြီးနောက် ယခုအခါ ဒီမိုကရေစီအတွက် အခြေခံအုတ်မြစ်ခိုင်မာလာစေရန်ရည်ရွယ်သည့် တတိယအဆင့် အရှိန်အဟုန်မြှင့်တင်မှု(Third Wave)ကို ဆောင်ရွက်လျက် ရှိပါသည်။ ကျွန်တော်နှင့်အတူ ပြုပြင်ပြောင်းလဲရေးလုပ်ငန်းစဉ်များမှာ တစိုက်မတ်မတ်ကြိုးပမ်းဆောင်ရွက်နေကြသူများအနေဖြင့် နိုင်ငံရေးဖြေလျှော့မှုများနှင့် နိုင်ငံရေးယဉ်ကျေးမှုသစ်များ အသက်ဝင်ရှင်သန်ရေးတို့ကို ခိုင်မာသည့် သန္နိဋ္ဌာန်ချဆောင်ရွက်နေခြင်းသည် ပြည်သူလူထုတစ်ရပ်လုံး အကျိုးခံစားရခြင်းကို အဓိကထားသည့် နိုင်ငံရေးစေတနာမှန်သက်သက်ဖြင့်သာ လုပ်ဆောင်နေခြင်းဖြစ်ပါသည်။

ဒီမိုကရေစီအသွင်ကူးပြောင်းမှုဖြစ်စဉ်တွင် တွေ့ကြုံနေကြရသည့် စိန်ခေါ်မှုများ၊ အခွင့်အလမ်းများနှင့် လူငယ်များပါဝင်ဆောင်ရွက်ရမည့် အရေးပါသည့်အခန်းကဏ္ဍကို မီးမောင်းထိုးဖော်ပြရန် ရည်သန်ကာ ယခုနှစ် အပြည်ပြည်ဆိုင်ရာဒီမိုကရေစီနေ့၏ ဦးတည်ချက်အဖြစ် "ဒီမိုကရေစီဖော်ဆောင်ရေး လူငယ်များဝိုင်းဝန်းဆောင်ရွက်ပေး"၊ "Engaging Youth on Democracy" ဟူသော ခေါင်းစဉ်ဖြင့် ကျင်းပရခြင်းဖြစ်ပါသည်။ ကမ္ဘာ့လူဦးရေ၏ ငါးပုံတစ်ပုံမှာ အသက်(၁၅)နှစ်မှ (၂၅)နှစ်အတွင်းရှိသော လူငယ်များဖြစ်ပါသည်။ လူငယ်များသည် အနာဂတ်ဖွံ့ဖြိုးတိုးတက်မှုအစီအစဉ်များနှင့် ဒီမိုကရေစီအသွင်ကူးပြောင်းရေးများအတွက် အဓိကကျသောအခန်းကဏ္ဍမှ ပါဝင်နေသည်ဖြစ်ရာ လူငယ်ဦးရေ ၁၆ သန်းရှိသော ကျွန်တော်တို့နိုင်ငံ၏ အနာဂတ်ဖွံ့ဖြိုးတိုးတက်မှုများသည် အဆိုပါ လူငယ်များအပေါ်တွင် များစွာတည်မှီနေပါသည်။ ထို့ကြောင့်လည်း နိုင်ငံတော်ဒီမိုကရေစီတည်ဆောက်ရေးလုပ်ငန်းစဉ်များတွင် လူငယ်များစွမ်းရည်ပြည့်ဝစွာပါဝင်ဆောင်ရွက်နိုင်ရန် ကင်းထောက်အဖွဲ့များ ဖွဲ့စည်းလေ့ကျင့်ပေးခြင်းနှင့် ဘက်စုံထူးချွန်သောကျောင်းသားလူငယ်လူရွယ်များကို စခန်းသွင်းလေ့ကျင့်ပေးခြင်းများကို ဆောင်ရွက်လျက်ရှိသည့်အပြင် တတိယအဆင့် အရှိန်အဟုန်မြှင့်တင်မှုလုပ်ငန်းစဉ်တွင်လည်း လူငယ်ဘက်စုံဖွံ့ဖြိုးတိုးတက်ရေးစီမံကိန်းများကို ထည့်သွင်းအကောင်အထည်ဖော်လျက်ရှိပါသည်။ ဒီမိုကရေစီအလေ့အကျင့်ဖြစ်သော အစုအဖွဲ့ဖြင့် စုပေါင်းဆောင်ရွက်တတ်ခြင်း၊ တာဝန်သိမှု၊ ကိုယ်တိုင်တာဝန်ယူမှုများဖြင့် လူ့အဖွဲ့အစည်းအကျိုးကို ဝိုင်းဝန်းဆောင်ရွက်တတ်ခြင်းတို့ကိုလည်း လူငယ်ထုအတွင်း ထွန်းကားလာစေရန် ပြုစုပျိုးထောင်ပေးလျက်ရှိပါသည်။

တိုင်းရင်းသားပြည်သူအပေါင်းတို့ခင်ဗျား-

ယနေ့ကျင်းပသည့် အပြည်ပြည်ဆိုင်ရာဒီမိုကရေစီနေ့အခါသမယတွင် မြန်မာ့လူငယ်ထုများအပါအဝင် ပြည်သူတစ်ရပ်လုံးက ဒီမိုကရေစီနိုင်ငံတော်ကြီးအဖြစ် တည်ထောင်နေချိန်တွင် အပြန်အလှန်နားလည်မှု၊ ယုံကြည်မှု၊ သဘောထားကြီးမှုများအခြေခံ၍ ပွင့်လင်းစွာ ညှိနှိုင်းဆောင်ရွက်ခြင်းဖြင့် နိုင်ငံတော်၏ဒီမိုကရေစီပြုပြင်ပြောင်းလဲရေးလုပ်ငန်းစဉ်များတွင် တက်ကြွစွာပါဝင်ကြရန်နှင့် ဒီမိုကရေစီအရေးတွင် လူငယ်များပါဝင်နိုင်ရေးတို့ကိုလည်း တိုးမြှင့်လုပ်ဆောင်သွားကြပါရန် အားပေးတိုက်တွန်းလိုက်ရပါသည်။ ။

မော်လမြိုင်တွင်ပြုလုပ်သော လူငယ်နှင့်ငြိမ်းချမ်းရေးဖိုရမ်၌ ပြည်ထောင်စုဝန်ကြီး ဦးအောင်မင်း လူငယ်များနှင့်တွေ့ဆုံ ဆွေးနွေး

မော်လမြိုင် စက်တင်ဘာ ၁၄

စက်တင်ဘာ ၁၄ ရက် နံနက် ၉ နာရီက မွန်ပြည်နယ်ရှိ လူငယ်များ၊ အရပ်ဘက်လူမှုအဖွဲ့အစည်းများ၊ နိုင်ငံရေးပါတီများနှင့် မော်လမြိုင်မြို့ ပြည်နယ်ခန်းမ၌ ပြုလုပ်သည့် လူငယ်နှင့် ငြိမ်းချမ်းရေးဖိုရမ်အခမ်းအနားသို့ သမ္မတရုံးဝန်ကြီးဌာန ပြည်ထောင်စုဝန်ကြီး ဦးအောင်မင်းတက်ရောက်၍ လက်ရှိဆောင်ရွက်လျက်ရှိသော ငြိမ်းချမ်းရေးဖြစ်စဉ်များနှင့် စပ်လျဉ်းပြီး အပြန်အလှန်ဆွေးနွေးမှုများ ပြုလုပ်ခဲ့သည်။**(ယာပုံ)**

ပြည်ထောင်စုဝန်ကြီး ဦးအောင်မင်းက မြန်မာနိုင်ငံ၏ လက်ရှိငြိမ်းချမ်းရေးဖြစ်စဉ်အခြေအနေများကို ယနေ့ပြုလုပ်သည့် လူငယ်နှင့်ငြိမ်းချမ်းရေးဆွေးနွေးပွဲတွင် ဝေငှချင်ပါကြောင်း၊ အစိုးရကိုယ်စားလှယ်များ၊ တိုင်းရင်းသားလက်နက်ကိုင်များ၊ နိုင်ငံရေးအင်အားစုများ၊ လက်နက်ကိုင်မဟုတ်သည့် တိုင်းရင်းသားကိုယ်စားလှယ်များအပြင် ပါဝင်သင့်၊ ပါဝင်ထိုက်သောသူများအားလုံးပါဝင်သည့် နိုင်ငံရေးဆွေးနွေးပွဲကြီးကို ၂၀၁၄ ခုနှစ်မကုန်ခင်တွင် စတင်နိုင်ရန် မိမိတို့အစိုးရအဖွဲ့အနေဖြင့် ဆန္ဒရှိပါကြောင်း၊ ငြိမ်းချမ်းရေးလုပ်ငန်းစဉ်များ၊ လက်တွေ့အကောင်အထည်ဖော်ရာတွင် လူထုအခြေပြုအဖွဲ့အစည်းများ၏ အခန်းကဏ္ဍသည် အလွန်ပင်အရေးကြီးပါကြောင်း၊ နိုင်ငံရေးဆွေးနွေးပွဲများအတွက် ပြည်သူများ၏အသံအားနားထောင်နိုင်ရန် ယခုပြုလုပ်သည့် ငြိမ်းချမ်းရေးဖိုရမ်များတွင် လူထုအခြေပြုအဖွဲ့အစည်းများ၏ အခန်းကဏ္ဍသည် အရေးကြီးပါကြောင်း။

မြန်မာနိုင်ငံရှိ လူငယ်များ၏ သမိုင်းကိုကြည့်ပါက လွတ်လပ်ရေးကြိုးပမ်းမှုသမိုင်း၊ ပြည်ထောင်စုမပြိုကွဲရေးနှင့် ဒီမိုကရေစီအရေးကြိုးပမ်းမှုတို့တွင် လူငယ်များသည် ရှေ့တန်းမှနေ၍ အစဉ်တာဝန်ကျေခဲ့သည်မှာ သမိုင်းသက်သေပင်ဖြစ်ပါကြောင်း၊ လူငယ်များအနေဖြင့် မိမိတို့၏စွမ်းအားများကို အသုံးချ၍ ပြည်တွင်းငြိမ်းချမ်းရေးဖြစ်စဉ်များတွင် တတ်စွမ်းနိုင်သည့် နေရာမှနေ၍ ပူးပေါင်းပါဝင်ရန် တိုက်တွန်းလိုပါကြောင်း၊ လက်ရှိမိမိတို့အားလုံးဝိုင်းဝန်းကြိုးပမ်းအကောင်အထည်ဖော် ဆောင်ရွက်လျက်ရှိသည့် ပြည်တွင်းငြိမ်းချမ်းရေးဖြစ်စဉ်သည် မိမိတို့နိုင်ငံသား တစ်ဦးချင်းစီအတွက် အလွန်အရေးပါသော ကိစ္စရပ်ဖြစ်ပြီး တိုင်းရင်းသားလူမျိုးမရွေး၊ နိုင်ငံသားအားလုံးနှင့် သက်ဆိုင်သော ကိစ္စဖြစ်ပါကြောင်း၊ ယနေ့ပြုလုပ်သည့် ငြိမ်းချမ်းရေးဖိုရမ်သို့ တက်ရောက်ကြသော မော်လမြိုင်နှင့် မွန်ပြည်နယ်ဒေသအသီးသီးမှ လူငယ်ခေါင်းဆောင်များအနေဖြင့်လည်း ထိရောက်သောလုပ်ငန်းစဉ်များချမှတ်နိုင်ရန် မျှော်လင့်ပါကြောင်း၊ မျိုးဆက်သစ်လူငယ်များ ငြိမ်းချမ်းရေးလုပ်ငန်းစဉ်တွင် ပါဝင်ဆောင်ရွက်နိုင်ရန် လိုအပ်သည့် ပူးပေါင်းဆောင်ရွက်မှုများကို ပြုလုပ်သွားရန် အသင့်ရှိပါကြောင်းဖြင့် ပြောကြားသည်။

ယင်းနောက် မွန်ပြည်နယ်ဝန်ကြီးချုပ် ဦးအုန်းမြင့်က ဒီမိုကရေစီစနစ်သို့ အသွင်ကူးပြောင်းရာတွင် ဥပဒေကို လေးစားလိုက်နာမှသာလျှင် ငြိမ်းချမ်းမည်ဖြစ်ကြောင်း၊ ငြိမ်းချမ်းရေးရရှိမှသာလျှင် ပညာရေး၊ စီးပွားရေး၊ ဖွံ့ဖြိုးတိုးတက်ရေးလုပ်ငန်းများကို အေးချမ်းစွာလုပ်ဆောင်နိုင်မည်ဖြစ်ပါကြောင်း၊ လူငယ်များသည် နိုင်ငံ၏ မီးရှူးတန်ဆောင်ပင်ဖြစ်၍ မိမိတို့နိုင်ငံတွင် လူငယ်များ၏ အင်အားကို လိုအပ်လျက်ရှိပါကြောင်း၊ ငြိမ်းချမ်းရေးနှင့် ဒီမိုကရေစီကဏ္ဍတွင်သာမက ယနေ့ဖိုရမ်မှ လူငယ်များ၏တွေ့ရှိချက်များဖြစ်သော မူးယစ်ဆေးဝါးတိုက်ဖျက်ရေး၊ လူကုန်ကူးမှုတိုက်ဖျက်ရေးနှင့် ယဉ်ကျေးမှုထိန်းသိမ်းရေးလုပ်ငန်းများတွင် ပိုမိုပူးပေါင်းဆောင်ရွက်သွားမည်ဖြစ်ပါကြောင်း ပြောကြားသည်။

ထို့နောက် ဖိုရမ်တက်ရောက်လာသော လူငယ်များက ဖိုရမ်မှရလဒ်များကို ဆွေးနွေးတင်ပြခဲ့ပြီး သိရှိလိုသည်များကို ပြည်ထောင်စုဝန်ကြီး ဦးအောင်မင်းနှင့် မွန်ပြည်နယ်ဝန်ကြီးချုပ်တို့ထံသို့ မေးမြန်းခဲ့ကြသည်။

ဆက်လက်၍ နိုင်ငံတော်သမ္မတ၏ ပညာရေးအကြံပေးအဖွဲ့ခေါင်းဆောင် ဒေါက်တာရင်ရင်နွယ်က မြန်မာနိုင်ငံ၏ ပညာရေးကဏ္ဍပြုပြင်ပြောင်းလဲမှုဖြစ်စဉ်များကို အပိုင်းနှစ်ပိုင်းခွဲ၍ တင်ပြခဲ့သည်။

အဆိုပါအခမ်းအနားသို့ မွန်ပြည်နယ်အစိုးရအဖွဲ့ဝင်များ၊ တာဝန်ရှိသူများ၊ လူငယ်ခေါင်းဆောင်များ၊ လူထုအခြေပြုအဖွဲ့အစည်းအသီးသီးမှ ကိုယ်စားလှယ်များ၊ နိုင်ငံရေးပါတီများနှင့် စိတ်ပါဝင်စားသူလူငယ်များ တက်ရောက်ကြပြီး အခမ်းအနားကို ညနေ ၅ နာရီတွင် ရုပ်သိမ်းခဲ့သည်။

လက်ရှိ မြန်မာနိုင်ငံ၏ ငြိမ်းချမ်းရေးဖြစ်စဉ်နှင့် ပတ်သက်၍ လူငယ်များသိရှိစေရန်အတွက် မြန်မာနိုင်ငံငြိမ်းချမ်းရေးပြန်လည်ထူထောင်ရေးလုပ်ငန်းဗဟိုဌာန(MPC)က ကြီးမှူး၍ စက်တင်ဘာ ၁၀ ရက်မှ ၁၄ ရက်အထိ မော်လမြိုင်မြို့ ပြည်နယ်ခန်းမနှင့် ကုန်သည်ကြီးများနှင့် စက်မှုလက်မှုလုပ်ငန်းရှင်များအသင်းတို့တွင် နှစ်နေရာခွဲ၍ လေးရက်ကြာ လူငယ်နှင့် ငြိမ်းချမ်းရေးဆိုင်ရာသင်တန်းနှင့် ဖိုရမ်ကို ကျင်းပခဲ့ခြင်းဖြစ်သည်။

(သတင်းစဉ်)

□□□

ပြည်ထောင်စုတရားလွှတ်တော်ချုပ် တရားသူကြီး ဦးအောင်ဇော်သိန်း တရုတ်နိုင်ငံသို့ထွက်ခွာ

နေပြည်တော် စက်တင်ဘာ ၁၄

ပြည်ထောင်စုတရားလွှတ်တော်ချုပ် တရားသူကြီး ဦးအောင်ဇော်သိန်းသည် တရုတ်ပြည်သူ့သမ္မတနိုင်ငံ နန်နင်းမြို့တွင် စက်တင်ဘာ ၁၆ ရက်မှ ၁၇ ရက်အထိ ကျင်းပမည့် "တရုတ်-အာဆီယံ တရားမျှတမှုဆိုင်ရာဖိုရမ်" သို့ တက်ရောက်ရန် ယနေ့မွန်းလွဲ ၂ နာရီ မိနစ် ၅၀ တွင် လေကြောင်းခရီးဖြင့် ထွက်ခွာသွားသည်။

ပြည်ထောင်စုတရားလွှတ်တော်ချုပ် တရားသူကြီးနှင့် အဖွဲ့ဝင်များအဖြစ် ရခိုင်ပြည်နယ်တရားလွှတ်တော် တရားသူကြီးချုပ် ဦးကျော်၊ ကချင်ပြည်နယ်တရားလွှတ်တော်တရားသူကြီး ဒေါ်ပြုံးပြုံးအေးတို့လိုက်ပါသွားကြောင်း သတင်းရရှိသည်။

(သတင်းစဉ်)

ဝဝဝ

အိုင်အက်စ်ကို တိုက်ခိုက်ရာတွင် အီဂျစ်နိုင်ငံသည် အဓိကအခန်းကဏ္ဍမှ ပါဝင်ဟု ဂျွန်ကယ်ရီ ပြောကြား

ကိုင်ရို စက်တင်ဘာ ၁၄

အီရတ်နှင့် ဆီးရီးယားနိုင်ငံရှိ အစ္စလာမ္မစ်နိုင်ငံ (အိုင်အက်စ်) စစ်သွေးကြွများကို တန်ပြန်တိုက်ခိုက်ရာတွင် အီဂျစ်နိုင်ငံသည် အဓိကအခန်းကဏ္ဍမှ ပါဝင်ကြောင်း ကိုင်ရိုမြို့သို့ အလည်အပတ်ရောက်ရှိနေသော အမေရိကန်နိုင်ငံခြားရေးဝန်ကြီး ဂျွန်ကယ်ရီက စနေနေ့တွင် ပြောကြားလိုက်သည်။

အိုင်အက်စ်စစ်သွေးကြွများကို နှိမ်နင်းရေးအတွက် ညွန့်ပေါင်းအဖွဲ့တစ်ရပ်ကို ကျယ်ပြန့်စွာဖွဲ့စည်းရန် စည်းရုံးလှုံ့ဆော်မှု တစ်စိတ်တစ်ပိုင်းအဖြစ် အာရပ်အဖွဲ့ချုပ်အကြီးအကဲ နာဘိလ်အဲလ်-အာရေဘီ၊ အီဂျစ်သမ္မတ အဗ္ဗဒူလ်ဖာတက်ချ်အဲလ်-စီစီတို့နှင့် မစ္စတာ ဂျွန်ကယ်ရီက တွေ့ဆုံခဲ့သည်။

အမေရိကန်နိုင်ငံခြားရေးဝန်ကြီး(အလယ်)နှင့် အီဂျစ်သမ္မတ (ယာအစွန်)တို့ တွေ့ဆုံဆွေးနွေးနေကြစဉ်။

၎င်းက ယခုအချိန်ထိ ထောက်ခံမှုရရှိထားသော အာရပ်၁၀ နိုင်ငံ၏ စာရင်းကို ထုတ်ဖော်ပြောဆိုခဲ့သော်လည်း ၎င်းတို့ ဦးဆောင်သည့် ညွန့်ပေါင်းအဖွဲ့တွင် အီရန်နိုင်ငံပါဝင်ရေးကိုမူ ငြင်းပယ်ခဲ့သည်။

ညွန့်ပေါင်းအဖွဲ့တွင် ပါဝင်ရန် လက်မှတ်ရေးထိုးပြီးသည့် အာရပ် ၁၀နိုင်ငံမှာ အီဂျစ်၊ အီရတ်၊ ဂျော်ဒန်၊ လက်ဘနွန်၊ ဘာရိန်း၊ ကူဝိတ်၊ အိုမန်၊ ကာတာ၊ ဆော်ဒီအာရေဗျနှင့် ယူအေအီးနိုင်ငံတို့ဖြစ်ကြသည်။

ဝန်ကြီးကယ်ရီသည် ၎င်း၏ အရှေ့အလယ်ပိုင်းဒေသ နောက်ဆုံးခရီးစဉ်တွင် မစ္စတာ အာရေဘီ၊ သမ္မတ စီစီတို့နှင့် တွေ့ဆုံဆွေးနွေးပြီးနောက် အီဂျစ်နိုင်ငံသည် အထူးသဖြင့် ဆိုင်းနိုင်းရှိ အကြမ်းဖက်အုပ်စုများကို တိုက်ခိုက်ပြီးနောက် အကြမ်းဖက်ဝါဒကို ဆန့်ကျင်ရာတွင် ရှေ့တန်းနိုင်ငံတစ်နိုင်ငံဖြစ်လာပြီဟု ပြောကြားခဲ့သည်။

အီဂျစ်နိုင်ငံခြားရေးဝန်ကြီး ဆာမက်ဆူခရီက အိုင်အက်စ်နှင့် အခြားစစ်သွေးကြွအုပ်စုများအကြား တည်ရှိသော ဆက်ဆံရေးကို အရေးယူဆောင်ရွက်ရမည် ဖြစ်ကြောင်း ပြောကြားခဲ့သည်။ **ဘီဘီစီ။**

တရုတ်နိုင်ငံ အနောက်တောင်ပိုင်းတွင် မိုးသက်မုန်တိုင်းတိုက်ခတ် ခုနစ်ဦးသေဆုံး၊ သုံးဦးပျောက်ဆုံးလျက်ရှိ

ချန်ဒူး စက်တင်ဘာ ၁၄

တရုတ်နိုင်ငံ အနောက်တောင်ပိုင်း ဇီချွမ်ပြည်နယ် လင်ရှွီစီရင်စုတွင် စက်တင်ဘာ ၁၃ရက်က ရုတ်တရက်မိုးအဆက်မပြတ် သည်းထန်စွာရွာပြီး မုန်တိုင်းတိုက်ခတ်မှုကြောင့် လူခုနစ်ဦးသေဆုံးကာ သုံးဦးပျောက်ဆုံးလျက်ရှိကြောင်း လင်ရှွီစီရင်စုအုပ်ချုပ်ရေးဌာနက စက်တင်ဘာ ၁၄ရက်တွင် ပြောကြားသည်။

ဇီချွမ်ပြည်နယ် လင်ရှွီစီရင်စုတွင် နံနက် ၃နာရီမှ ည ၉နာရီအထိ အဆက်မပြတ်မိုးရွာခဲ့ရာ မြို့နယ် ၄၅ ခုတွင် မုန်တိုင်းအန္တရာယ်နှင့် တွေ့ကြုံကြရကြောင်း တာဝန်ရှိသူက ပြောကြားသည်။

ကယ်တင်နိုင်

စက်တင်ဘာ ၁၄ ရက်တွင် ဒေသတွင်းရှိ တာဝန်ရှိသူများက မုန်တိုင်းဒဏ်ခံရသော ပြည်သူ ၂၃၃၀၀ ကျော်ကို ဘေးလွတ်ရာသို့ ပြောင်းရွှေ့ပေးခဲ့ရပြီး လူ ၆၀၄ ဦးကို ကယ်တင်နိုင်ခဲ့သည်။

မိုးအဆက်မပြတ်ရွာသွန်းမှုကြောင့် ဒေသတွင်းရှိ စိုက်ပျိုးမြေ ၂၆၉၄ ဧကခန့် ပျက်စီးဆုံးရှုံးပြီး ကျွဲနွားတိရစ္ဆာန် ထောင်ပေါင်းများစွာ သေဆုံးခဲ့ရသည်။ ပျောက်ဆုံးနေသူများကိုလည်း ဆက်လက်ရှာဖွေလျက်ရှိသည်။ **ဆင်ဟွာ။**

အိန္ဒိယတွင် စီးကရက်ဝယ်ပေးရန် ငြင်းဆန်သူလူငယ် အသတ်ခံရ

နယူးဒေလီ စက်တင်ဘာ ၁၄

အိန္ဒိယရဲတပ်ဖွဲ့က ၎င်းတို့သည် လူရမ်းကား လူသတ်သမားလေးဦးကို ရှာဖွေလျက်ရှိကြောင်း ပြောကြားသည်ဟု ယမန်နေ့ ဘီဘီစီသတင်းတွင် ဖော်ပြသည်။

၎င်းတို့သည် ၎င်းတို့အတွက် စီးကရက်တစ်ဘူး ဝယ်ပေးရန် ငြင်းဆိုခဲ့သော ဆယ်ကျော်သက်လူငယ်တစ်ဦးကို သတ်ဖြတ်ခဲ့ခြင်းဖြစ်သည်။

ရန်ဂျန်အမည်ရှိ ၁၆ နှစ်အရွယ် ကျောင်းသားတစ်ဦးသည် ဗုဒ္ဓဟူးနေ့ညနေပိုင်းတွင် ကျူရှင်မှနေအိမ်သို့ ပြန်လာစဉ် အရက်မူးနေသော လူတစ်စုက ၎င်းကို တားဆီးခဲ့သည်။

လူငယ်က ၎င်းသည် အသက်မပြည့်သေးသည့်အတွက် ဈေးဆိုင်က ဆေးလိပ်ရောင်းပေးမည်မဟုတ်ကြောင်း ပြောသောအခါ အဆိုပါလူစုက ၎င်းကို တိုက်ခိုက်ခဲ့ကြခြင်းဖြစ်သည်။ ထိုဖြစ်ရပ်မှာ မြို့တော်ဒေလီ၏ ဘာရတ်နာဂါနယ်မြေအတွင်း၌ ဖြစ်ပွားခဲ့ခြင်းဖြစ်သည်။

လူသတ်သမားများသည် မည်သူမည်ဝါတို့ဖြစ်သည်ကို သိပြီးဖြစ်ကြောင်း၊ ၎င်းတို့သည် သေဆုံးသူလူငယ်၏ အိမ်နီးချင်းများဖြစ်ကြောင်း၊ အလုပ်လက်မဲ့များဖြစ်ကြပြီး အနီးရှိ ပန်းခြံအတွင်း၌ ဖဲရိုက်၊အရက်သောက်၍ အချိန်ဖြုန်းနေကြသူများဖြစ်ကြောင်း၊လူငယ်လေးကို တိုက်ခိုက်စဉ်ကလည်း မူးနေကြကြောင်း ရဲအရာရှိတစ်ဦးက ဘီဘီစီသို့ ပြောသည်။

၎င်းတို့က ရန်ဂျန်ကို ထိုးကြိတ်ရိုက်နှက်ကာ ဓားဖြင့်ထိုးခဲ့သည်ဟု ရဲအရာရှိကပြောသည်။ ၎င်းကိုအနီးရှိ ဆေးရုံသို့ ပို့ပေးခဲ့သော်လည်း ရရှိထားသောဒဏ်ရာများကြောင့် သေဆုံးသွားခဲ့သည်ဟု ၎င်းရဲအရာရှိက ပြောသည်။ **ဘီဘီစီ။**

အစ္စလာမ္မစ် အိုင်အက်စ်တပ်ဖွဲ့များအား တိုက်ခိုက်ရန် တပ်ဖွဲ့ဝင် ၆၀၀ ခန့် ဩစတြေးလျ စေလွှတ်မည်

ဒါဝင် စက်တင်ဘာ ၁၄

အရှေ့အလယ်ပိုင်းဒေသတွင်း၌ အစ္စလာမ္မစ်နိုင်ငံ ထူထောင်ရေးအတွက် တိုက်ပွဲဝင်နေသော သူပုန်အဖွဲ့များအား အီရတ်နိုင်ငံအတွင်း တိုက်ခိုက်နိုင်ရေးအတွက် အင်အား ၆၀၀ နီးပါးရှိသော ဩစတြေးလျတပ်ဖွဲ့ဝင်များကို စေလွှတ်ပေးသွားမည်ဖြစ်ကြောင်း ဩစတြေးလျနိုင်ငံက ထုတ်ပြန်ပြောကြားခဲ့သည်။

အမေရိကန်ပြည်ထောင်စု၏ တောင်းဆိုချက်အရ အာရပ်ပြည်ထောင်စုသမ္မတနိုင်ငံ (ယူအေအီး)၌ ဩစတြေးလျနိုင်ငံမှ တပ်ဖွဲ့ဝင်အများအပြားအား တုံ့ပြန်တပ်ဖွဲ့ချထားမည်ဖြစ်ကြောင်း ဩစတြေးလျဝန်ကြီးချုပ် တိုနီအက်ဘော့က ပြောကြားသည်။

အာရပ်နိုင်ငံမှ နိုင်ငံပေါင်း ၁၀ နိုင်ငံအပါအဝင် နိုင်ငံပေါင်း ၄၀ အရေအတွက်ရှိသော နိုင်ငံများအနေဖြင့် အမေရိကန်ပြည်ထောင်စုက ဦးဆောင်သော အာရပ်အစွန်းရောက်အဖွဲ့အစည်းများအား နှိမ်နင်းရေးအတွက် သဘောတူညီမှုတစ်ရပ်ကို လက်မှတ်ရေးထိုးထားပြီဖြစ်သည်။

အရှေ့အလယ်ပိုင်းဒေသအတွင်း လုံခြုံရေးဆိုင်ရာ ထိပ်သီးအစည်းအဝေးတစ်ရပ်ကို ပြင်သစ်နိုင်ငံမှ ဦးဆောင်ကာ စက်တင်ဘာ ၁၅ရက်တွင် ကျင်းပမည်ဖြစ်သည်။

အမေရိကန်နိုင်ငံခြားရေးဝန်ကြီး မစ္စတာဂျွန်ကယ်ရီသည် စက်တင်ဘာ ၁၃ရက် နှောင်းပိုင်းတွင် ပြင်သစ်နိုင်ငံ ပါရီမြို့သို့ ဆိုက်ရောက်လာမည်ဖြစ်ပြီး ယင်းမှာ ၎င်း၏ အရှေ့အလယ်ပိုင်းဒေသ လေးနိုင်ငံချစ်ကြည်ရေးအလည်အပတ်ခရီးအဖြစ် အိုင်အက်စ်အဖွဲ့အား ချေမှုန်းရေး ဦးတည်ခရီးစဉ်အပြီး ပြင်သစ်သို့ လာရောက်ခဲ့ခြင်းဖြစ်သည်။ **ဘီဘီစီ။**

အိုင်အက်စ်အကြမ်းဖက်သမားများအား တိုက်ခိုက်ရန် ဩစတြေးလျနိုင်ငံမှ တပ်ဖွဲ့ဝင် ၆၀၀နှင့်အတူ ဆူပါဟောနက် ဂျက်တိုက်လေယာဉ်ရှစ်စင်းလည်း ပါဝင်ကြမည်ဖြစ်သည်။

ဘရာဇီး အမေဇုန်သစ်တောပြုန်းတီးမှုနှုန်း မြင့်တက်လာ

ဆွာပေါ်လို စက်တင်ဘာ ၁၄

ဘရာဇီးနိုင်ငံ အမေဇုန်မုတ်သုံသစ်တောများ ပြုန်းတီးမှုနှုန်းသည် ဒုတိယနှစ်အဖြစ် မြင့်တက်လာလျက်ရှိကြောင်း မကြာသေးမီက ဘီဘီစီသတင်းတွင် ဖော်ပြသည်။

ဘရာဇီးအစိုးရ၏ တရားဝင်ကိန်းဂဏန်းများအရ ၂၀၁၃ ခုနှစ် ဇူလိုင်တွင် ကုန်ဆုံးသော ၁၂လအတွင်း၌ သစ်တောများပြုန်းတီးမှုသည် ၂၉ ရာခိုင်နှုန်းမြင့်တက်လာသည်။

သစ်ပင်များခုတ်လှဲပြီးနောက် တွေ့ရသော အမေဇုန်သစ်တောအတွင်းမှ ကွင်းပြင်တစ်ခု

စိုက်ပျိုးရေးလုပ်ငန်းများ အများဆုံးတိုးချဲ့လုပ်ကိုင်လျက်ရှိသည့် ပါရာနှင့် မာတိုအရော့ဆိုပြည်နယ်များတွင် သစ်တောပြုန်းတီးမှု အကြီးမားဆုံးဖြစ်သည်ကိုတွေ့ရသည်။

ယင်းပြည်နယ်တို့၌ ဧရိယာစတုရန်းမိုင် ၃၉၀ ကျော်မျှ သစ်တောများ ရှင်းလင်းသွားခဲ့ပြီဖြစ်သည်။

ယမန်နှစ်၌ သစ်တောများ ပြုန်းတီးမှုသည် ၂၈ ရာခိုင်နှုန်းမြင့်တက်ခဲ့သည်ဟု ဘရာဇီး အာဏာပိုင်များက ပြောသည်။

ဘရာဇီးအစိုးရက သစ်တောများပြုန်းတီးမှုကိုစတင်စာရင်းပြုစု မှတ်တမ်းတင်ချိန်မှစ၍ အဆိုးရွားဆုံးနှစ်မှာ ၂၀၀၄ ခုနှစ်ဖြစ်သည်။ ယင်းနှစ်တွင် သစ်တောဧရိယာ စတုရန်းမိုင် ၁၁၅၈၀ ဆုံးရှုံးခဲ့သည်။

သစ်တောပြုန်းတီးမှု ပြန်လည်ကြီးမားလာခြင်းသည် စိုက်ပျိုးရေးလုပ်ငန်းများ တိုးချဲ့ခြင်းအပြင် တရားမဝင်သစ်ပင်များ ခုတ်လှဲခြင်းနှင့် လမ်းများဖောက်လုပ်ခြင်း၊ ရေအားလျှပ်စစ် ထုတ်လုပ်သော ဆည်များ တည်ဆောက်ခြင်းကဲ့သို့သော ကြီးမားသည့် အခြေခံအဆောက်အအုံစီမံကိန်းများအနီးသို့ လူတို့က ကျူးကျော်ဝင်ရောက်လာခြင်းတို့ကြောင့် ဖြစ်သည်ဟု ဆိုသည်။ **ဘီဘီစီ။**

ဖိလစ်ပိုင်နိုင်ငံ အလယ်ပိုင်းတွင် ကူးတို့သင်္ဘောတစ်စင်း နစ်မြုပ်

မနီလာ စက်တင်ဘာ ၁၄

ဖိလစ်ပိုင်နိုင်ငံ အလယ်ပိုင်း လိုင်တီပြည်နယ်တွင် စက်တင်ဘာ ၁၃ရက်ညက ကူးတို့သင်္ဘောတစ်စင်းနစ်မြုပ်ရာ သုံးဦးသေဆုံး၍ ၂၉ ဦး ပျောက်ဆုံးလျက်ရှိကြောင်း ဖိလစ်ပိုင် ရေတပ်ဖွဲ့က စက်တင်ဘာ ၁၄ရက်တွင် သတင်းထုတ်ပြန်သည်။

ခရီးသည် ၈၄ဦးတင်ဆောင်၍ မောင်းနှင်လာကြောင်း ၅၅ဦးကို ဘေးကင်းစွာ ကယ်ဆယ်နိုင်ခဲ့ကြောင်း၊ ပျောက်ဆုံးနေသူများကို ရှာဖွေမှုများ ဆက်လက်လုပ်ဆောင်လျက်ရှိကြောင်း၊ ဖိလစ်ပိုင်ကမ်းခြေစောင့် တပ်ဖွဲ့နှင့် ဆူရီဂိုအိုမြို့ရှိ အရေးပေါ်ပြန်ကြားချက် ဝန်ဆောင်မှုဌာနက အမျိုးသားသဘာဝဘေးအန္တရာယ် လျော့ပါးရေးနှင့် စီမံခန့်ခွဲမှုဌာနသို့ ပြောကြားသည်။ **ဆင်ဟွာ။**

ပြည်တွင်းရေးရာ

လိုအင်ဆန္ဒများနှင့် ဖြစ်နိုင်ခြေ၊ ဖြစ်နိုင်စွမ်းများကို ပေါင်းစပ်ပေးသည့် အုပ်ချုပ်ရေးစနစ်သည် ဒီမိုကရေစီစနစ်ပင်ဖြစ်

နေပြည်တော် စက်တင်ဘာ ၁၄

သမ္မတရုံးဝန်ကြီးဌာန ပြည်ထောင်စုဝန်ကြီး ဦးစိုးသိန်းနှင့် ဦးတင်နိုင်သိန်းတို့က နိုင်ငံတော်၏ လက်ရှိဆောင်ရွက်လျက်ရှိသည့် အခြေအနေများနှင့် စပ်လျဉ်း၍ မြို့နယ်အဆင့်ကော်မတီဝင်များ၊ မြို့မိမြို့ဖများအား တွေ့ဆုံရှင်းလင်းပွဲကို ယနေ့ နံနက် ၈ နာရီခွဲတွင် မင်းဘူးခရိုင် အထွေထွေအုပ်ချုပ်ရေးဦးစီးဌာန အစည်းအဝေးခန်းမ၌ ကျင်းပသည်။

အခမ်းအနားတွင် ပြည်ထောင်စုဝန်ကြီး ဦးစိုးသိန်းက နိုင်ငံတော်အစိုးရသည် ပြည်သူက ရွေးချယ်ထားသည့်အစိုးရဖြစ်သည့်အားလျော်စွာ ပြည်သူဗဟိုပြုဆောင်ရွက်လျက်ရှိပါကြောင်း၊ ပြည်သူ့အစိုးရသည် ပြည်သူ့အကျိုးစီးပွားအတွက် ဆောင်ရွက်ရမည်၊ ပြည်သူ့ဆန္ဒကိုဦးစားပေးရမည်၊ ပြည်သူတို့၏ သဘောထားများကို အထက်အောက်ညှိနှိုင်း ဆောင်ရွက်ပေးရမည်ဖြစ်ပါကြောင်း၊ လိုအင်ဆန္ဒများနှင့် ဖြစ်နိုင်ခြေ၊ ဖြစ်နိုင်စွမ်းများကို ပေါင်းစပ်ပေးသည့်အုပ်ချုပ်ရေးစနစ်သည် ဒီမိုကရေစီစနစ်ပင်ဖြစ်ပါကြောင်း၊ လူပုဂ္ဂိုလ်တစ်ဦးတစ်ယောက်တည်းဖြင့် ဒီမိုကရေစီစနစ်တည်ဆောက်၍မရနိုင်သဖြင့် ပြည်သူအားလုံးက ပါဝင်ဆောင်ရွက်ရမည်ဖြစ်ပါကြောင်း။

ပြုပြင်ပြောင်းလဲရေးဆောင်ရွက်ရာတွင် ပြည်သူ့အစိုးရဖြစ်ရန် နိုင်ငံရေးစနစ်သာမက စီးပွားရေးစနစ်ကိုပြုပြင် ပြောင်းလဲရမည့်အပြင် အုပ်ချုပ်ရေးကဏ္ဍကိုပါ ပြုပြင်ပြောင်းလဲကြရမည်ဖြစ်ပြီး ဒီမိုကရေစီစနစ်နှင့် လိုက်လျောညီထွေရှိစေရန် အရာအားလုံးကို ပြုပြင်ပြောင်းလဲကြရမည်ဖြစ်ပါကြောင်း၊ မိမိတို့အားလုံး၏ စိတ်နေစိတ်ထားကိုလည်း ပြုပြင်ပြောင်းလဲရမည်ဖြစ်ကြောင်း။

စီးပွားရေးကဏ္ဍဖွံ့ဖြိုးတိုးတက်ရန် ပုဂ္ဂလိကအခန်းကဏ္ဍကိုလည်း မြှင့်တင်ပေးရမည်ဖြစ်ပါကြောင်း၊ ပြုပြင်ပြောင်းလဲရေးဆောင်ရွက်ရာတွင် အဓိကအကျဆုံးသည် သန့်ရှင်းသည့်အစိုးရ၊ ကောင်းမွန်သည့်အုပ်ချုပ်ရေးစနစ်ပင်ဖြစ်ပါကြောင်း၊ လွတ်လပ်စွာဆန္ဒထုတ်ဖော်ခွင့်ရှိရမည်၊ လွတ်လပ်စွာရေးသားထုတ်ဖော်ပြောဆိုခွင့်ရှိရမည်ဖြစ်ပြီး ၎င်းတို့နှင့်အတူ အသိပညာမြင့်မားမှု၊ တာဝန်ယူမှုနှင့် တာဝန်ခံမှုတို့ပါ ယှဉ်တွဲပါလာရမည်ဖြစ်ပါကြောင်း။

ဒီမိုကရေစီစနစ်ဖွံ့ဖြိုးတိုးတက်ရေးအတွက် အစိုးရသာမက ပြည်သူလူထုပူးပေါင်းပါဝင်ဆောင်ရွက်ကြရမည်ဖြစ်ပြီး လူမှုရေးအဖွဲ့အစည်း (Civil Society) များသည်လည်း မဖြစ်မနေပါဝင်ကြရမည်ဖြစ်ပါကြောင်း၊ အုပ်ချုပ်သည့် အစိုးရအပါအဝင် ပြည်သူအားလုံးသည် တရားဥပဒေကို လေးစားလိုက်နာကြရမည်ဖြစ်ပါကြောင်း။

ပညာရေးကဏ္ဍတွင် အမျိုးသားပညာရည်မြင့်မားရေးအတွက် နိုင်ငံတော်ဘဏ္ဍာငွေများကို တိုးမြှင့်သုံးစွဲလျက်ရှိပြီး မူလတန်း၊ အလယ်တန်းပညာရေးကို အခမဲ့ပညာရေး စနစ်ကျင့်သုံးဆောင်ရွက်လျက်ရှိပါကြောင်း၊ ပညာရေး ပြုပြင်ပြောင်းလဲမှုများကိုလည်း ဆောင်ရွက်လျက်ရှိပါကြောင်း၊ အမျိုးသားပညာရေးဥပဒေကြမ်းကိုလေ့လာလျှင် တွေ့မြင်နိုင်ပါကြောင်း။

ကျန်းမာရေးကဏ္ဍတွင်လည်း နိုင်ငံတော်ဘဏ္ဍာငွေများ ပိုမိုတိုးမြှင့်သုံးစွဲလျက်ရှိပြီး ကျန်းမာရေးကဏ္ဍကိုလည်း ပြုပြင်ပြောင်းလဲဆောင်ရွက်လျက်ရှိပါကြောင်း၊ တိုင်းပြည်ဖွံ့ဖြိုးတိုးတက်ရန် သန်းခေါင်စာရင်းကောက်ယူပြီး အလုပ်အကိုင်အခွင့်အလမ်းများ ဖန်တီးရရှိရေးကိုလည်း ဆောင်ရွက်လျက်ရှိပါကြောင်း၊ ရင်းနှီးမြှုပ်နှံမှုများကိုလည်း ဖိတ်ခေါ်ရမည်ဖြစ်ပါကြောင်း။

ပြည်သူက ရွေးချယ်ထားသည့် အစိုးရသည် ပြည်သူနှင့် နီးကပ်စွာတွေ့ဆုံပြီး ပြည်သူတို့၏ အခက်အခဲများကို ဖြေရှင်းပေးရန်လိုအပ်ပါကြောင်း၊ တိုင်းပြည်တည်ငြိမ်အေးချမ်းပြီး ဒီမိုကရေစီနိုင်ငံတော်ဖြစ်လာရန် အနာဂတ်မျိုးဆက်သစ်များအတွက် အခြေခံအုတ်မြစ်ကောင်းများ ချမှတ်ပေးရမည်ဖြစ်ကြောင်း၊ ပြည်သူဗဟိုပြုအုပ်ချုပ်ရေးစနစ်ပြုပြင်ပြောင်းလဲရာတွင်

ပြည်ထောင်စုဝန်ကြီး ဦးစိုးသိန်း မင်းဘူးခရိုင် အထွေထွေအုပ်ချုပ်ရေးဦးစီးဌာနခန်းမ၌ ကျင်းပသည့် တွေ့ဆုံပွဲတွင် အမှာစကားပြောကြားစဉ်။ (သတင်းစဉ်)

ပီပြင်စွာပြောင်းလဲနိုင်ရန် ရပ်ကွက်/ကျေးရွာနှင့် မြို့နယ်အထောက်အကူပြုကော်မတီများအပါအဝင် တက်ရောက်လာသည့် ပြည်သူများပါ ပူးပေါင်းပါဝင်ဆောင်ရွက်ကြရမည်ဖြစ်ပါကြောင်း ပြောကြားသည်။

ထို့နောက် ပြည်ထောင်စုဝန်ကြီး ဦးတင်နိုင်သိန်းက မကွေးတိုင်းဒေသကြီးသည် ယခင်ကထက် ပိုမိုဖွံ့ဖြိုးတိုးတက်နေသည်ကို တွေ့မြင်နေကြရကြောင်း၊ ထို့အတူ မိမိတို့နိုင်ငံကိုလည်း နိုင်ငံတကာနှင့် ရင်ပေါင်တန်းနိုင်ရန် ကြိုးပမ်းအားထုတ်ကြရမည်ဖြစ်ပါကြောင်း။

စိုက်ပျိုးထုတ်လုပ်မှု အတန်အသင့် တိုးတက်လာသည်ကို ရောင့်ရဲမနေဘဲ ပိုမိုဖွံ့ဖြိုးတိုးတက်သည့်အခွင့်အလမ်းကို ရှာဖွေကြရမည်ဖြစ်ပါကြောင်း၊ ဒီမိုကရေစီအုပ်ချုပ်ရေးစနစ်ပြုပြင်ပြောင်းလဲရာတွင် ပြည်သူနှင့် ရင်းနှီးစွာတွေ့ဆုံပြီး တစ်ဦးနှင့်တစ်ဦး၊ တစ်ဖွဲ့နှင့်တစ်ဖွဲ့ အမြင်ချင်းဖလှယ်ရေးသည် အရေးကြီးပါကြောင်း၊ လိုအပ်မှုဆန္ဒများနှင့် တာဝန်ပေးခိုင်းစေ၍ တာဝန်ယူမှုများတွင် အမြင်မတူပါကြောင်း၊ ထို့ကြောင့် အမြင်ဖလှယ်ရေးသည် အရေးကြီးပါကြောင်း၊ အမြင်တူညီနိုင်ရန် ပေါင်းစပ်ညှိနှိုင်း ကြရမည်ဖြစ်ပါကြောင်း။

တစ်အိမ်ထောင်ချင်း၊ တစ်ဦးချင်းဝင်ငွေ တိုးတက်လာရန် ဒေသတွင်း ပူးပေါင်းတိုင်ပင်ဆွေးနွေးကြရမည်ဖြစ်ကြောင်း၊ ပုဂ္ဂလိကစက်မှုလုပ်ငန်းများတွင်လည်း အရေအတွက်သာမက ကုန်ထုတ်လုပ်မှုတိုးတက်ရန်လိုအပ်ကြောင်း၊ ကုန်ကြမ်းနှင့် ကျွမ်းကျင်လုပ်သားများရရှိနိုင်ရန် ကူညီဖြည့်ဆည်းပေးမည်ဖြစ်ပါကြောင်း။

လူ၊ ငွေကြေး၊ ပစ္စည်းများကို ထိရောက်စွာစီမံခန့်ခွဲရန်နှင့် အသိပညာ၊ အတတ်ပညာနှင့် နည်းပညာကျွမ်းကျင်သည့် လူ့စွမ်းအားအရင်းအမြစ်များ ရရှိရေးသည် အရေးကြီးပါကြောင်း၊ မြို့ပြ၊ ကျေးရွာဖွံ့ဖြိုးတိုးတက်ရန် မြို့မိမြို့ဖများ၊ ဌာနဆိုင်ရာများ ပေါင်းစပ်ဆောင်ရွက်ရေးသည် အရေးကြီးပါကြောင်း၊ ပြည်သူဗဟိုပြုစနစ်ဖွံ့ဖြိုးရန်၊ ပြည်သူပါဝင်သည့် စီမံခန့်ခွဲမှုပုံသဏ္ဌာန်ကို လက်တွေ့ကျကျ ကူးပြောင်းရန်လိုအပ်ပါကြောင်း၊ ဒေသတစ်ခုဖွံ့ဖြိုးတိုးတက်ရန် ဌာနဆိုင်ရာ အုပ်ချုပ်ရေးအဖွဲ့အစည်းများနှင့် ပုဂ္ဂလိကကဏ္ဍများ ဖွံ့ဖြိုးတိုးတက်ရန် အရေးကြီးပါကြောင်း။

မြို့ပြစီမံကိန်းရေးဆွဲရာတွင် သက်ဆိုင်ရာအစိုးရ၊ သက်ဆိုင်ရာလွှတ်တော်သို့ တင်ပြပြီး အပိုင်းလိုက်ဆောင်ရွက်သွားရမည်ဖြစ်ပါကြောင်း၊ အခြေခံအုတ်မြစ်ခိုင်မာမှုနှင့် လိုအပ်ချက်များကို စဉ်းစားဆောင်ရွက်ရန်လိုအပ်ပြီး အသိအမြင်ကြွယ်ဝရန်လည်း လိုအပ်ပါကြောင်း၊ ပြည်သူများနှင့် ထိတွေ့ဆွေးနွေးပေါင်းစပ်ညှိနှိုင်းဆောင်ရွက်ရန်လိုအပ်ပါကြောင်း၊ မိမိတို့ဆွေးနွေးချက်များကို ပိုမိုကျယ်ပြန့်စွာ ဆက်လက်လုပ်ဆောင်ပေးရန် ဆွေးနွေးလိုပါကြောင်းဖြင့် ပြောကြားသည်။

ယင်းနောက် မင်းဘူးခရိုင်အတွင်းရှိ မြို့နယ်များမှ အထောက်အကူပြုကော်မတီဥက္ကဋ္ဌများက မိမိတို့ဒေသဆိုင်ရာ လိုအပ်ချက်များကို ရှင်းလင်းတင်ပြရာ ပြည်ထောင်စုဝန်ကြီးများက ပြန်လည်ဆွေးနွေးကြသည်။

အဆိုပါ အခမ်းအနားသို့ တိုင်းဒေသကြီးဝန်ကြီးချုပ် ဦးဘုန်းမော်ရွှေ၊ တိုင်းဒေသကြီးလွှတ်တော်ဥက္ကဋ္ဌ၊ ဒုတိယဝန်ကြီးများ၊ တိုင်းဒေသကြီးဝန်ကြီးများ၊ လွှတ်တော်ကိုယ်စားလှယ်များ၊ မင်းဘူးခရိုင်အတွင်းရှိ မြို့နယ်စီမံခန့်ခွဲမှုကော်မတီ၊ မြို့နယ်ဖွံ့ဖြိုးတိုးတက်ရေးအထောက်အကူပြုကော်မတီဝင်များ၊ မြို့မိမြို့ဖများ၊ NGO အဖွဲ့အစည်းများ၊ ဖိတ်ကြားထားသည့် ဧည့်သည်တော်များနှင့်တာဝန်ရှိသူများ တက်ရောက်ကြသည်။

မွန်းလွဲပိုင်းတွင် ပခုက္ကူမြို့ ပြည်သာယာခန်းမ၌ ပြည်ထောင်စုဝန်ကြီး ဦးစိုးသိန်း၊ ဦးတင်နိုင်သိန်းတို့သည် ခရိုင်အဆင့် ဌာနဆိုင်ရာတာဝန်ရှိသူများ၊ လွှတ်တော်ကိုယ်စားလှယ်များ၊ ပခုက္ကူခရိုင်အတွင်းရှိ မြို့နယ်များမှ မြို့မိမြို့ဖများ၊ အထောက်အကူပြုကော်မတီဥက္ကဋ္ဌများ၊ လူမှုရေးအဖွဲ့အစည်းများမှ တာဝန်ရှိသူများအားတွေ့ဆုံပြီး နိုင်ငံတော်၏ လက်ရှိဆောင်ရွက်လျက်ရှိသည့် အခြေအနေများကို ရှင်းလင်းဆွေးနွေးခဲ့သည်။ **(သတင်းစဉ်)**

MYANMAR SUPER RED DRAGON CO.,LTD.

မြစ်သဲ၊ ကျောက်စရစ် နှင့် မြေကြီးများပို့ဆောင်ရာတွင် အသုံးပြုသည့်
Dump Truck နှင့် စက်ယန္တရားများကို တစ်နေရာထဲတွင်
သက်သာသောဈေးနှုန်းများဖြင့်ဝယ်ယူနိုင်ပါသည်။
ဆက်သွယ်ရန်- အမှတ်(၁၅)၊ ကျန်စစ်သားလမ်းမကြီး၏အတွင်းလမ်း၊ ကျန်စစ်သားစက်မှုဇုန်၊(ရွာသာကြီး DENKO ဆီဆိုင်အနီး) ဒဂုံမြို့သစ်တောင်ပိုင်း၊ရန်ကုန်မြို့။
အမှတ်(၁၃၄)၊ အောင်ဇေယျလမ်း၊ ရန်ကင်းမြို့နယ်၊ ရန်ကုန်မြို့။ PH - 01 700956, 09 448026388, 73104046

APEX ASIA Medical Center
ကာကွယ်ကုသ ကိုယ်စိတ်ကျန်းမာ ယုံကြည်အားထားရာ
Apex Asia Medical Center....
မိမိ၏အသက်အရွယ်ကျား/မ မမွေးဖြစ်ပွားလာနိုင်ခြေရှိသောရောဂါအကြောင်းရင်းခံများကို ချိန်ထိုးဆန်းစစ်ထားသော မိမိအတွက် စစ်ဆေးသင့်စစ်ဆေးထိုက်သော Health Check များကို AAMC တွင် စစ်ဆေးခြင်းဖြင့် မိမိ၏ ကျန်းမာရေးကို မိမိကိုယ်တိုင် ဂရုစိုက်ပါ။
1. Basic Health Check-up (Male/Female) အခြေခံကျန်းမာရေးစစ်ဆေးမှု (အမျိုးသား/အမျိုးသမီး)
2. Essential Health Check-up (Male/Female) အသက်အရွယ်ကျားမအလိုက် စစ်ဆေးသင့်သော ကျန်းမာရေး ဆေးစစ်ဆေးမှုများ
3. Pap Mini Health Check နှစ်စဉ်စစ်ဆေး သားအိမ်ခေါင်းကင်ဆာကာကွယ်ရေး
4.Couple Health Check (Pre-marital) ချစ်ခရီးအစ၊ ကျန်းမာရေးစစ်ဆေးကြ
5. Employment Health Check လုပ်ငန်းခွင်ကျန်းမာရေးစစ်ဆေးခြင်း
6. Psycho-social Health Check လုပ်ငန်းခွင်စိတ်ဖိစီးမှုကြံ့ခိုင်မှု စစ်ဆေးခြင်း
7. Health & Safety Check for Food Handler အစားအသောက်ကိုင်တွယ်သူများအတွက် ကျန်းမာရေးနှင့်စိတ်ချလုံခြုံရေးစစ်ဆေးမှုများ

စမ်းသပ်ချိန် ဆွေးနွေးတိုင်ပင်ချိန် လုံလောက်စွာရရှိနိုင်သည့် နိုင်ငံတကာအဆင့်မီ ကျန်းမာရေးစောင့်ရှောက်မှုနှင့် ရောဂါရှာဖွေကုသရေးစင်တာ
Office Hour (8:30am to 6:00pm except Sundays & Holidays)
No 33/2, Pyay Road, Yadanar Lane, 7 Mile, Mayangone Township, Yangon, Myanmar.
Tel : 01 662 801, 01 662 467, 09 73227 555 | 24 Hour Answering Line : 09 73227 666

GS MEDICAL CENTER
Physical & Rehabilitation Therapy
MACHINE AND SKILL COME FROM KOREA

လိပ်စာအပြောင်းအလဲ
GSMC ကိုရီးယားနည်းပညာဖြင့် အကြောအဆစ်နှင့် ပြန်လည်သန်စွမ်းရေးဆိုင်ရာ ကုသမှုများကို ရန်ကုန်မြို့ GS Medical Center တွင် ရရှိနိုင်ပါသည်။
တနင်္လာ မှ သောကြာ - မနက် ၉ နာရီ မှ ညနေ ၅ နာရီအထိ
(စနေ - မနက် ၉ နာရီ မှ နေ့လည် ၁ နာရီအထိ)
အမှတ်(၁၅၈)၊ ဝေဇယန္တာ ဥယျာဉ်လမ်းသွယ်(၂)၊ ဝေဇယန္တာ ဥယျာဉ် အိမ်ယာ၊ သင်္ဃန်းကျွန်းမြို့နယ်၊ ရန်ကုန်မြို့။
ဖုန်းနံပါတ် ၀၉-၄၂၁၁၃၃၁၇၀

ပြုံးသူ အောင်နိုင်

ချစ်နိုင်(စိတ်ပညာ)

စိတ်ကူးထဲတွင် ကဗျာလင်္ကာတစ်ပုဒ်ပေါ်လာသည်။ သံဝေကလင်္ကာဟုလည်း ဆိုနိုင်ကောင်းပါသည်။ မှတ်သားမိသမျှမှာ-

“ချမ်းသာတစ်ခု၊ မက်မောမှုကြောင့်
ပုပုရွရွ၊ ကြိုးပမ်းကြလည်း
ဒုက္ခပင်လယ်၊ ကျယ်ထက်ကျယ်သည်
ရွယ်တိုင်း မမြောက်နိုင်ပါတကား။”

သတင်းစာထဲမှာ

တစ်နေ့က သတင်းစာထဲမှာ မူးယစ်ဆေးဝါး ဆေးပြားတစ်သိန်းကို ရဲတပ်ဖွဲ့က ရန်ကုန်မှာ ဖမ်းမိကြောင်း တွေ့ရှိရသည်။ နေထိုင်ရာအိမ်သို့ ထပ်မံရှာဖွေသောအခါ စိတ်ကြွဆေးပြား နှစ်သိန်းကျော် ထပ်မံဖမ်းဆီးရမိပြန်သည်ဆို၏။ စုစုပေါင်းစိတ်ကြွမူးယစ်ဆေးပြား သုံးသိန်းကျော်နှင့် ဘိန်းဖြူ ၃၅၀ ကီလို သိမ်းဆည်းနိုင်ခဲ့သည်။ လုပ်ငန်းများစွာ လုပ်ကိုင်နေသော လုပ်ငန်းရှင်ဖြစ်သည်။ ပိုင်ဆိုင်မှုများနှင့် စည်းစိမ်ဥစ္စာများမှာ ချမ်းသာကြွယ်ဝနေပါသည်။

မကြာသေးမီကပင် ကော့သောင်းအနီး ပင်လယ်တွင် တပ်မတော်(ရေ)က သင်္ဘောတစ်စင်းကို စစ်ဆေးရာ စိတ်ကြွရူးသွပ်ဆေးပြားပေါင်းများစွာ ဖမ်းဆီးမိခဲ့ပေသေးသည်။ ယခင်ဖမ်းမိဖူးခဲ့သမျှ ဤတစ်ကြိမ်သည် အရေအတွက်အများဆုံးဖြစ်ကြောင်း သတင်းကဆိုလေသည်။ ပြည်တွင်းသို့ တင်သွင်းလာသည်ဖြစ်စေ၊ ပြည်ပသို့ တင်ပို့သည်ပင်ဖြစ်စေ ဤကဲ့သို့ စိတ်ကြွမူးယစ်ဆေးဝါးဆေးပြားများကို သယ်ယူရောင်းချခြင်း၊ ဖြန့်ဖြူးခြင်းမှာ ဥပဒေအရ ပြင်းထန်သော ရာဇဝတ်ပြစ်မှု မြောက်လေသည်။ ထောင်ဒဏ် ၁၀ နှစ်မှ တစ်သက်တစ်ကျွန်းအထိ ပြစ်ဒဏ်အပေးခံရနိုင်ဖွယ်ရှိပါ၏။ သို့သော် အမြတ်များလှသော ဤစွန့်စားမှုကို လောဘအမိုက်အမှောင်ဖုံးကာ ပါဝင်လုပ်ကိုင်နေကြသည်။

မူးယစ်

မူးယစ်ဆေးဝါးစွဲခြင်းကြောင့် နိုင်ငံကျော်ရုပ်ရှင်မင်းသားများ ဆေးလွန်ပြီး ငယ်ငယ်ရွယ်ရွယ်နှင့် ကွယ်လွန်သည်။ တေးဂီတလောကမှ အဆိုတော်များ၊ တီးဝိုင်းအတီးသမားများ အသက်သုံးဆယ်ကျော်အောင်ပင် မနေလိုက်ရ သေဆုံးကုန်ကြ၏။ တရားဥပဒေကားမည်သူ့ကိုမျှ မျက်နှာကြီးငယ်မလိုက်သဖြင့် နိုင်ငံကျော်ရုပ်ရှင်မင်းသားလည်း ထောင်ကျ၏။ နိုင်ငံကျော်အဆိုတော်လည်း ထောင်ကျ၏။

အရက်နံ့နစ်ပြီး သေဆုံးခဲ့သူများ နိုင်ငံကျော်စာရေးဆရာတွေထဲမှာ များစွာရှိ၏။ အရက်ကြောင့်ဒုက္ခနံ့နစ်ရာရသူများ အနုပညာလောကတွင် ရေတွက်၍မကုန်နိုင်အောင် များ၏။ အရက်ထက်ဆိုးသည်မှာ ဘိန်းဖြူဖြစ်၏။ လူကို အနေးနှင့်အမြန် ကျန်းမာရေးကို ယိုယွင်းစေပြီး လူညွန့်တုံးစေ၏။ မြန်မြန်သေလွယ်၏။

စိတ်ကြွရူးသွပ်

ယခုအခါ ပေါ်ပေါက်သုံးစွဲနေကြသော ရာမ ခေါ် ရေခဲခေါ် စိတ်ကြည်ဆေးပြားဆိုသည်ကား အထက်ဖော်ပြပါ မူးယစ်ဆေးများထက် အဆပေါင်းများစွာဆိုးကျိုးပြင်းထန်လှ၏။ စိတ်ကြွရုံမျှသာမက ဦးနှောက်လုပ်ငန်းကိုပါ ကစဥ့်ကလျားဖြစ်စေလောက်အောင် ဖျက်ဆီးသဖြင့် ရူးသွပ်ဆေးပြားဟု ခေါ်ရ၏။ ဤစိတ်ကြွရူးသွပ်ဆေးပြားကလည်း တစ်ပြားမှ နှစ်ပြား၊ တစ်ကြိမ်မှ နှစ်ကြိမ် စမ်းသပ်သုံးစွဲကြည့်လိုက်ရုံမျှနှင့် လူငယ်များကို အထူးငြိမ့်သဖြင့် စိတ်ကြည်ဆေးဟု ထင်မှတ်ကာ အရူးအမူးဆွဲဆောင်၏။ စွဲစေ၏။

စိတ်ကြွရူးသွပ်ဆေးပြားကိုသာ တာရှည်သုံးစွဲပါက ဘယ်ဗေဒင်လက္ခဏာဆရာကိုမှ မေးမနေနှင့်၊ သေဖို့ရာသာ ပြင်ပေရော့။ အမြန်သေမည် သေချာသည်။ သို့ရာတွင် မသေခင် ရူးရသည်က အထူးစိတ်ထိခိုက်စရာ ပိုကောင်း၏။ အမိကို အမိမှန်းမသိ၊ အဖကို အဖမှန်းမသိ၊ ဦးနှောက်မှတ်ဉာဏ်ပျက်စီးချို့ယွင်းသွားပြီ။ နေ့ကို နေ့မှန်းမသိ၊ ညကို ညမှန်းမသိ၊ မိမိဘယ်မြို့ ဘယ်ရွာမှာ ရှိနေမှန်းလည်း မသိ။ အမှန်အမှား အကောင်းအဆိုးလည်းမသိ။ ဆေးသုံးရလျှင် ငြိမ့်နေမည်။ ဆေးပြတ်လျှင် ယင်းထသည်ဟုဆိုသော ရူးကြောင်သောင်းကျန်းခြင်းသို့ ရောက်တော့သည်။ ထိန်းမနိုင် သိမ်းမရ ဒေါသကြီးမည်။

လက္ခဏာ

နီးရာကို ဆဲဆိုမည်။ သူတစ်ပါးကိုရော မိမိကိုယ်ကိုပါ နာကျင်အောင် အကြမ်းဖက်မည်။ ရူးသွပ်ခြင်းဟူသည် စာတွေ့သဘောမဟုတ်၊ ဦးနှောက်လုပ်ငန်းကို ထိပါးပျက်စီးစေသော “စိတ်ကြွရူးသွပ်ဆေးပြား”ဖြစ်သဖြင့် သူတစ်ယောက်သာမက မိသားစု၊ မိဘ၊ ညီအစ်ကိုမောင်နှမ၊ သားမယား မကျန် အားလုံးကို မသေမချင်းနှိပ်စက်ဒုက္ခပေးပါလေတော့သည်။ အသိစိတ်လုံးလုံး ကင်းဆိတ်သုဉ်း။

စိတ်ကြွမူးယစ်ဆေးဝါးစွဲသော လူငယ်လေးများမှာ ကြောက်စရာကောင်းရုံမျှမက ထိတ်လန့်တုန်လှုပ်ဖွယ်ပင်ကောင်းအောင် ဆိုးရွားလှပါသည်။ ဤမျှအန္တရာယ်ကြီးမားသော အရာမျိုးသည် မြို့ရော တောပါ တောမီးပမာ ပျံ့နှံ့နေ၏။

မိကောင်းဖခင်သားသမီးတိုင်းက တစ်ဦးချင်းကိုယ်စီ အသိစိတ်ဖြင့် ရှောင်ကြဉ်ကြရမည်။ ဆရာ ဆရာမများက ကျောင်းသား ကျောင်းသူတိုင်း နားလည်သိမြင်စေအောင် ဟောပြောပွဲ၊ သရုပ်ပြပွဲ၊ ပညာပေးပြပွဲစသည်များဖြင့် ဆောင်ရွက်နေကြရပါမည်။

သတိထား

မိဘတိုင်းက မိမိတို့၏ သားသမီးများ အချိန်မှန်မှန် စားရဲ့လား၊ အချိန်မှန်မှန်အိပ်ရဲ့လား၊ ပုံမှန်စာကျက်ခြင်း၊ စာဖတ်ခြင်းပြုလုပ်ပါရဲ့လား၊ ကျောင်းက ဆရာ ဆရာမ ပေးလိုက်သည့် ယနေ့အိမ်စာ ဘယ်ဘာသာက သင်ခန်းစာဖြေခဲ့ရမှာလဲ။ သားသမီးက ဖြေနိုင်ရဲ့လား၊ ဖြေတတ်ရဲ့လား၊ စိတ်ပါလက်ပါ ကျောင်းစာကို စိတ်ဝင်စားပါရဲ့လား။ မျက်လုံးကြည့်ပုံ ကြောင်တောင်တောင်၊ ငိုင်တိုင်တိုင်ဖြစ်နေသလား၊ စကားပြောပုံ ညောင်နာနာဖြစ်နေသလား၊ သူတစ်ပါးနှင့် ပြောဆိုဆက်ဆံရာတွင် ခါတိုင်းထက် ခက်ထန်တင်းမာနေသလား၊ ဒေါသကြီးလွယ်နေသလား၊ ဘာမဟုတ်တာလေးနှင့် စိတ်တိုစိတ်ဆတ် သို့မဟုတ် စိတ်ဓာတ်ကျဆင်းနေပုံရသလား အကဲခတ်နေရမည်။

စိတ်ညစ်သည့်ပုံပေါက်နေသလား။

မရွှင်မပျ ညှိုးနွမ်းငေးငိုင်နေသလား။

မူးယစ်ဆေးဝါး သို့မဟုတ် စိတ်ကြွရူးသွပ်ဆေးပြား သုံးစွဲထားသူသည် ပုံမှန်အနေအထားမရှိ၊ သိသာသော အမူအရာရှိတတ်ပါ၏။

လူငယ်သဘာဝ

လူငယ်များကို လွတ်လပ်ခွင့်ပေးရမည်။ သူတို့စားချင်တာ စားပါစေ၊ သွားချင်တာ သွားပါစေ၊ လုပ်ချင်တာ လုပ်ကြပါစေ။ လွတ်လပ်မှုကို လူငယ်တိုင်းက လိုလားကြ၏။ ထိုက်သင့်သလောက် လွတ်လပ်စေရမည် မှန်ပါ၏။ ကြည့်ချင်သည့်ရုပ်ရှင် ကြည့်ပါစေ၊ အသက် (၁၈) နှစ်အောက် ကြည့်ရန်မသင့်ဟူသော ရုပ်ရှင်ကားမျိုး၊ ဗီဒီယိုကားမျိုးကိုမူ မကြည့်စေရ။ ဂိမ်းကစားတာ မလွန်ကဲစေရ။

စားချင်သည့်အစာ စားပါစေဟု ဆိုသော်လည်း မင်းကွတ်သီးနှင့် သကြား၊ ဖရဲသီးနှင့် ဘဲဥ၊ စိန်နှင့်သံပရာကို တွဲဖက်ပြီးစားတာတော့ ခွင့်ပြု၍ မရပေ။ အသက် (၁၁) နှစ်မှ (၁၈) နှစ်အထိ အပျိုဖော်ဝင်စ ကြီးကောင်ငင်သော အရွယ်မှာ မိဘအုပ်ထိန်းသူက နေ့ညမပြတ် ထိန်းကျောင်းဆုံးမပေးရန် လိုအပ်ပါ၏။ မိဘနှင့်သားသမီးသည် အနှစ်နှစ်ဆယ်နီးပါး ခေတ်ကာလပတ်ဝန်းကျင်က ကွာခြားသွားသည်။ မျိုးဆက်ကွာဟမှုဟု ခေါ်ဆိုကြ၏။ တန်ဖိုး၊ နှစ်သက်မှု၊ အဝတ်အစား၊ ဖက်ရှင်၊ ပန်းချီ၊ ဂီတ၊ လူသုံးပစ္စည်း၊ ဒီဇိုင်း၊ စိတ်ကူးစိတ်သန်း၊ လေးနက်မှု စသည်တို့ကား မတူညီနိုင်ကြတော့ပေ။ သဘာဝပင်ဖြစ်၏။

စံနမူနာပြသ

အထိန်းအကွပ်ရှိရမည်။ ဘာသာတရားအဆုံးအမကို အမွေပေးရမည်။ ယဉ်ကျေးမှုဓလေ့ထုံးစံတွေကို အမွေပေးရမည်။ ပြောလည်း ပြောရမည်။ ကိုယ်တိုင်က စံနမူနာပြလည်း ပြသနိုင်ပါမှ သားသမီးအပေါ် သြဇာညောင်း၏။

အဖေက နေ့စဉ် အရက်မူးနေပြီး သားကို ဒုလ္လဘ ရဟန်းဝတ်ဖို့ ပြောဆို၍ ရမည်မထင်။

အမေက ဖဲဝိုင်းမှမထဘဲ သမီးကို ကာရာအိုကေ ဘာဘာညာညာ နေ့မှန်းညမှန်းမသိ သူငယ်ချင်းတွေနှင့် သွားလည်ပါ စေလွှတ်ထား၍လည်း မှန်မည်မထင်။

လက်ဦးဆရာ မည်ထိုက်စွာ အမိအဖတို့၏ သားသမီးအပေါ် ချစ်ခင်ယုယမှု၊ တန်ဖိုးလွှဲပြောင်းမှု၊ ကျင့်ဝတ်စည်းကမ်းရှိအောင် နေထိုင်တတ်စေမှုများက အရေးကြီးလှပါသည်။ တာဝန်ယူရပါမည်။

စိတ်ပျက်စရာ

ကိုရီးယားအခန်းဆက် ဇာတ်လမ်းတစ်ပုဒ်ပြသနေပါသည်။ အလယ်တန်းကျောင်းရှိ ကျောင်းအုပ်ဆရာမကြီးနှင့် ဆရာ ဆရာမများ၊ (၁၃)နှစ် (၁၄)နှစ်အရွယ် ကျောင်းသား ကျောင်းသူလေးများကို အဓိက ဇာတ်ကောင်ထားလျက် အခန်းဆက်တင်ပြနေပါ၏။ အတော်စိတ်ပျက်ဖို့လည်း ကောင်း၏။

ကျောင်းကြီးက ကောင်းလှပါ၏။

စာသင်ခန်းတွေက ခမ်းနား၏။

စုပေါင်းဟောခန်းမ၊ အားကစားခန်းမနှင့် အားကစားကွင်းများ ကောင်းလှပါ၏။

ရုပ်ဝတ္ထုပစ္စည်းတွေ အဆင့်မြင့်ပြီး ကောင်းမွန်ကြသလောက် မိဘများသည် မိဘဝတ္တရား အားနည်းလှ၏။ ဆရာမအချို့ ညံ့ဖျင်းလှ၏။

ကျောင်းသား ကျောင်းသူတွေကလည်း မတရားသဖြင့် အနိုင်ကျင့်၊ ချောက်ချ၊ လှောင်ပြောင်၊ ဝိုင်းပယ်၊ နှိပ်စက်၊ လိမ်ညာ၊ ခိုးဝှက်၊ မဟုတ်တရုတ်တွေကို လူ့ကျင့်ဝတ်ပျက်စီးစွာ ပြုမူနေကြပုံများ။

အားမကျ

ဇာတ်ရှိန်တက်အောင် ဇာတ်ညွှန်းနှင့် ဒါရိုက်တာက အခင်းအပျိုးပြသမျှ ဇာတ်ကွက်ဟူသမျှကား မြန်မာ့ယဉ်ကျေးမှုနှင့် ကွာခြားလှတော့၏။ ဆိုးရွားလှ၏။

ကျောင်းအဆောက်အအုံကြီး၊ အားကစားရုံကြီး မိုးပျံအောင် ကောင်းနေတော့ရော စိတ်ယုတ် စိတ်ပုတ်နှင့် ကျောင်းနေဖက် သူငယ်ချင်း အချင်းချင်း လှောင်ပြောင်နှိပ်စက်၊ အနိုင်ကျင့်၊ ဗိုလ်ကျ၊ စာရိတ္တယိုယွင်းနေကြပုံကြောင့် ဘာမျှ အားကျချင်စိတ်မဖြစ်မိ။

တိုင်းပြည်နှင့်လူမျိုးကို တိုးတက်အောင် ထူထောင် ကြိုးစားရမည်မှန်ပါသော်လည်း ကိုရီးယား၊ စင်ကာပူ၊ ဂျပန်တို့ဆီက အတုယူစရာကောင်းတာတွေ အများကြီးရှိတာမှာ မိမိတို့ရေမြေ သဘာဝ၊ ယဉ်ကျေးမှု၊ ဓလေ့ထုံးစံ၊ သမိုင်းအစဉ်အလာတို့နှင့် မဆီလျော်တာတွေကို စိစစ်ဝေဖန်ခွဲခြားပြီး တားဆီးစွန့်ပယ်တတ်ရမည်။

ပညာပြည့်ဝ

အမှန်အမှား၊ အကောင်းအဆိုး၊ အကျိုးအပြစ်ကို ဝေဖန်ခွဲခြားတတ်သော ပညာအရည်အချင်းရှိကြရပါမည်။ ပညာအရေးကြီးလှသည်။ ပညာဟူသော်ကား အကြောင်းအကျိုးကို သိခြင်းတည်း။

မူးယစ်နှင့် စိတ်ကြွရူးသွပ်ဆေးပြားမှအစ မိမိလူမျိုးနှင့် မဆီလျော်သော အမူအကျင့်အမျိုးမျိုးတို့ကို တွန်းလှန်ဖယ်ရှားနိုင်သော ဉာဏ်ပညာခွန်အား ပြည့်ဝထားရမည်။ အဓိကကား ဆင်ခြင်တုံတရား။

မကောင်းမှုဟူသမျှကို အပြုံးဖြင့် တားဆီးတွန်းလှန်နိုင်ရမည်။ “နိုင်ငံခြားကဆို ကောင်းမှာပဲ၊ ဂျပန်၊ စင်ကာပူ၊ ကိုရီးယားဆိုတာ အာရှမှာ စီးပွားရေးဖွံ့ဖြိုးတိုးတက်နေသော နိုင်ငံတွေပဲ၊ သူတို့ဆီက ဘာမဆို အတုခိုးရမှာပဲ” ဟု တလွဲအထင်ကြီးခြင်းမျိုးမရှိဖို့ လိုပေသည်။ တိုင်းတစ်ပါးသည် တိုင်းရင်းသားမဟုတ်။

အသက်ရှူကွဲ

သူသည် မိမိမဟုတ်၊ မိမိသည်လည်း သူမဟုတ်။ လူချင်းတူသော်လည်း အသက်ရှူခြင်း ကွဲသေးသည်ဟူသော စကားကို နားလည်ရပေမည်။ ခြားနားချက်ကို အလေးမထားသော် လွဲချော်လိမ့်မည်။

သူလည်း “လူပါပဲ”ဟု လွယ်လွယ်ပေါ့ပေါ့ သဘောထားပြီး စိတ်ခံစားမှု၊ စိတ်အလိုဆန္ဒကို မဆင်မခြင်လိုက်ပါမိသဖြင့် ထိုအမှားဒဏ်ကို ခံစားနေရသူတို့၏ သင်ခန်းစာကို ကြည့်တတ်ရမည်။ ကိုယ်က မွေးသည့် ကိုယ့်ရင်သွေးက ဘာသာမတူ၊ စကားမတူ၊ လူမျိုးမတူ၊ အကျိုးစီးပွားချင်းမတူ၊ နိုင်ငံသားချင်းမတူ၊ ဆံပင်မွေးနီကြောင်ကြောင်၊ နှာခေါင်းကြီးချွန်ချွန်နှင့် မြင်ရလျှင် အဘိုးအဘွားအမိအဖတို့ မည်မျှ ကြေကွဲဝမ်းနည်းရမည်နည်း။ အသားအရေလည်း မတူ။ အစားအနေလည်း မတူ။ ဒါတွေကို အရှည်မမြော်မြင်တတ်လျှင် ရင်နာရ၏။

ခံစားမှုကို ဦးစားပေးခဲ့မိတော့ မှားပြီပေါ့။ စိတ်ကို အလိုမလိုက်ရ။ ဆုံးမရမည်။

မည်ကဲ့သို့သော ဆွဲဆောင်သိမ်းသွင်းမှုမျိုး၊ လှည့်စားဖြားယောင်းမှုမျိုးကိုမဆို တဒင်္ဂသာယာမှု၊ ပျော်ရွှင်မှုလေး တစ်ခုတည်း မကြည့်မြင်ပါနှင့်။ မျက်စိတစ်ဆုံးသာမက ဉာဏ်အမြော်အမြင်နှင့် မြော်မြင်၍ အဝေးကြီးကြည့်လိုက်ပါ။ အမှားနွံ့ထဲကျမိလျှင် ရုန်းထွက်ဖို့ ခက်၏။

နိဂုံး

မကောင်းမှုဟူသမျှသည် မျက်နှာဖုံးစွပ်ပြီး မိမိကို ပရိယာယ်မာယာဖြင့် လှည့်စားဖြားယောင်းတတ်ကြပါ၏။

အထူးသဖြင့် လူငယ်များမှာ “စာရိတ္တသတ္တိ” ရှိကြစေချင်ပါသည်။ အပြုံးနှင့် အောင်နိုင်စွာ တွန်းလှန်နိုင်ပါစေ။ အရှုံးကြီးစွာ ပေးဆပ်ခဲ့ရသူတို့၏ ဘဝငယ်စဉ်က သင်ခန်းစာကိုယူပါ။ သမိုင်းကို ရှုမြင်ဆင်ခြင်လျှင် မိမိတို့က မအတော့ပေ။

လူငယ်များ အဓိကအားဖြင့် ကိုယ်ကျင့်တရားနှင့် ဉာဏ်ပညာအမြော်အမြင်ရှိကြစေချင်ပါသည်။ ။

ဂန္ဓဝင်ရွှေပုဂံ Travels & Tours

ဗန်ကောက်	(၅ည ၆ရက်)	USD 650
စင်ကာပူ	(၃ည ၄ရက်)	USD 850
ဘူတန်	(၄ည ၅ရက်)	USD 3100
ထိုင်ဝမ်	(၇ည ၈ရက်)	USD 2600
ရုရှား	(၈ည ၉ရက်)	USD 3500
အမေရိကန်	(၈ည ၉ရက်)	USD 5000
ဥရောပ (၇) နိုင်ငံ	(၁၄ည ၁၅ရက်)	USD 5500
နော်ဝေး၊ ဆွီဒင်၊ ဒိန်းမတ်၊ ဖင်လန်	(၁၀ည ၁၁ရက်)	USD 6000

ကုမ္ပဏီ၊ အဖွဲ့အစည်း များအား Corporate နှုန်းဖြင့် ရောင်းပေးနေပါသည်။ လူကြီးမင်းတို့ သီးသန့်စိတ်ကြိုက်ပုံဖော်ခရီးစဉ်များကို ဂန္ဓဝင်ရွှေပုဂံ၏ အတွေ့အကြုံများဖြင့် အမှန်ကန်ဆုံး လမ်းကြောင်းရွေးပေးပါသည်။ ကမ္ဘာ့အနှံ့ခရီးစဉ်များနှင့်ပက်သက်၍ မိမိသိလိုသမျှကို အချိန်မရွေးမေးမြန်းနိုင်ပါသည်။

No.67, Baho Rd, Sanchaung. Ph: 01-500191, 519292, 510491,510218
81st Road, Betwen 33 x 34 St, Mandalay. Hot Line: 09-73003772
Ph: 09-31693339,09-73013856

ပလုတ်တုတ်®
က လေး ဂျာ နယ်
ဝက်ဝံဖြူလေးပုံလုံပုံရဲ့ ဇာတ်ရှိ ဂျေမြာ
ဂရင်းညီနောင်ရဲ့ မပန်းဇင်
ဒီဂျေဟာဟာ၊ ဒိုဒို့နဲ့ အီကွေး
ထူးချွန်ထက်မြက်သောကလေးများ
နှင့်တွေ့ဆုံခြင်း ၊ Discoveries ၊
Game Section ၊ ဝက်ပါ ၊ ကျန်းမာရေး
စသည့်ကဏ္ဍပေါင်းများစွာနှင့်
တစ်နှစ်စာ ကြိုတင်ငွေပေးသွင်းပြီးသူများထံ ဆိုင်များသို့ မဖြန့်မီ
ငါးရက်ကြိုတင်ပြီး (အိမ်တိုင်ရာရောက်) ပို့ဆောင်ပေးနေပါပြီ။
၂၀၁၄ ခုနှစ်၊ အောက်တိုဘာလ ထွက်ပြီ။
၁,၂၀၀ ကျပ်
တူဒေးစာအုပ်တိုက်က ထုတ်ဝေသည်။

ရှောင်လေဝေးဝေး မူးယစ်ဆေး

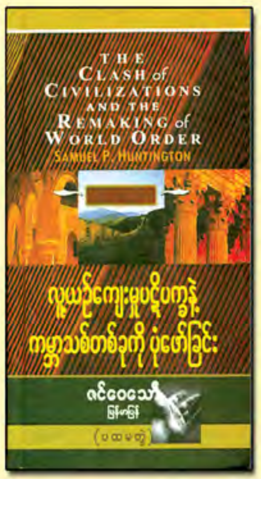

ကမ္ဘာ့ အရောင်းအသွက်ဆုံးစာအုပ်
SAMUEL . P . HUNTINGTON
၏
THE CLASH OF CIVILIZATION
AND REMAKING OF WORLD ORDER ကို
ဇင်ဝေသော် ဘာသာပြန်လိုက်သည့်
လူ့ယဉ်ကျေးမှုပဋိပက္ခနဲ့
ကမ္ဘာ့သစ်တစ်ခုကို ပုံဖော်ခြင်း
စာအုပ်ထွက်နေပါပြီ
ဖြန့်ချိ- မျိုးဆက်သစ်စာပေ 09 420083688

ပြည်တွင်းရေးရာ

လယ်ယာကဏ္ဍမှ

အပြစ်မြင်ထားသည်။ ဤသို့သက်တမ်းတိုစေခြင်းသည်ပင် တောင်သူတို့အတွက်တိုးစပါးမျိုးအတွက် လိုအပ်သော အရည်အသွေးကောင်းဖြစ်သည်ကို သတိပြုသင့်ပါသည်။ သက်တမ်းတိုမှုလည်း တစ်ယူနစ်ဧရိယာအပေါ်မှ အထွက်နှုန်းတိုးတက်ထုတ်လုပ်ရေး၊ တစ်သီးမှနှစ်သီး၊ နွေစပါး၊ မိုးစပါးဟူ၍ စိုက်ပျိုးနိုင်ပါမည်။ တောင်သူတို့ ဝင်ငွေတိုး အစီအမံများနှင့် အံဝင်ခွင်ကျဖြစ်မည်ဟု တွေးမြင်သင့်ပါသည်။

ကမ္ဘာ့လူဦးရေသည် ၁၈၀၄ ခုနှစ်တွင် သန်း ၁၀၀၀၊ ၁၉၂၇ ခုနှစ်တွင် သန်း ၂၀၀၀၊ ၁၉၆၀ ခုနှစ်တွင် သန်း ၃၀၀၀ စသဖြင့် ၂၀၁၁ ခုနှစ်တွင်မူ ယင်းနှုန်းအတိုင်း သန်း ၇၀၀၀ ဖြစ်လာသည်ကို အများအသိဖြစ်သည်။ လူဦးရေတိုးနှုန်းသည် ရပ်တန့်နေသည်မဟုတ်၊ မိမိတို့နိုင်ငံအတွက်သာမက ကမ္ဘာတစ်ဝန်းလုံးရှိ လူဦးရေနှင့် လိုက်လျောညီထွေသော စားရေရိက္ခာဖူလုံရေး လိုအပ်ချက်သည် အစဉ်မြင့်မားလျက်ရှိနေသည်။ ပြည်တွင်းစားသုံးမှုအတွက် လက်ရှိအခြေအနေတွင် အရေးတကြီးမဟုတ်သော်လည်း ကမ္ဘာ့လိုအပ်ချက်ကို ဖြည့်ဆည်းရန်မှာ အထူးသဖြင့် မိမိတို့နိုင်ငံသည် အာဆီယံအဖွဲ့ဝင်နိုင်ငံဖြစ်သည့်အားလျော်စွာ တာဝန်တစ်ရပ်အဖြစ် ခံယူဆောင်ရွက်ရမည်ဖြစ်သည်။

ကမ္ဘာပေါ်တွင် ဆန်စားသုံးမှုမှာလည်း အများဆုံးနိုင်ငံတစ်နိုင်ငံဖြစ်သည့်အပြင် ပထဝီဝင်အနေအထားအရလည်း အိမ်နီးချင်းနိုင်ငံအချို့၏ ဆန်လိုအပ်ချက်ကိုလည်း ဖြည့်ဆည်းပေးနေရသည်။ သို့ဖြစ်ရာ ဆန်စပါးထွက်ရှိမှုပမာဏ တိုးတက်ရန်ဆောင်ရွက်ရေးသည် အမျိုးသားရေးတာဝန်တစ်ရပ်ဖြစ်လာသည်။ ခေတ်အဆက်ဆက် ဆန်စပါးစိုက်ပျိုးမှုကိုလေ့လာပါက မိမိတို့၏ပေါကြွယ်ဝသည့် သဘာဝအရင်းအမြစ်အားကို အသုံးချကာ အစဉ်တစိုက်စိုက်ပျိုးမှုသက်သက်သာဖြစ်ခဲ့ကြောင်း တွေ့ရမည်ဖြစ်သည်။ နည်းပညာအခြေခံသောအားထုတ်ကြိုးပမ်းမှုနည်းပါးနေခဲ့ကြောင်း မိမိတို့ဝန်ခံကြရမည်ဖြစ်သည်။

ထို့ကြောင့်လည်း ဝန်ကြီးဌာနသည် စိုက်ပျိုးထုတ်လုပ်မှုနည်းပညာများကို သုတေသနခေတ်ခွဲခန်းများနှင့် စာသင်ခန်းများတွင် အဆုံးသတ်မထားဘဲ မူလရည်ရွယ်ရာ ကိုယ်တိုင်ကိုယ်ကျလုပ်ကိုင်ကြရမည့် တောင်သူများ လယ်ကွင်းများဆီသို့ ပို့ဆောင်ပေးကြရန် အဓိကတာဝန်တစ်ရပ်ဖြစ်ကြောင်း လယ်ယာစိုက်ပျိုးရေးနှင့်ဆည်မြောင်းဝန်ကြီးဌာန ပြည်ထောင်စုဝန်ကြီးကိုယ်တိုင် ဝန်ထမ်းများနှင့်တွေ့ဆုံတိုင်း အတန်တန်မှာကြားလေ့ရှိသည်။ တောင်သူတို့ကလည်း ပေးသောလက်များ၏ စေတနာကို သံသယကင်းစွာ လက်ခံရယူကြဖို့လိုကြောင်း မိမိပြောလိုပါသည်။

စပ်မျိုးတို့၏ ကောင်းခြင်းလက္ခဏာများကို စပ်မျိုးစပါးပညာရှင်တို့က ဘက်စုံ၊ ထောင့်စုံမှ အချိန်ယူသုတေသနပြုကာ ထုတ်ပြန်လက်ခံထားခြင်းဖြစ်ကြောင်း သတိပြုကြရမည်ဖြစ်သည်။ မိမိတို့တောင်သူများသည် ရှေးရိုးရာအစဉ်အလာအရိပ်ကြောင့် မျိုးစေ့ (Seed) နှင့် သီးနှံစေ့ (Grain) တို့ကိုလည်း မကွဲမပြားဖြစ်နေသူများ အချို့ရှိနေဟန်တူပါသည်။ "မျိုးစေ့"ဟူသည်မှာ ထုတ်လုပ်စဉ်ကပင် စိုက်ပျိုးရန်ရည်ရွယ်သဖြင့် မျိုးစေ့၏ သတ်မှတ်အရည်အသွေး စံချိန်စံညွှန်းပြည့်မီရမည်။ မူလမျိုးရိုးဗီဇရုပ်သွင်ပြင်များ ထပ်တူညီမျှတူရမည်။ စနစ်တကျထိန်းသိမ်းထုတ်လုပ်ရရှိသော မျိုးစေ့ဖြစ်ရပါမည်။

ယင်းနောက် "သီးနှံစေ့"ဆိုသည်ကလည်း မူလထုတ်လုပ်စဉ်ကပင် စားသုံးရန် ရည်ရွယ်ထားသောသီးနှံစေ့ ဖြစ်၍ စိုက်ပျိုးလိုသူအတွက် မူလဗီဇအရည်အသွေးကျဆင်းနေပါမည်။ အထွက်နှုန်းသည်လည်း လျော့နည်းလာမည်။ ထို့ပြင် ထွက်ကုန်အရည်အသွေးသည်လည်း ပြည့်မီမည်မဟုတ်။ တောင်သူများအတွက် စိုက်ပျိုးရန်ထုတ်လုပ်သည့် မျိုးစေ့နှင့်စားသုံးရန်ထုတ်လုပ်သည့် သီးနှံစေ့ကို ကွဲပြားကြရန်လိုသည်။

မိမိတို့ စိုက်ပျိုးကြမည့် စပ်မျိုးစပါးများအတွက် "အလေ့အကျင့်ကောင်းများ" ဟူသော ပြုစုစောင့်ရှောက်နည်းသည် မလွဲမသွေမုချလိုအပ်ပါသည်။ ဤသည်မှာ သိပ္ပံနည်းကျစပါး စိုက်ပျိုးခြင်းဆိုင်ရာ အလေ့အကျင့်ကောင်းများဖြစ်သည်။ စပ်မျိုးစပါး စိုက်ပျိုးကြရာ၌ "အလေ့အကျင့်ကောင်းများ"ဟူသော စကားကို အလေးဂရုမထားဘဲ စပ်မျိုးစပါးစိုက်သာစိုက်ပျိုးပြီး ပြုစုစောင့်ရှောက်မှု အလေ့အကျင့်ကောင်းများကို လုပ်ဆောင်ခြင်းမပြုပါက စပ်မျိုး၏ အကျိုးကို ခံစားနိုင်ခြင်းမရရှိသည့်အပြင် အကျိုးမဲ့များကိုသာ ခါးသီးစွာခံစားကြရန်ရှိပါသည်။

မည်သို့ရှိစေ မိမိတို့စပ်မျိုးစပါး၏ တစ်ဧကပျမ်းမျှ အထွက်နှုန်း တင်း ၇၀၊ ၈၀ သည် စားသုံးသူများ ဖူလုံရေးအတွက် စိုးရိမ်ဖွယ်မဟုတ်သော်လည်း လာမည့်နှစ် ၃၀ ခန့်တွင် လူဦးရေသန်း ၁၀၀ အတွက်မူ မရနိုင်မှာ သေချာနေပါသည်။ ပြောင်းလဲလာသော ရာသီဥတုနှင့် ရှားပါးလာနေသော ရေသယံဇာတများကြောင့် လူနေဒေသမြို့ပြ တိုးချဲ့လာရမှုများအပါအဝင် မြေဧကတိုးချဲ့ရေး၊ သီးထပ်သီးညှပ်တို့ဖြင့် ပွားများရေးတို့သည် မရေရာ မသေချာနိုင်သော အခြေအနေဖြစ်ရာ သီးနှံအထွက်နှုန်း ခုန်ပျံကျော်လွှားနိုင်မည့် စပ်မျိုးမိဘလိုင်း A.B.R နှင့် F1 အရည်အသွေးကောင်း မျိုးသန့်မျိုးစေ့ (Good Quality Seed) ဖြစ်ရန် အရေးတကြီး မရှိမဖြစ်၊ မသုံးမဖြစ် သုံးဖို့လိုအပ်ပါမည်။

နိုင်ငံတော်က စပ်မျိုးစပါးစိုက်ပျိုးခြင်းကို တစ်ဖက်မှ တွန်းအားပေး အလေ့အကျင့်ကောင်းများ နည်းပြ၊ လုပ်ပြ၊ နမူနာပြနေသည့်နည်းတူ အခြားသော အထွက်ကောင်း ဒေသမျိုးများစိုက်ပျိုးလိုမှုကို မျက်ကွယ်ပြုသည် မဟုတ်၊ ဝန်ကြီးဌာနအနေဖြင့် နိုင်ငံတစ်ဝန်း မျိုးကောင်းမျိုးသန့် လိုအပ်ချက်ဖြည့်ဆည်းပေးနိုင်ရန် ဒေသရေမြေနှင့်ကိုက်ညီသော မျိုးကောင်းမျိုးသန့် ထုတ်လုပ်ရေးအတွက် အထူးဇုန်များထူထောင်ကြရန် နှိုးဆော်လျက်ရှိပါသည်။ အထွက်နှုန်းတိုးရန် လိုရင်းဖြစ်သည်။

သို့ဖြစ်ရာ စပ်မျိုးစပါး (Hybrid Rice) စိုက်ပျိုးရေးကို ၁၉၉၇ ခုနှစ်ကပင် စတင်အစပျိုးခဲ့သဖြင့် ထိုက်သင့်သော အတွေ့အကြုံကောင်းများ ရရှိကြပြီဟု ယူဆရပါသည်။ ရာကျော်စပါး အစပျိုးစဉ်က မကြားဖူးသော အရေအတွက်ကြောင့် မယုံသင်္ကာစကား "တင်းတစ်ရာတော့မဖြစ်နိုင်၊ နို့ဆီဘူးတစ်ရာသာဖြစ်မယ်"ဟူ အငေါ်တူးစကားနှင့် ရင်ဆိုင်ခဲ့ရဖူးသည်ကို အမှတ်ရစေချင်ပါသည်။

ထို့ကြောင့် စပ်မျိုး၏ အကြောင်းခြင်းရာကို ဂဃနဏထဲထဲဝင်ဝင် လေ့လာပါဟု တောင်သူတို့ကို ပြောချင်ပါသည်။ သို့ဖြင့် နိုင်ငံတော်၏ ဦးဆောင်မှုကို ယုံကြည်စိတ်ချစွာဖြင့် လိုက်နာဆောင်ရွက်သင့်ပါသည်။ ယင်းသို့သော စပ်မျိုးစပါးများ၏ ဖြစ်ထွန်းအောင်မြင်မှုရလဒ်ကောင်းဟူသည်မှာ သိပ္ပံနည်းကျစပါးစိုက်ပျိုးရေးဆိုင်ရာ အလေ့အကျင့်ကောင်းများကို လိုက်နာမှုအတိုင်းအတာနှင့် အညီအမျှ အကျိုးခံစားရမှာဖြစ်သည်။ ယင်းသို့သော အလေ့အကျင့်ကောင်းကို မိမိ၏အတွေ့အကြုံ၊ ပင်ကိုဉာဏ်ရည်နှင့်ယှဉ်ကာ စိန်ခေါ်မှုများ ဖြေလျှော့နိုင်ရေး နှောင်ရိုးနှလုံးဖြင့် မဆုတ်မနစ် ကြိုးပမ်းကြစေချင်ပါသည်။

ကိုယ့်အားကိုယ်ကိုး နွေရာသီသောက်သုံးရေလှောင်ကန် တည်ဆောက်

နောင်တရား စက်တင်ဘာ ၁၄

ပအိုဝ်းကိုယ်ပိုင်အုပ်ချုပ်ခွင့်ရဒေသ နောင်တရားမြို့နယ်ခွဲ နောင်ပီအုပ်စု ထီရီးကရင်ရွာတွင် နွေရာသီသောက်သုံးရေရှားပါးမှုကို ကာကွယ်နိုင်ရန်အတွက် ကျေးရွာမှ ကိုယ့်အားကိုယ်ကိုး သောက်သုံးရေလှောင်ကန် တည်ဆောက်ခြင်း လုပ်ငန်းကို စက်တင်ဘာ ၁၀ ရက်က ဆောင်ရွက်ခဲ့သည်။

ရေလှောင်ကန် တည်ဆောက်ရာတွင် ပါဝင်သော ဒေသခံတစ်ဦးက "အရင်တုန်းက ကျွန်တော်တို့ရွာတွေ နွေရာသီဆို ရေရှားလွန်းလို့ ရွာရေတွင်းမှ တစ်အိမ်ကို နှစ်ထမ်း၊ တချို့ရွာတွေဆို တစ်ထမ်းလောက်ပဲ ရပါတယ်၊ အခုလို ရေလှောင်ကန် ဆောက်လိုက်တော့ နည်းနည်း အဆင်ပြေလာတယ်ပေါ့၊ ဒါပေမယ့် ကိုယ့်အားကိုယ်ကိုး မြေဖို့ပြီး ရေလှောင်ကန်လုပ်ထားတာဆိုတော့ မိုးတွေ တအားကြီးရင် မြေပြိုမှာ စိုးရိမ်ရပြီး အုတ်ရေကန်ကြီးတွေ ဒါမှမဟုတ် အုတ်ရေလှောင်ကန်တွေ ဖြစ်ဖို့ လိုအပ်နေပါသေးတယ်၊ အဓိကကတော့ ငွေအား၊ စက်အားလိုပါတယ်။ ကျွန်တော်တို့ ရွာတွေမှာလည်း ရေလှောင်ကန်အတွက် အလှူခံနေပေမယ့် မလုံလောက်သေးပါဘူး၊ နိုင်ငံတော်က ကူညီမယ်ဆိုရင် ကျွန်တော်တို့ ရွာသားတွေဘက်က လုပ်အားကတော့အပြည့်အဝပေးနိုင်ပါတယ်"ဟု ပြောကြားခဲ့သည်။

အဆိုပါ ရေလှောင်ခြင်းလုပ်ငန်းကို ထီရီးကရင်ရွာ ဘုန်းတော်ကြီးကျောင်းမှ အရှင်နန္ဒဝံသက ဦးဆောင်ကာ ဆောင်ရွက်နေပြီး ယခုအခါ ၎င်း ရေလှောင်ကန်မှ ထီရီးကရင်ရွာအပါအဝင် ကျေးရွာ ၁၀ ရွာနှင့် ဘုန်းကြီးကျောင်း သုံးကျောင်းသို့ ရေပေးဝေနိုင်ပြီး နောက်ထပ်ရေရှားပါးသည့် ကျေးရွာများသို့လည်း ရေပေးဝေနိုင်ရေး စီစဉ်ဆောင်ရွက်လျက်ရှိကြောင်း သိရသည်။

ဆုမွန်ထွန်း(IPRD)

အမှိုက်သိမ်းဆည်းခြင်းလုပ်ငန်း ပုဂ္ဂလိကသို့ လွှဲပြောင်းဆောင်ရွက်မည်

ရန်ကုန် စက်တင်ဘာ ၁၄

ရန်ကုန်မြို့တော် စည်ပင်သာယာရေးကော်မတီ ပတ်ဝန်းကျင်ထိန်းသိမ်းရေးနှင့် သန့်ရှင်းရေးဌာနအနေဖြင့် အမှိုက်သိမ်းဆည်းခြင်း၊ သိမ်းဆည်းအမှိုက်များကို နောက်ဆုံးစွန့်ပစ်အမှိုက်ပုံသို့ သယ်ယူပို့ဆောင်ခြင်းလုပ်ငန်းများအား ၂၀၁၅ ခုနှစ် ဧပြီလတွင် ပုဂ္ဂလိကသို့ လွှဲပြောင်းဆောင်ရွက်တော့မည်ဖြစ်ရာ တင်ဒါလုပ်ငန်းဆောင်ရွက်လိုကြသော ပြည်တွင်း၊ ပြည်ပ ပူးပေါင်းကုမ္ပဏီ ခုနစ်ခုရှိနေကြောင်း သိရသည်။

အဆိုပါအမှိုက်သိမ်းဆည်းခြင်း၊ သိမ်းဆည်းအမှိုက်များကို နောက်ဆုံးစွန့်ပစ်အမှိုက်ပုံသို့ သယ်ယူပို့ဆောင်ခြင်း လုပ်ငန်းများအတွက် တင်ဒါလုပ်ငန်း ဆောင်ရွက်လိုကြသော ပြည်တွင်း/ပြည်ပကုမ္ပဏီ ခုနစ်ခုမှ ရန်ကုန်မြို့တော် စည်ပင်သာယာရေးကော်မတီမှ သတ်မှတ်ထားသော Deposit ငွေကျပ်သိန်း ၅၀ အား ပေးသွင်းပြီးဖြစ်ရာ သက်ဆိုင်ရာလုပ်ငန်းဆောင်ရွက်လိုသော ခရိုင်အသီးသီးသို့ ကွင်းဆင်းလေ့လာခြင်းလုပ်ငန်းများ၊ ကိန်းဂဏန်း ကောက်ယူခြင်းလုပ်ငန်းများနှင့် အပြီးသတ်အဆိုပြုလွှာ တင်ပြနိုင်ရေးအတွက် ကွင်းဆင်းလေ့လာခြင်း လုပ်ငန်းများ ဆောင်ရွက်နေကြပြီဖြစ်ကြောင်း ရန်ကုန်မြို့တော်စည်ပင်သာယာရေးကော်မတီမှ သိရသည်။

အောက်တိုဘာလအတွင်း၌ ပတ်ဝန်းကျင်ထိန်းသိမ်းရေးနှင့် သန့်ရှင်းရေးဌာနမှ သတ်မှတ်ထားသော Final Full Proposal တွင်ပါဝင်မည့် အချက်အလက်များအပေါ် အခြေခံပြီး ပြည်တွင်း၊ ပြည်ပ၊ ပြည်တွင်း/ပြည်ပ ပူးပေါင်းကုမ္ပဏီများမှ တင်ပြလာသော ကိန်းဂဏန်းများကို စုစည်း၍ Short List စိစစ်ရွေးချယ်နိုင်ရန်အတွက် အခြေခံ အထောက်အကူပြုဦးစီးဇယားဖြင့် အကျဉ်းချုပ်ဇယားကို ဌာနမှ ရေးသားပြုစုကာ ရန်ကုန်မြို့တော် စည်ပင်သာယာရေးကော်မတီသို့ ဆက်လက်တင်ပြသွားမည်ဖြစ်သည်။

ထို့နောက် ရန်ကုန်မြို့တော်စည်ပင်သာယာရေးကော်မတီမှ ရွေးချယ်ရေးအဖွဲ့ဖွဲ့ကာ နောက်ဆုံးအဆိုပြုလွှာ တင်ပြလာသော ပြည်တွင်း၊ ပြည်ပ ပူးပေါင်းကုမ္ပဏီများအနက်မှ ခရိုင်အလိုက် Short List ရွေးချယ်သွားမည်ဖြစ်ပြီး Short List စာရင်းအား ကော်မတီမှတစ်ဆင့် ရန်ကုန်တိုင်းဒေသကြီး အစိုးရအဖွဲ့သို့ ဆက်လက်တင်ပြသွားမည်ဖြစ်သည်။

(စိုးဝင်း-MLA)

■

❒ ကျောဖုံးမှ

ရန်ကုန် အပြည်ပြည်ဆိုင်ရာလေဆိပ်၌ ပို့ဆောင်နှုတ်ဆက်ကြသည်။ **(ယာပုံ)**

လိုက်ပါသွား

ပြည်ထောင်စု လွှတ်တော်နာယကပြည်သူ့လွှတ်တော် ဥက္ကဋ္ဌနှင့်အတူ လွှတ်တော်ကိုယ်စားလှယ်များဖြစ်ကြသော ဦးလှမြင့်ဦး၊ ဒေါက်တာစိုးရင်၊ ဦးဇော်မြင့်ဖေ၊ ဦးညွန့်တင်၊ ဦးခင်မောင်ရီ၊ ဦးဝင်းသန်း၊ ဦးညွန့်လှိုင်၊ ဒေါ်ရီရီမြင့်၊ ဒေါ်မြင့်မြင့်စန်း၊ ပြည်ထောင်စုလွှတ်တော်ရုံးနှင့် ပြည်သူ့လွှတ်တော်ရုံးတို့မှ တာဝန်ရှိသူများ လိုက်ပါသွားကြသည်။

(သတင်းစဉ်)

ပြည်ထောင်စုဝန်ကြီးများနှင့် ထိပ်တန်းစီးပွားရေးလုပ်ငန်းရှင်များ နယူးယောက်မြို့၌ ကျင်းပမည့် မြန်မာ့ရင်းနှီးမြှုပ်နှံမှု မြှင့်တင်ရေးဖိုရမ်သို့ သွားရောက်ဆွေးနွေးမည်

ရန်ကုန် စက်တင်ဘာ ၁၄

အမျိုးသား အကျိုးစီးပွားဖွံ့ဖြိုးမှုဆိုင်ရာ ခြေလှမ်းသစ်တစ်ရပ်အဖြစ် မြန်မာ့စီးပွားရေးဖွံ့ဖြိုးတိုးတက်ရေးအတွက် အရေးပါသော နိုင်ငံခြားရင်းနှီးမြှုပ်နှံမှုနှင့် တာဝန်ယူမှုရှိသော စီးပွားရေးလုပ်ငန်းများကို မြန်မာနိုင်ငံအရောက် ဖိတ်ခေါ်နိုင်ရန် အမေရိကန်နိုင်ငံ နယူးယောက်မြို့၌ စက်တင်ဘာ ၂၃ ရက်မှ ၂၅ ရက်အထိ ကျင်းပမည့် မြန်မာ့ရင်းနှီးမြှုပ်နှံမှု မြှင့်တင်ရေးဖိုရမ် (Myanmar Investment Outreach Forum) သို့ သမ္မတရုံးဝန်ကြီးဌာနမှဦးဆောင်၍ ပြည်ထောင်စုဝန်ကြီးများ၊ စီးပွားရေးဆိုင်ရာ နိုင်ငံတကာအဖွဲ့အစည်းများနှင့် ပုဂ္ဂလိကထိပ်တန်းစီးပွားရေးလုပ်ငန်းရှင်များ ပါဝင်သည့် အဖွဲ့ဝင် ၇၃ ဦးဖြင့် သွားရောက်ဆွေးနွေးမည်ဖြစ်ကြောင်း သိရသည်။

နိုင်ငံခြားရင်းနှီးမြှုပ်နှံမှုဆိုင်ရာ ဖိုရမ်တွင် မြန်မာနိုင်ငံနှင့်ပတ်သက်၍ အခန်းကဏ္ဍ(၇)ခုကို ထည့်သွင်းဆွေးနွေးသွားမည်ဖြစ်ရာ မြန်မာနိုင်ငံနှင့် ပတ်သက်သော ရှုမြင်သုံးသပ်မှုများ၊ နိုင်ငံခြားရင်းနှီးမြှုပ်နှံမှုကဏ္ဍ၊ စွမ်းအင်ကဏ္ဍ၊ အခြေခံအဆောက်အအုံဖွံ့ဖြိုးတိုးတက်ရေးကဏ္ဍ၊ ဘဏ္ဍာရေးနှင့် ငွေကြေးကဏ္ဍ၊ ဟိုတယ်နှင့် ခရီးသွားလာရေးကဏ္ဍ စသည့်ကဏ္ဍတို့တွင် ရင်းနှီးမြှုပ်နှံမှုဆိုင်ရာ အခွင့်အလမ်းများကို အဓိကထား ဆွေးနွေးသွားရန် ပြင်ဆင်လျက်ရှိကြောင်း သိရသည်။

အဆိုပါဖိုရမ်သို့ သမ္မတရုံးဝန်ကြီးဌာန၊ စွမ်းအင်ဝန်ကြီးဌာနနှင့် ဟိုတယ်နှင့် ခရီးသွားလာရေးဝန်ကြီးဌာနတို့မှ ပြည်ထောင်စုဝန်ကြီးများနှင့်အတူ မြန်မာ့စီးပွားရေးဖွံ့ဖြိုးတိုးတက်မှုဆိုင်ရာ နိုင်ငံတကာအဖွဲ့အစည်းများဖြစ်သည့် US-ASEAN Business Council၊ Burma Border Projects၊ US Chamber of Commerce၊ Myanmar American Chamber၊ Myanmar Tourism Marketing Committee၊ Asia Development Bank၊ CSIS၊ USTOA တို့မှ တာဝန်ရှိသူများ တက်ရောက်ကြမည်ဖြစ်သည်။

ထို့ပြင် စွမ်းအင်နှင့် ပို့ဆောင်ရေးဆိုင်ရာ အခြေခံအဆောက်အအုံဖွံ့ဖြိုးတိုးတက်ရေး လုပ်ငန်းများတွင် ရင်းနှီးမြှုပ်နှံမှုတိုးမြှင့်ရန် ရေနံနှင့် သဘာဝဓာတ်ငွေ့ စွမ်းအင်နှင့် သတ္တုတူးဖော်ရေးလုပ်ငန်းဆိုင်ရာ အဖွဲ့အစည်းများနှင့် ပြည်တွင်းစီးပွားရေးလုပ်ငန်းရှင်များလည်း ဆွေးနွေးကြမည်ဖြစ်သည်။ ပုဂ္ဂလိက စီးပွားရေးလုပ်ငန်းများဖြစ်သည့် KBZ Group၊ SP၊ Herzfeld Rubin Meyer & Rose၊ KWR International၊ Duane Morris၊ Tractus Asia၊ MSP/CAT၊ MPRL၊ Parami Energy၊ City Mart၊ Delco Mining၊ MAPCO၊ Shwe Taung၊ UMG၊ Telenor Group၊ Latwar Group၊ Supreme Group၊ Golden Rock Capital၊ MCB၊ Solimar International နှင့် Myanmar Airways International စသည့် လုပ်ငန်းများမှ တာဝန်ရှိသူများ လိုက်ပါဆွေးနွေးကြမည်ဖြစ်သည်။

အမေရိကန်နိုင်ငံသာမက အနောက်နိုင်ငံများ၏ စီးပွားရေးဆိုင်ရာ အချက်အချာဒေသဖြစ်သော နယူးယောက်မြို့တွင် ဆွေးနွေးမည့် အဆိုပါစီးပွားရေးဖိုရမ်သည် မြန်မာနိုင်ငံကို အာရှနိုင်ငံများကြား ရင်းနှီးမြှုပ်နှံရန် အခွင့်အလမ်း အကောင်းဆုံးနိုင်ငံအဖြစ် ဖော်ထုတ်ပြသသွားမည့် အစီအစဉ်လည်းဖြစ်သည်။ အဆိုပါအစီအစဉ်ကို နိုင်ငံတော်သမ္မတရုံးနှင့် မြန်မာနိုင်ငံရင်းနှီးမြှုပ်နှံမှုကော်မရှင်တို့ပူးပေါင်းကာ မြန်မာနိုင်ငံမှကုမ္ပဏီများနှင့် နိုင်ငံတကာဆက်သွယ်ရေးဆိုင်ရာ အကြံပေးအဖွဲ့အစည်းဖြစ်သည့် Peninsula Press တို့ ပူးပေါင်းစီစဉ်ခြင်းဖြစ်ကြောင်း သိရသည်။

(သတင်းစဉ်)

❖ ခါကာဘိုရာဇီတောင်မှ

တောင်တက်အဖွဲ့ဝင် နှစ်ဦးနှင့် ဆက်သွယ်မှု မရရှိတော့ဘဲ စက်တင်ဘာ ၃ ရက်အထိ စောင့်ဆိုင်းပြီးနောက် ပြန်လည်ထွက်ခွာခဲ့ရာ တဟုန်ဒမ်းကျေးရွာသို့ စက်တင်ဘာ ၉ ရက်တွင် ပြန်လည်ရောက်ရှိခဲ့သည်။

တောင်တက်အဖွဲ့ဝင် နှစ်ဦးပျောက်ဆုံးမှုကို သိလျှင်သိချင်း စက်တင်ဘာ ၄ ရက် နံနက် ၇ နာရီတွင် ရှာဖွေကယ်ဆယ်ရေးနှင့် ဆက်သွယ်ရေးအထောက်အကူပေးနိုင်ရေးအတွက် နောင်မွန်းတွင် ရောက်ရှိနေသော နယ်မြေခံတပ်မှ တပ်ဖွဲ့တစ်ဖွဲ့အား ပန်နန်းဒင်သို့ စေလွှတ်ခဲ့သည်။ တပ်မတော်ရဟတ်ယာဉ်တစ်စီးအား ရှာဖွေကယ်ဆယ်ရေးလုပ်ငန်းများကို ဆောင်ရွက်နိုင်ရန်အတွက် စက်တင်ဘာ ၆ ရက်တွင် ပူတာအိုသို့ စေလွှတ်ခဲ့သည်။

ရာသီဥတုကောင်းမွန်ချိန် စက်တင်ဘာ ၁၁ ရက်တွင် တပ်မတော်ရဟတ်ယာဉ်ဖြင့် နယ်မြေခံတပ်မှဆက်သွယ်ရေး စစ်သည်များ၊ လေယာဉ်ဆီ၊ စားနပ်ရိက္ခာနှင့် ကယ်ဆယ်ရေးပစ္စည်းများတင်ဆောင်၍ ပူတာအိုမှ ပန်နန်းဒင်သို့ ပို့ဆောင်ပေးခဲ့သည်။ စက်တင်ဘာ ၁၂ ရက်တွင် တပ်မတော် Y-8 သယ်ယူပို့ဆောင်ရေးလေယာဉ်ဖြင့်လည်း လေယာဉ်ဆီများ၊ ကယ်ဆယ်ရေး အထောက်အကူပစ္စည်းများနှင့် စားနပ်ရိက္ခာများကို ရန်ကုန်မှ ပူတာအိုသို့ ပို့ဆောင်ပေးခဲ့ပြီး စက်တင်ဘာ ၁၃ ရက်တွင် တပ်မတော်ရဟတ်ယာဉ်ဖြင့် ရှာဖွေရေးနှင့်ကယ်ဆယ်ရေးပစ္စည်းများ၊ စားနပ်ရိက္ခာများတင်ဆောင်၍ ပူတာအိုမှ ပန်နန်းဒင်သို့ ထပ်မံပို့ဆောင်ခဲ့သော်လည်း ရာသီဥတုဆိုးရွားမှုကြောင့် ဆင်းသက်၍မရသဖြင့် ပူတာအိုသို့ပြန်လည်ဆင်းသက်ခဲ့ရသည်။

ယနေ့ နံနက် ၁၀ နာရီတွင် ရှာဖွေကယ်ဆယ်ရေးနှင့် ဆက်သွယ်ရေး အထောက်အကူဆောင်ရွက်လျက်ရှိသော နယ်မြေခံတပ်နှင့်အခြေပြုစခန်း (Base Camp) မှပြန်လည်ထွက်ခွာလာသည့် တောင်တက်အဖွဲ့ဝင်ခြောက်ဦးတို့သည် ဂဝိုင်ရွာမြောက်ဘက် လေးမိုင်ခန့်အကွာတွင် ပူးပေါင်းနိုင်ခဲ့ပြီး အဆိုပါတောင်တက်အဖွဲ့အား လုံခြုံစိတ်ချရသော ပန်နန်းဒင်သို့ ပြန်လည်ပို့ဆောင်ပေးလျက်ရှိသည်။

ပျောက်ဆုံးနေသည့် တောင်တက်သမားနှစ်ဦးအား ရှာဖွေတွေ့ရှိရန်အတွက် တပ်မတော်အနေဖြင့် ဒေသအာဏာပိုင်အဖွဲ့အစည်းများ၊ သဘာဝခေါ်သံဖောင်ဒေးရှင်းမှ တာဝန်ရှိသူများ၊ တောင်တက်အဖွဲ့ဝင်များ၊ ထူးဖောင်ဒေးရှင်းနှင့် ထူးကုမ္ပဏီများအုပ်စုမှ တာဝန်ရှိသူများ၊ နိုင်ငံတကာအဖွဲ့အစည်းများ၊ နယ်မြေခံကျွမ်းကျင်သူများနှင့်ပူးပေါင်း၍ သယ်ယူပို့ဆောင်ရေးရဟတ်ယာဉ်၊ သယ်ယူပို့ဆောင်ရေးလေယာဉ်နှင့် နယ်မြေခံတပ်များအား အသုံးပြုကာ ရှာဖွေကယ်ဆယ်ရေး၊ ဆက်သွယ်ရေးနှင့် အထောက်အကူပစ္စည်းများ ထောက်ပံ့ပို့ဆောင်ရေးတို့တွင် ပူးပေါင်းပါဝင်ဆောင်ရွက်လျက်ရှိကြောင်း သတင်းရရှိသည်။

(မြဝတီ)

✪ ရတနာပုံအသင်းမှ

ရတနာပုံအသင်းမှာ အိမ်ကွင်း၌ နေပြည်တော်အသင်းကို အနိုင်ယူကာ ပြိုင်ပွဲမပြီးဆုံးမီ ချန်ပီယံဖြစ်ခဲ့ခြင်းဖြစ်သည်။ ရတနာပုံအသင်းမှာ အမှတ်ပေးချန်ပီယံဆုကို သုံးကြိမ်မြောက်ရယူနိုင်ခဲ့ခြင်းဖြစ်သည်။

ရတနာပုံအသင်းမှာ ပွဲစဉ်မကုန်မီ ချန်ပီယံဖြစ်ရေးအတွက် အမာခံကစားသမားအစုံအလင်ဖြင့် ပွဲထွက်ခဲ့ပြီး ပွဲအစငါးမိနစ်မှာပင် ဂိုးစတင်ရရှိခဲ့သည်။ ဒဏ်ရာကြောင့် ကာလရှည်ကြာစွာအနားယူနေရပြီး ပထမဆုံးပြန်လည်ကစားသည့်ပွဲမှာပင် ရန်ပိုင်က ဂိုးသွင်းယူပေးခဲ့ခြင်းဖြစ်သည်။ အိမ်ကွင်းပရိသတ်၏ ကွင်းလုံးပြည့်အားပေးမှုနှင့်အတူ ရတနာပုံအသင်းမှာ နေပြည်တော်အသင်းဘက်ကို ဖိအားပေးကစားခဲ့သည်။ ပထမပိုင်းပြီးခါနီးတွင် ရန်ပိုင်ကို လူစားလဲခဲ့ရသော်လည်း ရတနာပုံတိုက်စစ်ကျမသွားဘဲ နေပြည်တော်ဘက်ကို ဆက်လက်ဖိအားပေးကစားနိုင်ခဲ့သည်။ ချန်ပီယံဆုပြန်လည်ရရှိရေး စိတ်အားထက်သန်နေသည့် ရတနာပုံအသင်းမှာ ဒုတိယပိုင်းတွင်လည်း ဂိုးရရှိရေးကြိုးပမ်းခဲ့ပြီး ၇၅ မိနစ်တွင် ဖွန်ဆီကာက ဒုတိယဂိုးသွင်းယူခဲ့သည်။ ၈၅ မိနစ်တွင် နေဇော်အောင်က နေပြည်တော်အတွက် ချေပဂိုးတစ်ဂိုးပြန်သွင်းခဲ့သည်။

ယခုရာသီတွင် ဗိုလ်စွဲခဲ့သည့် ရတနာပုံအသင်းမှာ ချန်ပီယံသုံးကြိမ်ရရှိထားသည့် ရန်ကုန်အသင်းနှင့် အောင်မြင်မှုစံချိန်ခြင်း တူညီသွားခဲ့သည်။

ယခုပွဲမှာ မူလကညနေ ၄ နာရီစတင်ရမည့်ပွဲဖြစ်သော်လည်း ဗထူးကွင်းအတွင်း ရေလျှံနေသောကြောင့် ခြောက်နာရီခွဲကျော်မှသာ စတင်နိုင်ခဲ့သည်။ ရတနာပုံ-နေပြည်တော်ပွဲကို မန္တလာသီရိကွင်းသို့ ပြောင်းရွှေ့ကျင်းပရန်စီစဉ်ခဲ့သော်လည်း အဆင်မပြေခဲ့သောကြောင့် ဗထူးကွင်းအတွင်း ရေကျအောင်ပြုလုပ်ပြီးမှ ကစားခဲ့ရခြင်းဖြစ်သည်။

လူ့အခွင့်အရေး၊ ပတ်ဝန်းကျင်နှင့် ရာသီဥတုပြောင်းလဲခြင်းဆိုင်ရာ အလုပ်ရုံဆွေးနွေးပွဲကျင်းပ

ရန်ကုန် စက်တင်ဘာ ၁၄

လူ့အခွင့်အရေးနှင့်စပ်လျဉ်းသည့် အာဆီယံအစိုးရချင်းဆိုင်ရာကော်မရှင်၏ လူ့အခွင့်အရေး၊ ပတ်ဝန်းကျင်နှင့် ရာသီဥတုပြောင်းလဲခြင်းဆိုင်ရာ အလုပ်ရုံဆွေးနွေးပွဲကို စက်တင်ဘာ ၁၃ ရက်မှ ၁၅ ရက်အထိ ရန်ကုန်မြို့ ပတ်ရှိုင်ရယ်ဟိုတယ်၌ ကျင်းပလျက်ရှိသည်။

ယနေ့ဖွင့်ပွဲအခမ်းအနားတွင် နိုင်ငံခြားရေးဝန်ကြီးဌာန ပြည်ထောင်စုဝန်ကြီး ဦးဝဏ္ဏမောင်လွင်**(ယာပုံ)**က ယနေ့ကျင်းပသည့် အလုပ်ရုံဆွေးနွေးပွဲသည် အာဆီယံဒေသတွင်း သန့်ရှင်း၊ ကျန်းမာပြီး ရေရှည်ဖွံ့ဖြိုးတိုးတက်သည့် ပတ်ဝန်းကျင်အခြေအနေကို ဖော်ဆောင်နိုင်ရေးနှင့် လူ့အခွင့်အရေးနှင့် ဆက်စပ်သည့် အကြောင်းအရာများကို ဆွေးနွေးကြမည်ဖြစ်သဖြင့် လက်ရှိအခြေအနေ၊ အချိန်အခါနှင့် တိုက်ဆိုင်ကြုံကြိုက်ကြောင်း၊ လူ့အခွင့်အရေးကို ကာကွယ်ခြင်းနှင့် သဘာဝပတ်ဝန်းကျင်ကို ထိန်းသိမ်းခြင်း၏ ဆက်စပ်မှုကို အားလုံးက အသိအမှတ်ပြုထားကြပြီးဖြစ်ပါကြောင်း။

မကြာသေးမီနှစ်များကပင် ရာသီဥတုပြောင်းလဲမှုအခြေအနေများ၏ အကျိုးဆက်အဖြစ်ဆင်းရဲနွမ်းပါးမှု၊ လူသားများ၏လုံခြုံမှုနှင့် လူ့အခွင့်အရေးပြဿနာများ ကြုံတွေ့နေရသည်ကို တွေ့မြင်နေကြရကြောင်း၊ ထို့အတူ အာဆီယံဒေသသည် ကမ္ဘာ့အကြီးဆုံး အိန္ဒိယသမုဒ္ဒရာနှင့် ပစိဖိတ်သမုဒ္ဒရာတို့ကြားတွင် တည်ရှိသည့်အတွက် နိုင်ငံတကာ ပင်လယ်ရေကြောင်းသွားလာရေးနှင့်ကုန်စည်ကူးသန်းရောင်းဝယ်ရေး စသည့် ဒေသတွင်း စီးပွားရေးအခွင့်အလမ်းများကို ဆောင်ကြဉ်းနိုင်သည့် မဟာဗျူဟာမြောက် တည်နေရာတွင် တည်ရှိကြောင်း၊ စီးပွားရေးဖွံ့ဖြိုးတိုးတက်မှုဆိုင်ရာ အခွင့်အလမ်းများရရှိခြင်းနှင့်အတူ ရာသီဥတုပြောင်းလဲမှုကြောင့် ဖြစ်ပေါ်လာသည့် သဘာဝဘေးအန္တရာယ်များကိုလည်း ရင်ဆိုင်ကြုံတွေ့နေရပါကြောင်း။

နိုင်ငံတော် သမ္မတကလည်း (၂၄)ကြိမ်မြောက် အာဆီယံထိပ်သီးအစည်းအဝေးတွင် ရာသီဥတုပြောင်းလဲမှု၏ အကျိုးဆက်များကို အလေးထား ဖော်ပြခဲ့ကြောင်း၊ ဒီရေတောများ ပြန်လည်စိုက်ပျိုးရေး၊ ဖန်လုံအိမ်ဓာတ်ငွေ့လျှော့ချရေးနှင့် ကမ်းခြေဒေသ၊ မြေနိမ့်ဒေသများတွင် မုန်တိုင်းနှင့် ရေလွှမ်းမိုးမှု၏ ဘေးအန္တရာယ် လျော့ပါးစေရေးတို့ကို အာဆီယံအဖွဲ့ဝင်နိုင်ငံများအနေဖြင့် ရေရှည်စီမံချက်များ ချမှတ်၍ ပူးပေါင်းဆောင်ရွက်ရန် အဆိုပြုခဲ့ကြောင်း၊ ထို့ပြင် သဘာဝဘေးအန္တရာယ်ကြိုတင်သတိပေးစနစ်များနှင့် ဒေသတွင်း စားနပ်ရိက္ခာဖူလုံရေး၊ ရာသီဥတုဒဏ်ခံနိုင်သည့် သီးနှံများ စိုက်ပျိုးထုတ်လုပ်ရေးတို့အတွက် အာဆီယံဒေသတွင်း သုတေသနဌာနများ ချိတ်ဆက်ထူထောင်နိုင်ရေးတို့ကိုလည်း အဆိုပြုခဲ့ကြောင်း။

ထို့ကြောင့် အာဆီယံအနေဖြင့် ပတ်ဝန်းကျင် ထိန်းသိမ်းရေးနှင့် စဉ်ဆက်မပြတ်ဖွံ့ဖြိုးတိုးတက်ရေးအတွက် ပညာပေးလုပ်ငန်းများ၏ အရေးပါမှု သိရှိနားလည်သည့် အလျောက် ပြည်သူလူထုအကြား ပတ်ဝန်းကျင်ထိန်းသိမ်းရေးဆိုင်ရာ အသိပညာများ ကျယ်ကျယ်ပြန့်ပြန့် သိရှိပြီး ပတ်ဝန်းကျင်ထိန်းသိမ်းရေးနှင့် စဉ်ဆက်မပြတ်ဖွံ့ဖြိုးတိုးတက်ရေးဆိုင်ရာ လုပ်ငန်းစဉ်များတွင် ပြည်သူလူထုက ပါဝင်ဆောင်ရွက်လာမည်ဖြစ်ကြောင်း။

၁၉၇၂ ခုနှစ် စတော့ဟုမ်းထိပ်သီးဆွေးနွေးပွဲ (The Stockholm summit)နောက်ပိုင်း ကမ္ဘာ့နိုင်ငံများမှ အစိုးရနှင့် ပြည်သူများအနေဖြင့်လည်း ဆင်းရဲနွမ်းပါးမှုလျှော့ချရေး၊ လူမှုစီးပွား ဖွံ့ဖြိုးရေးတို့အတွက် ကောင်းမွန်သောပတ်ဝန်းကျင်၏ လိုအပ်မှုကို လက်ခံလာကြပြီးဖြစ်ကြောင်း၊ ယခုအခါတွင် ၂၀၁၅ ခုနှစ်လွန်တွင် နိုင်ငံတကာစဉ်ဆက်မပြတ်ဖွံ့ဖြိုးတိုးတက်မှုအစီအစဉ်ကို စတင်အကောင်အထည်ဖော်ရန် ပြင်ဆင်လျက်ရှိပါကြောင်း ပြောကြားခဲ့သည်။

ထို့နောက် ပတ်ဝန်းကျင်ထိန်းသိမ်းရေးနှင့် သစ်တောရေးရာဝန်ကြီးဌာန ပြည်ထောင်စုဝန်ကြီး ဦးဝင်းထွန်းက လူဦးရေတိုးတက်လာမှုနှင့်အတူ စားနပ်ရိက္ခာထုတ်လုပ်မှု၊ လူမှုစီးပွားဖွံ့ဖြိုးတိုးတက်မှုများ အကောင်အထည်ဖော် ဆောင်ရွက်ရေးတို့အတွက် မြေယာလိုအပ်ချက် ပိုမိုများပြားလာပါကြောင်း၊ သစ်တောပြုန်းတီးမှု၊ သဲကန္တာရဖြစ်ထွန်းမှု၊ ရာသီဥတုပြောင်းလဲမှု၊ ရေထုညစ်ညမ်းမှု စသည့် ပတ်ဝန်းကျင်ဆိုင်ရာစိန်ခေါ်မှုများအား အခြားဖွံ့ဖြိုးဆဲနိုင်ငံများနည်းတူ ကြုံတွေ့နေရပါကြောင်း။

ရာသီဥတုပြောင်းလဲမှုဆိုင်ရာ အပြည်ပြည်ဆိုင်ရာအဖွဲ့အစည်း (IPCC)၏ ၂၀၁၃ ခုနှစ် ပဉ္စမအကြိမ် ဆန်းစစ်ချက်အစီရင်ခံစာတွင် ကမ္ဘာမြေကြီးပူနွေးလာမှုအခြေအနေကို “၁၈၅၀ ခုနှစ်မတိုင်မီ ဆယ်စုနှစ်များထက် လွန်ခဲ့သည့်ဆယ်စုနှစ်သုံးခုတွင် ကမ္ဘာ့မြေမျက်နှာပြင်သည် နှစ်စဉ်ပိုမိုပူနွေးလာသည်”ဟု ဖော်ပြထားကြောင်း၊ ဟိုက်ဒရိုဖလူရိုကာဗွန်အပါအဝင် ဖန်လုံအိမ်ဓာတ်ငွေ့များမလျှော့ချနိုင်ခြင်းကြောင့် ငွေကုန်ကြေးကျများပြားစေခြင်း၊ ကာဗွန်ပိုမိုထုတ်လုပ်စေသည့် အခြေခံအဆောက်အအုံများ ဆောက်လုပ်ခြင်း၊ စီးပွားရေးဖွံ့ဖြိုးတိုးတက်မှု အရှိန်အဟုန်ကို လျှော့နည်းကျဆင်းခြင်း၊ လွန်ကဲသော ရာသီဥတုပြောင်းလဲမှုဖြစ်စဉ်များ ဖြစ်ပေါ်ခြင်း အစရှိသည့် နောက်ဆက်တွဲဆိုးကျိုးများ ဖြစ်ပေါ်စေသည်ဟု အဆိုပါ အစီရင်ခံစာတွင် ဖော်ပြထားကြောင်း။

ရာသီဥတုပြောင်းလဲမှုများအနေဖြင့် မုန်တိုင်းတိုက်ခတ်ခြင်း၊ ရေကြီးခြင်း၊ ပူပြင်းခြောက်သွေ့ခြင်း၊ ချိန်ခါမဲ့မိုးရွာသွန်းခြင်း စသည့် သဘာဝဘေးအန္တရာယ်များကို ယခင်ကထက်ပိုမိုကြုံတွေ့လာရကြောင်း၊ ထိုကဲ့သို့ သဘာဝဘေး အန္တရာယ်များ ကြိမ်ဖန်များစွာ ကြုံတွေ့ရခြင်းသည် ဆင်းရဲမွဲတေမှုလျှော့ချရေး၊ ဝတ်မွတ်ခေါင်းပါးမှုမရှိရေးနှင့် အားလုံး၏ ရည်မှန်းချက်ဖြစ်သည့် စဉ်ဆက်မပြတ်ဖွံ့ဖြိုးတိုးတက်မှုတို့ကို အကောင်အထည်ဖော် ဆောင်ရွက်ရာတွင် နှောင့်နှေးစေပါကြောင်း၊ ရာသီဥတုပြောင်းလဲမှုသည် လူ့အခွင့်အရေး အပြည့်အဝရရှိမှုနှင့် ဆက်နွယ်နေသည်ကို တွေ့ရှိရမည်ဖြစ်ကြောင်း။

မြန်မာနိုင်ငံအနေဖြင့် ရာသီဥတုပြောင်းလဲမှုလျှော့ချရေး၊ လိုက်လျောညီထွေရှိရေးအပါအဝင် ပတ်ဝန်းကျင်ဆိုင်ရာ ပြဿနာများကို အထူးအလေးထား ဖြေရှင်းဆောင်ရွက်လျက်ရှိကြောင်း၊ စဉ်ဆက်မပြတ်ဖွံ့ဖြိုးတိုးတက်မှုရရှိရန် ၂၀၁၁ ခုနှစ်မှစ၍ စီးပွားရေး ဖွံ့ဖြိုးတိုးတက်မှုများ အကောင်အထည်ဖော်ဆောင်ရွက်ရာတွင် ပတ်ဝန်းကျင်ထိန်းသိမ်းရေးဆိုင်ရာကိစ္စရပ်များကို ဟန်ချက်ညီညီ ချိန်ညှိဆောင်ရွက်လျက်ရှိကြောင်း၊

စဉ်ဆက်မပြတ်ဖွံ့ဖြိုးတိုးတက်မှု ရရှိရန်နှင့် အပြည်ပြည်ဆိုင်ရာအဖွဲ့အစည်းများနှင့် ပူးပေါင်းလျက် သဘောတူညီချက်များပါအတိုင်း အကောင်အထည်ဖော် ဆောင်ရွက်နိုင်ရန် မြန်မာနိုင်ငံအနေဖြင့် UNFCC၊ Kyoto Protocol၊ CBD၊ UNCCD၊ Vienna Convention၊ Montrean protocol နှင့် Stockholm convention စသည့် အပြည်ပြည်ဆိုင်ရာကွန်ဗင်းရှင်းများကို သဘောတူလက်မှတ်ရေးထိုးနိုင်ခဲ့ကြောင်း၊ မြန်မာနိုင်ငံအနေဖြင့် UNFCC ၏ အဖွဲ့ဝင်နိုင်ငံတစ်နိုင်ငံဖြစ်သည့်အားလျော်စွာ အမျိုးသားအဆင့် ရာသီဥတုပြောင်းလဲမှုဆိုင်ရာ ကနဦးအစီရင်ခံစာ (Initial National Communication) အား ပြုစုတင်သွင်းခဲ့ပြီး ယခုအခါ ဒုတိယအကြိမ် အစီရင်ခံစာကို ပြုစုလျက်ရှိကြောင်း။

ရာသီဥတု ပြောင်းလဲမှုအပေါ် အလေးထားဆောင်ရွက်လျက် အစိမ်းရောင်စီးပွားရေးလမ်းကြောင်းကို အထူးအလေးထားကာ အထောက်အပံ့ဖြစ်စေရန် အစိမ်းရောင်စီးပွားရေး၊ အစိမ်းရောင်ဖွံ့ဖြိုးတိုးတက်မှုဖိုရမ်အား ၂၀၁၁ ခုနှစ်မှစ၍ အိမ်ရှင်နိုင်ငံအဖြစ် ကျင်းပခဲ့ပါကြောင်း၊ စတုတ္ထအကြိမ်ဖိုရမ်အား လာမည့်ဒီဇင်ဘာလတွင် ကျင်းပရန် စီစဉ်လျက်ရှိကြောင်း။

ထို့ကြောင့် အာဆီယံဥက္ကဋ္ဌနိုင်ငံအနေဖြင့် ရာသီဥတုပြောင်းလဲမှုဆိုင်ရာ အာဆီယံပူးတွဲကြေညာချက်ကို အခြားအာဆီယံအဖွဲ့ဝင်နိုင်ငံများနှင့် ပူးပေါင်းပြုစုရေးဆွဲလျက်ရှိပြီး ၂၀၁၄ ခုနှစ် နိုဝင်ဘာလတွင် ကျင်းပမည့် အာဆီယံထိပ်သီးညီလာခံသို့ အဆိုပြုတင်သွင်းမည်ဖြစ်ပါကြောင်း၊ အာဆီယံထိပ်သီးညီလာခံ၏ အတည်ပြုချက် ရယူပြီးလျှင် ၂၀၁၄ ခုနှစ် ဒီဇင်ဘာလတွင် ပီရူးနိုင်ငံ လီမာမြို့တွင် ကျင်းပမည့် UNFCC အဖွဲ့ဝင်နိုင်ငံများ၏ အကြိမ်(၂၀) မြောက် ညီလာခံသို့ အဆိုပြုတင်သွင်းမည်ဖြစ်ပါကြောင်း။

မြန်မာနိုင်ငံအနေဖြင့် "ASEAN Institute for Green Economy" ကို ရန်ကုန်မြို့တွင် ယခုနှစ်အတွင်း တည်ထောင်ရန် ကြိုးပမ်းလျက်ရှိသည်ကို အသိပေးပြောကြားလိုပါကြောင်း။

ယခု အစည်းအဝေးသည် ပတ်ဝန်းကျင်၊ လူ့အခွင့်အရေးနှင့် ရာသီဥတု ပြောင်းလဲမှုဆိုင်ရာ အာဆီယံကွန်ရက် ဖွံ့ဖြိုးတိုးတက်လာစေမည့် အခွင့်အလမ်းတစ်ခုဖြစ်မည်ဟု မျှော်လင့်ပါကြောင်း၊ ပတ်ဝန်းကျင်ဆိုင်ရာ မူဝါဒချမှတ်ခြင်း၊ ကာကွယ်ခြင်းတို့ တိုးတက်လာစေရန် လူ့အခွင့်အရေးဆိုင်ရာ တာဝန်ရှိမှု၊ စံချိန်စံညွှန်းများအသုံးပြုမှုအတွက် အာဆီယံအဖွဲ့ဝင်နိုင်ငံများအနေဖြင့် အကောင်းဆုံးအလေ့အကျင့်များ ရရှိနိုင်မည်ဟု မျှော်လင့်ကြောင်း။

သို့ဖြစ်၍ အာဆီယံအဖွဲ့ဝင်နိုင်ငံများ၊ ကမ္ဘာ့ကုလသမဂ္ဂအဖွဲ့အစည်းများ၊ လူမှုအဖွဲ့အစည်းများ၊ ဘာသာရပ်ဆိုင်ရာ ကျွမ်းကျင်သူများအားလုံးအနေဖြင့် ယခုဆွေးနွေးပွဲ၌ လူ့အခွင့်အရေးကိုအခြေခံ၍ ပတ်ဝန်းကျင်ဆိုင်ရာမူဝါဒချမှတ်ခြင်း၊ ကာကွယ်ခြင်းတို့ကို ချဉ်းကပ်ရာတွင် ဒေသဆိုင်ရာ မဟာဗျူဟာချမှတ်နိုင်ရန်အတွက် အကြံပြုဆွေးနွေးကြစေလိုပါကြောင်း ပြောကြားသည်။

ဆက်လက်၍ အာဆီယံအစိုးရချင်းဆိုင်ရာ လူ့အခွင့်အရေးကော်မရှင်ဥက္ကဋ္ဌ ဦးကျော်တင့်ဆွေနှင့် မြန်မာနိုင်ငံဆိုင်ရာ ဒိန်းမတ်နိုင်ငံ သံအမတ်ကြီးကိုယ်စား မူဝါဒရေးရာ အကြံပေးမစ္စတာ သီအိုဒေါ်ခရစ်စတန်စန်တို့က ကြိုဆိုနှုတ်ခွန်းဆက်စကား ပြောကြားခဲ့သည်။

အဆိုပါ အလုပ်ရုံဆွေးနွေးပွဲသို့ လူ့အခွင့်အရေးနှင့်စပ်လျဉ်းသည့် အာဆီယံ အစိုးရချင်းဆိုင်ရာ ကော်မရှင် ကိုယ်စားလှယ်များ၊ မြန်မာနိုင်ငံဆိုင်ရာ ကုလသမဂ္ဂရုံးမှ တာဝန်ရှိသူများ၊ သံအမတ်ကြီးများ၊ အာဆီယံအဖွဲ့ဝင် နိုင်ငံများ၏ ပတ်ဝန်းကျင်ထိန်းသိမ်းရေး၊ လူ့အခွင့်အရေးဆိုင်ရာ အဖွဲ့အစည်းများမှ ကျွမ်းကျင်ပညာရှင်များ၊ လူမှုအဖွဲ့အစည်းများမှ ကိုယ်စားလှယ်များ၊ သက်ဆိုင်ရာ ဝန်ကြီးဌာနများမှ တာဝန်ရှိသူများနှင့် ကျွမ်းကျင်ပညာရှင်များ တက်ရောက်ခဲ့ကြသည်။

ဆွေးနွေးပွဲကို စက်တင်ဘာ ၁၅ ရက်အထိ ကျင်းပသွားမည်ဖြစ်ပြီး လူ့အခွင့်အရေး၊ ပတ်ဝန်းကျင်ထိန်းသိမ်းရေးနှင့် ရာသီဥတုပြောင်းလဲမှုဖြစ်စဉ်များ၏ ချိတ်ဆက်နေပုံများ၊ အာဆီယံဒေသတွင်း ပတ်ဝန်းကျင်ထိန်းသိမ်းရေးနှင့် လူ့အခွင့်အရေးဆိုင်ရာ လုပ်ထုံးလုပ်နည်းများ၊ မူဝါဒများ၊ လူ့အခွင့်အရေးဆိုင်ရာ လိုအပ်ချက်များ၊ လူသားများ၏ လူ့အခွင့်အရေးနှင့် ကောင်းမွန်သည့်ပတ်ဝန်းကျင်ကို ဖော်ဆောင်ပေးနိုင်ရေး၊ လုံခြုံစိတ်ချရသည့် ပတ်ဝန်းကျင်များ ရရှိစေရေး သဘာဝပတ်ဝန်းကျင် ထိန်းသိမ်းရေးကို အခြေခံသည့် ရှုထောင့်နှင့် ဒေသဆိုင်ရာ မဟာဗျူဟာဖော်ဆောင်နိုင်ရေး စသည့် အကြောင်းအရာများကို ဆွေးနွေးမည်ဟုလည်း သိရသည်။

(သတင်းစဉ်)

ရန်ကုန်-နေပြည်တော် အမြန်လမ်းမကြီးတွင် ကားချောက်ထဲထိုးကျ

ပဲခူး စက်တင်ဘာ ၁၄

ပဲခူးတိုင်းဒေသကြီး ဒိုက်ဦးမြို့နယ် ဘောနီရဲစခန်းပိုင် ရန်ကုန်-နေပြည်တော် အမြန်လမ်းမကြီး မိုင်တိုင်အမှတ် (၅၆/၅)တွင် စက်တင်ဘာ ၁၂ ရက် ည ၉ နာရီက ပရာဒိုခဲရောင်ယာဉ်တစ်စီး ချောက်ထဲထိုးကျသွားရာ တစ်ဦးသေ၊ သုံးဦးဒဏ်ရာရရှိသွားကြောင်း သိရသည်။ **(အောက်ပုံ)**

ဖြစ်စဉ်မှာ ရန်ကုန်မှ နေပြည်တော်သို့ ယာဉ်မောင်း မိုးဇော်ဝင်း (၃၂) နှစ် ရန်ကုန်မြို့နေသူ မောင်းနှင်လာသော 2C/--- ပရာဒိုယာဉ်မှာ အဆိုပါနေရာအရောက် ချောက်ထဲသို့ ထိုးကျသွားရာမှ ယာဉ်ပေါ်တွင် ပါလာသူ ဦးမောင်လွင်(ဒလနေသူ)မှာ ယင်းနေရာတွင်ပင် သေဆုံးသွားပြီး ကျန်သုံးဦးမှာ ဒဏ်ရာများ ရရှိခဲ့ကြောင်း သိရသည်။ အခင်းဖြစ်နေရာသို့ ဘောနီရဲစခန်းမှ ရဲအုပ် မျိုးဝင်းထွန်းနှင့်အဖွဲ့ သွားရောက်၍ ဒဏ်ရာရရှိသောလူများနှင့် သေဆုံးသူကို ပဲခူးဆေးရုံကြီးသို့ ပို့ဆောင်ကာ ဒဏ်ရာရရှိသူ သုံးဦးအား အတွင်းလူနာအဖြစ် ဆေးကုသ၍ ရဲအုပ်မျိုးဝင်းထွန်းက ရဲလုပ်ထုံးလုပ်နည်းနှင့်အညီ ပြည့်စုံစွာ ဆောင်ရွက်၍ ယာဉ်မောင်း မိုးဇော်ဝင်းအား (ပ)၁၂/၂၀၁၄၊ ပုဒ်မ ၃၃၈ အရ အရေးယူထားကြောင်း သိရသည်။

မြင့်နိုင်(ခ)နေလှိုင်း(စစ်ပင်ဆိပ်)

စစ်ကိုင်းမြို့၌ မိုးထစ်ချုန်းရွာသွန်း ရပ်ကွက်အချို့နှင့် လမ်းပိုင်းအချို့ရေနစ်မြုပ်

စစ်ကိုင်း စက်တင်ဘာ ၁၄

စစ်ကိုင်းမြို့၌ စက်တင်ဘာ ၁၄ ရက် နံနက် ၅ နာရီခွဲခန့်မှစတင်၍ ၁၁ နာရီခန့်အထိ မိုးသည်းထန်စွာ ရွာသွန်းခဲ့သဖြင့် အနိမ့်ပိုင်းရပ်ကွက်များနှင့် လမ်းပိုင်းအချို့ ရေနစ်မြုပ်ခဲ့ကြောင်း သိရသည်။**(ဝဲပုံ)**

မြေနိမ့်ပိုင်းဖြစ်သည့် မင်းလမ်းရပ်၊ လေးကျွန်းမြေရပ်၊ တကောင်းရပ်၊ ပိုးတန်းရပ်၊ ပန်းဘဲတန်းရပ်၊ မိုးဇာရပ်၊ နန္ဒဝန်ရပ် စသည့် ရပ်ကွက်များတွင် ရေလွှမ်းမိုးနစ်မြုပ်ခဲ့ပြီး လမ်းအချို့မှာလည်း ရေဖုံးလွှမ်းနစ်မြုပ်ခဲ့ကြောင်း သိရသည်။ စက်တင်ဘာ ၁၄ ရက် နံနက်ပိုင်းတွင် မိုးရေချိန် ၆ ဒသမ ၃၈ လက်မထိ ရွာသွန်းခဲ့ရာ စစ်ကိုင်းမြို့တွင် စက်တင်ဘာလအတွင်း စံချိန်တင်ရွာသွန်းသည့် မိုးရေချိန်ဖြစ်ကြောင်း စစ်ကိုင်းမြို့ မိုးလေဝသနှင့် ဇလဗေဒညွှန်ကြားမှုဦးစီးဌာနမှ သိရသည်။

“မိုးက နံနက်အစောပိုင်းမှာ စပြီး ရွာသွန်းတာပါ၊ မိုးတွေခြိမ်းပြီး သဲကြီးမဲကြီးရွာချခဲ့တာ အနိမ့်ပိုင်း ရပ်ကွက်က အိမ်တွေတော့ ရေဝင်ကုန်တယ်၊ လေးကျွန်းမြေရပ်ကွက်နားက တောင်ရိုးလမ်းကိုးပေတံတားနေရာမှာဆိုရင် ရေတွေ ခါးကျော်ကျော်လောက် ရှိနေလို့ ကားတွေ၊ ဆိုင်ကယ်တွေသွားလာလို့ မရတော့ဘူး၊ လမ်းပိတ်သွားတယ်၊ တခြားနေရာတွေမှာလည်း ရေနစ်မြုပ်နေတာတွေ့ရတယ်၊ အပျက်အစီးရှိ မရှိတော့ မသိရဘူး၊ မင်းလမ်းတစ်လျှောက်မှာလည်း ရေတွေလွှမ်းနေတာတွေ့ရတယ်”ဟု ပန်းဘဲတန်းရပ်ကွက်မှ ကိုကျော်ထူးက ပြောပြသည်။

စစ်ကိုင်းမြို့တွင် တစ်ရက်အတွင်း အများဆုံးရွာသွန်းခဲ့သော မိုးရေချိန်မှာ စစ်ကိုင်းခရိုင် မိုးလေဝသနှင့် ဇလဗေဒ ညွှန်ကြားမှုဦးစီးဌာန၏ မှတ်တမ်းများအရ ၂၀၀၆ ခုနှစ် ဩဂုတ် ၆ ရက်တွင် ၆ ဒသမ ၇၃ လက်မအထိ ရွာသွန်းခဲ့ဖူးကြောင်း သိရသည်။ ယခင်က စက်တင်ဘာလအတွင်း ယခုကဲ့သို့ မိုးများထစ်ချုန်းစွာ ရွာသွန်းခြင်းမျိုး မရှိခဲ့ဖူးကြောင်း စစ်ကိုင်းမြို့ခံများ၏ ပြောပြချက်အရ သိရသည်။

(နန္ဒာမင်းလွင်)

■

လင်းခေးခရိုင် စီမံခန့်ခွဲမှုကော်မတီဥက္ကဋ္ဌဖလား မြို့နယ်ပေါင်းစုံဘောလုံးပြိုင်ပွဲ ဖွင့်ပွဲကျင်းပ

လင်းခေး စက်တင်ဘာ ၁၄

ရှမ်းပြည်နယ်(တောင်ပိုင်း) လင်းခေးခရိုင် စီမံခန့်ခွဲမှုကော်မတီ (၃)ရပ်တို့ ပူးပေါင်းမှုဖြင့် ခရိုင်စီမံခန့်ခွဲမှုကော်မတီဥက္ကဋ္ဌဖလား မြို့နယ်ပေါင်းစုံ မိုးရာသီဘောလုံးပြိုင်ပွဲ ဖွင့်ပွဲအခမ်းအနားကို စက်တင်ဘာ ၁၁ ရက်နေ့မွန်းလွဲ ၃ နာရီခွဲက လင်းခေးမြို့ ပြည်ငြိမ်းအေးအားကစားကွင်း၌ ကျင်းပသည်။

ဖွင့်ပွဲသို့ လင်းခေးခရိုင် စီမံခန့်ခွဲမှုကော်မတီဥက္ကဋ္ဌ၊ လင်းခေးတပ်နယ်မှူး၊ ပြည်နယ်လွှတ်တော် ကိုယ်စားလှယ်များ၊ ခရိုင်နှင့် မြို့နယ်အဆင့်ဌာနဆိုင်ရာများ၊ ခရိုင်/မြို့နယ်စီမံခန့်ခွဲမှုကော်မတီများမှ အဖွဲ့ဝင်များ၊ ရပ်/ကျေးအုပ်ချုပ်ရေးမှူးများ၊ မြို့မိမြို့ဖများ၊ ပြိုင်ပွဲဝင်အားကစားသမားများနှင့် ပြည်သူ စုစုပေါင်းအင်အား ၂၀၀၀ ခန့် တက်ရောက်ခဲ့ကြသည်။

ပြိုင်ပွဲမစတင်မီ အခမ်းအနားတွင် လင်းခေးခရိုင် အုပ်ချုပ်ရေးမှူး လင်းခေးခရိုင်စီမံခန့်ခွဲမှုကော်မတီ ဥက္ကဋ္ဌ ဦးစိုးမြင့်က အဖွင့်အမှာစကားပြောကြားပြီး အခမ်းအနားကို ဖွင့်လှစ်ပေးခဲ့သည်။ ပြိုင်ပွဲမကျင်းပမီ လင်းခေးမြို့ တောင်ရွာ(အမက)မှ ကျောင်းသားကျောင်းသူလေးများက တိုင်းရင်းသားရိုးရာအကများဖြင့် ဖျော်ဖြေတင်ဆက်ခဲ့ကြသည်။ **(အပေါ်ပုံ)**

ယင်းနောက် ခရိုင်စီမံခန့်ခွဲမှုကော်မတီ ဥက္ကဋ္ဌ ဦးစိုးမြင့်နှင့် တာဝန်ရှိသူများက ဖွင့်ပွဲပွဲစဉ်၌ ယှဉ်ပြိုင်ကစားကြမည့် လင်းခေးမြို့နယ် (က)အသင်းနှင့် မောက်မယ်မြို့နယ် (က)အသင်းမှ ဘောလုံးသမားများအား လိုက်လံနှုတ်ဆက်ခဲ့သည်။ ထို့နောက် ပြိုင်ပွဲကို စတင်ကျင်းပခဲ့ရာ လင်းခေးမြို့နယ်အသင်းက မောက်မယ်မြို့နယ်အသင်းကို လေးဂိုး-နှစ်ဂိုးဖြင့် အနိုင်ရရှိခဲ့ကြောင်း သိရသည်။

ဆောင်းနှင်းလတ်(ပြန်/ဆက်)

စစ်တွေမြို့၌ မီးစက်ကြီး ဒိုင်နမိုအပူလွန်ကဲရာမှ မီးလောင်

စစ်တွေ စက်တင်ဘာ ၁၄

စစ်တွေမြို့ မကျဉ်းမြိုင်ရပ်ကွက် မီးစက်ဝင်းအတွင်း စက်တင်ဘာ ၁၂ ရက် ည ၈ နာရီတွင် ဖိုးသီးချိုကုမ္ပဏီက ပုံမှန်လျှပ်စစ်မီးဖြန့်ဖြူးပေးလျက်ရှိစဉ် မြောက်ဘက်အစွန်ဆုံး 500 KVA ဒိုင်နမိုမှ အပူလွန်ကဲကာဝါယာရှော့ဖြစ်ပြီး ဒိုင်နမိုအား မီးစတင်လောင်ကျွမ်းခဲ့သည်။ ဖြစ်စဉ်နှင့်ပတ်သက်၍ မြို့နယ်မီးသတ်တပ်ဖွဲ့မှ မီးသတ်ယာဉ်နှစ်စီးဖြင့် ချက်ချင်းသွားရောက်မီးငြိမ်းသတ်ခဲ့ရာ တစ်နာရီခန့်အကြာတွင် မီးငြိမ်းသွားခဲ့ကြောင်းသိရသည်။

မီးလောင်ကျွမ်းမှုကြောင့် လူ၊ တိရစ္ဆာန်နှင့် နေအိမ်အဆောက်အအုံများ ပျက်စီးဆုံးရှုံးမှုမရှိဘဲ ဒိုင်နမိုတစ်လုံးသာပျက်စီးခဲ့ကြောင်း သိရသည်။ ဖြစ်စဉ်နေရာသို့ ခရိုင်အုပ်ချုပ်ရေးမှူး၊ မြို့နယ်အုပ်ချုပ်ရေးမှူးနှင့် မြို့နယ်ရဲတပ်ဖွဲ့မှူးတို့ ရောက်ရှိကာ မီးစက်ကြီးမှ မီးပေးနိုင်ရေး စီစဉ်ဆောင်ရွက်ခဲ့ရာ ည ၁၀ နာရီအချိန်တွင် မီးပြန်လည်ပေးလျက်ရှိကြောင်း သိရသည်။

(ပြည်နယ်ပြန်/ဆက်)

ပြည်ထောင်စုသမ္မတမြန်မာနိုင်ငံတော်
ပြည်ထောင်စုရာထူးဝန်အဖွဲ့
Union Civil Service Board
နိုင်ငံ့ဝန်ထမ်းနည်းဥပဒေများမှ ကောက်နုတ်ချက်

(ယမန်နေ့မှအဆက်)

နည်းဥပဒေ ၂၃၄။ ဝန်ထမ်းတစ်ဦး ပင်စင်အကျိုးခံစားခွင့်ရှိသည့် အများဆုံးလုပ်သက် ကန့်သတ်ချက်သည် အသက် ၁၈ နှစ်ပြည့်ချိန်မှ အမှန်တကယ်ပင်စင်ယူသည့်အချိန်ထိ ကာလများဖြစ်သည်။ ဝန်ထမ်း၏ အသက် ၁၈ နှစ်ပြည့်ပြီးနောက်ပိုင်း လုပ်သက်အနက်မှ ရာထူးတွင် တာဝန်ထမ်းဆောင်လျက်ရှိသည့် ကာလများအပြင် အောက်ပါကာလများကိုလည်း ပင်စင်အကျိုးခံစားခွင့်တွက်ချက်ရာတွင် ထည့်သွင်းရေတွက်သည်-

(က) လစာရအလုပ်သင်ကာလ၊
(ခ) အစမ်းခန့်ကာလ၊
(ဂ) ကူးပြောင်းချိန်ကာလ၊
(ဃ) တာဝန်ချိန်အဖြစ်သတ်မှတ်ခြင်းခံရသော တာဝန်မှ ယာယီရပ်ဆိုင်းထားသည့်ကာလ၊
(င) တာဝန်ချိန်အဖြစ် မသတ်မှတ်သော်လည်း ပင်စင်ခံစားခွင့်ရှိသော ကာလဟု သတ်မှတ်သည့် တာဝန်မှ ယာယီရပ်ဆိုင်းထားသည့်ကာလ၊
(စ) တာဝန်ချိန်ဟု သတ်မှတ်သည့် အခြားကိစ္စရပ်များအတွက် ကာလများ။

နည်းဥပဒေ ၂၃၅။ အောက်ပါခွင့်ကာလများကို ပင်စင်အကျိုးခံစားခွင့်တွက်ချက်ရာတွင် ထည့်သွင်းရေတွက်သည်-

(က) လုပ်သက်ခွင့်ကာလ၊
(ခ) အထူးမသန်စွမ်းခွင့်ကာလ၊
(ဂ) ပညာလေ့လာဆည်းပူးခွင့်ကာလ၊
(ဃ) မီးဖွားခွင့်ကာလ၊
(င) သောင်းကျန်းမှုများကြောင့် ခွင့်ပြုခဲ့သည့် အထူးခွင့်ကာလ၊
(စ) သဘော်သားနာမကျန်းခွင့်ကာလ၊
(ဆ) ပျမ်းမျှလစာရရှိသော ဆေးရုံခွင့်ကာလ၊
(ဇ) ဆေးလက်မှတ်ခွင့်ကာလ။

နည်းဥပဒေ ၂၃၆။ အရာထမ်း၊ အမှုထမ်းများ၏ ပင်စင်အကျိုးခံစားခွင့်အလို့ငှာ ရာထူးစုအမျိုးအစားမတူသော်လည်း လုပ်သက်နှစ်ခုကို ပေါင်းစပ်ရေတွက်ရမည်။ ပင်စင်အကျိုးခံစားခွင့်ရှိသော ပြတ်တောက်နေသည့် လုပ်သက်ကာလများကို ဆက်စပ်ပေးပိုင်ခွင့်ရှိသူက ခိုင်လုံသောအကြောင်းရှိပါက ပင်စင်အကျိုးငှာ ဆက်စပ်ခွင့်ပြုနိုင်သည်။ ယင်းသို့ခွင့်ပြုရာတွင် ယခင်လုပ်သက်သည် အနည်းဆုံးတစ်နှစ်ရှိရမည်။

နည်းဥပဒေ ၂၃၉။ အငြိမ်းစားယူပြီးသောဝန်ထမ်းသည် တာဝန်ပြန်လည်ထမ်းဆောင်သည့်နေ့မှစ၍ ယခင် ပင်စင်လစာကို ရပ်ဆိုင်းရမည်။ တာဝန်ပြန်လည်ထမ်းဆောင်သည့်နေ့မှစ၍ သုံးလအတွင်းပင်စင်လစာကို ရပ်ဆိုင်းခြင်းမပြုခဲ့ပါက ယခင်အမှုထမ်းသက်ကို ပြန်လည်တာဝန်ထမ်းဆောင်သောအမှုထမ်းသက်နှင့် ပင်စင်ကိစ္စအလို့ငှာ ဆက်စပ်ခွင့်မရှိပါ။

နည်းဥပဒေ ၂၄၁။ အသက် ၁၈ နှစ်ပြည့်သည့်နေ့မှစ၍ ထမ်းဆောင်ခဲ့သော စစ်မှုထမ်းသက်များကို ပင်စင်ခွင့်ပြုပိုင်ခွင့်ရှိသူက မြို့ပြဝန်ထမ်းအမှုထမ်းသက်များနှင့်ပေါင်းစပ်ရေတွက်ခွင့်ပြုနိုင်သည်။ သို့ရာတွင်-

(က) စစ်မှုထမ်းသက်သည် ကျေနပ်ဖွယ်ရာရှိရမည့်ပြင် စစ်ဘက်ဆိုင်ရာပင်စင်နည်းဥပဒေများအရ ပင်စင်ခံစားနိုင်ခွင့်ရှိသော အမှုထမ်းသက်ဖြစ်ရမည်။
(ခ) ပင်စင်လစာခံစားခွင့်မရရှိဘဲ လုပ်သက်ဆုငွေကိုသာ ခံစားခဲ့ရပြီး ယင်းဆုငွေများကို နိုင်ငံတော်သို့ ပြန်လည်ပေးသွင်းပါက အမှုထမ်းသက်ကို ပေါင်းစပ်ထည့်သွင်းတွက်ချက်ရမည်။
(ဂ) ရရှိနေသော ပင်စင်လစာကို ထုတ်ယူခြင်းမှ ရပ်ဆိုင်းပြီး အမှုထမ်းသက် မှန်ကန်ကြောင်းနှင့် ပင်စင်နှင့်ဆုငွေ မည်မျှရရှိကြောင်းတို့ကို ကာကွယ်ရေးဝန်ကြီးဌာနငွေစာရင်းရုံး၏ ထောက်ခံချက်ပါရှိပါက အမှုထမ်းသက်ကို ပေါင်းစပ်ထည့်သွင်းတွက်ချက်ရမည်။

နည်းဥပဒေ ၂၄၂။ ပင်စင်ကို ဘဏ္ဍာရေးဝန်ကြီးဌာနက သတ်မှတ်ခွင့်ပြုသည့်နှုန်းထားအတိုင်း တစ်လုံးတစ်ခဲတည်းပင်စင်အဖြစ် လဲလှယ်ခွင့်ပြုနိုင်သည်။

နည်းဥပဒေ ၂၄၇။ ဝန်ထမ်း၏ မိသားစုဆိုရာတွင် အောက်ပါပုဂ္ဂိုလ်များ ပါဝင်သည်-

(က) အမျိုးသားဝန်ထမ်းဖြစ်လျှင် တရားဝင်ဇနီးနှင့် တရားဝင်သားသမီးများ၊
(ခ) အမျိုးသမီးဝန်ထမ်းဖြစ်လျှင် တရားဝင်ခင်ပွန်းနှင့် တရားဝင်သားသမီးများ၊
(ဂ) တရားဝင်သားသမီးများဆိုရာတွင် တရားဥပဒေနှင့်အညီ မွေးစားထားသော သားသမီးများနှင့် လင်ပါမယားပါသားသမီးများလည်း ပါဝင်သည်၊
(ဃ) မြေးများ၊
(င) မိဘအရင်းများ၊ ညီအကိုအရင်းများ၊ ညီမ အစ်မအရင်းများ။

နည်းဥပဒေ ၂၄၈။ မိသားစုပင်စင်ခံစားခွင့်နှင့်စပ်လျဉ်း၍-

(က) မိသားစုပင်စင်ကိုခံစားမည့်သူ သက်ရှိထင်ရှားရှိနေသည့်အခါ အောက်ပါဦးစားပေး အစီအစဉ်အတိုင်း ခံစားခွင့်ပြုရမည်-
(၁) ကွယ်လွန်သူ၏ ကျန်ရစ်သူတရားဝင်ပထမဇနီး သို့မဟုတ် တရားဝင်ခင်ပွန်း၊
(၂) တရားဝင်ဇနီး သို့မဟုတ် တရားဝင်ခင်ပွန်းမရှိခဲ့သော် အသက် ၁၈ နှစ်မပြည့်သေးသည့် အိမ်ထောင်မပြုရသေးသော တရားဝင်သားသမီး သို့မဟုတ် အသက် ၁၈ နှစ်ပြည့်ပြီးဖြစ်သော်လည်း တက္ကသိုလ်၊ ကောလိပ်၊ ကျောင်းတစ်ခုခုတွင် အချိန်ပြည့် ပညာသင်ကြားလျက်ရှိသော အိမ်ထောင်မပြုရသေးသည့် တရားဝင်သားသမီး၊
(၃) နည်းဥပဒေခွဲငယ်(၂)ပါ ပုဂ္ဂိုလ်များမရှိခဲ့သော် အိမ်ထောင်မပြုရသေးသည့် သမီး သို့မဟုတ် မုဆိုးမဖြစ်နေသော သမီး၊
(၄) နည်းဥပဒေခွဲငယ်(၃)ပါ ပုဂ္ဂိုလ်များမရှိခဲ့သော် အိမ်ထောင်လည်းမပြုရသေးသည့်အပြင် အသက်လည်း ၁၈ နှစ်မပြည့်သေးသည့် အဖမဲ့မြေး သို့မဟုတ် အသက် ၁၈ နှစ်ပြည့်ပြီးဖြစ်သော်လည်း တက္ကသိုလ်၊ ကောလိပ်၊ ကျောင်းတစ်ခုခုတွင် အချိန်ပြည့် ပညာသင်ကြားလျက်ရှိသော အိမ်ထောင်မပြုရသေးသော အဖမဲ့မြေး။
(ခ) နည်းဥပဒေခွဲ(က)တွင် ဖော်ပြခဲ့သည့်အတိုင်း မိသားစုပင်စင်ကို ခံစားမည့်သူမရှိခဲ့သော် အောက်ပါ ပုဂ္ဂိုလ်များကို ခံစားခွင့်ပြုနိုင်သည်။ သို့ရာတွင် ကွယ်လွန်သူဝန်ထမ်းနှင့်အတူ မှီခိုနေထိုင်ခဲ့ရသူဖြစ်ကြောင်း ခိုင်လုံသည့်အထောက်အထားကိုတင်ပြမှသာ ခံစားခွင့်ပြုရမည်-
(၁) အမိအဖအရင်း၊
(၂) အမိအဖမရှိပါက ဝန်ထမ်း၏အသက် ၁၈ နှစ်မပြည့်သေးသည့် ညီ သို့မဟုတ် ညီမ သို့မဟုတ် အသက် ၁၈ နှစ်ပြည့်ပြီးဖြစ်သော်လည်း တက္ကသိုလ်၊ ကောလိပ်၊ ကျောင်းတစ်ခုခုတွင် အချိန်ပြည့်ပညာသင်ကြားလျက်ရှိသည့် ညီ သို့မဟုတ် ညီမ၊
(၃) နည်းဥပဒေခွဲငယ်(၂)ပါ ပုဂ္ဂိုလ်များမရှိပါက ဝန်ထမ်း၏ အိမ်ထောင်မပြုသေးသည့် ညီမ သို့မဟုတ် အစ်မ သို့မဟုတ် မုဆိုးမဖြစ်နေသည့် ညီမ သို့မဟုတ် အစ်မ၊
(၄) နည်းဥပဒေခွဲငယ် (၃)ပါ ပုဂ္ဂိုလ်များမရှိပါက ဝန်ထမ်း၏ အခြားသော ညီ သို့မဟုတ် အစ်ကို သို့မဟုတ် ညီမ သို့မဟုတ် အစ်မ။

နည်းဥပဒေ ၂၄၉။ မိသားစုပင်စင်ကို အောက်ပါအခြေအနေတစ်ရပ်ရပ်တွင် ဆက်လက်ခံစားခွင့်မရှိစေရ-

(က) ကျန်ရစ်သူတရားဝင်ခင်ပွန်း သို့မဟုတ် ဇနီးသည် နောက်အိမ်ထောင်ပြုခြင်း၊
(ခ) ဝန်ထမ်း၏ မိသားစုဝင် အိမ်ထောင်မပြုရသေးသည့် အမျိုးသား၊ အမျိုးသမီးတစ်ဦးသည် အိမ်ထောင်ပြုခြင်း၊
(ဂ) ဝန်ထမ်း၏ မိသားစုဝင်မဟုတ်သူ။

နည်းဥပဒေ ၂၅၁။ ရာထူးမှနုတ်ထွက်သည့်ဝန်ထမ်း သို့မဟုတ် ဝန်ထမ်းအဖြစ်မှ ထုတ်ပစ်ခြင်း သို့မဟုတ် ရာထူးမှ ထုတ်ပယ်ခြင်းခံရသည့် ဝန်ထမ်းသည် တာဝန်ထမ်းဆောင်ခဲ့သည့် လုပ်သက်အတွက် ပင်စင်လစာကို ဖြစ်စေ လုပ်သက်ဆုငွေကိုဖြစ်စေခံစားခွင့်မရှိ။

နိုင်ငံ့ဝန်ထမ်းနည်းဥပဒေများအနက် အခြားသိရှိသင့်သည့် အချက်များကို ဆက်လက်ဖော်ပြသွားပါမည်။

ကျအေနှင့် မောရှည်တို့အား သိမ်းဆည်းရမိ မူးယစ်ဆေးဝါးများနှင့်အတူ တွေ့ရစဉ်။

တာချီလိတ်မြို့နယ်တွင် စိတ်ကြွရူးသွပ်ဆေးပြားထုတ်လုပ်ရန် ရောစပ်ထားပြီးဆေးမှုန့်များ သိမ်းဆည်းရမိ

နေပြည်တော် စက်တင်ဘာ ၁၄

မူးယစ်တပ်ဖွဲ့စု(၃၀) တာချီလိတ် မူးယစ်ဆေးဝါးတားဆီးနှိမ်နင်းရေးရဲတပ်ဖွဲ့မှ တပ်ဖွဲ့ဝင်များပါဝင်သော ပူးပေါင်းအဖွဲ့သည် စက်တင်ဘာ ၁၂ ရက်က တာချီလိတ်မြို့ မယ်ယန်းပူးပေါင်းစစ်ဆေးရေးစခန်းတွင် တာလေဘက်မှ တာချီလိတ်ဘက်သို့ ကျအေဆိုသူ မောင်းနှင်ပြီး မောရှည်ဆိုသူလိုက်ပါလာသည့် ဆိုင်ကယ်အားရှာဖွေရာ စိတ်ကြွရူးသွပ်ဆေးပြားထုတ်လုပ်ရာတွင် အသုံးပြုသည့် ရောစပ်ထားပြီး ဆေးမှုန့် ၂၀၁ ဂရမ် သိမ်းဆည်းရမိသဖြင့် ကျအေ(၂၀)နှစ်နှင့် မောရှည်(၃၀)နှစ်တို့ နှစ်ဦးအား မူးယစ်ဆေးဝါးနှင့် စိတ်ကိုပြောင်းလဲစေသော ဆေးဝါးများဆိုင်ရာ ဥပဒေအရ အရေးယူထားကြောင်း သိရသည်။

(ကြေးမုံ)

အရှိန်လွန်ကား ခြံစည်းရိုးကျော်ကျ

ဟားခါး စက်တင်ဘာ ၁၄။ ဟားခါးမြို့ ဈေးသစ်ရပ်ကွက် ဗိုလ်ချုပ်လမ်းမကြီးပေါ်တွင် စက်တင်ဘာ ၁၂ ရက် ည ၁၁ နာရီ မိနစ် ၂၀ ခန့်က ယာဉ်တစ်စီးအရှိန်လွန်ကာ ပလက်ဖောင်းနှင့်ခြံစည်းရိုးကျော်၍ နှစ်ထပ်အိမ်ဝရန်တာကို ဝင်တိုက်မှုဖြစ်ပွားခဲ့သည်။ **(အောက်ပုံ)**

ဖြစ်စဉ်မှာ ယာဉ်မောင်း မောင်ဗန်ဘွေကျဲအို (၂၁)နှစ် မြို့သစ်ရပ်ကွက်နေသူသည် ဗိုလ်ချုပ်လမ်းအတိုင်း အရှေ့မှ အနောက်သို့ ၂ခ/--- (ခဲရောင်စူပါကာစတန်)ယာဉ်အား မောင်းနှင်လာစဉ် လမ်းဆုံအရောက်၌ လမ်း၏ညာဘက်သို့ အရှိန်လွန်ကာ ပလက်ဖောင်း၊ ခြံစည်းရိုးနှင့်နှစ်ထပ်အိမ်အပေါ်ထပ် ဝရန်တာတို့ကို ဝင်တိုက်ခဲ့ခြင်းဖြစ်သည်။ ယာဉ်တိုက်မှုကြောင့် ယာဉ်မောင်းနှင့် အတူပါလာသူတစ်ဦးမှာ ထိခိုက်ဒဏ်ရာရရှိမှုမရှိသော်လည်း ကားရှေ့မှန် ပျက်စီးခဲ့ပြီး ခြံစည်းရိုးနှင့် နေအိမ်အပေါ်ထပ်ဝရန်တာများ ပျက်စီးသွားကြောင်း သိရသည်။ ယာဉ်တိုက်မှုနှင့်ပတ်သက်၍ ယာဉ်မဆင်မခြင်မောင်းနှင်သူ မောင်ဗန်ဘွေကျဲအိုအား ဟားခါးမြို့မရဲစခန်းက ပြစ်မှုပုဒ်မ ၂၇၉ ဖြင့် အမှုဖွင့်စစ်ဆေးလျက်ရှိကြောင်း သိရသည်။

ကိုဇော်(ခတုဗေဒ)

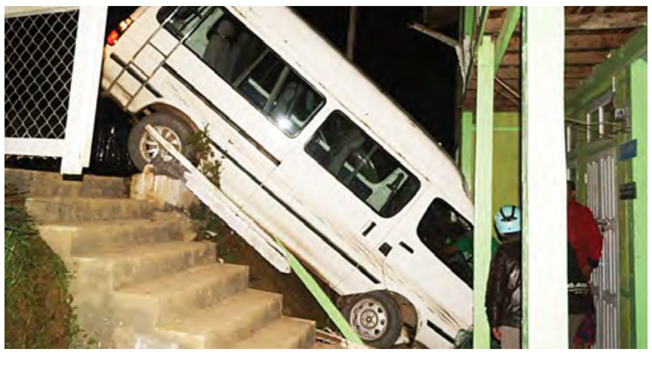

လျှိုကျင်ဝမ်အား သိမ်းဆည်းရမိ မူးယစ်ဆေးဝါးများနှင့်အတူ တွေ့ရစဉ်။

ကွတ်ခိုင်မြို့နယ်တွင် စိတ်ကြွရူးသွပ်ဆေးပြားများ သိမ်းဆည်းရမိ

နေပြည်တော် စက်တင်ဘာ ၁၄

မူးယစ်တပ်ဖွဲ့စု (၂၂) မူဆယ် မူးယစ်ဆေးဝါးတားဆီးနှိမ်နင်းရေးရဲတပ်ဖွဲ့မှ တပ်ဖွဲ့ဝင်များသည် စက်တင်ဘာ ၁၂ ရက်က ကွတ်ခိုင်မြို့နယ် ခိုမုန်းကျေးရွာနေ လျှိုကျင်ဝမ်၏ နေအိမ်အားရှာဖွေရာ နေအိမ်နောက်အဝတ်လှန်း ဝါးလုံးတိုင်ခေါင်းအတွင်းမှ စိတ်ကြွရူးသွပ်ဆေးပြား ၁၀၀၀ သိမ်းဆည်းရမိသဖြင့် လျှိုကျင်ဝမ် (၄၈)နှစ်အား မူးယစ်ဆေးဝါးနှင့် စိတ်ကိုပြောင်းလဲစေသော ဆေးဝါးများဆိုင်ရာ ဥပဒေအရ အရေးယူထားကြောင်း သိရသည်။

(ကြေးမုံ)

ပဲခူး၌ ခရိုင်အဆင့် အဆို၊ အက၊ အရေး၊ အတီးပြိုင်ပွဲကျင်းပ

ပဲခူး စက်တင်ဘာ ၁၄

ပဲခူးခရိုင်အဆင့် (၂၁)ကြိမ်မြောက် မြန်မာတိုင်းရင်းသားတို့၏ ရိုးရာယဉ်ကျေးမှု အဆို၊ အက၊ အရေး၊ အတီး ပြိုင်ပွဲအခမ်းအနားကို ပဲခူးမြို့ ရွှေမော်ဓောဘုရားလမ်းရှိ သီရိဟံသာခန်းမ၌ စက်တင်ဘာ ၁၃ ရက်က အစီအစဉ် (၇)ရပ်ဖြင့် ကျင်းပရာ အခမ်းအနားသို့ ပဲခူးခရိုင်အုပ်ချုပ်ရေးမှူး ဦးရဲထွဋ်၊ မြို့နယ်အဆင့်တာဝန်ရှိသူများ၊ ဆရာ ဆရာမများ၊ ပြိုင်ပွဲဝင် ကျောင်းသား ကျောင်းသူများနှင့် မိဘပြည်သူများ စုစုပေါင်းအင်အား ၁၅၀ ခန့် တက်ရောက်ခဲ့ကြသည်။**(ယာပုံ)**

အခမ်းအနားတွင် ခရိုင်အုပ်ချုပ်ရေးမှူးက အဖွင့်အမှာစကားပြောကြားရာ၌ ယခုနှစ်(၂၁)ကြိမ်မြောက်တွင် မိမိတို့ပဲခူးခရိုင်အနေဖြင့် အရေးဘာသာရပ်၊ အတီးဘာသာရပ်တွင် နှဲ၊ တယော၊ ဂီတ၊ အိုးစည်၊ ဒိုးပတ်နှင့် အကဘာသာရပ်တွင် အခြေခံကဗျာလွတ် အမျိုးသမီးအလွတ်တန်းပြိုင်ပွဲများမှလွဲ၍ ကျန်ဘာသာရပ်များအားလုံး ပါဝင်ယှဉ်ပြိုင်ကြပြီး ဘာသာရပ်နှင့် အဆင့်လိုက် တစ်ဦးချင်းပြိုင်ပွဲ စုစုပေါင်း ၆၆ ဦး၊ အဖွဲ့လိုက်အနေဖြင့် ကရင်ရိုးရာအက၊ မွန်ရိုးရာအက၊ ကဗျာလွတ်အက နှစ်ဖွဲ့နှင့် ဆိုင်းဝိုင်းကြီး တစ်ဖွဲ့ ပါဝင်ယှဉ်ပြိုင်ကြကြောင်းနှင့် နောင်နှစ်များတွင်လည်း မျိုးဆက်သစ်များ ဆက်လက်ပေါ်ထွန်းလာရေးအတွက် ဝါသနာရှင် ညီငယ်၊ ညီမငယ်များအား လက်ဆင့်ကမ်း လက်တွဲဆောင်ရွက်ကြရန် မှာကြားသည်။

(ပဲခူးသား)

ပန်းဘဲတန်းမြို့နယ် သိမ်ကြီးဈေး (C) ရုံ၌ မီးလောင်မှုဖြစ်ပွား

ရန်ကုန် စက်တင်ဘာ ၁၄

စက်တင်ဘာ ၁၄ ရက် ညနေ ၅ နာရီ မိနစ် ၅၀ အချိန်က ရန်ကုန်မြို့ ပန်းဘဲတန်းမြို့နယ် (၂) ရပ်ကွက် ၂၅ လမ်း အလယ်ဘလောက် သိမ်ကြီးဈေး (c) ရုံ RC လေးထပ် အပြင်တန်း မြေညီထပ် ဆိုင်ခန်းအမှတ် C/၄၀ အကျယ်အဝန်း (၂၀×၁၀ပေ) ပိုင်ရှင် ဦးစိုးမြင့်၏ ချန်ပီယံဝမ်း အားကစားပစ္စည်းဆိုင်၏ ထပ်ခိုးပေါ်တွင် မီးလောင်မှုဖြစ်ပွားကြောင်း သိရသည်။

မီးလောင်မှုဖြစ်စဉ်မှာ မျက်နှာကြက်တွင် တပ်ဆင်ထားသော ၆၀ ဝပ် မီးလုံးထွန်းထားရာမှ အပူလွန်ကဲပြီး အနီးရှိ အားကစားအတွင်းခံဘောင်းဘီများသို့ မီးကူးစက်ရာမှ စတင်လောင်ကျွမ်းခြင်းဖြစ်ပြီး မီးလောင်မှုကြောင့် ခြင်းလုံးများ၊ အားကစားအတွင်းခံဘောင်းဘီများနှင့် ဘောလုံးများ မီးလောင်ဆုံးရှုံးသွားကြောင်းသိရသည်။

မီးလောင်ရာသို့ ကျောက်တံတားမြို့နယ် မီးသတ်တပ်ဖွဲ့စခန်းမှာ မီးငြိမ်းသတ်ယာဉ် လေးစီး၊ စမ်းချောင်းမှ တစ်စီး၊ အလုံမှ တစ်စီး၊ တာမွေမှ နှစ်စီး၊ သာကေတမှ နှစ်စီး၊ လသာအရန်မှ တစ်စီး စုစုပေါင်း မီးငြိမ်းသတ်ယာဉ် ၁၁ စီး၊ အုပ်ချုပ်မှုယာဉ် နှစ်စီးဖြင့် ဝိုင်းဝန်းငြိမ်းသတ်ခဲ့ရာ ညနေ ၆ နာရီ ၂၅ မိနစ်အချိန်တွင် မီးငြိမ်းသွားကြောင်း သိရသည်။

မီးလောင်မှုကြောင့် ဆိုင်ပိုင်ရှင်ဦးစိုးမြင့်အား ပန်းဘဲတန်းမြို့နယ် ရဲတပ်ဖွဲ့စခန်းမှ အမှုဖွင့် အရေးယူဆောင်ရွက်လျက်ရှိကြောင်း မြန်မာနိုင်ငံ မီးသတ်တပ်ဖွဲ့ ဌာနချုပ်မှ သိရသည်။

(ကြေးမုံ)

စာတည်းထံ ရောက်ရှိလာသော ပေးစာများ

လူငယ်လေးများ လမ်းမှားမရောက်အောင် ထိရောက်စွာ တားပေးပါရန်

ရန်ကုန်တိုင်းဒေသကြီး ဒဂုံမြို့သစ်တောင်ပိုင်း (၇၀)ရပ်ကွက် မြကန်သာလမ်းသွယ်လမ်းတွင် နေထိုင်သော လူတစ်ယောက်သည် ကလေးသုံးယောက်အား စည်းရုံး၍ ခွေးများအား အိတ်တွင်းထည့်ပိတ်ကာ မြကန်သာလမ်းမနှင့် မြကန်သာလမ်းသွယ်ထိပ်တွင် ရိုက်သတ်မှုများ မကြာခဏပြုလုပ်နေပါသည်။

လူငယ်လေးများ စာရိတ္တပျက်စီးရာဖြစ်သော ယင်းလုပ်ရပ်အား အတုယူမမှားရန်နှင့် နောက်ဆက်တွဲပြစ်မှုများကျူးလွန်လာနိုင်ပါသောကြောင့် ထိုသူအား ထိရောက်စွာ အရေးယူပေးပါရန်သက်ဆိုင်ရာသို့ အသိပေးအကြောင်းကြားအပ်ပါသည်။ **ရပ်ကွက်သူ/ရပ်ကွက်သားများ**

ကျိုက္ကဆံအိမ်ရာ စည်းကမ်းမလိုက်နာ

ရန်ကုန်တိုင်းဒေသကြီး တာမွေမြို့နယ် တာမွေကြီး (ခ)ရပ်ကွက် ကျိုက္ကဆံအိမ်ရာ တိုက် ၁၊ ၂၊ ၃၊ ၄၊ ၅ ဝင်း အတွင်း အချို့သော တိုက်နေထိုင်သူများသည် အများပိုင်၊ အခန်းပိုင် နေထိုင်ကြသော မိသားစုအားလုံး၏ အသုံးပြုလျက်ရှိသော မိလ္လာပိုက်၊ မိလ္လာကန်အပေါ်တွင် လူနေအိမ်ခန်းဆောက်လုပ်ပြီး အခန်းငှားခကြေးငွေယူနေထိုင်ခွင့်ပြုခြင်း၊ တိုက်ဘေး အဖီတိုးချဲ့ကာရန်အခိုင်အခံ့ပြုလုပ်ခြင်း၊ တိုက်တစ်တိုက်နှင့်တစ်တိုက်ကြား အရေးပေါ်အပေါက်ပိတ်ပြီး အဖီချ အခိုင်အခံ့ တိုးချဲ့ဆောက်လုပ်ခြင်းများကြောင့် အရေးပေါ်မီးဘေးအန္တရာယ်၊ အခြားသော အရေးပေါ်အန္တရာယ်ဖြစ်ပေါ်လျှင် ဝင်/ထွက်ပေါက် တစ်ပေါက်တည်းသာ ကျန်ပါသောကြောင့် ကွင်းဆင်းစစ်ဆေးပေးပါရန် အကြံပြု တင်ပြအပ်ပါသည်။

ကျိုက္ကဆံအိမ်ရာသားများ

လူနေတိုက်ခန်းအတွင်း ခွေးများမွေးထားရာ တစ်တိုက်လုံးအနံ့ဆိုးများ ရှုရှိုက်နေရ

ကမာရွတ်မြို့နယ် ဟံသာရိပ်မွန်အိမ်ရာ အမှတ်(၄)ရပ်ကွက် ကွမ်းခြံ(၂)လမ်း၊ တိုက်(၁) ၃-လွှာ(ညာ)ဘက် အခန်းသည် ခွေးအကောင်ရေများစွာမွေးထားရာ ၎င်းတိရစ္ဆာန်များမှ အော်ဟစ်ဆူညံနေသည်မှာ ကျန်ရှိ အခန်းများ နေ့/ည အိပ်မရဘဲ စိတ်အနှောင့်အယှက်ဖြစ်ရပါသည်။

သို့ဖြစ်ပါ၍ သက်ကြီးရွယ်အိုများ၊ ကိုယ်ဝန်ဆောင်မိခင်များနှင့် ကျောင်းသားအရွယ်ကလေးငယ်များ ကျန်းမာရေးကို ထောက်ထားသောအားဖြင့် သက်ဆိုင်ရာတာဝန်ရှိသူများမှ စိစစ်ဆောင်ရွက်ပေးနိုင်ပါရန် တင်ပြအပ်ပါသည်။ **အခန်းပိုင်ရှင်များ**

သာကေတဓမ္မာရုံလမ်းမကြီး ပြုပြင်ပေးစေလို

ရန်ကုန်တိုင်းဒေသကြီး သာကေတမြို့နယ် ၁၀/တောင် (၁၂)ရပ်ကွက်ရှိ ဓမ္မာရုံလမ်းမကြီးသည် ရပ်ကွက်သူရပ်ကွက်သားတို့၏ အဓိကအားထားရသော လမ်းမကြီး တစ်လမ်းဖြစ်သည်။ ယခုအခါ ထိုလမ်းမကြီးသည် အပေါက်ကြီး၊ အပေါက်ငယ်ဖြင့် ပျက်စီးယိုယွင်းနေသည်မှာ ကြာပြီဖြစ်ပါသည်။ ယာဉ်များတိုက်မိခိုက်မိခြင်းတို့ ဖြစ်ပေါ်လျက်ရှိရာ တာဝန်ရှိသူအဖွဲ့အစည်းများမှ လိုအပ်သလို ပြုပြင်ဆောင်ရွက်ပေးကြပါရန် လေးစားစွာ တင်ပြအပ်ပါသည်။ **လမ်းသူလမ်းသားများ**

ပဲပြားလုပ်ငန်းမှ အနံ့ဆိုးများ ကျန်းမာရေးထိခိုက်

ဧရာဝတီတိုင်းဒေသကြီး ဟင်္သာတမြို့ သုံးပင်ကွင်းရပ် မြရပ်ကွက်(၃)လမ်းအတွင်းရှိ နေအိမ်တစ်အိမ်တွင် ပဲပြားလုပ်ငန်းလုပ်ကိုင်လျက်ရှိပါသည်။ ထိုလုပ်ငန်းမှ စွန့်ပစ်ပစ္စည်းများမှာ အနံ့ဆိုးများကြောင့် ရပ်ကွက်အတွင်းရှိ သက်ကြီးရွယ်အို၊ ကလေးသူငယ်များနှင့် နာမကျန်းသူများ ကျန်းမာရေးထိခိုက်နေပါသဖြင့် လိုအပ်သလို ဆောင်ရွက်ပေးပါရန် တင်ပြအပ်ပါသည်။ **ရပ်ကွက်သူ/ရပ်ကွက်သားများ**

လိုင်စင်မဲ့အရက်ဆိုင်များ ဖယ်ရှားစေလို

ပဲခူးတိုင်းဒေသကြီး တောင်ငူမြို့ (၁၁)ရပ်ကွက် ဗိုလ်မှူးဖိုးကွန်းလမ်းရှိ နန်းတော်ဦးဘုရားမျက်နှာချင်းဆိုင် အနီးတွင် စတိုးဆိုင်တစ်ဆိုင်မှာ ဘုရားပရိဝုဏ်အနီး တရားမဝင် နိုင်ငံခြား/ပြည်တွင်းဖြစ် အရက်၊ဘီယာမျိုးစုံကို လိုင်စင်မဲ့ ရောင်းချလျက်ရှိရာ အရေးယူ ဆောင်ရွက်ဖယ်ရှားရှင်းလင်းပေးနိုင်ရေး တင်ပြအပ်ပါသည်။

တောင်ငူသူ

ပြည်သူ့ဆောက်လုပ်ရေးလုပ်ငန်း၊ ရှမ်းပြည်နယ် ကတ္တရာအိတ်ဖွင့်တင်ဒါအမှတ်(၃)ခေါ်ယူခြင်း

၁။ ရှမ်းပြည်နယ်အတွင်းရှိ ပြည်သူ့ဆောက်လုပ်ရေးလုပ်ငန်း၊ ခရိုင်အဖွဲ့များမှ ၂၀၁၄-၂၀၁၅ ဘဏ္ဍာရေးနှစ် ပြည်နယ်ခွင့်ပြုရန်ပုံငွေဖြင့် လမ်းလုပ်ငန်းများဆောင်ရွက်ရန်လိုအပ်သည့် ကတ္တရာ များကို မြန်မာကျပ်ငွေဖြင့် ဝယ်ယူလိုပါသည်။

စဉ်	ပြည်နယ်	ပစ္စည်းအမျိုးအစား	အရေအတွက်
(က)	ရှမ်း(တောင်)	ကတ္တရာ (၈၀/၁၀၀)	၃၆၀၉ တန်
(ခ)	ရှမ်း(မြောက်)	ကတ္တရာ (၈၀/၁၀၀)	၁၄၉၈ တန်
(ဂ)	ရှမ်း(အရှေ့)	ကတ္တရာ (၈၀/၁၀၀)	၆၀၂ တန်
		စုစုပေါင်း	၅၇၀၉ တန်

(ဃ) တင်ဒါပုံစံရောင်းချမည့်ရက် - ၁၅-၁၀-၂၀၁၄မှ ၂၀-၁၀-၂၀၁၄ ရက်ထိ
- နံနက် ၉း၀၀ နာရီမှ ၁၆း၀၀ နာရီ(ရုံးချိန်အတွင်း)

(င) တင်ဒါပုံစံရောင်းချမည့်နေရာ - အင်ဂျင်နီယာမှူးကြီးရုံး၊ တောင်ကြီးမြို့။

(စ) တင်ဒါလျှောက်လွှာပိတ်ရက် -၂၁-၁၀-၂၀၁၄ရက်၊ မွန်းတည့် ၁၂း၀၀ နာရီ။

(ဆ) တင်ဒါဖွင့်လှစ်မည့်နေ့ရက်နှင့် အချိန် -၂၂-၁၀-၂၀၁၄ရက် ၁၃း၀၀ နာရီ

၂။ အသေးစိတ်သိရှိလိုပါက ရှမ်းပြည်နယ်ပြည်သူ့ဆောက်လုပ်ရေးလုပ်ငန်း၊ အင်ဂျင်နီယာမှူးကြီးရုံးသို့ ရုံးချိန်အတွင်း ဖုန်း(၀၈၁- ၂၁၂၀၁၆၊ ၀၈၁-၂၁၂၁၁၆၂)သို့ ဆက်သွယ်စုံစမ်းနိုင်ပါသည်။

ကတ္တရာတင်ဒါစိစစ်ရွေးချယ်ရေးကော်မတီ

မြေကွက်များဝယ်လိုသည်

ရန်ကုန်မြို့ဒဂုံမြို့သစ်
(အရှေ့ပိုင်း၊ဆိပ်ကမ်း
တောင်ပိုင်း၊ မြောက်ပိုင်း)
မြို့နယ်များရှိ မြေကွက်များ
ဝယ်လိုသည်။
-၀၉-၄၄၈၀၂၅၇၄၂
၀၉-၄၂၀၁၀၇၀၂၁
၀၉-၇၃၂၃၄၆၅၆

ခေတ်ပြည့် ကားမျိုးစုံစီးလုံးငှားသည်

ထောင်ကြီးအင်းလေး(တောင်တော်ဦးပွဲ)- ၆၅၀၀၀
ကျိုက်ထီးရိုး(ငြိမ်း)- ၃၅၀၀၀
ချောင်းသာ(ငြိမ်း)- ၄၀၀၀၀
(6)+(1)Free
0931815390,0931815395

စာအုပ်စာပေလှူမိတ်ဆွေ

ကံကောင်း

အိမ်၊ ခြံ၊ မြေ
သီလဝါ၊ ကျောက်တန်း၊ သန်လျင်
မြေကွက်များ ရောင်းလို/ဝယ်လိုသည်။
PH-09-49300967
09-420185599

အနုပညာ

“ဦးရွှေရိုးနှင့် ဒေါ်မိုးအက” ဘယ်ကစ

တင့်လွင်ဦး
(စီးပွားရေးတက္ကသိုလ်)

ရှင်ပြုအလှူမင်္ဂလာပွဲများ စီတန်းလှည့်လည်ရာတွင် အိုးစည်ဒိုးပတ်ဝိုင်းများ ပါဝင်လေ့ရှိပြီး မြူးကြွသွက်လက်သော အိုးစည်ဒိုးပတ်သံများနှင့်အတူ ဦးရွှေရိုးနှင့် ဒေါ်မိုးအကကို မကြာခဏမြင်တွေ့ကြရသည်။ ခေါင်း၊ ခါး၊ ခြေ၊ လက်၊ မျက်ခုံး၊ မျက်လုံး၊ နှာတံ၊ ပါးစပ် တစ်ပြိုင်နက် လှုပ်ရှား၊ တီးလုံးတီးကွက်များဖြင့် စည်းဝါးတကျ ဟာသလေးတွေနှောပြီး ကပြကြသည်မှာ ဘယ်ခါကြည့်ကြည့် မရိုးနိုင်။ မြန်မာတို့၏ ကိုယ်ပိုင်ဟန်၊ ကိုယ်ပိုင်ဂီတ၊ မူပိုင်ကကွက်ဖြစ်သည့်အတွက် မြန်မာ့ယဉ်ကျေးမှုပြယုဂ်တစ်ခုအဖြစ် ဂုဏ်ယူဖွယ်ရာ ကောင်းလှသည်။ သို့ဖြစ်သောကြောင့် နိုင်ငံတော်အဆင့် ဖျော်ဖြေတင်ဆက်ရသည့် ဧည့်ခံပွဲကြီးများ၊ နိုင်ငံရပ်ခြားသို့ ချစ်ကြည်ရေးအရ လှည့်လည်ကပြရသည့် မြန်မာ့ရိုးရာယဉ်ကျေးမှု ပဒေသာကပွဲများတွင် ထိုအကကို ထည့်သွင်းကပြလေ့ရှိသည်။

ထိုအက ဘယ်ကစ မြန်မာ့ယဉ်ကျေးမှုအနုပညာကို မြတ်နိုးတန်ဖိုးထားသူများ သိချင်ကြပေလိမ့်မည်။ ထိုအကပေါ်ပေါက်ခဲ့သည်မှာ ယနေ့ဆိုလျှင် နှစ်ပေါင်း (၉၀)ကျော်ခဲ့ပြီ။ ၁၉၂၀ ခုနှစ်တွင် မြန်မာ့ရုပ်ရှင် စတင်ပေါ်ပေါက်ခဲ့ရာ ၁၉၂၃ ခုနှစ်တွင် မြန်မာအဆွေဖလင် (နောင်သော် A-1 ဖလင်)မှ ဒါရိုက်တာ ဦးညီပု(မောင်ဘဌေး)ရိုက်ကူးခဲ့သော တောမြိုင်စွန်က လွမ်းအောင်ဖန် အသံတိတ်ရုပ်ရှင်ဇာတ်ကားတွင် ဦးညီပု၏ ယောက်ဖတော်စပ်သူ ထိုစဉ်က ကာတွန်းအကျော်အမော် ဦးဘကလေးက ဦးရွှေရိုးအဖြစ် သရုပ်ဆောင်ပြီး ဒေါ်မိုးဆိုသူနှင့် တွဲဖက်ကပြခဲ့သည်။ ထိုဇာတ်ကားတွင် မင်းသားဦးညီပု၊ မင်းသမီးမခင်သစ်၊ ဦးဘကလေးက ဇာတ်ပို့၊ ဇာတ်လမ်းမှာ သတ္တုရှာဖွေရေးသမား လူငယ်တစ်ဦးနှင့် ဥစ္စာစောင့်မလေးတို့၏ ဒဏ္ဍာရီဆန်ဆန်အချစ်ဇာတ်လမ်း၊ ရုပ်ပြောင်းရုပ်လွှဲမိတ်ကပ်ပညာများ၊ ကင်မရာလှည့်စား (Camera Trick)များ၊ အထူးပြုလုပ်ချက် (Special Effect)များ ပေါင်းစပ်ပြီး အချစ်၊ အလွမ်းနှင့် ဟာသဇာတ်ကွက်များ ပုံဖော်ရိုက်ကူးခဲ့ရာ ထိုကာလက အထူးပင် အောင်မြင်ကျော်ကြားလူကြိုက်များခဲ့သည်။ မင်းသားဦးညီပုမှာ သတ္တုရှာဖွေရေးသမား မောင်ဘဌေးအဖြစ် သရုပ်ဆောင်ခဲ့ရာ ပီပြင်သည့်အတွက် ဦးညီပုသည် မောင်ဘဌေးအဖြစ်လည်းကောင်း၊ ဦးဘလေးသည် ဦးရွှေရိုးအဖြစ် သရုပ်ဆောင်ခဲ့ရာ ပရိသတ်အကြိုက်တွေ့ခဲ့သည့်အတွက် ဦးဘလေးသည် ဦးရွှေရိုးအဖြစ်လည်းကောင်း အမည်တွင် ထင်ပေါ်ကျော်ကြားခဲ့သည်။ မင်းသမီး၏အထိန်းတော် ဒေါ်မိုးကို ဦးရွှေရိုးက နောက်ပိုးသောအခန်းမှာ ပရိသတ်များကား တဝါးဝါး၊ တဟားဟား၊ ဦးရွှေရိုးက ဒေါ်မိုးကို ရေပြွန်တိုနှင့် ရေလိုက်ပက်သည့်အခန်းတွင် နန်းတော်ရှေ့ဆရာတင်၏ တေးသီချင်းက ရုပ်ရှင်ပိတ်ကားရှေ့တီးဝိုင်းမှ အားဖြည့်ပံ့ပိုးပြန်သည့်အတွက် ဦးရွှေရိုးနှင့် ဒေါ်မိုးဇာတ်ဝင်ခန်းမှာ မြူးကြွသွက်လက်ပြီး ပရိသတ်များ စွဲမက်မဆုံး တပြုံးပြုံး၊ ရုပ်ရှင်ကား ပြီးသွားသော်လည်း ပရိသတ် ပါးစပ်ဖျားတွင် မပြီး၊ အပ်ကြောင်းထပ်မျှ ပြောကြဆိုကြ။

ခေါင်းပေါင်းတလူလူ၊ မျက်ခုံးမွှေးတထူထူ၊ နှုတ်ခမ်းမွှေးတကားကား၊ မာဖလာလည်စည်းပဝါ တဖားဖား၊ တောင်ရှည်ပုဆိုးကွက်ကြားနှင့် ပုသိမ်ထီးဆောင်းထားပြီး ထီးကို နောက်ကျွမ်းပစ်သကဲ့သို့ ပတ်လည်လှည့်ကာ ဝေ့ကာဝိုက်ကာ နှုတ်ခမ်းမွှေးက တလှုပ်လှုပ်တရွရွ၊ ခန္ဓာကိုယ်ကို ယိမ်းလိုက် နွဲ့လိုက်၊ ရှေ့တိုးနောက်ဆုတ်၊ အဖိုးကြီးတစ်ဦးကဲ့သို့ ကွတကွတ ထီးကလေးတမမဖြင့် ကပြသွားပုံများမှာ ကကွက်တစ်မျိုးနှင့်တစ်မျိုး မရိုး၊ အိုးစည်ဒိုးပတ်များနှင့် အညီ စည်းဝါးတကျ ကခုန်သွားကြသည်မှာ ပညာသားပါလှ၏။ တွဲဖက်ကပြသူ ဒေါ်မိုးကလည်း ဦးရွှေရိုးနှင့် အပြိုင် အပေးအယူ အချိတ်အဆက် အတိုင်အဖောက်ညီလှ၏။ အပြောင်/အပြက်ဟုဆိုသော်လည်း ကြုံသလို လှုပ်ခါရမ်းပြီးမရ၊ စည်းဝါးတကျ ဟန်ပန်အမူအယာ ကကြိုးကကွက် ပီပြင်စွာ ရုပ်လုံးကပြရသည်။ သာမန်ကတတ်သူတို့ ထိုအကကို ရုတ်တရက်မကရဲ။ ရဲတင်းဖို့လိုသည်။ လက်ချင်းချိတ်ပြီး ဆွဲမွှေ့ဆွဲပစ်လိုက်သောအခန်း တင်ချင်းပေါက်ကပြရသော အခန်းတို့မှာ ရဲရဲဝံ့ဝံ့ ပီပြင်စွာကပြပါက အလွန်ကြည့်ကောင်းပြီး အနုပညာရသမြောက်သော ယဉ်ကျေးမှုကကွက်ဖြစ်လေသည်။ သို့ဖြစ်သောကြောင့် ဦးရွှေရိုးနှင့် ဒေါ်မိုးအက “တောမြိုင်စွန်က လွမ်းအောင်ဖန်”ဇာတ်ကားမှစသည်ဟု ဆိုပါရစေ။ ။

Taetiseo ၏ ဒုတိယမြောက်မီနီအယ်လ်ဘမ် လာမည့်ရက်သတ္တပတ်တွင် ဖြန့်ချိမည်

ပေါ့ပ်ဂီတကြိုက် လူငယ်ပရိသတ်များအကြား ရေပန်းစားလျက်ရှိသည့် တောင်ကိုရီးယားအမျိုးသမီးတေးဂီတအဖွဲ့ Girls’ Generation ၏ တရားဝင်အဖွဲ့ခွဲတစ်ဖွဲ့ဖြစ်သည့် Taetiseo အဖွဲ့၏ Holler အမည်ရှိ ဒုတိယမြောက် မီနီအယ်လ်ဘမ်ကို လာမည့်ရက်သတ္တပတ်တွင် ဖြန့်ချိသွားမည်ဖြစ်ကြောင်း အက်စ်အမ်အင်န်တာတိန်းမန့်မှ တရားဝင်ထုတ်ပြန်ကြေညာခဲ့သည်။

အဆိုပါမီနီအယ်လ်ဘမ်ကို လာမည့် သောကြာနေ့တွင် အွန်လိုင်းဂီတဝက်ဘ်ဆိုက်များ၌ စတင်ဖြန့်ချိသွားမည်ဖြစ်ကာ ယင်းအယ်လ်ဘမ်၏ပိုစတာများကို ကုမ္ပဏီ၏ဝက်ဘ်ဆိုက်နှင့် ဖေ့စ်ဘွတ်ခ်စာမျက်နှာများတွင် လွှင့်တင်ထားပြီးဖြစ်ကြောင်း သိရသည်။

Taetiseo အဖွဲ့သည် Girls’ Generation မှ အဖွဲ့ဝင်များဖြစ်ကြသည့် Taeyeon၊ Tiffanyနှင့် Seohyun တို့ဖြင့် ဖွဲ့စည်းထားသည့်အဖွဲ့ခွဲတစ်ခုဖြစ်ပြီး ၎င်းတို့၏ ၂၀၁၂ ခုနှစ်က ထွက်ရှိခဲ့သည့် ပထမအယ်လ်ဘမ် Twinkle သည် ကမ္ဘာလုံးဆိုင်ရာ iTunes album chart ၌ နံပါတ် ၄ နေရာတွင်ရပ်တည်နိုင်ခဲ့သည်။

မျိုးစန္ဒာမောင် - စုစည်းသည်

ဒါရိုက်တာနှင့် ထုတ်လုပ်သူအဖြစ် ထပ်မံမြင်တွေ့ရမည့် ကေတီဟုမ်းစ်

အမေရိကန်မော်လ်ဒယ်နှင့် မင်းသမီး ကေတီဟုမ်းစ်အား All We Had အမည်ရှိ ဇာတ်ကားသစ်ကို သရုပ်ဆောင်တစ်ဦးအဖြစ်သာမက ဒါရိုက်တာတစ်ဦးအနေဖြင့်ပါ ပါဝင်ပုံဖော်သွားမည်ဖြစ်ကြောင်း သိရသည်။

ထို့မျှမက အသက်(၃၅)နှစ်အရွယ် မင်းသမီး ကေတီဟုမ်းစ်အနေဖြင့် ယင်းဇာတ်ကားတွင် ထုတ်လုပ်သူတစ်ဦးအဖြစ်ပါ ပူးတွဲဆောင်ရွက်သွားမည်ဖြစ်ကာ ယင်းဇာတ်ကားသည် ဆင်းဆင်းရဲရဲနေထိုင်နေရသည့် ကျေးလက်ဒေသမှ အမေရိကန်ရှိ မြို့တစ်မြို့သို့ မတူညီမှုများရှာဖွေရန် ပြောင်းရွှေ့နေထိုင်ခဲ့ကြသည့် သားအမိနှစ်ဦးအကြောင်းကို အဓိကဇာတ်အိမ်ဖွဲ့ ရိုက်ကူးထားခြင်းဖြစ်ကြောင်း သိရသည်။

ဆက်လက်ပြီး မင်းသမီး ကေတီဟုမ်းစ်ကို Miss Meadows အမည်ရှိ ဒရာမာဇာတ်ကားသစ်နှင့် Mania Days အမည်ရှိ အမေရိကန်အချစ်ဟာသဇာတ်ကားတို့တွင်လည်း ထပ်မံမြင်တွေ့ရဦးမည်ဖြစ်သည်။

ASIA KING 09-43114301,09-420221257
တောင်ကြီး၊ အင်းလေး(ဖောင်တော်ဦးဘုရားပွဲ)၊ ထမ်စမ်း Oct 3,6
ပုဂံ(စွယ်တော်လေးဆူ)၊ ပုပ္ပါး၊ ပခုက္ကူ၊ နေပြည်တော် (အပတ်စဉ်သောကြာ)
မန္တလေး၊ ပြင်ဦးလွင်၊ စစ်ကိုင်း၊ မုံရွာ ကျိုက်ထီးရိုး/ချောင်းသာ
မော်လမြိုင်၊ ကျိုက္ခမီ၊ ဇက်ခဲကမ်းခြေ ဘီးလင်း-မဲလဲဆော်ရှင်
Hotel/Guest/

ချစ်ပိုင်သစ္စာ
ကျိုက်ထီးရိုး/ချောင်းသာ (နေ့စဉ်)
ပုပ္ပါး၊ ပုဂံ၊ ပခုက္ကူ
တောင်ကြီး၊ အင်းလေး၊ ပင်းတယ
562829,569782,09-73198239

လပြည့် 09-50-37438 532200
မြို့တွင်း/ပြင်ခရီးစဉ်မျိုးစုံနှင့်လ/နှစ်ချုပ်ကားမျိုးစုံ ငှားရန်အသင့်ရှိသည်
ယာဉ်ပိုင်ရှင်များလည်းဆက်သွယ်နိုင်ပါသည်။

သချာအောင်သင်း ကျော် ဝင်ခွင့်
နိုင်ငံခြားရေးမွေးမြူရေးသစ်တောဝန်ကြီးဌာန
PSC,DB,DA ဝင်ခွင့် သင်တန်းများဖွင့်ပြီ
အထူးထုတ်စာအုပ်ရပြီ၊ ဦးအောင်ဝင်း YSO,052662
၁၀၃၊ အနော်ရထာလမ်းမကြီး၊ ၃၈လမ်းထိပ်၊ ရန်ကုန်။
Ph:01-389370,09421042332,09420005131

ရွှေမြည်မြန်မာ 09-73207416,420248633
အင်းလေးဖောင်တော်ဦးဘုရားပွဲ+တောင်ကြီး၊ ပင်းတယ၊ ကလော Oct 3,7
ပုဂံ-စွယ်တော်လေးဆူ၊ ညောင်ဦး၊ ပုပ္ပါး၊ ပခုက္ကူ
မန္တလေး၊ ပြင်ဦးလွင်၊ စစ်ကိုင်း၊ မုံရွာ
မော်လမြိုင်၊ ကျိုက္ခမီ၊ ဇက်ခဲ

မျိုး 380164 09 5017088 09250640699
ခရီးစဉ်အမျိုးမျိုးနှင့်လချုပ်ကားမျိုးစုံ ငှားရန်ရှိသည်။
ယာဉ်ပိုင်ရှင်များဆက်သွယ်ပါ။

HOME DOCTOR
အိမ်သားသမားတော်
ဒေါက်တာသန်းထွဋ်
လူတိုင်းအိမ်မှာနေရင်းမကျန်းမာတဲ့အခါ သူရိုးသရိုးဖြစ်လာတဲ့အခါ သာမန်ဖြစ်ရိုးဖြစ်စဉ်ရောဂါလက္ခဏာများအတွက် ကာယကံရှင်အနေနဲ့ မိမိဘာသာ မိမိကုသနည်းများ
နန်းဒေဝီစာပေ
၂၀၀(ပထပ်)၊ ၃၆လမ်း(အထက်)၊ ရန်ကုန်မြို့ ဖုန်း - (၀၁)၃၈၃၀၂၅၊ ၃၉၁၆၃၃
ထွက်ပြီ

JUNE PHARMACEUTICAL LTD.
AVAMIN
Spirulina with Extract
Natural
Immune Plus
Anti-Virus
Minerals
Vege-nutrient
www.junepharmaceuticals.com

ကန့်ကွက်နိုင်ပါသည်

ရန်ကုန်မြို့၊ ဒဂုံမြို့သစ်မြောက်ပိုင်းမြို့နယ်၊ ၄၅ ရပ်ကွက်၊ ဝါးရှောင်လမ်း၊ အမှတ်(၁၈၄)၊ ရေ၊ မီးစုံ၊ တစ်ထပ်တိုက်ပါ အကျယ်အဝန်း ပေ(၂၂×၆၀)ရှိ ဂရန်မြေအား အကျိုးခံစားခွင့်အရပ်ရပ် တို့ကိုတရားဝင်လက်ဝယ်ပိုင်ဆိုင်သူ ဦးအောင်မြတ်ချစ်[၁၂/ဒဂမ (နိုင်) ၀၀၉၁၅၁]ထံမှ ကျွန်ုပ်၏ မိတ်ဆွေမှ စရန်ငွေတချို့ကို ပေးချေပြီးပါ၍ ကန့်ကွက်လိုပါက (၇)ရက်အတွင်း ကန့်ကွက်နိုင်ပါသည်။ ထိုရက်ကျော်လွန်ပါက အရောင်းအဝယ်အား ပြီးဆုံးသည်အထိ ဆောင်ရွက်သွားမည်ဖြစ်ပါသည်။

ဦးအောင်ကျော်ထွန်း
LL.B., LL.M
အထက်တန်းရှေ့နေ(စဉ်-၃၃၅၀၅)
Ph:09-7311631

INTERNET journal
အတွဲ (၁၅)၊ အမှတ် (၃၆)
Nokia နှင့် Windows Phone အမှတ်တံဆိပ်များသုံးစွဲခြင်းကို Microsoft ရပ်ဆိုင်းမည်
"Microsoft သည် ကြော်ငြာအစီအစဉ်နှင့် စီးပွားရေးကြော်ငြာများတွင် Windows Phone အမှတ်တံဆိပ်ကို အသုံးမပြုဘဲ Windows ဟူသော အမှတ်တံဆိပ်သာ အသုံးပြုသွားမည်ဖြစ်ပြီး Nokia ဖုန်းလုပ်ငန်းကိုဝယ်ယူပြီးနောက် အောင်မြင်မှုမရှိသောကြောင့် ၎င်းအမှတ်တံဆိပ်ကို ဆက်လက်သုံးစွဲတော့မည်မဟုတ်ပေ”
■ ရန်ကုန်နှင့် မန္တလေးမြို့များတွင် MPT နှင့် KDDI ပူးပေါင်းပြီး ဖိုက်ဘာဆက်ကြောင်း တည်ဆောက်မှုများ လုပ်ကိုင်မည်
■ အခမဲ့ Android app များရယူနိုင်မည့် ထိပ်တန်းဝက်ဘ်ဆိုက် (၁၀) ခု
အစရှိတဲ့ သတင်း၊ ဆောင်းပါးများနှင့် .....
တနင်္လာနေ့တိုင်း ထွက်ရှိပါပြီ
Marketing - 09 730 32928 | Subscription - 09 730 53320

အမှတ်စဉ် ၈၈၁
ဈေးကွက် ဂျာနယ်
အပတ်စဉ် တနင်္လာနေ့တိုင်း
တာရုတ်ပြည်သို့ မြန်မာပြည်ကအသဲ မမြင်ကွယ်ရာမှာပါ ရှိုးသားပါ
တိမ်ရှောက်ပင်နှင့် တရုတ်ပြည်၏ ပြုပြင်ပြောင်းလဲမှု
SPECIAL REPORT
အိမ် ခြံ မြေ တိုက်ခန်း ကွန်ဒို စက်မှုဇုန် ရောင်း ဝယ် ငှား ဈေးနှုန်း သတင်း အချက်အလက်များ ပြည့်စုံစွာ...

မှူးယစ်ကင်းစင် အောင်ပွဲဆင်

စုစုအေးအောင်
ဝမ်းမှန်
အကြောပြေဆေး

ချန်ပီယံလိဂ်အုပ်စုပွဲစဉ်(၁)မှ ဘွန်ဒက်လီဂါအသင်းများကို ချဉ်းကပ်ကြည့်ခြင်း

၂၀၁၄-၂၀၁၅ ချန်ပီယံလိဂ်ပြိုင်ပွဲ အုပ်စုအဆင့်ပွဲစဉ်များ စက်တင်ဘာ ၁၇ ရက် နံနက်ပိုင်းတွင်စတင်ယှဉ်ပြိုင်မည်ဖြစ်သည်။ အုပ်စုအဆင့်ဝင်ခွင့်ရသည့် ဥရောပလိဂ်ပြိုင်ပွဲအသီးသီးမှ ကိုယ်စားပြုအသင်း ၃၂ သင်းတွင် ဂျာမန်ဘွန်ဒက်လီဂါပြိုင်ပွဲမှ အသင်းလေးသင်းပါဝင်နေသည်။ ဘိုင်ယန်မြူးနစ်၊ ဒေါ့မွန်၊ ရှော်ကေးနှင့် လေဗာကူဆင်တို့သည် အုပ်စု(E)၊ အုပ်စု(D)၊ အုပ်စု(G)နှင့် အုပ်စု(C)တို့တွင် အသီးသီးပါဝင်ယှဉ်ပြိုင်ကြရမည်ဖြစ်သည်။ အုပ်စု အဖွင့်ပွဲစဉ်(၁)မှာ ဘွန်ဒက်လီဂါအသင်းလေးသင်းအနေဖြင့် အုပ်စုတွင်း ပြိုင်ဘက်များကို ကျော်ဖြတ်ပြီး ရလဒ်ကောင်းရယူနိုင်မလားဆိုသည်က စိတ်ဝင်စားစရာကောင်းနေပြီဖြစ်သည်။

မိုနာကို - လေဗာကူဆင် နံနက် ၁း၁၅ (၁၇-၉-၂၀၁၄)

လေဗာကူဆင်သည် ပြည်တွင်းပြိုင်ပွဲမှာ ရှုံးပွဲမရှိသေး၊ ရလဒ်ကောင်းကိုထိန်းထားနိုင်ဆဲဖြစ်သည်။ တိုက်စစ်ပိုင်း ဂိုးသွင်းစွမ်းရည်ထက်မြက်တိကျမှုရနေသော်လည်း ခံစစ်ကြောင်း တောင့်တင်းခိုင်မာမှုတွင် လိုအပ်ချက်တွေရှိနေသည်။ ထိုအားနည်းချက်ကို မိုနာကိုနှင့်ပွဲတွင် ပြန်လည်ပြင်ဆင်နိုင်မည်ဆိုလျှင် လေဗာကူဆင်အသင်းလုံးဝအမှတ်ဆုံးရှုံးမှုနှင့် ဝေးသွားနိုင်သည့် အနေအထားဖြစ်သည်။

ဒေါ့မွန် - အာဆင်နယ် နံနက် ၁း၁၅ (၁၇-၉-၂၀၁၄)

ပြီးခဲ့သည့်ရာသီက ဂျာမန်မြေပေါ်မှာ အာဆင်နယ်အနိုင်၊ အင်္ဂလန်မြေ အာဆင်နယ် အိမ်ကွင်းမှာ ဒေါ့မွန်အနိုင်ရခဲ့သည်။ ဘွန်ဒက်လီဂါပွဲစဉ်(၃) အိမ်ကွင်းပွဲမှာ ဖရိုင်းဘတ်ကို သုံးဂိုး-တစ်ဂိုးဖြင့် အနိုင်ရခြင်းသည် အာဆင်နယ်နှင့်ပွဲအတွက် စိတ်ဓာတ်ပိုင်းအမြင့်မားဆုံးကို ရောက်ရှိစေခဲ့သည်။ ကာဂါဝါရောက်ရှိလာ၍ ကွင်းလယ်ပိုင်းကစားအား ပိုမိုကောင်းလာခဲ့သည်။ တိုက်စစ်ပိုင်းလည်း မြန်ဆန်ထက်မြက်မှုပိုရှိလာသည်။ ကာဂါဝါ၊ ဂျိုဂျစ်၊ ခီတာယန်၊ ဂရော့ခရစ်နှင့် ခါးလ်တို့၏ ကွင်းလယ်အုပ်စုအနေဖြင့် ဝီရီးယား၊ ရမ်ဆေး၊ ဖလာမီနီနှင့် ဆန်းချက်တို့၏ ကွင်းလယ်အားကို အကောင်းဆုံးပုံစံနှင့် ယှဉ်ကစားနိုင်သည့်အနေအထားမျိုးရှိနေ၍ ဒေါ့မွန်အသင်း ရလဒ်ကောင်းတစ်ခုအရယူနိုင်ပါလိမ့်မည်။

ဘိုင်ယန်မြူးနစ် - မန်စီးတီး နံနက် ၁း၁၅ (၁၈-၉-၂၀၁၄)

လီဝမ်ဒေါစကီး၊ မူလာ၊ ဂေါ့ဇီတို့ တိုက်စစ်အတွဲ၏ ဂိုးသွင်းစွမ်းရည်နှင့် အဂူရို၊ ဆေးလ်ဗား၊ လမ်းပတ်တို့၏ တိုက်စစ်အစွမ်းအားပြိုင်မည့်ပွဲဖြစ်ပါလိမ့်မည်။ နှစ်သင်းစလုံးတိုက်စစ်အားသန်သည့်အသင်းများဖြစ်နေခြင်း၊ လိုအပ်သည့်အချိန် ဂိုးသွင်းနိုင်စွမ်းရှိသည့် ကစားသမားများ ပါဝင်ခြင်း၊ ပွဲအဖြေချက်ချင်းပြောင်းလဲနိုင်သည့် ကစားသမားများရှိနေခြင်း၊ ထို့ကြောင့် ပြိုင်ဆိုင်မှုပြင်းထန်ပြီး နှစ်ဖက်အပြိုင်ဂိုးသွင်းယူနိုင်မည့်ပွဲဟု ပြောနိုင်သည်။ ပြီးခဲ့သည့်ရာသီက ဘိုင်ယန်မြူးနစ်၏ကွင်းမှာ မန်စီးတီးနိုင်ခဲ့သော်လည်း ယခုပွဲမှာ ဘိုင်ယန်မြူးနစ်အသာရသွားနိုင်သည်။

ချဲလ်ဆီး - ရှော်ကေး နံနက် ၁း၁၅ (၁၈-၉-၂၀၁၄)

ရှော်ကေးအသင်း အင်္ဂလန်မြေမှာ ချဲလ်ဆီးကို ခက်ခက်ခဲခဲကစားရမည့်ပွဲဖြစ်သည်။ ခြေစွမ်းပိုင်းကျနေသည့် ရှော်ကေးအနေဖြင့် အသင်းလိုက်ကစားအားအပြင် ကစားသမားတစ်ဦးချင်းစီ၏ ခြေစွမ်းပါအကောင်းဆုံးပုံစံရရှိနေသည့် ချဲလ်ဆီးကို လုံးဝယှဉ်နိုင်မည်မဟုတ်မှာ သေချာနေသည်။

(ဝင်းထွင့်ဦး)

ကော်စတာမှာ ထူးခြားသော ကစားသမားဖြစ်ကြောင်း မော်ရင်ဟိုဖွင့်ဟ

ပရီမီယာလိဂ်ပြိုင်ပွဲ၏ ပွဲစဉ်(၄)အဖြစ် ယှဉ်ပြိုင်ကစားခဲ့သည့် ချယ်လ်ဆီးအသင်းနှင့် ဆွမ်ဆီးအသင်းတို့ ယှဉ်ပြိုင်ကစားခဲ့ရာ၌ တိုက်စစ်မှူး ဒီယေဂိုကော်စတာသည် ဆွမ်ဆီးအသင်းအား လေးဂိုး-နှစ်ဂိုးဖြင့် အနိုင်ရရှိခဲ့ရာတွင် ဟက်ထရစ်ဂိုးသွင်းယူပေးနိုင်ခဲ့ခြင်းကြောင့် အဆိုပါ တိုက်စစ်မှူး ကော်စတာမှာ ထူးခြားသောကစားသမားတစ်ဦး ဖြစ်ကြောင်း နည်းပြမော်ရင်ဟိုက ပြောကြားလာသည်။

အသက် (၂၅) နှစ်အရွယ်ရှိ တိုက်စစ်မှူး ဒီယေဂိုကော်စတာသည် ချယ်လ်ဆီးအသင်းသို့ ပေါင် ၃၂ သန်းဖြင့် ပြောင်းရွှေ့လာခဲ့သူဖြစ်ပြီးနည်းပြ ဂယ်ရီမွန့်၏ ဆွမ်ဆီးအသင်းအား အနိုင်ရရှိခဲ့ရာတွင် ဒီယေဂိုကော်စတာအနေဖြင့် စံချိန်တင်ဟတ်ထရစ်ဂိုးသွင်းယူပေးနိုင်ခဲ့ပြီး ကော်စတာသည် ချယ်လ်ဆီးအသင်းနှင့်အတူ ပရီမီယာလိဂ်ပွဲစဉ် လေးပွဲကစားခဲ့ရာတွင်သွင်းဂိုး ခုနစ်ဂိုးအထိ သွင်းယူပေးနိုင်ခဲ့သည်။ ထို့ကြောင့် နည်းပြမော်ရင်ဟိုက ကော်စတာမှာ သာမန်ထက်ထူးချွန်သည့် ကစားသမားဖြစ်ကြောင်း ချီးကျူးစကားပြောကြားခဲ့ခြင်းဖြစ်သည်။

ရီးယဲလ်မက်ဒရစ်မှထွက်ခွာရန် ဆုံးဖြတ်ထားသည့် စီရိုနယ်လ်ဒို တစ်ပတ်လုပ်ခ ပေါင်ငါးသိန်းဖြင့် မန်ယူ သို့မဟုတ် ချယ်လ်ဆီးသို့ပြောင်းမည်

ငွေကြယ်

ရီးယဲလ်မက်ဒရစ်အသင်းမှ ပေါ်တူဂီစူပါစတား ခရစ္စတီယာနို ရိုနယ်လ်ဒိုသည် လာမည့်နွေရာသီအပြောင်းအရွှေ့ကာလတွင် လက်ရှိကလပ် ရီးယဲလ်မက်ဒရစ်အသင်းမှ လမ်းခွဲရန် ဆုံးဖြတ်ထားပြီး ယင်းသို့ထွက်ခွာပါက ယခင်ကစားခဲ့သည့် မန်ယူအသင်း သို့မဟုတ်ပါက ယခင်ရီးယဲလ်မက်ဒရစ်နည်းပြ မော်ရင်ဟိုရှိရာ ချယ်လ်ဆီးအသင်းသို့ ပြောင်းရွှေ့ကစားရန်ရှိနေကြောင်း သိရသည်။

ရီးယဲလ်မက်ဒရစ်တောင်ပံ ကစားသမား စီရိုနယ်လ်ဒိုသည် လက်ရှိတွင် ၎င်း၏ တွဲဖက်ကစားဖော်များဖြစ်သည့် ဒီမာရီယာသည် မန်ယူအသင်းသို့လည်းကောင်း၊ ဇာဗီအလွန်ဆိုသည် ဂျာမန်ဘွန်ဒက်လီဂါကလပ် ဘိုင်ယန်မြူးနစ်အသင်းသို့လည်းကောင်း ပြောင်းရွှေ့သွားခဲ့ခြင်းကြောင့် ရီးယဲလ်မက်ဒရစ်၌ ဆက်နေရန်နှင့်ပတ်သက်၍ ဆုံးဖြတ်ချက်ချထားခြင်းဖြစ်သည်။

ပြီးခဲ့သည့်ဘောလုံးရာသီကမူ စီရိုနယ်လ်ဒိုအား ပြင်သစ် ပထမတန်းကလပ်ပီအက်စ်ဂျီအသင်း၏ ကမ်းလှမ်းလာမှုကို ခံခဲ့ရသူ ဖြစ်သော်လည်း မန်ယူအသင်း သို့မဟုတ် မန်စီးတီးအသင်းသို့ ပြောင်းရွှေ့ ကစားရန် ဆန္ဒရှိနေခဲ့သည်။ သို့ရာတွင် မန်ယူအသင်းကမူ ရိုးမား အသင်းမှ နယ်သာလန်ကြယ်ပွင့် စထရုမန်းကိုလည်းကောင်း၊ ဒေါ့မွန် အသင်းမှ ဂျာမနီကြယ်ပွင့် မက်ဟန်မဲကိုလည်းကောင်း ခေါ်ယူရန် ပစ်မှတ်ထားလျက်ရှိသည်။

NEW MOTION Travels & Tours
Escape From Everyday Life

ဗီယက်နမ်	- Oct ; 18 , Nov; 1, 26	ဂျပန်	- Oct ; 7 , Nov; 21	အမေရိကား	- Dec ; 26
စင်ကာပူ	- Oct ; 9 , Dec; 29	ခူဘိုင်း	- Oct ; 9 , Dec; 27	ဩစတြေးလျ	- Dec ; 20
ဗီယက်နမ်	- Oct ; 9 , Nov; 25	ဖူးခက်	- Oct ; 8 , Dec; 30		
စင်-မလေး	- Oct ; 8 , Nov; 21	ဘာလီ	- Oct ; 8 , Nov; 20		
ဗန်ကောက်	- Oct ; 9 , Nov; 6, 21	ချင်းမိုင်	- Oct ; 9 , Nov; 6		
ဟောင်ကောင်	- Oct ; 8, 29 , Nov; 20	ကိုရီးယား	- Oct ; 8 , Nov; 12		

01-508 124, 527 254, 523 253,
09-73148933,73148944,73148955,73148966
အမှတ်- ၁၉၊ ကျွန်းတောလမ်း၊ စမ်းချောင်း။

ရွှေနဂါး အဆင့်မြင့်ခရီးသွားလုပ်ငန်း
☆ပုဂံ(ရွှယ်တော်လေးဆူ)-ပုပ္ပါး Oct-3,7 ကျိုက်ထီးရိုး(နေ့စဉ်)
☆မန္တလေး-ပြင်ဦးလွင် ခရီးစဉ် ချောင်းသာ(နေ့စဉ်)
☆တောင်ကြီး-အင်းလေး-ပင်းတယ ငွေဆောင်(သောကြာ)
Ph: 209077, 209388, 09-73167000, 09-73168000

HIGHWAY STAR Travels & Tours Co., Ltd
❖အင်းလေး၊ ဖောင်တော်ဦးဘုရားပွဲ (၄)ည/(၅)ရက် (Oct 3) 160,000
(Scania ကားဖြင့်သွားမည်။)
❖အတောက်တောင်း ပြည်သရေခေတ္တရာ (၁) ရက်ခရီး (Oct 3,7) 30,000
❖ချောင်းသာ (၂)ည / (၃) ရက် (Oct 3)
❖ကျိုက်ထီးရိုး နေ့ချင်းပြန် (Oct 3,5,7) 30,000
❖ကျိုက်ထီးရိုး (နေ့စဉ်ထွက်ခွာ)
Scania , Yutong, Kinglong ကားများဖြင့်သာ
09-36220108, 09-36220162, 09-250277537

ကန့်ကွက်နိုင်ကြောင်းကြော်ငြာ
ရန်ကုန်တိုင်းဒေသကြီး၊ သန်လျင်မြို့နယ်၊ အောင်ချမ်းသာတိုးချဲ့ကွက်သစ်၊ အေးသာယာရပ်ကွက်၊ မြို့ရှု(၁၆)လမ်းတွင် တည်ရှိသော မြေကွက်အမှတ်-F(၇၁)၊ ပေ(၄၀×၆၀)ရှိ ဦးစိုးသိန်း အမည်ပေါက် ဝန်ထမ်းမြေကွက်(ဂရန်)အား ဦးစိုးသိန်း|၁၄/ဟသတ(နိုင်)၀၀၃၀၉၆|ထံမှ ကျွန်ုပ် ဦးဇော်ဇော်ဦး |၁၂/သခန(နိုင်)၀၃၈၅၃၂|က ဝယ်ယူရန် စရန်ငွေတစ်စိတ်တစ်ဒေသပေးချေပြီးဖြစ်ပါ၍ ကန့်ကွက် လိုပါက ခိုင်လုံသော စာရွက်စာတမ်းမူရင်းများဖြင့် ဤကြော်ငြာပါသည့်နေ့မှစ၍ (၇)ရက် အတွင်း လာရောက်ကန့်ကွက်နိုင်ပါသည်။ သတ်မှတ်ရက်ကျော်လွန်၍ ကန့်ကွက်မည့်သူမရှိပါက အရောင်းအဝယ်ကို ဥပဒေနှင့်အညီ ဆက်လက်ဆောင်ရွက်သွားမည်ဖြစ်ကြောင်း အသိပေး ကြေညာအပ်ပါသည်။ ဦးဇော်ဇော်ဦး[၁၂/သခန(နိုင်)၀၃၈၅၃၂]
ဖုန်း-၀၉-၄၅၀၀၆၅၀၀၈

သင်္ဘော ဦးအောင်သောင်း
၂တန်း မှ ၁၀တန်းအထိ သင်္ချာ တစ်ဘာသာတည်း သန့်သန့်.
(၇၀) တ-ထပ် ၊ဗိုလ်ဆွန်ပက်လမ်း ၊ ပန်းဘဲတန်း။
ဖုန်း – 09 5192923 ၊ 01 246108

သင့်သွေးဖြင့် အသက်ကယ်ပါ

ဖခင်အမည်မှန်
နေပြည်တော် တပ်ကုန်းမြို့ အထက(၂)ဒသမတန်း A(2)တွင် ပညာသင်ကြားနေသော မအေးစန္ဒာ၏ ဖခင်အမည်မှန်မှာ ဦးခင်မောင်ကြည် ဖြစ်ပါကြောင်း။

UNIQUE STAR TRAVELS & TOURS
ဗန်ကောက် (6)D [Dream / Safari World, Koh Larn Island, Emerald Buddha, Byoke Sky/Cruise Dinner, Tiger Zoo, Nong Noach Garden, Alcaza Show, Ayutthaya] Oct: 4,11,18,25 / Nov: 1,8,15,22,29 (300,000)
ကူမင်း၊သလီ၊လိကျန်း၊ရှန်ဂရီလာ (6)D Oct: 4,18 / Nov: 1,15,29 / Dec: 13,27 (400,000)
ဥရောပ(10) နိုင်ငံ ဂျပန်+ကိုရီးယား ကိုရီးယား ပီကင်း ဗီယက်နမ်
သြစတြေးလျ စင်ကာပူ+မလေး ဂျပန် ဟောင်ကောင် ဖူးခက်/ ဘာလီ
အမေရိကား ဗီယက်နမ်+ကမ္ဘောဒီးယား ဒူဘိုင်း မော်လဒိုက် တောင်အာဖရိက
No.(70/A), Kabaaye Pagoda Rd, Bahan Tsp, Yangon. Ph: 860 4964, 860 4965, 860 4966. 708 353, 705 723, 09 7310 9133, 09 7310 9144, 09 7310 9155, 09 7310 9166, 09514 8079

DAGON CITY 1
BY MARGA LANDMARK
Dagon City Makes Myanmar More Beautiful
DAGON CITY 1
SHOWROOM
NOW OPEN
Dagon City 1 showroomအား
ယခုဖွင့်လှစ်လိုက်ပါပြီ။
အဆင့်မြင့် Residential အိမ်ခန်းများကို ရယူပိုင်ဆိုင်ပြီး
Mercedes Benz ရရှိနိုင်မည့် အထူးအခွင့်အရေး
Exclusively at the Dagon City 1 Open Day :
9:00 a.m,
27th September, 2014
OWN A PIECE OF PRESTIGE AND
GET A CHANCE TO WIN A MERCEDES BENZ!
Also Featuring Dagon City 1 Brand Ambassador Eindra Kyaw Zin,
Beauty Queens, International Entertainment,
Lucky Draws and Many More Surprises!
Pre-Registration required!
Call +95 9 2544 28883 to reserve a seat.
WIN
MERCEDES BENZ
2014 C-CLASS
NEW MODEL
DEVELOPED BY
MARGA LANDMARK
DAGON CITY 1
GALLERY SHOWROOM ADDRESS:
U Htaung Bo Circle, No. 61, 63, Zoological Garden Road,
Dagon Township, Yangon.
WWW.DAGONCITY1.COM

တောင်သူစိုက်ပျိုးနည်း အသိပညာပေးဆွေးနွေး၍ မျိုးစေ့ထုတ် စိုက်ခင်းတွင် လက်တွေ့လေ့လာရန်သရုပ်ပြ

မလှိုင်၊ စက်တင်ဘာ ၁၄

တောင်သူစိုက်ပျိုးနည်း အသိပညာပေးဆွေးနွေးပွဲနှင့် မျိုးစေ့ထုတ် စိုက်ခင်းများတွင် လက်တွေ့လေ့လာနိုင်ရန် စိုက်ကွင်း သရုပ်ပြသခြင်းကို စက်တင်ဘာ ၁၂ ရက် နံနက် ၁၀နာရီက မလှိုင်မြို့၊ ဗဟိုစိုက်ပျိုးရေးခြံ၌ ကျင်းပခဲ့ကြောင်း သိရသည်။

ဆွေးနွေးပွဲတွင် ခရိုင်စိုက်ပျိုးရေး ဦးစီးအရာရှိ ဒေါ်ရီရီမြင့်(မျိုးစေ့တာဝန်ခံ)က ပိုးမွှားအန္တရာယ် အကြောင်းကိုလည်းကောင်း၊ REVEAL စီမံကိန်း Project Manager ဒေါ်အေးမြတ်ဖြူက တောင်သူများ စိုက်ပျိုးရေးနှင့် ပတ်သက်၍ အကျိုးရှိစေမည့် ပညာပေးလုပ်ငန်းများ ဆောင်ရွက်နေမှုကိုလည်းကောင်း ဟောပြောခဲ့သည်။

မြို့နယ် စိုက်ပျိုးရေးဦးစီးအရာရှိ ဦးစန်းယုက စိုက်ပျိုးနည်း အသိပညာပေးဆွေးနွေးပွဲနှင့် လက်တွေ့လေ့လာနိုင်ရန် စိုက်ကွင်းသရုပ်ပြသပေးရခြင်း ရည်ရွယ်ချက်များကိုလည်းကောင်း ရှင်းလင်းပြောကြားခဲ့ကြောင်းသိရသည်။

ထို့နောက် တက်ရောက်လာသော တောင်သူများအား မျိုးစေ့ထုတ် စိုက်ခင်းများဖြစ်သော စပ်မျိုးနေကြာစိုက်ခင်းများတွင် အဖိုတစ်တန်းလျှင် အမလေးတန်းနှုန်းဖြင့် သီးခြားစိုက်ပျိုးထားရှိမှု၊ အထွက်နှုန်းသိရှိစေရန် စမ်းသပ်စိုက်ပျိုးထားသော ပဲစင်းငုံ တစ်တန်းခြင်း စိုက်ချင်း၊ နှစ်တန်းပူးစိုက်ခင်းများ၊ ပဲတီစိမ်း သီးညှပ်စိုက်ခင်းများ၊ လယ်ကြီးကျေးရွာ တောင်သူဦးအောင်သိန်း၏ စပါးခင်းများကို လိုက်လံပြသခဲ့ပြီး သီးနှံများတွင် ကျရောက်တတ်သော ပိုးမွှားများ အန္တရာယ်နှင့် စိုက်နည်းစနစ် မှန်ကန်စေရေးတို့ကို လက်တွေ့ပြသခဲ့သည်။

ထို့အပြင် တိုင်ထောင်ခရမ်းချဉ် စိုက်ခင်းများတွင် ကျရောက်တတ်သော အင်းဆက်ပိုးများကာကွယ်ရန် အင်းဆက် ထောင်ချောက်များ အကြောင်းကို မျိုးသန့်စိုက်ခြံတာဝန်ခံ ဦးစိုးနိုင်က ရှင်းပြခဲ့သည်။

တက်ရောက်လာသောတောင်သူများ၏ သိလိုသည့်မေးခွန်းများကိုလည်း ၎င်းက ပြန်လည်ဖြေကြားပေးခဲ့ကြောင်း သိရသည်။

အဆိုပါ တောင်သူပညာပေး ဆွေးနွေးပွဲသို့ မလှိုင်မြို့နယ်အတွင်းရှိ ရေနီ၊ ရေထွက်၊ သဲကန်၊ အိုင်မာရိုး၊ ကြာအိုင်၊ ကူကြီးကုန်း၊ အေးသာယာ၊ လေးတိုင်စင် စသည့်ကျေးရွာ ၁၅ ရွာမှ တောင်သူများ၊ မြို့နယ်ရုံး စိုက်ပျိုးရေး ဝန်ထမ်းများ၊ REVEAL စီမံကိန်းမှ တာဝန်ရှိသူများ တက်ရောက်ခဲ့ကြသည်။ ယင်းဆွေးနွေးပွဲကို မြို့နယ် စိုက်ပျိုးရေးဦးစီးဌာန၊ ဗဟိုမျိုးသန့်စိုက်ခြံနှင့် REVEAL စီမံကိန်းတို့ ပူးပေါင်း ကျင်းပခဲ့ခြင်းဖြစ်ကြောင်း သိရသည်။ **အောင်ဒွေး(မလှိုင်)**

ကွမ်လှာကျေးရွာ၌ (၁၈၉)ကြိမ်မြောက် ဓမ္မစကူးလ် ဆရာဖြစ်သင်တန်းဆင်းပွဲ ကျင်းပ

ချောင်းဆုံ၊ စက်တင်ဘာ ၁၄

ချောင်းဆုံမြို့နယ်၊ ကွမ်လှာကျေးရွာ၊ ရွာလယ်ဘုန်းတော်ကြီးကျောင်း၌ (၁၈၉)ကြိမ်မြောက် ဓမ္မစကူးလ် ဆရာဖြစ်သင်တန်းဆင်းပွဲကို စက်တင်ဘာ ၁၂ ရက် မွန်းလွဲ ၃ နာရီက ကျင်းပခဲ့ကြောင်း သိရသည်။

အဆိုပါသင်တန်းဆင်းပွဲတွင် မြို့နယ် သံဃနာယကအဖွဲ့ ကုလားတို့ဝဏ္ဏာရာမ စာသင်တိုက်ကျောင်းဆရာတော်ထံမှ ငါးပါးသီလခံယူပြီး မရမ်းကျောင်းဆရာတော်နှင့် ခလော့ခနိုင်ဆရာတော်တို့က ဩဝါဒကထာမိန့်ကြားခဲ့သည်။ ဓမ္မစကူးလ်ဖောင်ဒေးရှင်း ဗဟိုနာယက နိုင်ငံတော်ပရိယတ္တိ သာသနာ့တက္ကသိုလ် ကထိက ဦးထေရာသတက တက်ရောက်လာသည့် သင်တန်းသား၊ သင်တန်းသူများအား အမှာစကားပြောကြားခဲ့သည်။

ယင်းနောက် ကွမ်လှာ အလယ်ကျောင်း ဆရာတော်က ဝမ်းမြောက်စကားမိန့်ကြားပြီး ဆရာတော်ကြီးများက ဩဝါဒစကားများ အသီးသီးမိန့်ကြားကြသည်။ သင်တန်းသူတစ်ဦးကလည်း သင်တန်းတက်ရောက်ခြင်းနှင့်ပတ်သက်၍ ကိုယ်တွေ့ခံစားချက်ကို ပြောကြားပြီး အလှူရှင်များ၊ သင်တန်းသား၊ သင်တန်းသူများအား ဂုဏ်ပြုမှတ်တမ်းများ ချီးမြှင့်ခဲ့သည်။ သင်တန်းဖြစ်မြောက်ရေး အတွက်အလှူရှင်များမှ ငွေကျပ် ၄၁ သိန်း ကျော်လှူဒါန်းခဲ့သည်။ **ထူးအိမ်(ပြန်/ဆက်)**

ပခုက္ကူတွင် သွေးလှူဘဏ်ဖွင့်

ပခုက္ကူ၊ စက်တင်ဘာ ၁၄

ပခုက္ကူမြို့၊ အထွေထွေရောဂါကုဆေးရုံကြီး အစည်းအဝေးခန်းမတွင် စက်တင်ဘာ ၁၂ ရက် မွန်းလွဲ ၂ နာရီက သွေးလှူဘဏ်ဖွင့်လှစ်ခြင်း ဖွင့်ပွဲအခမ်းအနား ပြုလုပ်ခဲ့ကြောင်း သိရသည်။

သွေးလှူဘဏ်ဖွင့်လှစ်ခြင်း ဖွင့်ပွဲအခမ်းအနားတွင် မြို့နယ်အုပ်ချုပ်ရေးမှူးက ယနေ့ဖွင့်ပွဲမှစ၍ ပခုက္ကူဒေသဖွံ့ဖြိုးတိုးတက်လာအောင် ဝိုင်းဝန်းအားပေးကူညီဆောင်ရွက်မည့်အကြောင်း ပြောကြားခဲ့သည်။

အဆိုပါ သွေးလှူဘဏ်ကို တာဝန်ခံအရာရှိတစ်ဦးဖြင့် ဆောင်ရွက်ပေးသွားမည်ဖြစ်ကြောင်းသိရသည်။

သွေးလှူဒါန်းသည့် စေတနာရှင်အလှူရှင်များအနေဖြင့် ယခင်ကကဲ့သို့ပင် ဆက်လက်လှူဒါန်းပေးသွားနိုင်ရေးနှင့် လာမည့်အပတ်မှစတင်ကာ သွေးလှူဒါန်းထားသော သွေးပုလင်းများကို လက်ခံဆောင်ရွက်ပေးသွားမည်ဖြစ်ကြောင်းလည်းသိရသည်။

ပခုက္ကူဆေးရုံတွင် သွေးလိုအပ်မှုများပြားလာသည်နှင့်အမျှ ယခုအချိန်တွင် သွေးလှူရှင်အသင်းများအနေဖြင့် ပိုမိုပြီးဂရုတစိုက် လှူဒါန်းဆောင်ရွက်ပေးသွားကြရန် ဆေးရုံအုပ်ကြီးက ပြောကြားခဲ့သည်။

ထို့အပြင် မိခင်သေနှုန်းလျော့နည်းကျဆင်းရေးအတွက် အရေးတကြီးဆောင်ရွက်ရမည်ဖြစ်သဖြင့် အလှူရှင်များအနေဖြင့် မိမိသွေးလှူဒါန်းရန်အတွက် သည်းခံစောင့်ဆိုင်းလှူဒါန်းပေးကြရန် ဆေးရုံအုပ်ကြီးက တောင်းဆိုပြောကြားခဲ့သည်။

ယခုကဲ့သို့ ပြည်သူများ၊ ရပ်မိရပ်ဖများ၊ ကျန်းမာရေးဝန်ထမ်းများ ပူးပေါင်းလျက် ပြည်သူများ၏ ကျန်းမာရေးစောင့်ရှောက်မှုလုပ်ငန်းများတွင် ဝိုင်းဝန်းကူညီ ဆောင်ရွက်နေမှုကိုလည်း အထူးလိုက်လှဲစွာဖြင့် ဂုဏ်ယူဝမ်းမြောက်ကြောင်း၊ မိမိတို့၏ ပခုက္ကူဒေသအပြင် အခြားဒေသမှ လာရောက်ကုသသည့် လူနာများ၊ ပြည်သူများအတွက် ကျန်းမာရေးလွှမ်းခြုံ ပေးနိုင်တော့မည်ဖြစ်ကြောင်း ဆေးရုံအုပ်ကြီးက ရှင်းလင်းပြောကြားခဲ့သည်။

အဆိုပါအခမ်းအနားသို့ ပခုက္ကူမြို့ပေါ်မှ စေတနာရှင် သွေးလှူရှင်အသင်းအဖွဲ့များ၊ ကြက်ခြေနီ၊ မီးသတ်၊ မြန်မာနိုင်ငံရဲတပ်ဖွဲ့၊ စည်ပင်၊ လျှပ်စစ်၊ ကျန်းမာရေး၊ ကော်မတီ (၃)ရပ်မှ တာဝန်ရှိသူများ တက်ရောက်ခဲ့ကြောင်း သိရသည်။ **အောင်(မန်းတက္ကသိုလ်)**

နှစ် ၅၀ ပြည့်အထိမ်းအမှတ် ဆောင်ရွက်မှု ငြိမ်းချမ်းရိပ်မြုံကျောင်းတွင် ပြုလုပ်

ဘီးလင်း၊ စက်တင်ဘာ ၁၄

အောက်တိုဘာ ၁ ရက်တွင်ကျရောက်မည့် မြန်မာနိုင်ငံရဲတပ်ဖွဲ့ နှစ် (၅၀)ပြည့် ရွှေရတုအထိမ်းအမှတ်ကို ကြိုဆိုဂုဏ်ပြုသောအားဖြင့် ဘီးလင်းမြို့နယ် ရဲတပ်ဖွဲ့ဝင်များသည် အပတ်စဉ် စနေနေ့တိုင်း စုပေါင်းသန့်ရှင်းရေး လုပ်ငန်းများကို ဆောင်ရွက်လျက်ရှိရာ စက်တင်ဘာ ၁၃ ရက်က မြို့နယ်ရဲတပ်ဖွဲ့မှူး ရဲမှူးရဲအောင် ဦးဆောင်သော ရဲတပ်ဖွဲ့ဝင် ၅၀ တို့သည် ငြိမ်းချမ်းရိပ်မြုံ ဓမ္မာစရိယ သင်တန်းကျောင်းဝင်းအတွင်းရှိ ချုံနွယ်မြက်ပင်များ ခုတ်ထွင်ရှင်းလင်းခြင်း၊ အမှိုက်များ သိမ်းဆည်းခြင်းတို့ကို စုပေါင်းဆောင်ရွက်ခဲ့ကြကြောင်း သိရသည်။

မြို့နယ်ပြန်/ဆက်

ကျုံလောင်းရွာဟောင်းတွင် နိုင်ငံသားစိစစ်ရေး ကတ်ပြားများ နေ့ချင်းပြီးဆောင်ရွက်ပေး

ရေး၊ စက်တင်ဘာ ၁၄

မွန်ပြည်နယ်၊ ရေးမြို့နယ်၊ ကျုံလောင်းရွာဟောင်း ကျေးရွာအုပ်ချုပ်ရေးမှူးရုံး၌ စက်တင်ဘာ ၁၂ ရက် နံနက် ၉ နာရီတွင် မြို့နယ်လူဝင်မှုကြီးကြပ်ရေးနှင့် အမျိုးသားမှတ်ပုံတင်ရေး ဦးစီးဌာနမှ ဦးစီးအရာရှိ ဦးဝင်းခိုင်နှင့် ဝန်ထမ်းများသည် NRC မှတာဝန်ရှိသူများ ပါဝင်သော ပူးပေါင်းအဖွဲ့ဝင်များဖြင့် နိုင်ငံသားစိစစ်ရေး ကတ်ပြားများကို အခမဲ့နေ့ချင်းပြီး ဆောင်ရွက်ပေးခဲ့ကြောင်းလည်း သိရသည်။

ယင်းနေ့က ကျေးရွာလုပ်သားပြည်သူများနှင့် ကျောင်းသား၊ ကျောင်းသူများအပါအဝင် နိုင်ငံသားစိစစ်ရေး ကတ် ၇၆ ကတ်အား လက်ဝယ်အရောက် ဦးစီးအရာရှိ ဦးဝင်းခိုင်က ထုတ်ပေးခဲ့သည်။ **ထွဋ်ထွဋ်(ရေး)**

ဖခင်အမည်မှန်
မြစ်ကြီးနားမြို့၊ ဆင်ဘိုမြို့၊ အထက၊ ပထမတန်းမှ မဇင်မေလွင်၏ ဖခင်အမည်မှန် မှာ ဦးစန်းမောင်[၁/ဖပန(နိုင်)၀၁၇၄၆၀]ဖြစ် ပါသည်။

ဖခင်အမည်မှန်
မြစ်ကြီးနားမြို့၊ ဆင်ဘိုမြို့၊ အထက၊ စတုတ္ထတန်း(A)မှ မမျိုးစန္ဒာဦးနှင့် ပထမတန်း(B)မှ မောင်လပြည့်ဝင်းတို့၏ဖခင် အမည်မှန်မှာ ဦးသိန်းဇော်မျိုးဖြစ်ပါသည်။

ဖခင်အမည်မှန်
မိုးကောင်းမြို့၊ အထက်ရေရှင်ရွာ၊ အထက(၁)တက္ကသိုလ်ဝင်တန်း(D)မှ မစန္ဒီအောင်နှင့် အထက်ရေရှင်(မူလွန်)သတ္တမတန်းမှ မစန်းမြင့်တို့၏ ဖခင်အမည်မှန်မှာ ဦးလှထွန်း(ခ) ဦးဝင်းမြိုင်ဖြစ်ပါသည်။

တစ်ဦးတည်းဖြစ်ကြောင်း
နမ္မတီးရပ်၊ မြို့သစ်ကြီးကျေးရွာနေ၊ ဦးမောင်မြ၏သမီး မချိုချိုမာ[၁/မကတ(နိုင်)၁၂၄၄၀၀]နှင့် မစိန်ဝင်းမှာ တစ်ဦးတည်း ဖြစ်ပါကြောင်း။

ခေတ်ရွှေဆောင်
၀၉ ၄၄၉၂၅၀၁၉၁၊ ၀၁-၇၁၀၀၈၂
၀၉ ၄၂၀၀၀၅၂၇၇၊ ၀၉ ၅၀၇၃၉၄၅
အင်းလေးဖောင်တော်ဦးဘုရားပွဲ ၊ လိုင်ကော်၊ တလော၊ ပင်းတယ၊ ထန့်ဆမ်း၊ မွေတော်ကက္ကူ၊ နေပြည်တော်(၇)ရက်၊ ထားဝယ်ရှင်ကိုးရှင်၊ မောင်းမကန်ကမ်းခြေ အပန်းဖြေ (၇)ရက်၊ ခရီးစဉ်တိုင်း-စက်လှေ+ထမင်းကျွေး+တည်း(ငြိမ်း)-၈၀၀၀၀/-
Oct-3
Nov-3
ထွက်မည်

GUSTO
Institute of Information Technology
ယနေ့ ၂၁ရာစုမှာ အလုပ်အကိုင် အခွင့်အလမ်း အကောင်းဆုံး ကွန်ပျူတာ ပညာရှင် ဖြစ်လိုပါသလား?
နိုင်ငံတကာ တက္ကသိုလ်ကြီးများမှ B.Sc.(Hons:) Computing ဘွဲ့ကို ပြည်တွင်း၌ အချိန်တိုအတွင်း စရိတ် သက်သာစွာဖြင့် ရယူ လိုပါသလား?
တက္ကသိုလ်ဝင်တန်း ဖြေဆိုအောင်မြင်ထားသူများ September Intake သို့ လျှောက်ထားနိုင်ပါပြီ
International Diploma / Degree Program
- HND Diploma in Computing (UK)
- B.Sc.(Hons:) Computing (UK)

Call us:
09-86 28806,
09-730 31302
Admission Office : #289 (A) Pyay Road, Sanchaung, Yangon.

ပတ်ဝန်းကျင်ထိန်းသိမ်းရေးအထောက်အကူပြုမည့် ဇေယျာစိမ်းလန်းအသင်းအား ဝတ်စုံပေးအပ်

မြောင်၊ စက်တင်ဘာ ၁၅

သဘာဝပတ်ဝန်းကျင် ထိန်းသိမ်းရေး အထောက်အကူပြုစေမည့် ဇေယျာစိမ်းလန်းအသင်းအဖွဲ့အား မြောင်မြို့နယ် စီမံခန့်ခွဲမှုကော်မတီမှ တူညီဝတ်စုံများပေးအပ်ခြင်းအခမ်းအနားကို စက်တင်ဘာ ၁၂ ရက် ညနေ ၄ နာရီက မြောင်မြို့နယ် အထွေထွေအုပ်ချုပ်ရေး ဦးစီးဌာနရုံး ထီးလှိုင်ရှင်ခန်းမတွင် ကျင်းပပြုလုပ်ခဲ့ကြောင်း သိရသည်။

အခမ်းအနားတွင် အသင်းသားအသင်းသူ ၈၀ အတွက် တူညီဝတ်စုံများကို ပေးအပ်ရာ တာဝန်ရှိသူတစ်ဦးက လက်ခံရယူပြီးကျေးဇူးတင်စကား ပြန်လည်ပြောကြားခဲ့သည်။

ပူပြင်းခြောက်သွေ့သော မိမိတို့ဒေသအတွက် သဘာဝပတ်ဝန်းကျင်ထိန်းသိမ်းရေးတွင် ပါဝင်သည့် လုပ်ငန်းများဖြစ်သော သစ်ပင်စိုက်ခြင်း၊ ပလတ်စတစ်အပါအဝင် အမှိုက်များ ရှင်းလင်းခြင်းနှင့် သဘာဝဘေးအန္တရာယ်များ ကြိုတင်ကာကွယ်တားဆီးရေးတို့အတွက် ဇေယျာစိမ်းလန်းအသင်းကို စစ်ကိုင်းတိုင်းဒေသကြီးအစိုးရအဖွဲ့၏ လမ်းညွှန်ကြီးကြပ်မှုတို့ဖြင့် ဖွဲ့စည်းတည်ထောင်ပြီးဖြစ်ကြောင်း၊ မိမိမြို့နယ်၏ စိမ်းလန်းစိုပြည်ရေးလုပ်ငန်းများ အပါအဝင် ပတ်ဝန်းကျင် ယိုယွင်းပျက်စီးမှုတို့ကို အင်တိုက်အားတိုက် ပူးပေါင်းပါဝင် ဆောင်ရွက်ကြရမည်ဖြစ်ကြောင်း မြို့နယ် စီမံခန့်ခွဲမှုကော်မတီဥက္ကဋ္ဌ ဦးအောင်လွင်က အမှာစကားပြောကြားရာတွင် ထည့်သွင်း ပြောကြားခဲ့သည်။

အဆိုပါ အခမ်းအနားသို့ မြောင်မြို့နယ် တိုင်းဒေသကြီး လွှတ်တော်ကိုယ်စားလှယ် ဦးဝင်းနိုင်၊ မြို့နယ်စီမံခန့်ခွဲမှုကော်မတီဥက္ကဋ္ဌ ဦးအောင်လွင်နှင့် မြို့နယ်အဆင့်ဌာနဆိုင်ရာ တာဝန်ရှိသူများ၊ လူမှုရေးအသင်းအဖွဲ့များနှင့် မြို့ပေါ်ရပ်ကွက်အသီးသီးတို့မှ အုပ်ချုပ်ရေးမှူးများနှင့် ဇေယျာစိမ်းလန်းအသင်းမှ အသင်းသူအသင်းသားများ တက်ရောက်ခဲ့ကြကြောင်းသိရသည်။

ဇေယျာစိမ်းလန်း (မြောင်မြို့နယ်) အသင်းကို စက်တင်ဘာ ၃ ရက်က စတင်တည်ထောင်ခဲ့ပြီး သဘာဝပတ်ဝန်းကျင် ထိန်းသိမ်းရေးအတွက် သစ်ပင်စိုက်ခြင်း၊ ပလတ်စတစ်အမှိုက်များရှင်း လင်းခြင်းလုပ်ငန်းများကိုအဓိက ဦးစားပေးလုပ်ဆောင်သွားမည်ဖြစ်ပြီးအသင်းသူ အသင်းသားများ လုပ်ငန်းကျွမ်းကျင်မှုရှိရေး သင်တန်းများလည်း ဖွင့်လှစ်ပို့ချသွားမည်ဖြစ်သည်။ **မြင့်နိုင်စိုး (ထီးလှိုင်မြေ)**

ပဲခူးတိုင်းဒေသကြီး၊ သာယာဝတီခရိုင်၊ နတ်တလင်းမြို့နယ်၊ တာပွန်လေသာကျောင်း တက္ကသိုလ်ဝင်တန်း အခမဲ့ပညာဒါနကျောင်းသို့ စက်တင်ဘာ ၁၂ ရက် မွန်းလွဲ ၁နာရီက တာပွန်အလယ်ပိုင်းရပ်ကွက်ရှိ Ever Smile **မိသားစုမှ ငွေကျပ် ၂၅၀၀၀၀ တန်ဖိုးရှိသော ရူပဗေဒ၊ ဓာတုဗေဒ၊ ဘောဂဗေဒ အထူးထုတ်စာအုပ်များကို ကျောင်းသား၊ ကျောင်းသူ ၅၁ ဦးတို့အတွက် နာယကဆရာတော် ရွှေကျွန်းတောကျောင်းဆရာတော်အား ပေးအပ်လှူဒါန်းခဲ့ကြောင်း သိရသည်။** သတင်းနှင့်ဓာတ်ပုံ- ဝ၇၁

မြန်မာ့ဗိသုကာပညာကို နိုင်ငံတကာခရီးသွားများ အံ့သြစေသည့် တောင်သမန်ကျောက်တော်ကြီးဘုရား

အမရပူရ၊ စက်တင်ဘာ ၁၄

အမရပူရမြို့ ဦးပိန်တံတားအရှေ့ထိပ်တွင် ကျောက်တော်ကြီးဘုရားကို ဖူးတွေ့နိုင်ပြီး နိုင်ငံခြားသားခရီးသွားဧည့်သည်များ စိတ်ဝင်စားသောဘုရားဖြစ်သည်။ ကျောက်တော်ကြီးဘုရား၏ ထူးခြားချက်မှာ ဆန်းကျယ်သောမြန်မာ့ဗိသုကာ လက်ရာနှင့် နံရံဆေးရေးပန်းချီများပင်ဖြစ်သည်။ အမရပူရမြို့နယ်အတွင်းတွင် ကျောက်တော်ကြီးဘုရားကဲ့သို့ ထူးခြားသောလက်ရာနှင့် ထူးခြားသော နံရံဆေးရေးပန်းချီရှိသော ဘုရားများမရှိဟု ဆိုထားသည်။

ကျောက်တော်ကြီးဘုရားကို ပုဂံမင်းတရားကြီးသည် ရှေးပုဂံပြည် ထီးလှိုင်ရှင်က ကျန်စစ်မင်းကြီးအား ရဟန္တာအရှင်မြတ်များ ဖန်ဆင်းပြသအပ်နှင်းအပ်သော အာနန္ဒာဘုရား၏ လိုဏ်ဘုံပြာသာဒ်ကို အတုယူတည်ဆောက်ထားသည်ဟု သိရသည်။ ၁၂၁၂ ခုနှစ် တော်သလင်းလပြည့်ကျော် ၈ ရက် ပုဂံမင်းနှင့် မင်းမိဖုရား၊ မင်းညီမင်းသား၊ စော်ဘွား၊ မြို့စား၊ မှူးမတ်၊ မြို့စားမှူးတော်၊ မတ်တော်တို့နှင့်အတူတကွ ထွက်တော်မူပြီး မဟာသကျရံသီ ကျောက်တော်ကြီးဘုရား လိုဏ်မုခ်ပေါင်းဂူ ပြာသာဒ်ဦး၏ တတိယပစ္စယာအထက် ကွမ်းထောင်တော်တွင် မင်္ဂလာအခါယူ၍ ဌာပနာသွင်းပူဇော်ခဲ့သည်ဟု သိရသည်။

မဟာသကျရံသီ ရုပ်ပွားတော်မြတ် ကိန်းဝပ်ရန်ဘုရား၊ အုတ်ရိုး၊ အင်္ဂတေ မဟာရံတံတိုင်းမီးတားနှစ်ထပ်နှင့်တကွ ဆောက်လုပ်စေပြီး ၁၂၁၂ ခုနှစ် သီတင်းကျွတ်လပြည့်ကျော် ၉ ရက်နေ့တွင် ထီးတင်ပွဲ ကျင်းပနိုင်ခဲ့သည်။ တောင်သမန် ကျောက်တော်ကြီးဘုရား၏ ဗိသုကာလက်ရာမှာ ထူးခြားပြီးအံ့သြဖွယ်ကောင်းသည်။

ကျောက်တော်ကြီးဘုရား ဆင်းတုတော်၏ အနောက်ဘက် မုခ်တံခါးထဲတွင် တံခါးနှစ်ပေါက်ရှိသည်။ လက်ယာဘက် တောင်ဘက်တံခါးသည် အတွင်းထဲမှ ကျောက်တော်ကြီးဘုရားပေါ်သို့ တက်နိုင်သောတံခါးဖြစ်ပြီး ကျောက်တော်ကြီးဘုရား ထုံးသက်နှံးကပ်သည့်အခါတွင်သာ ထိုအပေါက်ကိုဖွင့်ကာ အပေါ်သို့တက်ခွင့်ပေးသည်။ လက်ယာဘက် မြောက်ဘက်အပေါက်မှာ ကျောက်တော်ကြီးဘုရား၏ ထူးခြားသော ဝင်္ကဘာ လမ်းပေါက်ဟု ဆိုကြသည်။ ဝင်ပြီးပါက ထွက်လာနိုင်ခြင်းမရှိကာ လူကိုအသက်သေသည်အထိ အန္တရာယ်ဖြစ်ခဲ့ဘူးသောကြောင့် ထိုတံခါးကို အစဉ်အဆက် ပိတ်ထားခဲ့သည်မှာ နှစ်ပေါင်းများစွာ ကြာပြီဖြစ်သည်။

နိုင်ငံခြားသား ခရီးသွားဧည့်သည်များသည် တံခါးနှင့်ဗိသုကာလက်ရာအကြောင်းကို စိတ်ဝင်တစားလေ့လာကာ ဓာတ်ပုံမှတ်တမ်းယူပြီး တံခါးနှင့်ဆက်စပ်သည့် ဖွဲ့စည်းတည်ဆောက်ပုံကို လေ့လာတတ်ကြကြောင်း နယ်ခံတစ်ဦး၏ ပြောပြချက်အရ သိရသည်။ **တိမ်တမန်**

သမဝါယမလုပ်ငန်းများဖွံ့ဖြိုးတိုးတက်ရေးဆိုင်ရာ ဆင့်ပွားပညာပေးသင်တန်းဆင်းပွဲကျင်းပ

ရမည်းသင်း၊ စက်တင်ဘာ ၁၄

မန္တလေးတိုင်းဒေသကြီး၊ ရမည်းသင်းမြို့နယ် သမဝါယမဦးစီးဌာနရုံး ခန်းမတွင် သမဝါယမဖွံ့ဖြိုးတိုးတက်ရေး ဆင့်ပွားပညာပေး ရက်တိုသင်တန်း အမှတ်စဉ် (၃/၂၀၁၄) သင်တန်းဆင်းပွဲအခမ်းအနားကို စက်တင်ဘာ ၁၂ ရက် မွန်းလွဲ ၃ နာရီက ကျင်းပခဲ့ကြောင်း သိရသည်။

အခမ်းအနားသို့ ရမည်းသင်းမြို့နယ် အုပ်ချုပ်ရေးမှူး ဦးထက်မြက်အောင်၊ ဌာနဆိုင်ရာများ၊ မြို့နယ် အထောက်အကူပြုအဖွဲ့ဥက္ကဋ္ဌ ဦးသန်းဝင်း၊ မြို့နယ်စည်ပင်သာယာရေးကော်မတီ ဥက္ကဋ္ဌ ဦးလှသိန်းထွန်းနှင့် အခြေခံ သမဝါယမ အသင်းသား ၄၀ တို့ တက်ရောက်ခဲ့ကြပြီး မြို့နယ်အုပ်ချုပ်ရေးမှူး ဦးထက်မြက်အောင်က သင်တန်းဆင်းအမှာစကားပြောကြားပြီး သင်တန်းဆင်းလက်မှတ်များ ချီးမြှင့်ပေးအပ်ရာ သင်တန်းသားများကိုယ်စား (မြတ်ထက်မြက်) လယ်ယာနှင့် အထွေထွေသမအသင်း ဥက္ကဋ္ဌဦးညဏ်ရွှင်က လက်ခံရယူသည်။

သင်တန်းတွင် ဆုရရှိသူများကို တာဝန်ရှိသူများက ဆုများအသီးသီးချီးမြှင့်ကာ သင်တန်းနည်းပြက သင်တန်းသားများအား ဂုဏ်ပြုလက်ဆောင်ပစ္စည်းများ ပေးအပ်ခဲ့သည်။

တက္ကသိုလ်ဝင်စာမေးပွဲတွင် ဂုဏ်ထူးသုံးဘာသာဖြင့် ထူးချွန်စွာအောင်မြင်သော အထွေထွေသမအသင်းဥက္ကဋ္ဌ၏သား မောင်ဇော်မျိုးထက်အား သမဝါယမ ဝန်ကြီးဌာန ပြည်ထောင်စုဝန်ကြီးကချီးမြှင့်ပေးအပ်သော ဂုဏ်ပြုမှတ်တမ်းလွှာနှင့် တစ်ဘာသာလျှင် ကျပ် ၅၀၀၀၀ နှုန်းဖြင့် သုံးဘာသာအတွက် ငွေကျပ် ၁၅၀၀၀၀ ကို မြို့နယ်သမဦးစီးအရာရှိ ဦးဇော်လင်းက ပေးအပ်ချီးမြှင့်သည်။ **ဇော်ဝင်းအောင်(ရမည်းသင်း)**

ကန့်ကွက်နိုင်ပါသည်

ရန်ကုန်မြို့၊ မြောက်ဥက္ကလာပမြို့နယ်၊ မြေတိုင်းရပ်ကွက်အမှတ်(ရန်ကုန်စက်မှုဇုန်)၊ မြေကွက်အမှတ်(၃၁)၊ အကျယ်အဝန်း(၂.၀၃၆ ဧက)ရှိ နှစ်(၆၀)ဂရန် မြေကွက်နှင့် ယင်းမြေကွက်ပေါ်ရှိ အကျိုးခံစားခွင့် အရပ်ရပ်အားလုံးတို့ကို တရားဝင်လက်ဝယ်ထားပိုင်ဆိုင်ပြီး လွှဲပြောင်းရောင်းချပိုင်ခွင့်ရှိသူဖြစ်ကြောင်း ဝန်ခံကတိပြုသူ ဦးနိုင်ဝင်း(၁၂/လသန(နိုင်)၀၂၀၂၆၅)ထံမှ ကျွန်ုပ်တို့၏မိတ်ဆွေက အပြီးအပိုင် လွှဲပြောင်းဝယ်ယူရန် စရန်ငွေတချို့ကို ပေးချေထားပြီးဖြစ်ပါ၍ ကန့်ကွက်လိုပါက ဤကြော်ငြာပါသည့်နေ့မှ (၇)ရက်အတွင်း ပိုင်ဆိုင်မှု အထောက်အထား (မူရင်း)များဖြင့် ကျွန်ုပ်တို့ထံ လာရောက်ကန့်ကွက်နိုင်ပါသည်။ ထိုရက်ထက် ကျော်လွန်ပါက အရောင်းအဝယ်ကိစ္စကို ပြီးဆုံးသည်အထိ ဥပဒေနှင့်အညီ ဆက်လက်ဆောင်ရွက်သွားမည် ဖြစ်ပါသည်။

လွှဲအပ်ညွှန်ကြားချက်အရ -

တရားလွှတ်တော်ရှေ့နေများ
ဒေါ်မေရည်စိုးဦး LL.B, D.B.L
ဦးဝင်းအောင် LL.B, D.M.L, D.B.L
ဒေါ်ခိုင်ဇင်ဦး LL.B, D.B.L

အထက်တန်းရှေ့နေများ
ဒေါ်ခိုင်ခိုင်စန်း LL.B, D.B.L
ဦးအောင်နိုင်ထူး LL.B
ဒေါ်မေဖွန့်စိုးဦး LL.B, D.B.L, D.I.R, C.B.D.S(MOFA)

စိုးစံ(လင်း) အိမ်၊ ခြံ၊ မြေ အကျိုးဆောင်ကုမ္ပဏီ

ရုံးချုပ် – အမှတ်(၇၀)၊ ပထမထပ်၊ အင်းစိန်လမ်း၊ စံရိပ်ငြိမ်မှတ်တိုင်၊ ကမာရွတ်မြို့နယ်။
☎ – 510760, 510940, 510950, 500643, 502517, 2304311

ဗဟန်းရုံးခွဲ – အမှတ်(၂၈၇)၊ ပထမထပ်၊ ရွှေဂုံတိုင်လမ်းမ၊ ငါးထပ်ကြီးဘုရားမှတ်တိုင်၊ ဗဟန်းမြို့နယ်။
☎ – 01-552742/559320, 09 5060938, 09 5060940, 09 8634090, 09 73100980

ဖခင်အမည်မှန်

အထက(၅) ကမာရွတ် Grade -11(A) တွင် ပညာသင်ကြားနေသော မောင်လွှမ်းပြည့်အောင်၏ ဖခင်အမည်မှန်မှာ ဦးဝင်းဗိုလ်သန်း [၈/မကန(နိုင်)၁၃၄၆၉၂]ဖြစ်ပါကြောင်း။

ဦးဝင်းဗိုလ်သန်း

အိမ်ရောင်းမည်

မျက်နှာစာ ၅၅ပေ၊ ရှေ့နောက် ပေ၂၃၀၊ အရှေ့ဘက်လှည့်၊ ၈၆ လမ်း၊ ၄၂ × ၄၃ လမ်းကြား၊ မန္တလေးမြို့။

ဖုန်း-၀၉-၂၅၉၃၆၃၆၂၇

အမည်ပြောင်းလဲခေါ်ဆိုပါရန်

ရန်ကင်း ပညာရေးကောလိပ်၊ လေ့ကျင့်ရေးအလယ်တန်းကျောင်း အဖဦးကျော်ကျော်စိုး[၁၂/ဒဂန(နိုင်)၀၁၄၄၃၁]၏သမီး ၂၀၁၄-၂၀၁၅ ပညာသင်နှစ် အဋ္ဌမတန်း(B)မှ မဖူးမြတ်ဟေသီနွယ်အား မဟေသီကျော်စိုးဟု ပြောင်းလဲခေါ်ပါရန်။

Rising Tide Travel & Tours

တောင်ကြီး၊ ဖောင်တော်ဦး ခရီးစဉ် (၄ညအိပ်-၅ရက်) တစ်ဦးလျှင် ၁၇၀,၀၀၀ကျပ်
တောင်ကြီး၊ ဖောင်တော်ဦး ခရီးစဉ် (၃ညအိပ်-၄ရက်) တစ်ဦးလျှင် ၁၁၀,၀၀၀ကျပ်
ပုဂံ၊ မန္တလေး၊ ပြင်ဦးလွင် ခရီးစဉ် (၅ညအိပ်-၆ရက်) တစ်ဦးလျှင် ၁၉၀,၀၀၀ကျပ်
Oct ၇ရက် နှင့် / Nov ၅ရက်နေ့များတွင်ထွက်ခွါပါမည်။ ဟိုတယ်၊ စားသောက်ဆိုင်၊ Guide နှင့် ပြည့်စုံသော ဝန်ဆောင်မှု ။

ဗန်ကောက်-အယုဒ္ဓယ-ပတ္တရား (၅ညအိပ်-၆ရက်) Oct 7 ရက်
စင်ကာပူသီးသန့် (၄ညအိပ်-၅ရက်) Oct 8 ရက်
StarCruise၊ Maldives၊ ဖူးခက်၊ ဘာလီ၊ ဟောင်ကောင်၊ ဂျပန်၊ ဥရောပ၊ အမေရိကား ခရီးစဉ်များ။

Address: No.103, 5th Floor, Room(5-B), Kyun Taw Road, Sanchaung Tsp., Yangon.
Pls Contact Us: 09 31 2500 70, 09 430 34 182
e mail: sales@risingtidetravels.com

firefly Travels & Tours Co., Ltd.

ထိုင်းရိုးယားခရီးစဉ် (7 Days 6 Nights)

Hot Line : 01-391019, 01-376168, 01-371638, 09-254252931, 09-50 26486, Fax : 01-376168

လီယိုမက်အရေပြားရောဂါကု တိုင်းရင်းဆေးတိုက်မှ

ခရုသင်းသေမင်းဖြူ

နယ်မှ ဝေးနေသောရှင်များ စာတိုက်မှ တဆင့်မှာယူနိုင်ပါသည်။

ညှင်း၊ ပွေး၊ ဝဲ၊ ယားနာ၊ နှင်းခူ၊
သွေးမသန့်ခြင်းကြောင့်ဖြစ်သော အရေပြားရောဂါများကို ကုသပေးသည်။
အမှတ် (၂၂၅)၊ (၃)ထပ်၊ ၃၂လမ်း၊ (အထက်) ရန်ကုန်မြို့။
ဖုန်း ၀၁-၂၅၂၅၉၈၊ ၀၁-၂၄၃၈၅

တစ်ဦးတည်းဖြစ်ပါကြောင်း

သုံးခွမြို့၊ အထက(၂)၊ ဒသမတန်း(A)မှ မနှင်းအိစံနှင့်အဋ္ဌမတန်း(A)မှ မအေးငြိမ်းစံတို့၏ဖခင် ဦးသန်းဝင်းနှင့် ဦးသန်းကျော်ဝင်း[၁၂/သခန(နိုင်)၀၂၀၈၁၅]မှာ တစ်ဦးတည်းဖြစ်ပါကြောင်း။

လျှပ်စစ်အန္တရာယ်ကင်းရှင်းရေးနှင့် ဓာတ်အား အပြည့်အဝရရှိရေး ဒေသအလိုက် ဆောင်ရွက်မှုများ

ဆင်ဘိုမြို့

စက်တင်ဘာ ၁၄

ကချင်ပြည်နယ်၊ မြစ်ကြီးနားခရိုင်၊ ဆင်ဘိုမြို့တွင် လျှပ်စစ်ဓာတ်အား ဖြန့်ဖြူးရေးလုပ်ငန်းမှ ဓာတ်အားသုံးစွဲသူများ ဓာတ်အားအပြည့်အဝရရှိစေရေး၊ ဓာတ်အား ပျောက်ဆုံးမှုလျော့နည်းစေရေးနှင့် လျှပ်စစ်အန္တရာယ် ကင်းရှင်းရေးတို့အတွက် မြို့နယ်လျှပ်စစ်ဦးစီးမှူး ဦးသန်းဝင်းဦးနှင့် ဝန်ထမ်းများက အစဉ်ဆောင်ရွက်ပေးလျက်ရှိကြောင်း သိရသည်။

ဆင်ဘိုမြို့ပေါ်(၃)ရပ်ကွက်ရှိ အများပြည်သူများ လျှပ်စစ်ဘေးအန္တရာယ် ကင်းဝေးစေရေးတို့အတွက် လက်ကမ်းကြော်ငြာစာ ဖြန့်ဝေခြင်း၊ ဓာတ်အားလိုင်းနှင့် မလွတ်ကင်းသည့် သစ်ပင်သစ်ကိုင်းများ ခုတ်ထွင်ရှင်းလင်းခြင်း၊ ဆားဗစ်ကြိုးနှင့် ဓာတ်အားလိုင်းကို (P.G Clamp) များ ဆက်ခြင်းနှင့် လူစည်ကားရာနေရာများတွင် Line To Line များကို (Egg Insulator) များ တပ်ဆင်ခြင်းလုပ်ငန်းများကို စက်တင်ဘာ ၉ ရက်နှင့် ၁၀ ရက်တို့တွင် ဆောင်ရွက်ခဲ့ကြောင်း သိရသည်။

မြို့နယ်(ပြန်/ဆက်)

တောင်သာမြို့

မန္တလေးတိုင်းဒေသကြီး၊ မြင်းခြံခရိုင်၊ တောင်သာမြို့နယ်၊ မြို့နယ်လျှပ်စစ်ဓာတ်အားပေးဌာနမှ မြို့နယ်လျှပ်စစ်အင်ဂျင်နီယာနှင့် လျှပ်စစ်ဓာတ်အားကျွမ်းကျင်ဝန်ထမ်းများသည် မြို့နယ်အတွင်းရှိ ပြည်သူများ လျှပ်စစ်ဓာတ်ကြိုးပြတ်ကျမှုကြောင့် လျှပ်စစ်အန္တရာယ်မဖြစ်ပေါ်စေရေးအတွက် (Link Connection) ဓာတ်အားကြိုးထိန်းများ တပ်ဆင်ပေးလျက်ရှိသည်။

တောင်သာမြို့နယ်အတွင်း (Link Connection) ကြိုးထိန်းများ ဦးစားပေးအဖြစ် တပ်ဆင်ပေးရာတွင် မြို့နယ်လျှပ်စစ်အင်ဂျင်နီယာ ဦးစိုးမိုးကျော်နှင့် လျှပ်စစ်ကျွမ်းကျင် ဝန်ထမ်းများက အများပြည်သူစည်ကားရာ နေရာများတွင် လျှပ်စစ်ဓာတ်အားလိုင်းကြိုးများ တပ်ဆင်ပေးခဲ့ကြောင်း လျှပ်စစ်ဓာတ်အားကြိုးထိန်းများ တပ်ဆင်ပေးနေသည့် ဝန်ထမ်းတစ်ဦးက ပြောသည်။

ဆက်လက်၍ နေ့စဉ်သွားလာလျက်ရှိသော အများပြည်သူများ လျှပ်စစ်ဓာတ်ကြိုးပြတ်ကျမှုကြောင့် လျှပ်စစ်အန္တရာယ် မဖြစ်ပွားစေရန်နှင့် အန္တရာယ်ရှိနိုင်သော နေရာများတွင် (Link Connection) ဓာတ်အား ကြိုးထိန်းများ တစ်မြို့နယ်လုံး တပ်ဆင်ပေးသွားမည်ဖြစ်ကြောင်း သိရသည်။

ကျော်မျိုးနိုင်(တောင်သာ)

မြင်းမူမြို့

စစ်ကိုင်းတိုင်းဒေသကြီး၊ မြင်းမူမြို့နယ်၊ လျှပ်စစ်ဓာတ်အား ဖြန့်ဖြူးရေးလုပ်ငန်းမှ မြို့နယ်လျှပ်စစ်အင်ဂျင်နီယာ ဦးတင်ဝင်းဦး၊ လျှပ်စစ်ခွဲရုံမှူး ဦးသက်ဇင်နှင့် ဝန်ထမ်းများသည် စက်တင်ဘာ ၁၂ ရက်က လျှပ်စစ်ဓာတ်အားလိုင်းများနှင့် ထိစပ်နေသည့် သစ်ကိုင်းများအား ခုတ်ထွင်ရှင်းလင်းခြင်း၊ တိမ်းစောင်းနေသည့် လျှပ်စစ်မီးတိုင်များအား တည့်မတ်ခြင်းလုပ်ငန်းများနှင့် ဒေသခံပြည်သူများ လျှပ်စစ်ဓာတ်အား အပြည့်အဝအသုံးပြုနိုင်ရေး၊ လျှပ်စစ်အန္တရာယ် ကင်းဝေးစေရေးအတွက် အသိပညာပေး လုပ်ငန်းများကို ဆောင်ရွက်ခဲ့ကြသည်။

ထို့ပြင် မြင်းမူမြို့နှင့် ၁၄ မိုင် ကွာဝေးသည့် မြောင်မြို့သို့ လျှပ်စစ်ဓာတ်အား ပေးပို့ထားသော (၁၁ ကေဗွီ) လိုင်းအား လျှပ်စစ်ဓာတ်အား လေလွင့်ဆုံးရှုံးမှု မရှိရေး လိုင်းရှင်းလင်းခြင်းနှင့် (ဒီအက်ဖ်) လိုင်းခွဲအသစ်လဲလှယ်တပ်ဆင်ခြင်း လုပ်ငန်းများကိုလည်း ဆောင်ရွက်ခဲ့ကြကြောင်း သိရသည်။

ဖိုးခါး

ကလေးမြို့တွင်း ရေကြီးရေလျှံမှုကာကွယ်နိုင်ရေး ဆောင်ရွက်

ကလေး၊ စက်တင်ဘာ ၁၄

ကလေးမြို့တွင် ဩဂုတ် ၃၀ ရက် နံနက်ပိုင်းနှင့် ၃၁ ရက် နံနက်ပိုင်းတို့တွင် မိုးသည်းထန်စွာ ရွာသွန်းမှုကြောင့် မြေနိမ့်ပိုင်းရပ်ကွက်အချို့နှင့် လမ်းမများပေါ်တွင် ရေကြီးရေလျှံမှုများ ဖြစ်ပေါ်ခဲ့ကြောင်း သိရသည်။

အဆိုပါ နေ့ရက်များတွင် ကလေးခရိုင်စီမံခန့်ခွဲမှုကော်မတီဥက္ကဋ္ဌ ဦးမောင်ထူးသည် ကော်မတီဝင်များ၊ မြို့နယ်ဖွံ့ဖြိုးတိုးတက်ရေး အထောက်အကူပြုကော်မတီဝင်များ၊ မြို့နယ်စည်ပင်သာယာရေးကော်မတီဥက္ကဋ္ဌနှင့် ကော်မတီဝင်များလိုက်ပါလျက် ရေကြီးရေလျှံသည့်နေရာများကို လက်တွေ့ကွင်းဆင်းကြည့်ရှုခဲ့ကြောင်း သိရသည်။

ယင်းသို့ဖြင့် ရေကြီးရေလျှံမှုကာကွယ်နိုင်ရန်အတွက် ဗိုလ်ချုပ်လမ်းဘေးတစ်လျှောက်နှင့် ဘုရင့်နောင်လမ်းဘေးတစ်လျှောက်ရှိ ရေမြောင်းများနှင့် ရေပိတ်မြောင်းများ ဖော်ထုတ်ခြင်းလုပ်ငန်းများကို မြို့နယ်စည်ပင်သာယာရေးကော်မတီက စက်ယန္တရားများဖြင့် ဆောင်ရွက်လျက်ရှိရာ စက်တင်ဘာလအတွင်း လုပ်ငန်းဆောင်ရွက်မှုများ အမြန်ဆုံးပြီးစီးနိုင်ရေးအတွက် ကလေးခရိုင် စီမံကိန်းခန့်ခွဲမှုကော်မတီဥက္ကဋ္ဌက အနီးကပ်ကြီးကြပ်လျက်ရှိသည်။

အဆိုပါ ရေမြောင်းများ တူးဖော်ခြင်းလုပ်ငန်းဆောင်ရွက်မှုပြီးစီးပါက မိုးတွင်းကာလတွင် ကလေးမြို့အနိမ့်ပိုင်း ရပ်ကွက်များနှင့် လမ်းမများပေါ်တွင် ရေကြီးရေလျှံမှုများ မဖြစ်ပွားအောင် ကာကွယ်နိုင်တော့မည်ဖြစ်ကြောင်း သိရသည်။

ဂျိုးနက်

နည်းပညာတက္ကသိုလ်(မကွေး)၌ ဝန်ထမ်းအိမ်ရာ ခြောက်ခန်းတွဲ၊ နှစ်ထပ်အာစီ ဆောက်လုပ်

မကွေး စက်တင်ဘာ ၁၄

မကွေးမြို့နယ်၊ကံပြားကျေးရွာအနီးရှိ နည်းပညာတက္ကသိုလ်(မကွေး)တွင် သိပ္ပံနှင့် နည်းပညာဝန်ကြီးဌာန ငွေလုံး၊ ငွေရင်းရန်ပုံငွေ ကျပ်သိန်း ၃၀၀၀ ခန့်ဖြင့် ဆရာ၊ ဆရာမများ ဝန်ထမ်းအိမ်ယာ ပေ (၁၆၈×၄၈×၂၄) ရှိသော ခြောက်ခန်းတွဲ၊ နှစ်ထပ် အာစီ အဆောက်အအုံကို ဆောက်လုပ်လျက်ရှိရာ ၆၀ ရာခိုင်နှုန်းပြီးစီးနေပြီဖြစ်ကြောင်း သိရသည်။

အဆောက်အအုံ ဆောက်လုပ်ခြင်း စီမံကိန်းကို အဆောက်အအုံ ပုံစံထုတ်နှင့် စိစစ်ရေးဌာန၊ ပြည်ထောင်စုဝန်ကြီးရုံးမှ ဒေါက်တာညီညီအောင်နှင့်အဖွဲ့က ကွင်းဆင်းစစ်ဆေးခဲ့ပြီး၊ နည်းပညာတက္ကသိုလ်(မကွေး)မှ ဒေါက်တာထိန်လင်း၊ ဌာနမှူးများနှင့် ကျောင်းဆောက်လုပ်ရေးစိစစ်ရေးကော်မတီများ၏ ကြီးကြပ်အကြံပြုချက်များနှင့်အညီ ‘ပြည့်စုံလျှံ’ ဆောက်လုပ်ရေးကုမ္ပဏီက တာဝန်ယူဆောင်ရွက်လျက်ရှိကြောင်း သိရသည်။

အဆိုပါ အဆောက်အအုံကို ၂၀၁၄ ခုနှစ်၊နိုဝင်ဘာလကုန်တွင် ပြီးစီးရန်ဆောင်ရွက် မည်ဖြစ်ပြီး PE,AE,SAE များ၏ အနီးကပ် ကြပ်မတ်မှု များဖြင့် စံချိန်စံညွှန်းပြည့်မီစွာ ဆောက်လုပ်လျက်ရှိကြောင်း၊ အနက်ပေ(၇၀၀)ရှိ (၄)လက်မ၊ အဝီစိရေတွင်း တစ်တွင်းကိုလည်း တူးဖော် ပြီးစီးသွားပြီဖြစ်ကြောင်း ‘ပြည့်စုံလျှံ’ ဆောက်လုပ်ရေးကုမ္ပဏီမှ မန်နေဂျင်းဒါရိုက်တာ ဦးသက်ခိုင်ဦးက ပြောသည်။

ထပ်မံ၍ ၂၀၁၄-၂၀၁၅ ဘဏ္ဍာရေးနှစ်တွင် ငွေလုံး၊ ငွေရင်းရန်ပုံငွေဖြင့်လည်း စီမံကိန်းနှင့်ပတ်သက်သော ထပ်မံလိုအပ်ချက်များဖြစ်သည့် မြေအောက် ရေသိုလှောင်ကန်များ၊ ရေစင်များ၊ လမ်းခင်းခြင်းနှင့် ခြံစည်းရိုးကာရံခြင်းလုပ်ငန်းများကိုလည်း ဆက်လက်ဆောင်ရွက်မည်ဖြစ်ကြောင်းသိရသည်။

ကျော်စွာ(မကွေး)

NELC "Don't Worry, Just Speak!"
NELC
Nelson English Language Centre
Age Over 16
- Intro
- Level-1
- Level-2
- Level-3
- Grammar(Basic)
- Listening/Speaking-1
- IELTS(Foundation) > Taught by Native Speaker

Age 3-5
Pre School
OPENING IN SEPTEMBER

Myaynigone - 01516681,526311,523680 Bo Aung Kyaw - 01256516,256517
Aung Tha Pyay- 01 501947,09 8612639 Yankin- 01 8550727,8550728

ဗုဒ္ဓံ ဓမ္မံ သံဃံ
SEVEN စံ
မြေကွက်ရောင်းဝယ်ရေး
ဒဂုံဆိပ်ကမ်း၊ အရှေ့ပိုင်း၊ တောင်ပိုင်းရှိ မြေကွက်များ ရောင်းလိုဝယ်လိုပါသလား?
Seven စံနဲ့ ဆက်သွယ်လိုက်ပါ။
အိမ်အရောက်ငွေပေးချေသည်။
"ပွဲခလုံးဝမယူပါ"
ဖုန်း-၀၁-၂၀၅၇၄၈
၀၉-၃၃၃၃၃၅၁၄
၀၉-၃၁၉၅၈၉၅၈

ရွှေအိုးဝေ ဗုဒ္ဓဂယာဘုရားဖူးအဖွဲ့
သွားဖူးသူတိုင်းပီတိဖြာပါယ်ရှာမလားကုသိုလ်ပွား ရွှေအိုးဝေ နဲ့ခရီးသွား
သံဝေဇနီယလေးဌာနနှင့် အဝိဇဟိတလေးဌာန
အိန္ဒိယ-နီပေါ ၁၁ည/၁၂ရက် ခရီးစဉ်
အောက်တိုဘာ(၆)ရက် နှင့် အောက်တိုဘာ(၂၀)ရက် ခရီးစဉ် အတွက် အထူးဝန်ဆောင်မှုအဖြစ် တစ်ဦးလျှင် စရိတ်ငြိမ်း (ရသိန်း၂သောင်း) ဖြင့် ပို့ဆောင်ပေးပါမည်။
လူဦးရေကန့်သတ်ထားပါသည် (အမြန်စာရင်းပေးမှ စိတ်ချရပါမည်)။
ဘီ-၁၊ အခန်းအမှတ် ၀၀၁/၀၀၂၊ မင်းဓမ္မ၅လမ်း၊ ရွှေကမ္ဘာအိမ်ရာ၊ မရမ်းကုန်းမြို့နယ်၊ ရန်ကုန်မြို့
☎ ၆၅၆၈၅၄၊ ၆၆၅၂၉၈ ၀၉-၅၁၄၀၆၈၆၊ ၀၉-၄၂၁၀၉၆၃၇၉
၀၉-၂၅၀၅၀၈၅၆၈၊ ၀၉-၃၁၈၆၄၈၃၄
Email: info@shweaoewaitravel.com/shweaoewai@gmail.com
Website : www.shweaoewaitravel.com

ကန့်ကွက်နိုင်ကြောင်းအများသိစေရန်ကြေညာခြင်း

ရန်ကုန်မြို့၊ လှိုင်သာယာမြို့နယ်၊ အမှတ်(၁)ရပ်ကွက်၊ မြေတိုင်း(၁၁)၊ တောင်ငူလမ်း၊ မြေကွက်အမှတ်(၈၁)၊ မြေအကျယ် ပေ(၄၀×၆၀)မှ ခြေရင်းပေ(၂၀×၆၀)၊ ထောင့်ကွက်ကို အမည်ပေါက် မြေငှားစာချုပ်ဖြင့် လက်ရှိပိုင်ဆိုင်ထားသူ ဦးစိန်သာထွန်း(CN -၀၁၄၅၆၄) ထံမှ ကျွန်ုပ်မိတ်ဆွေ ဦးကြည်ထွန်း[၁၄/မမက(နိုင်)၁၃၅၄၁၃]က ဝယ်ယူရန် စရန်ငွေတစ်စိတ်တစ်ဒေသကို ပေးချေပြီးဖြစ်ပါသည်။ ကန့်ကွက်လိုသူများရှိပါက အထောက်အထားမူရင်း စာရွက်စာတမ်းများနှင့်တကွ ယနေ့မှစ၍ (၇)ရက်အတွင်း ကျွန်ုပ်ထံသို့ လာရောက်ကန့်ကွက်နိုင်ပါကြောင်း အသိပေးကြေညာအပ်ပါသည်။

လွှဲအပ်ညွှန်ကြားချက်အရ
ဦးအောင်သိန်း(စဉ်-၂၂၀၁၉) (အထက်တန်းရှေ့နေ)
တိုက်-၂၊ အခန်း(၁၀၁)၊ ဗိုလ်အောင်ကျော်အိမ်ရာ၊ (၇)ရပ်ကွက်၊
လှိုင်သာယာမြို့နယ်။ ဖုန်း ၀၉-၅၁၈၆၇၉၈

ဖခင်အမည်မှန်

ဟိုပင်၊ အထက(ခွဲ)၊ အနောက်ကျောင်း၊ သတ္တမတန်းမှ မောင်ဇော်မြတ်အောင်၏ဖခင်အမည်မှန်မှာ ဦးဘရန်ရှောင် ဖြစ်ပါသည်။

ပျောက်ဆုံးကြောင်း

ကျွန်မ မထက်ထက်[၁/မကတ(နိုင်)၀၇၄၉၀၁]၏ ပတ်စပို့ No. မမှတ်မိမှာ ပျောက်ဆုံးသွားပါသဖြင့် အကြောင်းကြားပေးပါရန်။
ဖုန်း ၀၉-၄၇၀၃၆၃၅၄

အမည်မှန်

ဦးကရိုင်ယော်၏သမီး မြစ်ကြီးနားမြို့၊ လေ့ကျင့်ရေးအလယ်တန်းကျောင်း၊ အဋ္ဌမတန်းမှ မကရိန်ခေါန်ရိန်၏အမည်မှန်မှာ မကရိုင်ခေါန်ရိန်ဖြစ်ပါသည်။

ဖခင်အမည်မှန်

မြစ်ကြီးနားမြို့၊ အထက(၃)၊ ဒသမတန်း (B1)မှ မနူးနူးပန်၏ဖခင် အမည်မှန်မှာ ဦးပင်လယ်ဂမ် [၁/မကန(နိုင်)၁၂၁၄၀၄] ဖြစ်ပါသည်။

ဆရာခန့်၏ ဝမ်းပျော့အဆီကျဆေး
မြန်မာ့ဆေးမျိုးစုံဆိုင်တိုင်းမှာမေး တစ်ခါစား (၂) ပြား
ဖြန့်ချိရေး - ဦးမြင့်ဆွေနှင့်သားများ သိမ်ကြီးဈေး(ဒီ)ရုံ ရန်ကုန်မြို့။

ပုပ္ပားဒေသထွက် ဩဇာသီးအထွက်နှုန်း ယခင်နှစ်အထွက်နှုန်းကိုမမီ

ကျောက်ပန်းတောင်း၊ စက်တင်ဘာ ၁၄

မန္တလေးတိုင်းဒေသကြီး၊ ကျောက်ပန်းတောင်းမြို့နယ်၊ ပုပ္ပားဒေသထွက် ရာသီပေါ်သီးနှံ ဩဇာသီးများလှိုင်လှိုင်ခူးဆွတ်ရလျက်ရှိရာ နတ်ကန်လည်ကျေးရွာ၊ ဆည်ကျေးရွာ၊ ဆင်ဇင်းကျေးရွာ၊ ကျောက်ခွက်နှင့် ဆုံကုန်းကျေးရွာများမှ တစ်ဆင့် ရန်ကုန်ဈေးကွက်သို့ နေ့စဉ်တင်ပို့နေရကြောင်း သိရသည်။

"ဒီရက်ပိုင်းအထိတော့ တစ်နေ့ကို တာ ၃၀၀၊ ၄၀၀ လောက်ပို့ရပါတယ်။ အများဆုံးကတော့ တာ ၅၀၀ လောက်ပေါ့။ မနှစ်က ဒီအချိန်ဆိုရင် တစ်နေ့ကို တာ ၇၀၀ လောက်အထိပို့ရတာဗျ။ ဒီနှစ်က အသီးထွက်နှုန်းနည်းတယ်၊ သိပ်မသီးဘူး။ ဘာလို့ဆို မိုးလေမမှန်လို့ပေါ့။ မိုးလေမမှန်တော့ အပူအအေးမမျှဘူး ဒါကြောင့် အပွင့်ပွင့်တဲ့အချိန်မှာ ကြွေကျတာနဲ့ ခြောက်သွားတာတွေကများပြီး အသီးမတင်တာပါ။ သူ့ရာသီကတော့ သီတင်းကျွတ်လကုန်အထိ ခူးနေရဦးမှာပါ။ ဈေးကွက်ကတော့ ရန်ကုန်တစ်ခုတည်းပါပဲ" ဟု နတ်ကန်လည်ကျေးရွာမှ ဩဇာသီးပွဲစား ဦးကိုမင်းက ပြောသည်။

ဩဇာသီးကို ယခင် ကုန်ကားများဖြင့် ပို့ဆောင်စဉ်က ဒေသအခေါ် တာကြီး၊ တာလေးဟု ခေါ်သည့် ထင်းရှူးသေတ္တာဖြင့် ပို့ဆောင်ပေးရသော်လည်း ယခုအခါ ကုန်ကားဖြင့် သယ်ယူပို့ဆောင်ခြင်းမရှိတော့သဖြင့် Express ကားကြီးများ၏ ဝမ်းဗိုက်တွင် ထည့်သွင်းသယ်ယူရ၍ သယ်ယူမှုလွယ်ကူစေသည့် တာသေးခေါ် သေတ္တာအသေးဖြင့်တင်ပို့ကြောင်း သိရသည်။

ဈေးနှုန်းအနေဖြင့် ပုံမှန်အသီးပါသည့် တာသေးတစ်လုံးလျှင် ငွေကျပ် ၂၅၀၀၊ ၃၀၀၀ ရောင်းချရပြီး ထူးရှယ်တာသေးတစ်လုံးလျှင် ငွေကျပ် ၄၀၀၀ မှ ၅၀၀၀ အထိရရှိကြောင်း သိရသည်။

အဆိုပါဩဇာသီးများကို ကျေးရွာများမှ ကျောက်ပန်းတောင်းမြို့ပေါ်ရှိ အဝေးပြေး ကားဂိတ်များသို့ နံနက်ပိုင်းတွင် လာရောက်ပို့ဆောင်ကြပြီး ကျောက်ပန်းတောင်းမှ ရန်ကုန်သို့ ညနေပိုင်းတွင်ထွက်ခွာသည့် မှန်လုံယာဉ်များဖြင့် တင်ပို့ကြကြောင်း သိရသည်။

ပုပ္ပားဒေသတွင် နတ်ကန်လည် ကျေးရွာမှ ဩဇာသီး အများဆုံးထွက်ရှိကြောင်းသိရပြီး တစ်ရွာလုံး ဩဇာသီးရောင်းရငွေမှာ တစ်ရာသီလျှင် ဝင်ငွေ ကျပ်သိန်း ၁၀၀ ခန့်ရရှိကာ အဆိုပါ ဩဇာသီးများကို စီးပွားဖြစ်အနေဖြင့် သီးခြား စိုက်ပျိုးကြခြင်းမဟုတ်ဘဲ အိမ်ဝိုင်းခြံစည်းရိုးနှင့် ယာစည်းရိုးများတွင် ပေါက်ရောက်သည့် အပင်များမှ ခူးဆွတ်ရောင်းချကြခြင်းဖြစ်သဖြင့် ပုပ္ပားမြောက်စောင်းမှ တောင်သူများ ရာသီစာ ဩဇာသီးမှ အပိုဝင်ငွေရရှိလျက်ရှိကြောင်း သိရသည်။ **ကိုနေ(ကျောက်ပန်းတောင်း)**

နိုင်ငံသားစိစစ်ရေးကတ် နေ့ချင်းပြီး ပြုလုပ်ပေး

တာချီလိတ်၊ စက်တင်ဘာ ၁၄

တာချီလိတ်မြို့နယ်၊ မိုင်းကိုးအုပ်စု၊ ဆီလီငေါက်ကျေးရွာရှိ ဆီလီငေါက်ဘုန်းကြီးကျောင်း၌ လူဝင်မှုကြီးကြပ်ရေးနှင့် အမျိုးသားမှတ်ပုံတင်ရေးဦးစီးဌာနမှ စက်တင်ဘာ ၁၂ ရက် နံနက် ၉ နာရီက နိုင်ငံသားစိစစ်ရေးကတ်ပြားများ နေ့ချင်းပြီး ကွင်းဆင်းဆောင်ရွက်ပေးခဲ့ကြောင်း သိရသည်။

ထိုသို့ ဆောင်ရွက်ပေးရာတွင် တာချီလိတ်ခရိုင် လူဝင်မှုကြီးကြပ်ရေးနှင့် အမျိုးသားမှတ်ပုံတင်ရေးဦးစီးဌာန ခရိုင်ဦးစီးဌာနမှူး ဒုတိယညွှန်ကြားရေးမှူး ဦးကျော်စွာလွင်က နိုင်ငံသားစိစစ်ရေးကတ်ပြား ပြုလုပ်ပေးရခြင်း၏ ရည်ရွယ်ချက်ကို ရှင်းလင်းပြောကြားခဲ့သည်။

ယင်းနောက် မြို့နယ်ဦးစီးဌာနမှူး ဦးသိန်းလွင်နှင့် ဝန်ထမ်းများ၊ မိုင်းကိုးကျေးရွာအုပ်ချုပ်ရေးမှူး ဦးစိုင်းကပ်ခမ်းနှင့် ကျေးရွာအထောက်အကူပြုအဖွဲ့များ ပါဝင်ကူညီကြပြီး အသက် ၁၀ နှစ်ပြည့် ၃၀၁ ဦးနှင့် အသက် ၁၈ နှစ်ပြည့် ၂၈ ဦး၊ မွေးတိုး ၁၉၁ ဦးနှင့် အိမ်ထောင်စုမိတ္တူ ၂၄၈ ခု ကို ကျေးရွာအုပ်ချုပ်ရေးမှူးထံ ပေးအပ်ခဲ့သည်။ **မော်ကြီး(တြိဂံနယ်မြေ)**

ရှမ်းပြည်နယ်(မြောက်ပိုင်း)လားရှိုးတွင် မီးငြှိမ်းသတ်ယာဉ် လွှဲပြောင်းပေးအပ်

လားရှိုး၊ စက်တင်ဘာ ၁၄

ရှမ်းပြည်နယ်(မြောက်ပိုင်း)၊ လားရှိုးမြို့၊ မြို့နယ်မီးသတ်စခန်းရုံးတွင် စက်တင်ဘာ ၁၂ ရက် နံနက် ၉ နာရီခွဲက မီးငြှိမ်းသတ်ယာဉ်လွှဲပြောင်းပေးအပ်ပွဲ အခမ်းအနား ကျင်းပခဲ့ကြောင်း သိရသည်။

ရှမ်းပြည်နယ်အစိုးရအဖွဲ့မှ လှူဒါန်းသော မီးငြှိမ်းသတ်ယာဉ်တစ်စီးနှင့် ရေသယ်ယာဉ် တစ်စီးတို့အား သီပေါမြို့နယ်၊ မိုင်းခေးကျေးရွာနှင့် လားရှိုးမြို့နယ်၊ ဟန်နားကျေးရွာသို့ ရှမ်းပြည်နယ်အစိုးရအဖွဲ့ လုံခြုံရေးနှင့် နယ်စပ်ရေးရာဝန်ကြီး ဗိုလ်မှူးကြီးအောင်သူက မီးငြှိမ်းသတ်ယာဉ်နှင့် စာရွက်စာတမ်းများကို လွှဲပြောင်းပေးအပ်ရာ တိုင်းရင်းသားခေါင်းဆောင် ဦးလွယ်မောင်းက လက်ခံရယူခဲ့သည်။

မီးငြှိမ်းသတ်ယာဉ် လွှဲပြောင်းပေးအပ်ပွဲအခမ်းအနားသို့ ရှမ်းပြည်နယ်အစိုးရအဖွဲ့ လုံခြုံရေးနှင့် နယ်စပ်ရေးရာဝန်ကြီး ဗိုလ်မှူးကြီးအောင်သူ၊ တိုင်းရင်းသားခေါင်းဆောင် ဦးလွယ်မောင်းနှင့်အဖွဲ့ဝင်များ၊ ပြည်နယ်အုပ်ချုပ်ရေးမှူး ဦးစိန်အုပ်နှင့် ခရိုင်မြို့နယ်မှ အုပ်ချုပ်ရေးမှူးများ၊ ရပ်ကွက်အုပ်ချုပ်ရေးမှူးများ၊ ဌာနဆိုင်ရာများနှင့် မီးသတ်ဌာနမှ ဝန်ထမ်းများ တက်ရောက်ခဲ့ကြကြောင်း သိရသည်။

ဟန်ဌေး(IPRD)

ယာဉ်စည်းကမ်း၊ လမ်းစည်းကမ်း ဖောက်ဖျက်သူများကို တောင်သာတွင် ထိရောက်စွာဖမ်းဆီးအရေးယူ

တောင်သာ၊ စက်တင်ဘာ ၁၄

မန္တလေးတိုင်းဒေသကြီး၊ မြင်းခြံခရိုင်၊ တောင်သာမြို့နယ်အတွင်း ယာဉ်စည်းကမ်း၊ လမ်းစည်းကမ်း ထိန်းသိမ်းရေးလုပ်ငန်းများ ဆောင်ရွက်လျက်ရှိရာ ယာဉ်ထိန်းရဲတပ်ဖွဲ့ဝင်များ၊ မြို့နယ်ရဲတပ်ဖွဲ့စခန်းမှ တပ်ဖွဲ့ဝင်များ၊ မြို့နယ်မီးသတ်တပ်ဖွဲ့မှ တပ်ဖွဲ့ဝင်များ၊ မြို့နယ်စည်ပင်သာယာရေးဝန်ထမ်းများ၊ မြို့နယ်တရားရေးဝန်ထမ်းများ၊ မြို့နယ်ဖွံ့ဖြိုးရေး အထောက်အကူပြုအဖွဲ့များနှင့် ရပ်ကွက်အုပ်ချုပ်ရေးမှူးများ ပူးပေါင်း၍စက်တင်ဘာ ၁၂ ရက် နံနက်ပိုင်းက တောင်သာမြို့၊ ဘုရားကြီးဈေး၊ စည်ပင်သာယာဈေး၊ နာရီစင်အနီးတို့တွင် ယာဉ်စည်းကမ်း၊ လမ်းစည်းကမ်းဖောက်ဖျက်သူများနှင့် ဆိုင်ကယ်စီးဦးထုပ်မဆောင်းသူများကို ဖမ်းဆီးအရေးယူခြင်းများ ဆောင်ရွက်လျက်ရှိကြောင်း သိရသည်။

မန္တလေးတိုင်းဒေသကြီး၊ မြင်းခြံခရိုင်၊ တောင်သာမြို့နယ်အတွင်း ဖြတ်သန်းသွားလာလျက်ရှိသော မော်တော်ယာဉ်များနှင့် မော်တော်ဆိုင်ကယ်စီးနင်းသူများကို ယာဉ်အန္တရာယ်လျော့နည်းကျဆင်းစေရန် ယာဉ်စည်းကမ်း၊ လမ်းစည်းကမ်းထိန်းသိမ်းရေးလုပ်ငန်းများကို မြို့နယ်ရဲတပ်ဖွဲ့မှူး ရဲမှူးမောင်မောင်၏ စီမံမှုဖြင့် ကွင်းဆင်းဆောင်ရွက်လျက်ရှိကြောင်း သိရသည်။

စည်းကမ်းမလိုက်နာသူများကို ဖမ်းဆီးအရေးယူရာတွင် ယခင် ၁၉၆၄ ခုနှစ် မော်တော်ယာဉ်ဥပဒေအရ အမှုတစ်မှုလျှင် ဒဏ်ငွေ ၁၅၀၀ နှုန်းသတ်မှတ်၍ ဖမ်းဆီးအရေးယူမှုများဆောင်ရွက်ခဲ့သော်လည်း မော်တော်ယာဉ်များနှင့် မော်တော်ဆိုင်ကယ် စီးနင်းသူများမှာ စည်းကမ်းလိုက်နာမှုအားနည်းနေသောကြောင့် ယခုကဲ့သို့ ဒဏ်ငွေများ တိုးမြှင့် ကောက်ခံကာ ထိရောက်စွာဖမ်းဆီးအရေးယူရခြင်းဖြစ်ကြောင်း ယာဉ်ထိန်းရဲတပ်ဖွဲ့မှ တာဝန်ရှိသူတစ်ဦးက ပြောသည်။

ယာဉ်စည်းကမ်း၊ လမ်းစည်းကမ်း ထိန်းသိမ်းရေး ဆောင်ရွက်ရာ၌ မော်တော်ဆိုင်ကယ်စီးနင်းရာတွင် ဆိုင်ကယ်စီးဦးထုပ်မဆောင်းသူများ၊ နှစ်ဦးထက် ပိုမိုစီးနင်းသူများနှင့် မော်တော်ယာဉ်များကို ယာဉ်မှတ်ပုံတင် ရှိ-မရှိ၊ ယာဉ်မောင်းလိုင်စင် ရှိ-မရှိ၊ ခရီးသည်များ ယာဉ်ခေါင်မိုးပေါ် တင်ဆောင်မောင်းနှင်ခြင်းများကို စစ်ဆေးပြီး တွေ့ရှိပါက အနိမ့်ဆုံးဒဏ်ငွေ ကျပ် ၃၀၀၀၀မှ အမြင့်ဆုံးဒဏ်ငွေ ကျပ် ၁၀၀၀၀၀ အထိ ဒဏ်ရိုက်နိုင်ကြောင်း သိရသည်။ **ကျော်မျိုးနိုင်(တောင်သာ)**

သတင်းတို

စည်းကမ်းမဲ့ယာဉ်များ စစ်ဆေးအရေးယူ

ဧရာဝတီတိုင်းဒေသကြီး၊ မြန်အောင်မြို့တွင် စက်တင်ဘာလဆန်းပိုင်းမှ စတင်၍ မော်တော်ယာဉ်များ စည်းကမ်းစနစ်တကျ ရှိစေရေးအတွက် စီမံချက်တစ်ရပ်အနေဖြင့် ဆောင်ရွက်လျက်ရှိရာ အုပ်ချုပ်ရေးအဖွဲ့များ၊ မြန်မာနိုင်ငံရဲတပ်ဖွဲ့၊ တရားရေးဌာနတို့ ပူးပေါင်းကာ စစ်ဆေးအရေးယူမှုများကို စက်တင်ဘာ ၁၂ ရက်က ဆောင်ရွက်ခဲ့ကြောင်းသိရသည်။

နေဝင်းဇော်(မြန်အောင်)

Silver Star Guest House
Silver Star Guest House သို့ တစ်ကြိမ်လောက် လာတည်းကြည့်ဖို့ ဖိတ်ခေါ်ပါရစေ...
ဝန်ဆောင်မှုနှင့် အသုံးအဆောင်ပစ္စည်းများ
ရပ်ဝေးရပ်နီးမှ ဧည့်သည်များ၊
ရက်ရှည်တည်းခိုမည့်ဧည့်သည်များ
ကုမ္ပဏီအဖွဲ့အစည်းများ၏ ဝန်ထမ်းများ၊
ပြည်တွင်း ပြည်ပ ခရီးသွားဝန်ဆောင်မှု၊
ကုမ္ပဏီများ၏ ဧည့်သည်များ
တစ်ယောက်အိပ်၊ နှစ်ယောက်အိပ်၊ သုံးယောက်အိပ်ခန်း၊
အခန်းတိုင်းတွင် ရေချိုးခန်း၊ အိမ်သာတွဲလျက်၊
Air-con ၊ ရေပူ ရေအေးစက်၊ Minibar နှင့်
Satellite TV၊ (၂၄)နာရီ ရေ၊ မီး
နံနက်စာကျွေးခြင်း အစီအစဉ်ပါရှိပါသည်။
ဘုရင့်နောင်သီရိမွန်ပလာဇာ၊ ဘုရင့်နောင်ပွဲရုံများ၊ ဘုရင့်နောင်ဈေးကြီးနှင့် လှိုင်သာယာစက်မှုဇုန် အနီးတွင် တည်ရှိပြီး အဝေးပြေးကားဂိတ်များနှင့် လေဆိပ်သို့ အချိန်တိုအတွင်း သွားရောက်နိုင်ပါသည်။
Email-silverstarguesthouse1@gmail.com , website-www.silverstarguesthouse.com

နန္ဒင်းလုံးဆေးလုံး ပျို့မေတို့အစဉ်သုံး၊ ကေမ္ဘာနန္ဒင်းလုံး၊
သွေးသားသန့်ရှင်းရောဂါကင်းအသားအရေစိုပြေဆေး
အမှတ် - ၂၈၊ မြောက်ဖက်တန်း(အပေါ်ထပ်)ဗိုလ်ချုပ်ဈေး၊ရန်ကုန်မြို့၊ဖုန်း - ၅၄၉၁၁၆
1010YR001475

Dawei Beauty Travels & Tours Co., Ltd.
Tour Office : No.136/ C-1, Anawyahtar Road, 10th - Quarter, Botahtaung Township, Yangon
Ph: 01 294326, 01 398683, 01 299401
09 25z4022272, 09 255723554
ရန်ကုန် ~ ထားဝယ် ~ မောင်းမကန် ~ တနင်္သာရီ ခရီးစဉ်

Trans:	02 ဦးနှုန်း	04 ဦးနှုန်း	06 ဦးနှုန်း	တစ်ယောက်ခန်း
Car	711000 Kyats	546000 Kyats	504000 Kyats	50000 Kyats
Flight	660000 Kyats	490000 Kyats	433000 kyats	50000 Kyats

Dawei Beauty Travels & Tour မှပြည့်စုံကောင်းမွန်သောဝန်ဆောင်မှုများက လူကြီးမင်းတို့စိတ်တိုင်းကျစီစဉ်ဆောင်ရွက်ပေးနေပါပြီ.....
- Promotion ပွဲများ၊ ဈေးအရောင်းမြှင့်တင်ရေးပွဲများ၊
- ပြည်တွင်းပြည်ပ လေယာဉ်လက်မှတ်ဝန်ဆောင်မှု၊
- ဗီဇာဝန်ဆောင်မှု၊ နိုင်ငံကူးလက်မှတ်ဝန်ဆောင်မှု၊
- ဧည့်လမ်းညွှန်ဝန်ဆောင်မှု၊
- ပြည်တွင်း ပြည်ပ ဟိုတယ် Reservation၊
- ပြည်တွင်း ပြည်ပ အလည်အပတ်ဘုရားဖူးခရီးစဉ်များ၊
- မြို့တွင်းမြို့ပြင် ကားငှားခြင်းဝန်ဆောင်မှု၊
- အဝေးပြေးကားလက်မှတ်ဝန်ဆောင်မှု၊
- အဆင့်မြင့်ကုန်စည်ပို့ဆောင်ရေး၊
- ဗိမာန်သင်္ဘောလက်မှတ်ဝန်ဆောင်မှုများ၊
- နိုင်ငံခြားငွေကြေးလဲလှယ်ခြင်းဝန်ဆောင်မှု၊
ကုမ္ပဏီ၊ အသင်းအဖွဲ့၊ မိသားစု သီးသန့်ခရီးစဉ်များကို လူကြီးမင်းတို့ စိတ်ကြိုက် စီစဉ် ဆောင်ရွက်ပေးနေပါသည်။

၂၅၀ ကေဗွီအေ တိုးမြှင့်ဓာတ်အားလိုင်းသစ်ဖွင့်ပွဲနှင့် စက်ရေတွင်း၊ ရေစက်ရုံ၊ ရေကန် ဖွင့်ပွဲအခမ်းအနားသို့ တိုင်းဒေသကြီး ဝန်ကြီးများတက်ရောက်

လေးမျက်နှာ၊ စက်တင်ဘာ ၁၄

ဧရာဝတီတိုင်းဒေသကြီး၊ လေးမျက်နှာမြို့နယ်၊ အိုင်သပြုတိုက်နယ်၊ အိုင်သပြုကျေးရွာ ၂၅၀ ကေဗွီအေ တိုးမြှင့်ဓာတ်အားလိုင်းသစ်ဖွင့်ပွဲနှင့် စက်ရေတွင်း၊ ရေစက်ရုံ၊ ရေကန်ဖွင့်ပွဲအခမ်းအနားကို စက်တင်ဘာ ၁၂ ရက် နံနက် ၉ နာရီခွဲတွင် အိုင်သပြု ဈေးပိုင်းရပ်ကွက်နှင့် ရန်ကြီးအောင်ရပ်ကွက်တို့တွင် ကျင်းပခဲ့ကြောင်း သိရသည်။

အဆိုပါ ဖွင့်ပွဲအခမ်းအနားသို့ ဧရာဝတီတိုင်းဒေသကြီး အစိုးရအဖွဲ့ဝင် လုံခြုံရေးနှင့် နယ်စပ်ရေးရာဝန်ကြီး ဗိုလ်မှူးကြီးမောင်မောင်ဝင်း၊ စည်ပင်သာယာရေးဝန်ကြီး ဦးကျော်ဝင်းနိုင်၊ လေးမျက်နှာမြို့နယ် တိုင်းဒေသကြီး လွှတ်တော်ကိုယ်စားလှယ် ဦးသိန်းထွန်း၊ ဟင်္သာတခရိုင် အုပ်ချုပ်ရေးမှူး ဦးအောင်မိုးနှင့် ဌာနဆိုင်ရာအကြီးအကဲများ၊ မြို့နယ်ဖွံ့ဖြိုးရေး အထောက်အကူပြုကော်မတီဥက္ကဋ္ဌ၊ စည်ပင်ကြီးကြပ် ဥက္ကဋ္ဌနှင့် NGO အဖွဲ့များ၊ ရပ်မိရပ်ဖများ၊ ဒေသခံပြည်သူများ ၅၀၀ ကျော် တက်ရောက်ခဲ့ကြောင်း သိရသည်။

လျှပ်စစ်မီးဖွင့်ပွဲအခမ်းအနားတွင် တိုင်းဒေသကြီးအစိုးရအဖွဲ့ဝင် လုံခြုံရေးနှင့် နယ်စပ်ရေးရာဝန်ကြီး ဗိုလ်မှူးကြီးမောင်မောင်ဝင်း၊ စည်ပင်ဝန်ကြီး ဦးကျော်ဝင်းနိုင်၊ ခရိုင်အုပ်ချုပ်ရေးမှူး ဦးစန်းဌေး၊ ရပ်မိရပ်ဖ ဦးလှသိန်းတို့က ဖဲကြိုးဖြတ်ဖွင့်လှစ်ပေးပြီး အောင်သပြေနှင့် နံ့သာရည်တို့ကို ပက်ဖျန်းခဲ့သည်။

ထို့နောက် လုံခြုံရေးနှင့် နယ်စပ်ရေးရာဝန်ကြီး ဗိုလ်မှူးကြီးမောင်မောင်ဝင်းနှင့် စည်ပင်ဝန်ကြီးဦးကျော်ဝင်းနိုင်တို့က အမှာစကားများပြောကြားပြီး လျှပ်စစ်မီးလင်းရေးကော်မတီဥက္ကဋ္ဌ ဒေါက်တာစိုးလွင်က ကျေးဇူးတင်စကား ပြန်လည်ပြောကြားကာ ဝန်ကြီးများနှင့် စေတနာရှင်များလှူဒါန်းသော အလှူငွေကျပ် ၈၀၄၁၀၀၀ အား လျှပ်စစ်မီးလင်းရေးကော်မတီဥက္ကဋ္ဌ ဒေါက်တာစိုးလွင်က လက်ခံရယူခဲ့သည်။

ထို့နောက် ကျေးလက်ဒေသဖွံ့ဖြိုးတိုးတက်ရေးဦးစီးဌာနမှ လှူဒါန်းသော စက်ရေတွင်း၊ ရေစက်ရုံ၊ ရေကန်ဖွင့်ပွဲအခမ်းအနားသို့ တက်ရောက်၍ ဝန်ကြီးများ၊ ခရိုင်အုပ်ချုပ်ရေးမှူးနှင့် ခရိုင်ကျေးလက်ဦးစီးမှူးတို့က ဖဲကြိုးဖြတ်ဖွင့်လှစ်ပေးသည်။

ဆက်လက်၍ တိုင်းဒေသကြီးဝန်ကြီးများနှင့်အဖွဲ့သည် ခမောက်စုရွာသို့ထွက်ခွာခဲ့ပြီး မွန်းလွဲ ၁ နာရီတွင် သီရိအောင်မြေ ဘုန်းတော်ကြီးကျောင်းတွင် ဒေသခံပြည်သူများနှင့် တွေ့ဆုံ၍ တိုင်းဒေသကြီးဝန်ကြီးနှင့် ခရိုင်အုပ်ချုပ်ရေးမှူးတို့က နိုင်ငံတော်အစိုးရ၊ တိုင်းဒေသကြီးအစိုးရအဖွဲ့များ၏ ဒေသဖွံ့ဖြိုးရေးဆောင်ရွက်ပြီးစီးမှုများ ဆက်လက်ဆောင်ရွက်မည့်လုပ်ငန်းများနှင့် ပတ်သက်၍ ပြောကြားခဲ့ပြီး လက်ရှိဒေသလိုအပ်ချက်များကို မေးမြန်းရာ ဒေသခံပြည်သူများကိုယ်စား ရပ်မိရပ်ဖဦးသန်းမြင့်က ပညာရေး၊ ရေနုတ်မြောင်းတူးဖော်ရေး၊ လမ်း၊ လျှပ်စစ်မီးလင်းရေး၊ ဘာသာရေးကိစ္စရပ်များ တင်ပြရာ တိုင်းဒေသကြီးဝန်ကြီးများက ညှိနှိုင်းဆောင်ရွက်ပေးခဲ့ပြီး မြို့နယ်ကျေးလက်ဦးစီးမှူး ဦးသန်းဇော်စိုးက မြစိမ်းရောင်စီမံကိန်းကိစ္စနှင့် လူထုဗဟိုပြုစီမံကိန်းကိစ္စများကို ဆွေးနွေးခဲ့သည်။

ထို့နောက် ဘူတာရုံလမ်း၊ အထကလမ်းတို့အတွက် အလှူငွေများပေးအပ်ရာ တိုင်းဒေသကြီး လွှတ်တော်ကိုယ်စားလှယ် ဦးသိန်းထွန်းနှင့် အလှူရှင်များက ပညာရေးနှင့် လမ်းများအတွက် ၁၂၈ သိန်း လှူဒါန်းခဲ့ရာ တာဝန်ရှိသူအသီးသီးက လက်ခံ၍ ခမောက်စုအုပ်ချုပ်ရေးမှူး ဦးမြင့်သိန်းက ကျေးဇူးတင်စကားပြန်လည်ပြောကြားခဲ့သည်။ **သီဟ(လေးမျက်နှာ)**

သီပေါ သီတဂူမျက်စိဆေးရုံတွင် အခမဲ့ကုသပေးမည်

သီပေါ၊ စက်တင်ဘာ ၁၄

ကမ္ဘာ့ဗုဒ္ဓတက္ကသိုလ် အဓိပတိ သီတဂူဆရာတော် ဒေါက်တာရှင်ဉာဏိဿရ ဦးဆောင်လှူဒါန်းမှုနှင့် ရှမ်းပြည်နယ်မြောက်ပိုင်း သီပေါမြို့ မဟာမြတ်မုနိဘုရားကြီး အကျိုးတော်ဆောင်ဆရာတော် ဘဒ္ဒန္တပညာသီရိ အရှင်သူမြတ်၏ ကြီးကြပ်မှုဖြင့် မျက်စိဝေဒနာရှင်များကို စက်တင်ဘာ ၂၅ ရက်မှ ၂၈ ရက်အထိ သီပေါ သီတဂူစက္ခုဒါနဆေးရုံ၌ ၂၀ ကြိမ်မြောက် အခမဲ့ ခွဲစိတ်ကုသပေးမည်ဖြစ်ကြောင်း မဟာမြတ်မုနိဘုရားကြီး ဆရာတော်က မိန့်ကြားသည်။

ယင်းသို့ ကုသမှုဆောင်ရွက်ရာတွင် ရပ်ဝေးကျေးလက်ဒေသများမှ လာရောက်ကုသကြသော ဝေဒနာရှင်များကို ဆရာတော်ဦးပညာသီရိက အိမ်အရောက် ခရီးစရိတ်နှင့် ထမင်း၊ ဟင်းလျာများကို အလှူဒါနပြုလျက်ရှိပြီး သဒ္ဓါကြည်လင် ပါရမီရှင်များ၏ လုပ်အားဒါန၊ ငွေကြေးဒါန၊ ပညာဒါနများ ပါဝင်လှူဒါန်းလိုပါက သီတဂူစက္ခုဒါနဆေးရုံ ဖုန်း ၀၉-၅၀၇၀၄၄၂ သို့ ဆက်သွယ်လှူဒါန်းနိုင်ကြောင်း သိရသည်။ **စိုင်း(သီပေါ)**

မြေသားလမ်းအား ကျောက်စရစ်လမ်းခင်းခြင်းပြုလုပ်

ရေစကြို၊ စက်တင်ဘာ ၁၄

မကွေးတိုင်းဒေသကြီးတွင် မြို့ပြဖွံ့ဖြိုးရေးအတွက် ဆောက်ရွက်လျက်ရှိရာ တိုးတက်လာသော လူနေအိမ်ခြေများနှင့်အညီ မြို့ပြစနစ်ကောင်းမွန်ရေးအတွက် မြို့တွင်းလမ်းများကို အဆင့်လိုက် ရန်ပုံငွေခွဲဝေချထားမှုအရ ဆောင်ရွက်ပြီး ၂၀၁၄-၂၀၁၅ ဘဏ္ဍာရေးနှစ်အတွက် သုခဝတီရပ်ကွက်နှင့် လေးရာပြည့် ရပ်ကွက်အား ဆက်သွယ်ထားသည့် စက်မှုလယ်ယာလမ်းကို ယမန်နှစ်က မြေသားလမ်းအဖြစ် ခင်းခဲ့ရာမှ ယခုနှစ်တွင် လမ်းအရှည်ပေ ၁၆၀၀၊ အကျယ် ၁၂ ပေကို အောက်ခံ ကျောက်ကြီးစီ၍ မြေနီကျောက်စရစ်လမ်းအဖြစ် ခွင့်ပြုရန်ပုံငွေ ကျပ် ၁၇၁ သိန်းကျော်ဖြင့် ရေစကြိုမြို့နယ် စည်ပင်သာယာရေးအဖွဲ့မှ ဆောင်ရွက်ခြင်းဖြစ်သည်။ **ဖေထွဏ်းဇော်(ရေစကြို)**

လက်တွန်းထယ်ထိုး ထွန်စက်အငှားလိုက်သူများ လုပ်ငန်းအဆင်ပြေ

သာစည်၊ စက်တင်ဘာ ၁၄

ယခုအခါ မြန်မာနိုင်ငံသည် လက်မှုလယ်ယာမှ စက်မှုလယ်ယာသို့ ကူးပြောင်းလျက်ရှိရာ လယ်ယာစိုက်ပျိုးရေးလုပ်ငန်းများ လုပ်ကိုင်ရာတွင် စက်ကိရိယာများကို အသုံးပြုလာကြပြီဖြစ်သည်။ ထယ်ထိုးထွန်ယက်ခြင်းမှ စကာ တလင်းပျောက် စပါးခြွေလှေ့သည်အထိ စက်မှုလယ်ယာပစ္စည်းများ အသုံးပြုလာကြရာ တောင်သူများ အချိန်တိုအတွင်း လုပ်ငန်းများ တွင်ကျယ်စွာ လုပ်ကိုင်နိုင်ပြီဖြစ်သည်။ စပါးစိုက်ပျိုးရာတွင် ထယ်ထိုး ထွန်ယက်ခြင်းလုပ်ငန်းများကို ယခင်က ကျွဲ၊ နွားများဖြင့် လုပ်ကိုင်ရာမှ ယခုအခါတွင် တစ်ပိုင်တစ်နိုင် လက်တွန်းထယ်ထိုး ထွန်ယက်စက်များ အသုံးပြုသူများပြားလာသဖြင့် စက်ဝယ်ယူပြီး အငှားလိုက်သူများ အလုပ်ဖြစ်၍ လုပ်ငန်းအဆင်ပြေကြောင်း သိရသည်။

"ကျွန်တော်တို့ကတော့ ယိုးဒယားထွန်ကိုင်းစက်လို့ ခေါ်ပါတယ်။ ပြီးခဲ့တဲ့ နွေစပါးစိုက်ပျိုးချိန်က ဝယ်ယူထားတာပါ။ ၁၆ သိန်းခွဲပေးရပါတယ်။ အငှားလိုက်တာကတော့ အခု မိုးစပါးစိုက်ပျိုးချိန်မှ စလိုက်တာပါ။ ထယ်ထိုးလို့လည်းရတယ်။ ထွန်လို့လည်းရပါတယ်။ ထယ်ထိုးခနဲ့ ထွန်ခက တစ်နာရီကျပ် ၄၀၀၀ ရပါတယ်။ တစ်နေ့ကို ခုနစ်နာရီလောက် မောင်းရင် ငွေ ၂၈၀၀၀ ရပြီး ဆီဖိုး ၅၀၀၀ နဲ့ စက်မောင်းတဲ့သူအတွက် ၅၀၀၀ နုတ်ရင် စက်ပိုင်ရှင်အတွက် ၁၈၀၀၀ ခန့်ကျန်ပါတယ်။ တချို့ ဧကပြတ် အငှားလိုက်တဲ့သူတွေရှိပါတယ်။ တစ်ဧကကို ၂၅၀၀၀ ရပါတယ်"ဟု စက်အငှားလိုက်သူ အမှတ်(၃)ရပ်ကွက်မှ ကိုအောင်ကျော်က စက်အငှားလိုက်ရပုံကို ပြောသည်။

စက်မှုလယ်ယာခေတ်သို့ ကူးပြောင်းလာပြီဖြစ်ရာ လယ်ယာသုံးစက်ကိရိယာများ တည်ထောင်အငှားလိုက်ခြင်းဖြင့် စက်မောင်းအလုပ်သမားများကို အလုပ်အကိုင်ပေးနိုင်ခြင်း၊ တောင်သူများမှာလည်း ရာသီအချိန်မီ သီးနှံများစိုက်ပျိုးနိုင်ခြင်းနှင့် စက်ထောင် အငှားလိုက်သူများလည်း အလုပ်ဖြစ်လျက်ရှိကြောင်း သိရသည်။ **ထွန်းထွန်း(သာစည်)**

နိုင်ငံတကာမှ တက္ကသိုလ်များနှင့် ချိတ်ဆက်ပေးမည်
SR International Education Exhibition 2014
စီးပွားရေး၊ နည်းပညာ၊ အင်ဂျင်နီယာ၊ ဆေးပညာ၊ မီဒီယာ၊ ပညာရေး၊ ဟိုတယ်နှင့်ခရီးသွားလာရေး၊ ဂီတနှင့်အကပညာ၊ ဖက်ရှင်နှင့်ဒီဇိုင်း၊ ဂိမ္ဘာနှင့်သိပ္ပံ အစရှိသည့် ဘာသာရပ်များကို တစ်နေရာတည်းတွင် လေ့လာနိုင်မည့် အခွင့်အရေးများ
SR International Education Exhibition 2014 ပွဲတွင်
နိုင်ငံတကာမှ တက္ကသိုလ်နှင့် ကျောင်းများပါဝင်၍ ပညာရေး ဆွေးနွေးမှုများ ပြုလုပ်ပေးပါမည်။
Study in
USA, UK, AUSTRALIA, NEW ZEALAND, CANADA, SINGAPORE, JAPAN
တက္ကသိုလ်ဝင်တန်းအောင်မြင်ထားသူများ၊ IGCSE ဖြေဆိုအောင်မြင်ထားသူများ၊ အဆင့်မြင့်ပညာရေးလေ့လာနေသူများ၊ ဘွဲ့ရရှိထားသူများနှင့် မိဘများလာရောက်လေ့လာပါရန် လေးစားစွာဖိတ်ခေါ်အပ်ပါသည်။
ORGANIZED BY
SR WORLDWIDE EDUCATION
STUDY ABROAD SPECIALIST SERVICES
Level (4), MMC City Campus
47/48, Bahosi Building, Lanmataw Township 11131, Yangon, Myanmar.
www.facebook.com/sr.worldwide.education
Call Us : 09 542 8848, 09 543 8848, 09 514 8848
Date
27.9.2014 (Sat)
Time
1:00 pm to 4:00 pm
Venue
Sule Shangri-La Hotel
(Ball Room)
ကျောင်းလျှောက်လွှာကြေးကင်းလွတ်ခွင့်၊ ပညာသင်ထောက်ပံ့ကြေးနှင့် နေထိုင်စရိတ်ထောက်ပံ့ကြေးများ လျှောက်ထားနိုင်ပါသည်။
အသေးစိတ်သိရှိလိုပါက SR International Education Exhibition 2014 သို့ မည်သူမဆို အခမဲ့ လာရောက်ဆွေးနွေးနိုင်ပါသည်။

(မွေးတောင်ကြီး ခရီးသွားလုပ်ငန်းမှ စီစဉ်သည်)

သာကီနွယ် ဗုဒ္ဓဂယာ ဘုရားဖူးပို့ဆောင်ရေး

ယခင် ~~(8)သိန်း~~ ယခု **(6.6)** သိန်းစရိတ်ငြိမ်း (ယခင် ၁၂ရက်ခရီးစဉ်အစား ၁၅ရက်) ဖွား၊ ပွင့်၊ ဟော၊စံ သာဝတ္ထိ၊ ဝေသာလီ၊ နာလန္ဒာ၊ပတ္တနား၊ ရာဇဂြိုဟ်

ယခင် ~~(9)သိန်း~~ ယခု **(7.7)** သိန်းစရိတ်ငြိမ်း အထက်ဖော်ပြပါ ခရီးစဉ်အပါအဝင် နယူးဒေလီ၊ တပ်ချ်မဟာ

ဈေးနှုန်းလျှော့၍ ဝန်ဆောင်မှုလျှော့မည်မဟုတ်၊ ရန်ကုန်မှ ထွက်ခွာ/ပြန်ရောက်သည်အထိ မည်သည့်အပိုကြေးမှ ထပ်မံပေးသွင်းရန်မလိုစရိတ်ငြိမ်း။

ခရီးစဉ်ရက်များ Oct - 8,15,22,29 Nov - 5,12,19,26 Dec - 3,10,17,24 Jan - 7,14,21,28

အပတ်စဉ် အောက်တိုဘာလမှ ဖေဖြေလကုန်အထိ ဗုဒ္ဓဟူးနေ့တိုင်းထွက်ရှိပါမည်။

- ခရီးစဉ်များအားလုံး (၁၅) ရက်ခရီး
- အသွား၊ အပြန် လေယာဉ်လက်မှတ်
- အိန္ဒိယ၊ နီပေါ ဗီဇာကြေးအပါအဝင်
- အများနည်းတူ စားသောက်/တည်းခိုမှု
- ဂယာနှင့် နယူးဒေလီ (ဟိုတယ်တည်း)
- ဘုရားစုံ၊ နေရာစုံ၊ ဒေသစုံ
- (၁၆)ဦး (၁)ဦးအခမဲ့

ရန်ကုန်(ရုံးချုပ်) - အမှတ်(၁၀၅)၊ ၁၂၃ လမ်း (အပေါ်)၊ သိမ်ဖြူကားမောင်းကွင်းရှေ့ ၊ မင်္ဂလာတောင်ညွန့်မြို့နယ်။ ဖုန်း ၀၁-၂၀၀၉၅၂၊၀၉-၅၂၁၁၄၀၂
မန္တလေးရုံးဖုန်း - ၀၂-၂၄၅၆၀ ၊ ၀၉- ၁၀၂၀၉၄၀၈ တောင်ကြီးရုံးဖုန်း - ၀၈၁-၂၀၀၁၇၃ ၊ ၀၈၁- ၂၁၂၂၄၀၂
Hot Line - 01-200952

ရွှေလိုတိုင်းပြည့် ငွေလိုတိုင်းလျှံ

ရွှေပြည့်ငွေလျှံ® နိုင်ငံကျော် သစ်သီးစုံအမွှေးတိုင် ကို

ဝယ်ယူအားပေးသော မိတ်ပြည်သူများအား အထူးကျေးဇူးတင်ရှိပါသည်။

ထင်ယောင်ထင်မှား၊ အတုအပ သတိပြုဝယ်ယူ ပူဇော်ပါရန်

ရန်ကုန်တိုင်းဒေသကြီးအစိုးရအဖွဲ့
တံတားအသုံးပြုခကောက်ခံခြင်းလုပ်ငန်းဆောင်ရွက်ရန်
အိတ်ဖွင့်တင်ဒါ (Open Tender)ခေါ်ယူခြင်း

ရန်ကုန်တိုင်းဒေသကြီးအတွင်းရှိ လက်ရှိတံတားအသုံးပြုခ ကောက်ခံနေသော သန်လျင်တံတား(မြန်မာ့မီးရထား)၏ (၁-၁၀-၂၀၁၄ မှ ၃၀-၉-၂၀၁၅ အထိ) တံတားအသုံးပြုခကောက်ခံခြင်းလုပ်ငန်း(၁)နှစ်၊ လုပ်ပိုင်ခွင့်လုပ်ငန်းလိုင်စင်ကို နိုင်ငံသားလုပ်ငန်းရှင်များသို့ အောက်ဖော်ပြပါအတိုင်း ဈေးပြိုင်လေလံစနစ်ဖြင့် ရွေးချယ်ငှားရမ်းသွားမည် ဖြစ်ပါသည်-

(က) အိတ်ဖွင့်တင်ဒါဆောင်ရွက်မည့်တံတား
သန်လျင်တံတား

(ခ) လေလံယှဉ်ပြိုင်ခွင့်ပုံစံနှင့်စည်းကမ်းချက်များ ဝယ်ယူနိုင်သောနေရာ
မန်နေဂျာ(စီးပွားရေး/တိုင်း)တိုင်းအမှတ်(၇)ရန်ကုန်ဘူတာကြီး(ပထမ)ထပ်နှင့် မြို့နယ်အထွေထွေအုပ်ချုပ်ရေးဦးစီးဌာန၊ အုပ်ချုပ်ရေးမှူးရုံး၊ သန်လျင်မြို့နယ်

(ဂ) အိတ်ဖွင့်တင်ဒါတင်သွင်း/ဖွင့်လှစ်မည့်ရက်နှင့်အချိန်
၂၆-၉-၂၀၁၄ရက်(သောကြာနေ့) ၁၂း၀၀နာရီတိတိ

(ဃ) အိတ်ဖွင့်တင်ဒါ တင်သွင်း/ဖွင့်လှစ်မည့်နေရာ
မြန်မာ့မီးရထား၊ ရန်ကုန်ဘူတာကြီး၊ စခန်းသာညွှေ့ခန်းမဆောင်

မှတ်ချက်။ (၁) အထက်အပိုဒ်ခွဲ(ခ)ပါနေရာများတွင် အိတ်ဖွင့်တင်ဒါ လေလံယှဉ်ပြိုင်ခွင့်ပုံစံနှင့်စည်းကမ်းချက်များအား(၁)စုံလျှင်(၁၀၀၀၀/-)ကျပ်နှုန်းဖြင့် ၁၅-၉-၂၀၁၄ရက်မှစ၍နေ့စဉ် ၉း၀၀ နာရီမှ ၁၆း၀၀ နာရီထိ (ရုံးပိတ်ရက်အပါအဝင်) ၂၆-၉-၂၀၁၄ရက် ၁၀း၀၀နာရီအထိ ဝယ်ယူနိုင်ပါသည်။
(၂) အသေးစိတ်အချက်အလက်များကို သိရှိလိုပါက မန်နေဂျာ(စီးပွားရေး/တိုင်း) တိုင်းအမှတ်(၇) ရန်ကုန်ဘူတာကြီး၊ ပထမထပ်သို့ လူကိုယ်တိုင်ဖြစ်စေ၊ တယ်လီဖုန်းအမှတ်-၀၁-၃၉၃၄၂၈၊ ၀၉-၄၉၂၁၃၁၃၀သို့ဖြစ်စေ ဆက်သွယ်စုံစမ်းမေးမြန်းနိုင်ပါသည်။

ဥက္ကဋ္ဌ
လေလံကြီးကြပ်မှုကော်မတီ
ရန်ကုန်တိုင်းဒေသကြီး

ဒေါ်တင်တင်စိုး(ဘ)ဦးကျော်မြင့်(X/RGN - 006413)နှင့်
အများသိစေရန် ကြေညာချက်

ရန်ကုန်မြို့၊ စမ်းချောင်းမြို့နယ်၊ ကျွန်းလယ်ရပ်ကွက်၊ အောင်သပြေလမ်း၊ အမှတ်(၅၅)၊ ၅-လွှာ(ဘီ)တွင်နေထိုင်သူ ဦးဌေးအောင် (နိုင်ငံသားအမှတ်-၁၂/ကမတ(နိုင်)၀၀၆၁၈၃)၏ လွှဲအပ်ညွှန်ကြားချက်အရ အောက်ပါအတိုင်း ကြေညာအပ်ပါသည်။

ကျွန်ုပ်၏မိတ်ဆွေ ဦးဌေးအောင်နှင့် ဒေါ်တင်တင်စိုး(X/RGN-006413)တို့သည် လွန်ခဲ့သည့်(၁၉၉၀)ခုနှစ်မှ စတင်ပေါင်းသင်းနေထိုင်ခဲ့ပြီး မခင်ချမ်းမြေ့ငြိမ်းဆိုသူ သမီးတစ်ဦး ထွန်းကားခဲ့ပါသည်။ ကျွန်ုပ်၏မိတ်ဆွေမှ လင့်ဝတ္တရားငါးပါးနှင့်အညီ လုပ်ကိုင်ရှာဖွေကျွေးမွေးခဲ့သော်လည်း လူကြီးမင်းဒေါ်တင်တင်စိုးသည် လွန်ခဲ့သည့်(၂၀၁၃)ခုနှစ်၊ နှစ်ဆန်းပိုင်းခန့်ကတည်းက အကြောင်းပြချက်တစ်စုံတစ်ရာမရှိဘဲ လင်မယားနှစ်ဦးပိုင်ပစ္စည်းများဖြစ်သော အမှတ်-၈၀၈၊ နှင်းဆီ(၁)လမ်း၊ (၄)ရပ်ကွက်၊ မြောက်ဥက္ကလာပမြို့နယ်နေအိမ်၏ ပိုင်ဆိုင်မှုစာချုပ်စာတမ်းမူရင်း၊ အမှတ်-၅၅၊ ၅-လွှာ(ဘီ)၊ အောင်သပြေလမ်း၊ ကျွန်းလယ်ရပ်ကွက်၊ စမ်းချောင်းမြို့နယ်နေအိမ်၏ ပိုင်ဆိုင်မှုစာချုပ်စာတမ်းမူရင်း၊ ပုလဲမြို့တော်(၃)မင်္ဂလာဒုံမြို့နယ်၏ မြေချပါမစ်နှင့် စာချုပ်စာတမ်းမူရင်း၊ သီရိမင်္ဂလာဈေးသစ်ရှိ ဆိုင်ခန်းအမှတ်-၃၆၃/၃၆၄၏ ပိုင်ဆိုင်မှုစာချုပ်စာတမ်းမူရင်းများအား ယူဆောင်၍ နေအိမ်မှ ထွက်ခွါသွားပါသည်။ သို့ဖြစ်ပါ၍ လူကြီးမင်းယူဆောင်သွားခဲ့သော အထက်ဖော်ပြပါပစ္စည်းများအား ကျွန်ုပ်၏မိတ်ဆွေ ဦးဌေးအောင်၏ သဘောတူခွင့်ပြုချက်မရရှိဘဲ မည်သူတစ်ဦးတစ်ယောက်ကိုမျှ လွှဲပြောင်း၊ ပေါင်နှံ၊ ရောင်းချ၊ ပေးကမ်း၊ စွန့်လွှတ်၊ လှူဒါန်းခြင်းများ မပြုလုပ်ရန်နှင့် ပြုလုပ်ပါက ပြုလုပ်သူများအပေါ် တည်ဆဲဥပဒေအရ ဆက်လက်အရေးယူ ဆောင်ရွက်သွားမည်ဖြစ်ကြောင်း ဒေါ်တင်တင်စိုးနှင့်အများသိစေရန် ကြေညာအပ်ပါသည်။

လွှဲအပ်ညွှန်ကြားချက်အရ

ဒေါ်စောနင်းအေး(LL.B)
အထက်တန်းရှေ့နေ(စဥ်-၂၄၄၄၅)
ဖုန်း-၀၉-၇၃၀၉၁၈၄၈

ဦးသက်အောင်(LL.B)
အထက်တန်းရှေ့နေ(စဥ်-၄၂၇၀၄)
ဖုန်း-၀၉-၄၀၁၅၄၃၁၀၁

ရုံးခန်း-အမှတ်(၃)၊ နဂါးရုံဘုရားလမ်း၊ မြို့နယ်တရားရုံးရှေ့၊ (၅)ရပ်ကွက်၊ မရမ်းကုန်းမြို့နယ်၊ ရန်ကုန်မြို့

TRAVEL PALACE (အဆင့်မြင့်ဘုရားဖူးနှင့်အပန်းဖြေခရီးသွားလုပ်ငန်း)
- ပုဂံ၊ ညောင်ဦး၊ ပုပ္ပါး 3 N/ 4D
- မန္တလေး၊ ပြင်ဦးလွင် 3 N/ 4D
- ကျိုက်ထီးရိုး၊ ကျိုက္ခမီ၊ စက်စဲ 3 N/ 4D
- တောင်ကြီး၊ အင်းလေး (ဖေါင်တော်ဦးဘုရားပွဲ) 4 N/ 5D

Sep 26, Oct 3, 7
Hotel Package Restuarent ကျွေး
အသင်းအဖွဲ့များအတွက် ခရီးစဉ်မျိုးစုံ စီစဉ်ပေးသည်။
အိမ်အရောက်လက်မှတ်ပို့ပေးသည်။
01-577795, 09-5155170, 09-448025596

လျှပ်စစ်စွမ်းအားဝန်ကြီးဌာန
လျှပ်စစ်ဓာတ်အားဖြန့်ဖြူးရေးလုပ်ငန်း
(ပစ္စည်းများဝယ်ယူရန်အိတ်ဖွင့်တင်ဒါခေါ်ယူခြင်း)

လျှပ်စစ်စွမ်းအားဝန်ကြီးဌာန၊ လျှပ်စစ်ဓာတ်အားဖြန့်ဖြူးရေးလုပ်ငန်း၊ တိုင်းဒေသကြီး/ပြည်နယ်များအတွင်း ဓာတ်အားလိုင်းများအား ကြွေသီးအပြစ်ဖြင့် ဓာတ်အားပြတ်တောက်ခြင်းများ မဖြစ်ပေါ်စေရန် လဲလှယ်နိုင်ရေးလိုအပ်သော 11KV Pin Insulator(20000) Nos အား မြန်မာကျပ်ငွေ(Kyat)ဖြင့် ဝယ်ယူလိုပါသည်။ လုပ်ငန်းလိုအပ်ချက်အရ ပစ္စည်းလက်ဝယ်ရှိသူအား ဦးစားပေးမည်။

တင်ဒါစတင်ရောင်းချမည့်ရက် - ၁၅-၉-၂၀၁၄ ရက်
တင်ဒါပိတ်မည့်ရက် - ၁၉-၉-၂၀၁၄ ရက်
တင်ဒါပိတ်မည့်အချိန် - ၁၂း၀၀ နာရီ

တင်ဒါပုံစံနှင့် အသေးစိတ်အချက်အလက်များကို အောက်ပါလိပ်စာတွင် လာရောက်စုံစမ်းဝယ်ယူနိုင်ပါသည်။

လျှပ်စစ်ဓာတ်အားဝန်ကြီးဌာန၊တင်ဒါကြီးကြပ်ရေးအဖွဲ့
လျှပ်စစ်ဓာတ်အားဖြန့်ဖြူးရေးလုပ်ငန်း၊ ပစ္စည်းစီမံရေးဌာန
ရုံးအမှတ်(၅၃)၊ နေပြည်တော်
ဖုန်း-၀၆၇-၄၃၁၂၈၄၊ ၀၆၇-၄၃၁၂၈၅၊၀၆၇-၄၃၁၁၇၅၊ ဖက်စ်-၀၆၇-၄၃၁၁၈၅

လျှပ်စစ်စွမ်းအားဝန်ကြီးဌာန
မြန်မာ့လျှပ်စစ်ဓာတ်အားလုပ်ငန်း
(အိတ်ဖွင့်တင်ဒါခေါ်ယူခြင်း)

၁။ လျှပ်စစ်စွမ်းအားဝန်ကြီးဌာန၊ မြန်မာ့လျှပ်စစ်ဓာတ်အားလုပ်ငန်း၏ ပစ္စည်းများအား ရန်ကုန်စတို၊ ရန်ကုန်ဆိပ်ကမ်းနှင့် စီမံကိန်းစခန်းတို့မှ စီမံကိန်းနေရာ အသီးသီးသို့ သယ်ယူပို့ဆောင်ရန် မြန်မာကျပ်ငွေဖြင့် တင်ဒါခေါ်ယူလိုပါသည်-
၂။ တင်ဒါပုံစံ စတင်ရောင်းချမည့်ရက် - ၁၅-၉-၂၀၁၄ရက်
၃။ တင်ဒါပိတ်မည့်ရက် - ၁၈-၉-၂၀၁၄ရက်
၄။ တင်ဒါပိတ်မည့်အချိန် - ၁၂း၀၀နာရီ
၅။ တင်ဒါပုံစံနှင့် အသေးစိတ်အချက်အလက်များကို အောက်ပါလိပ်စာတွင် လာရောက်စုံစမ်းဝယ်ယူနိုင်ပါသည်။

လျှပ်စစ်စွမ်းအားဝန်ကြီးဌာန၊ တင်ဒါကြီးကြပ်ရေးအဖွဲ့
မြန်မာ့လျှပ်စစ်ဓာတ်အားလုပ်ငန်း၊ ပစ္စည်းစီမံရေးဌာန
ရုံးအမှတ်(၂၇)၊ နေပြည်တော်
ဖုန်း-၀၆၇-၄၁၀၂၀၉၊ ၄၁၀၂၈၂

ကြော်ငြာစာ

မန္တလေးမြို့၊ ချမ်းမြသာစည်မြို့နယ်၊ ကံသာယာရပ်ကွက်၊ အကွက်အမှတ်၊ ဗ-၂၊ ဦးပိုင်အမှတ်(၁၀၇)၊ ၅၈×၅၉လမ်းကြား၊ ပိတောက်နှင့်မဥ္ဇူလမ်းကြားရှိ ဦးဘိုလှအမည်ဖြင့် ချထားပေးသောမြေကွက်အား ဒေါ်ဖြူဖြူခိုင်[၈/ပခက(နိုင်)၁၆၃၆၅၁]မှ မြေစလစ်၊ မြေကွက်ဖိုးပေးသွင်းခြင်း ငွေရပြေစာ၊ တရားရုံးကျမ်းကျိန်ချက်များတင်ပြ၍ (အခွန်)ပေးဆောင်ရန်အတွက် မြေပုံ၊ မြေရာဇဝင်ရေးကူး ခွင့်ပြုပါရန် လျှောက်ထားလာပါသည်။ ကန့်ကွက်လိုပါက ခိုင်လုံသောအထောက်အထားများ၊ မှတ်ပုံတင်စာချုပ်စာတမ်းများ တရားရုံးဒီကရီများဖြင့် (၁၄)ရက်အတွင်း ကန့်ကွက်နိုင်ပါသည်။

မြို့ပြစီမံကိန်းနှင့်မြေစီမံခန့်ခွဲမှုဌာန
မန္တလေးမြို့တော်စည်ပင်သာယာရေးကော်မတီ

သမီးအဖြစ်မှအမွေပြတ်စွန့်လွှတ်ခြင်း

ပဲခူးတိုင်းဒေသကြီး၊ ဒိုက်ဦးမြို့၊ အမှတ်(၄)ကျောင်းစုရပ်ကွက်၊ မဟာဗန္ဓုလလမ်း၊ အမှတ်(၄)နေ ဦးတင်ထွန်းနိုင်(ခ)ဦးကာစင်-ဒေါ်ရီရီလွင်(ခ)ဒေါ်မမကြီးတို့၏သမီး မအိသန္တာထွန်း[၇/ဒဥန(နိုင်) ၁၅၈၀၄၈]သည် မိဘနှစ်ပါးနှင့် ညီအစ်ကိုမောင်နှမနဲ့ဆွေမျိုးများ၏ ဆုံးမမှုကို မနာခံဘဲ မိမိဆန္ဒအလျောက် နေအိမ်ပေါ်မှ ဆင်းသွားပါသဖြင့် ယနေ့မှစ၍ သမီးအဖြစ်မှ အမွေပြတ်စွန့်လွှတ်လိုက်ပါသည်။ ၎င်းနှင့်ပတ်သက်သော ကိစ္စအားလုံးကို လုံးဝတာဝန်ယူ ဖြေရှင်းပေးမည်မဟုတ်ပါ။

(စုံစမ်းမေးမြန်းခြင်းသည်းခံပါ။)

ဆွေမျိုးသားချင်းများနှင့် မိဘများ-
ဦးတင်ထွန်းနိုင်[၇/ဒဥန(နိုင်)၀၈၁၈၉၄]
ဒေါ်ရီရီလွင်[၇/ဒဥန(နိုင်) ၀၅၉၉၄၃]

ပြည်ထောင်စုသမ္မတမြန်မာနိုင်ငံတော်အစိုးရ
ကျန်းမာရေးဝန်ကြီးဌာန၊ ကျန်းမာရေးဦးစီးဌာန
ရန်ကုန်ပြည်သူ့ဆေးရုံကြီး
အိတ်ဖွင့်တင်ဒါခေါ်ယူခြင်း

၁။ ရန်ကုန်ပြည်သူ့ဆေးရုံကြီးတွင် အောက်ဖော်ပြပါပြုပြင်ရေးလုပ်ငန်းများဆောင်ရွက်ရန်အတွက် အိတ်ဖွင့်တင်ဒါများ ခေါ်ယူအပ်ပါသည်။
အရေးပေါ်လူနာဌာန အကြီးစားမွမ်းမံပြင်ဆင်ခြင်း၊ တိုးချဲ့တည်ဆောက်ခြင်းနှင့်
အရေးပေါ်ခွဲစိတ်ခန်းများအား ခေတ်မီခွဲခန်းဖြစ်စေရန် အဆင့်မြှင့်တင်ဆောင်ရွက်ခြင်း
၂။ အသေးစိတ်အချက်အလက်များ သိရှိလိုပါက ရန်ကုန်ပြည်သူ့ဆေးရုံကြီး၊ ဆေးရုံအုပ်ကြီးရုံးသို့ ရုံးချိန်အတွင်း လူကိုယ်တိုင်လာရောက် စုံစမ်းမေးမြန်းရယူနိုင်ပါသည်။
၃။ တင်ဒါတင်သွင်းလွှာပုံစံများ စတင်ရောင်းချမည့်ရက် - ၁၅-၉-၂၀၁၄ရက်(တနင်္လာနေ့)
အိတ်ဖွင့်တင်ဒါများပိတ်မည့်ရက် - ၁၄-၁၀-၂၀၁၄ရက်(အင်္ဂါနေ့) (၁၆း၀၀)နာရီ

ရန်ကုန်ပြည်သူ့ဆေးရုံကြီး

စစ်ကိုင်းတိုင်းဒေသကြီး၊ မုံရွာမြို့
ဇေယျာပဒေသာဖောင်ဒေးရှင်း (အိတ်ဖွင့်တင်ဒါခေါ်ယူခြင်း)

၁။ အောက်ဖော်ပြပါပစ္စည်းများအား မြန်မာကျပ်ငွေများဖြင့် ဝယ်ယူလိုပါ၍ အိတ်ဖွင့်တင်ဒါများ ဖိတ်ခေါ်အပ်ပါသည်။

စဉ်	ပစ္စည်းအမျိုးအမည်	အရေအတွက်	မှတ်ချက်
၁	Desktop Computer Set	၂၀၀	
၂	Photo Copier	၂၀၀	

၂။ တင်ဒါပုံစံစတင်ရောင်းချမည့်ရက် - ၁၅-၉-၂၀၁၄ရက်(တနင်္လာနေ့)
၃။ တင်ဒါပိတ်မည့်ရက် - ၂၃-၉-၂၀၁၄ရက် (အင်္ဂါနေ့)
၄။ တင်ဒါပိတ်မည့်အချိန် - ၁၄း၀၀နာရီ
၅။ တင်ဒါပုံစံနှင့် အသေးစိတ်အချက်အလက်များကို အောက်ပါလိပ်စာတွင် လာရောက်စုံစမ်းဝယ်ယူနိုင်ပါသည်။

ဇေယျာပဒေသာဖောင်ဒေးရှင်း
စစ်ကိုင်းတိုင်းဒေသကြီး၊ မုံရွာမြို့
ဖုန်း ၀၉-၃၃၅၆၀၂၆၅၊ ၀၇၁-၂၄၃၈၁

၁၀-၉-၂၀၁၄ရက် ကြေးမုံသတင်းစာပါ ဒေါ်ဥမ္မာလှိုင်[၁၂/ဒလန(နိုင်)၀၀၀၁၁၉၂]၏ အများသိစေရန်ကြေညာချက်နှင့်ပတ်သက်၍ အများသိစေရန် ပြန်လည်ရှင်းလင်း အသိပေးကြေညာချက်

ကျွန်တော် ဦးမြင့်ကိုကိုနှင့် ဒေါ်ဥမ္မာလှိုင်တို့မှာ လွန်ခဲ့သော ၄-၄-၂၀၀၄ရက်တွင် လက်ထပ်ထိမ်းမြားခဲ့ပါသည်။ ဒေါ်ဥမ္မာလှိုင်၏ ရန်ကုန်တိုင်းဒေသကြီး တောင်ပိုင်းခရိုင်တရားရုံး တရားမကြီးမှုအမှတ်-၈၆/၂၀၁၄ဖြင့် တရားစွဲဆိုသည့်အမှုတွင် နှစ်ဦးပိုင်ပစ္စည်းအဖြစ် ဖော်ပြထားသော ပစ္စည်းများမှာ မဟုတ်မမှန် ဖော်ပြထားသော ပစ္စည်းများသာ ဖြစ်ပါသည်။

ဒေါ်ဥမ္မာလှိုင်မှ အမှတ်(၂၅)၊ တွံတေးကားလမ်း၊ တပင်ရွှေထီးရပ်ကွက်၊ ဒလမြို့နယ်ရှိ အိမ်နှင့်မြေအား ပစ္စည်းခွဲဝေပေးသည့်စာရင်း၌ ထည့်သွင်းဖော်ပြထားခြင်းသည် နှစ်ဦးပိုင်ပစ္စည်းအဖြစ် မဟုတ်မမှန် ဖော်ပြထားခြင်းသာဖြစ်ကြောင်း အများသိစေရန် ကြေညာအပ်ပါသည်။ အထက်ပါ အိမ်နှင့်မြေကို ကျွန်တော်နှင့် ဒေါ်ဥမ္မာလှိုင်တို့ လက်ထပ်သည့်နေ့ ၄-၄-၂၀၀၄ရက်မတိုင်မီ ၂၀၀၃၊ နိုဝင်ဘာလ၁၂ရက်တွင် အိမ်အရောင်းအဝယ်စာချုပ်ပြုလုပ်၍ ရောင်းဝယ်ခဲ့ကြပြီးဖြစ်ရာ အထက်ပါ အိမ်နှင့်မြေမှာ လုံးဝပတ်သက်ခြင်းမရှိပါ။ ကျွန်တော် ဦးမြင့်ကိုကိုသည် ကိုရီးယား-ဂျပန်နိုင်ငံများသို့ (၅)နှစ်ခန့်ကြာ သွားရောက်အလုပ်လုပ်ကိုင် ရရှိသည့်ငွေများကို မိဘများအား မွေးကျေးဇူးဆပ်သည့်အနေဖြင့် ပို့ပေးထားသည့် ငွေများကို ဖခင်ဖြစ်သူမှ ကျွန်တော်၏အမည်ဖြင့် အမည်ငှားဝယ်ယူပေးထားသော အိမ်နှင့်မြေ ဖြစ်ပါသည်။

သို့ဖြစ်ပါ၍ ဒေါ်ဥမ္မာလှိုင်၏ အများသိစေရန် ကြေညာထားသည့် အမှတ်-၂၅၊ တပင်ရွှေထီးရပ်ကွက်၊ ဒလမြို့နယ်ရှိ အိမ်နှင့်မြေအားလည်းကောင်း၊ တောင်ပိုင်းခရိုင်တရားရုံး၊ တရားမကြီးမှုအမှတ်-၈၆/၂၀၁၄ လင်မယားကွာရှင်းပြတ်စဲပြီး ပစ္စည်းခွဲဝေလိုမှုစွဲဆိုသည့် ပစ္စည်းများမှလည်း မဟုတ်မမှန် လုပ်ကြံဖော်ပြထားကြောင်း အများသိစေရန် ကြေညာအပ်ပါသည်။

ဦးမြင့်ကိုကို[၁၂/ဒလန(နိုင်)၀၃၃၅၀၉]
အမှတ်(၂၅)၊ ဒလ-တွံတေးကားလမ်း၊ တပင်ရွှေထီးရပ်ကွက်၊ ဒလမြို့။

ရွှေပဒုမ္မာမြေ ဗုဒ္ဓဂယာဘုရားဖူးအဖွဲ့

▲ ၄ ရက် – ဗုဒ္ဓဂယာ၊ ရာဇဂြိုလ်၊ နာလန္ဒာ
▲ ၈ ရက် – သံဝေဇနိယလေးဌာန၊ ရာဇဂြိုလ်၊ နာလန္ဒာ
▲ ၁၅ ရက် – သံဝေဇနိယလေးဌာန၊ အဝိဇဟိတလေးဌာန၊ နယူးဒေလီ

အောက်တိုဘာလမှ ဧပြီလအထိအပတ်စဉ်တိုင်းခရီးစဉ်များကိုအကောင်းဆုံးဝန်ဆောင်မှုတို့ဖြင့် ပို့ဆောင်ပေးပါမည်။(၁၁)ဦးစုစည်းပြီးလိုက်ပါလျှင်(၁)ဦးအခမဲ့ ရိတ်ငြိမ်းလိုက်ပါနိုင်ပါသည်။ ခရီးစဉ်တိုင်းဦးဆောင်ဆရာတော်(၁)ပါးပါရှိပါသည်။ကြိုတင်စာရင်းပေးသွင်းနိုင်ပါသည်။

ပြည်တွင်းအဆင့်မြင့်ခရီးစဉ်များ

(အင်းလေးဖောင်တော်ဦးဘုရားပွဲ) တောင်ကြီး၊ အင်းလေး၊ ပင်းတယ၊ ကလော Oct 7
မန္တလေး၊ပြင်ဦးလွင်၊လားရှိုး၊မူဆယ်၊ရွှေလီ Oct 7 ပုဂံ၊ပုပ္ပါး၊ပနော်ဇူ Oct 7
ကျိုက်ထီးရိုး၊မော်လမြိုင်၊ကျိုက္ကမီ၊စက်စဲ၊ဘားအံ Oct 7 မန္တလေး၊စစ်ကိုင်း၊မုံရွာ၊ပနော်ဇူ၊ပုဂံ Oct 7
09 73036666,09 5136466,09 8636466,09 43167666,0933337762

တန့်ကွက်နိုင်ကြောင်းကြော်ငြာ

ရွှေပြည်သာမြို့နယ်၊ မြေတိုင်း ရပ်ကွက်အမှတ် C-13၊ မြေကွက်အမှတ်-၁၄၁၊ မြေကွက်တည်နေရာ အမှတ် ၁၄၁၊ ဇပါယ်လမ်း (ဒေါ်အေးသန်း) အမည်ပေါက်၊ ပါမစ်မြေအား အမည်ပေါက်ထံမှ အရပ်ကတိစာချုပ်ဖြင့် ဝယ်ယူခဲ့သူ ဦးစောဆာကပေါ် (၁၂/ဗဟန (နိုင်) ၀၃၂၅၄၀)မှ နှစ်(၆၀)မြေငှားစာချုပ် (ဂရန်) လျှောက်ထားလာရာ ပါမစ်မူရင်း တွင် မိသားစုဓါတ်ပုံနှင့် မြေနေရာချထားသည့် ရာဇဝင်အကျဉ်းချုပ်မူရင်း တင်ပြနိုင်ခြင်းမရှိပါ၍ ခိုင်လုံသောအထောက်အထားများဖြင့် (၇)ရက်အတွင်းကန့်ကွက်နိုင်ပါသည်။

မြို့ပြစီမံကိန်းနှင့် မြေစီမံခန့်ခွဲမှုဌာန
ရန်ကုန်မြို့တော်စည်ပင်သာယာရေးကော်မတီ

GL အဆင့်မြင့်ခရီးသွားလုပ်ငန်း

☆အင်းလေးဖေါင်တော်ဦးဘုရားပွဲ၊ တောင်ကြီး Oct 7
☆မန္တလေး၊ ပြင်ဦးလွင်၊ လားရှိုး၊ မူဆယ်၊ရွှေလီ Oct 7
☆ထားဝယ်၊ ကန်ချနာဘူရီ Oct 7
☆ထားဝယ်၊ ရှင်ကိုးရှင်၊ မောင်းမကန်ကမ်းခြေ Oct 7
☆ပုဂံ၊ ပုပ္ပါး၊ မန္တလေး၊ ပြင်ဦးလွင် Oct 7
☆မော်လမြိုင်၊ ကျိုက္ကမီ၊ စက်စဲ၊ ဘားအံ Oct 7
☆ကျိုက်ထီးရိုး (နေ့ချင်းပြန်) Oct 7
☆ပြည်၊ အကောက်တောင် (နေ့ချင်းပြန်) Oct 7
☆ချောင်းသာ၊ ငွေဆောင် Oct 3, 10
09-73040050,0973040051,0973040052,0973040053

၂၀၁၄ ခုနှစ်၊ အပြည်ပြည်ဆိုင်ရာသဘာဝဘေးလျော့ပါးရေးနေ့ အထိမ်းအမှတ် "အလွတ်တန်းဆောင်းပါးပြိုင်ပွဲဖိတ်ခေါ်ခြင်း"

၂၀၁၄ ခုနှစ်၊ အပြည်ပြည်ဆိုင်ရာသဘာဝဘေးလျော့ပါးရေးနေ့အထိမ်းအမှတ် အလွတ်တန်းဆောင်းပါးပြိုင်ပွဲကို **"Resilience is for life" "သဘာဝဘေးဒဏ်ခုခံဖို့ သက်ကြီးများနှင့်လက်တွဲစို့"**ခေါင်းစဉ်ဖြင့် ကျင်းပပြုလုပ်မည်ဖြစ်ပါသဖြင့် ဝင်ရောက်ယှဉ်ပြိုင်လိုသူများအနေဖြင့် စာမျက်နှာ ၅ မျက်နှာမှ ၇ မျက်နှာရှိ စာမူများကို အမည်၊ မှတ်ပုံတင်အမှတ်၊ နေရပ်လိပ်စာ၊ ဆက်သွယ်ရန် ဖုန်းနံပါတ်၊ ကိုယ်တိုင်ရေးသားကြောင်း၊ ကတိဝန်ခံချက်ပူးတွဲလျက် ကယ်ဆယ်ရေးနှင့်ပြန်လည်နေရာချထားရေး ဦးစီးဌာန၊ ရုံးအမှတ်(၂၃) နေပြည်တော်သို့ ၂၇-၉-၂၀၁၄ ရက် နောက်ဆုံးထားပေးပို့ရမည်ဖြစ်ပါသည်။ (သတ်မှတ်ရက်ထက် နောက်ကျမှရောက်ရှိလာသော စာမူများကို ထည့်သွင်းစဉ်းစားမည်မဟုတ်ပါ။)

ဆုရရှိသူများအား ၂၀၁၄ ခုနှစ်၊ အောက်တိုဘာလ ၁၃ ရက်တွင် ကျင်းပပြုလုပ်မည့်အပြည်ပြည်ဆိုင်ရာ သဘာဝဘေးလျော့ပါးရေးနေ့ အထိမ်းအမှတ်အခမ်းအနားတွင် ကယ်ဆယ်ရေးနှင့် ပြန်လည်နေရာချထားရေးဦးစီးဌာနနှင့် ကုလသမဂ္ဂဖွံ့ဖြိုးရေးအစီအစဉ်(UNDP)တို့မှ အောက်ပါအတိုင်းဆုများချီးမြှင့်ပေးသွားမည်ဖြစ်ပါသည်။ (အသေးစိတ်သိရှိလိုပါက ဖုန်းနံပါတ်-၀၆၇-၄၀၄၄၂၀၊ ၄၀၄၀၄၉ သို့ ဆက်သွယ်မေးမြန်းနိုင်ပါသည်။) (**http://www.unisdr.or g/2014/iddr** တွင် မိုငြမ်းရန်အချက်အလက်များ ရှာဖွေလေ့လာနိုင်ပါသည်။

ပထမဆု - ၃၀၀၀၀၀(ကျပ်သုံးသိန်းတိတိ)
ဒုတိယဆု - ၂၀၀၀၀၀(ကျပ်နှစ်သိန်းတိတိ)
တတိယဆု - ၁၀၀၀၀၀(ကျပ်တစ်သိန်းတိတိ)

လယ်ယာသုံး စက်ပစ္စည်းများ ရောင်းချသောကုမ္ပဏီမှ
အောက်ပါအရည်အချင်းနှင့်ပြည့်စုံသော ဝန်ထမ်းများအမြန်အလိုရှိသည်

Technical Advisor (၅)ဦး

- အနည်းဆုံး အခြေခံပညာအထက်တန်းအဆင့်ရှိရမည်။
- စိုက်ပျိုးရေးနှင့်လယ်ထွန်စက်အကြောင်းကို ကျွမ်းကျင်စွာ နားလည်ပြီး အတွေ့အကြုံ(၅)နှစ်အထက် ရှိရမည်။
- နေ/စားကုမ္ပဏီမှ စီစဉ်ပေးမည်။
- ဧရာဝတီတိုင်းဒေသကြီး/ပဲခူးတိုင်းဒေသကြီးအတွင်း လုပ်ကိုင်နိုင်ရမည်။
- ကျန်းမာရေးကောင်းမွန်ရမည်။
- ထွန်စက်စခန်းများတွင် ကြီးကြပ်ရေးမှူးလုပ်ဖူးသူများကို ဦးစားပေးမည်။

လျှောက်ထားလိုသူများ အောက်ပါလိပ်စာသို့ တစ်လအတွင်း လာရောက်လျှောက်ထားနိုင်ပါသည်။

အမှတ်(၁၁၅၉)၊ FMI City Gate(2)
ရန်ကုန်-ပုသိမ်လမ်းမ၊ လှိုင်သာယာမြို့နယ်၊ ဘုရင့်နောင်တံတားအဆင်း
(သို့)
အခန်း(၂၀၁)၊ အဆောင်(၉)၊ ဒုတိယထပ် MICT Park လှိုင်တက္ကသိုလ်ဝင်း၊ ရန်ကုန်မြို့။
ဆက်သွယ်ရန်ဖုန်း-၀၁-၆၈၇၀၀၂၊ ၆၈၇၀၀၃၊ ၆၈၇၈၈၁

မုံရွာမြို့(မြို့တော်ခန်းမ) ကုမ္ပဏီကြီးများလုပ်ငန်းရှင်ကြီးများမှ တိုက်ရိုက်ခင်းကျင်းပြသ၊ရောင်းချမည့် ပုသိမ်မြို့(မြို့တော်ခန်းမ)

ကုန်စည်ပြပွဲနှင့်ကားပြပွဲကြီး

(၁၄-၉-၂၀၁၄)မှ(၁၈-၉-၂၀၁၄) WINNER Ph: 0951 73076, 09 250660119, 09 36152320, 09 250375368 (၂၅-၉-၂၀၁၄)မှ(၂၉-၉-၂၀၁၄)

Lotus ဟိုတယ်သင်တန်းကျောင်း School of Hospitality

ပြည်တွင်းပြည်ပရှိ ဟိုတယ်၊ စားသောက်ဆိုင်နှင့် အပျော်စီးသင်္ဘောများတွင် ဝင်ငွေကောင်းပြီးဘဝအာမခံချက်ရှိသော Cook တစ်ဦးအနေဖြင့် ဝင်ရောက်လုပ်ကိုင်လိုသူများနှင့် ကိုယ်ပိုင်လုပ်ငန်းစတင်လိုသူများအတွက် ...

International Culinary Arts (နိုင်ငံတကာအစားအစာအချက်အပြုတ်သင်တန်း)

International Bakery & Pastry (နိုင်ငံတကာအဆင့်မီ မုန့်ဖုတ်သင်တန်း)

နိုင်ငံတကာတွင် တာဝန်ထမ်းဆောင်ခဲ့သော အတွေ့အကြုံရင့် စားဖိုမှူးကြီးများကိုယ်တိုင် စနစ်တကျ လေ့ကျင့် သင်ကြား ပေးပြီး သင်တန်းပြီးဆုံးပါက လုပ်ငန်းခွင်ဝင်ရောက်နိုင်ရန်နှင့် ကိုယ်ပိုင်လုပ်ငန်းလုပ်ကိုင်နိုင်ရန် ကူညီပေးပါသည်။

သင်တန်းလျှောက်လွှာပိတ်ရက် (၂၇-၉-၂၀၁၄)

ပုံမှန်တန်းခွဲများအပြင် စနေ၊ တနင်္ဂနွေ တန်းခွဲများကိုပါဖွင့်လှစ်လိုက်ပါပြီ ...

အမှတ်(၂၁၃၊ ၂၁၇) ၃-လွှာ၊ မဟာဗန္ဓုလလမ်းနှင့် ၄၉-လမ်းထောင့်၊ ဗိုလ်တထောင်၊ ရန်ကုန်မြို့။
☎ 01-397449, 01-397447 09-73169207, Email : lotushospitality2011@gmail.com

ချန်လုံ မှ ဆံပင်ညှပ်ကျွမ်းကျင်ပညာရှင်များ မွေးထုတ်ရန် ပညာပေးသင် ဝန်ထမ်းများ အလိုရှိပါသည်။

- ၂၅ သိန်းလောက်ကုန်ကျမည်။ နေ/စား/ငြိမ်း/ပညာသင်စရိတ်/အသုံးအဆောင်စသည်တို့ကို အခမဲ့ပညာ သင်လျှောက်ထားနိုင်ပါသည်။ (နေ/စား/ငြိမ်း/လစာပေး)ခန့်အပ်မည်။
- အသက်(၁၈–၂၇)နှစ်အတွင်း(အမျိုးသားများသာ
- အိမ်ထောင်မရှိ (အသောက်အစားကင်းသူ)ဖော်ရွေစွာဆက်ဆံတတ်သူ၊ အရှုပ်အရှင်းကင်းသူ
- စိတ်ဓါတ်စည်းကမ်းရှိပြီး ရုပ်အသင့်သင့်ရှိ၍တာချုပ်(၆)နှစ်ချုပ်ဆိုနိုင်သူ
- (ငွေကြေးမတတ်နိုင်သူ) အမျိုးသားများသာဖြစ်ရပါမည်။
- သင်တန်းသင်ကြားကာလမှာ (၂)နှစ်ဖြစ်ပြီး ပြီးမြောက်ပါက နိုင်ငံတကာအလှပြင်သင်တန်းနှင့် Show ပွဲများ၊ တက်ရောက်ခွင့်၊ ရုပ်သံလိုင်းများ၊ မဂ္ဂဇင်းတွင် ဖော်ပြပေးပြီး နည်းပြဆရာများအဖြစ် လစာကောင်းကောင်းပေး၍ ခန့်အပ်ပါမည်။

မိဘအုပ်ထိန်းသူ မှတ်ပုံတင်မူရင်း ထောက်ခံစာများနှင့်၊ အမြန်ဆုံးလာရောက်လျှောက်ထားနိုင်ပါသည်။

၂၇လမ်း၊ ၉၈×၃၀ ဝန်းအတွင်း မန္တလေးမြို့။
မော်တင်(၇)လမ်း၊ တိုက်အမှတ်(၅၅)၊ ရန်ကုန်မြို့။
ဖုန်း ၀၉-၃၃၀၇၇၇၃၁

ကန့်ကွက်နိုင်ပါသည်

ရန်ကုန်မြို့၊ မရမ်းကုန်းမြို့နယ်၊ မြေတိုင်းရပ်ကွက်အမှတ်(၂၇)၊ လူနေရပ်ကွက်အမှတ်(သမိုင်း)၊ မြေကွက်အမှတ်(၂/ဃ ၃)၊ အကျယ်အဝန်း(၀. ၂၀၃ ဧက)ရှိ မြေပိုင်မြေ(B အိမ်ရာမြေ)မြေကွက် (အရပ်ခေါ်) ရန်ကုန်မြို့၊ မရမ်းကုန်းမြို့နယ်၊ ကုန်းမြင့်ရိပ်သာလမ်း၊ အမှတ်(၁၁/E)ဟုခေါ်တွင်သည့် မြေကွက်နှင့် ယင်းမြေကွက်ပေါ်ရှိ အကျိုးခံစားခွင့်အရပ်ရပ်အားလုံးတို့ကို တရားဝင်လက်ဝယ်ထားပိုင်ဆိုင်ပြီး လွှဲပြောင်းရောင်းချပိုင်ခွင့်ရှိသူဖြစ်ကြောင်း ဝန်ခံကတိပြုသူ ဦးဆန်းလင်း(၁၂/ဗဟန(နိုင်)၀၄၄၆၉၇)ထံမှ ကျွန်ုပ်တို့၏မိတ်ဆွေက အပြီးအပိုင် လွှဲပြောင်းဝယ်ယူရန် စရန်ငွေတချို့ကို ပေးချေထားပြီးဖြစ်ပါ၍ ကန့်ကွက်လိုပါက ဤကြော်ငြာပါသည့်နေ့မှ (၁၄)ရက်အတွင်း ပိုင်ဆိုင်မှု အထောက်အထား (မူရင်း)များဖြင့် ကျွန်ုပ်တို့ထံ လာရောက်ကန့်ကွက်နိုင်ပါသည်။ ထိုရက်ထက် ကျော်လွန်ပါက အရောင်းအဝယ်ကိစ္စကို ပြီးဆုံးသည်အထိ ဥပဒေနှင့်အညီ ဆက်လက်ဆောင်ရွက်သွားမည် ဖြစ်ပါသည်။

လွှဲအပ်ညွှန်ကြားချက်အရ –
တရားလွှတ်တော်ရှေ့နေများ / အထက်တန်းရှေ့နေများ

ဒေါ်မေရည်စိုးဦး	ဦးဝင်းအောင်	ဒေါ်ခိုင်ဇင်ဦး	ဒေါ်ခိုင်ခိုင်စန်း	ဦးအောင်နိုင်ထူး	ဒေါ်မေဇွန်စိုးဦး
LL.B, D.B.L	LL.B, D.M.L,D.B.L	LL.B,D.B.L	LL.B,D.B.L	LL.B	LL.B,D.B.L,D.I.R, C.B.D.S(MOFA)

စိုးစံ(လင်း) အိမ်၊ခြံ၊မြေ အကျိုးဆောင်ကုမ္ပဏီ

ရုံးချုပ် – အမှတ်(၇၀)၊ ပထမထပ်၊ အင်းစိန်လမ်း၊ စံရိပ်ငြိမ်မှတ်တိုင်၊ ကမာရွတ်မြို့နယ်။
☎ – 510760, 510940, 510950, 500643, 502517, 2304311

ဗဟန်းရုံးခွဲ – အမှတ်(၂၈၇)၊ ပထမထပ်၊ ရွှေဂုံတိုင်လမ်းမ၊ ငါးထပ်ကြီးဘုရားမှတ်တိုင်၊ ဗဟန်းမြို့နယ်။
☎ – 01-552742/559320, 09 5060938, 09 5060940, 09 8634090, 09 73100980

ကြော်ငြာစာ

မန္တလေးမြို့၊ ချမ်းမြသာစည်မြို့နယ်၊ ကံသာယာရပ်ကွက်၊ အကွက်အမှတ်(G)၊ ဦးပိုင်အမှတ်(၄၃+၄၄)၊ ၅၇×၅၈ လမ်းကြား၊ ငကြဲလမ်းနှင့် ခိုင်ရွှေဝါလမ်းကြားရှိ တောဂရန်မြေကွက်အမည်ပေါက်သူ ဦးသိန်း(လူပျိုကြီးဘဝ)ဖြင့်ကွယ်လွန်၍ ညီမဖြစ်သူ ဒေါ်လှမေနှင့် ညီဖြစ်သူ ဦးစိန်လှတို့ ကျန်ရစ်ခဲ့ပါသည်။ (ညီ)ဖြစ်သူ ဦးစိန်လှကွယ်လွန်၍ ၎င်း၏ဇနီးဖြစ်သူ ဒေါ်ခင်စိန်[၉/ပသက(နိုင်)၀၄၈၉၉၆]နှင့် (ညီမ)ဖြစ်သူ ဒေါ်လှမေ[၉/ပသက(နိုင်)၀၄၈၉၄၃]တို့မှ တောဂရန်၊ သေစာရင်၊ တရားရုံးကျမ်းကျိန်ချက်၊ ရပ်ကွက်အုပ်ချုပ်ရေးမှူးရုံးထောက်ခံချက်များ တင်ပြ၍ အမွေဆက်ခံစာချုပ်ချုပ်ဆိုရန်နှင့် ဦးပိုင် ၄၃(ခဲစင်း)တောင်ဘက်ခြမ်းအား အရောင်းအဝယ်စာချုပ်ချုပ်ဆိုရန်အတွက် မြေပုံ၊ မြေရာဇဝင်ရေးကူးခွင့်ပြုပါရန် လျှောက်ထားလာပါသည်။ ကန့်ကွက်လိုပါက ခိုင်လုံသောအထောက်အထားများ၊ မှတ်ပုံတင်စာချုပ်စာတမ်းများ၊ တရားရုံးဒီကရီများဖြင့်(၁၄)ရက်အတွင်း ကန့်ကွက်နိုင်ပါသည်။

မြို့ပြစီမံကိန်းနှင့်မြေစီမံခန့်ခွဲမှုဌာန၊ မန္တလေးမြို့တော်စည်ပင်သာယာရေးကော်မတီ

ကြော်ငြာစာ

မန္တလေးမြို့၊ ချမ်းမြသာစည်မြို့နယ်၊ မြို့သစ်(၂)ရပ်ကွက်၊ အကွက်အမှတ်(စ-၃)၊ ဦးပိုင်အမှတ်(၅၁)၊ ၆၅×၆၆လမ်းကြား၊ ငုရွှေဝါ×ဇလပ်ဝါလမ်းကြားရှိ ဦးဘိုရီအမည်ဖြင့် ချထားပေးသောမြေကွက်အား ဦးဘင်ဇမင်[၅/တမန(နိုင်)၀၁၃၃၃၀]မှ မြို့ကွက်သစ်ဖော်ထုတ်ရေးငွေရပြေစာ၊ တရားရုံးကျမ်းကျိန်ချက်များတင်ပြ၍ (အခွန်)ပေးဆောင်ရန်အတွက် မြေပုံ၊ မြေရာဇဝင်ရေးကူးခွင့်ပြုပါရန်နှင့်ဘဏ္ဍာရေးဌာနတွင် မြေဖိုး၊ လမ်းဖိုးပေးသွင်းခွင့်ပြုပါရန် လျှောက်ထားလာပါသည်။ ကန့်ကွက်လိုပါက ခိုင်လုံသောအထောက်အထားများ၊ မှတ်ပုံတင် စာချုပ်စာတမ်းများ၊ တရားရုံးဒီကရီများဖြင့် (၁၄)ရက်အတွင်း ကန့်ကွက်နိုင်ပါသည်။

မြို့ပြစီမံကိန်းနှင့်မြေစီမံခန့်ခွဲမှုဌာန၊ မန္တလေးမြို့တော်စည်ပင်သာယာရေးကော်မတီ

ကြော်ငြာစာ

မန္တလေးမြို့၊ ပြည်ကြီးတံခွန်မြို့နယ်၊ (ဃ)ရပ်ကွက်၊ အကွက်အမှတ်(ဘ-၁)၊ ဦးပိုင်အမှတ်(၄၀)၊ ၅၈×၅၉၊ ပျူစောထီး×A_3လမ်းကြားရှိ ဒေါ်မို့မို့ဝင်းအမည်ဖြင့် ချထားပေးသောမြေကွက်အား ဒေါ်ပြုံးအေးလှိုင်[၉/သပက(နိုင်)၀၃၉၇၂၄]မှ မြေစလစ်၊ တရားရုံးကျမ်းကျိန်ချက်၊ ရပ်ကွက်အုပ်ချုပ်ရေးမှူးရုံးထောက်ခံချက်များတင်ပြ၍(အခွန်)ပေးဆောင်ရန်အတွက် မြေပုံ၊ မြေရာဇဝင်ရေးကူးခွင့်ပြုပါရန်နှင့် ဘဏ္ဍာရေးဌာနတွင် မြေဖိုး၊ လမ်းဖိုးပေးသွင်းခွင့်ပြုပါရန် လျှောက်ထားလာပါသည်။ ကန့်ကွက်လိုပါက ခိုင်လုံသောအထောက်အထားများ၊ မှတ်ပုံတင် စာချုပ်စာတမ်းများ၊ တရားရုံးဒီကရီများဖြင့် (၁၄)ရက်အတွင်း ကန့်ကွက်နိုင်ပါသည်။

မြို့ပြစီမံကိန်းနှင့်မြေစီမံခန့်ခွဲမှုဌာန၊ မန္တလေးမြို့တော်စည်ပင်သာယာရေးကော်မတီ

အထူးကျေးဇူးတင်ရှိခြင်း
ဒေါက်တာ မျိုးသော်လွင်
နာကျင်မှုဝေဒနာကုသရေးဌာန၊ ရန်ကုန်ဆေးရုံကြီး
အသက်(၄၆)နှစ်

၂၈-၈-၂၀၁၄ (ကြာသပတေးနေ့)တွင် ကွယ်လွန်သွားသည့်(ဦးသိန်းလွင်)-ဒေါက်တာဒေါ်အမာအေးတို့၏သား၊ ဦးမောင်မောင်အေး-ဒေါ်ရီရီဝင်းတို့၏သားသမက်၊ ဒေါ်ဝင်းမင်းဖြူ(မန်နေဂျာ၊ မြန်မာ့သဘော်ကျင်းလုပ်ငန်း)၏ ခင်ပွန်း၊ သမီးလေး မခင်ထူးဆက်၏ဖခင် ဒေါက်တာမျိုးသော်လွင် နာမကျန်းဖြစ်စဉ် ကာလတစ်လျှောက် စေတနာအပြည့်ထား၍ အထူးဂရုစိုက်ပြုစုကုသပေးခဲ့ကြသော ခုတင်(၅၀၀)ဆံ့ ရန်ကုန်ဆေးရုံကြီးမှ ပါမောက္ခ ဒေါက်တာဦးဝင်းနိုင်၊ တွဲဖက်ပါမောက္ခ ဒေါက်တာဒေါ်ဝင်းဝင်းဆွေနှင့် ဆရာဝန်များ၊ သူနာပြုဆရာမများ၊ ရန်ကုန်ဆေးရုံကြီးမှ ပါမောက္ခများ၊ နာကျင်မှုဝေဒနာကုသရေးဌာနမှ ဆရာဝန်များ၊ သူနာပြုဆရာမများ၊ ဈာပနကိစ္စအဝဝတွင် မိသားစုစိတ်ဓာတ်ဖြင့် ဝိုင်းဝန်းကူညီစောင့်ရှောက်ပေးခဲ့ကြသော မြန်မာ့သဘော်ကျင်းလုပ်ငန်းမှ ဦးဆောင်ညွှန်ကြားရေးမှူး ဦးကြည်စိုးနှင့်ဌာနမှူးများ၊ အရာထမ်း၊ အမှုထမ်းများ၊ အထူးသဖြင့် ဘဏ္ဍာရေးဌာနမှ ဝန်ထမ်းများ၊ အထက(၂)ကမာရွတ်မှ ကျောင်းအုပ်ဆရာမကြီးနှင့် ဆရာ၊ ဆရာမ၊ ကျောင်းသား၊ ကျောင်းသူများ၊ ရပ်နီးရပ်ဝေးမှ လူကိုယ်တိုင်သော်လည်းကောင်း၊ ဖုန်းဖြင့်သော်လည်းကောင်း နှစ်သိမ့်အားပေးကူညီခဲ့ကြသော ဆွေမျိုးမိတ်သင်္ဂဟများနှင့် သူငယ်ချင်းများအားလုံးအား အထူးကျေးဇူးတင်ရှိပါသည်။

ကျန်ရစ်သူမိသားစု

---

(၁၀)လပြည့် လွမ်းဆွတ်သတိရခြင်း
ဒေါ်အုန်းကြင်(ပျော်ဘွယ်)
၁၅-၁၁-၂၀၁၃ မှ ၁၅-၉-၂၀၁၄

မိသားစုအပေါ် မိခင်ဝတ္တရားများ ကျေပွန်ပြီး မိသားစု၏ လိုအင်ဆန္ဒအဝဝကို ဖြည့်ဆည်းကာ ညှာတာခဲ့သော ချစ်မေမေအား တစ်နေ့မှမေ့မရပါ။ ခွဲခွာသွားတာ (၁၀)လပြည့်ပေမယ့် ယနေ့တိုင်လွမ်းဆွတ်သတိရလျက်ပါ။

လစဉ်ပြုလုပ်သော ရည်စူးကုသိုလ်လှူဒါန်းမှု အစုစုအတွက် အမျှပေးဝေပါတယ်၊ သာဓုခေါ်နိုင်သည့် ဘုံဘဝသို့ရောက်ခဲ့လျှင် အမျှယူနိုင်ပါစေသော်။

ဖေဖေ - ဦးရွှေအောင်(ခေတ္တစင်ကာပူ)
သား - ကိုဇော်မိုးအောင်-မစပယ်
သမီး - ကိုအေးမင်းလွင်-မသက်ထားအောင်
မြေးများ - မေသကြဲန်၊ မင်းပြည့်စုံ၊ ကျွတ်ကျွတ်၊ ဆုန်ဆုန်

ဘုရား၊ရဟန်း၊သိမ်၊ကျောင်းဒါယကာကြီး
ဦးနန်းဆွေ B.A(1954) Y.U
အသက်(၈၄)နှစ်
ဦးစီးအရာရှိ(အငြိမ်းစား)၊ အလုပ်သမားညွှန်ကြားရေးဦးစီးဌာန (မြိတ်/သထုံ)

ရန်ကုန်မြို့နေ (ဦးနန်းညွန့်) [အတွင်းဝန် (အငြိမ်းစား)၊ သယ်ယူပို့ဆောင်ရေးနှင့် လမ်းပန်းဆက်သွယ်ရေးဝန်ကြီးဌာန]-(မင်းကတော်ကြီးဒေါ်ခင်ခင်စိန်) မြိတ်မြို့၊ ဈေးတန်းရပ်တို့၏ တစ်ဦးတည်းသောသား၊ မော်လမြိုင်မြို့၊ အမှတ်(၁၃၉)၊ သိမ်ကုန်း(၂)လမ်းနေ [ဦးစောဖေ (မြေစာရင်းအင်စပက်တော်)-ဒေါ်စန်းတင့်] တို့၏ သားသမက်၊ ရန်ကုန်မြို့၊ သာကေတမြို့နယ်၊ အမှတ်(၁၇၈)၊ စိန်ပန်းလမ်း၊ အိမ်ရာဝင်း၊ ၁၀/တောင် ရပ်ကွက်နေ ဒေါ်ဇင်မေဦးဆွေ(ခ) ဒေါ်မေရီ၏ ချစ်လှစွာသောခင်ပွန်း၊ ကိုထွန်းကို (Trade Wind)-မမိမိမေဇင်နန်းဦးဆွေ၊ ကိုနန်းလှိုင်ဦးဆွေ၊ ကိုနန်းခိုင်ဦးဆွေ (Maritime Support Services Pte, Ltd) - မခင်လေးသွယ် (မြန်မာ့ရေနံနှင့်သဘာဝဓာတ်ငွေ့လုပ်ငန်း၊နေပြည်တော်)တို့၏ မွေးသဖခင်၊ မောင်ဟိန်းဆက်ဟန်ထွန်း၊ မကေဇင်ဝင့်ဟန်ထွန်း၊ (ပဉ္စမတန်း-B၊ ထ-၂၊ ဗိုလ်တထောင်)၊ မေသံသာမောင်တို့၏ အဘိုးသည် ၁၂-၉-၂၀၁၄ရက် ည ၉း၃၀ နာရီတွင် ကွယ်လွန်သွားပါသဖြင့် ၁၃-၉-၂၀၁၄ရက်တွင် ရေဝေးသုသာန်သို့ ပို့ဆောင်မီးသင်္ဂြိုဟ်ပြီးစီးပါကြောင်း။ ကျန်ရစ်သူမိသားစု

အလ္လာဟ်သျှင်မြတ်အမိန့်တော်ခံယူခြင်း
ဟာဂျီအီဗရာဟင်ဂူလမ်(ခ) ဟာဂျီဦးမောင်မောင်(ခ) ဟာဂျီအီဘူးဘိုင် (၇၅)နှစ်
ဂူလမ်အပ်ချုပ်ဆိုင်

ရန်ကုန်မြို့၊ ပန်းဘဲတန်းမြို့နယ်၊ ဗိုလ်ဆွန်ပက်လမ်း၊ အမှတ် (၃၄၁)၊ မြေညီထပ်နေ [ဦးလှမောင်(ခ)ဂူလမ်မို ဟီယွတ်ဒင်-ဒေါ်မရီရမ်ဘီဘီဝါနီယာ]တို့၏သား၊ (တီလာမိုဟာမက်ခန်း-ဒေါ်အိုက်ရှာဘီဘီ)တို့၏သားသမက်၊(ဒေါ်ရရှီဒါဆူလ်တာနာ)၏ခင်ပွန်း၊ (ဟာဂျီမ ဒေါ်ရဘီယာ)၊ ဦးဝင်းမောင်(ခ)ဘာဘူဘိုင်-ဒေါ်ရှရီဖာ၊ ဟာဂျီဦးအီမရန်-(ဒေါ်ခတီဇာ)တို့၏ အစ်ကို၊ ဟာဂျီဦးခင်ဇော်-ဒေါ်စန္ဒာဝင်း၊ မော်လဝီဟာဖစ်(ဇ်) မိုဟာမက်မူဆာ-ဒေါ်သန္တာဝင်း၊ ဟာဂျီဦးဇော်နိုင်-ဟာဂျီမဒေါ်ခင်မာဆွေ၊ ဟာဂျီဦးသိန်းဇော်-ဟာဂျီမဒေါ်လှလှဝင်း၊ ဟာဂျီအာဇမ်(ခ)ဟာဂျီဦးဇော်မင်း၊ ဦးမောင်ငယ်-ဒေါ်ဟေမာမောင်တို့၏ ဖခင်၊ မြေး ၁၀ယောက်တို့၏ အဘိုးသည် ၁၂-၉-၂၀၁၄(သောကြာနေ့) ည ၉း၃၅နာရီတွင် အလ္လာဟ်သျှင်မြတ်အမိန့်တော်ခံယူသွားပါသဖြင့် ၁၃-၉-၂၀၁၄ (စနေနေ့)တွင် (၂၉)လမ်း၊ ဒါရ်ဂါ ဗလီတွင် ဇိုဟိုရ်နာမာဇ်ဝတ်ပြုပြီး ရေဝေး စွန္နီကာဘာရ်စတန်သို့ ပို့ဆောင်ဒါဖနာပြီးစီးပါကြောင်း ရပ်နီးရပ်ဝေး မိတ်ဆွေအပေါင်းအား အကြောင်းကြားအပ်ပါသည်။ ကျန်ရစ်သူမိသားစု

အထူးဝမ်းနည်းကြေကွဲခြင်း
ဒေါ်မိုင်စိန်ပွင့်
အသက် (၇၈)နှစ်

သူငယ်ချင်း ဗိုလ်ကြီးစိန်လွင်(ငြိမ်း)၏မိခင် ဒေါ်မိုင်စိန်ပွင့်သည် ၁၂-၉-၂၀၁၄ (သောကြာနေ့)တွင် ကွယ်လွန်ကြောင်း သိရှိရပါသဖြင့် မိသားစုနှင့် ထပ်တူထပ်မျှ အထူးဝမ်းနည်းကြေကွဲရပါသည်။

စစ်တက္ကသိုလ် အမှတ်စဉ်(၃၅)မှ သူငယ်ချင်းများ

---

(၆)လပြည့်လွမ်းဆွတ်သတိရခြင်း
ဒုတိယရဲမှူးကြီးသန်းဆွေ(OTS-71)

ဖေဖေ သမီးတို့မိသားစုကို ခွဲသွားတာ ဒီနေ့ဆို(၆)လပြည့်ပြီနော်။ ဖေဖေကိုယ်တိုင်ပြုလုပ်ခဲ့တဲ့ ကုသိုလ်ကောင်းမှုတွေနဲ့အတူ စိတ်သဘောထားဖြောင့်မတ်မှန်ကန်တဲ့ဖေဖေ ကောင်းရာဘုံဘဝရောက်ရှိနေပြီလို့ ယုံကြည်ပါတယ်။ ဖေဖေ့အတွက် ရည်စူးပြီး နေ့စဉ် လစဉ်ပြုလုပ်ပေးတဲ့ ကုသိုလ်ကောင်းမှုတွေကို ဖေဖေရောက်လေရာဘုံဘဝမှ သာဓုခေါ်နိုင်ပါစေ။

ဖေဖေ့ဂုဏ်ကျေးဇူးများကို အမြဲသတိရလျက်

ဇနီး-ဒေါ်ခင်သီတာမြင့်၊ သမီး-မအိမွန်ထက်၊ မမြတ်ဆုမွန်

---

(၆)လပြည့်လွမ်းဆွတ်သတိရခြင်း
မရှင်းသန့်နေထွန်း အသက်(၁၀)လ
(၁၅-၃-၂၀၁၄)

ချစ်တဲ့မီးငယ်လေးရေ

ဖေဖေ၊ မေမေနဲ့မမ တို့ကိုခွဲသွားတာ ဒီနေ့ဆို(၆)လပြည့်ပြီနော်။ ဖေဖေတို့ရင်ထဲမှာတော့ သမီးလေးအမြဲတမ်းရှိနေမှာပါ။ မီးငယ်ကို ရည်စူးပြီး၊ ပြုသမျှကုသိုလ်ဒါနအစုစုကို မီးငယ်လေး အေးချမ်းမြင့်မြတ်သော ဘုံဌာနမှ ကြားရ၊ မြင်ရ၊ တွေ့ရပြီး သာဓုခေါ် ဆိုနိုင်ပါစေ။

မီးငယ်လေးကို သတိရနေတဲ့
ဖေဖေ-ဗိုလ်မှူးနေဝင်းထွန်း
ဒု-တပ်ရင်းမှူး ခ. လ. ရ(၁)
မေမေ-ဒေါ်အိသန္တာကျော်
မမ-မသံသာနေထွန်း

ဦးလှမောင်(မြောင်းမြ) (၉၅)နှစ်
သက်ကြီးကန်တော့ခံပုဂ္ဂိုလ်
(မြောင်းမြမြို့နယ်အသင်း ဂုဏ်ထူးဆောင်နာယက)

ရန်ကုန်မြို့၊ လမ်းမတော်မြို့နယ်၊ လှည်းတန်းလမ်း၊ အမှတ်(၅၀)နေ (ဦးကြာမန်း-ဒေါ်အေးညွန့်)တို့၏သား၊ (ဦးစစ်တင်-ဒေါ်ကျော့)တို့၏သားသမက်၊ (ဒေါ်ဘိုမ)၏ခင်ပွန်း၊ ဦးဝင်းသန်းတင်-ဒေါ်ခင်မြင့်မြင့်၊ (ဦးစိုးအောင်)-ဒေါ်လှလှ၊ ဦးမြတ်ဦး-ဒေါ်ခင်ဌေးရီ၊ (ဦးသန်းအောင်)၊ ဦးဌေးမောင်-ဒေါ်ကျုံးနိုဒိမ်၊ ဦးမြသန့်၊ ဦးသိန်းထိုက်၊ ဦးကျော်ဆန်းထွန်း-ဒေါ်သီတာ၊ ဒေါ်စန္ဒာထွေးတို့၏ဖခင်၊ မြေးကိုးယောက်၊ မြစ်နှစ်ယောက်တို့၏အဘိုးသည် ၁၃-၉-၂၀၁၄(စနေနေ့) နံနက် ၀၀း၃၀ နာရီတွင် အာရှတော်ဝင်ဆေးရုံ၌ ကွယ်လွန်သွားပါသဖြင့် ၁၅-၉-၂၀၁၄(တနင်္လာနေ့) နံနက် ၁၁နာရီတွင် ရေဝေးအအေးတိုက်မှ ရေဝေးသုသာန်သို့ ပို့ဆောင်မီးသင်္ဂြိုဟ်မည်ဖြစ်ပါသည်။ (နေအိမ်မှကားများနံနက် ၉နာရီတွင် ထွက်ပါမည်။) ကျန်ရစ်သူမိသားစု

ဘုရား၊ ရဟန်း၊ သိမ်၊ ကျောင်း၊ တန်ဆောင်းဒါယိကာမကြီး
ဒေါ်ကြူကြူဝင်း(မစု) (၅၇)နှစ်
ဒါရိုက်တာ၊ ထက်အာကာဆောက်လုပ်ရေးကုမ္ပဏီလီမိတက်

ရန်ကုန်မြို့၊ တိုက်(၂၇)၊ အခန်း(၁၃)၊ ဦးဝိစာရအိမ်ရာ၊ ဒဂုံမြို့နယ်နေ (ဦးဝင်းအောင်)-ဒေါ်မြရွှေတို့၏သမီး၊ ပြင်ဦးလွင်မြို့နေ (ဦးတင်အောင်)-ဒေါ်နွဲ့နွဲ့ခင်တို့၏ သမီးချွေးမ၊ ဒေါ်မြင့်မြင့်ဝင်း၊ ဒေါ်နုနုဝင်းတို့၏ညီမ၊ ဦးဇာနည်အောင်-ဒေါ်ချိုချိုဝင်း၊ ဦးဟန်ဌေးအောင်၊ ဦးရဲဝင်း-ဒေါ်ထားထားဝင်းတို့၏အစ်မ၊ ရန်ကုန်မြို့၊ အမှတ်(၂၀)၊ ကုန်းမြင့်ရိပ်သာလမ်း၊ (၆)ရပ်ကွက်၊ (၇)မိုင်၊ မရမ်းကုန်းမြို့နယ်နေ ဦးမြင့်ဟန်(မန်နေဂျင်းဒါရိုက်တာ၊ ထက်အာကာဆောက်လုပ်ရေးကုမ္ပဏီလီမိတက်)၏ဇနီး၊ မမြတ်မွန်ဟန်၊ မဝင်းလဲ့ရွှေရည်တို့၏မိခင်သည် ၁၃-၉-၂၀၁၄ (စနေနေ့) မွန်းလွဲ ၁၂း၄၅ နာရီတွင် အာရှတော်ဝင်အထူးကုဆေးရုံ၌ ကွယ်လွန်သွားပါသဖြင့် ၁၇-၉-၂၀၁၄(ဗုဒ္ဓဟူးနေ့) နံနက် ၁၁နာရီတွင် ရေဝေးအအေးတိုက်မှ ရေဝေးသုသာန်သို့ ပို့ဆောင်မီးသင်္ဂြိုဟ်မည်ဖြစ်ပါကြောင်း ဆွေမျိုးမိတ်သင်္ဂဟအပေါင်းအား အကြောင်းကြားအပ်ပါသည်။ (နေအိမ်မှကားများ နံနက် ၉း၃၀ နာရီတွင် ထွက်ပါမည်။) ကျန်ရစ်သူမိသားစု

ဘုရား၊ ရဟန်း၊ သိမ်၊ ကျောင်း ဒါယိကာမကြီး
ဒေါ်အေးရင်
အသက်(၈၈)နှစ်
ကျောင်းအုပ်ဆရာမကြီး(ငြိမ်း)၊ တောင်ကုတ်မြို့

နယ်စပ်ရေးရာဝန်ကြီးဌာန၊ နယ်စပ်ဒေသနှင့် တိုင်းရင်းသားလူမျိုးများ ဖွံ့ဖြိုးတိုးတက်ရေးဦးစီးဌာနမှ ညွှန်ကြားရေးမှူးချုပ်၊ ဗိုလ်မှူးကြီးထွေးလှ(ငြိမ်း)-ဒေါ်စန်းစန်းမော် အလပြ(ငြိမ်း)တို့၏ မိခင်ကြီးသည် ၁၀-၉-၂၀၁၄ ရက် ည ၈း၃၅ နာရီတွင် ကွယ်လွန်သွားကြောင်းသိရှိရပါသဖြင့် ကျန်ရစ်သူမိသားစုနှင့်အတူ ထပ်တူထပ်မျှ ဝမ်းနည်းကြေကွဲရပါသည်။

ဒေသကြီးကြပ်ရေးမှူးနှင့်ဝန်ထမ်းများ
ပြည်နယ်ဒေသဖွံ့ဖြိုးမှုကြီးကြပ်ရေးရုံး
လားရှိုးမြို့။

အထူးဝမ်းနည်းကြေကွဲခြင်း
ဒေါက်တာ ဦးချစ်ညီညီ
အသက်(၆၈)နှစ်
အေးမေတ္တာဆေးကုခန်း

ဦးမင်းညီအေး(CEO)၊ ဒေါ်ဇင်မြင့်မောင်(MD,Uranus Co., Ltd.)တို့၏ဖခင် ဒေါက်တာဦးချစ်ညီညီ အသက်(၆၈)နှစ်သည် ၉-၉-၂၀၁၄(အင်္ဂါနေ့) မွန်းလွဲ ၁၂း၁၀ နာရီတွင် ကွယ်လွန်သွားကြောင်း သိရှိရပါသဖြင့် ကျန်ရစ်သူမိသားစုနှင့်အတူ ထပ်တူထပ်မျှ ဝမ်းနည်းကြေကွဲရပါသည်။

Uranus Co., Ltd.(မိသားစု)

အထူးဝမ်းနည်းကြေကွဲခြင်း
ဘုရား၊ ရဟန်း၊ သိမ်၊ ကျောင်း ဒါယိကာမကြီး
ဒေါ်စိန်တုတ် (၆၈)နှစ်

ရန်ကုန်မြို့၊ အင်းစိန်မြို့နယ်၊ အောင်ဆန်းရပ်ကွက်၊ ရွာသစ်အနောက်၊ ကန်ဦးကျောင်းလမ်း၊ အမှတ်(၆၇၈)နေ ဆရာကြီး ဦးမင်းလွင်၏ဇနီး၊ မခင်အုန်းလွင်(All Super) (Asia Rose Manufacturing Co., Ltd)၏ မိခင် ဒေါ်စိန်တုတ်သည် ၁၀-၉-၂၀၁၄(ဗုဒ္ဓဟူးနေ့) မွန်းလွဲ ၂း၃၀ နာရီတွင် ကွယ်လွန်သွားကြောင်း ကြားသိရပါသဖြင့် ကျန်ရစ်သူမိသားစုနှင့်အတူ ထပ်တူထပ်မျှ အထူးဝမ်းနည်းကြေကွဲရပါသည်။

MD, ဒါရိုက်တာနှင့်
Asia Rose Manufacturing Co., Ltd. မှ
ဝန်ထမ်းမိသားစုများ

ရဟန်း၊သိမ်၊ကျောင်းဒါယိကာမကြီး
ဒေါ်မြင့်(ရှမ်းတဲကြီး) (၈၈)နှစ်

သာကေတမြို့နယ်၊ (၇)အရှေ့ရပ်ကွက်၊ ဓမ္မာရုံလမ်း၊ အမှတ်(၁၉၀)နေ [ဦးကျော်စိန် (စည်ပင်-ငြိမ်း)၏ဇနီး၊ ဒေါ်ဌေးဌေးဝင်း (မြို့နယ်တရားသူကြီး-ငြိမ်း)၊ ဦးမြင့်စိန်-ဒေါ်မြင့်ရှိန် (ဆသရ-ငြိမ်း)၊ (ဦးအောင်ဝင်းထွန်း)-ဒေါ်ကြူကြူသင်းတို့၏မိခင်၊ ကိုအောင်ကျော်မိုး-မမိုးမိုးသူ၊ ကိုပြည့်စုံတို့၏အဘွား၊ မြစ်နှစ်ယောက်တို့၏ဘွားဘွားသည် ၁၃-၉-၂၀၁၄(စနေနေ့) နံနက် ၁၁း၄၅နာရီတွင် ကွယ်လွန်သွားပါသဖြင့် ၁၅-၉-၂၀၁၄ (တနင်္လာနေ့) ညနေ ၃နာရီတွင် ရေဝေးသုသာန်သို့ ပို့ဆောင်သင်္ဂြိုဟ်မည်ဖြစ်ပါသည်။ (နေအိမ်မှကားများ မွန်းလွဲ ၁း၃၀ နာရီတွင် ထွက်ပါမည်။)

ကျန်ရစ်သူမိသားစု

ဒေါ်ခင်သန်းနွဲ့ (၇၈)နှစ်

ဦးလှိုင်-ဒေါ်သန်းတင်တို့၏သမီးကြီး၊ အမှတ်(၁၅၃)၊ (၃၇)လမ်း၊ ဒုထပ်(ဝဲ)၊ ကျောက်တံတားမြို့နယ်နေ [ဦးလှမြင့်သိန်း (အကောက်ခွန်ဦးစီးအရာရှိ)]၏ဇနီး၊ ဦးခင်မောင်ချို-ဒေါ်စန္ဒီလှမြင့်၊ ဒေါ်ရူပီလှမြင့်တို့၏ချစ်လှစွာသောမိခင်၊ ပိုးဉချို၊ နှင်းဉချို၊ မင်းသုချိုတို့၏ ချစ်လှစွာသော ဘွားဘွားကြီးသည် ၁၂-၉-၂၀၁၄ (သောကြာနေ့) နံနက်တွင် ဗဟိုရ်စည်ဆေးရုံ၌ ကွယ်လွန်သွားပါသဖြင့် ယင်းနေ့တွင်ပင် ရေဝေးသုသာန်၌ သင်္ဂြိုဟ်ပြီးစီးပါကြောင်း။

ကျန်ရစ်သူမိသားစု

အထူးဝမ်းနည်းကြေကွဲခြင်း
ဦးဘိုကြီး(ပုသိမ်) အသက်(၈၀)

ပြည်သူ့ဆောက်လုပ်ရေးလုပ်ငန်း ဒုတိယဦးဆောင်ညွှန်ကြားရေးမှူး(စီမံကိန်း) ဦးဝင်းဖေ-ဒေါက်တာခင်ကျော့ယဉ်တို့၏ဖခင် ဦးဘိုကြီး(ပုသိမ်)သည် ၉-၉-၂၀၁၄ ရက်တွင် ကွယ်လွန်သွားကြောင်း သိရှိရပါသဖြင့် မိသားစုနှင့်ထပ်တူထပ်မျှ ဝမ်းနည်းကြေကွဲရပါသည်။

အင်ဂျင်နီယာမှူးကြီးနှင့် ရုံးဝန်ထမ်းများ
ခရိုင်အင်ဂျင်နီယာမှူး(ဥတ္တရ/ဒက္ခိဏခရိုင်)နှင့် ရုံးဝန်ထမ်းများ

အထူးလွမ်းဆွတ်ကြေကွဲခြင်း
မလဲ့ဝေလှိုင်(ခ)ကဲကဲ(ခ)အိမ့်ချစ်ပိုင်
အထက(၂) စမ်းချောင်း (ကျောင်းသူဟောင်း)
အသက်(၃၁)နှစ်

ကဲလေးရေ. . . သွားအတူ၊ လာအတူ၊ စားအတူ၊ မိသားစုရင်ခွင်မှ ရုတ်တရက်ခွဲခွာသွားသည့်အတွက် ဘဝဆက်တိုင်း ဒီလိုရောဂါဆိုးမျိုးနဲ့ မကြုံရပါစေနဲ့လို့ ဆုတောင်းပေးပါတယ်။ ကဲလေးအတွက် ပြုသမျှကုသိုလ်အဝဝကို ရောက်ရာဘုံဘဝကနေ သာဓုခေါ်ဆိုနိုင်ပါစေ။

အဘွား၊ ဖေကြီး၊ မေကြီး၊ ချစ်ခင်ပွန်း၊ ဦးဦး၊ ဒေါ်ဒေါ်
ကိုကို၊ မမနှင့် တူ၊ တူမများအားလုံး

အလ္လာဟ်သျှင်မြတ်အမိန့်တော်ခံယူခြင်း
ဟာဂျီအဗ်ဒူရ်ရရှီးဒ်(ခ)ဟာဂျီဦးစိုးမောင် (၄၉)နှစ်
(မန္တလေးသံဆိုင်-ကုန်မာပစ္စည်းအမျိုးမျိုးရောင်းဝယ်ရေး)

ကျောက်မဲမြို့နေ (ဟာဂျီဦးအီဗ်ရာဟင်မ်-ဟာဂျီမဒေါ်ကွလ်ဆူးမ်ဘီ) တို့၏ သား၊ တောင်ကြီးမြို့နေ ဟာဂျီ ဦး A ဂဖွားရ်-ဟာဂျီမဒေါ်မရ်ယမ်ဘီတို့၏သားသမက်၊ မန္တလေးမြို့၊ (၂၅)လမ်း၊ (၈၃×၈၄)လမ်းကြားနေ ဟာဂျီရှိုအိုက်(ခ)ကိုနေလင်းစိုး-ဟာဂျီမဆိုမိုင်ယာ(မန္တလေးသံဆိုင်)၊ ဟာဂျီဆာလ်မန်း-ဟာဂျီမလှဗ္ဗနား၊ ဟာဂျီဇိုဟိုင်ရ်၊ ဆိုဟိုင်းတို့၏ဖခင်၊ မိုဟမ္မဒ်အိုဇေးရ်၏ အဘိုး၊ ဟာဂျီမခိုင်ရွန်နီဆာ(ခ)ဟာဂျီမဒေါ်ခင်မာဝင်း၏ခင်ပွန်းသည် အိန္ဒိယနိုင်ငံ ချန်နိုင်းမြို့၌ အလ္လာဟ်သျှင်မြတ်အမိန့်တော်ခံယူသွားပါသဖြင့် ၁၀-၉-၂၀၁၄ (ဗုဒ္ဓဟူးနေ့) နံနက် ၇နာရီတွင် မန္တလေးမြို့ စူရတီဗလီတွင် ဂျနာဇာနမားဖတ်၍ အေးရိပ်ငြိမ်ကဘ်ရပ်စ် သဘာန်သို့ ပို့ဆောင်ဒဖွာနာပြီးစီးပါကြောင်း ရပ်နီးရပ်ဝေးရှိ ဆွေမျိုးမိတ်သင်္ဂဟအပေါင်းတို့အား အကြောင်းကြားသိစေအပ်ပါသည်။ (လိုက်ပါပို့ဆောင် ကူညီဆောင်ရွက်ကြသော ဆွေမျိုးများ၊ သူငယ်ချင်းများ၊ ဘာသာရေးအဖွဲ့အစည်းမှ လူကြီးမင်းများအား အထူးပင်ကျေးဇူးတင်ရှိပါသည်။)

ကျန်ရစ်သူမိသားစု

ဦးစံထွန်း (၈၂)နှစ်
စက်မှုလယ်ယာ(ငြိမ်း)
အသက်(၈၂)နှစ်

ရန်ကုန်မြို့၊ သဃ်န်းကျွန်းမြို့နယ်၊ သုဝဏ္ဏ၊ (၂၄)ရပ်ကွက်၊ ရေနံ့သာလမ်း၊ တိုက်(၁၄၀/၅)နေ (ဦးဘိုးကျော့-ဒေါ်မိုးစိန်)တို့၏သား၊ (ဒေါ်သီသီ)၏ခင်ပွန်း၊ ဒေါ်တင်ဇာဝင်း(အောင်စေတမန် ရတနာရွှေဆိုင်)၊ ဦးအောင်ကျော်ဦး (UNITEAM MARINE CO., LTD.)-ဒေါ်စန္ဒာဝင်း၊ ဦးစောဝင်း-ဒေါ်သူဇာဝင်း၊ ဒေါ်ဥမ္မာဝင်း(ယူနိုက်တက်အမရဘဏ်)၊ ဦးညီညီထွန်း (N.N.T Transport Co., Ltd., N.N.T Construction Co., Ltd.)-ဒေါ်ဝေဝေလင်း၊ ဦးစန်းငွေထွန်း (N.N.T Transport Co., Ltd., N.N.T Construction Co., Ltd.)-ဒေါ်ထူးမာလွင်တို့၏ဖခင်ကြီး၊ မြေးလေးယောက်တို့၏ အဘိုးသည် ၁၁-၉-၂၀၁၄ (ကြာသပတေးနေ့) ည ၉း၀၅ နာရီတွင် ကွယ်လွန်သွားပါသဖြင့် ၁၅-၉-၂၀၁၄(တနင်္လာနေ့) ညနေ ၃ နာရီတွင် ရေဝေးသုသာန်သို့ ပို့ဆောင်မီးသင်္ဂြိုဟ်မည်ဖြစ်ပါကြောင်း။ (နေအိမ်မှ ကားများ မွန်းလွဲ ၁း၃၀နာရီတွင် ထွက်ပါမည်။)

ကျန်ရစ်သူမိသားစု

ဦးဘိုးမှို
အသက်(၈၁)နှစ်
မြို့နယ်မြေစာရင်း၊ဦးစီးမှူး(ငြိမ်း)
လားရှိုးမြို့

ပျော်ဘွယ်မြို့နယ်၊ ညောင်ကုန်းကျေးရွာနေ (ဦးဘိုးရင်-ဒေါ်သင်)တို့သား၊ (ဦးယဉ်မောင်-ဒေါ်သက်ပိုင်)တို့၏ သားသမက်၊ သိန္နီမြို့နေ ဦးစန်းထွန်း-ဒေါ်အေးအေးမှို၊ မှော်ဘီမြို့နယ်၊ မြောင်းတကာကျေးရွာ၊ အပိုင်း(၂)နေ ဦးသန်းဆွေ-ဒေါ်တင်တင်မှို၊ လားရှိုးမြို့၊ (၁) ရပ်ကွက်၊ မြဝတီလမ်းနေ (ကိုမောင်ဇော်)-မယဉ်ယဉ်မှို၊ ကိုသန်းမှို-မပပဝင်း၊ မစမ်းစမ်းမှို၊ (မထွေးထွေးမှို) တို့၏မွေးသဖခင်၊ (ဒေါ်ယဉ်မေ)၏ခင်ပွန်းသည် ၁၂-၉-၂၀၁၄(သောကြာနေ့)တွင် ကွယ်လွန်သွားပါသဖြင့် ၁၄-၉-၂၀၁၄ (တနင်္ဂနွေနေ့) မွန်းလွဲ ၁၂း၃၀နာရီတွင် မြောင်းတကာသုသာန်သို့ ပို့ဆောင် မီးသင်္ဂြိုဟ်ပြီးဖြစ်ပါသည်။ [ကွယ်လွန်သူအားရည်စူး၍ ၁၈-၉-၂၀၁၄ (ကြာသပတေးနေ့)တွင် မြောင်းတကာကျေးရွာ၊ အပိုင်း(၂)နေ ဦးသန်းဆွေ-ဒေါ်တင်တင်မှို တို့၏နေအိမ်သို့ ရက်လည်ဆွမ်းကျွေး တရားတော်နာကြွရောက်ပါရန် ရပ်နီးရပ်ဝေး မိတ်ဆွေအပေါင်းအား ဖိတ်ကြားအပ်ပါသည်။]

ကျန်ရစ်သူမိသားစု

အထူးကျေးဇူးတင်ရှိခြင်း
ဒေါ်သန်းရီ(မုဒုံ)
အသက်(၈၀)

၈-၉-၂၀၁၄ ရက် (တနင်္လာနေ့)တွင် ကွယ်လွန်သွားသည့် မိခင်ကြီး ဒေါ်သန်းရီ(မုဒုံ)၏ နာရေးကိစ္စအဝဝတွင် အဘက်ဘက်မှ လိုလေသေးမရှိအောင် ဝိုင်းဝန်းကူညီခဲ့ကြသည့် ဝန်ထမ်းများနှင့် မိတ်ဆွေများ၊ လူကိုယ်တိုင်ဖြင့်သော်လည်းကောင်း၊ တယ်လီဖုန်းဖြင့်သော်လည်းကောင်း ဝမ်းနည်းကြောင်း အားပေးနှစ်သိမ့်ခဲ့ကြသူများ၊ လွမ်းသူ့ပန်းခြင်းနှင့် လှူဖွယ်ပစ္စည်းများ ပေးပို့လှူဒါန်းကြသူများ၊ နောက်ဆုံးခရီးအား လိုက်ပါပို့ဆောင်ပေးခဲ့ကြသည့် ရပ်ဝေးရပ်နီး ဆွေမျိုးမိတ်သင်္ဂဟများနှင့် ကျေးဇူးတင်ထိုက်သူအားလုံးကို အထူးပင်ကျေးဇူးတင်ရှိပါသည်။

ကျန်ရစ်သူမိသားစု

ဝမ်းနည်းကြေကွဲခြင်း
ဦးကံရှိန်
ပြည်တွင်းအခွန်(ငြိမ်း)
အသက်(၈၆)နှစ်

ဖေကြီးဦးကံရှိန်သည် ၁၀-၉-၂၀၁၄(ဗုဒ္ဓဟူးနေ့)နံနက် ၇း၁၅နာရီတွင် ကွယ်လွန်သွားကြောင်းသိရပါသဖြင့် ကျန်ရစ်သူမိသားစုများ အားလုံးနှင့်အတူ ထပ်တူထပ်မျှဝမ်းနည်းကြေကွဲရပါသည်။

မြေး
ဦးနန္ဒအောင်
ဒု-ဦးစီးမှူးထွေ/အုပ်၊ ထီးလင်းမြို့

အထူးဝမ်းနည်းကြေကွဲခြင်း
ဒေါ်သန်းရီ(မုဒုံ)
အသက်(၈၀)

စွမ်းအင်ဝန်ကြီးဌာန ပြည်ထောင်စုဝန်ကြီး ဦးဇေယျာအောင်-ဒေါ်သူဇာဝေတို့၏ကျေးဇူးရှင်မိခင်ကြီး ဒေါ်သန်းရီ(မုဒုံ) အသက်(၈၀)သည် ၈-၉-၂၀၁၄ (တနင်္လာနေ့) နံနက် ၁၀ နာရီတွင် ကွယ်လွန်သွားကြောင်း သိရှိရပါသဖြင့် ကျန်ရစ်သူမိသားစုနှင့် ထပ်တူထပ်မျှ အထူးဝမ်းနည်းကြေကွဲရပါသည်။

မြန်မာဒို့အောင်မြေနှင့်ဆုထူးစံ
ဆောက်လုပ်ရေးကုမ္ပဏီလီမိတက်

အထူးဝမ်းနည်းကြေကွဲခြင်း
ဒေါ်ကြူကြူဝင်း(မစု)
ဒါရိုက်တာ၊ ထက်အာကာဆောက်လုပ်ရေးကုမ္ပဏီလီမိတက်
အသက်(၅၇)နှစ်

ဦးမြင့်ဟန်(မန်နေးဂျင်းဒါရိုက်တာ၊ထက်အာကာဆောက်လုပ်ရေး ကုမ္ပဏီလီမိတက်)၏ဇနီး ဒေါ်ကြူကြူဝင်း(မစု) အသက်(၅၇)နှစ်သည် ၁၃-၉-၂၀၁၄ (စနေနေ့) မွန်းလွဲ ၁၂း၄၅ နာရီတွင် ကွယ်လွန်သွားကြောင်း သိရှိရပါသဖြင့် ကျန်ရစ်သူမိသားစုနှင့် ထပ်တူထပ်မျှ အထူးဝမ်းနည်းကြေကွဲရပါသည်။

မြန်မာဒို့အောင်မြေနှင့်ဆုထူးစံ
ဆောက်လုပ်ရေးကုမ္ပဏီလီမိတက်

အထူးကျေးဇူးတင်ရှိခြင်း

စင်ကာပူနိုင်ငံ GLENEAGLES ဆေးရုံကြီး၌ ၄-၉-၂၀၁၄ရက်တွင် ကွယ်လွန်သွားသော တာမွေမြို့နယ်၊ (၁၆၅)လမ်း၊ တိုက် (၃၃)၊ ပထမထပ်နေ မကေသီမြတ် အသက် (၃၉)နှစ်အား နာမကျန်းဖြစ်ချိန်မှစ၍ ကွယ်လွန်အနိစ္စရောက်သည်အထိ အဘက်ဘက်မှ ဝိုင်းဝန်းကူညီ အားပေးကြသော ဆွေမျိုးမိတ်သင်္ဂဟအပေါင်းတို့နှင့် Ngwe Saung Yacht Club and Marina မှ တာဝန်ရှိပုဂ္ဂိုလ်များ၊ ဝန်ထမ်းများ၊ အထက(၂) ကမာရွတ်မှ ကျောင်းသား၊ ကျောင်းသူဟောင်းများအား အထူးပင်ကျေးဇူးတင်ရှိပါသည်။

ကျန်ရစ်သူမိသားစု

ကင်ဆာမဖြစ်ရန် ဆောင်ရန်၊ ရှောင်ရန်များ

၁။ အဝမလွန်ပါစေနှင့်။
၂။ အဆီနှင့် ဆီများ လျှော့စားပါ။ (တိရစ္ဆာန်နှင့် အသီးအနှံမှရသော ဆီများအားလုံး အကျုံးဝင်သည်)
၃။ အမျှင်များသော အသီးအနှံ အရွက်နှင့် ဆတ်၊ ဂျုံ ပြောင်းများ စားရန်။
၄။ ဗီတာမင်အေနှင့် စီဓာတ်ပါသော အရွက်များစားရန်။
၅။ ဗီတာမင်စီဓာတ်ပါသော အချိုအချဉ်ဓာတ်ရှိသော အသီးများစားရန်။
၆။ ဂေါ်ဖီထုပ်၊ ဂေါ်ဖီစိမ်းထုပ်၊ ပန်းဂေါ်ဖီ၊ ကညွတ်များစားရန်။
၇။ ကွမ်း၊ ဆေးလိပ်နှင့် အရက်သေစာ စားသောက်ခြင်းမှ ရှောင်ရန်။
၈။ ဆားဖြင့် စိမ်ထားသောအစာများ၊ ကျပ်တင်ထားသော အစာများ၊ ယမ်းစိမ်းဖြင့် ပြုပြင်ထားသောအစာများနှင့် အချဉ်သနပ်များ အလွန်အကျွံစားခြင်းမှ ရှောင်ရန်။ (ဥပမာ ငါးခြောက်၊ ဝက်အူချောင်းနှင့် သနပ်များ)
၉။ လေ့ကျင့်ခန်းမှန်မှန်လုပ်ရန်။
၁၀။ နှစ်ပတ်ထက်ကျော်ပြီး သာမန်မဟုတ်သော လက္ခဏာများဖြစ်ပေါ်လျှင် တတ်ကျွမ်းသူနှင့် ပြသရန်။

ကျန်းမာရေးဦးစီးဌာန
ကျန်းမာရေးဝန်ကြီးဌာန

သင့်သွေးဖြင့် အသက်ကယ်ပါ

အနိစ္စ

ဘုရားရဟန်းသိမ်ကျောင်းဒါယိကာမကြီး
ဒေါ်ခင်ပုံ(တိုက်ကြီး)
အသက်(၉၀)

ကြို့ပင်ကောက်မြို့လှည်းတန်းလမ်းနေ (ဦးဖိုးကွန်း-ဒေါ်ဖွားဥ)တို့၏ သမီး၊ တိုက်ကြီးမြို့၊ ဘုတာရုံလမ်း၊ ကျားပျံမုန့်တိုက်ပိုင်ရှင် (ဦးမောင်ရီ)၏ ချစ်လှစွာသောဇနီး၊ (ဦးမောင်စံ)-ဒေါ်ချူးလန်တို့၏ညီမ၊ (ဒေါ်ရင်ငွေ)၊ (ဒေါ်ရုံငွေ)တို့၏အစ်မ၊ ဦးအောင်ဝင်း-ဒေါ်နုနု၊ (ဦးကျော်မြင့်)-ဒေါ်မြင့်မြင့်အေး၊ ကိုမြင့်သိန်းတို့၏ ချစ်လှစွာသော အမေ၊ ကိုဇင်မင်းလတ်-မဆုမွန်အေးတို့၏ ချစ်လှစွာသောအဘွား၊ မြစ်သုံးယောက်တို့၏ ဘွားဘွားကြီး ဒေါ်ခင်ပုံသည် ၁၃-၉-၂၀၁၄(စနေနေ့) မွန်းလွဲ ၁း၂၀နာရီတွင် အောင်ရတနာဆေးရုံ၌ ကွယ်လွန်သွားပါသဖြင့် ၁၇-၉-၂၀၁၄(ဗုဒ္ဓဟူးနေ့) နံနက် ၁၁နာရီတွင် ရေဝေးသုသာန်သို့ ပို့ဆောင်သဂြိုဟ်ပါမည်။ [ခြံအမှတ်(၉၂)၊ ကုန်းမြင့်ရိပ်သာလမ်း၊ (၆) ရပ်ကွက်၊ မရမ်းကုန်းမြို့နယ်မှ ကားများ နံနက် ၉း၃၀နာရီတွင် ထွက်ပါမည်။]

ကျန်ရစ်သူမိသားစု

ဦးအေးသန်း
အသက် (၇၂)နှစ်
အလပြ(ငြိမ်း) အထက ကျွန်းချောင်း

ပခုက္ကူမြို့နယ်၊ ပေါက်တောကျေးရွာနေ ဒေါ်ကြည်ဝင်း၏ ချစ်လှစွာသော ခင်ပွန်း၊ ဗိုလ်ကြီးထက်အောင်-ဒေါ်နွယ်နွယ်မြင့်၊ ဦးကျော်မင်း-ဒေါ်ဝင်းမာသန်း၊ Mr. Samanthe-ဒေါ်အေးအေးသက်၊ ဦးဇော်ဇော်ဌေး-ဒေါ်ငုဝါထွေး၊ ဦးအောင်ကိုကို-ဒေါ်ခင်ဆွေမြင့်တို့၏ ချစ်လှစွာသောဖခင်ကြီး၊ မရှင်ဖူးဝေမင်း၊ မရှင်ဖူးဝေဝင်း၊ မောင်စစ်မင်းအေးတို့၏ ချစ်လှစွာသောအဘိုးသည် ၁၃-၉-၂၀၁၄ (စနေနေ့) ညနေ ၄နာရီတွင် ကွယ်လွန်သွားပါသဖြင့် ၁၅-၉-၂၀၁၄(တနင်္လာနေ့) မွန်းလွဲ ၂နာရီတွင် ထိန်ပင်သုသာန်သို့ ပို့ဆောင်မီးသဂြိုဟ်မည်ဖြစ်ပါကြောင်း ရပ်နီးရပ်ဝေးမှ ဆွေမျိုးမိတ်သင်္ဂဟအပေါင်းတို့အား အသိပေးအကြောင်းကြားအပ်ပါသည်။ (ဘုရင့်နောင်တံတားအဆင်း လှိုင်သာယာနေအိမ်မှကားများ နံနက် ၁၁း၄၅နာရီတွင် ထွက်ပါမည်။) ကျန်ရစ်သူမိသားစု

ဘုရားရဟန်းသိမ်ကျောင်းဒါယိကာမကြီး
ဒေါ်လှလှ
အသက်(၆၂)နှစ်

ရန်ကုန်မြို့၊ တိုက်(၁၃)၊ အခန်း(၃)၊ ဦးဝိစာရရပ်ကွက်၊ ဒဂုံမြို့နယ်နေ (ဦးလှညွန့်-ဒေါ်ခင်စော)တို့၏သမီး၊ (ဦးအုန်းမြ-ဒေါ်ခင်ညွန့်)တို့၏ သမီးချွေးမ၊ (ဦးသိန်းမြင့်)၏ဇနီး၊ ဦးမောင်မောင်-ဒေါ်မြင့်မြင့်ဆွေ၊ ဦးခင်မောင်ကြင်-ဒေါ်ပဂ္ဂိညွန့်၊ ဦးသိန်းဝင်းကို-ဒေါ်အေးအေးတို့၏ညီမ၊ ဦးအောင်သန်း-ဒေါ်သီတာညွန့်၊ ဒေါ်နီလာညွန့်တို့၏အစ်မ၊ တူ/တူမ ခုနစ်ယောက်တို့၏အဒေါ်၊ ဦးသန်းနောင်အေး-ဒေါ်စုလတ်မြင့်တို့၏ မွေး သမိခင်ကျေးဇူးရှင် ဒေါ်လှလှသည် ၁၄-၉-၂၀၁၄ (တနင်္ဂနွေနေ့) နံနက် ဝဝး၀၅နာရီတွင် ကွယ်လွန်သွားပါသဖြင့် ၁၆-၉-၂၀၁၄ရက် မွန်းလွဲ ၁နာရီတွင် ရေဝေးသုသာန်သို့ ပို့ဆောင် မီးသဂြိုဟ်မည်ဖြစ်ပါကြောင်း ဆွေမျိုးမိတ်သင်္ဂဟအပေါင်းတို့အား သိစေအပ်ပါသည်။ (အထက်ပါနေအိမ်မှကားများ နံနက် ၁၁ နာရီတွင် ထွက်ပါမည်။) [ကွယ်လွန်သူအားရည်စူး၍ ၂၀-၉-၂၀၁၄ရက် နံနက် ၇နာရီမှ ၁၀နာရီအထိ အထက်ဖော်ပါနေအိမ်သို့ ရက်လည်ဆွမ်းကျွေးတရားတော်နာကြွရောက်ပါရန် ဖိတ်ကြားအပ်ပါသည်။]

ကျန်ရစ်သူမိသားစု

အထူးဝမ်းနည်းကြေကွဲခြင်း
ဒေါ်သန်းရီ(မုဒုံ)
အသက်(၈၀)

စွမ်းအင်ဝန်ကြီးဌာန ပြည်ထောင်စုဝန်ကြီး ဦးဇေယျာအောင်-ဒေါ်သူဇာဝေတို့၏မိခင် ဒေါ်သန်းရီ(မုဒုံ)သည် ၈-၉-၂၀၁၄(တနင်္လာနေ့) နံနက် ၁၀နာရီတွင် ကွယ်လွန်ကြောင်းသိရှိရပါသဖြင့် မိသားစုနှင့်ထပ်တူ ဝမ်းနည်းကြေကွဲရပါသည်။

ကျန်းမာရေးဝန်ကြီးဌာန
ပြည်ထောင်စုဝန်ကြီးနှင့် ဝန်ထမ်းမိသားစု

ဘုရား၊ ရဟန်း၊ သိမ်၊ ကျောင်း ဒါယကာကြီး
ဦးခွန်ဝင်းလှိုင် (B.Sc, B.L) (သထုံ) (၇၄)နှစ်
တရားလွှတ်တော်ရှေ့နေ
HIAING INTERNATIONAL LAW FIRM (CHAIRMAN)
မြန်မာနိုင်ငံရှေ့နေအသင်းဥက္ကဋ္ဌ၊ ရန်ကုန်ရှေ့နေအသင်းပိဋကတ်တိုက်မှူး၊
ရွှေတိဂုံဘုရား တနင်္ဂနွေထောင့်ခေါင်းလောင်းကြီးဥက္ကဋ္ဌ
ထေရဝါဒဗုဒ္ဓဒေသနာနှင့် ဝိပဿနာပြန့်ပွားရေးအသင်း(ရန်ကုန်)၊
ပအိုဝ်းအမျိုးသား ဓမ္မာရုံနာယက၊ သထုံအသင်း(ရန်ကုန်)နာယက၊
ရတနာ့မေတ္တာဖောင်ဒေးရှင်း နာယက

ရန်ကုန်မြို့၊ ကမာရွတ်မြို့နယ်၊ (၇)ရပ်ကွက်၊ ပြည်ရိပ်မွန်အိမ်ရာ၊ တိုက်(၂၅)၊ အခန်း(၅/၆)နေ (ဦးစံသိန်း-ဒေါ်ခင်ကြည်)တို့၏သား၊ (ဦးမောင်ဒုတ်-ဒေါ်ခယ်မူ)တို့၏သားသမက်၊ ဒေါ်ရီ(သူနာပြုဆရာမကြီး-ငြိမ်း)၏ခင်ပွန်း၊ (ဦးသောင်းညွန့်)၏ညီ၊ (ဗိုလ်ကြီးသူရသန်းတင်)-ဒေါ်ကြည်သန်းတို့၏မောင်၊ (ဦးသိန်းနိုင်)-ဒေါက်တာမြင့်မြင့်ကြီး၊ ဦးညွန့်အေး-ဒေါ်လှလှထွေး၊ [ဦးသုန္ဒရ(ခ)ဦးညွန့်ဆွေ-ဒေါ်ခင်ရီ]တို့၏အစ်ကိုကြီး၊ ဒုတိယဗိုလ်မှူးကြီးခွန်အောင်ကျော်-ဒေါ်နီနီဇင်၊ ဦးခွန်ကျော်မြင့်လှိုင် (Hlaing International Law Firm)-ဒေါ်ခင်ထားဦး၊ ဗိုလ်မှူးခွန်ညီညီ-ဒေါ်နန်းမြတ်သီရိအေးဖေ၊ ဗိုလ်မှူးခွန်ကျော်လှိုင်-ဒေါ်ဖြူစင်ဝင်း၊ ဦးခွန်ညွန့်ဝင်းလှိုင်(1/E)-ဒေါ်သီတာမြင့်တို့၏ကျေးဇူးရှင်ဖခင်ကြီး၊ မြေးငါးယောက်တို့၏အဘိုးသည် ၁၃-၉-၂၀၁၄(စနေနေ့) နံနက် ၁း၄၅နာရီတွင် ကွယ်လွန်သွားပါသဖြင့် ၁၅-၉-၂၀၁၄(တနင်္လာနေ့) ညနေ ၄ နာရီတွင် ရေဝေးသုသာန်သို့ ပို့ဆောင်မီးသဂြိုဟ်ပါမည်။ [နေအိမ်မှကားများ မွန်းလွဲ ၂နာရီနှင့် ရန်ကုန်ရှေ့နေအသင်း(ဘားလမ်း)မှ ကားများ မွန်းလွဲ ၁နာရီတို့တွင် ထွက်ပါမည်။]

ကျန်ရစ်သူမိသားစု

အထူးဝမ်းနည်းကြေကွဲခြင်း
ဦးခွန်ဝင်းလှိုင်(တရားလွှတ်တော်ရှေ့နေ)
အသက်(၇၄)နှစ်

ရန်ကုန်မြို့နေ သူနာပြုဆရာမကြီး ဒေါ်နန်းရီ၏ခင်ပွန်း ရန်ကုန်တိုင်းဒေသကြီး PA-OH ပအိုဝ်းစာပေနှင့် ယဉ်ကျေးမှုအဖွဲ့၏ နာယကကြီး ဦးခွန်ဝင်းလှိုင်သည် ၁၃-၉-၂၀၁၄ (စနေနေ့) နံနက် ၁း၄၅နာရီတွင် ကွယ်လွန်သွားကြောင်း သိရပါသဖြင့် မိသားစုနှင့်အတူ ထပ်တူထပ်မျှ အထူးဝမ်းနည်းကြေကွဲရပါသည်။

PA-OH ပအိုဝ်းစာပေနှင့်ယဉ်ကျေးမှုအဖွဲ့
ရန်ကုန်တိုင်းဒေသကြီး

အထူးဝမ်းနည်းကြေကွဲခြင်း
ဆရာကြီး ဦးခွန်ဝင်းလှိုင်
မြန်မာနိုင်ငံ ရှေ့နေအသင်းဥက္ကဋ္ဌ
တရားလွှတ်တော်ရှေ့နေကြီး

ဥပဒေပညာရှင်တစ်ဦး ကွယ်လွန်ခြင်းသည် တိုင်းပြည်အတွက် အမိုက်မှောင်တစ်စ ဖုံးလွှမ်းခြင်းဖြစ်ပါသည်။ ဥပဒေမမဲ့စေဖို့ တပည့်ရှေ့နေတွေကို ဘဝတစ်ခုလုံးပုံ၍ သွန်သင်ဆုံးမခဲ့သည့် ဆရာကြီး ကွယ်လွန်ခြင်းအတွက် ဖြေ၍မပြေနိုင်အောင် မိသားစု၊ သားတပည့်များနှင့်ထပ်တူ အထူးဝမ်းနည်းကြေကွဲရပါကြောင်း။

ဦးအောင်စိုးဦး၊ ဦးသတိုးအောင်နှင့်
ဆရာကြီး ဦးခွန်ဝင်းလှိုင်၏တပည့်များ

အထူးဝမ်းနည်းကြေကွဲခြင်း
ဦးခွန်ဝင်းလှိုင်(တရားလွှတ်တော်ရှေ့နေ)
အသက်(၇၄)နှစ်

ရန်ကုန်မြို့နေ သူနာပြုဆရာမကြီး ဒေါ်နန်းရီ၏ခင်ပွန်း ရန်ကုန်တိုင်းဒေသကြီး PA-OH ပအိုဝ်းအမျိုးသား ဓမ္မာရုံ၏နာယကကြီး ဦးခွန်ဝင်းလှိုင်သည် ၁၃-၉-၂၀၁၄ (စနေနေ့) နံနက် ၁း၄၅ နာရီတွင် ကွယ်လွန်သွားကြောင်း သိရပါသဖြင့် မိသားစုနှင့်အတူထပ်တူထပ်မျှ အထူးဝမ်းနည်းကြေကွဲရပါသည်။

PA-OH ပအိုဝ်းဓမ္မာရုံထိန်းသိမ်းစောင့်ရှောက်ရေး
အလုပ်အမှုဆောင်အဖွဲ့၊ ရန်ကုန်မြို့

အထူးဝမ်းနည်းကြေကွဲခြင်း
ဘုရား၊ ရဟန်း၊ ကျောင်းဒါယကာကြီး
ဦးခွန်ဝင်းလှိုင် B.Sc, BL (သထုံ) (၇၄)နှစ်
တရားလွှတ်တော်ရှေ့နေကြီး
Hlaing International Lawfirm (Chairman)
မြန်မာနိုင်ငံရှေ့နေအသင်းဥက္ကဋ္ဌ

ရန်ကုန်မြို့၊ ကမာရွတ်မြို့နယ်၊ ပြည်ရိပ်မွန်အိမ်ရာနေ ဖခင်သဖွယ်ကျေးဇူးရှင်ဆရာကြီး ဦးခွန်ဝင်းလှိုင်သည် ၁၃-၉-၂၀၁၄ (စနေနေ့) နံနက် ၁း၄၅ နာရီတွင် ကွယ်လွန်သွားကြောင်း သိရှိရပါသဖြင့် မိသားစုနှင့်ထပ်တူထပ်မျှ ဝမ်းနည်းကြေကွဲရပါသည်။

ဦးရွှေအိုးနှင့်ညီအစ်ကိုများ
ကိုရာဂျာနှင့်ညီများ ရွှေဆိုင်မိသားစု

ဘုရားရဟန်းသိမ်ကျောင်းဒါယိကာမကြီး
ဒေါ်လှလှ
အသက်(၆၂)နှစ်

ရန်ကုန်မြို့၊ တိုက်(၁၃)၊ အခန်း(၃)၊ ဦးဝိစာရရပ်ကွက်၊ ဒဂုံမြို့နယ်နေ (ဦးလှညွန့်-ဒေါ်ခင်စော)တို့၏သမီး(ဦးအုန်းမြ-ဒေါ်ခင်ညွန့်)တို့၏သမီးချွေးမ၊ (ဦးသိန်းမြင့်)၏ဇနီး၊ (ဦးဘမြင့်)၊ ဒေါ်တူး၊ (ဦးမင်းဇော်-ဒေါ်ရီရီမြ)၊ ဒေါ်ခင်ခင်စန်းတို့၏ညီမ၊ ဦးသန်းနောင်အေး-ဒေါ်စုလတ်မြင့်တို့၏မွေးသမိခင်ကျေးဇူးရှင် ဒေါ်လှလှသည် ၁၄-၉-၂၀၁၄ (တနင်္ဂနွေနေ့) နံနက် ဝဝး၀၅နာရီတွင် ကွယ်လွန်သွားပါသဖြင့် ၁၆-၉-၂၀၁၄(အင်္ဂါနေ့) မွန်းလွဲ ၁နာရီတွင် ရေဝေးသုသာန်သို့ ပို့ဆောင်မီးသဂြိုဟ်မည်ဖြစ်ပါကြောင်း။(အထက်ပါနေအိမ်မှ ကားများ နံနက် ၁၁နာရီတွင် ထွက်ပါမည်။) [ကွယ်လွန်သူအားရည်စူး၍ ၂၀-၉-၂၀၁၄ရက် နံနက်တွင် အထက်ပါနေအိမ်သို့ ရက်လည်ဆွမ်းကျွေးတရားတော်နာကြွရောက်ပါရန် ဖိတ်ကြားအပ်ပါသည်။]

ကျန်ရစ်သူမိသားစု

အလ္လာဟ်သျှင်မြတ်အမိန့်တော်ခံယူခြင်း
ဟာဂျီမဒေါ်ဆာရာဘီ(ခ)
ဒေါ်စန်းရီ (၈၄)နှစ်

ရန်ကုန်မြို့၊ ပန်းဘဲတန်းမြို့နယ်၊ (၃၂)လမ်း၊ အမှတ်(၁၆)၊ ပထမထပ်နေ (ဦးစန်းမောင်)၏ဇနီး၊ အလ်ဟာဂျ် (ဦးထွန်းအောင်ကျော်)၊ ဟာဂျီမဒေါ်ရိုဇီစန်းမောင်၊ ဒေါ်မိမိ၊ ဦးမောင်မောင်၊ ဒေါ်မေသဇင်၊ ဦးသစ်လွင်-(ဒေါ်တင်တင်ဝင်း)၊ (ဦးဆန်းလင်း) အလ်ဟာဂျ်ဦးဇော်မျိုးကြည်၊ အလ်ဟာဂျ်ဒေါ်မိုးစန္ဒာတို့၏မိခင်၊ မြေး ၁၃ယောက်တို့၏အဘွား ဟာဂျီမဆာရာဘီ(ခ)ဒေါ်စန်းရီသည် ၁၂-၉-၂၀၁၄ရက် ဂျုမ္မာနေ့ မွန်းလွဲ ၂း၁၅နာရီတွင် အလ္လာဟ်သျှင်မြတ်အမိန့်တော်ခံယူသွားပါသဖြင့် ယင်းနေ့ အစွရ်နမာဇ်အပြီးတွင် ရေဝေးကဘရ်စတန်ဥယျာဉ်တော်၌ ဂျနာဇာနမာဇ်ဖတ်ပြီး ဒါဖွာနာပြီးစီးပါကြောင်း ရပ်ဝေးရပ်နီးရှိ ဆွေမျိုးမိတ်သင်္ဂဟများကို အသိပေးအကြောင်းကြားအပ်ပါသည်။

ကျန်ရစ်သူမိသားစု

ဘဝနတ်ထံပျံလွန်တော်မူခြင်း
ဘဒ္ဒန္တဝိဇယမဟာထေရ်
(သာသနဓဇဓမ္မာစရိယ-မဟာဂန္ထဝါစကပဏ္ဍိတ)
သိက္ခာတော်(၆၃)ဝါ၊ သက်တော်(၈၃)နှစ်

မန္တလေးတိုင်းဒေသကြီး၊ ကျောက်ပန်းတောင်းမြို့နယ်၊ ကမ်းဖြူကျေးရွာ၊ တေဇာရာမတောင်ကျောင်းတိုက်၏ ဦးစီးပဓာနနာယကဖြစ်တော်မူသော ဘဒ္ဒန္တဝိဇယမဟာထေရ် (သာသနဓဇဓမ္မာစရိယ-မဟာဂန္ထဝါစကပဏ္ဍိတ) သိက္ခာတော်(၆၃)ဝါ၊ သက်တော်(၈၃)နှစ်သည် (၁၃၇၆ ခုနှစ်၊ တော်သလင်းလဆန်း ၁၄ရက်) ၇-၉-၂၀၁၄ရက် နံနက် ဝဝး၂၀နာရီတွင် တေဇာရာမတောင်ကျောင်း၌ ဘဝနတ်ထံပျံလွန်တော်မူသွားပါသဖြင့် ကြွင်းကျန်ရစ်သော ဥတုဇရုပ်ကလာပ်တော်ကို (၁၃၇၆ ခုနှစ်၊ သီတင်းကျွတ်လပြည့်ကျော် ၆ရက်) ၁၄-၁၀-၂၀၁၄ (အင်္ဂါနေ့) နံနက်ပိုင်းတွင် စံကျောင်းပင့်အခမ်းအနားကျင်းပပြီး (သီတင်းကျွတ်လပြည့်ကျော် ၇ ရက်) ၁၅-၁၀-၂၀၁၄ (ဗုဒ္ဓဟူးနေ့) မွန်းလွဲပိုင်းတွင် လောင်တိုက်မဏ္ဍပ်ရှိရာဌာနသို့ ပင့်ဆောင်ကာ အန္တိမအဂ္ဂိဈာပနပူဇာသဘင် ဆင်ယင်ကျင်းပမည်ဖြစ်ပါကြောင်း ရပ်ဝေး ရပ်နီးရှိ တပည့် ဒါယကာ၊ ဒါယိကာမအပေါင်းတို့အား အကြောင်းကြားသိစေအပ်ပါသည်။

ဈာပနကျင်းပရေးကော်မတီ၊
ကမ်းဖြူကျေးရွာ၊ ကျောက်ပန်းတောင်းမြို့နယ်၊ မန္တလေးတိုင်းဒေသကြီး

ဦးမြတ်ထွန်း(ခရမ်း)
အသက် (၇၈)နှစ်
အထပြ(ငြိမ်း) အထက(၄) အလုံ၊ အထက(၁) ပုသိမ်

ရန်ကုန်မြို့၊ ပုဇွန်တောင်မြို့နယ်၊ ဗိုလ်မြတ်ထွန်းလမ်း၊ အမှတ် (၁၇၄/ ၁၈၈)၊ အခန်းအမှတ် (၅၀၃)နေ [ဦးရှောင်ယုံ(ခ)ဦးရန်-ဒေါ်မွေး]တို့၏သား၊ (Dr.ဒေါ်ကြူကြူလွင်)၏ခင်ပွန်း၊ Dr. ကျော်သူထွန်း (Mega Lifesciences Ltd)-Dr. ကြည်ဇာလှိုင် (နား၊နှာခေါင်း၊ လည်ချောင်းဆေးရုံကြီး၊ ရန်ကုန်)တို့၏ ဖခင်၊ မကေဇင်သူ (Greade-6၊ ဒဂုံ-၁)၏အဘိုးသည် ၁၄-၉-၂၀၁၄ (တနင်္ဂနွေနေ့) မွန်းလွဲ ၁၂း၀၅ နာရီတွင် ကွယ်လွန်သွားပါသဖြင့် ၁၆-၉-၂၀၁၄ (အင်္ဂါနေ့) ညနေ ၅နာရီတွင် ရေဝေးသုသာန်သို့ ပို့ဆောင်မီးသဂြိုဟ်မည်ဖြစ်ပါသည်။ (နေအိမ်မှကားများ ညနေ ၃ နာရီတွင် ထွက်ပါမည်။)

ကျန်ရစ်သူမိသားစု

ဘုရား၊ သိမ်၊ ကျောင်း ဒါယကာကြီး
ဦးသိန်းအောင် (၇၃)နှစ်
အငြိမ်းစားကျောင်းအုပ်ကြီး(ပိန္နဲတောရပ်၊ ထားဝယ်မြို့)

ထားဝယ်မြို့ အိုးလုပ်ရပ်နေ (ရဲအုပ်ကြီး ဦးဘိုးကြီး-ဆရာမကြီး ဒေါ်ရှင်)တို့၏တစ်ဦးတည်းသောသား၊ ရန်ကုန်မြို့ ရန်ကင်းမြို့နယ်၊ (၁၄)ရပ်ကွက်၊ အနော်ရထာလမ်း၊ တိုက်အမှတ်(၁၆/ခ)၊ အခန်း (၂/A)၊ ဒုတိယလွှာနေ ဒေါ်သန်းမြင့် (ကုန်သွယ်/လယ်ယာ၊ ငြိမ်း)၏ ချစ်လှစွာသောခင်ပွန်း၊ ဦးသိန်းဆွေမြင့်-ဒေါ်လွင်လွင်အောင်၊ ဦးတင်လှ-ဒေါ်သီတာအောင်၊ ဦးအောင်သူ-ဒေါ်မိုမိုချစ်တို့၏ ချစ်လှစွာသော မွေးသဖခင်ကျေးဇူးရှင်၊ မြေးခုနစ်ယောက်တို့၏အဘိုး ဘုရား၊ သိမ်၊ ကျောင်း ဒါယကာကြီး ဦးသိန်းအောင်သည် ၁၄-၉-၂၀၁၄ (တနင်္ဂနွေနေ့) နံနက် ဝဝး၂၅ နာရီတွင် ဝိတိုရိယဆေးရုံ၌ ကွယ်လွန်သွားပါသဖြင့် ၁၆-၉-၂၀၁၄ (အင်္ဂါနေ့) မွန်းတည့် ၁၂နာရီတွင် ရေဝေးအအေးတိုက်မှ ရေဝေးသုသာန်သို့ ပို့ဆောင်မီးသဂြိုဟ်မည်ဖြစ်ပါကြောင်း ရပ်ဝေးရပ်နီးဆွေမျိုးမိတ်သင်္ဂဟများအား အသိပေးအကြောင်းကြားအပ်ပါသည်။ [ကွယ်လွန်သူအားရည်စူး၍ ၂၀-၉-၂၀၁၄ (စနေနေ့)တွင် ရက်လည်ဆွမ်းကျွေးတရားတော်နာယူ မည်ဖြစ်ပါ၍အထက်ပါနေအိမ်သို့ ကြွရောက်ပါရန် ဖိတ်ကြားအပ်ပါသည်။]

ကျန်ရစ်သူမိသားစု

ရဟန်းဒါယကာကြီး
ဦးမြင့်ဆွေ (၆၅)နှစ်

မန္တလေးမြို့၊ ဆိုင်းတန်းရပ်နေ (ဦးဘရှင်)-ဒေါ်စက်မေတို့၏ သား၊ မန္တလေးမြို့၊ ဒါးတန်းရပ်နေ Dr. တင်မောင်ရင်-ဒေါ်ဆွေဆွေဝင်း၊ ဂျာမနီနိုင်ငံနေ Dr. စိုင်းလုံးကျောက်-ဒေါ်ခင်သန်းမြတ်တို့၏ ညီ/မောင်၊ မန္တလေးမြို့၊ သီရိဟေမာအရှေ့ရပ်ကွက်နေ ဦးတင်မောင်လတ်-ဒေါ်နီနီကောင်း၊ ရန်ကုန်မြို့နေ ဗိုလ်မှူးဦးချိုဝင်းအောင်(ငြိမ်း)=ဒေါ်ခင်ဝင်းမူတို့၏အစ်ကို၊ မန္တလေးမြို့၊ သီရိဟေမာအရှေ့ရပ်ကွက်၊ အကွက် (၂၄၀)နေ မောင်နေဦး၊ မဆွေဆွေအောင်၊ မောင်ဝေဖြိုး၊ မောင်ပြည့်ဖြိုးတို့၏ ချစ်လှစွာသောဖခင်၊ ဒေါ်စန်းစန်းဦး၏ခင်ပွန်းသည် ၁၃-၉-၂၀၁၄ (စနေနေ့) ညနေ ၆း၃၅ နာရီတွင် ကွယ်လွန်သွားပါသဖြင့် ၁၅-၉-၂၀၁၄ (တနင်္လာနေ့) နံနက် ၁၀နာရီတွင် အထက်ပါနေအိမ် မန္တလေးမြို့ သီရိဟေမာအရှေ့ရပ်ကွက်၊ အကွက်(၂၄၀)မှ အေးရိပ်ငြိမ်သုသာန်သို့ ပို့ဆောင်မီးသဂြိုဟ်မည်ဖြစ်ပါကြောင်း ရပ်ဝေးရပ်နီးနေဆွေမျိုးမိတ်သင်္ဂဟများအား အသိပေးအကြောင်းကြားအပ်ပါသည်။

ကျန်ရစ်သူမိသားစု

ရဟန်း၊သိမ်၊ကျောင်းဒါယကာကြီး
ဦးမျိုးချစ် (၆၄)နှစ်

ရန်ကုန်မြို့၊ သဃ်န်းကျွန်းမြို့နယ်၊ အမှတ်(၃၄)၊ သမာဓိ(၁)လမ်း၊ (ဆ/က) ရပ်ကွက်နေ (ဦးအောင်မြင့်-ဒေါ်အေးလှိုင်)တို့၏သား၊ (ဦးစိန်ထွန်း-ဒေါ်ခင်တင့်)တို့၏သားသမက်၊ ဦးတင်စိန်(မြန်မာ့သစ်လုပ်ငန်း)-ဒေါ်ကြည်ကြည်ဝင်း (မြန်မာ့သစ်လုပ်ငန်း)၊ (ဦးပေါ်လာ)-ဒေါ်သန်းသန်းဆင့်တို့၏ အစ်ကိုကြီး၊ ဦးမိုးမြတ်ဆွေ(စက်ရုံမှူး၊ စက်မှုဝန်ကြီးဌာန)-ဒေါ်သွဲ့ဇင်ဦး (Manager, Family Entertainment Group Co., Ltd.)၊ ဦးသက်ဇင်ထွဋ်(အလုပ်ရုံစုမှူး၊ စက်မှုဝန်ကြီးဌာန)-ဒေါ်ဖြူဖြူအောင် (လ/ထ မန်နေဂျာ၊စက်မှုဝန်ကြီးဌာန)၊ ဦးသောင်းဇင်ထက် (Marketing Executive 101 Recycle) တို့၏ မွေးသဖခင်ကြီး၊ မအိမ့်ဖူးမြတ် (KBC Preschool)၏ ဘိုးဘိုး၊ တူ/တူမ ငါးယောက်တို့၏ ဘကြီး၊ ဒေါ်သီရိစိန်(လယ်/ဆည်၊ ငြိမ်း)၏ ချစ်လှစွာသောခင်ပွန်း ဦးမျိုးချစ်သည် ၁၄-၉-၂၀၁၄ (တနင်္ဂနွေနေ့) နံနက် ၄း၂၀နာရီတွင် ကွယ်လွန်သွားပါသဖြင့် ၁၆-၉-၂၀၁၄ (အင်္ဂါနေ့) ညနေ ၃နာရီတွင် ရေဝေးသုသာန်သို့ ပို့ဆောင်သဂြိုဟ်မည်ဖြစ်ပါသည်။ (နေအိမ်မှ ကားများ မွန်းလွဲ ၁း၃၀ နာရီတွင် ထွက်ပါမည်။)

ကျန်ရစ်သူမိသားစု

ပြင်ဆင်ဖတ်ရှုပါရန်

၁၃-၉-၂၀၁၄ရက် ကြေးမုံသတင်းစာ စာ-၂၂ ပါ ဒေါ်လှရီ(မုဒုံ) အသက် (၇၆)နှစ် နာရေးကြော်ငြာတွင် မေသူအောင် (ခ) ဖူးဖူးသန့်(Grade-10၊အထက-၂ဗဟန်း)တို့၏ အဘွားဟု ပြင်ဆင်ဖတ်ရှုပါရန်။

ဒေါ်တင်စိန်
အသက်(၈၈)နှစ်

ရန်ကုန်မြို့၊ အမှတ်(၇၁)၊ စမ်းချောင်းလမ်း၊ စမ်းချောင်း(မြောက်)ရပ်ကွက်၊ စမ်းချောင်းမြို့နယ်နေ (ဦးကျင်မှီ-ဒေါ်မကြီး)တို့၏သမီး၊ (ဦးမောင်မောင်)၏ဇနီး၊ (Dr. ထင်ပေါ်-Dr. ငွေငွေရီ)တို့၏မိခင်၊ (ဒေါ်ခင်ရီ)၊ (ဦးစိန်ကြူ)တို့၏ညီမ၊ (ဒေါ်အေးအေးသန်း)၏အစ်မ၊ ဦးဝေဖြိုးလင်း(အင်ဂျင်နီယာမှူး၊ ပြည်သူ့ဆောက်လုပ်ရေးလုပ်ငန်း၊ နေပြည်တော်)-ဒေါ်ကြည်ပြာလှိုင် (ဝေဖြိုးလင်း လေအေးစက်လုပ်ငန်း)တို့၏ အဘွား၊ မြစ်နှစ်ယောက်တို့၏ဘွားဘွားသည် ၁၃-၉-၂၀၁၄ (စနေနေ့) နံနက် ၆နာရီတွင် ကွယ်လွန်သွားပါသဖြင့် ယင်းနေ့တွင်ပင် ထိန်ပင်သုသာန်သို့ ပို့ဆောင်မီးသဂြိုဟ်ပြီးဖြစ်ပါကြောင်း။ [ကွယ်လွန်သူအားရည်စူး၍ ၁၉-၉-၂၀၁၄(သောကြာနေ့) နံနက် ၇နာရီမှ ၁၁နာရီအထိ ရက်လည်ဆွမ်းကျွေးတရားတော်နာကြွရောက်ပါရန် ဖိတ်ကြားအပ်ပါသည်။]

ကျန်ရစ်သူမိသားစု

ဦးခင်ဝင်း
အသက်(၆၃)နှစ်

ရန်ကုန်တိုင်းဒေသကြီး၊ကျောက်တန်းမြို့နယ်နေ (ဦးမောင်-ဒေါ်ငြိမ်းအေး)တို့၏သား၊ ရန်ကုန်မြို့၊ အမှတ်(၅၅၉)၊ သုဓမ္မာလမ်းမကြီး၊ (၄)ရပ်ကွက်၊ မြောက်ဥက္ကလာပနေ ဒေါ်တင်အိ၏ခင်ပွန်း၊ မောင်စိုးပိုင်ဇင်-မကြာညိုသွယ်တို့၏ဖခင် ဦးခင်ဝင်းသည် ၁၃-၉-၂၀၁၄ရက် ည ၇း၁၀ နာရီတွင် ကွယ်လွန်သွားပါသဖြင့် ၁၅-၉-၂၀၁၄ရက် နံနက် ၁၀နာရီတွင် ရေဝေးသုသာန်သို့ ပို့ဆောင်သဂြိုဟ်ပါမည်။ (နေအိမ်မှ ကားများ နံနက် ၉ နာရီတွင်ထွက်ပါမည်။)

ကျန်ရစ်သူမိသားစု

ပြည်ထောင်စုလွှတ်တော်နာယက ပြည်သူ့လွှတ်တော်ဥက္ကဋ္ဌ သူရဦးရွှေမန်း ခေါင်းဆောင်သောကိုယ်စားလှယ်အဖွဲ့ လာအိုနိုင်ငံသို့ထွက်ခွာ

ရန်ကုန် စက်တင်ဘာ ၁၄

ပြည်ထောင်စုလွှတ်တော်နာယက ပြည်သူ့လွှတ်တော်ဥက္ကဋ္ဌ သူရဦးရွှေမန်းခေါင်းဆောင်သော ကိုယ်စားလှယ်အဖွဲ့သည် လာအိုပြည်သူ့ဒီမိုကရက်တစ်သမ္မတနိုင်ငံ ဗီယင်ကျန်းမြို့၌ ကျင်းပမည့် အာဆီယံပါလီမန်များ၏ (၃၅)ကြိမ်မြောက် အထွေထွေညီလာခံသို့ တက်ရောက်ရန်နှင့် ချစ်ကြည်ရေးခရီးသွားရောက်ရန် ယနေ့ မွန်းလွဲ ၂ နာရီ ၅၅ မိနစ်တွင် လေကြောင်းခရီးဖြင့် ရန်ကုန်အပြည်ပြည်ဆိုင်ရာလေဆိပ်မှ ထွက်ခွာသွားသည်။

ပြည်ထောင်စုလွှတ်တော်နာယက ပြည်သူ့လွှတ်တော်ဥက္ကဋ္ဌ သူရဦးရွှေမန်းခေါင်းဆောင်သော ကိုယ်စားလှယ်အဖွဲ့အား ပြည်ထောင်စုလွှတ်တော် ဒုတိယနာယက ပြည်သူ့လွှတ်တော်ဒုတိယဥက္ကဋ္ဌ ဦးနန္ဒကျော်စွာ၊ ရန်ကုန်တိုင်းဒေသကြီးလွှတ်တော်ဥက္ကဋ္ဌ ဦးစိန်တင်ဝင်း၊ ဒုတိယဥက္ကဋ္ဌ ဦးတင်အောင်၊ မြန်မာနိုင်ငံဆိုင်ရာ လာအိုပြည်သူ့ဒီမိုကရက်တစ်သမ္မတနိုင်ငံ သံအမတ်ကြီး H.E.Mr.Nilahath SAYARATH နှင့် ပြည်သူ့လွှတ်တော်ရုံးမှ တာဝန်ရှိသူများက

စာမျက်နှာ ၈ ကော်လံ ၁ သို့ ❐

ခါကာဘိုရာဇီတောင်တက်အဖွဲ့မှ ပျောက်ဆုံးနေသည့် တောင်တက်သမားနှစ်ဦးအား ရှာဖွေကယ်ဆယ်ရေးဆောင်ရွက်

နေပြည်တော် စက်တင်ဘာ ၁၄

ကချင်ပြည်နယ် မြောက်ဖျားပိုင်းဒေသရှိ အမြင့် ၅၈၈၁ မီတာမြင့်သော ခါကာဘိုရာဇီတောင်သို့ တက်ရောက်ရန် တက္ကသိုလ်ခြေလျင်နှင့် တောင်တက်အသင်း သဘာဝခေါ်သံဖော်ဒေးရှင်းအဖွဲ့မှ အဖွဲ့ခေါင်းဆောင် ဦးအောင်မြင့်မြတ် အပါအဝင် တောင်တက်အဖွဲ့ဝင်ရှစ်ဦးသည် ဩဂုတ် ၁ ရက်တွင် ပူတာအိုမှ ထွက်ခွာခဲ့သည်။ တောင်တက်အဖွဲ့သည် စခန်းအဆင့်ဆင့်ကို ဖြတ်ကျော်၍ အခြေပြုစခန်း (Base Camp)သို့ ရောက်ရှိရာ အဖွဲ့ဝင်ခြောက်ဦးသည် အခြေပြုစခန်းတွင် အခြေပြုခဲ့ပြီး ဦးအောင်မြင့်မြတ်နှင့် ဦးဝေယံမင်းသူတို့နှစ်ဦး တောင်ထိပ်သို့ ဆက်လက်တက်ရောက်ခဲ့ကြသည်။

ဦးအောင်မြင့်မြတ်တို့နှစ်ဦးသည် ဩဂုတ် ၃၁ ရက် ညနေ ၄ နာရီတွင် ခါကာဘိုရာဇီတောင်ထိပ်သို့ ရောက်ရှိ၍ နိုင်ငံတော်အလံအား အောင်မြင်စွာစိုက်ထူနိုင်ခဲ့ပြီး ၎င်းမှ အခြေပြုစခန်းသို့ ပြန်လည်ထွက်ခွာရာ ညနေ ၅ နာရီခန့်တွင် ဆက်သွယ်မှုစတင်ပြတ်တောက်ခဲ့သည်။

အခြေပြုစခန်းတွင် ကျန်ရှိခဲ့သော တောင်တက်အဖွဲ့ဝင်ခြောက်ဦးသည် တောင်ထိပ်သို့ တက်ရောက်ခဲ့သော

စာမျက်နှာ ၈ ကော်လံ ၅ သို့ ❖

ရတနာပုံအသင်း အမှတ်ပေးချန်ပီယံဆု သုံးကြိမ်မြောက်ရယူ

MNL Myanmar 2014 အမှတ်ပေး ဘောလုံးပြိုင်ပွဲ ပွဲစဉ်(၂၀) နောက်ဆုံးနေ့ပွဲစဉ်များကို ယနေ့ ညနေပိုင်းက ဆက်လက်ကျင်းပသည်။

(သုဝဏ္ဏကွင်း)

မကွေး - တစ်ဂိုး (မန်ဆာ)

GFA - ဂိုးမရှိ

အမာခံကစားသမားအချို့ မပါဝင်နိုင်သော်လည်း မကွေးအသင်းမှာ နောက်ခံလူမန်ဆာ၏ တစ်လုံးတည်းသောဂိုးဖြင့် အနိုင်ရရှိခဲ့သည်။ GFA အသင်းမှာ တန်းဆင်းသွားရပြီဖြစ်သော်လည်း အားထည့်ကစားခဲ့သောကြောင့် မကွေးအသင်း ခက်ခက်ခဲခဲကစားခဲ့ရသည်။ မကွေးအသင်းအား နိုင်ပွဲဆက်စေမည့်တစ်လုံးတည်းသော အနိုင်ဂိုးကို ပထမပိုင်းပြီးခါနီးတွင် မန်ဆာက သွင်းယူခဲ့ခြင်းဖြစ်သည်။

(အောင်ဆန်းကွင်း)

ရန်ကုန် - ရှစ်ဂိုး (ဆီဇာ၊ လေးဂိုး၊ ရန်အောင်ကျော်၊ အီမာဆင်၊ကျော်ကိုကိုနှင့် ရာဇာဝင်းသိန်း-တစ်ဂိုးစီ)

Southern - ဂိုးမရှိ

အမှတ်ပေးဇယား ဒုတိယနေရာတွင် ရပ်တည်နေသည့် ရန်ကုန်အသင်းမှာ တန်းဆင်းသွားရပြီးဖြစ်သည့် Southern အသင်းကို ဂိုးမိုးရွာခဲ့သည်။

(ဗထူးကွင်း)

ရတနာပုံ - နှစ်ဂိုး (ရန်ပိုင်နှင့် ပွန်ဆီကာ)

နေပြည်တော် - တစ်ဂိုး (နေဇော်အောင်)

ချန်ပီယံအောင်မြင်မှုနှင့် သုံးရာသီဆက်တိုက်ကွာဝေးနေသည့် ရတနာပုံအသင်းမှာ MNL အမှတ်ပေး ချန်ပီယံဆုကို တစ်ကျော့ပြန် ရယူနိုင်ခဲ့ပြီဖြစ်သည်။ **စာမျက်နှာ ၈ ကော်လံ ၅ သို့** ❂

သတင်းနှင့် ဓာတ်ပုံ ရှိုင်းထက်ဇော်

ယနေ့ မာတိကာ

မြစ်မ်းရောင်ကျေးရွာစီမံကိန်း — စာမျက်နှာ - ၂

ဘရာဇီးနိုင်ငံ အမေဇုန်သစ်တော ပြုန်းတီးမှုနှုန်း မြင့်တက်လာ — စာမျက်နှာ - ၄

ပြုံးသူအောင်နိုင် — စာမျက်နှာ - ၆

ဦးရွှေရိုးနှင့် ဒေါ်မိုးအကဘယ်ကစ — စာမျက်နှာ - ၁၂

ကော်စတာမှာ ထူးခြားသော ကစားသမားဖြစ်ကြောင်း မော်ရင်ဟိုဖွင့်ဟ — စာမျက်နှာ - ၁၃

themirror.npt@gmail.com
www.facebook.com/themirrordaily
R/184

George English Training Centre

ပြည်တွင်း၌သာခန့်ထားရန်

1. English Language Instructor (Full-time/ Part-time) - 7 posts
2. Assistant English Language Instructor - 10 posts
3. Pre-school Head Teacher (Myanmar Subject) - 3 posts
4. Pre-school Class Teacher - 10 posts
5. Pre-school Assistant Teacher - 16 posts
6. Childcare Worker - 5 posts
7. Pre-school Teacher (On Job Training) - 10 posts
8. English Language Instructor (On Job Training) - 16 posts
9. HR Officer - 3 posts
10. Accountant - 2 posts
11. Receptionist - 3 posts
12. Marketing Staff - 5 posts
13. General Staff - 5 posts

အထက်ပါ ရာထူးနေရာများအတွက် CVs အပြည့်အစုံနှင့်တကွ ၂၅-၉-၁၄ နောက်ဆုံးထား၍ အောက်ဖော်ပြပါ မိမိလုပ်ကိုင်လိုသော သင်တန်းကျောင်းခွဲသို့ မေးမြန်းလျှောက်ထားနိုင်ပါသည်။

Centre (1) No. 18, Myaynu St., Myaynigone, Sanchaung Tsp. Ph No.- 502775
Centre (2) No. R-11, Kantkaw(1) St., Myakantar Housing, Hlaing Tsp. Ph No.- 530097
Centre (3) No.27, 165 St., Tamwe Gyi (Kha) Qtr, Tamwe Tsp. Ph No.- 09254148006

ဝန်ထမ်းအလိုရှိသည်

ရတနာသိင်္ဂီ/တောင်ပေါ်သား ရီရှင်းကုမ္ပဏီလီမိတက်တွင် တာဝန်ထမ်းဆောင်ရန် အောက်ဖော်ပြပါဝန်ထမ်းများအလိုရှိသည်။

(၁)AGTI(or)BE Mechatronic(or)Mechanical M(10)Post
(၂)စာရင်းကိုင် B.Com,BA(Eco),DA,(ဘွဲ့+LCCI) F(10)Post

အမှတ်စဉ်(၁)နှင့်(၂)အတွက် လုပ်ငန်းအတွေ့အကြုံရှိသူ ဦးစားပေးမည်။
အမှတ်စဉ်(၁)အတွက် အဆောင်စီစဉ်ပေးမည်။ နယ်ခရီးသွားနိုင်ရမည်။
နယ်ခရီးသွားလျှင် ခရီးစရိတ် ခံစားခွင့်ပေးမည်။
လျှောက်ထားလိုသူများသည် မိမိ၏ CV နှင့်အတူ အောင်လက်မှတ်မိတ္တူများ၊ အကျင့်စာရိတ္တနှင့်ပတ်သက်သည့် ထောက်ခံစာများနှင့်အတူ လူကိုယ်တိုင်လာရောက် လျှောက်ထားနိုင်ပါသည်။
လျှောက်လွှာများကို တောင်ပေါ်သားရီရှင်းကုမ္ပဏီလီမိတက် အမှတ်၉/၁၀၊ ဘောဂျင်းလမ်းသွယ်၊ ဘုရင့်နောင်လမ်းမကြီး၊ အနောက်ကြို့ကုန်း၊ အင်းစိန်မြို့နယ်သို့ ဤကြော်ငြာပါရှိသည့်နေ့မှစ၍(၁၅)ရက်အတွင်း လျှောက်ထားနိုင်သည်။

သမီးတော်အလှုပြင်ခန်းမ (၁)၊ (၂)၊ (၃)တွင်

ဝန်ထမ်းအလိုရှိသည် (ပြည်တွင်း၌သာခန့်ထားရန်)

(စရိတ်ငြိမ်း၊ စားဝတ်နေရေးတာဝန်ယူပေးမည်)

၁။	မန်နေဂျာ	မ	(၁) ဦး
၂။	စာရင်းကိုင်	မ	(၂) ဦး
၃။	ဆံပင်ညှပ်ကောက်ဖြောင့်ဘာသာစုံ	မ	(၃) ဦး
၄။	လျှော်၊ သစ်၊ လက်သည်းခြေသည်း	မ	(၅) ဦး
၅။	အလုပ်သင်	မ	(၅) ဦး
၆။	လုံခြုံရေး	ကျား	(၃) ဦး

အမှတ်စဉ် ၁ မှ ၄ အတွက် အတွေ့အကြုံရှိသူ ဦးစားပေးမည်။ အမှတ်စဉ် ၅ အတွက် အတွေ့အကြုံမရှိသူများလည်း လျှောက်ထားနိုင်သည်။ မှတ်ပုံတင်မူရင်းနှင့် အလုပ်သမားမှတ်ပုံတင်မိတ္တူတို့ကို ယူဆောင်၍ အမှတ် ၄၂၉၊ ပ-ထပ်၊ ကုန်သည်လမ်း၊ သိမ်ဖြူလမ်းထောင့်၊ ဗိုလ်တထောင်မြို့နယ် သို့ လာရောက်လျှောက်ထားနိုင်ပါသည်။

Ph : 095199076, 0973058699, 01-385848

ဝန်ထမ်းအလိုရှိသည်။

1. Sales Man(ရောင်း/မောင်း) ကျား(၅)ဦး

- ၁၄ ပေကားထိ ကျွမ်းကျင်စွာမောင်းနှင်နိုင်ရမည်။
- အခြေခံပညာ အထက်တန်းအဆင့်
- **Regional Sales Teams** အတွေ့အကြုံရှိသူ
- နယ်ခရီးသွားနိုင်သူဦးစားပေးမည်။

2. Sales Promoter ကျား/မ(၇)ဦး

- အခြေခံပညာ အထက်တန်းအဆင့်
- နယ်ခရီးသွားနိုင်သူ ဖြစ်ရမည်။

နိုင်ငံသားစိစစ်ရေးကတ်မိတ္တူ၊အလုပ်သမားမှတ်ပုံတင်မိတ္တူ၊ရပ်ကွက်၊ ရဲစခန်းထောက်ခံစာများ၊ပညာအရည်အချင်းဆိုင်ရာစာရွက်စာတမ်းများနှင့် အတူလာရောက်လျှောက်ထားနိုင်ပါသည်။

Myanmar Golden Sky Co.,Ltd (Golden Co Co)
အမှတ် ၁၉/၂၁ ၆၂ လမ်း ဗိုလ်တထောင် မြို့နယ်၊ ရန်ကုန်မြို့။

သူနာပြုဆရာမ(၁)ဦးအလိုရှိသည်

မဟာစည်သာသနာ့ရိပ်သာရှိဆေးခန်းအတွက် သူနာပြုဆရာမတစ်ဦး အလိုရှိပါသဖြင့် လျှောက်ထားရန် ဖိတ်ခေါ်ပါသည်။

အငြိမ်း စား သူနာပြုဆရာမများလည်း လျှောက်ထားနိုင်ပါသည်။ လျှောက်ထားလိုသူများသည် ကြော်ငြာသည့်နေ့မှ (၁၀)ရက်အတွင်း အထောက်အထား စာရွက် စာတမ်းများဖြင့် လူကိုယ်တိုင် လာရောက်လျှောက်ထားနိုင်ပါသည်။

လျှောက်ထားရန်– ဗုဒ္ဓသာသနာနုဂ္ဂဟအဖွဲ့ချုပ်၊
အမှတ်(၁၆)သာသနာ့ရိပ်သာလမ်း၊
မဟာစည်သာသနာ့ရိပ်သာ၊ဗဟန်း(ဟာမစ်တစ်)ရန်ကုန်မြို့။
ဖုံး– ၅၄၁၉၇၁၊ ၅၄၅၉၁၈၊ ၀၉-၄၂၀၄၅၇၄၇
(နံနက်(၉း၀၀)နာရီမှ ညနေ(၄)နာရီအတွင်း)

အလိုရှိသည်

၁။ မန့်ထုတ်လုပ်ရေးလုပ်ငန်းဦးစီးနိုင်သူ ကျား(၁)ဦး
၂။ စာရင်းကိုင် မ(၁)ဦး
(စားသောက်ဆိုင်စာရင်းအတွေ့အကြုံရှိသူ)
၃။ လက်ဖက်ရည်ဆိုင်လုပ်ငန်း အတွေ့အကြုံရှိသူ ကျား/မ(၁)ဦး

528, သမကုန်း၊ BOC၊ လှိုင်သာယာ
Ph: 09-32187975, 09-5143771

ဝန်ထမ်းအလိုရှိသည်။

Manager (HR/ Admin) ကျား (၁)ဦး
- အသက်(၃၀ မှ ၅၀)နှစ်၊ ဘွဲ့ရ၊ လုပ်ငန်းအတွေ့အကြုံ အနည်းဆုံး(၃)နှစ်၊

Office Staff ကျား (၂)ဦး
- အသက်(၂၀ မှ ၃၅)နှစ်၊ ဘွဲ့ရ၊ Word, Excel ကျွမ်းကျင်၊

Driver(ကျွမ်းကျင်) ကျား (၃)ဦး
- အသက်(၂၅ မှ ၄၀)နှစ်၊ လုပ်ငန်းအတွေ့အကြုံ အနည်းဆုံး (၂)နှစ်၊

အထွေထွေဝန်ထမ်း ကျား(၁၀)ဦး
-အသက်(၂၀ မှ ၃၀)နှစ်၊ အခြေခံပညာအလယ်တန်းအဆင့်

အမှတ်(၄၅)၊သမ္ဗုဒ္ဓိလမ်း၊ တာမွေ၊ ရန်ကုန်။
ဖုန်း - ၀၉-၇၃၀၂၇၇၃၃

A1 Construction Co., Ltd.

အမှတ် ၃၃/၄၉၊ မဟာဗန္ဓုလပန်းခြံလမ်း၊
ကျောက်တံတားမြို့နယ်၊ ရန်ကုန်မြို့
ဝန်ထမ်းအလိုရှိသည်

Project Engineer Male (5) Posts
- ME/BE (Civil)(or)ME/BE (M& E)
- ဘွဲ့ရရှိထားသူဖြစ်ရမည်။

၂၅-၉-၂၀၁၄ ရက် နောက်ဆုံးထား၍ လျှောက်ထားနိုင်သည်။
ဖုန်း ၀၁-၃၇၇၈၉၃

အမျိုးသမီးအရောင်းဝန်ထမ်း အလိုရှိသည်

နယ်ဘက်သွားနိုင်သောသူများကို ရန်ကုန်နှင့် နယ်ဘက်များတွင် အဆောင်စီစဉ်ပေးမည်။

နယ်ဘက်မှ အလုပ်လာလုပ်လိုသူများလည်း ရန်ကုန် အပြင် နယ်ဘက်များပါ သွားနိုင်ပါက အဆောင်စီစဉ်ပေးမည်။

မှတ်ချက်။ ။ ဆိုင်ခန်းတွင်သာ ခန့်ထားရန်။
ဆက်သွယ်ရန်ဖုန်း ၀၉-၄၃၁၇၂၄၄၀၊ ၀၉-၅၁၉၅၇၂၂
(ရုံးချိန်အတွင်းသာ)

ဝန်ထမ်းအလိုရှိသည်။

" YOU " Beauty Saloon တွင်

၁။ ခေါင်းလျှော်ကျွမ်းကျင် မ (၂) ဦး
၂။ အလုပ်သင်ဝန်ထမ်း မ (၃) ဦး

နယ်မှလာသူများအတွက်နေ/စားစရိတ်ငြိမ်း။

" YOU " Beauty Saloon
အမှတ် (၂၀)၊ ၈၈-လမ်း၊ ကန်တော်ကလေး၊ မင်္ဂလာတောင်ညွန့်မြို့နယ်၊ ရန်ကုန်။
ဖုန်း ၀၁ - ၃၈၄၀၁၄ (ရုံးချိန်အတွင်း)

NTT DATA Myanmar ၏ ဝန်ထမ်းခေါ်ယူမှု

အစီအစဉ်သစ်

ICTTI မှ Professional Diploma in Software Engineering နှင့် Professional Diploma in Network Engineering Course သင်တန်းနှစ်ခုကို အောင်မြင်ပြီး သင်တန်း၏ထောက်ခံချက်ရရှိသူများကို NTT DATA Myanmar Co.,Ltd မှ ကြိုဆိုပါသည်။

- NTT DATA Myanmar ၏ အလုပ်ဝင်ခွင့်ရေးဖြေစာမေးပွဲ ဖြေဆိုရန်မလိုပါ။
- အလုပ်ဝင်ပြီး ဝန်ထမ်းသစ်များသင်ယူရမည့်သင်တန်းကို တက်ရောက်ရန်မလိုပါ။
- NTT DATA Myanmar ၏ လူတွေ့စာမေးပွဲအောင်မြင်ပြီး အလုပ်ဝင်ခွင့် အကြောင်းကြားစာကိုလက်ခံပြီးချိန်တွင် ICTTI သင်တန်းကြေးအားလုံးကို ဆုကြေးငွေအဖြစ် ရရှိနိုင်ပါသည်။

ဝန်ထမ်းအလိုရှိသည်

1. Office Staff ကျား/မ
2. အင်္ဂလိပ်(ဘာသာပြန်) ကျား/မ(၅)ဦး

ကျား/မမရွေး အလုပ်လုပ်ချင်စိတ်ရှိသူတိုင်း လျှောက်ထားနိုင်သည်။
-အသက်(၂၅)နှစ်အောက် ဖြစ်ရမည်။
-ပညာအရည်အချင်း ဘွဲ့ရပြီးသူဖြစ်ရမည်။
-ကွန်ပျူတာအခြေခံရှိသူဖြစ်ရမည်။
လျှောက်ထားလိုသူများသည် CV Form အပြည့်အစုံနှင့်အတူ ကြော်ငြာပါသည့်နေ့မှစ၍ (၇)ရက်အတွင်း လူကိုယ်တိုင်လာရောက် လျှောက်ထားနိုင်ပါသည်။
အသေးစိတ်မေးမြန်းလိုပါက ဖုန်း ၀၉-၄၂၀၀၇၉၄၅၊ ၀၉-၃၁၅၅၆၀၈

ဝန်ထမ်းအလိုရှိသည်

(ပြည်တွင်း၌သာခန့်ထားရန်)

ဂျပန်စာသင်ရန်အတွက် ဆရာ/ဆရာမ (၃)ဦး

လိုအပ်သောအရည်အချင်းများမှာ-

- ◆ ဂျပန်စာအရည်အချင်း N-3 နှင့် အထက်ရှိရမည်။
- ◆ သင်ကြားမှုအတွေ့အကြုံရှိသူကို ဦးစားပေးမည်။
- ◆ အချိန်ပြည့်လုပ်ကိုင်နိုင်သူ ဖြစ်ရမည်။
ကျွမ်းကျင်ယာဉ်မောင်းအလိုရှိသည်
- ◆ (ယ) လိုင်စင်ကိုင်ဆောင်ထားသူ ဖြစ်ရမည်။

ဆက်သွယ်ရန်လိပ်စာ-
အမှတ်(1A/44)၊ မြသီတာအိမ်ရာ၊ ၁၁-ရပ်ကွက်၊
တောင်ဥက္ကလာပမြို့နယ်၊ ဖုန်း - ၀၁-၈၅၅၁၄၀၆
Email : stageline.myanmar@gmail.com

ဝန်ထမ်းအလိုရှိသည် (ပြည်တွင်း၌သာခန့်ထားရန်)

Great Ayeyarwaddy Telecoms ၏ ဆက်သွယ်ရေးလုပ်ငန်းများအား ရန်ကုန်နှင့် မွန်/ကရင်ပြည်နယ်များတွင် တာဝန်ထမ်းဆောင်ရန် အောက်ပါဝန်ထမ်းများအလိုရှိသည်–

၁။	Supervisor	ကျား	(၃) ဦး
၂။	Sales Drive	ကျား	(၁၀) ဦး
၃။	Sales Representative	ကျား	(၂) ဦး
၄။	Office Staff (ကွန်ပျူတာကျွမ်းကျင်)	ကျား/မ	(၃) ဦး

လျှောက်ထားလိုသူများသည် လိုအပ်သောစာရွက်စာတမ်းများနှင့်အတူ ကြော်ငြာပါသည့်ရက်မှ (၂) ပတ်အတွင်း လာရောက်လျှောက်ထားနိုင်ပါသည်။

ရန်ကုန်အတွက်–အမှတ်(၇)၊ လေးထောင့်ကန်လမ်း မကြီး၊ ရွှေကိန္နရီ ShopHouse၊ (ဆ/၁)ရပ်ကွက်၊ သင်္ဃန်းကျွန်းမြို့နယ်၊ ရန်ကုန်မြို့။ (ဘ၀မြင့်မှတ်တိုင်အနီး)၊ (ဖုန်း– ၀၁–၈၅၅၀၂၀၀)
မွန်/ကရင်ပြည်နယ်အတွက်– ရန်ကုန်ရုံး။ အမှတ် L-29၊ ငန်းတေးလမ်းမ၊ မြေနီကုန်းရပ်ကွက်၊ မော်လမြိုင်မြို့။ (ဖုန်း–၀၅၇–၂၁၅၇၂)

ဝန်ထမ်းအလိုရှိသည်။

(ပြည်တွင်း၌သာ ခန့်ထားရန်)

၁။ Security Operation Manager (ကျား) ၂ ဦး
(က) အသက် (၃၀)နှစ် နှင့် အထက်၊ ဘွဲ့ရ၊ လုပ်သက်အနည်းဆုံး (၂)နှစ်ရှိရမည်၊ လုပ်ငန်းခွင်အတွင်း လုပ်ငန်းကိစ္စအားလုံးကိုစီမံခန့်ခွဲနိုင်ရမည်၊
(ခ) CCTV Design & Installation, Access Control System နှင့် Security Device များကိုအထူးနားလည်ကျွမ်းကျင်ရမည်၊

၂။ CCTV & Access Control Technician (ကျား) ၄ ဦး
(က) Security CCTV Camera များကို Design & Installation ကျွမ်းကျင်သူဖြစ်ရမည်၊ လုပ်သက်အနည်းဆုံး (၂)နှစ် ရှိရမည်၊
(ခ) IP Cameras, Analog Cameras & Security Equipment များအတွေ့အကြုံရှိသူကို ဦးစားပေးမည်၊

၃။ Web Developer (IT) (ကျား/မ) ၂ ဦး
(က)ဘွဲ့ရ၊ HTML, CSS, Cold Fusion, PHP, ASP.Net, C#.Net, SQL 2008 များ ကျွမ်းကျင်ရမည်၊ လုပ်သက် (၂)နှစ်အနည်းဆုံး ရှိရမည်၊
(ခ)Computer နှင့် English စကားပြောကျွမ်းကျင်ရမည်၊

၄။ Data Entry (ကျား/မ) ၃ ဦး
(က) English/မြန်မာစာစီစာရိုက်ကျွမ်းကျင်ရမည်၊ လုပ်သက် (၁)နှစ် အနည်းဆုံး ရှိရမည်၊
(ခ) Adobe Page Maker, Microsoft office, Photoshop များကျွမ်းကျင်ရမည်၊

CVမူရင်းနှင့် တကွ ကာလာဓါတ်ပုံ(၂) ပုံ၊ ပညာအရည်အချင်း အောင်လက်မှတ်၊ မှတ်ပုံတင်မိတ္တူ၊ အကျင့်စာရိတ္တ ကောင်းမွန်ကြောင်း ထောက်ခံချက်မူရင်း နှင့်အတူ (၇)ရက်အတွင်း **Advanced Global Technologies Co.,Ltd.** အမှတ် (၈၉)၊ မဟာဗန္ဓုလလမ်း၊ Rose Park II၊ ရွှေပင်လုံအိမ်ရာ၊ မြောက်ဒဂုံမြို့နယ် သို့လာရောက်လျှောက်ထားနိုင်သည်၊
ဆက်သွယ်ရန်ဖုန်း - ၀၁၅၈၃၅၅၇၈၊ ၀၉-၄၂၀၁၆၇၀၇၆၊

MTSH Myanmar Thilawa SEZ Holdings Public Limited

11th Floor, UMFCCI Office Tower, No. 29, Min Ye Kyaw Swar Street, Lanmadaw Tsp., Yangon, Myanmar. Tel: +95-1- 2301772, 2301773

သီလဝါအထူးစီးပွားရေးဇုန် ဖွံ့ဖြိုးရေးလုပ်ငန်းများတွင် ရင်းနှီးမြှုပ်နှံလုပ်ကိုင်မည့် **Myanmar Thilawa SEZ Holdings Public Limited** တွင် အောက်ဖော်ပြပါ ရာထူးနေရာများ၌ ဝင်ရောက်လုပ်ကိုင်ရန် စိတ်အားထက်သန်သည့် **Candidates** များကို ရွေးချယ် ခန့်ထား လိုပါ သည်။

1. Administrative Manager ကျား/မ (၁) ဦး
- တက္ကသိုလ်တစ်ခုခုမှ ဘွဲ့ရရှိပြီးသူ၊ အသက် (၅၀) နှစ် အောက်ဖြစ်ရမည်။
- Master (or) Diploma in Management ရရှိသူအား ဦးစားပေးမည်။
- သက်ဆိုင်ရာ လုပ်ငန်းအတွေ့အကြုံ (၅) နှစ်နှင့် အထက်ရှိရမည်။

2. Human Resources Manager ကျား/မ (၁) ဦး
- တက္ကသိုလ်တစ်ခုခုမှ ဘွဲ့ရရှိပြီးသူ၊ အသက် (၄၅) နှစ် အောက်ဖြစ်ရမည်။
- Master (or) Diploma in HR Management ရရှိသူအား ဦးစားပေးမည်။
- သက်ဆိုင်ရာ လုပ်ငန်းအတွေ့အကြုံ (၄) နှစ်နှင့် အထက် ရှိရမည်။

3. Human Resources Exectuive ကျား/မ (၁) ဦး
- တက္ကသိုလ်တစ်ခုခုမှ ဘွဲ့ရရှိပြီးသူ၊ အသက် (၃၅) နှစ် အောက်ဖြစ်ရမည်။
- Any Diploma in HR Management ရရှိသူအား ဦးစားပေးမည်။
- သက်ဆိုင်ရာ လုပ်ငန်းအတွေ့အကြုံ (၂) နှစ်နှင့်အထက် ရှိရမည်။

4. Sales & Marketing Executive ကျား/မ (၁) ဦး
- တက္ကသိုလ်တစ်ခုခုမှ ဘွဲ့ရရှိပြီးသူ၊ အသက် (၃၀) နှစ် အောက်ဖြစ်ရမည်။
- Computer ကျွမ်းကျင်စွာ အသုံးပြုနိုင်ပြီး၊ Presentation ကောင်းမွန်စွာ လုပ်နိုင်သူကို ဦးစားပေးမည်။
- Sales & Marketing အတွေ့အကြုံ (၃) နှစ်နှင့်အထက် ရှိရမည်ဖြစ်ပြီး၊ Real Estate လုပ်ငန်းအတွေ့အကြုံရှိသူကို ဦးစားပေးမည်။

5. Sales & Marketing Assistant ကျား/မ (၂) ဦး
- တက္ကသိုလ်တစ်ခုခုမှ ဘွဲ့ရရှိပြီးသူ၊ အသက် (၂၅) နှစ် အောက်ဖြစ်ရမည်။
- Computer ကျွမ်းကျင်စွာ အသုံးပြုနိုင်ပြီး၊ Presentation ကောင်းမွန်စွာ လုပ်နိုင်သူကို ဦးစားပေးမည်။
- Sales & Marketing အတွေ့အကြုံ (၂) နှစ်နှင့်အထက် ရှိရမည်။

6. Chief Accountant ကျား/မ (၁) ဦး
- CPA (or) ACCA ရရှိပြီးသူ ဖြစ်ရမည်။
- သက်ဆိုင်ရာလုပ်ငန်းအတွေ့အကြုံ အနည်းဆုံး (၅) နှစ် ရရှိမည်။
- ကွန်ပျူတာကို ကောင်းမွန်စွာ အသုံးပြုနိုင်သူ ဖြစ်ရမည်။
- Accounting Softwareကို ကောင်းမွန်နားလည်စွာ အသုံးပြုနိုင်သူဖြစ်ရမည်။
- အင်္ဂလိပ်လို ကောင်းမွန်စွာ ပြောဆိုရေးသားနိုင်ရမည်။

7. Senior Accountant ကျား/မ (၂) ဦး
- B.Com (or) LCCI Level III ရရှိပြီးသူ ဖြစ်ရမည်။
- သက်ဆိုင်ရာလုပ်ငန်းအတွေ့အကြုံ အနည်းဆုံး (၃) နှစ် ရရှိမည်။
- ကွန်ပျူတာကို ကောင်းမွန်စွာ အသုံးပြုနိုင်သူ ဖြစ်ရမည်။
- Accounting Softwareကို ကောင်းမွန်နားလည်စွာ အသုံးပြုနိုင်သူ ဖြစ်ရမည်။

8. Accountant ကျား/မ (၄) ဦး
- တက္ကသိုလ်တစ်ခုခုမှ ဘွဲ့ရရှိပြီး စာရင်းအင်းဆိုင်ရာ ဒီပလိုမာ ရရှိပြီးသူဖြစ်ရမည်။
- သက်ဆိုင်ရာ လုပ်ငန်းအတွေ့အကြုံ အနည်းဆုံး (၃) နှစ် ရှိရမည်။
- ဆောက်လုပ်ရေးလုပ်ငန်းများတွင် Accountant အနေဖြင့် သက်ဆိုင်ရာ လုပ်ငန်းအတွေ့အကြုံရှိသူကို ဦးစားပေးမည်။
- ကွန်ပျူတာကို ကောင်းမွန်စွာ အသုံးပြုနိုင်သူဖြစ်ရမည်။

9. Cashier ကျား/မ (၄) ဦး
- တက္ကသိုလ်တစ်ခုခုမှ ဘွဲ့ရရှိပြီး စာရင်းအင်းဆိုင်ရာဒီပလိုမာရရှိပြီးသူ ဖြစ်ရမည်။
- သက်ဆိုင်ရာလုပ်ငန်းအတွေ့အကြုံ အနည်းဆုံး (၂) နှစ် ရှိရမည်။
- ကွန်ပျူတာကိုကောင်းမွန်စွာ အသုံးပြုနိုင်သူဖြစ်ရမည်။

10. Project Manager ကျား (၁) ဦး
- တက္ကသိုလ်တစ်ခုခုမှ ဘွဲ့ရရှိပြီးသူ (မဟာဘွဲ့ရပြီးသူ ဦးစားပေးမည်။)
- ပရိုဂျက်မန်နေဂျာအနေဖြင့် လုပ်ငန်းအတွေ့အကြုံအနည်းဆုံး (၅) နှစ် ရှိရမည်။
- ပရိုဂျက်ဌာနဝန်ထမ်းများနှင့် လုပ်ငန်းစဉ်တစ်ခုလုံးကို ကောင်းမွန်စွာ စီမံခန့်ခွဲနိုင် ရမည်။
- ပရိုဂျက်စီမံခန့်ခွဲရေးတွင် အထူးကျွမ်းကျင်ပြီး ကောင်းမွန်စွာ ရှင်းလင်းတင်ပြနိုင် ရမည်။
- အင်္ဂလိပ်လိုကောင်းမွန်စွာ ရေးသားပြောဆို တင်ပြနိုင်ရမည်။

11. Project Coordinator ကျား (၁) ဦး
- တက္ကသိုလ်တစ်ခုခုမှ ဘွဲ့ရရှိပြီးသူ ဖြစ်ရမည်။
- သက်ဆိုင်ရာလုပ်ငန်းအတွေ့အကြုံ အနည်းဆုံး (၅) နှစ် ရှိရမည်။
- ပရိုဂျက်စီမံခန့်ခွဲရေးနှင့် ဈေးကွက်ဖော်ဆောင်မှုတွင် ကျွမ်းကျင်ရမည်။
- အများနှင့်ပူးပေါင်းဆောင်ရွက်နိုင်ပြီး ဆက်ဆံရေးအထူးကောင်းမွန်သူ ဖြစ်ရမည်။
- အင်္ဂလိပ်လိုကောင်းမွန်စွာ ရေးသားဆက်သွယ်ပြောဆို နိုင်ရမည်။
- ရှင်းလင်းစွာ တင်ပြပြောဆိုနိုင်ပြီး အဖွဲ့အစည်းနှင့် ညှိနှိုင်းပူးပေါင်း ဆောင်ရွက် နိုင်ရမည်။

12. Project Engineer/ Site Engineer ကျား (၄) ဦး
- အင်ဂျင်နီယာဘွဲ့ ရရှိပြီးသူ ဖြစ်ရမည်။
- သက်ဆိုင်ရာလုပ်ငန်းအတွေ့အကြုံ အနည်းဆုံး (၅) နှစ် ရှိရမည်။
- Analytical Skills, Design Skills, Project Management, Process Improvement, Technical Understanding, Documentation Skills and Safety Management တို့ကို ကောင်းမွန်စွာ နားလည်ဆောင်ရွက်နိုင် သည့် အရည်အချင်းရှိရမည်။
- လုပ်ငန်းသုံးကွန်ပျူတာ (AutoCAD, MS.Office)ကို ကောင်းမွန်စွာ အသုံးပြု နိုင်ရမည်။
- အတွေ့အကြုံနည်းပါက Site Engineer အနေဖြင့် လျှောက်ထားနိုင်ပါ သည်။

13. Construction Manager ကျား (၂) ဦး
- တက္ကသိုလ်တစ်ခုခုမှ ဘွဲ့ရရှိပြီးသူ (သို့) ဒီပလိုမာ ရရှိပြီးသူ ဖြစ်ရမည်။
- ဆောက်လုပ်ရေးလုပ်ငန်းတွင် သက်ဆိုင်ရာလုပ်ငန်းအတွေ့အကြုံ အနည်းဆုံး (၅) နှစ်ရှိရမည်။
- Technical Drawings/ Specifications တို့ကို ကောင်းမွန်စွာ နားလည်သိရှိသူ ဖြစ်ရမည်။
- အဖွဲ့အစည်းကို ကောင်းမွန်စွာ ဦးဆောင်နိုင်မှု၊ အများနှင့် ညှိနှိုင်းပူးပေါင်း ဆောင်ရွက်နိုင်မှု၊ ရှင်းလင်းစွာ တင်ပြပြောဆိုနိုင်မှုစသည့် အရည်အချင်းတို့နှင့် ပြည့်စုံရမည်။

14. Site Supervisor ကျား (၄) ဦး
- တက္ကသိုလ်တစ်ခုခုမှ ဘွဲ့ရရှိပြီးသူ (သို့) ဒီပလိုမာ ရရှိပြီးသူ ဖြစ်ရမည်။
- ဆောက်လုပ်ရေးလုပ်ငန်းတွင် သက်ဆိုင်ရာလုပ်ငန်းအတွေ့အကြုံ အနည်းဆုံး (၃) နှစ်ရှိရမည်။
- Technical Drawings/ Specifications တို့ကို နားလည်သိရှိသူ ဖြစ်ရမည်။
- အဖွဲ့ကို ကောင်းမွန်စွာ ဦးဆောင်နိုင်မှု၊ အများနှင့် ညှိနှိုင်းပူးပေါင်း ဆောင်ရွက်နိုင်မှု၊ ရှင်းလင်းစွာ တင်ပြပြောဆိုနိုင်မှုစသည့် အရည်အချင်းတို့နှင့် ပြည့်စုံရမည်။

15. Quality Surveyor ကျား (၃) ဦး
- အင်ဂျင်နီယာဒီပလိုမာ (သို့) QS အသိအမှတ်ပြု လက်မှတ်ရရှိပြီးသူ ဖြစ်ရမည်။
- ဆောက်လုပ်ရေးလုပ်ငန်းတွင် QS အနေဖြင့် လုပ်ငန်းအတွေ့အကြုံ အနည်းဆုံး (၃) နှစ် ရှိရမည်။
- Technical Drawings/ Specifications တို့ကို နားလည်သိရှိသူ ဖြစ်ရမည်။

16. AutoCAD Designer ကျား (၁) ဦး
- တက္ကသိုလ်တစ်ခုခုမှ ဘွဲ့ရရှိပြီး AutoCAD Certificate ရရှိထားသူ ဖြစ်ရမည်။
- AutoCAD Drafting and Design အတွေ့အကြုံ အနည်းဆုံး (၃) နှစ်ရှိပြီး Project Specifications and Drafting Standards နှင့်အညီ တိကျစွာ ပုံဖော်ပေးနိုင်စွမ်းရှိရမည်။

17. Site Storekeeper ကျား (၂) ဦး
- အခြေခံပညာအထက်တန်းအောင်မြင်ပြီး လုပ်ငန်းနှင့် သက်ဆိုင်သော ဒီပလိုမာ ရရှိပြီးသူ ဖြစ်ရမည်။
- သက်ဆိုင်ရာလုပ်ငန်းအတွေ့အကြုံ အနည်းဆုံး (၃) နှစ် ရရှိမည်။
- ကွန်ပျူတာကို ကောင်းမွန်စွာ အသုံးပြုနိုင်ရမည်။
- လုပ်ငန်းဆိုင်ရာပစ္စည်းများ အဝင်အထွက်နှင့် အထားအသို စာရင်းဇယားများကို ကောင်းမွန်စွာ စီမံဆောင်ရွက်နိုင်ရမည်။

18. Site Checker ကျား (၅) ဦး
- တက္ကသိုလ်တစ်ခုခုမှ ဘွဲ့ရရှိပြီးသူ ဖြစ်ရမည်။
- ဆောက်လုပ်ရေးလုပ်ငန်းတွင် သက်ဆိုင်ရာ လုပ်ငန်းအတွေ့အကြုံ အနည်းဆုံး (၃) နှစ် ရရှိမည်။

19. Cost Controller ကျား/မ (၁) ဦး
- တက္ကသိုလ်တစ်ခုခုမှ ဘွဲ့ရရှိပြီး စာရင်းအင်းဆိုင်ရာဒီပလိုမာ ရရှိပြီးသူ ဖြစ်ရမည်။
- သက်ဆိုင်ရာ လုပ်ငန်းအတွေ့အကြုံ အနည်းဆုံး (၃) နှစ် ရှိရမည်။
- ကွန်ပျူတာကို ကောင်းမွန်စွာ အသုံးပြုနိုင်သူ ဖြစ်ရမည်။

20. Driver ကျား (၄) ဦး
- ယာဉ်မောင်းလိုင်စင် သက်တမ်း အနည်းဆုံး (၅) နှစ် ရှိရမည်။
- အခြေခံယာဉ်ပြုပြင်ထိန်းသိမ်းမှုကို နားလည်ရမည်။

လျှောက်ထားလိုသူများသည် ကိုယ်ရေးရာဇဝင်နှင့်အတူ (၆) လအတွင်း ရိုက်ထားသော ဓါတ်ပုံ (၁) ပုံ၊ အလုပ်သမားမှတ်ပုံတင်၊ နိုင်ငံသားစိစစ်ရေးကတ်ပြား၊ သန်းခေါင်စာရင်း၊ ရပ်ကွက်/ ရဲစခန်း ထောက်ခံချက်မိတ္တူတို့နှင့်အတူ ပူးတွဲလျှောက်ထားနိုင်ပါသည်။ ကြော်ငြာပါသည့်နေ့ မှစ၍ (၂) ပတ်အတွင်း လူကိုယ်တိုင် လာရောက်လျှောက်ထားနိုင်ပါသည်။

E-mail ဖြင့် လျှောက်ထားလိုပါကလည်း **hrd.mtsh@gmail.com** သို့ ပေးပို့ လျှောက်ထားနိုင်ပါသည်။

VAC ® VALUE ADDED CONSULTANCY

မြန်မာပြည်တွင်းအလုပ်အကိုင်ရှာဖွေရေးလုပ်ငန်း

VAC မှာ ဝန်ထမ်းရှာပါ။ VAC မှာ အလုပ်ရှာပါ။

ဝန်ထမ်းလိုအပ်နေသောလုပ်ငန်းရှင်များအတွက်
အရည်အချင်းပြည့်မီသောဝန်ထမ်းများစိစစ်ရွေးချယ်ပေးလျက်ရှိပါသည်။

ဝန်ဆောင်ခ ⟹ ဝန်ထမ်းလစာ၏ 42% မှ 52% ကို လုပ်ငန်းရှင်ထံမှ ကောက်ခံပါမည်။
မည်သည့် ဝန်ဆောင်ခမှ ကြိုတင်ပေးရန် မလိုပါ။

VAC မှတစ်ဆင့်အလုပ်ရလျှင် အလုပ်လျှောက်သူဝန်ထမ်းမှ ဝန်ဆောင်ခပေးရန်မလိုပါ။

မြန်မာနိုင်ငံတွင် လာရောက်ရင်းနှီးမြှုပ်နှံသော နိုင်ငံခြားကုမ္ပဏီများမှ အလုပ်တွေခေါ်နေပြီ

Job Openings for Foreign Firms

Country Manager USD-2500++ M(1)
- 7yrs Relevent Exp in Construction Material

Marketing Manager USD-1500++ M(1)
- 5yrs Relevent Exp in Constrction Material

Sales Manager (Japanese / Chinese Section) M/F(2)
- 3yrs Exp in Hotel Field, Japanese or Chinese 4 Skills

Area Sales & Marketing Manager (Cosmetics) USD-1300 M/F(1)
- 4yrs Working Experience in Related Field As Managerial Level

Air-Line Cargo Sales Executive M/F(2)
- Any Grad , 2yrs Exp in Cargo Sales Of GSA Or Freight Forwarding

Trade Developement Executive USD-700 M/F(2)
- 3yrs Sales Exp in Construction Material,

Logistics Manager M/F(5)
- 5yrs Exp in Logistics Field, English 4 Skills

Quantity Surveyor (Japan Co) USD-800 F(2)
- BE(Civil),7yrs Exp in Relevent Field

Chinese / English Interpreter - 5yrs Experience in Related Field M/F(2)

E-mail ဖြင့်အလုပ်လျှောက်နိုင်သည် ။ CVကို MS Word File & Photo ကို Jpg File ဖြင့်ပို့ပါ။

များပြားသော အလုပ်အကိုင်အခွင့်အလမ်းများ ⟹ **www.vacjobsearch.com**

No.118, 6th Floor,23rd St, Latha Tsp, Yangon. E-mail: vacjobsearch@gmail.com
Ph: 01-395921, 01-395922, 09-73022727, 09-5102094

VACANCY ANNOUNCEMENT
NEW CENTURY PAPER INDUSTRY
New Way Co., LTD

ရွှေပြည်သာစက်မှုဇုန်(၃)တွင်ရှိသော New Way Co.,Ltd , New Century Paper Industry သည်လုပ်ငန်းတိုးချဲ့ရန်အတွက် ဘဝရည်မှန်းချက်မြင့်မားပြီးလုပ်ငန်းတွင် နစ်မြုပ်၍ စည်းကမ်းရှိရှိ ကြိုးကြိုးစားစားလုပ်ကိုင်နိုင်သောအခြေခံကောင်းသည့် အောက်ပါဝန်ထမ်းများအလိုရှိပါသည်

1) Factory Manager
- Responsible for (4) major departments: Maintenance, Utilities, Pulp and Paper Production.
- In charge of recruiting, training, organizing and disciplining staff under those 4 depts.

2) Paper Mill Maintenance Department Head
- Responsible for overall factory maintenance from planning and resourcing to execution
- Promote preventative and proper maintenance around the year, min (5) years experience required

3) Paper Mill Production Department Head
- Responsible for pulp and paper mill production
- 5 years and above work experience in manufacturing background required.

4) Electrical Department Head
- Manage overall electrical maintenance in the factory for transformers, generators, inverters, motors, control panels, HT/LT circuits, etc.
- Experience with calculating load requirements, power consumptions, peak power and sizing.

5) Admin Manager
- Main responsibilities include relations with governmental and external organizations, inter-office announcements, company policies, employment contracts, labor laws, etc.
- Must have ability to communicate precisely and take charge of HR responsibilities

6) Motor Vehicle Department Head
- Wheel Loader,Forklift,Fork clamp,Dump Trucks,လူစီးခ်များနှင့်ပတ်သတ်ပြီးအသေးစိတ် တတ်ကျွမ်းနားလည်စီမံခန့်ခွဲနိုင်သူဖြစ်ရမည်။ မော်တော်ယာဉ် ခန့် ခွဲမှုဆိုင်ရာ လုပ်သက် ၅ နှစ် အထက်ရှိရမည်။

7) Executive Assistant M/F
- Fluency in English and Myanmar required. Good organization and communication skills necessary.
- Computer skills and prior work experience is preferred.

8) လျှပ်စစ်အကူ ဝန်ထမ်း ကျား (၁)ဦး
- လျှပ်စစ်နှင့်ပတ်သတ်ပြီးအခြေခံ အတွေ့အကြုံရှိသူ၊တတ်ကျွမ်းနားလည်သူဖြစ်ရမည်။ ပညာအရည်အချင်းအနည်းဆုံးအထက်တန်းအဆင့်ရှိသူဖြစ်ရမည်။ AGTI, BE များလည်းလျှောက်ထားနိုင်သည်။

လျှောက်လွှာကိုလူကိုယ်တိုင်ဖြစ်စေ၊E-mail ဖြင့် hr@newcenturypaper.comသို့ဖြစ်စေပေးပို့တင်သွင်းနိုင်ပါသည်။
အမှတ်(၄၉)၊ဦးထွန်းညိုလမ်း၊ဇုန်(၃)၊ရွှေပြည်သာမြို့။ ဖုန်း - 618353 , 618280 , 09-420095640 , Fax-618095

Singapore Home Caregiver

သူနာပြု၊ သူနာပြုအကူ၊ သားဖွားသူနာပြု၊ Caregiver များ အလိုရှိသည်။
Agent Fee ပေးရန်မလို။ လခ(၅၅၀၀၀၀-၇၀၀၀၀၀) နေ/စား စရိတ်ငြိမ်း။
English/Chinese စကားပြောနိုင်သူ www.activeglobalcaregiver.sg/apply တွင် Online လျှောက်ထားနိုင်သည်။

ဆက်သွယ်ရန် ဖုန်း-၀၉-၂၅၄၂၅၆၃၅၆

တစ်ဦးတည်း ဖြစ်ပါကြောင်း

သုံးခွမြို့နယ်၊ ဆယ်ရွာကျေးရွာနေ ဦးစိန်ဝင်း၏သား ဦးကျော်တင့်(ခ) ဦးကျော်ရင်နှင့် ဦးကျော်တင့် (ခ)ဦးကျော်ရင်၏သား မောင်ဇော်ဝင်းထွန်း(ခ) မောင်ဇင်ဝင်းထွန်းတို့မှာ တစ်ဦးတည်းဖြစ်ပါကြောင်း။

ကန့်ကွက်နိုင်ပါသည်

ယာဉ်အမှတ် ၃ယ/၅၀၆၉၁ အမျိုးအမည် (LoocinWave)အမျိုးအစား M/C ယာဉ်လက်ဝယ်ရှိသူအမည် ဦးတင်မောင်ကျော် မှတ်ပုံတင်အမှတ်[၆/မအရ(နိုင်)၀၀၆၄၂၂]မှ ယာဉ်မှတ်ပုံတင်စာအုပ် (ကမ-၃) ပျောက်ဆုံး၍ မိတ္တူထုတ်ပေးရန် လျှောက်ထားလာပါသည်။ ကန့်ကွက်လိုပါက ခိုင်လုံသောအထောက်အထားများဖြင့် ကြော်ငြာသည့်ရက်မှ(၁၅)ရက်အတွင်း အောက်ဖော်ပြပါရုံးသို့ လူကိုယ်တိုင် လာရောက်ကန့်ကွက်နိုင်ပါသည်။

ကညန၊ခရိုင်ဦးစီးမှူးရုံး(မြိတ်)

Best Western PREMIER The Grand at Nay Pyi Taw

Best Western the largest hotel chain in the world, ranging from luxury to smart hotels will be adding a new member to their group.

We are inviting suitable candidates to join our international pre-opening team for the following positions:

Executive:
Executive Secretary

Finance Department:
Chief Accountant
Income Auditor
IT Manager
Cost Controller
Purchasing & Store Manager
General Cashier
IT Officer
Purchasing & Store Officer
Accounts Receivable
Accounts Payable

Front Office:
Asst. Front Office Manager
Duty Manager
Guest Relations Manager
GSA Supervisor
Chief Concierge
Bell Captain
Guest Relations Officer
Business Center Supervisor
Guest Service Agent
Bellman cum Driver
Driver
Business Center Agent
Telephone Operator
Gym Attendant

Housekeeping:
Asst. Housekeeping Manager
Laundry & Linen Manager
Floor Supervisor
Linen Supervisor
Public Area Attendant
Room Attendant
Laundry Attendant
Linen Attendant
Housekeeping Clerk
Seamstress
Gardener
Pool Attendant
Mini Bar Attendant

Kitchen:
Pastry Sous Chef
Banquet Sous Chef
Cold Kitchen Sous Chef
Junior Sous Chef
Chef de Partie
Butcher Chef de Partie
Chief Baker
Chief Steward
Steward Supervisor
Commis 1
Commis 2
Commis 3
Baker
Butcher
Butcher Commis
Stewarding Staff
Chef Secretary

Food & Beverage:
Asst. F&B Manager
Banquet Manager
Asst. Outlet Manager
F&B Captain
Banquet Supervisor
Bar Supervisor
AV Supervisor
F&B Secretary
Waiter & Waitress
Room Service Staff
Executive Lounge Server
Banquet Staff
Outlet Cashier
AV Technician

Sales & Marketing:
(Yangon Based)
Sales Manager
Banquet Sales Manager
Sales Executive
Banquet Sales Executive
Online Sales Executive
(Nay Pyi Taw Based)
Government Liaison Officer

Engineering:
Asst. Chief Engineer
Shift Leader
Technician
Electrician
Plumber
Painter
Carpenter
Engineering Secretary

Security:
Chief Security
Asst. Chief Security
Shift Leader
Security Staff

Human Resource:
HR Manager
Asst. HR Manager
HR Executive
HR Clerk

Interested candidates please write to:
careers@thegrandbestwestern.com
or
Visit our pre-opening office
from 15 September onwards at:
No 70-72, Tarmwe Gyi (Kha) Quarter,
Thamainbayun Road, Tarmwe Township, Yangon
Tel : 09 251 032 727 / 09 420 038 277 / 09 430 563 91

Kindly attached following documents:
- Copy of labour registration and NRC
- Recent photograph
- Recommendation letter from police station
- Full contact details - current address, email & telephone number

Job Fair at:
Mandalay 29-30 September
Sedona Hotel Mandalay
9am - 5pm

Nay Pyi Taw 02-03 October,
Ottara Thiri Hotel
9am - 5pm

Best Western THE WORLD'S LARGEST HOTEL CHAIN

ပြည်ထောင်စုသမ္မတမြန်မာနိုင်ငံတော်အစိုးရ
ပညာရေးဝန်ကြီးဌာန
အဆင့်မြင့်ပညာဦးစီးဌာန(အောက်မြန်မာပြည်)
(လျှောက်လွှာခေါ်ယူခြင်း)

၁။ အဆင့်မြင့်ပညာဦးစီးဌာန(အောက်မြန်မာပြည်)ရှိ တက္ကသိုလ်၊ ဒီဂရီကောလိပ်နှင့် ကောလိပ်များတွင် အောက်ပါဘာသာရပ်များအတွက် နည်းပြ/သရုပ်ပြ(လစာနှုန်းကျပ် ၉၉၀၀၀-၁၀၀၀-၁၀၄၀၀၀)ရာထူးများလစ်လပ်လျက်ရှိပါသဖြင့် လျှောက်ထားလိုသူများသည် လျှောက်လွှာများကို မိမိတာဝန်ထမ်းဆောင်လိုသော သက်ဆိုင်ရာတက္ကသိုလ်၊ ဒီဂရီကောလိပ်၊ ကောလိပ်များတွင် အခမဲ့ရယူ၍ တိုက်ရိုက်တင်သွင်းလျှောက်ထားနိုင်ကြပါသည်-

စဉ်	တက္ကသိုလ်/ကောလိပ်များ	လျှောက်ထားနိုင်သည့်ဘာသာရပ်များ
၁။	ရန်ကုန်တက္ကသိုလ်	၁။ မြန်မာစာ၊ ၂။ အင်္ဂလိပ်စာ၊ ၃။ ပထဝီဝင်၊ ၄။ သမိုင်း၊ ၅။ ဒဿနိကဗေဒ၊ ၆။ စိတ်ပညာ ၇။ ဥပဒေပညာ၊ ၈။ အရှေ့တိုင်းပညာ၊ ၉။ နိုင်ငံတကာဆက်ဆံရေးပညာ၊ ၁၀။ မနုဿဗေဒ၊ ၁၁။ ရှေးဟောင်းသုတေသနပညာ၊ ၁၂။ ဓာတုဗေဒ၊ ၁၃။ ရူပဗေဒ၊ ၁၄။ သင်္ချာ၊ ၁၅။ ရုက္ခဗေဒ၊ ၁၆။ ဘူမိဗေဒ၊ ၁၇။ ကုန်ထုတ်ဓာတုဗေဒ၊ ၁၈။ စာကြည့်တိုက်နှင့်သုတပညာ
၂။	ရန်ကုန်စီးပွားရေးတက္ကသိုလ်	၁။သင်္ချာ၊ ၂။ဘောဂဗေဒ၊ ၃။ ဝါဏိဇ္ဇဗေဒ၊ ၄။ စာရင်းအင်းပညာ
၃။	ရန်ကုန်ပညာရေးတက္ကသိုလ်	အင်္ဂလိပ်စာ
၄။	မော်လမြိုင်တက္ကသိုလ်	၁။ မြန်မာစာ၊ ၂။ ပထဝီဝင်၊ ၃။ သမိုင်း၊ ၄။ ဒဿနိကဗေဒ၊ ၅။ ဥပဒေပညာ၊ ၆။ ဓာတုဗေဒ ၇။ သင်္ချာ၊ ၈။ သတ္တဗေဒ၊ ၉။ ရုက္ခဗေဒ၊ ၁၀။ ဘူမိဗေဒ
၅။	ရန်ကုန်အဝေးသင်တက္ကသိုလ်	၁။ မြန်မာစာ၊ ၂။ အင်္ဂလိပ်စာ၊ ၃။ပထဝီဝင်၊ ၄။ သမိုင်း၊ ၅။ ဒဿနိကဗေဒ၊ ၆။ စိတ်ပညာ၊ ၇။ အရှေ့တိုင်းပညာ၊ ၈။ ဓာတုဗေဒ၊ ၉။ ရူပဗေဒ၊ ၁၀။ သင်္ချာ၊ ၁၁။သတ္တဗေဒ၊ ၁၂။ ရုက္ခဗေဒ ၁၃။ စီးပွားရေးပညာ
၆။	ဒဂုံတက္ကသိုလ်	၁။ မြန်မာစာ၊ ၂။ အင်္ဂလိပ်စာ၊ ၃။ပထဝီဝင်၊ ၄။ သမိုင်း၊ ၅။ ဒဿနိကဗေဒ၊ ၆။ စိတ်ပညာ၊ ၇။ အရှေ့တိုင်းပညာ၊ ၈။ နိုင်ငံတကာဆက်ဆံရေးပညာ၊ ၉။ မနုဿဗေဒ၊ ၁၀။ ရှေးဟောင်းသုတေသနပညာ၊ ၁၁။ဓာတုဗေဒ၊ ၁၂။ သင်္ချာ၊ ၁၃။ သတ္တဗေဒ၊ ၁၄။ ရုက္ခဗေဒ၊ ၁၅။ ဘူမိဗေဒ
၇။	ပုသိမ်တက္ကသိုလ်	၁။ မြန်မာစာ၊ ၂။ အင်္ဂလိပ်စာ၊ ၃။ ပထဝီဝင်၊ ၄။ သမိုင်း၊ ၅။ ဒဿနိကဗေဒ၊ ၆။ စိတ်ပညာ၊ ၇။ ဥပဒေပညာ၊ ၈။ အရှေ့တိုင်းပညာ၊ ၉။ ရူပဗေဒ၊ ၁၀။ သတ္တဗေဒ၊ ၁၁။ ရုက္ခဗေဒ၊ ၁၂။ ဘူမိဗေဒ၊ ၁၃။ အဏ္ဏဝါသိပ္ပံ
၈။	ရန်ကုန်နိုင်ငံခြားဘာသာတက္ကသိုလ်	၁။ မြန်မာစာ၊ ၂။ အင်္ဂလိပ်စာ၊ ၃။ သမိုင်း၊ ၄။ ဒဿနိကဗေဒ၊ ၅။ အရှေ့တိုင်းပညာ၊ ၆။ နိုင်ငံတကာဆက်ဆံရေးပညာ၊ ၇။ ဂျပန်ဘာသာစကား၊ ၈။ ဂျာမန်ဘာသာစကား၊ ၉။ ရုရှားဘာသာစကား၊ ၁၀။ တရုတ်ဘာသာစကား၊ ၁၁။ ပြင်သစ်ဘာသာစကား၊ ၁၂။ ထိုင်းဘာသာစကား၊ ၁၃။ ကိုရီးယားဘာသာစကား၊ ၁၄။ ဘာသာဗေဒ
၉။	စစ်တွေတက္ကသိုလ်	၁။ အင်္ဂလိပ်စာ၊ ၂။ ပထဝီဝင်၊ ၃။ သမိုင်း၊ ၄။ ဒဿနိကဗေဒ၊ ၅။ စိတ်ပညာ၊ ၆။ ဥပဒေပညာ၊ ၇။ အရှေ့တိုင်းပညာ၊ ၈။ ဓာတုဗေဒ၊ ၉။ သတ္တဗေဒ၊ ၁၀။ ရုက္ခဗေဒ၊ ၁၁။ ဘူမိဗေဒ
၁၀။	တောင်ငူတက္ကသိုလ်	၁။ မြန်မာစာ၊ ၂။ အင်္ဂလိပ်စာ၊ ၃။ ပထဝီဝင်၊ ၄။ သမိုင်း၊ ၅။ ဒဿနိကဗေဒ၊ ၆။ စိတ်ပညာ၊ ၇။ ဥပဒေပညာ၊ ၈။ အရှေ့တိုင်းပညာ၊ ၉။ ဓာတုဗေဒ၊ ၁၀။ သတ္တဗေဒ၊ ၁၁။ ရုက္ခဗေဒ၊ ၁၂။ ဘူမိဗေဒ။
၁၁။	ပြည်တက္ကသိုလ်	၁။ မြန်မာစာ၊ ၂။ အင်္ဂလိပ်စာ၊ ၃။ ပထဝီဝင်၊ ၄။ သမိုင်း၊ ၅။ ဒဿနိကဗေဒ၊ ၆။ စိတ်ပညာ၊ ၇။ အရှေ့တိုင်းပညာ၊ ၈။ ဓာတုဗေဒ၊ ၉။ သင်္ချာ၊ ၁၀။ သတ္တဗေဒ၊ ၁၁။ ရုက္ခဗေဒ၊ ၁၂။ဘူမိဗေဒ
၁၂။	ထားဝယ်တက္ကသိုလ်	၁။ မြန်မာစာ၊ ၂။ အင်္ဂလိပ်စာ၊ ၃။ ပထဝီဝင်၊ ၄။ သမိုင်း၊ ၅။ ဒဿနိကဗေဒ၊ ၆။ စိတ်ပညာ၊ ၇။ ဥပဒေပညာ၊ ၈။ အရှေ့တိုင်းပညာ၊ ၉။ ဓာတုဗေဒ၊ ၁၀။ သင်္ချာ၊ ၁၁။ သတ္တဗေဒ၊ ၁၂။ ရုက္ခဗေဒ၊ ၁၃။ ဘူမိဗေဒ။
၁၃။	ရန်ကုန်အရှေ့ပိုင်းတက္ကသိုလ်	၁။ မြန်မာစာ၊ ၂။ အင်္ဂလိပ်စာ၊ ၃။ ပထဝီဝင်၊ ၄။ သမိုင်း၊ ၅။ ဒဿနိကဗေဒ၊ ၆။ စိတ်ပညာ၊ ၇။ ဥပဒေပညာ၊ ၈။ နိုင်ငံတကာဆက်ဆံရေးပညာ၊ ၉။ ဓာတုဗေဒ၊ ၁၀။ သင်္ချာ၊ ၁၁။ သတ္တဗေဒ၊ ၁၂။ ရုက္ခဗေဒ၊ ၁၃။ ဘူမိဗေဒ၊ ၁၄။ စာကြည့်တိုက်နှင့်သုတပညာ
၁၄။	ရန်ကုန်အနောက်ပိုင်းတက္ကသိုလ်	၁။ မြန်မာစာ၊ ၂။ အင်္ဂလိပ်စာ၊ ၃။ ပထဝီဝင်၊ ၄။ သမိုင်း၊ ၅။ ဒဿနိကဗေဒ၊ ၆။ ဥပဒေပညာ၊ ၇။ အရှေ့တိုင်းပညာ၊ ၈။ ဓာတုဗေဒ၊ ၉။ သင်္ချာ၊ ၁၀။ သတ္တဗေဒ၊ ၁၁။ ရုက္ခဗေဒ၊ ၁၂။ ဘူမိဗေဒ၊ ၁၃။ ကုန်ထုတ်ဓာတုဗေဒ
၁၅။	ဟင်္သာတတက္ကသိုလ်	၁။ မြန်မာစာ၊ ၂။ ပထဝီဝင်၊ ၃။ သမိုင်း၊ ၄။ ဒဿနိကဗေဒ၊ ၅။ အရှေ့တိုင်းပညာ ၆။ ရူပဗေဒ၊ ၇။ သင်္ချာ၊ ၈။ သတ္တဗေဒ၊ ၉။ ရုက္ခဗေဒ
၁၆။	မအူပင်တက္ကသိုလ်	၁။ မြန်မာစာ၊ ၂။ အင်္ဂလိပ်စာ၊ ၃။ ပထဝီဝင်၊ ၄။ သမိုင်း၊ ၅။ ဒဿနိကဗေဒ၊ ၆။ အရှေ့တိုင်းပညာ၊ ၇။ ဓာတုဗေဒ၊ ၈။ ရူပဗေဒ၊ ၉။သင်္ချာ၊ ၁၀။ သတ္တဗေဒ၊ ၁၁။ ရုက္ခဗေဒ၊ ၁၂။ ဘူမိဗေဒ
၁၇။	ဘားအံတက္ကသိုလ်	၁။ မြန်မာစာ၊ ၂။အင်္ဂလိပ်စာ၊ ၃။ ပထဝီဝင်၊ ၄။ သမိုင်း၊ ၅။ ဒဿနိကဗေဒ၊ ၆။အရှေ့တိုင်းပညာ၊ ၇။ဓာတုဗေဒ၊ ၈။ ရူပဗေဒ၊ ၉။ သတ္တဗေဒ၊ ၁၀။ ရုက္ခဗေဒ၊ ၁၁။ဘူမိဗေဒ
၁၈။	မြိတ်တက္ကသိုလ်	၁။ မြန်မာစာ၊ ၂။ အင်္ဂလိပ်စာ၊ ၃။ ပထဝီဝင်၊ ၄။ သမိုင်း၊ ၅။ သင်္ချာ၊ ၆။ သတ္တဗေဒ၊ ၇။ ရုက္ခဗေဒ၊ ၈။ ဘူမိဗေဒ
၁၉။	ပဲခူးတက္ကသိုလ်	၁။ မြန်မာစာ၊ ၂။ ပထဝီဝင်၊ ၃။ သမိုင်း၊ ၄။ ဒဿနိကဗေဒ၊ ၅။ အရှေ့တိုင်းပညာ၊ ၆။ သင်္ချာ၊ ၇။ သတ္တဗေဒ၊ ၈။ ဘူမိဗေဒ
၂၀။	အမျိုးသားစီမံခန့်ခွဲမှုပညာကောလိပ်	စာရင်းအင်းပညာ
၂၁။	တောင်ကုတ်ကောလိပ်	၁။ မြန်မာစာ၊ ၂။ ဒဿနိကဗေဒ၊ ၃။ ရူပဗေဒ၊ ၄။ သတ္တဗေဒ၊ ၅။ ရုက္ခဗေဒ

၂။ လျှောက်ထားသူသည်

(က) တည်ဆဲနိုင်ငံသားဖြစ်မှု ဥပဒေနှင့်ကိုက်ညီသော နိုင်ငံသားဖြစ်ရမည်။

(ခ) မဟာဘွဲ့ရရှိပြီးသူ ဖြစ်ရမည်။ နိုင်ငံခြားဘာသာစကား ဘာသာရပ်များအတွက် သက်ဆိုင်ရာဘာသာစကား ဘာသာရပ်ဖြင့် ပထမဘွဲ့ ရရှိပြီး သက်ဆိုင်ရာဘာသာစကားမဟာဘွဲ့အတွက် မဟာအရည်အချင်းစစ်သင်တန်းတက်ရန် အဆင့်မီသူများ လျှောက်ထားနိုင်သည်။

(ဂ) ၂၀၁၄ ခုနှစ်၊ အောက်တိုဘာလ ၁၅ရက်တွင် အသက်(၃၅)နှစ်ထက် မကျော်လွန်သူ၊ မဟာသုတေသနဘွဲ့ရရှိပြီးသူဖြစ်ပါက (၃၇)နှစ်ထက်မကျော်လွန်သူ ပါရဂူဘွဲ့ရရှိပြီးသူဖြစ်ပါက (၄၂)နှစ်ထက် မကျော်လွန်သူ ဖြစ်ရမည်။

(ဃ) လျှောက်ထားသော တက္ကသိုလ်တွင် အနည်းဆုံး(၃)နှစ် အမှုထမ်းဆောင်နိုင်သူ ဖြစ်ရမည်။

၃။ သတ်မှတ်ထားသော လျှောက်လွှာပုံစံများကို အဆင့်မြင့်ပညာဦးစီးဌာန(အောက်မြန်မာပြည်)ရှိ မိမိတာဝန်ထမ်းဆောင်လိုသော သက်ဆိုင်ရာ တက္ကသိုလ်၊ ဒီဂရီကောလိပ်၊ ကောလိပ်များတွင် အခမဲ့ယူနိုင်ပါသည်။

၄။ လျှောက်လွှာများကို အဆင့်မြင့်ပညာဦးစီးဌာန(အောက်မြန်မာပြည်)ရှိ မိမိတာဝန်ထမ်းဆောင်လိုသော သက်ဆိုင်ရာတက္ကသိုလ်၊ ဒီဂရီကောလိပ်၊ ကောလိပ်များသို့ ၁၅-၁၀-၂၀၁၄ရက် (ဗုဒ္ဓဟူးနေ့)အရောက် နောက်ဆုံးထားပြီး တိုက်ရိုက်တင်သွင်း လျှောက်ထားရမည်။ ဝန်ထမ်းဖြစ်ပါက လျှောက်လွှာကို လမ်းကြောင်းမှန်အတိုင်းပေးပို့၍ မိတ္တူတစ်စောင်စီကို အဆင့်မြင့်ပညာဦးစီးဌာန(အောက်မြန်မာပြည်)သို့လည်းကောင်း၊ သက်ဆိုင်ရာတက္ကသိုလ်၊ ဒီဂရီကောလိပ်၊ ကောလိပ်သို့လည်းကောင်း ၁၅-၁၀-၂၀၁၄ ရက်အရောက် နောက်ဆုံးထားပြီး တိုက်ရိုက်ပေးပို့ရမည်။

၅။ စာမေးပွဲဝင်ကြေးများကို အဆင့်မြင့်ပညာဦးစီးဌာန(အောက်မြန်မာပြည်)ရှိ သက်ဆိုင်ရာတက္ကသိုလ်၊ ဒီဂရီကောလိပ်၊ ကောလိပ် တည်ရှိရာမြို့ရှိ မြန်မာ့စီးပွားရေးဘဏ်ခွဲ၏ သက်ဆိုင်ရာတက္ကသိုလ်၊ ဒီဂရီကောလိပ်၊ ကောလိပ်ငွေစာရင်းသို့လည်းကောင်း၊ ငွေပို့လွှာဖြင့် သက်ဆိုင်ရာတက္ကသိုလ်၊ ဒီဂရီကောလိပ်၊ ကောလိပ်များသို့လည်းကောင်းပေးသွင်း၍ လျှောက်လွှာနှင့်အတူ ငွေသွင်းပြီးကြောင်း ချလန်(သို့မဟုတ်) ငွေပို့လွှာဖြတ်ပိုင်းကို ပူးတွဲတင်ပြရမည်။

၆။ လျှောက်လွှာနှင့်အတူ လိုင်စင်ဓာတ်ပုံ(၂)ပုံ၊ စာမေးပွဲဝင်ကြေးပေးသွင်းပြီးကြောင်း အထောက်အထား၊ ပညာအရည်အချင်းအတွက် ဘွဲ့လက်မှတ်/ထောက်ခံစာမိတ္တူ၊ အသက်အထောက်အထားအတွက် အခြေခံပညာအထက်တန်း/တက္ကသိုလ်ဝင်တန်းအောင်လက်မှတ်မိတ္တူနှင့် အကျင့်စာရိတ္တ ကောင်းမွန်ကြောင်း သက်ဆိုင်ရာမြို့နယ် ပြည်သူ့ရဲစခန်းမှ ထောက်ခံစာမူရင်းကို ပူးတွဲတင်ပြရမည်။

၇။ အရည်အချင်းသတ်မှတ်ချက်နှင့် ကိုက်ညီသည့် လျှောက်ထားသူများသည် မိမိလျှောက်လွှာတင်သွင်းခဲ့သည့် သက်ဆိုင်ရာတက္ကသိုလ်၊ ဒီဂရီကောလိပ်၊ ကောလိပ်များတွင် ရေးဖြေစာမေးပွဲဝင်ရောက်ဖြေဆိုပြီး အောင်မြင်လျှင် လူတွေ့စာမေးပွဲဖြေဆိုရမည်။

၈။ ပါရဂူဘွဲ့ရရှိပြီးသူများသည် လူတွေ့စာမေးပွဲကိုသာ ဖြေဆိုရမည်။

၉။ ရေးဖြေနှင့် လူတွေ့ဖြေဆိုရမည့် အသေးစိတ်အချိန်စာရင်းကို မိမိလျှောက်ထားသည့် သက်ဆိုင်ရာတက္ကသိုလ်၊ ဒီဂရီကောလိပ်၊ ကောလိပ်တို့တွင် ရုံးချိန်အတွင်း ဆက်သွယ်စုံစမ်းမေးမြန်းနိုင်ပါသည်။

အဆင့်မြင့်ပညာဦးစီးဌာန(အောက်မြန်မာပြည်)

ရထားပို့ဆောင်ရေးဝန်ကြီးဌာန၊ မြန်မာ့မီးရထား
အိတ်ဖွင့်တင်ဒါ(Open Tender) ခေါ်ယူခြင်း

၁။ အောက်ပါ လုပ်ငန်းများကို မြန်မာကျပ်ငွေဖြင့် ဆောက်ရွက်လိုပါသည်

စဉ်	တင်ဒါ အမှတ်	လုပ်ငန်းအမျိုးအမည်	တင်ဒါပုံစံ နှုန်း (ကျပ်)
၁	၃၃၆/မမ/CE မှ ၃၄၅/မမ/CE	တိုင်း (၁၁) ပုဂံ၊ မိုးကောင်းလေး-ဇကရာဇ်-လှေဝန်းကြား RC Retaining Wall(၁၀) ခု တည်ဆောက်ခြင်း	၂၀၀၀/- ၅၀၀၀/- ၁၀၀၀၀/-
၂	၃၄၆/မမ/CE	ရန်ကုန် - ပုသိမ် ရထားလမ်းဖောက်လုပ်ရေးစီမံကိန်း၊ချောင်းဖျား ချောင်းတံတားမြေကာနံရံတည်ဆောက်ခြင်း(၃/၁၀၀) ပေ	၂၀၀၀/-

တင်ဒါပိတ်မည့် နေ့/အချိန် အမှတ်စဉ် (၁) - ၂၉.၉.၂၀၁၄ (တနင်္လာနေ့) (၁၂.၃၀)နာရီ

အမှတ်စဉ် (၂) - ၁၅.၁၀.၂၀၁၄ (ဗုဒ္ဓဟူးနေ့) (၁၂.၃၀)နာရီ

၂။ တင်ဒါပုံစံများကို အောက်ဖော်ပြပါဌာနတွင်(၁၅.၉.၂၀၁၄)ရက်နေ့မှစ၍ ရုံးချိန်အတွင်း ဝယ်ယူနိုင်ကြောင်းနှင့်အသေးစိတ်သိရှိလိုပါက ၎င်းဌာနသို့ မေးမြန်းနိုင်ပါသည်။ ထောက်ပံ့ဌာန၊မြန်မာ့မီးရထား၊ ကုန်သည်လမ်းနှင့်သိမ်ဖြူလမ်းထောင့်၊ဗိုလ်တထောင်မြို့နယ်၊ရန်ကုန်မြို့၊ဖုန်း:294352,291994

မြန်မာ့သစ်လုပ်ငန်း
ကျွန်းခွဲသား၊ ပျဉ်ပါးနှင့်ထင်းများအား အိတ်ဖွင့်လေလံတင်ရောင်းချရန်ကြော်ငြာခြင်း

၁။ မြန်မာ့သစ်လုပ်ငန်း၊ ပြည်ပရောင်းဝယ်ရေးနှင့် သစ်စက်ဌာနလက်အောက်ရှိ အမှတ်(၁/၂/၃/၄/၆/၈/၁၀) သစ်စက်များတွင် အောက်ဖော်ပြပါ ကျွန်းခွဲသား၊ ပျဉ်ပါးနှင့်ထင်းများအား အိတ်ဖွင့်လေလံတင်ရောင်းချမည် ဖြစ်ပါသည်-

		ကျွန်းခွဲသား(တန်)	ပျဉ်ပါး(တန်)	ထင်း(တန်)
(က)	အမှတ်(၁)သစ်စက်(ကြည့်မြင်တိုင်)	၁၄. ၆၅	-	၄၄၉
(ခ)	အမှတ်(၂)သစ်စက်(အလုံ)	၇၂. ၂၂	-	-
(ဂ)	အမှတ်(၃)သစ်စက်(ဝါးတရာ)	-	-	၂၀၁
(ဃ)	အမှတ်(၄)သစ်စက်(ဝါးတရာ)	၁၆. ၀၇	၃၂. ၇၉	၁၅၀
(င)	အမှတ်(၆)သစ်စက်(ဝါးတရာ)	-	၃. ၀၀	၉၃
(စ)	အမှတ်(၈)သစ်စက်(လှိုင်)	-	-	၁၂၀
(ဆ)	အမှတ်(၁၀)သစ်စက်(သန်လျင်)	-	၉. ၀၀	၄၄၇

၂။ လေလံတင်ရောင်းချမည့်နေ့ရက်နှင့်အချိန် - ၉-၁၀-၂၀၁၄ ရက် (ကြာသပတေးနေ့) နံနက် ၉း၀၀ နာရီ

၃။ လေလံတင်ရောင်းချမည့်နေရာ - အမှတ်(၁)သစ်စက်(ကြည့်မြင်တိုင်)

၄။ လေလံလျှောက်လွှာနှင့်စည်းကမ်းချက်ပုံစံ ရောင်းချမည့်ရက်နှင့်နေရာ - ၁၇-၉-၂၀၁၄ ရက်မှ ၇-၁၀-၂၀၁၄ ရက်အထိ (ရုံးချိန်အတွင်း) အမှတ်(၁)သစ်စက်(ကြည့်မြင်တိုင်)၊ ကမ်းနားလမ်းနှင့် နတ်စင်လမ်းထောင့်၊ ဖုန်း-၀၁-၅၃၄၄၇၀၊ ၀၉-၅၁၉၂၅၄၂

လေလံတင်ရောင်းချရေးအဖွဲ့

အိတ်ဖွင့်တင်ဒါခေါ်ယူခြင်း

၁။ ဆောက်လုပ်ရေးဝန်ကြီးဌာန၊ ပြည်သူ့ဆောက်လုပ်ရေးလုပ်ငန်း၊ တံတားဆောက်လုပ်ရေး စီမံကိန်းအထူးအဖွဲ့(၈)မှ၊ ၂၀၁၄-၂၀၁၅ဘဏ္ဍာရေးနှစ်အတွင်း တာဝန်ယူတည်ဆောက်မည့် ရခိုင်ပြည်နယ်အတွင်းရှိ အောက်ဖော်ပြပါ တံတားများတွင် အသုံးပြုမည့် တည်ဆောက်ရေးပစ္စည်းများအား မြန်မာ(ကျပ်)ငွေဖြင့် ဝယ်ယူလိုပါသည်။

၂။ (က) ဝမြောင်တံတား - ကျောက်ဖြူခရိုင်

(ခ) တရောင်းချောင်းတံတား - ကျောက်ဖြူခရိုင်

(ဂ) ဇော်ပတက်တံတား - မောင်တောခရိုင်

၃။ တင်ဒါရောင်းချမည့်ရက် - ၂၀-၉-၂၀၁၄ ရက်မှ ၄-၁၀-၂၀၁၄ ရက်ထိ နေ့စဉ် ၉း၃၀ AMမှ ၄း၀၀ PM အတွင်း

တင်ဒါဖွင့်မည့်နေရာ - စီမံကိန်းရုံး၊ ကြပ်စင်တံတား၊ မင်းပြားမြို့နယ်

တင်ဒါဖွင့်မည့်ရက် - ၅-၁၀-၂၀၁၄ ရက်၊ မွန်းတည့် ၁၂း၀၀နာရီ

၄။ တင်ဒါလျှောက်လွှာနှင့်စည်းကမ်းချက်များကို ဒု-အင်ဂျင်နီယာမှူးကြီး(မြို့ပြ)ရုံး၊ စွန်ရဲတံတားစီမံကိန်း၊ စွန်ရဲကျေးရွာ၊ မင်းပြားမြို့နယ်တွင် ၂၀-၉-၂၀၁၄ ရက်မှစ၍ ရုံးချိန်အတွင်း ဝယ်ယူနိုင်ပါသည်။

၅။ အသေးစိတ်အချက်အလက်များကို သိရှိလိုပါက တံတားဆောက်လုပ်ရေးအထူးအဖွဲ့(၈) တင်ဒါခေါ် ယူရေးလုပ်ငန်းကော်မတီသို့ ဆက်သွယ်မေးမြန်းစုံစမ်းနိုင်ပါသည်။

တင်ဒါစိစစ်ရွေးချယ်ရေးကော်မတီ

ဖုန်း-၀၉-၄၅၀၀၁၁၇၈၅၊ ၀၉-၂၅၀၄၅၅၀၈၉၊ ၀၉-၄၀၂၆၇၅၈၅၃၊ ၀၉-၄၉၇၀၆၁၉၆၊ ၀၉-၄၀၂၆၉၅၃၇၅၊ ၀၉-၄၂၈၁၉၄၀၇၂

ပြင်ဦးလွင်၊ ပဒေသာမြို့သစ်၊ မန္တလေး-လားရှိုးလမ်းအနီး၊ ပေ(၄၀×၆၀)၊ ဂရန်မြေကွက်၊ (အိမ်၊ ရေတွင်း၊ မီတာ)ရောင်းမည်။

ဖုန်း-၀၉-၇၃၂၂၀၆၃၅

တိုက်ခန်းငှားမည်

ဗိုလ်တထောင်လမ်းသွယ်(၂)၊ ၅လွှာတစ်ခန်း၊ ၆လွှာတစ်ခန်း။

ဖုန်း-၀၉-၅၁၀၂၉၃၉၊ ၀၉-၅၁၁၄၂၂၃

ကားရောင်းမည်

Toyota Belta,2010(7F-5---) G-Grade,Push Start၊ မီးခိုးရောင် ရောင်းဈေး ၁၁၅ သိန်း။

ဆက်သွယ်ရန်

ဖုန်း-၀၉-၅၁၅၀၁၁၆

(ရုံးချိန်အတွင်း၊ ပွဲစားမလို)

ဖခင် အမည်မှန် အထက(၆)၊ ဗိုလ်တထောင်၊ ဒသမတန်း(ဂ)မှ မောင်ထက်အာရဏ်နှင့် ဆဋ္ဌမတန်း(က)မှ မောင်ရဲဝင့်ပိုင်မြဲအောင်၏ ဖခင်အမည်မှန်မှာ ဦးမောင်ဝင်းနိုင် ဖြစ်ပါကြောင်း။

ရထားပို့ဆောင်ရေးဝန်ကြီးဌာန၊ မြန်မာ့မီးရထား
အိတ်ဖွင့်တင်ဒါ(Open Tender) ခေါ်ယူခြင်း

၁။ အောက်ပါ ပစ္စည်း/လုပ်ငန်းများကို မြန်မာကျပ်ငွေဖြင့် ဝယ်ယူ/ဆောင်ရွက်လိုပါသည်-

စဉ်	တင်ဒါ အမှတ်	ပစ္စည်း/လုပ်ငန်းအမျိုးအမည်	တင်ဒါပိတ် မည့်ရက်
၁	၃၄၇/မမ/CME (MIT)	သုတ်ဆေးရောင်စုံနှင့် ဆက်စပ်ပစ္စည်း(၁၄)မျိုးဝယ်ယူရန်	၃၀.၉.၁၄
၂	၃၄၈/မမ/CME (MIT)	အထက်တန်းတွဲ (၁၅) တွဲ၊ ရိုးရိုးတန်းတွဲ (၁၅) တွဲ၊ ကုန်ဘရိတ်တွဲ (၁၀) တွဲ တည်ဆောက်ရန်အထွေထွေပစ္စည်း(၈၈)မျိုးဝယ်ယူရန်	၃၀.၉.၁၄
၃	၃၄၉/မမ/CME (ISN)	Oil Pad for CAT 3500 DITA Engine (3- Items) ဝယ်ယူရန်	၃၀.၉.၁၄
၄	၃၅၀/မမ/CME ၃၅၁/မမ/CME ၃၅၂/မမ/CME ၃၅၃/မမ/CME ၃၅၄/မမ/CME ၃၅၅/မမ/CME ၃၅၆/မမ/CME	လျှပ်စစ်ပစ္စည်းများဝယ်ယူရန် လှိုင်သာယာ ဝန်ထမ်းအိမ်ရာအတွက် (၂၈)မျိုး နေပြည်တော်ဘူတာ ရထားရဲတပ်ဖွဲ့မှူးရုံးနှင့် ဝန်ထမ်းအိမ်ရာအတွက်(၂၉)မျိုး ဥသျှစ်ပင်ကွန်ကရစ်ဇလီဖားစက်ရုံအတွက် (၂၇)မျိုး သီပေါ ကွန်ကရစ်ဇလီဖားစက်ရုံအတွက် (၃၅)မျိုး တွဲမီးသုံး လျှပ်စစ်ပိုင်းဆိုင်ရာအတွက် (၁၉)မျိုး အောက်မြန်မာပြည် နယ်မြေအတွက် (၉၈)မျိုး အထက်မြန်မာပြည် နယ်မြေအတွက် (၁၁၆)မျိုး	၃၀.၉.၁၄
၅	၃၅၇/မမ/CE	Check Block (၃)မျိုး (39000 Nos) နှင့် Bolt & Nut (၅)မျိုး (57500 Set) ဝယ်ယူရန်	၇.၁၀.၁၄
၆	၃၅၈/မမ/CE	မြစ်ငယ်ကွန်ကရစ်ဇလီဖားစက်ရုံတွင် ကွန်ကရစ်ဇလီဖား၊ Rail Clip နှင့် Fiber Pad များထုတ်လုပ်ခြင်း	၁၅.၁၀.၁၄
၇	၃၅၉/မမ/CE	ရွှေညောင်နှင့် ပြွန်တန်ဆာ ကွန်ကရစ်ဇလီဖားစက်ရုံများတွင် ကွန်ကရစ်ဇလီဖားနှင့် Rail Clip ထုတ်လုပ်ခြင်း	၁၅.၁၀.၁၄

၂။ တင်ဒါပုံစံများကို အောက်ဖော်ပြပါဌာနတွင် (၁၅.၉.၂၀၁၄)ရက်နေ့မှစ၍ ရုံးချိန်အတွင်း ဝယ်ယူနိုင်ကြောင်းနှင့် အသေးစိတ် သိရှိလိုပါက ၎င်းဌာနသို့ မေးမြန်းနိုင်ပါသည်။ ထောက်ပံ့ဌာန၊မြန်မာ့မီးရထား၊ ကုန်သည်လမ်းနှင့်သိမ်ဖြူလမ်းထောင့်၊ဗိုလ်တထောင်မြို့နယ်၊ရန်ကုန်မြို့၊ဖုန်း:294352,291994

အမြတ်ဆုံး ကိုးဘွဲ့ရ မဟာသိမ်တော်ကြီးတွင် လှူဒါန်းနိုင်ပါပြီ၊ ရန်ကုန်တိုင်းအတွင်း တရားပွဲများ ပင့်လျှောက်နိုင်ပါပြီ။

နိုင်ငံကျော်ဓမ္မကထိက၊ ကိုးဘွဲ့ရဆရာတော်၊ အရှင်အာစာရလင်္ကာရ ၏ ကိုးဘွဲ့ရရိပ်သာ၌ အမြတ်ဆုံး (၄)ထပ် သိမ်တော်ကြီးကို တန်ဆောင်မုန်းလပြည့်နေ့၌ စတင် ဆောက်လုပ်မည်ဖြစ်ပါ၍ အမြတ်ဆုံးသိမ်အလှူကို လှူဒါန်း နိုင်ကြပါပြီ။ မြေအလှူ/ကျောင်းအလှူ/စေတီအလှူ/တံတိုင်းအလှူ/ပဒေသာပင်အလှူတို့ကိုလည်း ကျပ်ငါးသောင်းစီ ဖြင့် လှူဒါန်းနိုင်ပါပြီ။ ရန်ကုန်တိုင်းအတွင်း တရားပွဲပင့်လျှောက်လိုသူများလည်း စ,တင်ဆက်သွယ်ပင့်လျှောက်နိုင်ပါပြီ။ ကိုးဘွဲ့ရကျောင်းတိုက်၊ (၄၂)ရပ်ကွက်၊ ဗိုလ်မှူးဗထူးလမ်းမ၊ မြောက်ဒဂုံ၊ ရန်ကုန်။ (၀၉-၄၂-၁၁၄၃၃၈၆ / ၀၉၂၁-၁၀၃၀၅ / ၀၉၄၂-၈၁၁၈၁၇၁ / ၀၉-၄၄၀၀၀၁၄၁၄)

စိုက်ပျိုးရေးတက္ကသိုလ်၏ နှစ်(၉၀)ပြည့် နဝရတ်ရတုသဘင်အထိမ်းအမှတ်အခမ်းအနားကျင်းပမည်

၂၀၁၄ခုနှစ် ဒီဇင်ဘာလ ၂၂ ရက်တွင် ကျရောက်မည့် စိုက်ပျိုးရေးတက္ကသိုလ် နှစ်(၉၀) ပြည့် နဝရတ်ရတုသဘင်အထိမ်းအမှတ် ရက်သတ္တပတ်အဖြစ် ရေဆင်းစိုက်ပျိုးရေး တက္ကသိုလ်တွင် စည်ကားသိုက်မြိုက်စွာ အောက်ပါအတိုင်း ကျင်းပမည်ဖြစ်ပါသည်။ သို့ဖြစ်ပါ၍ ရပ်နီးရပ်ဝေးနေ စိုက်ပျိုးရေးဘွဲ့ရများ၊ ရန်ကုန်၊ မန္တလေး၊ စိုက်ပျိုးရေးမဟာဌာန၊ ကောလိပ်နှင့်ရေဆင်းစိုက်ပျိုးရေးတက္ကသိုလ်အသီးသီးတို့တွင် တာဝန်ထမ်းဆောင်ခဲ့ကြသော ဆရာ၊ ဆရာမများနှင့် ဝန်ထမ်းဟောင်းများ စုံညီစွာတက်ရောက်နိုင်ကြပါရန် ပြင်ဆင်ထားရှိနိုင်ရန် လေးစားစွာဖြင့် ကြိုတင်၍ အသိပေးတိုက်တွန်းနှိုးဆော်အပ်ပါသည်။ အခမ်းအနားအစီအစဉ်များမှာ အောက်ပါအတိုင်း ဖြစ်ပါသည်။

၁။	၂၂-၁၂-၂၀၁၄	- နံနက်ဆွမ်းကပ်ခြင်း
၂။	၂၃-၁၂-၂၀၁၄ ၂၄-၁၂-၂၀၁၄	- စိုက်ပျိုးရေးဆိုင်ရာ သုတေသန စာတမ်းဖတ်ပွဲ
၃။	၂၇-၁၂-၂၀၁၄	- ကွယ်လွန်သူဆရာကြီး၊ ဆရာမကြီးများ၊ အငြိမ်းစားဝန်ထမ်းများအားရည်စူး၍ ဆွမ်းကပ်လှူဒါန်းအမျှဝေခြင်း - နှစ်(၉၀)ပြည့် အထိမ်းအမှတ် အခမ်းအနားပွဲ - စိုက်ပျိုးရေးဘွဲ့ရများ၏ နှစ်ပတ်လည် အစည်းအဝေးပွဲ - တေးဂီတပညာရှင်များ၏ စင်တင်ဖြေဖျော်ပွဲ
၄။	၂၈-၁၂-၂၀၁၄	- (၁၆)ကြိမ်မြောက် အငြိမ်းစား၊ ဆရာကြီး၊ ဆရာမကြီးများအား ပူဇော်ကန်တော့ပွဲ - မိတ်ဆုံညစာစားပွဲနှင့် ဘွဲ့ရနှစ်အလိုက် တေးဂီတဖြေဖျော်ပွဲ

နဝရတ်ရတုသဘင် အထိမ်းအမှတ်အဖြစ် မှတ်တမ်းစာအုပ်ထုတ်ဝေခြင်း၊ မဂ္ဂဇင်းထုတ်ဝေခြင်း၊ ပြခန်းများပြသခြင်း၊ စိုက်ပျိုးရေးဆိုင်ရာဌာနများနှင့် ပြင်ပကုမ္ပဏီများမှ ဈေးရောင်းပွဲတော်များကျင်းပခြင်း၊ Logo ဒီဇိုင်းပြိုင်ပွဲ၊ ချစ်ကြည်ရေး အားကစားပွဲများနှင့် ပျော်ပွဲရွှင်ပွဲများအားလည်း ကျင်းပဆောင်ရွက်သွားမည်ဖြစ်ပါသည်။ သို့ဖြစ်ပါ၍ အခမ်းအနားဖြစ်မြောက်ရေးအတွက် အောက်ဖော်ပြပါ ဖုန်းနံပါတ်များသို့ ဆက်သွယ်စုံစမ်းနိုင်ရန် ဖော်ပြအပ်ပါသည်။

ဒေါက်တာမျိုးကြွယ်	ဥက္ကဋ္ဌ၊ ကျင်းပရေးဗဟိုကော်မတီ	ဖုန်း-၀၉၈၃၀၄၂၈၀
ဒေါက်တာချိုချိုစံ	ဘဏ္ဍာငွေရှာဖွေရေးဆပ်ကော်မတီ	ဖုန်း-၀၉၄၂၀၇၀၉၀၆၇
ဒေါက်တာကျော်ကျော်ဝင်း	အာစရိယပူဇော်ပွဲကျင်းပရေး ဆပ်ကော်မတီ	ဖုန်း-၀၉၄၄၈၅၃၄၅၃၁
ဒေါက်တာသီတာဦး	မှတ်တမ်းစာအုပ်ထုတ်ဝေရေး ဆပ်ကော်မတီ	ဖုန်း-၀၉၄၂၀၇၀၉၀၆၅
ဒေါက်တာတင်တင်အေး	မဂ္ဂဇင်းထုတ်ဝေရေးဆပ်ကော်မတီ	ဖုန်း-၀၉၃၃၃၇၇၁၁၅
ဒေါက်တာနန်းဆိုင်ဟွမ်	ပြန်ကြားရေးဆပ်ကော်မတီ	ဖုန်း-၀၉၄၂၀၇၀၉၀၆၂
ဒေါက်တာတင်ဝမ်း	အခမ်းအနားပြင်ဆင်ရေး ဆပ်ကော်မတီ	ဖုန်း-၀၉၈၃၅၇၀၉၅
ဒေါက်တာစိုးစိုးသိန်း	စာတမ်းဖတ်ပွဲကျင်းပရေး ဆပ်ကော်မတီ	ဖုန်း-၀၉၄၂၀၇၀၉၀၆၃
ဒေါက်တာအောင်ကျော်မြင့်	မှတ်တမ်းတင် ဗီဒီယိုရိုက်ကူးရေး ဆပ်ကော်မတီ	ဖုန်း-၀၉၂၅၄၀၂၃၄၀၀
ဦးမင်းဇာနည်အောင်	Logo ဒီဇိုင်းသတ်မှတ်ရွေးချယ်ရေး ဆပ်ကော်မတီ	ဖုန်း-၀၉၄၃၀၃၄၈၂၈
ဒေါက်တာခင်သီတာမြင့်	ပြခန်းများပြသရေး ဆပ်ကော်မတီ	ဖုန်း-၀၉၄၂၀၇၀၉၀၆၆
ဒေါက်တာတင်အေးအေးနိုင်	ညစာစားပွဲ ဆပ်ကော်မတီ	ဖုန်း-၀၉၄၂၀၇၀၉၀၆၄
ဒေါက်တာခင်မိမိ	ဖျော်ဖြေရေး ဆပ်ကော်မတီ	ဖုန်း-၀၉၄၉၂၀၈၄၀၁
ဒေါက်တာကြည်တိုး	အားကစား ဆပ်ကော်မတီ	ဖုန်း-၀၉၂၅၄၀၂၃၃၉၆
ဦးချစ်သန်း	ပျော်ပွဲ၊ ရွှင်ပွဲဆပ်ကော်မတီ	ဖုန်း-၀၉၄၂၀၇၀၉၀၆၈
ဒေါက်တာသိဂီမြင့်	ဆရာကြီး၊ ဆရာမကြီးများနှင့် ဧည့်သည်တော်များအား ကြွေးမွေးရေးဆပ်ကော်မတီ	ဖုန်း-၀၉၂၅၀၁၀၈၆၈၁
ဒေါက်တာနေမျိုးအောင်	ဆရာကြီး၊ ဆရာမကြီးများနှင့် ဧည့်သည်တော်များအားကြိုဆို နေရာချထားရေး ဆပ်ကော်မတီ	ဖုန်း-၀၉၇၃၀၉၅၀၈၀
ဦးသက်လင်း	ဆရာကြီး၊ ဆရာမကြီးများအား ဖိတ်ကြား၊ ကြိုဆိုပို့ဆောင်ရေး ဆပ်ကော်မတီ	ဖုန်း-၀၉၄၉၂၂၅၅၂၆ ဖုန်း-၀၉၄၄၈၅၃၉၉၄၇
ဒေါ်တင်မေယုအောင်	ဧည့်သည်တော်များအားဖိတ်ကြားရေး	ဖုန်း-၀၉၄၂၀၇၈၀၂၈၃
ဦးမြင့်စိုး	လုံခြုံရေး ဆပ်ကော်မတီ	ဖုန်း-၀၉၈၃၀၅၁၈၇

နှစ်(၉၀)ပြည့် နဝရတ်ရတု သဘင်အခမ်းအနားကျင်းပရေးဗဟိုကော်မတီ

အရွယ်မရောက်သေးသောသူငယ်ကို အုပ်ထိန်းသူလူကြီးအဖြစ်ခန့်ထားရန် လျှောက်ထားကြောင်းအကြောင်းကြားစာ

(အုပ်ထိန်းသူလူကြီးတို့နှင့်အုပ်ထိန်းခံရသူလူငယ်တို့အက်ဥပဒေပုဒ်မ-၁၁။)

ရန်ကုန်အရှေ့ပိုင်းခရိုင်တရားမရုံးတော်၌။

၂၀၁၄ခုနှစ်၊ တရားမအထွေထွေမှုအမှတ်-၂၀၀

ဒေါ်တင်စန်းအေး **လျှောက်သူ**

အမှတ်-၆၅၈၊ မေခါဝီလမ်း၊ (ဆ)ရပ်ကွက်၊ မြောက်ဥက္ကလာပမြို့နယ်နေ အရွယ်မရောက်သေးသောသူငယ် သို့မဟုတ် ၎င်းပိုင်သော ပစ္စည်းအကြောင်း မခိုင်ဇင်ဝင်းမင်း

အထက်ပါလိပ်စာနေ ဒေါ်တင်စန်းအေးက အပေါ်က အမည်ရေးသားပါရှိသော အရွယ်မရောက်သေးသောသူငယ် မခိုင်ဇင်ဝင်းမင်း၏ ဖခင်ဘက်မှ တော်စပ်သော အဒေါ်အရင်းဖြစ်သည်ဟူ၍ ၎င်းသူငယ်၏ ကိုယ်နှင့်ပစ္စည်းကို အုပ်ထိန်းသူအဖြစ် ခန့်ထားပါမည့်အကြောင်းနှင့် လျှောက်ထားချက်ရှိသည်ဖြစ်၍ ထိုသို့သောလျှောက်ထားခြင်းကို လူအများကြားသိစေခြင်းငှာ၊ ဤကြော်ငြာစာကို ထုတ်ဆင့်တော်မူသည်။ ထိုလျှောက်ချက်ကိုလည်း ၂၀၁၄ခုနှစ်၊ စက်တင်ဘာလ ၃၀ရက် (၁၃၇၆ခုနှစ်၊ သီတင်းကျွတ်လဆန်း ၇ရက်)တွင် ဆိုင်ဆိုရန် ချိန်းချက်မူသည်။

၂၀၁၄ခုနှစ်၊ စက်တင်ဘာလ ၁၂ရက် ဤရုံးတော်တံဆိပ်ရိုက်နှိပ်၍ ကျွန်ုပ်လက်မှတ်ရေးထိုးထုတ်ပေးလိုက်သည်။ **(တင့်လွင်)**

ဒုတိယခရိုင်တရားသူကြီး(၇)

ရန်ကုန်အရှေ့ပိုင်းခရိုင်တရားရုံး

လျှပ်စစ်စွမ်းအားဝန်ကြီးဌာန
ရေအားလျှပ်စစ်အကောင်အထည်ဖော်ရေးဦးစီးဌာန
(အိတ်ဖွင့်တင်ဒါခေါ်ယူခြင်း)

၁။ ရေအားလျှပ်စစ်အကောင်အထည်ဖော်ရေးဦးစီးဌာနမှ အောက်ပါပစ္စည်းများအား D.D.P(Upper Yeywa /Thahtay)၊ မြန်မာကျပ်ငွေဖြင့် ဝယ်ယူလိုပါသည်။

Tender No.20/DHPI/Concrete Pole/2014-2015

စဉ်	ပစ္စည်းအမျိုးအမည်	ရေတွက်ပုံ	အရေအတွက်
1.	Concrete Pole(12m)	No.	687
2.	Concrete Pole(15m)	No.	14

၂။ ပစ္စည်းများ၏ နည်းပညာစံချိန်စံညွှန်းအဆိုပြုလွှာ(Technical Proposal)နှင့်ဈေးနှုန်းအဆိုပြုလွှာ(Financial Proposal)တို့အား သီးခြားစီချိပ်ပိတ်၍ ၃၀-၉-၂၀၁၄ ရက် ၁၂:၀၀ နာရီတွင် နောက်ဆုံးထား၍ တင်သွင်းရမည်။

၃။ နည်းပညာစံချိန်စံညွှန်းရမှတ် (၆၀)ကျော်သော ကုမ္ပဏီများ၏ ဈေးနှုန်းအဆိုပြုလွှာ(Price Proposal)ဖွင့်ဖောက်ရန်ရက်အား ထပ်မံအကြောင်းကြားမည်ဖြစ်ပြီး အများရှေ့မှောက်၌ ဖွင့်ဖောက်ကြေညာ၍ စုစုပေါင်းရမှတ် (Overall Score)အများဆုံးကုမ္ပဏီအား တိုက်ရိုက်ရွေးချယ်ပါမည်။

၄။ အိတ်ဖွင့်တင်ဒါပုံစံနှင့် အသေးစိတ်အချက်အလက်ကို သတင်းစာတွင် ကြော်ငြာပါသည့်ရက်မှစတင်၍ ရုံးချိန်အတွင်း အောက်ပါဖုန်းနံပါတ်များသို့ ဆက်သွယ်ဝယ်ယူနိုင်ပါသည်။

တင်ဒါခေါ်ယူရေးလုပ်ငန်းကော်မတီ
ရေအားလျှပ်စစ်အကောင်အထည်ဖော်ရေးဦးစီးဌာန၊
ရုံးအမှတ်(၂၇)၊ နေပြည်တော်
ဖုန်း-၀၆၇-၄၁၃၅၃၁၊ ၀၉-၂၅၀၃၄၅၃၄၉၊ ၀၉-၄၅၀၅၃၉၂၄၈၊ ၀၉-၄၂၁၇၁၆၆၈၉၊ ၀၉-၄၂၀၇၀၁၃၄၆၊ ဖက်စ်-၀၆၇-၄၁၃၅၃၁

EUGENIA STAR Tours & Travels

- ပုပ္ပါး-ပုဂံ-ပခုက္ကူ Oct 3
- စစ်ကိုင်း-မန္တလေး-ပြင်ဦးလွင် Oct 3
- တောင်ကြီး-အင်းလေ-ထမ့်စမ်းဂူ-ပင်းတယ Oct 3
- လွိုင်ကော်(ကြွတ်ဂူ)-ပင်လောင်း-နေပြည်တော် Oct 3
- ထားဝယ်ရှင်ကိုးရှင်-ကမ်ချနာပူရီ(ယိုးဒယား) Oct 3
- ထားဝယ်ရှင်ကိုးရှင်-မော်လမြိုင် Oct 3

09-250387520 , 09-250390020, 09-250536110

နှစ်အိတ်ဝယ်ပြီး Tရှပ်ယူပါ

ဝမ်းစာပေါ်ဆန်းဝယ်ကြပါပြီ၊ နှစ်အိတ်ဝယ်ပြီး Tရှပ်ယူပါ။
09 73077733, ☎ 01-682944
09 730 77744, ☎ 01-682844
စိတ်ကောင်းကြည်လင် ချန်ပီယံပေါ်ဆန်းမွှေး
SKKL CHAMPION

ရောင်းမည်

လယ်ဇေက(၅၀)၊ ပြည်လမ်းမဘေး တိုက်ကြီးမြို့နယ်။

ဖုန်း-၀၉-၅၁၂၄၇၂၀

ယတြာမင်း

အိမ်/ခြံ/မြေ အမြန်ရောင်းထွက်ဖို့ ယိုယိုဒိဒိ
ယတြာလုပ်လိုလျှင်ဖုန်းဖြင့်အခပေးပဲတိုင်ပင်နိုင်သည်။
Ph : 09-73241357,
09,250509060 09-73078260
အမှတ်(၃၅)၊ မြေညီ၊ ရေလမ်း၊ မင်္ဂလာတောင်ညွန့်

မြေကွက်ဝယ်လိုသည်

ဒဂုံမြို့သစ်
အရှေ့ပိုင်း၊ တောင်ပိုင်း
ဆိပ်ကမ်း
09 250644566
09 255781353
09 254046497

သချ်ာကျော်ရှိန် M.Sc. (Maths). Final.

(၆)လပြတ် ၁၀ တန်း သချ်ာမေးခွန်းဟောင်း
သင်တန်းနှင့် ဘာသာရပ် ပိုင်းနှင့်အလျှော်ခေါ်ဒါ
ကျောင်းသား / ကျောင်းသူ(၅)ယောက်သာလက်ခံမည်။ ၁၅-၉-၂၀၁၄မှစ၍
အမှတ်-၉၇၊ ပထမထပ်၊ ၃၈-လမ်း(အောက်)။ Ph:09-250359833

တိုက်ခန်းရောင်းမည်

မဟာဗန္ဓုလလမ်းမကြီးပေါ်၊
(၇)လွှာ(၈)လွှာ ရောင်းမည်။
ဖုန်း – ၀၉ ၇၃၂၀၅၈၉၀

ကြေးမုံ သတင်းစာ၏ ၁၀-၉-၂၀၁၄ ရက်နေ့တွင်ထုတ် စာမျက်နှာ (၇)ပါ အများသိစေရန်နှင့် ကန့်ကွက်နိုင်ကြောင်း ကြော်ငြာသူဒေါ် အေးအေးမွန်၏ လိပ်စာတွင် ဖော်ပြထားသော အေးရိပ်မွန် (၆)လမ်း အစား မြခွာညို (၆)လမ်းဟု ပြင်ဆင်ဖတ်ရှုပါရန်။

LEXUS LX 570 (2008) ရောင်းမည်

ပုလဲရောင်၊ ORIGINAL TV(၂)လုံး၊ ပစ္စည်းစုံ၊
(၇)ယောက်စီး၊ ခါတ်ဆီ၊ ယာယီနံပါတ်
* ၁၃၅၀၀မိုင်အသုံးပြုပြီး
ဆက်သွယ်ရန် 0943021001
သိန်း ၁၄၀၀

မောင်အံ့(မဟာဝိဇ္ဇာ-ဘုံဘေ) မဂ်လသုတ်သင်တန်း၊ ပဋ္ဌာန်းပစ္စယ နိဒ္ဒေသသင်တန်း၊ မြန်မာသီရိလင်္ကာ ဓမ္မဒူတဗိမာန် အမှတ်-၂၃၊ ကမ္ဘာအေးစေတီလမ်း၊ ဗဟန်း(၁)လမ်းထောင့်၊ စာရင်းသွင်းလက်ခံပါပြီ။

ကိုညာဏ် KO NYAN Travel Services
မြန်မာနိုင်ငံ၏ သဘာဝအလှ ဧင်းကျိုက်ရေတံခွန်
မဲလံဆံတော်ရှင် - ကျောက်ပိရဟန္တာ - လမ်းဘုရားစုံ တနင်္ဂနွေ
မနက်စာ-နေ့လည်စာ-ရေသန့်-တောင်တက်ကားခ (အပတ်စဉ်)
(25)seater Tour car တစ်ဦးလျှင် 30000 Ks စနေညထွက်/တနင်္ဂနွေပြန်ရောက်မည်။
ကုမ္ပဏီ အဖွဲ့အစည်းနှင့် မိသားစုများအတွက် ခရီးစဉ် ကားမျိုးစုံ ကားစီးလုံး ငှားစီစဉ်ပေးသည်။
Ph: 01-551649, 01-209183, 09-420085992, 09-73112034 E-mail: konyan1966@gmail.com

ဟိုတယ်နှင့်ခရီးသွားလုပ်ငန်းဖွံ့ဖြိုးတိုးတက်ရေးဦးစီးဌာန၏ ကြီးကြပ်ဦးဆောင်မှုဖြင့်အောက်ဖော်ပြပါ ဟိုတယ်ဧည့်ဝန်ဆောင်မှုသင်တန်းများအား Star Resources ဟိုတယ်နှင့် ခရီးသွားလုပ်ငန်းသင်တန်းဌာနတွင် ဖွင့်လှစ်သွားပါမည်

စဉ်	သင်တန်းအမျိုးအစား	အနည်းဆုံးပညာအရည်အချင်း
၁။	ဧည့်ကြိုလုပ်ငန်းသင်တန်း(အဆင့် ၁)	ဒုတိယနှစ်၊ ဘွဲ့ရများ
၂။	အိပ်ခန်းဆောင်ထိန်းသိမ်းရေး သင်တန်း (အဆင့် ၁)	တက္ကသိုလ်ဝင်တန်း
၃။	အစားအစာနှင့်အဖျော်ယမကာဧည့်ခံကျွေးမွေးရေးသင်တန်း (အဆင့် ၁)	တက္ကသိုလ်ဝင်တန်း
၄။	အစားအစာနှင့်အဖျော်ယမကာထုတ်လုပ်ရေးသင်တန်း (အဆင့် ၁)	တက္ကသိုလ်ဝင်တန်း
၅။	နိုင်ငံတကာမုန့်မျိုးစုံထုတ်လုပ်ရေး သင်တန်း (အဆင့် ၁)	ဤသင်တန်းဌာနမှ အခြေခံ (အဆင့် ၁) အစားအစာထုတ်လုပ်ရေးသင်တန်းတက်ရောက်ပြီးသူ ဖြစ်ရမည်။
၆။	ဟိုတယ်ထိန်းသိမ်းမှုဆိုင်ရာ ကြီးကြပ်ရေးသင်တန်း (ဘဏ္ဍာရေး) (အခန်းဌာန)၊ (အစားအစာနှင့် အဖျော်ယမကာဌာန) (အဆင့်၂)	စီးပွားရေး ပညာဘွဲ့ရရှိပြီးသူ (သို့)ဘွဲ့တစ်ခုခုရပြီးစာရင်းကိုင်ပညာအခြေခံ ကျွမ်းကျင်သူ ဟိုတယ်နှင့် ခရီးသွားလာရေးလုပ်ငန်းသင်တန်းဌာနမှ သက်ဆိုင်ရာဌာန၏ အဆင့်(၁) သင်တန်း တစ်ခုအောင်မြင်ပြီး၊ ဘွဲ့ရသူ(သို့) တစ်နှစ်လုပ်ငန်းအတွေ့အကြုံရှိ၊ ဘွဲ့ရရှိသူ ဖြစ်ရပါမည်။

သင်တန်းကာလ - (၂၉.၉.၂၀၁၄) မှ (၁.၁၂.၂၀၁၄) ရက် အထိ။

သင်တန်းဆိုင်ရာအချက်အလက်များဆက်သွယ်စုံစမ်းရန် -

လျှောက်လွှာများကို မြေနီကုန်းရှိ **Star Resources** ဟိုတယ်နှင့် ခရီးသွားလုပ်ငန်းသင်တန်း ဌာနတွင် ထုတ်ယူနိုင်ပြီး ဓာတ်ပုံတစ်ပုံ၊ ပညာအရည်အချင်း မိတ္တူ၊ ကျန်းမာရေး ထောက်ခံစာ၊ ရပ်ကွက်အုပ်ချုပ်ရေးမှူး ရုံးထောက်ခံစာ တို့ကိုပူးတွဲတင်ရမည်။

Star Resources ဟိုတယ်နှင့်ခရီးသွားလုပ်ငန်းသင်တန်းဌာန

အမှတ်(၂၆၇)၊ အခန်း(၂၀၂)၊ ဒဂုံစင်တာ(၂)ရှေ့၊ ပြည်လမ်း၊ မြေနီကုန်း၊ စမ်းချောင်းမြို့နယ်၊
ဖုန်း ။ ၀၁- ၅၂၃ ၂၀၀၊ ၂၃၀ ၄၀၂၀၊ ၂၃၀ ၄၀၂၁၊ ၅၂၃ ၆၂၃၊ ၀၉ ၅၀၂၀ ၃၀၂။ email: info@staresources.com

ရောင်းမည်

မှော်ဘီ၊ မြိုင်သာယာ
ပေ (၄၀×၆၀)၊ သိန်း ၂၆၀
စလစ်မြေ ပြည်လမ်းနှင့်နီး
ph-09254081570

စားသောက်ဆိုင်ခန်း
ရောင်းမည်

ရွာမကျောင်းလမ်း၊ လှိုင်မြို့နယ်၊ မြေညီ ထပ်(ဟောင်ကောင်-၂လွှာ)၊ ပွဲစားမလို
ဖုန်း-၅၁၃၀၂၉၆၊ ၇၃၀၂၅၉၂၇

လက်ထပ်ကြမည့်မင်္ဂလာမောင်မယ်တို့အတွက်
EXCELLENT
Wedding Dress & Photostudio
ဓါတ်ပုံ၊ဗီဒီယို
ဝတ်စုံ၊မိတ်ကပ်
PreWedding,PreMovie
စိတ်တိုင်းကျရနိုင်ပါသည်။ ဖုန်း ၀၁ ၅၀၄၃၁၇ ၊ ၀၉၅၁၉၅၆၄
၆၆.အင်းစိန်လမ်းမ၊ခံရိပ်ငြိမ် ၆ လမ်းထိပ်၊လှည်းတန်း၊ကမာရွတ်၊ရန်ကုန်မြို့။

ကန့်ကွက်နိုင်ပါသည်

ရန်ကုန်မြို့၊ဒဂုံမြို့သစ်(မြောက်ပိုင်း)မြို့နယ်၊ မြေတိုင်းရပ်ကွက် အမှတ်(၃၅)၊မြေကွက်အမှတ်(၁၀၈၂)၊ ကန်သာယာ(၂)လမ်း ၊ဧရိယာ(၄၀×၆၀)ပေရှိ မြေချပါမစ်အမည်ပေါက်ဦး၊ပါ(AB- ၀၅၂၁၈၉) ထံမှမြေကွက်အမှတ် (၁၀၈၂-ဒေး)၊ဧရိယာ(၂၀×၆၀) ပေအား ဆက်စပ်စာချုပ်ဖြင့် လက်ရှိထား ပိုင်ဆိုင်သူ ဒေါ်ဝင်းကြည် (၉/တသန (နိုင်) ၀၀၇၇၄၇) ထံမှ အပြီးအပိုင် လွှဲပြောင်းဝယ်ယူရန် ကျွန်ုပ်၏မိတ်ဆွေဒေါ်ဝင်ဝင်ဦး(၁၂/ရကန(နိုင်)၀၀၆၃၉၄)မှ စရန်ငွေပေးချေထားပြီး ဖြစ်ပါသည်။ သို့ဖြစ်ပါ၍ ကန့်ကွက်လိုသူများရှိပါက ဤကြော်ငြာပါသည့်ရက်မှ(၁၄)ရက်အတွင်း ခိုင်မာသော အထောက်အထား မူရင်းများဖြင့် ကျွန်ုပ်ထံသို့ လာရောက် ကန့်ကွက်နိုင်ပါသည်။ သတ်မှတ်ရက်ထက်ကျော်လွန်ပါက ဥပဒေနှင့်အညီဆက်လက်ဆောင်ရွက်သွားမည်ဖြစ်ကြောင်း အများသိစေရန် ကြေငြာအပ်ပါသည်။

လွှဲအပ်ညွှန်ကြားချက်အရ- ဒေါ်လွင်မာထွန်း (LL.B)
အထက်တန်းရှေ့နေ (စဉ်-၄၁၁၀၅)
ဖုန်း- ၀၉ ၄၄၀၀၀၁၁၁၄ ၂၇/ဘီ (ပ)ထပ်၊မဟာဗန္ဓုလပန်းခြံလမ်း ကျောက်တံတားမြို့နယ် ရန်ကုန်မြို့

ရွှေဘုန်းပွင့်စေတီတော် သီတင်းကျွတ်လပြည့်အဘိဓမ္မာအခါတော်နေ့ အထိမ်းအမှတ်သီတင်းကျွတ်မီးထွန်းပွဲနှင့် (၃၇)ကြိမ်မြောက် ပဝါရဏာပွဲကျင်းပမည်

ရွှေဘုန်းပွင့်စေတီတော် ဘဏ္ဍာတော်ထိန်းဂေါပကအဖွဲ့ကကြီးမှူး၍ သီတင်းကျွတ်လပြည့် အဘိဓမ္မာအခါတော်နေ့အထိမ်းအမှတ် သီတင်းကျွတ်မီးထွန်းပွဲနှင့် (၃၇) ကြိမ်မြောက် ပဝါရဏာပွဲကို (၁၃၇၆ခုနှစ်၊ သီတင်းကျွတ်လပြည့်နေ့)တွင် ကျင်းပရန် စီစဉ်ထားပါသည်။ (၃၇)ကြိမ်မြောက် ပဝါရဏာပွဲကို ရွှေဘုန်းပွင့်စေတီတော်သာသနာ ဇောတိကဓမ္မာရုံကြီးတွင် (သီတင်းကျွတ်လပြည့်နေ့) ၈-၁၀-၂၀၁၄ရက် ညနေ ၃နာရီ တွင် ကျင်းပပြုလုပ်မည်ဖြစ်ပြီး ယင်းနေ့ညပိုင်းတွင် စေတီတော်ရင်ပြင်၌ စေတီ တော်ကြီးကို ဆီမီးများထွန်းညှိပူဇော်ရန် စီစဉ်ထားပါသည်။ လှူဒါန်းလိုသူများ ဘဏ္ဍာ တော်ထိန်းဂေါပကအဖွဲ့ရုံး ဖုန်း ၀၁-၂၉၀၄၂၅သို့ ဆက်သွယ်လှူဒါန်းနိုင်ပါကြောင်း။

ရွှေဘုန်းပွင့်စေတီတော်
ဘဏ္ဍာတော်ထိန်းဂေါပကအဖွဲ့

ရွှေတိဂုံစေတီတော် ဂေါပကအဖွဲ့က ကြီးမှူးကျင်းပမည့် (၉၇)ကြိမ်မြောက် စေတိယင်္ဂဏပရိယတ္တိ ဓမ္မာနုဂ္ဂဟစာသျှောက်မေးပွဲ

၁။ ရွှေတိဂုံစေတီတော် ဂေါပကအဖွဲ့က ကြီးမှူးကျင်းပမည့် (၉၇)ကြိမ်မြောက် စေတိယင်္ဂဏ ပရိယတ္တိ ဓမ္မာနုဂ္ဂဟစာသျှောက်မေးပွဲကို (၁၃၇၆ ခုနှစ်၊ နတ်တော်လပြည့်ကျော် ၇ ရက်မှ နတ်တော်လပြည့်ကျော် ၁၃ရက်)အထိ ၁၃-၁၂-၂၀၁၄ရက် (စနေနေ့)မှ ၁၉-၁၂-၂၀၁၄ရက် (သောကြာနေ့အထိ) ကျင်းပသွားမည်ဖြစ်ပါ၍ ဝင်ရောက်ဖြေဆိုလိုသည့် ရဟန်းတော်များသည် စာသျှောက်မေးပွဲ ဝင်ခွင့်ပုံစံများကို ဂေါပကအဖွဲ့ရုံးတွင် ရုံးချိန်အတွင်း ထုတ်ယူပြီး (၁၃၇၆ ခုနှစ်၊ တန်ဆောင်မုန်းလပြည့်) ၆-၁၁-၂၀၁၄ရက် (ကြာသပတေးနေ့) (၁၆း၃၀) နာရီ နောက်ဆုံးထား၍ ပေးပို့ကြပါရန် လျှောက်ထားအပ်ပါသည် အရှင်သူမြတ်တို့ဘုရား။

၂။ ပရိယတ္တိသာသနာကို ချီးမြှောက်သောအားဖြင့် စာသင်၊ စာအောင်သံဃာတော်များအား ပစ္စည်းလေးပါး ထောက်ပံ့လှူဒါန်းလိုပါက ရွှေတိဂုံစေတီတော်ရင်ပြင်နှင့် ဂေါပကအဖွဲ့ရုံးတွင် အလှူခံဌာနများ ဖွင့်လှစ်ထားရှိကြောင်း ကုသိုလ်အကျိုးမျှော် နှိုးဆော်အပ်ပါသည်။

ဆက်သွယ်ရန်ဖုန်း- ၀၁-၃၇၅၇၆၇၊ ၀၁-၃၇၁၀၈၉
ရွှေတိဂုံစေတီတော် ဂေါပကအဖွဲ့

ရွှေတိဂုံစေတီတော်မြတ်ကြီးအား ရွှေစင်ပြား သင်္ကန်းတော်ကပ်လှူပူဇော်ရန် နှိုးဆော်ဖိတ်ခေါ်ခြင်း

ရွှေတိဂုံစေတီတော်မြတ်ကြီးအား ယခု ၂၀၁၄/၂၀၁၅ခုနှစ် ပွင့်လင်း ရာသီတွင် ရွှေသင်္ကန်းတော်ကပ်လှူပူဇော်မည်ဖြစ်ပါသည်။ ၁-၁၁-၂၀၁၄ရက်မှ စတင်ကာ ရွှေပြားအမှတ်စဉ်အတိုင်း တစ်ရက်လျှင် အလှူရှင်(၁၀၀) တစ်ရာဦးစီ ရွှေစင်ပြားသင်္ကန်းတော်များကို သဟတ္ထိကဒါနမြောက် ကိုယ်တိုင်တက်ရောက် ကပ်လှူပူဇော်နိုင်ရန် စီစဉ်ဆောင်ရွက်ထားရှိမည်ဖြစ်ပါသည်။ ၎င်းအလှူရှင်များ တက်ရောက်လှူဒါန်းရမည့်ရက်အား ၁-၁၀-၂၀၁၄ရက်မှစ၍ ရွှေပြားသင်္ကန်း အလှူရှင်များသို့ ဆက်သွယ်အသိပေးခြင်း ရင်ပြင်တော်ရှိ ကြော်ငြာသင်ပုန်း များတွင် ကြော်ငြာခြင်းများကို ဆောင်ရွက်ပေးမည်ဖြစ်ပါသည်။ (၅)နှစ်လျှင် တစ်ကြိမ် ကြုံတောင့်ကြုံခဲ ရွှေတိဂုံစေတီတော်မြတ်ကြီးအား ရွှေစင်ပြားသင်္ကန်း တော် ဆက်ကပ်ပူဇော်ပွဲ၌ ပါဝင်ကုသိုလ်ပြုနိုင်ရန် နှိုးဆော်ဖိတ်ကြားအပ်ပါသည်။

၁-၁၀-၂၀၁၄ရက်မှစ၍ ရုံးချိန်အတွင်း ဖုန်း ၀၁-၃၇၅၇၆၇ နှင့် ၀၁-၃၇၁၀၈၉ တို့တွင် ရွှေပြားအမှတ်အား သတင်းပို့ပြီး ကပ်လှူပူဇော်မည့်နေ့ရက်နှင့် အသေးစိတ် အချက်အလက်ကို စုံစမ်းနိုင်ပါသည်။

ရွှေတိဂုံစေတီတော်ဂေါပကအဖွဲ့

ပြည်ထောင်စုသမ္မတမြန်မာနိုင်ငံတော် ရထားပို့ဆောင်ရေးဝန်ကြီးဌာန မြန်မာ့မီးရထား

(Luxury Tourist Train) ဖြင့် ကမ္ဘာလှည့်ခရီးသည်များအား မြန်မာပြည်အနှံ့ ပို့ဆောင်ရန်အတွက် ပြည်တွင်းပြည်ပ ပုဂ္ဂလိက ကုမ္ပဏီများနှင့် အကျိုးတူ ဆောင်ရွက်မည့် လုပ်ငန်း ဆောင်ရွက်ရန် စိတ်ဝင်စားသူများအား ဖိတ်ခေါ်ခြင်း (Expression of Interest)

၁။ပြည်ထောင်စုသမ္မတ မြန်မာနိုင်ငံတော်အစိုးရသည်နိုင်ငံတော်၏ စီးပွားရေးဖွံ့ဖြိုးတိုးတက်မှုများကို အရှိန်အဟုန်ဖြင့် အကောင်အထည်ဖော်ဆောင်ရွက်လျက်ရှိရာ ရထားပို့ဆောင်ရေးဝန်ကြီးဌာန၊မြန်မာ့မီးရထား အနေဖြင့် ကမ္ဘာလှည့်ခရီးသည်များအတွက် ဝန်ဆောင်မှု လုပ်ငန်းပိုမိုဆောင်ရွက်ပေးနိုင်ရန် ပြည်တွင်းပြည်ပ ပုဂ္ဂလိက ကုမ္ပဏီများနှင့် အကျိုးတူဆောင်ရွက်သွားမည် ဖြစ်ရာ လုပ်ကိုင်လိုသည့် ပြည်တွင်းပြည်ပမှ ပုဂ္ဂိုလ်၊ အဖွဲ့အစည်း၊ကုမ္ပဏီများသို့ အဆိုပြုလွှာတင်သွင်းနိုင်ရန် ဖိတ်ခေါ်အပ်ပါသည်။

၂။ (Luxury Tourist Train) ပြေးဆွဲရန်အတွက် ဆောင်ရွက်ခွင့်ရရှိမည့် ပုဂ္ဂလိကအဖွဲ့အစည်း၊ ကုမ္ပဏီများ၏ အစီအစဉ်ဖြင့် ရေနွေးငွေ့စက်ခေါင်းပြုပြင်ရန်နှင့် လိုအပ်သည့် ဇိမ်ခံတွဲသစ်များအား နိုင်ငံခြားမှ ဝယ်ယူတင်သွင်းခြင်း၊ တည်ဆောက်ခြင်းများပြု၍ ရင်းနှီးမြှုပ်နှံ ဆောင်ရွက်ရမည်ဖြစ်ပါသည်။

၃။ (Luxury Tourist Train) ဖြင့် ကမ္ဘာလှည့်ခရီးသည်များအား မြန်မာပြည်အနှံ့ ပို့ဆောင်ရန် အတွက် ပြည်တွင်းပြည်ပ ပုဂ္ဂလိကကုမ္ပဏီများနှင့် အကျိုးတူဆောင်ရွက်သွားမည် ဖြစ်ရာ စိတ်ဝင်စားမှု အဆိုပြုလွှာများကို ဒုတိယအထွေထွေမန်နေဂျာ(ထောက်ပံ့) ဌာန၊ မြန်မာ့မီးရထား၊ ဗိုလ်တထောင်သို့ (၁၅.၁၀.၂၀၁၄)ရက်နေ့ (၁၄း၀၀)နာရီ နောက်ဆုံးထား၍ ပေးပို့သွားရန်ဖြစ်ပါသည်။ နောက်ကျပေးပို့လာသော အဆိုပြုလွှာများကို လက်ခံစဉ်းစားပေးမည် မဟုတ်ပါ။စိတ်ဝင်စားမှု အဆိုပြုလွှာများကို စိစစ်၍ အရည်အချင်းပြည့်မီသော ကုမ္ပဏီများကို တင်ဒါဝင်ရောက် ယှဉ်ပြိုင်ခွင့်ပြုမည် ဖြစ်ပါသည်။

၄။ စိတ်ဝင်စားမှု အဆိုပြုလွှာအချက်အလက်များဖော်ပြထားသည့် အဆိုပြုပုံစံများကို (တစ်)စုံလျှင် ကျပ်(၁၀၀၀၀/-)ဖြင့် (၁၅.၉.၂၀၁၄)ရက်နေ့မှ စ၍ ဒုတိယအထွေထွေမန်နေဂျာ(ထောက်ပံ့)ဌာန၊မြန်မာ့မီးရထား၊ ကုန်သည်လမ်း နှင့်သိမ်ဖြူလမ်းထောင့်၊ဗိုလ်တထောင်မြို့နယ်၊ရန်ကုန်မြို့တွင် ရုံးချိန်အတွင်းဝယ်ယူနိုင်ပါသည်။

၅။ အသေးစိတ် အချက်အလက်များကိုသိရှိလိုပါက တင်ဒါစိစစ်ရွေးချယ်ရေးကော်မတီ (ဖုန်း - ၀၆၇-၇၇၀၀၉ /၀၆၇-၇၇၀၅၄/၀၁ ၂၉၁၉၉၄/၀၁ ၂၉၄၃၅၂)တို့ထံ ရုံးချိန်အတွင်း ဆက်သွယ်မေးမြန်း နိုင်ပါသည်။

တင်ဒါစိစစ်ရွေးချယ်ရေးကော်မတီ

ပြည်ထောင်စုသမ္မတမြန်မာနိုင်ငံတော်အစိုးရ သတ္တုတွင်းဝန်ကြီးဌာန၊ အမှတ်(၂) သတ္တုတွင်းလုပ်ငန်း Expression of Interest (EOI) ခေါ်ယူခြင်း

၁။ သတ္တုတွင်းဝန်ကြီးဌာန၊ အမှတ်(၂)သတ္တုတွင်းလုပ်ငန်း လက်အောက်ရှိ ခဲမဖြူသတ္တုစင်စက်ရုံ(သန်လျင်)အား ပြည်တွင်း/ပြည်ပ ရင်းနှီးမြှုပ်နှံသူများနှင့် အကျိုးတူပူးပေါင်းဆောင်ရွက်သွားရန် စီစဉ်ဆောင်ရွက်လျက်ရှိပါသည်။

၂။ အကျိုးတူပူးပေါင်းဆောင်ရွက်ရန် စိတ်ပါဝင်စားသောပုဂ္ဂလိကကုမ္ပဏီများအနေဖြင့် Letter of Expression of Interest (LEOI)ကို ၂၀၁၄ ခုနှစ်၊ နိုဝင်ဘာလ ၂၈ရက် ၁၅း၀၀ နာရီထက် နောက်မကျဘဲ အမှတ်(၂)သတ္တုတွင်းလုပ်ငန်း၊ သတ္တုတွင်းဝန်ကြီးဌာန၊ ရုံးအမှတ်(၁၉)၊ နေပြည်တော်သို့ လိပ်မူပေးပို့ရမည်ဖြစ်ပါသည်။

၃။ EOI ပုံစံများ၊ စည်းကမ်းချက်များနှင့် အသေးစိတ်သိရှိလိုသော အချက်အလက်များကို ၂၀၁၄ခုနှစ်၊ စက်တင်ဘာလ ၁၅ရက်မှ စတင်၍ အမှတ်(၂)သတ္တုတွင်းလုပ်ငန်း၊ သတ္တုတွင်းဝန်ကြီးဌာန၊ ရုံးအမှတ်(၁၉)၊ နေပြည်တော် ဖုန်း-၀၆၇-၄၀၉၃၉၀ နှင့် ၀၆၇-၄၀၉၃၉၁ သို့ ရုံးချိန်အတွင်း ဆက်သွယ်မေးမြန်းရယူနိုင်ပါသည်။

တင်ဒါခေါ်ယူရေးလုပ်ငန်းကော်မတီ၊ အမှတ်(၂) သတ္တုတွင်းလုပ်ငန်း

ပြည်ထောင်စုသမ္မတမြန်မာနိုင်ငံ သစ်တောထွက်ပစ္စည်းဖက်စပ်ကော်ပိုရေးရှင်းလီမိတက် ရုံးချုပ်-ရန်ကုန် အိတ်ဖွင့်တင်ဒါကြော်ငြာအမှတ်(၀၅/၂၀၁၄-၂၀၁၅) အိတ်ဖွင့်တင်ဒါကြော်ငြာခြင်း

၁။ ပြည်ထောင်စုသမ္မတမြန်မာနိုင်ငံ၊ သစ်တောထွက်ပစ္စည်းဖက်စပ်ကော်ပိုရေးရှင်းလီမိတက်အနေဖြင့် ပြည်တွင်းရှိ သစ်အခြေခံလုပ်ငန်းများ ဦးစားပေးဆောင်ရွက်နေသော ပုဂ္ဂလိကလုပ်ငန်းရှင်များသို့ ကုန်ကြမ်းသစ်လုံးများ ဖြည့်ဆည်းပေးနိုင်ရေးအတွက် သစ်တောဖက်စပ်မှ (၂၀၁၃-၂၀၁၄) ဘဏ္ဍာနှစ်ထုတ် အောက်ပါကုန်ကြမ်းသစ်လုံးများကို (၂၀၁၄-၂၀၁၅)ဘဏ္ဍာနှစ်အတွက် အိတ်ဖွင့်တင်ဒါစနစ် (Ex-site)ရောင်းချမည်ဖြစ်ပါသည်။

(က) **အိတ်ဖွင့်တင်ဒါကျင်းပမည့်အစီအစဉ်**

အိတ်ဖွင့်တင်ဒါကျင်းပမည့်နေ့ရက်	- ၂၄-၉-၂၀၁၄ရက်(ဗုဒ္ဓဟူးနေ့)
အိတ်ဖွင့်တင်ဒါကျင်းပမည့်အချိန်	- မွန်းလွဲ(၁၃း၀၀)နာရီ
အိတ်ဖွင့်တင်ဒါရောင်းချမည့်သစ်အမျိုးအစား	- အင်ကညင်သစ်မာသစ်လုံး
အိတ်ဖွင့်တင်ဒါရောင်းချမည့်တန်	- (2051) လုံး၊ (2521.986)တန်
အိတ်ဖွင့်တင်ဒါကျင်းပမည့်နေရာ	- မြန်မာ့သစ်လုပ်ငန်း၊ ကြို့ကုန်းသစ်တောဝင်း၊ တော်ဝင်ခန်းမ၊ အင်းစိန်မြို့နယ်၊ ရန်ကုန်မြို့။

၂။ သစ်လုံးများ အိတ်ဖွင့်တင်ဒါနှင့်ပတ်သက်သည့် အချက်အလက်များအား အသေးစိတ်သိရှိလိုပါက သစ်တောဖက်စ် website ဖြစ်သော www.fpjvc.com တွင် ဝင်ရောက်ကြည့်ရှု၍လည်းကောင်း၊ မြန်မာ့သစ်လုပ်ငန်း၏ website ဖြစ်သော www.myanmatimber.com.mm တွင် ဝင်ရောက်ကြည့်ရှု၍လည်းကောင်း၊ ဖုန်းနံပါတ် ၀၉-၅၀၇၃၁၃၇၊ ၀၉-၄၃၂၀၂၅၄၄တွင် လည်းကောင်း စုံစမ်းနိုင်ပါသည်။

အိတ်ဖွင့်တင်ဒါကျင်းပရေးကော်မတီ၊ သစ်တောထွက်ပစ္စည်းဖက်စပ်ကော်ပိုရေးရှင်းလီမိတက်

လျှပ်စစ်စွမ်းအားဝန်ကြီးဌာန၊ မြန်မာ့လျှပ်စစ်ဓာတ်အားလုပ်ငန်း (အိတ်ဖွင့်တင်ဒါခေါ်ယူခြင်း)

လျှပ်စစ်စွမ်းအားဝန်ကြီးဌာန၊ မြန်မာ့လျှပ်စစ်ဓာတ်အားလုပ်ငန်း၊ ဓာတ်အားပို့လွှတ်ရေး စီမံကိန်းများဌာနမှ အသုတ်-၇ ၆၆ ကေဗွီ ဓာတ်အား လိုင်းအတွက် Single Circuit Lattice Steel Tower နှင့် ဆက်စပ်ပစ္စည်းများအား မြန်မာကျပ်ငွေဖြင့် တင်ဒါခေါ်ဆိုဝယ်ယူလိုပါသည်။

တင်ဒါပုံစံရောင်းချမည့်ရက်	- ၁၅-၉-၂၀၁၄ ရက်
တင်ဒါပိတ်မည့်ရက်	- ၁၄-၁၀-၂၀၁၄ ရက်
တင်ဒါပိတ်မည့်အချိန်	- ၁၂း၀၀ နာရီ

တင်ဒါပုံစံနှင့် အသေးစိတ်အချက်အလက်များကို အောက်ပါလိပ်စာတွင် ရုံးချိန်အတွင်း လာရောက်စုံစမ်းဝယ်ယူနိုင်ပါသည်။

လျှပ်စစ်စွမ်းအားဝန်ကြီးဌာန၊ တင်ဒါကြီးကြပ်ရေးအဖွဲ့
မြန်မာ့လျှပ်စစ်ဓာတ်အားလုပ်ငန်း၊ ပစ္စည်းစီမံရေးဌာန
ရုံးအမှတ်(၂၇)၊ နေပြည်တော်။ ဖုန်း-၀၆၇-၄၁၀၂၈၂

GETC™

GETC

building a better future

Opening in September

Communicative English · General English · IELTS

မြေနီကုန်း 537895,502775 တာမွေ 549590, 09254148006

အကြိုးဆောင် ကို Internet မှဖတ်ရှုနိုင်ပြီ

အိမ်၊ ခြံ၊ မြေ ရောင်းဝယ်ငှားလိုသူများနှင့် စီးပွားရေးလုပ်ငန်းရှင်ကြီးများအတွက် မရှိမဖြစ်လိုအပ်သော အပတ်စဉ် တနင်္ဂနွေနေ့တိုင်း ထုတ်ဝေသည့် အကြိုးဆောင်ဂျာနယ်ကို ယခုအခါ ဂျာနယ်အနေဖြင့်သာမက ကမ္ဘာတစ်ဝန်းမှ www.ahkyosaungjournal.com (website)တွင် ဝင်ရောက်ဖတ်ရှုနိုင်ပါသည်။ Google တွင်လည်း အကြိုးဆောင်ဂျာနယ်ဟု မြန်မာလိုရိုက်နှိပ် ကြည့်ရှုနိုင်ပါပြီ

လုပ်ငန်းသုံးရန် အသင့်ဖြစ်သော Box ကားလေးများ ရောင်းမည်

ဟွန်ဒါ ၂စီး၊ မစ်ဆူဘီရှီ ၂ စီး၊ တာယာများအသစ်

ဆက်သွယ်ရန် ဖုန်း-၀၉-၄၄၀၂၂၅၅၇

ကားရောင်းမည်

14' ကန်တာ၊ ၂၀၀၃မော်ဒယ်၊
ရွှေလေးနောက်လေး၊ အလူမီနီယံဘော်ဒီ
1E/2 ---(၁၆၅)သိန်း
Ph: 09-5161045, 09-73242012

ကန့်ကွက်နိုင်ပါသည်။

ရန်ကုန်မြို့၊ ဒဂုံမြို့နယ်၊ ရွှေတိဂုံဘုရားလမ်း၊ တိုက်အမှတ်- ၂၈၄/၂၈၆၊ အခန်းအမှတ်- **G-4** ၊ ဧရိယာ- ၁၅ ပေ × ၅၀ ပေ ရှိ မြေညီ ဟောင်ကောင် (၃) လွှာ ရေ မီး အစုံ တိုက်ခန်း **(Basement + Ground Floor + First Floor)** အပါအဝင် အကျိုးခံစားခွင့်အရပ်ရပ်တို့ကို အပြီးအပိုင်ဝယ်ယူထား၍ တစ်ဦးတည်းတရားဝင် လက်ရှိပိုင်ဆိုင်သူ ဦးကျော်ကျော် (**DGN**- ၀၀၀၅၇၅၊ ၁၂/ဒဂန (နိုင်) ၀၀၄၇၃၉) ထံမှ ကျွန်ုပ်၏မိတ်ဆွေက အပြီးအပိုင်ဝယ်ယူရန်ရောင်း ဖိုးငွေ၏တစ်စိတ်တစ်ဒေသကို ပေးချေပြီးဖြစ်ပါသဖြင့် အဆိုပါတိုက်ခန်းအပေါ် ပိုင်ရေးဆိုင်ခွင့်ရှိသူမည်သူမဆို အရောင်းအဝယ်ကို ကန့်ကွက်လိုပါက ယနေ့မှစ၍ (၇) ရက်အတွင်း ပိုင်ဆိုင်မှု အထောက်အထား၊ မူရင်းစာရွက်စာတမ်းများနှင့်တကွ ကျွန်ုပ်ထံ လူကိုယ်တိုင်လာရောက်ကန့်ကွက်နိုင်ပါကြောင်းနှင့် သတ်မှတ်ရက်ကုန်ဆုံးသည့်တိုင် ကန့်ကွက်မည့်သူမရှိပါက အရောင်းအဝယ်ကိုဥပဒေနှင့်အညီ ပြီးဆုံးသည်အထိ ဆက်လက်ဆောင်ရွက်မည်ဖြစ်ပါကြောင်း အများသိစေရန်ကြေညာအပ်ပါသည်။

ညွှန်ကြားချက်အရ

သင်းကြူစိုး (LL.B., LL.M.)
တရားလွှတ်တော်ရှေ့နေ (စဉ်- ၆၅၅၆)
အမှတ်- ၅၅၊ အခန်း- ၂၆၊ တတိယထပ်၊ မဟာဗန္ဓုလပန်းခြံလမ်း၊ ကျောက်တံတားမြို့နယ်၊ ရန်ကုန်မြို့။
ဖုန်း- ၃၇၈၇၉၉၊ ၀၉-၅၀-၁၆၃၅၂၊ ၀၉-၇၃၀-၃၅၀၀၁။

ကန့်ကွက်နိုင်ကြောင်းကြော်ငြာ

ဒဂုံမြို့သစ်(အရှေ့ပိုင်း)မြို့နယ်၊ မြေတိုင်းရပ်ကွက်အမှတ်(၁၄)၊ မြေကွက်အမှတ်(၂၁၆)၊ အမည်ပေါက် ဒေါ်မြမြဝင်း (L/RGN-၀၀၁၉၇၇) ၏ မြေချပါမစ်အား အဆင့်ဆင့်ဝယ်ယူထားသူ ဒေါ်မော်မော်လွင် [၁၂/ရကန(နိုင်) ၀၅၁၆၃၄]မှ ရုံးခွဲမှတ်ပုံတင်စာရင်းဝင်ခွင့် လျှောက်ထားလာပါသဖြင့် ဤကြော်ငြာပါ သည့်နေ့မှ (၁၅)ရက်အတွင်း ဤဦးစီးဌာနသို့ စာရွက်စာတမ်းအထောက်အထားများနှင့်တကွ ကန့်ကွက်နိုင်ပါကြောင်းနှင့် သတ်မှတ်ချက် ကျော်လွန်သည်အထိ ကန့်ကွက်ခြင်းမရှိပါက ၎င်းမြေကွက်အား ရုံးခွဲမှတ်ပုံတင်စာရင်းသွင်း ခြင်းကိစ္စအား ဆက်လက်ဆောင်ရွက်သွား မည်ဖြစ်ကြောင်း အသိပေးကြေညာအပ်ပါ သည်။ **မြေယာရုံးခွဲ (၈)**

မြို့ရွာနှင့်အိုးအိမ်ဖွံ့ဖြိုးရေးဦးစီးဌာန

ကန့်ကွက်နိုင်ကြောင်းကြော်ငြာ

လှိုင်သာယာမြို့နယ်၊ မြေတိုင်းရပ်ကွက်အမှတ်(၄/၅)၊ မြေကွက်အမှတ် (၁၄၅+၁၄၆)၊ မြေကွက်တည်နေရာ၊ မြမျိုးနွယ်လမ်း၊ (၅) ရပ်ကွက်၊ လှိုင်သာယာမြို့နယ်ရှိ ဒေါ်လှလှဦး (NBN-၂၁၉၀၆၁) အမည်ပေါက် နှစ် (၆၀) ဂရန်မြေအတွက် အမည်ပေါက်၏ ကိုယ်စား Special Power အမှတ်- ၁၈၂/၂၀၁၃ (၄. ၆. ၂၀၁၃) ဖြင့် ရရှိသူ ဦးစိုးသိန်းဦး (၁၃/ကမန(နိုင်)၀၂၃၃၇၆)မှ ၂၀၁၁-ခုနှစ်တွင် အမှတ် အမှတ် -လသယ/ပုံ-၁၁၅၇/၂၀၁၁ ဖြင့် လျှောက်ထားခဲ့သည့် အရောင်းမြေပုံမြေရာဇဝင် ပျောက်ဆုံးကြောင်း ကျမ်းကျိန်လွှာ တင်ပြ၍ ၂၀၁၄-ခုနှစ် အရောင်းမြေပုံမြေရာဇဝင် လျှောက်ထားလာခြင်းအား တရားဝင်ခိုင်လုံသော အထောက်အထားများဖြင့် (၇) ရက်အတွင်း ကန့်ကွက်နိုင်ပါသည်။

မြို့ပြစီမံကိန်းနှင့် မြေစီမံခန့်ခွဲမှုဌာန
ရန်ကုန်မြို့တော်စည်ပင်သာယာရေးကော်မတီ

ထောက်ကြန့်၊ မှော်ဘီ
အိမ်/ ခြံ/ မြေ
ရောင်းလိုသူများဆက်သွယ်နိုင်သည်
ph-09254081570

ကျေးဇူးဆပ်ပါမည်

ခိုင်ခိုင်ကျော်အုပ်စုရောင်းဝယ်ရေးကုမ္ပဏီ လီမိတက်၊ ကုမ္ပဏီမှတ်ပုံတင်(ယာယီ)အမှတ် ၃၈၁၇/၂၀၁၃-၂၀၁၄(၇-၁၁-၂၀၁၃) အား မြောက်ဒဂုံ၌ ကျပျောက်သွားပါသဖြင့် တွေ့ရှိပါက ပြန်လည်ပို့ပေးပါရန်။

ဆက်သွယ်ရန်ဖုန်း-၀၉-၇၃၀၀၆၄၂၂၊
၀၉-၂၅၄၀၂၆၅၈၃

ရွှေပြည်ဟိန်း ကုသိုလ်ဖြစ် ဆေးရုံ စက်တင်ဘာလ၊ ၂၀-၂၁၊ (၃၉)ကြိမ်မြောက် မျက်စိခွဲစိတ်အလင်းဒါနပါဝင်လှူဒါန်းနိုင်

စက်တင်ဘာလ(၂၀၊ ၂၁)ရက်တွင် ဦးရေ(၄၇၅၀)ပြည့် ၃၉-ကြိမ်မြောက် မျက်စိခွဲစိတ် အလင်းဒါနပြုလုပ်မည်ဖြစ်ရာ မျက်စိဝေဒနာရှင်(၁)ဦးအတွက် ခွဲစိတ်ခြင်း အလှူတော်ငွေ ၄၀၀၀၀/-ကို အလင်းဒါန အလှူရှင်အဖြစ်ခံယူကာ ကိုယ်တိုင်လာရောက်၍ဖြစ်စေ၊ ဘဏ်စာရင်းသို့ ထည့်သွင်း၍ဖြစ်စေ၊ လှူဒါန်းနိုင်ပါကြောင်း သတင်းကောင်းပါးအပ်ပါသည်။

လှူဒါန်းရန်ဌာန - **သီတဂူ ရွှေပြည်ဟိန်း စေတ္တဒါနဆေးရုံ၊ ရွှေပြည်ဟိန်းကျောင်း ပြည်သာယာ၊ ရန်ကင်း၊** (ကျိုက္ကဆံစုပါဝမ်း၊ တာမွေလေး၊ သံလမ်းအနီး) ဖုန်း- ၀၁-၅၄၁၄၉၃၊ ၀၉-၇၃၀၅၆၅၆၉

ရွှေဂုံတိုင်ကမ္ဘောဇဘဏ် အရှင်ခေတ (AccountNo.00730200701690301) ဘဏ်စာရင်းသို့ နီးရာဘဏ်၌ ထည့်သွင်း၍လည်းကောင်း ဆက်သွယ်လှူဒါန်းနိုင်ပါသည်။

မိုးကုတ်မြို့နယ်အသင်း
သက်ကြီးပူဇော်ပွဲနှင့်ဂုဏ်ထူးရကျောင်းသူ/ကျောင်းသားများ ဂုဏ်ပြုပွဲဖိတ်ကြားလွှာ

မိုးကုတ်မြို့နယ်အသင်း(ရန်ကုန်မြို့)၏ ဒုတိယအကြိမ် သက်ကြီးပူဇော်ပွဲနှင့် ၂၀၁၃-၂၀၁၄ပညာသင်နှစ် တက္ကသိုလ်ဝင်တန်းစာမေးပွဲတွင် ဂုဏ်ထူးရကျောင်းသူ/ကျောင်းသားများ ဂုဏ်ပြုပွဲ ကျင်းပပြုလုပ်မည်ဖြစ်ပါသဖြင့် မိုးကုတ်မြို့နယ်သူ၊ နယ်သားများအားလုံး(ဖိတ်စာရသည်ဖြစ်စေ၊ မရသည်ဖြစ်စေ)ကြွရောက်ပါရန် လေးစားစွာဖိတ်ကြားအပ်ပါသည်။

အသက်(၈၀)နှစ် နှင့်အထက် အဘိုးအဘွားများနှင့် ဂုဏ်ထူးရကျောင်းသူ၊ ကျောင်းသားများ စာရင်းပေးပို့ကြပါရန်။

ကျင်းပမည့်နေ့ရက် - ၂၁-၉-၂၀၁၄(တနင်္ဂနွေနေ့)
ကျင်းပမည့်အချိန် - နံနက် ၉း၀၀နာရီ
ကျင်းပမည့်နေရာ - Royal Garden Restaurant နတ်မောက်လမ်း၊ ဗဟန်းမြို့နယ်

ဆက်သွယ်ရန်-

ဦးဗိုလ်သောင်း	- ၀၉၅၀၁၆၂၁၅	ဦးသန်းဝင်း	-၀၉၈၆၁၄၇၉၆
ဦးခင်မောင်ရွှေ	- ၀၉-၆၅၁၈၈၇၂	ဦးခင်မောင်ကြည်	-၀၉၅၀၁၅၅၅၂၃
ဦးအောင်နိုင်မြင့်	- ၀၁-၅၄၉၅၈၃	ဦးကိုဦး(ခ)ဦးတင်ဦး	-၀၉၇၃၈၈၉၉၆၈
ဦးသိန်းအောင်	- ၀၉-၄၂၀၀၃၃၇၃၃	ဦးအောင်လွင်	-၀၉၇၃၂၀၉၉၉၄

ဆောက်လုပ်ရေးဝန်ကြီးဌာန
ပြည်သူ့ဆောက်လုပ်ရေးလုပ်ငန်း(အိတ်ဖွင့်တင်ဒါခေါ်ယူခြင်း)

၁။ ဆောက်လုပ်ရေးဝန်ကြီးဌာန၊ ပြည်သူ့ဆောက်လုပ်ရေးလုပ်ငန်း၏ ဌာနပိုင် မဟာဗန္ဓုလတံတား (ဒေါ်ပုံဘက်ခြမ်း)မှ မြေနေရာလွတ် ပေ(၅၄×၈၅) အကျယ်(၄) ခန်းအား ကိုယ်ပိုင်ကားရပ်နားစခန်း (Car Parking) အဖြစ် ဈေးပြိုင်တင်ဒါစနစ်ဖြင့် နှစ်အလိုက် မြေငှားရမ်းမည် ဖြစ်ပါသည်။ တင်ဒါတင်သွင်းလိုသော ပုဂ္ဂလိက လုပ်ငန်းရှင်များအနေဖြင့် အသေးစိတ်သိရှိလိုပါက အောက်ဖော်ပြပါဌာနတွင် ဆက်သွယ်မေးမြန်းနိုင်ပါသည်။
၂။ တင်ဒါပုံစံစတင်ရောင်းချမည့်ရက် - ၁၇-၉-၂၀၁၄ ရက်
၃။ တင်ဒါပုံစံ အရောင်းပိတ်မည့်ရက် - ၂၄-၉-၂၀၁၄ ရက်
၄။ တင်ဒါတင်သွင်းရမည့် နောက်ဆုံးနေ့ရက် - ၃-၁၀-၂၀၁၄ရက်၊ ၁၆း၃၀ နာရီ
၅။ တင်ဒါပုံစံများကို အောက်ဖော်ပြပါဌာနတွင် ၁၇-၉-၂၀၁၄ ရက်မှစ၍ ရုံးချိန် အတွင်း ဝယ်ယူနိုင်ပါသည်။

တင်ဒါရွေးချယ်စိစစ်ရေးအဖွဲ့
ပြည်သူ့ဆောက်လုပ်ရေးလုပ်ငန်း၊ တံတားဦးစီး၊
ရုံးအမှတ်(၁၁)၊ နေပြည်တော်။
ဖုန်း-၀၆၇-၄၀၇၅၁၄၊ ၄၀၇၂၇၆

TTC ကမာရွတ် အာစရိယပူဇော်ပွဲ

၂၀၁၃-၂၀၁၄ပညာသင်နှစ် တက္ကသိုလ်ဝင်တန်းအောင် ကျောင်းသား၊ ကျောင်းသူများမှ စုပေါင်း၍(၂၀၀၃-၂၀၀၄)သူငယ်တန်းမှ ဒသမတန်းအထိ ပညာသင်ကြားပေးခဲ့သော ဆရာ၊ ဆရာမများ၊ ကျောင်းအုပ်ဆရာကြီး၊ ဆရာမကြီးဟောင်းများနှင့် ကျောင်းအုပ်ဆရာမကြီးအား ပူဇော်ကန်တော့ပွဲကျင်းပမည်ဖြစ်ပါသဖြင့် ၂၁-၉-၂၀၁၄ရက်(တနင်္ဂနွေနေ့)တွင် နံနက် ၉ နာရီမှ ၁၂နာရီအထိ TTC (ကမာရွတ်)ကျောင်းရှိ ပညာ့ဗိမာန်ခန်းမသို့ ကျောင်းသား၊ ကျောင်းသူများနှင့် ဆရာ၊ ဆရာမများ ကြွရောက်ပေးပါရန် ဖိတ်ကြားအပ်ပါသည်။

အာစရိယပူဇော်ပွဲဖြစ်မြောက်ရေးအဖွဲ့

ဆောက်လုပ်ရေးဝန်ကြီးဌာန
ပြည်သူ့ဆောက်လုပ်ရေးလုပ်ငန်း(အိတ်ဖွင့်တင်ဒါခေါ်ယူခြင်း)

၁။ ဆောက်လုပ်ရေးဝန်ကြီးဌာန၊ ပြည်သူ့ဆောက်လုပ်ရေးလုပ်ငန်း၏ လှိုင်မြစ်ကူးတံတား(ရွှေပြည်သာ) တံတားအနီး ဌာနပိုင်မြေ မြေကွက်(၅. ၆၁၆)ကေအား ဈေးပြိုင်တင်ဒါစနစ်ဖြင့် နှစ်အလိုက် မြေငှားရမ်းမည်ဖြစ်ပါသည်။ တင်ဒါတင်သွင်းလိုသော ပုဂ္ဂလိက လုပ်ငန်းရှင်များအနေဖြင့် အသေးစိတ်သိရှိလိုပါက အောက်ဖော်ပြပါဌာနတွင် ဆက်သွယ်မေးမြန်းနိုင်ပါသည်။
၂။ တင်ဒါပုံစံစတင်ရောင်းချမည့်ရက် - ၁၇-၉-၂၀၁၄ ရက်
၃။ တင်ဒါပုံစံ အရောင်းပိတ်မည့်ရက် - ၂၄-၉-၂၀၁၄ ရက်
၄။ တင်ဒါတင်သွင်းရမည့်နောက်ဆုံးနေ့ရက် - ၃-၁၀-၂၀၁၄ရက်၊ ၁၆း၃၀ နာရီ
၅။ တင်ဒါပုံစံများကို အောက်ဖော်ပြပါဌာနတွင် ၁၇-၉-၂၀၁၄ ရက်မှစ၍ ရုံးချိန် အတွင်း ဝယ်ယူနိုင်ပါသည်။

တင်ဒါရွေးချယ်စိစစ်ရေးအဖွဲ့
ပြည်သူ့ဆောက်လုပ်ရေးလုပ်ငန်း၊ တံတားဦးစီး
ရုံးအမှတ်(၁၁)၊ နေပြည်တော်
ဖုန်း-၀၆၇-၄၀၇၅၁၄၊ ၄၀၇၂၇၆

မွေးနေ့မင်္ဂလာဆုတောင်းလွှာ

မိသားစုနှင့် ခင်ပွန်းအပေါ် ဝတ္တရားကျေပွန်ပြီး မိသားစုများ၏ လိုအင်ဆန္ဒအဝဝကို အမြဲတစေ ဖြည့်ဆည်းပေးတတ်သော ချစ်ဇနီး မရဝေ(ခ)မခင်ရဝေလှိုင်၏ ၁၅-၉-၂၀၁၄ရက်တွင် ကျရောက်သောမွေးနေ့မှသည် နောင်နှစ်ပေါင်းများစွာတိုင် စိတ်၏ချမ်းသာခြင်း၊ ကိုယ်၏ကျန်းမာခြင်းနှင့် ပြီးပြည့်စုံ၍ ဘဝနှင့်ဆန္ဒ တစ်ထပ်တည်းကျပါစေကြောင်း။

ချစ်ခင်ပွန်း "ကို" (ကျော်မျိုးမင်း)

စက်မှုဝန်ကြီးဌာန
အမှတ်(၁)အကြီးစားစက်မှုလုပ်ငန်း
(အိတ်ဖွင့်တင်ဒါခေါ်ယူခြင်း)

၁။ စက်မှုဝန်ကြီးဌာန၊ အမှတ်(၁)အကြီးစားစက်မှုလုပ်ငန်းမှ အောက်ဖော်ပြပါပစ္စည်းများအား အမှတ်(၁၄)အကြီးစားစက်ရုံ (သာဂရ)အရောက် မြန်မာကျပ်ငွေဖြင့် ဝယ်ယူလိုပါသည်-
(က) စက်ဆီချောဆီ(၈)မျိုး (31)Drum
(ခ) ပျဉ်ပုံကြီးသဲ (၁၂၀)ကျင်း
၂။ အိတ်ဖွင့်တင်ဒါပုံစံများ၊ တင်ဒါစည်းကမ်းချက်များ၊ ဝယ်ယူလိုသည့် ပစ္စည်းများ၏ (Technical Specification) များ၊ အသေးစိတ်အချက်အလက်များနှင့်ပတ်သက်၍၁၅-၉-၂၀၁၄ရက်မှစတင်၍ ရုံးဖွင့်ရက်များတွင် ရုံးချိန်အတွင်း အောက်ပါလိပ်စာ၌ လာရောက်ထုတ်ယူနိုင်ပါသည်။
၃။ တင်ဒါများနောက်ဆုံးထား ပေးသွင်းရမည့်ရက်မှာ ၂၃-၉-၂၀၁၄ရက် မွန်းတည့် ၁၂း၀၀နာရီဖြစ်ပါသည်။

ထုတ်လုပ်ရေးဌာန၊ အမှတ်(၁)အကြီးစားစက်မှုလုပ်ငန်း
စက်မှုဝန်ကြီးဌာန၊ ရုံးအမှတ်(၃၀)၊နေပြည်တော်
ဖုန်း ၀၆၇-၄၀၅၀၅၆၊ ၄၀၅၁၇၁

အရောက်ပို့ ခေါက်ဆွဲကြော်(?)

ပွဲတော်အုပ်ဆန်ဆိုင်

:01-512443, 09-73017656, 09 32380867

ဒဂုံမြို့သစ်
အရှေ့ပိုင်းနှင့်ဆိပ်ကမ်း
ရှိ မြေကွက်များဝယ်လိုသည်
၀၉၄၃၀၉၁၅၂၇ (ပွဲစားမလို)

ဒေါက်တာ ဆရာမြင့် (စကြာမင်း) ရဲ့... မြင့်မြန်မာ အမှတ်တံဆိပ်

အပူအပုပ်ကင်းပြီး အကြောတက်ညောင်းညာကင်းဝေး အဆီကျ၍ ကျန်းမာစေတဲ့ဆေး...၊ ဆေးတစ်မျိုးတည်းနဲ့ အကြောလည်းပြေ ဝမ်းလည်းမှန်တဲ့ မြင့်မြန်မာအမှတ်တံဆိပ် အကြောပြေဝမ်းမှန်ဆေး...

တောရှောက်သီး အကြောပြေ ဝမ်းမှန်ဆေး

ပင်ရင်း **စကြာမင်းဆေးတိုက်နှင့် ဆေးကုဌာန** – အမှတ်(၆၆၆)၊သုဓမ္မာလမ်းမကြီး၊(စ)ရပ်ကွက်၊ မြောက်ဥက္ကလာပမြို့နယ်၊ရန်ကုန်မြို့။ ဖုန်း–၀၁ ၆၉၁၀၉၁၊ ၀၉၇၃၂၁၁၀၆၁။

အသည်းရောဂါရှင်များနဲ့ အသည်းရောဂါ ကာကွယ်လိုသူတွေအတွက် ကိုယ်တိုင်ကုသရင်း သုတေအသနပြု ထုတ်လုပ်ထားတဲ့...

မန်းရာဇာ အမှတ်တံဆိပ် အသည်းအားဆေး

အသည်းရောဂါရှင်များအတွက် အစွမ်းထက်၍ သဘာဝတိုင်းရင်းဆေးစစ်စစ်ဖြစ်သော မန်းရာဇာ အမှတ်တံဆိပ် အသည်းအားဆေးကို သုံးစွဲခြင်းအားဖြင့် အသည်းရောင်အသားဝါဖြစ်ခြင်း၊ အသည်းအဆီဖုံးခြင်း၊ အသည်းကြီးခြင်း၊ အသည်းမာ၊ အသည်းခြောက်ဖြစ်ခြင်း၊ ပိုးကြောင့်ဖြစ်သော အသည်းရောဂါ အမျိုးမျိုးနှင့် အသည်းရောဂါကို အဓိကဖြစ်စေနိုင်သော အရက်နှင့် အစားအသောက်များကို နေ့စဉ်စားသောက်နေသူများ၊ အသည်းရောဂါ ကာကွယ်လိုသူများအတွက် အသည်းရောဂါရှင်များစွာကို ကိုယ်တိုင်ကုသရင်းမှ ထုတ်လုပ်ထားသောဆေးဖြစ်ခြင်းကြောင့် စိတ်ချယုံကြည်စွာ သုံးစွဲနိုင်ပါသည်။

➤ ပင်ရင်း–စကြာမင်းဆေးတိုက် – အမှတ်(၆၆၆)၊သုဓမ္မာလမ်းမကြီး၊စ/ရပ်ကွက်၊မ/ဥက္ကလာပ၊ရန်ကုန်။ဖုန်း–၀၁၆၉၁၀၉၁၊၀၉၇၃၁၉၇၅၂၄။
➤ ရှမ်းပြည်နယ်မြန်ချီရေး – အမှတ်(၉)၊ ဘုတာလမ်း၊ ရပ်ကွက်(၁၀)၊ လားရှိုးမြို့။ဖုန်း – ၀၈၂၂၆၂၉၁၊ ၀၉၄၇၃၂၂၂၁၃။

တိုင်းရင်းဆေးထုတ်လုပ်ခွင့်အမှတ် – 0813Y010672

ခုနှစ်စဉ်ကြယ်စာပေ

ပဥ္စလက်သွေး

ချစ်သော

ပြည်ထောင်စုသမ္မတမြန်မာနိုင်ငံတော်
ရန်ကုန်တိုင်းဒေသကြီးအစိုးရ
ရန်ကုန်မြို့တော်စည်ပင်သာယာရေးကော်မတီ
ပစ္စည်းဝယ်ယူရေးအဖွဲ့
အိတ်ဖွင့်တင်ဒါခေါ်ယူခြင်း

၁။ ရန်ကုန်မြို့တော်စည်ပင်သာယာရေးကော်မတီ၏ လုပ်ငန်းများတွင် အသုံးပြုရန်အတွက် လိုအပ်သော အောက်ဖော်ပြပါလုပ်ငန်းသုံးပစ္စည်းများကို ဌာနအရောက်ကျပ်ငွေဖြင့် ဝယ်ယူလိုပါသဖြင့် စိတ်ပါဝင်စားသည့် လုပ်ငန်းရှင်များအနေဖြင့် အိတ်ဖွင့်တင်ဒါများ ပေးသွင်းရန် ဖိတ်ခေါ်အပ်ပါသည်-

စဉ်	ပစ္စည်းအမျိုးအမည်	အရေအတွက်
(က)	ဘိလပ်မြေ(ထိုင်း)/လမ်းခင်းကတ္တရာ(၆၀/၇၀)	၂၆၀၀၀၀-အိတ်/၅၀၀၀-တန်
(ခ)	အဆောက်အအုံခိုင်ခန့်မှု/တိမ်းစောင်းမှုတိုင်းတာသည့်စက်ကိရိယာ	၅-မျိုး
(ဂ)	500KVA မီးစက်	၁-လုံး
(ဃ)	ဒီဇယ်ဆီ	၂၀၀၀၀၀-ဂါလန်

၂။ ဈေးနှုန်းလွှာပိတ်ရက်မှာ ၂၆-၉-၂၀၁၄ရက်၁၆း၀၀နာရီဖြစ်ပြီး တင်ဒါပုံစံတစ်စုံလျှင် ကျပ် ၂၀၀၀(ကျပ်နှစ်ထောင်တိတိ)နှုန်းဖြင့် မြို့တော်ခန်းမ(ပထမထပ်) ဘတ်ဂျက်နှင့် ငွေစာရင်းဌာန၊ ပစ္စည်းဝယ်ယူရေးဌာနစုတွင် ဝယ်ယူနိုင်ပါသည်။ အသေးစိတ်အချက်အလက်များကို ဖုန်းအမှတ်-၃၈၈၇၃၂ သို့ ရုံးချိန်အတွင်း ဆက်သွယ်မေးမြန်းနိုင်ပါသည်။

အတွင်းရေးမှူး၊ ပစ္စည်းဝယ်ယူရေးအဖွဲ့

အသိပေးကြေညာချက်

ဂျပန်နိုင်ငံနှင့် ကိုရီးယားနိုင်ငံတို့မှ မော်တော်ယာဉ်များတင်ဆောင်လာသည့် M.V PAGLIA V.012 သင်္ဘောသည် ၁၇-၉-၂၀၁၄ရက်ခန့်တွင် ရန်ကုန်ဆိပ်ကမ်းသို့ ဆိုက်ကပ်၍ ကုန်ချလုပ်ငန်းဆောင်ရွက်မည်ဖြစ်ပါသည်။

မော်တော်ယာဉ် ပိုင်ရှင်များအနေဖြင့် သင်္ဘောမှ ချပြီးချိန်တွင် မိမိတို့၏ မော်တော်ယာဉ်ပါပစ္စည်းများကို ORIGINAL BILL OF LADING များ ယူဆောင်လျက် လာရောက်ကြည့်ရှုစစ်ဆေးရန် အသိပေးအပ်ပါသည်။

သင်္ဘောဆိုက်ကပ်မည့်အချိန်နှင့် တံတားနေရာတို့ကို အသေးစိတ်သိရှိလိုပါက အောက်ဖော်ပြပါ တယ်လီဖုန်းနံပါတ်များသို့ ဆက်သွယ်စုံစမ်းမေးမြန်းနိုင်ပါသည်။

-၂၃၀၁၁၉၁၊ ၂၃၀၁၁၇၈

ကိုယ်စားလှယ်လုပ်ငန်းဌာန၊ မြန်မာ့ဆိပ်ကမ်းအာဏာပိုင်

စက်ယန္တရားကြီးများငှားရန်ရှိသည်

ဆောက်လုပ်ရေးလုပ်ငန်းတွင်အသုံးပြုရန် အထူးသင့်လျော်သော အောက်ဖော်ပြပါ ယန္တရားကြီးများ ငှားရန်ရှိပါသည်၊

1) EXCAVATOR
VOLVO EC290BLC
2) BULLDOZER
CATERPILLAR D6H
3) ၁၀ ဘီး မြေသယ်ယာဉ်များ

ဖုန်း – ၀၉ – ၅၀၁၂၂၉၁၊၀၉ – ၅၃၁၅၀၁၅၀

WIN Japanese Language School

Section	Period	Day	Month
Business Japanese(I)	7 Sep:2014	Sat,Sun	3
Pre-Adv (I)	16 Sep:2014	Tue~Thu	3
N5 Practice	21 Sep:2014	Sat,Sun	2.5
Basic	23 Sep:,7 Oct:2014	Tue~Fri	3
Intermediate	16 Sep, 7 Oct:2014	Tue~Fri	3
Inter-Conversation	27 Sep:2014	Sat,Sun	3

(Main School) No.278,(First Floor),Theinbyu Road, Botahtaung.
Tel: 294613, 297998, 299493 (8နံပေါက်မှတ်တိုင်း)
(Branch School) မြေနီကုန်း၊ စမ်းချောင်းမီးသတ်အနီး၊ Tel:01- 2304767

ကျောင်းစာတွေနဲ့ လုံးပန်းနေရတဲ့ **ကလေးတွေ** အတွက်
အိမ်အလုပ်တွေ ရုံးအလုပ်တွေနဲ့ ပိပြီး ပင်ပန်းနေတဲ့ **မေမေတွေ** အတွက်
မိသားစုကို ဂရုစိုက်ရလွန်းလို့ ဒေသန္တရ ဗဟုသုတရချင်တဲ့ **ဖေဖေတွေ** အတွက်

Family Fun Tour to Bangkok

Small Group, free Thai Sim Card with internet, not only fun but for educational tirp
- Y & T Travels and Tour : 01-538788 Ext : 1044, 095039486

တန့်ကြည့်တောင် ရန်အောင်ချမ်းသာဆရာတော် အဂ္ဂမဟာသဒ္ဓမ္မဇောတိကဓဇ ဘဒ္ဒန္တသောမဗုဒ္ဓိအရှင်သူမြတ်ကြီး၏ သက်တော် (၇၉) နှစ်ပြည့်

မွေးနေ့မင်္ဂလာအခါတော်

(၁၃၇၆ ခုနှစ်၊ သီတင်းကျွတ်လဆန်း ၁ ရက်) ၂၄. ၉. ၂၀၁၄ ရက် (ဗုဒ္ဓဟူးနေ့)

(၁၃၇၆ ခုနှစ်၊ တော်သလင်းလကွယ်နေ့) ၂၃. ၉. ၂၀၁၄ ရက်မွေးနေ့အကြိုအခမ်းအနားအစီအစဉ်

မန္တလေးမြန်မာ့ရိုးရာ အမျိုးသား/သမီး ခြင်းအလှခတ်၊ ဝိုင်းလည်ခတ်တို့ဖြင့် ဖျော်ဖြေပါမည်။ မန္တလေးပါဝါ ချောတိုင်တက်အဖွဲ့စွမ်းရည်ပြ ဖျော်ဖြေပါမည်။

ဒေသခံအမျိုးသား (၅) ယောက်တစ်ဖွဲ့ ဝင်ကြေး ကျပ် (၂၀၀၀) ပေးသွင်း၍ ဝင်ရောက်ယှဉ်ပြိုင်နိုင်ပါသည်။ အောင်နိုင်သည့်အဖွဲ့ ဆုငွေ ကျပ် (၅၀၀၀၀) ချီးမြှင့်မည်။

စက်ဘီးစီးပြိုင်ပွဲကြီး

ပခုက္ကူ-ဆိပ်ဖြူလမ်း၊ မိုင်တိုင် ၃၆၊ နယ်ခြားဆိုင်းဘုတ်မှ တန့်ကြည့်တောင်ဘုရားအထိ အမျိုးသား / သမီး ကျန်းမာရေးကောင်းသူတိုင်း ဝင်ကြေး (၅၀၀၀ိ/-) ပေးသွင်း၍ ဝင်ရောက်ယှဉ်ပြိုင်နိုင်ပါသည်။ မိမိကြိုက်နှစ်သက်ရာ စက်ဘီးနှင့် ဆိုင်ကယ်ဦးထုပ်ဆောင်း၍ယှဉ်ပြိုင်ရမည်။ အချိန် မွန်းလွဲ ၁း၀၀ နာရီ

တန့်ကြည့်တောင် တာဝေးအပြေးပြိုင်ပွဲကြီး

တန့်ကြည့်တောင်ဒေသ၊ မြို့စိုးအုပ်စုနှင့် ဆီကွ၀အုပ်စုအတွင်းရှိ အမျိုးသား / သမီး ကျန်းမာရေးကောင်းသူတိုင်း ဝင်ကြေး ကျပ် (၁၀၀၀) ပေးသွင်း၍ ဝင်ရောက်ယှဉ်ပြိုင်နိုင်သည်။ ယခင်နှစ်က ပထမရရှိသူများ ပါဝင်ခွင့်မရှိပါ။ ဖိနပ်စီး၍ ပါဝင်ယှဉ်ပြိုင်ရမည်။

ပြိုင်ပွဲကျင်းပမည့်အချိန်၊ နေရာနှင့် အကွာအဝေး၊ နံနက် ၈ နာရီ၊ အမျိုးသမီး (၄) မိုင်၊ နံနက် ၉ နာရီအမျိုးသား (၆) မိုင်၊ တန့်ကြည့်တောင် တောင်တက်ကားလမ်း၊

စက်ဘီးစီးနှင့် တာဝေးအပြေးပြိုင်ပွဲများအတွက် (ပထမဆု ကျပ် တစ်သိန်း၊ ဒုတိယဆု ကျပ် ခုနစ်သောင်း၊ တတိယဆု ကျပ် ငါးသောင်း၊ ဌဆု၊ နှစ်သိမ့်ဆုများ) ချီးမြှင့်ပေးမည်။

ဧည့်ခံကျွေးမွေးမည့်အစီအစဉ် - နံနက် ၆ နာရီမှ ညနေ ၆ နာရီအထိ ထမင်းအပါအဝင် အာဟာရဒါန စားသောက်ဖွယ်မျိုးစုံတို့ဖြင့် ဧည့်ခံကျွေးမွေးပါမည်။

မဖိတ်၊ မပင့် မွေးနေ့အလှူတော်ကြီး - လှည်းနေလှေအောင်း မြင်းဇောင်းမကျန် မည်သူမဆို လာရောက်သုံးဆောင်နိုင်ပါသည်။

ည ၇း၀၀ နာရီ ဆီမီးကိုးထောင်၊ ပန်းကိုးထောင်၊ သစ်သီးကိုးထောင်တို့ဖြင့် တန့်ကြည့်တောင်စွယ်တော်ရှင် ဘုရားကြီးအား ကပ်လှူပူဇော်ပါမည်။

(၁၃၇၆ ခုနှစ်၊ သီတင်းကျွတ်လဆန်း ၁ ရက်) နံနက် ၇ နာရီတွင် တန့်ကြည့်တောင်ဘိုးဘွားရိပ်သာရှိ ဘိုးဘွားများအား လှူဖွယ်ဝတ္ထုအစုစုတို့ဖြင့် ပူဇော်ပြီး ရေစက်သွန်းချအမျှပေးဝေပါမည်။

မွေးနေ့ကျင်းပရေးအဖွဲ့၊ တန့်ကြည့်တောင်

ရွှေတိဂုံစေတီတော်

၂၀၁၅-ခုနှစ်၊ ပြက္ခဒိန်ရိုက်နှိပ်ခြင်းလုပ်ငန်း

ဈေးနှုန်းအဆိုပြုလွှာတင်သွင်းရန်ကြော်ငြာ

ရွှေတိဂုံစေတီတော်ဂေါပကအဖွဲ့က နှစ်စဉ်ရိုက်နှိပ်ဖြန့်ချိနေသော အစဉ်အလာအတိုင်း ၂၀၁၅ ခုနှစ်၊ ရွှေတိဂုံစေတီတော် ပြက္ခဒိန်စောင်ရေ(၈၀၀၀၀) ရိုက်နှိပ်လိုပါသည်။ ပြက္ခဒိန်ရိုက်နှိပ်လိုသူများသည် လုပ်ငန်းဈေးနှုန်း အဆိုပြုလွှာပုံစံ၊ ပြက္ခဒိန်ဆိုင်ရာ အသေးစိတ်အချက်အလက်များနှင့် စည်းကမ်းချက်တစ်စုံလျှင် (၁၀၀၀၀ိ/-)နှုန်း (ကျပ်တစ်သောင်းတိတိ)ဖြင့် ၁၆-၉-၂၀၁၄ ရက်မှ ၂၃-၉-၂၀၁၄ ရက်အထိ ဂေါပကအဖွဲ့ရုံး၌ ဝယ်ယူပြီး ၂၄-၉-၂၀၁၄ရက်(ဗုဒ္ဓဟူးနေ့) နံနက် ၁၀နာရီ နောက်ဆုံးထား၍ တင်သွင်းနိုင်ကြောင်း ကြော်ငြာအပ်ပါသည်။

ရွှေတိဂုံစေတီတော်ဂေါပကအဖွဲ့.

Happy Birthday “ကျော်ကိုကိုဆက်နိုင်”

ဘိုးဘိုးကြီး မုံရွာဆရာမိုးရဲ့ မြေးဦးရတနာလေးဖြစ်သော သား**မောင်ကျော်ကိုကိုဆက်နိုင်** (Grade-II A အောင်ဆန်းသူရိယလှသောင်းကျောင်း)၏ ၁၅-၉-၂၀၁၄ရက်တွင် ကျရောက်သော (၆)နှစ်မြောက်မွေးနေ့မင်္ဂလာမှသည် သားချစ်သော ဘိုးဘိုး၊ ဖေဖေ၊ မေမေ၊ ညီလေးများနှင့်အတူ အသက်ရာကျော်ရှည်၍ အေးချမ်းသာယာချမ်းမြေ့သောဘဝကို ပိုင်ဆိုင်ပြီး အမျိုး၊ ဘာသာ၊ သာသနာအကျိုးကို သယ်ပိုးထမ်းဆောင်နိုင်သော သားကောင်းသားမြတ်၊ သားရတနာ အလိမ္မာလေးဖြစ်ပါစေကြောင်း ဆုတောင်းမေတ္တာ ပို့သလိုက်ပါတယ်။

ဘိုးဘိုးကြီး - မုံရွာဆရာမိုး

ဖေဖေ-မေမေ - ဗိုလ်မှူးကျော်ကိုကိုရှိန်း-ဒေါ်မိုးပြည့်ပြည့်ဖြိုး

ညီလေး - သုဝေယံရှိန်း(ခ)သုသု

TOTAL BRAIN CHAMPS BREEZY

- မိုးပြည့်စုံဟိန်း(ခ)စုံစုံ

မမ - ဂျူးဂျူးခင် (အထက-၁၊ မြောက်ဥက္ကလာ)

မေသက်၊ ဖေကြီး-မေကြီး၊ မေမော်၊ ဖေသော်-လေးပိုဆု၊ မေသင်း၊ တီလေးနှင့်

မုံရွာဆရာမိုးတိုင်းရင်းဆေးဝါးထုတ်လုပ်ရေးမိသားစု

အမျိုးသားဖွံ့ဖြိုးတိုးတက်ရေးကုမ္ပဏီအုပ်စုလီမိတက်

National Development Co., Group Ltd.

(Public Company)

နှစ်ပတ်လည်အထွေထွေအစည်းအဝေးကျင်းပမည့်ရက်ကြေညာခြင်း

၁။ အမျိုးသားဖွံ့ဖြိုးတိုးတက်ရေးကုမ္ပဏီအုပ်စု၏ တစ်ဆယ့်ခြောက်ကြိမ်မြောက် နှစ်ပတ်လည်အထွေထွေအစည်းအဝေးကြီးကိုအောက်ပါအစီအစဉ်အတိုင်း ကျင်းပပြုလုပ်မည်ဖြစ်ပါ၍အစုရှယ်ယာရှင်များ တက်ရောက်ပါရန်ကြေညာအပ်ပါသည်။

ကျင်းပပြုလုပ်မည့်နေ့	- ၂၈-၉-၂၀၁၄(တနင်္ဂနွေနေ့)
ကျင်းပပြုလုပ်မည့်အချိန်	- နံနက်(၉း၀၀)နာရီ
ကျင်းပပြုလုပ်မည့်နေရာ	- **NDCG** (ရုံးချုပ်) အမှတ်(၃/က)ဝေဇယန္တာလမ်း၊ နှင့်သံသုမာလမ်းထောင့်၊သုဝဏ္ဏ၊ သင်္ဃန်းကျွန်းမြို့နယ်၊ရန်ကုန်။

၂။ အစုရှယ်ယာလွှဲပြောင်းမှု၊ မှတ်ပုံတင်ခြင်းများအပါအဝင် အစုရှင်များမှတ်တမ်းကိုပါ (၁.၉.၂၀၁၄)နေ့မှစ၍အစည်းအဝေးကျင်းပပြုလုပ်သည့်နေ့၏နောက်တစ်နေ့အထိခေတ္တပိတ်ထားမည်ဖြစ်ကြောင်း၊ ဖိတ်ကြားစာများအချိန်မီမရောက်ရှိပါက ဤကြေညာချက်အားဖိတ်ကြားစာအဖြစ်မှတ်ယူ၍တက်ရောက်နိုင်ကြပါရန် အသိပေးအပ်ပါသည်။

ဒါရိုက်တာအဖွဲ့

ဖုန်း-၅၆၀၄၅၀၊ ၅၆၀၄၈၆။

တိုက်ခန်းရောင်းမည်

မြေနီကုန်း (၅လွှာ)၊ ဂမုန်းပွင့်အရှေ့

ဆက်သွယ်ရန်

ဖုန်း-၀၉-၅၄၁၃၃၃၂၊

၀၉-၄၂၀၃၇၉၉၉

အသိပေးကြေညာခြင်း

“မင်းဂွတ်သီးနှင့်ကင်ဆာရောဂါအကြောင်း ကိုယ်တွေ့ဖြစ်ရပ်များ” စာအုပ်ကို ဆောင်းပါးရှင် မြတ်ဆွေဆန်ဖရန်စစ္စကိုက စနစ်တကျပြန်လည်ပြည့်စွက်မွမ်းမံ၍ အမေရိကန် မှ အထူးကုဆရာဝန်ကြီးများရဲ့ အမှာစာပြင့် ပိုမိုကောင်းမွန်ပြီးပြည့်စုံစွာ ပြန်လည်ထုတ်ဝေမှာ ဖြစ်ပါ၍ မိတ္တူများထက်လည်း ဈေးနှုန်းများစွာ သက်သာမည်ဖြစ်ပါ၍ စာဖတ်ပရိသတ်များ သည်းခံ၍ အချိန်ပေး စောင့်မျှော်ပတ်ရှုပါရန် မေတ္တာရပ်ခံအပ်ပါသည်။ မူပိုင်ခွင့်ပြုချက်မရှိဘဲ မိတ္တူကူးသူ၊ ရောင်းချသူများကို တရားဥပဒေအရ အရေးယူမည် ဖြစ်ပါကြောင်း အသိပေးကြေညာအပ်ပါသည်။

ဦးမြတ်ဆွေ

ဆန်ဖရန်စစ္စကို (USA)

ဖခင် အမည်မှန်

ရှမ်းပြည်နယ်တောင်ပိုင်း၊ ဟဲဟိုးမြို့ရှိ အထက(၄) နဝမတန်း(က)မှ မခင်ချစ်ချစ်ဇော်၏ ဖခင်အမည်မှန်မှာ ဦးဇော်ဦး[၁၃/ကလန(နိုင်)၀၅၉၅၆၇]ဖြစ်ပါကြောင်း။

ဦးဇော်ဦး

၂၉-၈-၂၀၁၄ရက်စွဲပါ ကြေးမုံသတင်းစာ၊ စာမျက်နှာ(၅)ရှိ ဦးခင်မောင်ဝင်း[၁၂/ဥကတ(နိုင်)၀၆၅၅၂၁]ပါ (၄)ဦး၏ တရားလွှတ်တော်ရှေ့နေ ဒေါ်ရီရီသန့်၏ အများသိစေရန် ကြေညာချက်အပေါ် ပြန်လည်ရှင်းလင်းကြေညာခြင်း

ကျွန်ုပ်၏ အမှုသည်တစ်ဦးဖြစ်သူ ရန်ကုန်မြို့၊ တောင်ဥက္ကလာပမြို့နယ်၊ (၁၂)ရပ်ကွက်၊ မေခလာလမ်း၊ အမှတ်(၈၇၈)နေ ဒေါ်ဖြူဖြူဝင်း[၁၂/သကတ(နိုင်)၀၃၁၀၉၁] (အေးချမ်းစံ) ဆောက်လုပ်ရေး၏ လွှဲအပ်ညွှန်ကြားချက်အရ အောက်ပါအတိုင်း ပြန်လည်ရှင်းလင်းကြေညာအပ်ပါသည်။

ရန်ကုန်မြို့၊ တောင်ဥက္ကလာပမြို့နယ်၊ (၁၃)ရပ်ကွက်၊ သီရိနန္ဒာလမ်း၊ မြေတိုင်းရပ်ကွက်အမှတ်(၁၃)၊ မြေကွက်အမှတ်(၂၃၆/ခ)၊ အလျား(၃၀)ပေ×အနံပေ(၆၀)မြေကွက်ပေါ်တွင် ၃ ½ ထပ် R.C တိုက်သစ်ကို အခန်းပေးအခန်းယူစနစ်ဖြင့် ဆောက်လုပ်ရန် ဒေါ်ဖြူဖြူဝင်းနှင့် ဦးခင်မောင်ဝင်း ပါ(၄)ဦးတို့သည် ၁၉-၇-၂၀၁၂ရက်တွင် သဘောတူကတိစာချုပ် ပြုလုပ်ချုပ်ဆိုခဲ့ရာ၌ စရန်ငွေ (၁၀)သိန်းကျပ်ကို ဦးခင်မောင်ဝင်းမှ လက်ခံရယူပြီးနောက် မြေငှားဂရန်မှာ ဦးခင်မောင်ဝင်း ပါ(၄)ဦး၏မိဘများသာ အမည်ပေါက်ပိုင်ဆိုင်သဖြင့် မြေငှားဂရန်အား ဦးခင်မောင်ဝင်း ပါ(၄)ဦး ဂရန်အမည်ပေါက်ပိုင်ဆိုင်ရန်အတွက် ဆောင်ရွက်ရမည်ဖြစ်ကြောင်း၊ ယင်းသို့ဆောင်ရွက် ရာ၌ ငွေကျပ် ၃၂၀၀၀ိ/-ကို ခေတ္တပေးအပ်ရန်နှင့် ဂရန်အမည်ပေါက်ရရှိပြီးသောအခါ ဦးခင်မောင်ဝင်း ပါ(၄)ဦးမှ မြေငှားဂရန်မူရင်းအား ဒေါ်ဖြူဖြူဝင်းကို ပေးအပ်ရမည်ဖြစ်ကြောင်း ပြောကြားခဲ့သော်လည်း ဦးခင်မောင်ဝင်း ပါ(၄)ဦးမှ ဂရန်အမည်ပေါက်ရရှိသောအခါ ဒေါ်ဖြူဖြူဝင်းအား မပေးအပ်သောကြောင့် စုံစမ်းကြည့်သောအခါ ဦးခင်မောင်ဝင်း ပါ(၄)ဦးမှ ရန်ကုန်မြို့တော်စည်ပင်သာယာရေးကော်မတီမြေပုံမြေရာဇဝင်ကို မရိုးမသားကူးယူနေကြောင်း သိရှိရသည့်အတွက် ကန့်ကွက်လွှာတင်သွင်းခဲ့ခြင်း ဖြစ်ပါသည်။ ဒေါ်ဖြူဖြူဝင်းသည် တရားလွှတ်တော်ရှေ့နေ ဦးရဲထွန်းမှတစ်ဆင့် ဦးခင်မောင်ဝင်း ပါ(၄)ဦး ထံ ၈-၁-၂၀၁၄ရက်စွဲဖြင့် အကြောင်းကြားစာပေးပို့ခဲ့ရာ ဦးခင်မောင်ဝင်း ပါ(၄)ဦး၏ ရှေ့နေ ဦးမြင့်သန်းမှ ၁၀-၁-၂၀၁၄ရက်စွဲဖြင့် အကြောင်းပြန်ကြားစာပေးပို့ပြီး ညှိနှိုင်းခဲ့ကြသည့်အပြင် ဒေါ်ဖြူဖြူဝင်းကိုယ်တိုင် တရားလွှတ်တော်ရှေ့နေ ဦးမြင့်သန်းနှင့် (၃)ကြိမ်တိုင်တိုင် ညှိနှိုင်း ဆွေးနွေးခဲ့ပြီးနောက် ဦးခင်မောင်ဝင်း ပါ(၄)ဦးတို့နှင့် ထပ်မံဆွေးနွေးခဲ့ရာ (၃½)ထပ်တိုက်သစ်ကို မဆောက်တော့ဘဲ (၆)ထပ်တိုက်သစ်သာ ဆောက်လုပ်မည်ဖြစ်ကြောင်း၊ အလိုက်ငွေထပ်ပေးရန် တောင်းဆိုမှုအပေါ် ဒေါ်ဖြူဖြူဝင်းနှင့် ညှိနှိုင်းမရသဖြင့် ယခုကဲ့သို့ ဦးခင်မောင်ဝင်း ပါ(၄)ဦးမှ တရားလွှတ်တော်ရှေ့နေ ဒေါ်ရီရီသန့်မှတစ်ဆင့် ကြေးမုံသတင်းစာမှ ကြေညာခြင်းသည် ဒေါ်ဖြူဖြူဝင်းထံမှ ငွေကျပ် ၃၂၀၀၀ိ/-ကျပ်ကို မရိုးမဖြောင့်သောသဘောဖြင့် ရယူထားသည့်အပြင် ဒေါ်ဖြူဖြူဝင်း၏လုပ်ငန်းနှင့် ဂုဏ်သိက္ခာများကို ထိခိုက်နစ်နာစေသောကြောင့် ယခုသတင်းစာပါ ကြေညာသည့်နေ့မှစ၍ (၇)ရက်အတွင်း ဦးခင်မောင်ဝင်း ပါ(၄)ဦး၏ ရှေ့နေ ဒေါ်ရီရီသန့်၏ အများသိစေရန်ကြေညာချက်ကို ပြန်လည်ရုပ်သိမ်းပေးရန်နှင့် ဝန်ချတောင်းပန်ရန်၊ အကယ်၍ သတ်မှတ်ရက်အတွင်း ဒေါ်ဖြူဖြူဝင်း၏ တောင်းဆိုချက်ကို ဦးခင်မောင်ဝင်း ပါ(၄)ဦးမှ လိုက်နာခြင်းမရှိ ပျက်ကွက်ပါက ဥပဒေနှင့်အညီ တရားစွဲဆိုဆောင်ရွက်ရလိမ့်မည်ဖြစ်ကြောင်း ဦးခင်မောင်ဝင်း ပါ(၄)ဦးနှင့် အများသိစေရန် ပြန်လည်ရှင်းလင်းကြေညာအပ်ပါသည်။

ဒေါ်ဖြူဖြူဝင်း၏ လွှဲအပ်ညွှန်ကြားချက်အရ-

ဦးရဲထွန်း	ဦးကြည်လင်းထွန်း	ဒေါ်အေးမာလှိုင်
L.L.B, D.B.L, D.M.L, D.A.Psy	LL.B, D.B.L, D.M.L, D.I.L	LL.B
တရားလွှတ်တော်ရှေ့နေ	အထက်တန်းရှေ့နေ	အထက်တန်းရှေ့နေ
(စဉ်-၅၃၄၀)	(စဉ်-၃၄၉၁၃)	(စဉ်-၂၆၅၉၁)

အမှတ်-၁၂၈၊ အခန်း(၁၄)၊ ၄-လွှာ၊ ၃၃-လမ်း၊ ကျောက်တံတားမြို့နယ်၊ ရန်ကုန်မြို့။